

ENCUESTA DE EXPECTATIVAS ECONÓMICAS Mayo 2026

Enviada el: 5 Mayo 2026

Plazo de recepción: 11 Mayo 2026

Variable	Mediana	Decil 1	Decil 9	N° respuestas	Ver gráfico
01.Inflación (variaciones IPC en %)					
En el mes	0,40	0,30	0,60	53	Graf1
El próximo mes	0,00	-0,20	0,40	53	Graf2
En 11 meses (var. 12 meses)	3,30	2,50	4,20	53	Graf3
En 23 meses (var. 12 meses)	3,00	3,00	3,30	53	Graf4
En 35 meses (var. 12 meses)	3,00	3,00	3,10	52	Graf5
Diciembre 2026	4,30	3,90	4,80	54	Graf6
Diciembre 2027	3,10	3,00	3,50	54	Graf7
02.Inflación sin volátiles (variaciones IPC en %) (**)					
En el mes	0,30	0,20	0,50	40	Graf8
El próximo mes	0,10	-0,20	0,40	39	Graf9
En 11 meses (var. 12 meses)	3,20	2,90	4,00	41	Graf10
En 23 meses (var. 12 meses)	3,00	3,00	3,20	41	Graf11
En 35 meses (var. 12 meses)	3,00	2,90	3,20	40	Graf12
Diciembre 2026	3,60	3,10	4,20	41	Graf13
Diciembre 2027	3,00	3,00	3,50	41	Graf14
03.Tasa de Política Monetaria (*)					
En la siguiente reunión	4,50	4,50	4,50	53	Graf15
En la subsiguiente reunión	4,50	4,50	4,75	53	Graf16
En 5 meses	4,50	4,50	4,75	53	Graf17
Diciembre 2026	4,50	4,25	4,75	54	Graf18
Dentro de 11 meses	4,50	4,25	4,75	53	Graf19
Dentro de 17 meses	4,25	4,00	4,50	54	Graf20
Dentro de 23 meses	4,25	4,00	4,50	53	Graf21
Dentro de 35 meses	4,25	4,00	4,50	53	Graf22
04.Tipo de Cambio (\$ por US\$1) (*)					
Dentro de 2 meses	890,00	870,00	900,00	53	Graf23
Dentro de 11 meses	870,00	850,00	900,00	53	Graf24
Dentro de 23 meses	860,00	830,00	900,00	52	Graf25
05.IMACEC (variaciones 12 meses)					
Un mes atrás	0,10	-0,50	1,50	48	Graf26
06.IMACEC No Minero (variaciones 12 meses)					
Un mes atrás	1,00	0,00	2,20	41	Graf27
07.PIB (variaciones 12 meses)					
En el trimestre calendario de la encuesta	1,40	0,10	2,20	48	Graf28
Diciembre 2026	2,00	1,50	2,20	52	Graf29
Diciembre 2027	2,50	2,20	3,00	52	Graf30
Diciembre 2028	2,50	2,10	3,20	51	Graf31
08.PIB No Minero (variaciones 12 meses)					
En el trimestre calendario de la encuesta	1,80	0,50	2,40	41	Graf32
Diciembre 2026	2,10	1,70	2,30	41	Graf33
Diciembre 2027	2,60	2,20	3,00	41	Graf34
Diciembre 2028	2,60	2,00	3,20	41	Graf35
09.Consumo de los Hogares e IPSFL (variaciones 12 meses)					
Diciembre 2026	2,20	1,80	2,60	43	Graf36
Diciembre 2027	2,50	2,00	3,50	43	Graf37
10.Formación Bruta de Capital Fijo (variaciones 12 meses)					
Diciembre 2026	4,20	2,20	5,50	43	Graf38
Diciembre 2027	4,00	3,00	5,60	43	Graf39
11.Parámetros Estructurales - promedio a largo plazo					
Inflación (variación 12 meses)	3,00	3,00	3,10	42	Graf40
Tasa de Política Monetaria	4,25	4,00	4,75	42	Graf41
Tipo de cambio (variación 12 meses)	1,00	-2,00	3,00	35	Graf42
PIB (variación 12 meses)	2,50	2,00	3,50	40	Graf43

(*) Fines de mes.

Encuesta mensual a un selecto grupo de académicos, consultores y ejecutivos o asesores de instituciones financieras. Se cierra al día siguiente de conocerse el IPC del mes anterior y los resultados se publican al día siguiente de su recepción, a las 8:30 hrs. aproximadamente (www.bcentral.cl, en Áreas Estadísticas, Encuestas Económicas, link <https://www.bcentral.cl/web/banco-central/areas/encuestas-economicas>). El periodo de levantamiento comprende la semana previa a la publicación

Encuesta de Expectativas Económicas Mayo 2026

Inflación en el mes (variaciones en %)

Nro. respuestas: 53 Mediana: 0,4%

% de Observaciones

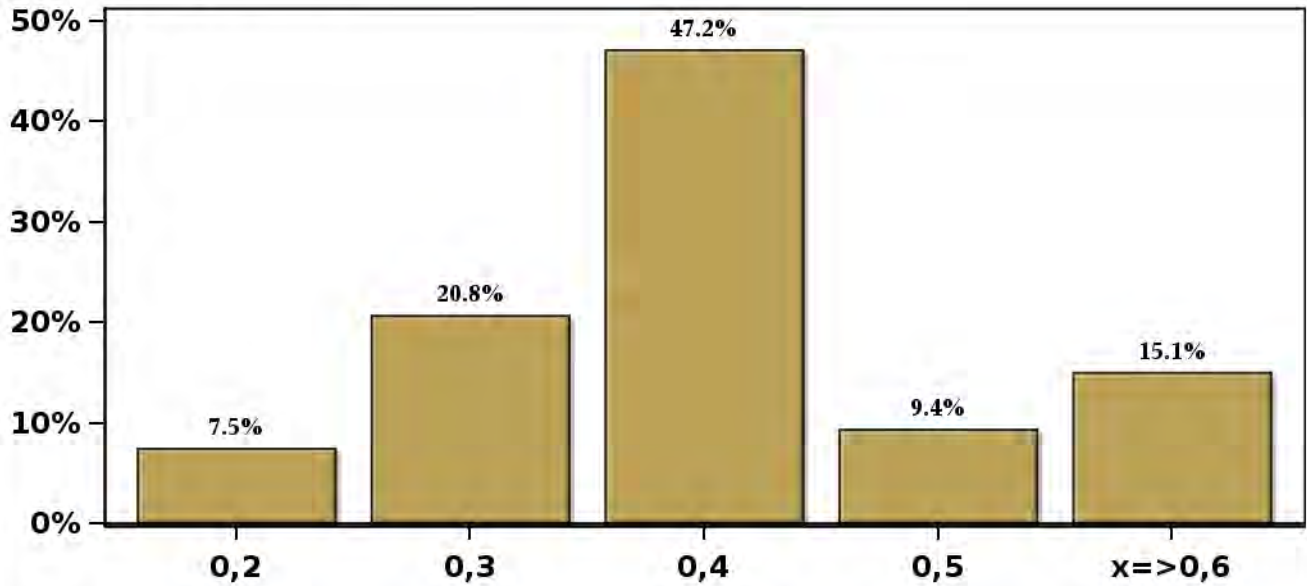

(*) Fines de mes.

Encuesta mensual a un selecto grupo de académicos, consultores y ejecutivos o asesores de instituciones financieras. Se cierra al día siguiente de conocerse el IPC del mes anterior y los resultados se publican al día siguiente de su recepción, a las 8:30 hrs aproximadamente (www.bcentral.cl, en Áreas Estadísticas, Encuestas Económicas, link <https://www.bcentral.cl/web/banco-central/areas/encuestas-economicas>). El periodo de levantamiento comprende la semana previa a la publicación.

[Click para volver al Resumen](#)

Encuesta de Expectativas Económicas Mayo 2026

Inflación en el mes siguiente (variaciones en %)

Nro. respuestas: 53 Mediana: 0%

% de Observaciones

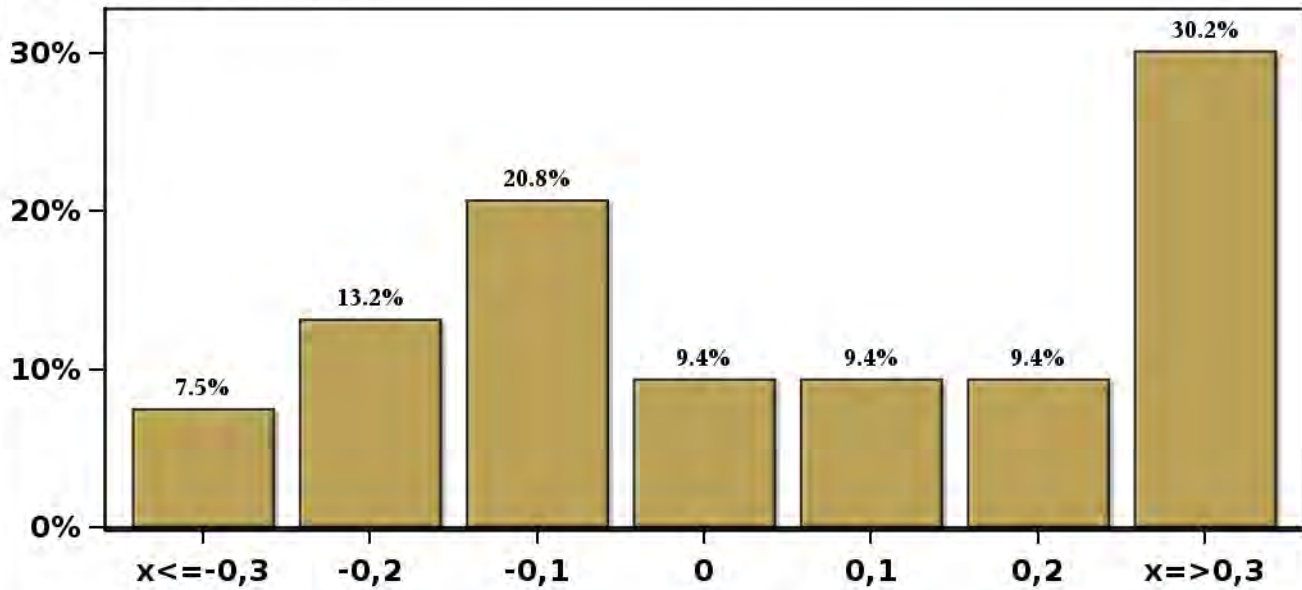

(*) Fines de mes.

Encuesta mensual a un selecto grupo de académicos, consultores y ejecutivos o asesores de instituciones financieras. Se cierra al día siguiente de conocerse el IPC del mes anterior y los resultados se publican al día siguiente de su recepción, a las 8:30 hrs aproximadamente (www.bcentral.cl, en Áreas Estadísticas, Encuestas Económicas, link <https://www.bcentral.cl/web/banco-central/areas/encuestas-economicas>). El periodo de levantamiento comprende la semana previa a la publicación.

[Click para volver al Resumen](#)

Encuesta de Expectativas Económicas Mayo 2026

Inflación en 11 meses (variaciones en %)

Nro. respuestas: 53 Mediana: 3,3%

% de Observaciones

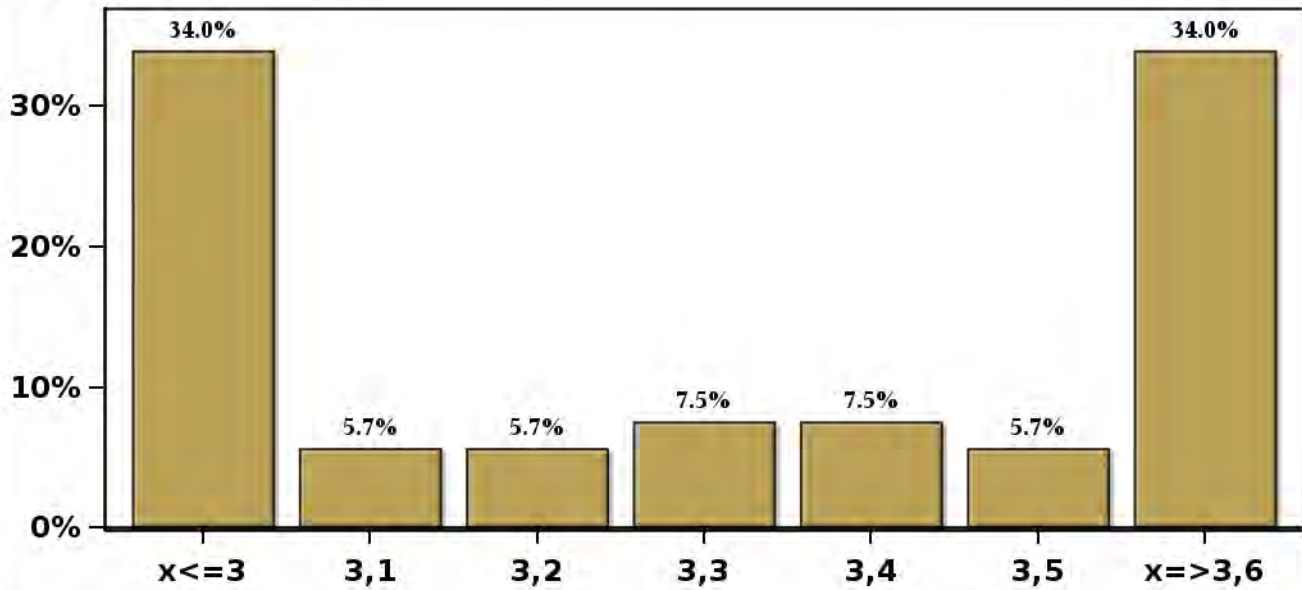

(*) Fines de mes.

Encuesta mensual a un selecto grupo de académicos, consultores y ejecutivos o asesores de instituciones financieras. Se cierra al día siguiente de conocerse el IPC del mes anterior y los resultados se publican al día siguiente de su recepción, a las 8:30 hrs aproximadamente (www.bcentral.cl, en Áreas Estadísticas, Encuestas Económicas, link <https://www.bcentral.cl/web/banco-central/areas/encuestas-economicas>). El periodo de levantamiento comprende la semana previa a la publicación.

[Click para volver al Resumen](#)

Encuesta de Expectativas Económicas Mayo 2026

Inflación en 23 meses (variaciones en %)

Nro. respuestas: 53 Mediana: 3%

% de Observaciones

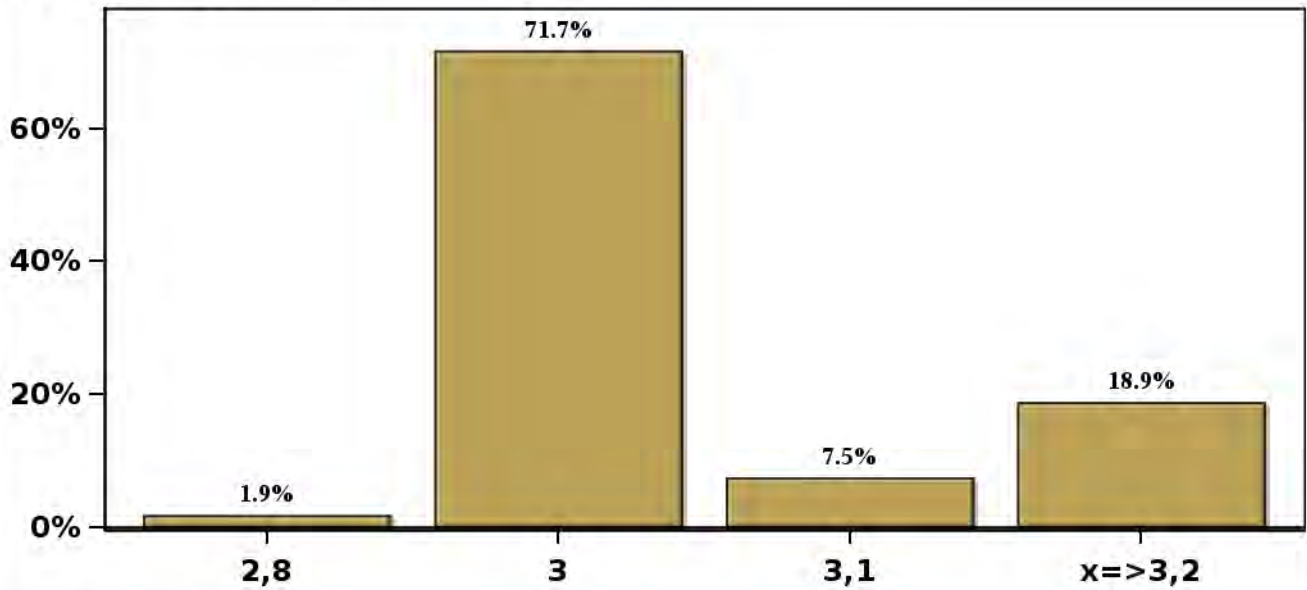

(*) Fines de mes.

Encuesta mensual a un selecto grupo de académicos, consultores y ejecutivos o asesores de instituciones financieras. Se cierra al día siguiente de conocerse el IPC del mes anterior y los resultados se publican al día siguiente de su recepción, a las 8:30 hrs aproximadamente (www.bcentral.cl, en Áreas Estadísticas, Encuestas Económicas, link <https://www.bcentral.cl/web/banco-central/areas/encuestas-economicas>). El periodo de levantamiento comprende la semana previa a la publicación.

[Click para volver al Resumen](#)

Encuesta de Expectativas Económicas Mayo 2026

Inflación en 35 meses (variaciones en %)

Nro. respuestas: 52 Mediana: 3%

% de Observaciones

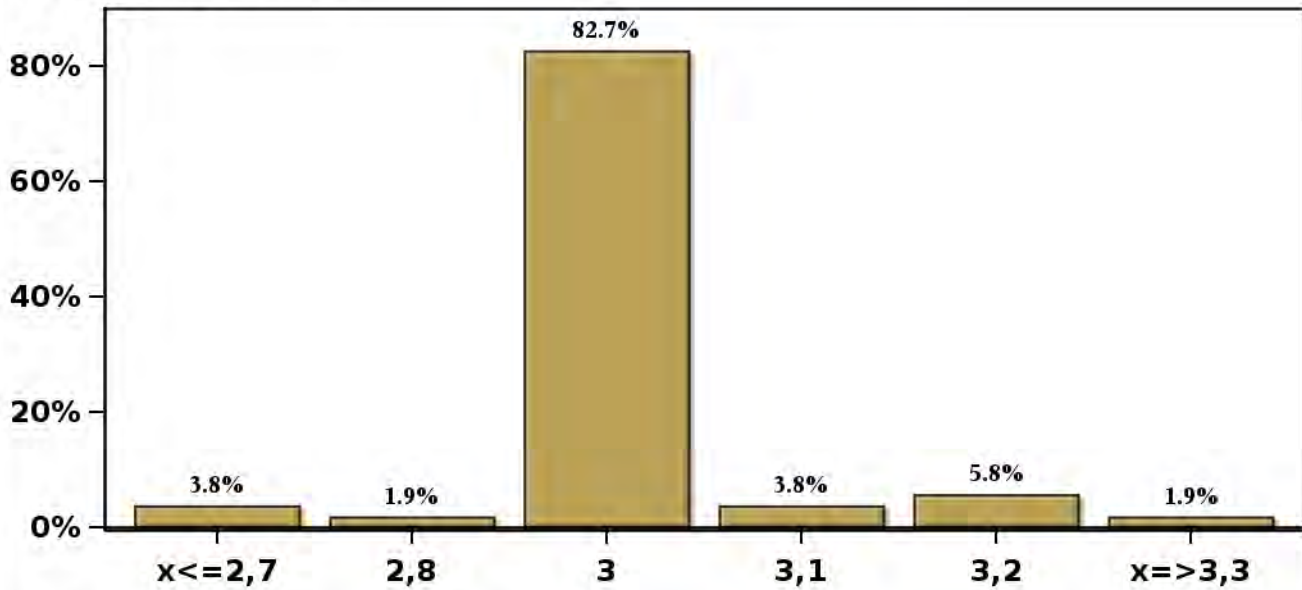

(*) Fines de mes.

Encuesta mensual a un selecto grupo de académicos, consultores y ejecutivos o asesores de instituciones financieras. Se cierra al día siguiente de conocerse el IPC del mes anterior y los resultados se publican al día siguiente de su recepción, a las 8:30 hrs aproximadamente (www.bcentral.cl, en Áreas Estadísticas, Encuestas Económicas, link <https://www.bcentral.cl/web/banco-central/areas/encuestas-economicas>). El periodo de levantamiento comprende la semana previa a la publicación.

[Click para volver al Resumen](#)

Encuesta de Expectativas Económicas Mayo 2026

Inflación diciembre 2026 (variaciones en %)

Nro. respuestas: 54 Mediana: 4,3%

% de Observaciones

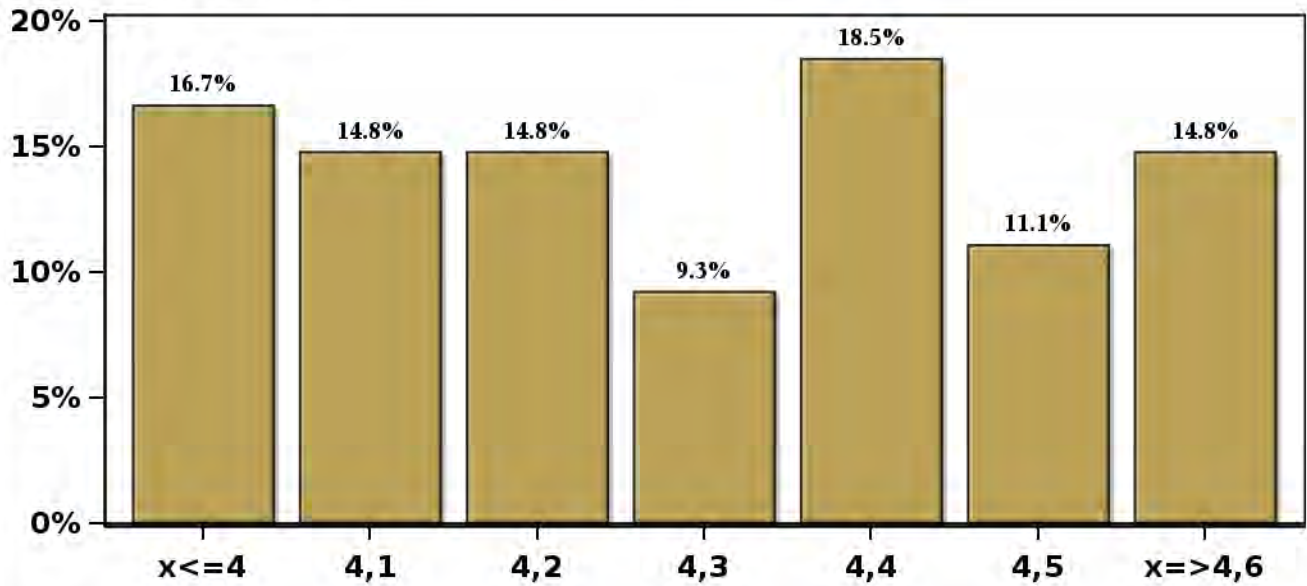

(*) Fines de mes.

Encuesta mensual a un selecto grupo de académicos, consultores y ejecutivos o asesores de instituciones financieras. Se cierra al día siguiente de conocerse el IPC del mes anterior y los resultados se publican al día siguiente de su recepción, a las 8:30 hrs aproximadamente (www.bcentral.cl, en Áreas Estadísticas, Encuestas Económicas, link <https://www.bcentral.cl/web/banco-central/areas/encuestas-economicas>). El periodo de levantamiento comprende la semana previa a la publicación.

[Click para volver al Resumen](#)

Encuesta de Expectativas Económicas Mayo 2026

Inflación diciembre 2027 (variaciones en %)

Nro. respuestas: 54 Mediana: 3,1%

% de Observaciones

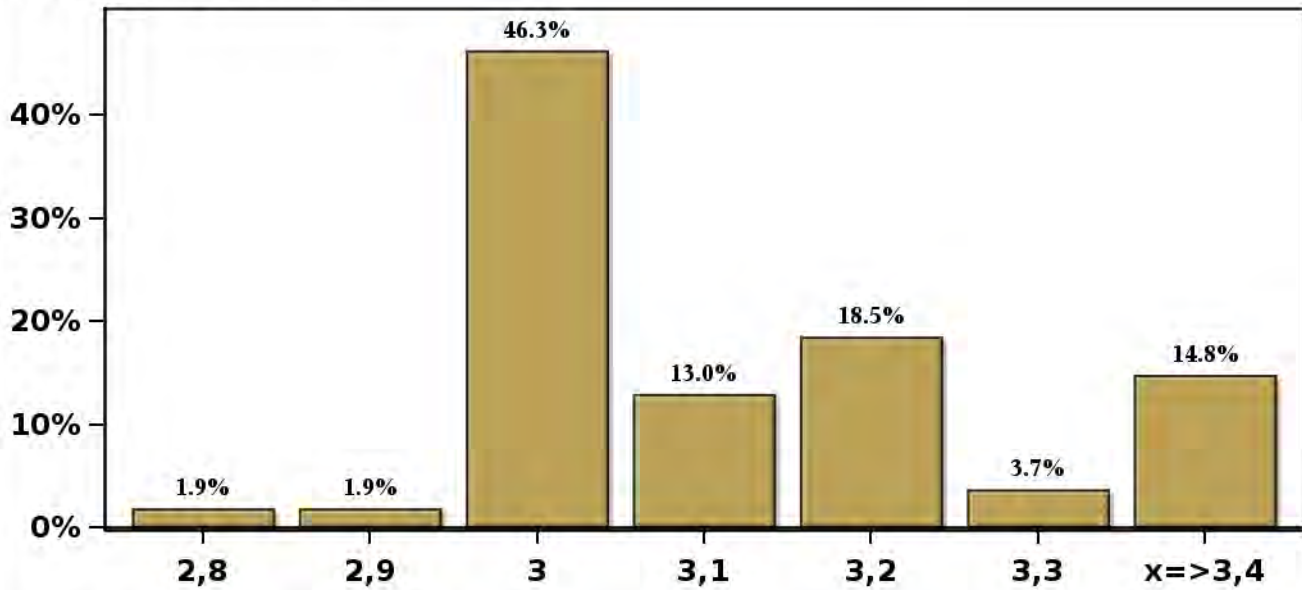

(*) Fines de mes.

Encuesta mensual a un selecto grupo de académicos, consultores y ejecutivos o asesores de instituciones financieras. Se cierra al día siguiente de conocerse el IPC del mes anterior y los resultados se publican al día siguiente de su recepción, a las 8:30 hrs aproximadamente (www.bcentral.cl, en Áreas Estadísticas, Encuestas Económicas, link <https://www.bcentral.cl/web/banco-central/areas/encuestas-economicas>). El periodo de levantamiento comprende la semana previa a la publicación.

[Click para volver al Resumen](#)

Encuesta de Expectativas Económicas Mayo 2026 Inflación sin volátiles en el mes (variaciones en %)

Nro. respuestas: 40 Mediana: 0,3%

% de Observaciones

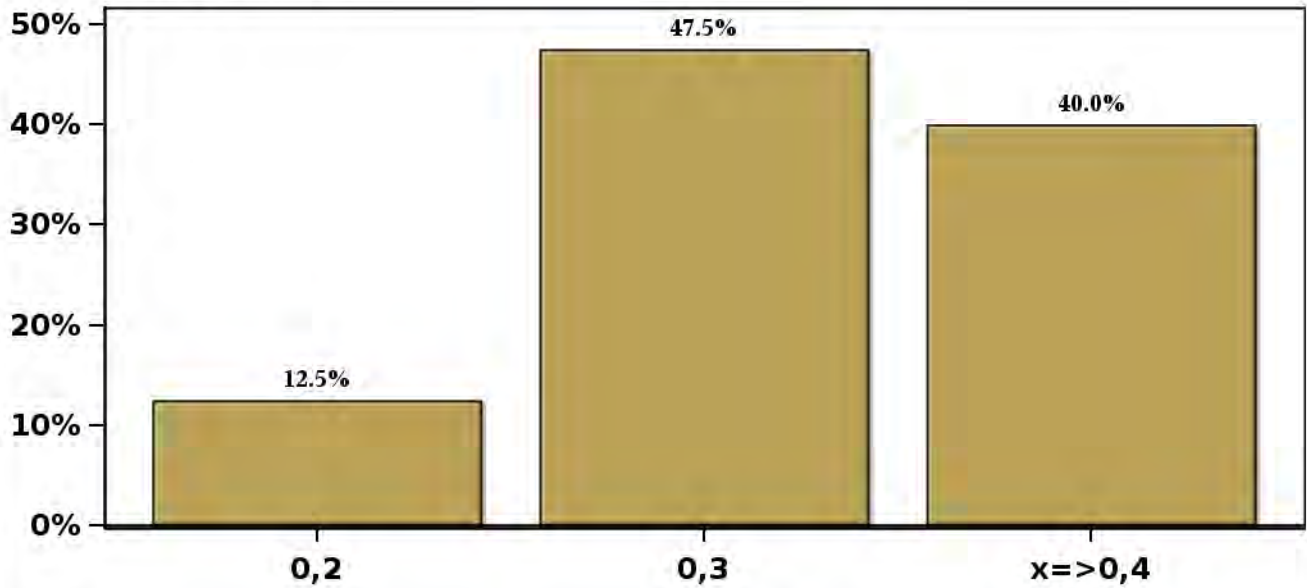

(*) Fines de mes.

Encuesta mensual a un selecto grupo de académicos, consultores y ejecutivos o asesores de instituciones financieras. Se cierra al día siguiente de conocerse el IPC del mes anterior y los resultados se publican al día siguiente de su recepción, a las 8:30 hrs aproximadamente (www.bcentral.cl, en Áreas Estadísticas, Encuestas Económicas, link <https://www.bcentral.cl/web/banco-central/areas/encuestas-economicas>). El periodo de levantamiento comprende la semana previa a la publicación.

[Click para volver al Resumen](#)

Encuesta de Expectativas Económicas Mayo 2026
Inflación sin volátiles en el mes siguiente (variaciones en %)

Nro. respuestas: 39 Mediana: 0,1%

% de Observaciones

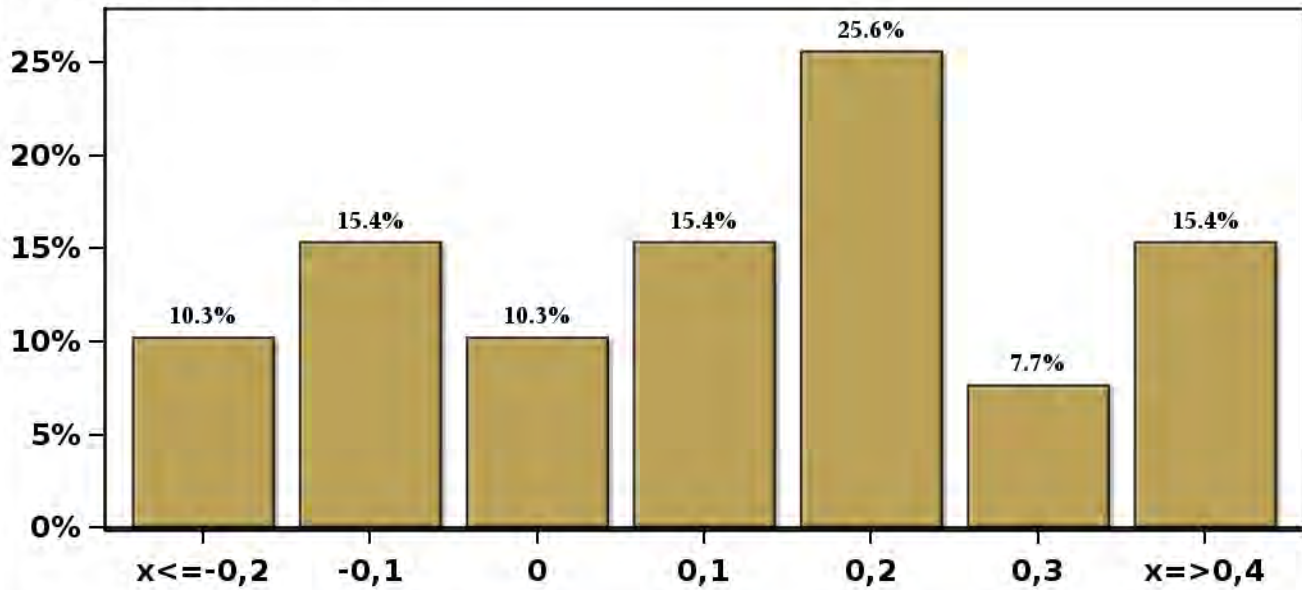

(*) Fines de mes.

Encuesta mensual a un selecto grupo de académicos, consultores y ejecutivos o asesores de instituciones financieras. Se cierra al día siguiente de conocerse el IPC del mes anterior y los resultados se publican al día siguiente de su recepción, a las 8:30 hrs aproximadamente (www.bcentral.cl, en Áreas Estadísticas, Encuestas Económicas, link <https://www.bcentral.cl/web/banco-central/areas/encuestas-economicas>).

El periodo de levantamiento comprende la semana previa a la publicación.

[Click para volver al Resumen](#)

Encuesta de Expectativas Económicas Mayo 2026 Inflación sin volátiles en 11 meses (variaciones en %)

Nro. respuestas: 41 Mediana: 3,2%

% de Observaciones

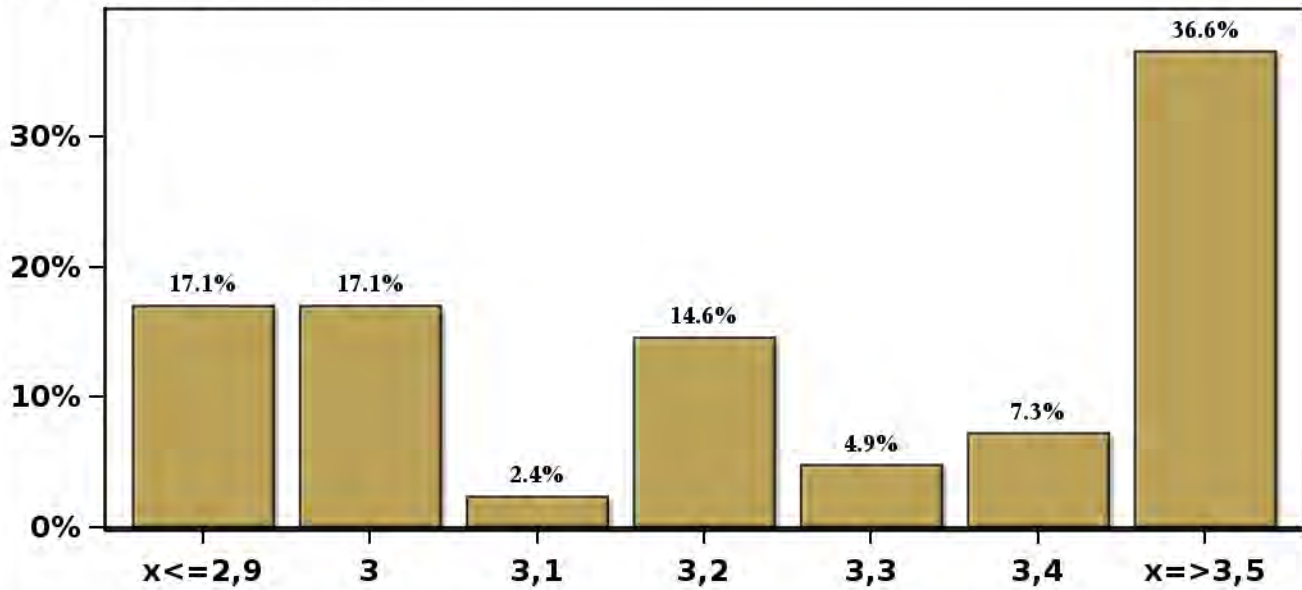

(*) Fines de mes.

Encuesta mensual a un selecto grupo de académicos, consultores y ejecutivos o asesores de instituciones financieras. Se cierra al día siguiente de conocerse el IPC del mes anterior y los resultados se publican al día siguiente de su recepción, a las 8:30 hrs aproximadamente (www.bcentral.cl, en Áreas Estadísticas, Encuestas Económicas, link <https://www.bcentral.cl/web/banco-central/areas/encuestas-economicas>). El periodo de levantamiento comprende la semana previa a la publicación.

[Click para volver al Resumen](#)

Encuesta de Expectativas Económicas Mayo 2026 Inflación sin volátiles en 23 meses (variaciones en %)

Nro. respuestas: 41 Mediana: 3%

% de Observaciones

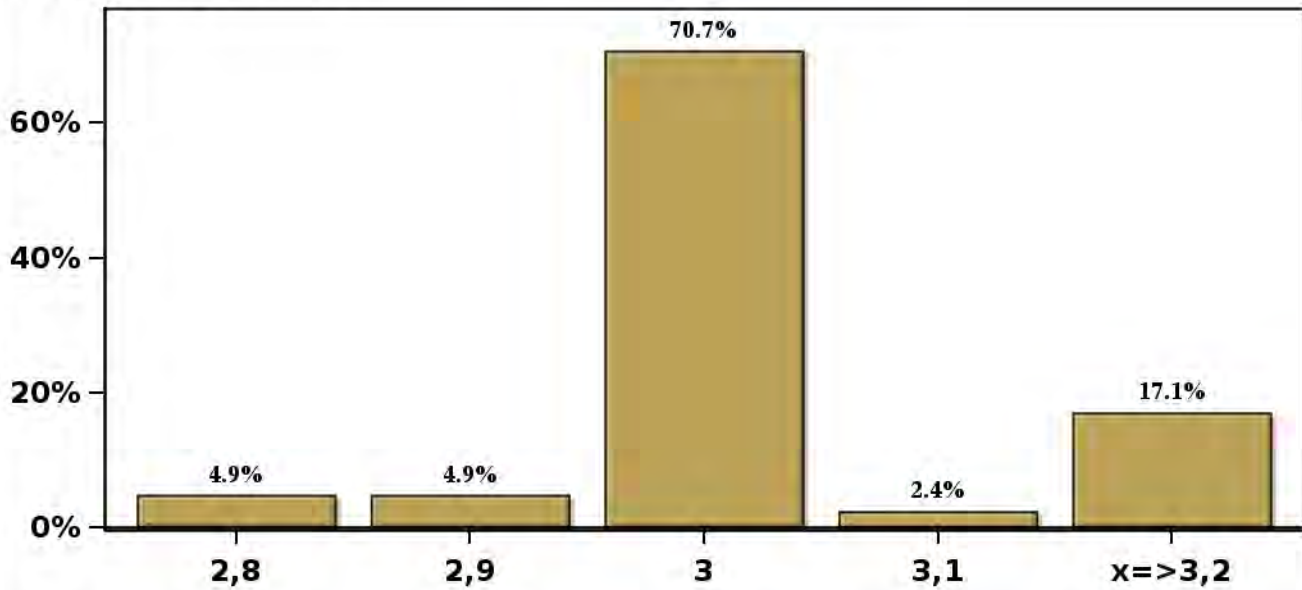

(*) Fines de mes.

Encuesta mensual a un selecto grupo de académicos, consultores y ejecutivos o asesores de instituciones financieras. Se cierra al día siguiente de conocerse el IPC del mes anterior y los resultados se publican al día siguiente de su recepción, a las 8:30 hrs aproximadamente (www.bcentral.cl, en Áreas Estadísticas, Encuestas Económicas, link <https://www.bcentral.cl/web/banco-central/areas/encuestas-economicas>). El periodo de levantamiento comprende la semana previa a la publicación.

[Click para volver al Resumen](#)

Encuesta de Expectativas Económicas Mayo 2026
Inflación sin volátiles en 35 meses (variaciones en %)

Nro. respuestas: 40 Mediana: 3%

% de Observaciones

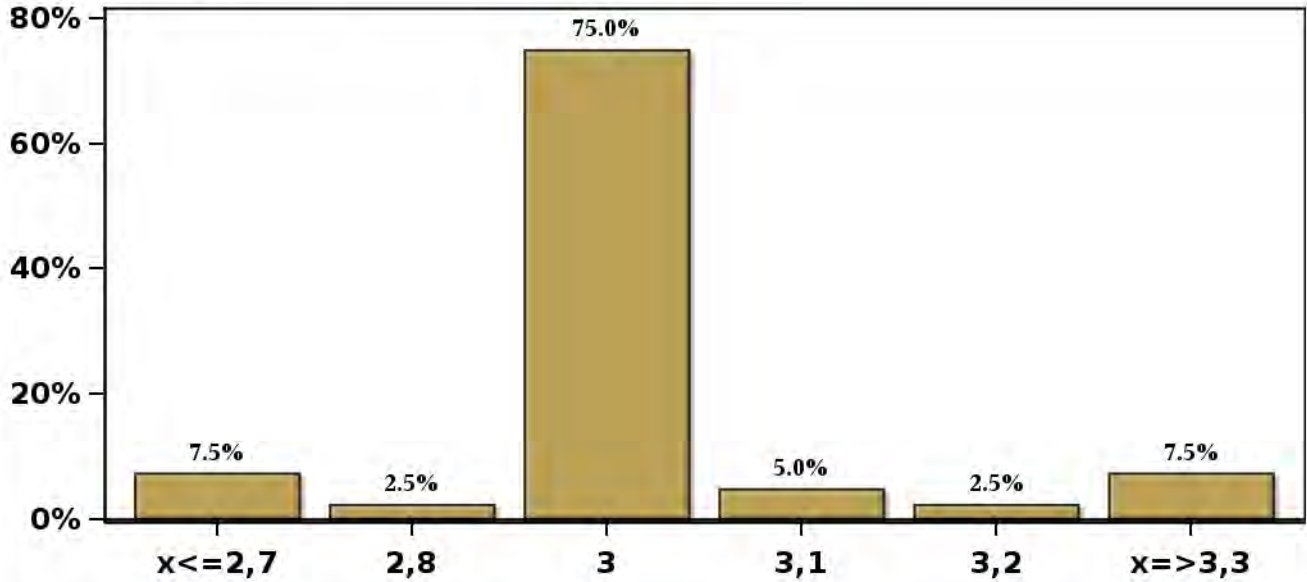

(*) Fines de mes.

Encuesta mensual a un selecto grupo de académicos, consultores y ejecutivos o asesores de instituciones financieras. Se cierra al día siguiente de conocerse el IPC del mes anterior y los resultados se publican al día siguiente de su recepción, a las 8:30 hrs aproximadamente (www.bcentral.cl, en Áreas Estadísticas, Encuestas Económicas, link <https://www.bcentral.cl/web/banco-central/areas/encuestas-economicas>). El periodo de levantamiento comprende la semana previa a la publicación.

[Click para volver al Resumen](#)

Encuesta de Expectativas Económicas Mayo 2026
Inflación sin volátiles diciembre 2026 (variaciones en %)

Nro. respuestas: 41 Mediana: 3,6%

% de Observaciones

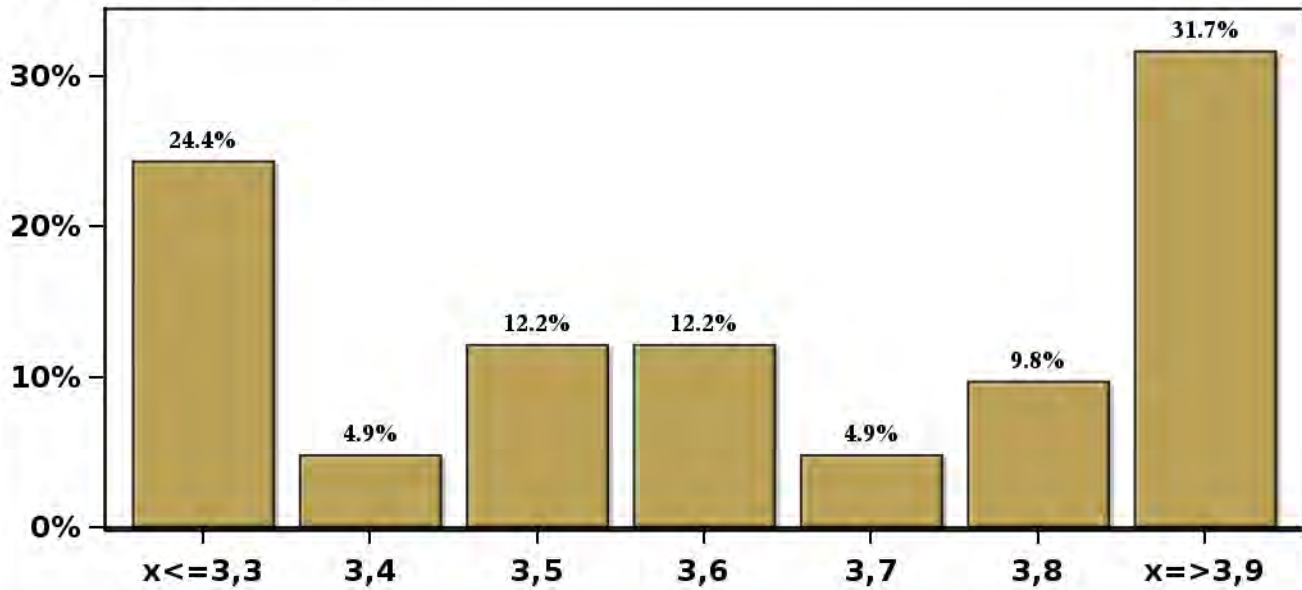

(*) Fines de mes.

Encuesta mensual a un selecto grupo de académicos, consultores y ejecutivos o asesores de instituciones financieras. Se cierra al día siguiente de conocerse el IPC del mes anterior y los resultados se publican al día siguiente de su recepción, a las 8:30 hrs aproximadamente (www.bcentral.cl, en Áreas Estadísticas, Encuestas Económicas, link <https://www.bcentral.cl/web/banco-central/areas/encuestas-economicas>).
El periodo de levantamiento comprende la semana previa a la publicación.

[Click para volver al Resumen](#)

Encuesta de Expectativas Económicas Mayo 2026
Inflación sin volátiles diciembre 2027 (variaciones en %)

Nro. respuestas: 41 Mediana: 3%

% de Observaciones

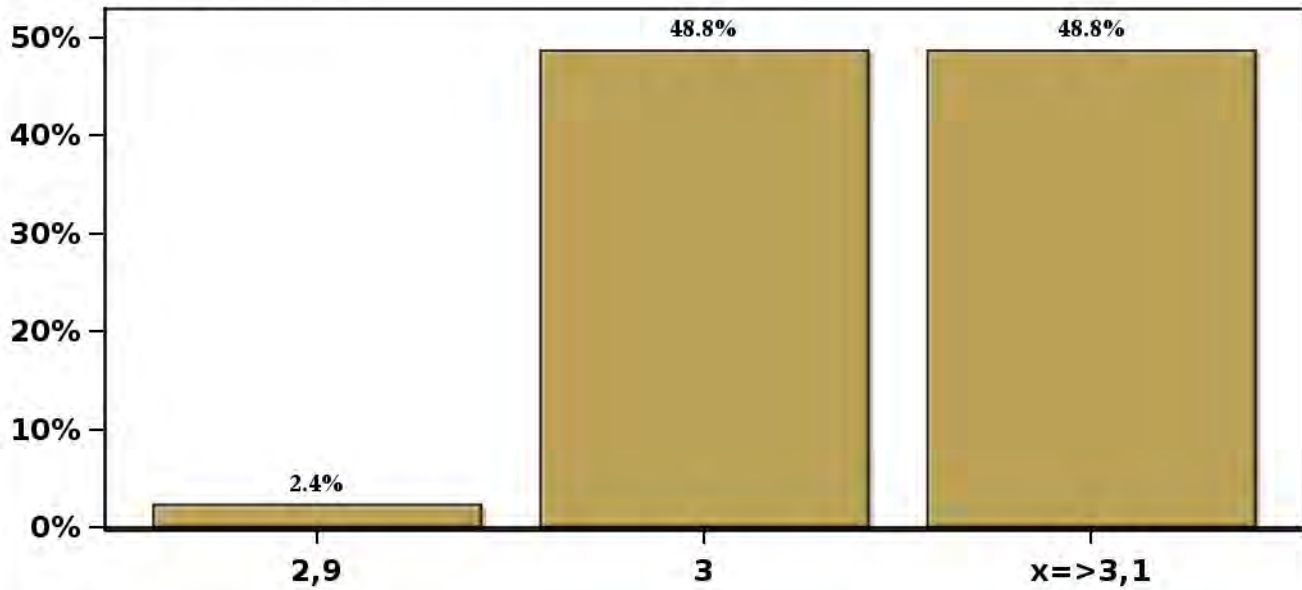

(*) Fines de mes.

Encuesta mensual a un selecto grupo de académicos, consultores y ejecutivos o asesores de instituciones financieras. Se cierra al día siguiente de conocerse el IPC del mes anterior y los resultados se publican al día siguiente de su recepción, a las 8:30 hrs aproximadamente (www.bcentral.cl, en Áreas Estadísticas, Encuestas Económicas, link <https://www.bcentral.cl/web/banco-central/areas/encuestas-economicas>). El periodo de levantamiento comprende la semana previa a la publicación.

[Click para volver al Resumen](#)

Encuesta de Expectativas Económicas Mayo 2026 Tasa de Política Monetaria en la siguiente reunión

Nro. respuestas: 53 Mediana: 4,5%

% de Observaciones

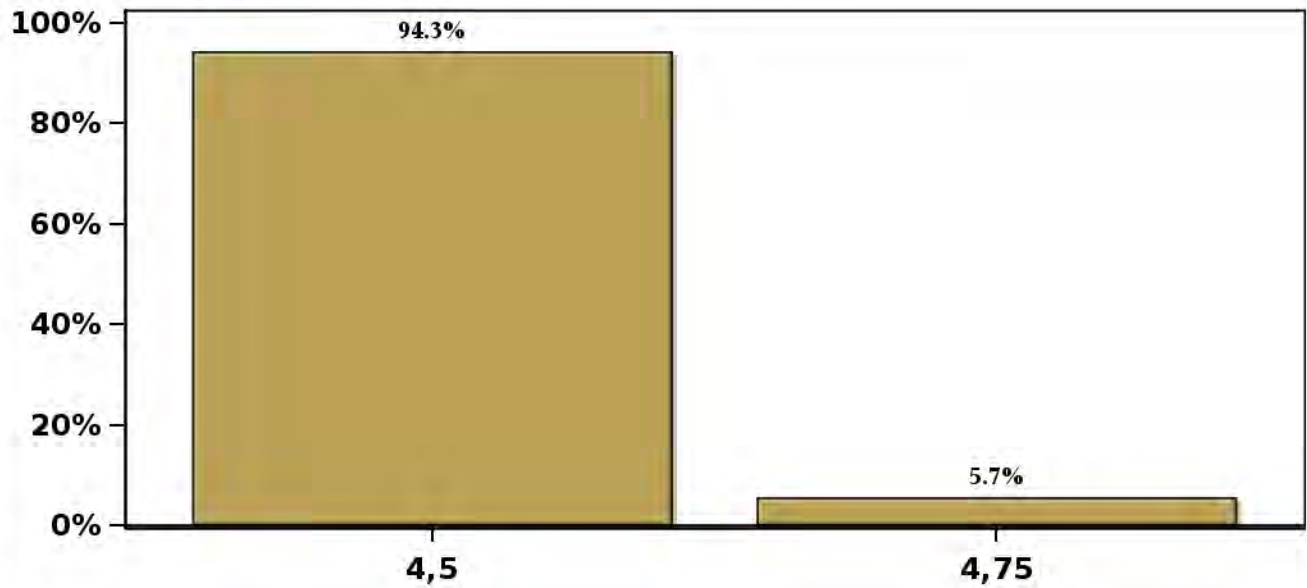

(*) Fines de mes.

Encuesta mensual a un selecto grupo de académicos, consultores y ejecutivos o asesores de instituciones financieras. Se cierra al día siguiente de conocerse el IPC del mes anterior y los resultados se publican al día siguiente de su recepción, a las 8:30 hrs aproximadamente (www.bcentral.cl, en Áreas Estadísticas, Encuestas Económicas, link <https://www.bcentral.cl/web/banco-central/areas/encuestas-economicas>). El periodo de levantamiento comprende la semana previa a la publicación.

[Click para volver al Resumen](#)

Encuesta de Expectativas Económicas Mayo 2026 Tasa de Política Monetaria en la subsiguiente reunión

Nro. respuestas: 53 Mediana: 4,5%

% de Observaciones

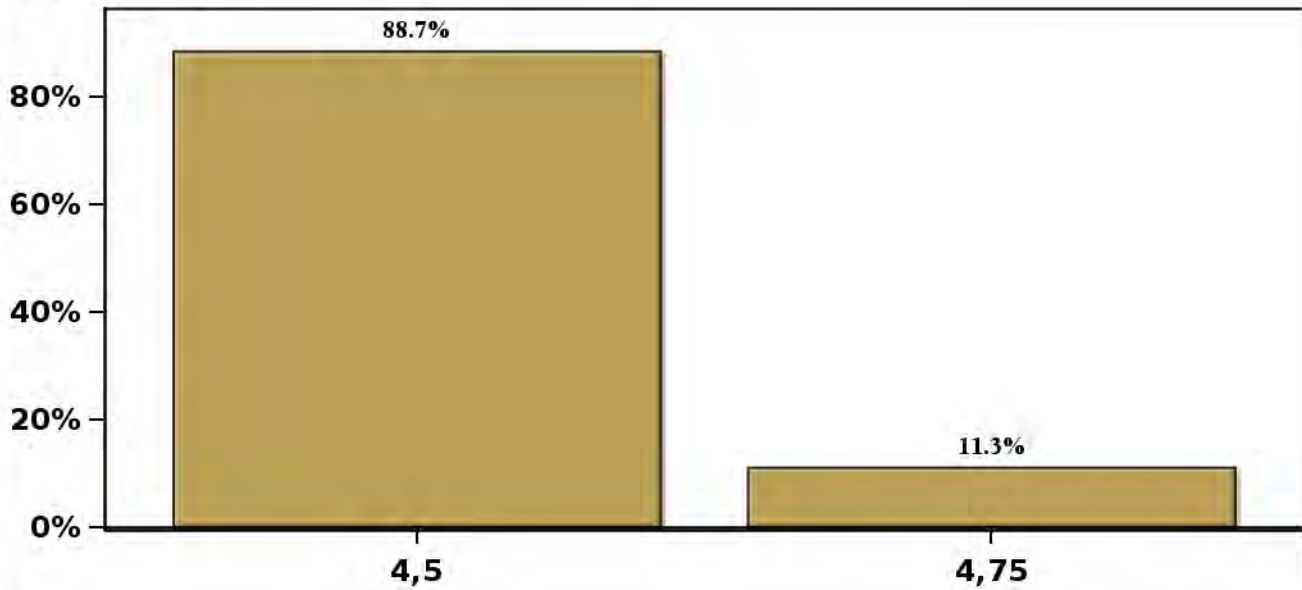

(*) Fines de mes.

Encuesta mensual a un selecto grupo de académicos, consultores y ejecutivos o asesores de instituciones financieras. Se cierra al día siguiente de conocerse el IPC del mes anterior y los resultados se publican al día siguiente de su recepción, a las 8:30 hrs aproximadamente (www.bcentral.cl, en Áreas Estadísticas, Encuestas Económicas, link <https://www.bcentral.cl/web/banco-central/areas/encuestas-economicas>). El periodo de levantamiento comprende la semana previa a la publicación.

[Click para volver al Resumen](#)

Encuesta de Expectativas Económicas Mayo 2026

Tasa de Política Monetaria dentro de 5 meses

Nro. respuestas: 53 Mediana: 4,5%

% de Observaciones

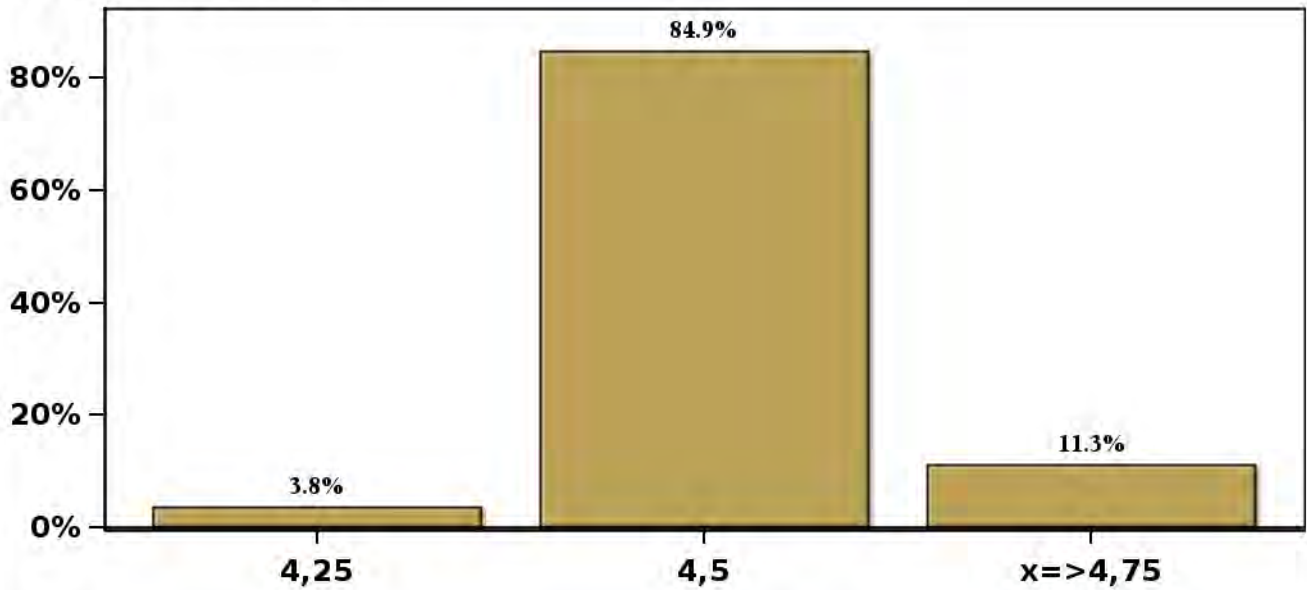

(*) Fines de mes.

Encuesta mensual a un selecto grupo de académicos, consultores y ejecutivos o asesores de instituciones financieras. Se cierra al día siguiente de conocerse el IPC del mes anterior y los resultados se publican al día siguiente de su recepción, a las 8:30 hrs aproximadamente (www.bcentral.cl, en Áreas Estadísticas, Encuestas Económicas, link <https://www.bcentral.cl/web/banco-central/areas/encuestas-economicas>). El periodo de levantamiento comprende la semana previa a la publicación.

[Click para volver al Resumen](#)

Encuesta de Expectativas Económicas Mayo 2026

Tasa de Política Monetaria Diciembre 2026

Nro. respuestas: 54 Mediana: 4,5%

% de Observaciones

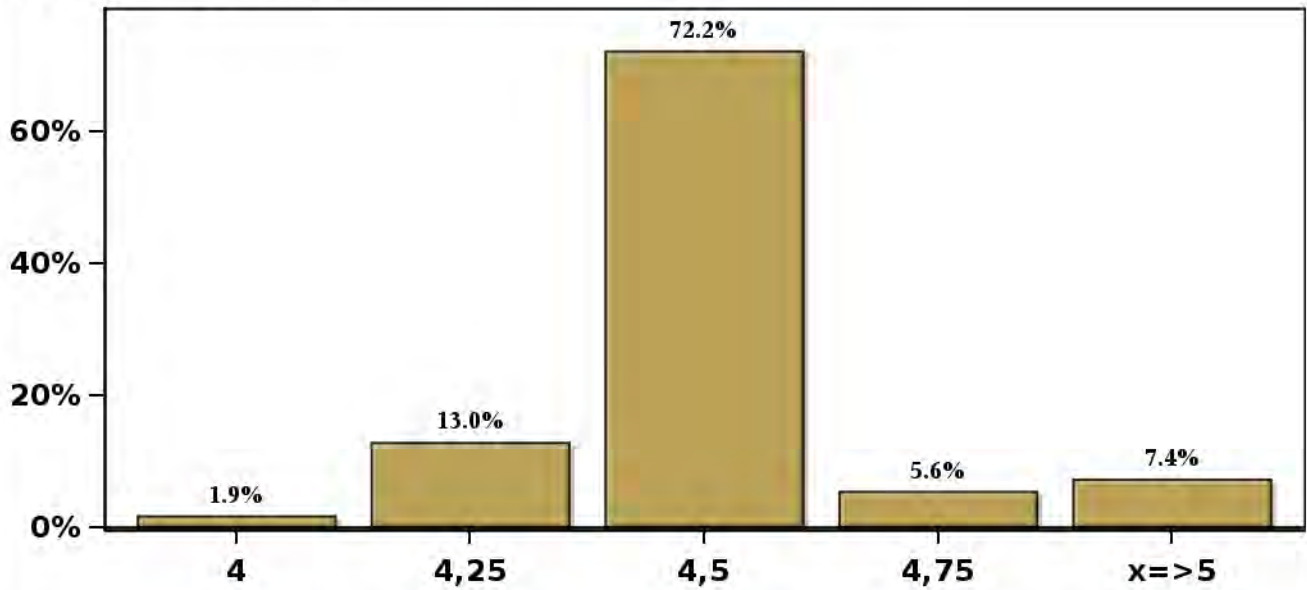

(*) Fines de mes.

Encuesta mensual a un selecto grupo de académicos, consultores y ejecutivos o asesores de instituciones financieras. Se cierra al día siguiente de conocerse el IPC del mes anterior y los resultados se publican al día siguiente de su recepción, a las 8:30 hrs aproximadamente (www.bcentral.cl, en Áreas Estadísticas, Encuestas Económicas, link <https://www.bcentral.cl/web/banco-central/areas/encuestas-economicas>). El periodo de levantamiento comprende la semana previa a la publicación.

[Click para volver al Resumen](#)

Encuesta de Expectativas Económicas Mayo 2026

Tasa de Política Monetaria dentro de 11 meses

Nro. respuestas: 53 Mediana: 4,5%

% de Observaciones

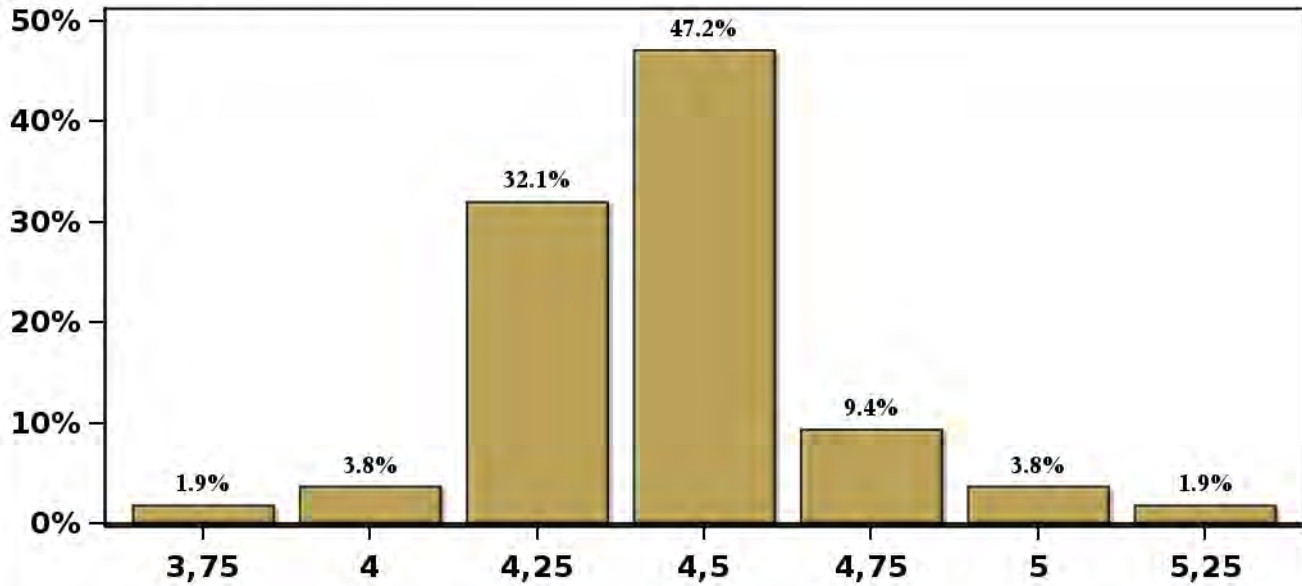

(*) Fines de mes.

Encuesta mensual a un selecto grupo de académicos, consultores y ejecutivos o asesores de instituciones financieras. Se cierra al día siguiente de conocerse el IPC del mes anterior y los resultados se publican al día siguiente de su recepción, a las 8:30 hrs aproximadamente (www.bcentral.cl, en Áreas Estadísticas, Encuestas Económicas, link <https://www.bcentral.cl/web/banco-central/areas/encuestas-economicas>).

El periodo de levantamiento comprende la semana previa a la publicación.

[Click para volver al Resumen](#)

Encuesta de Expectativas Económicas Mayo 2026

Tasa de Política Monetaria dentro de 17 meses

Nro. respuestas: 54 Mediana: 4,25%

% de Observaciones

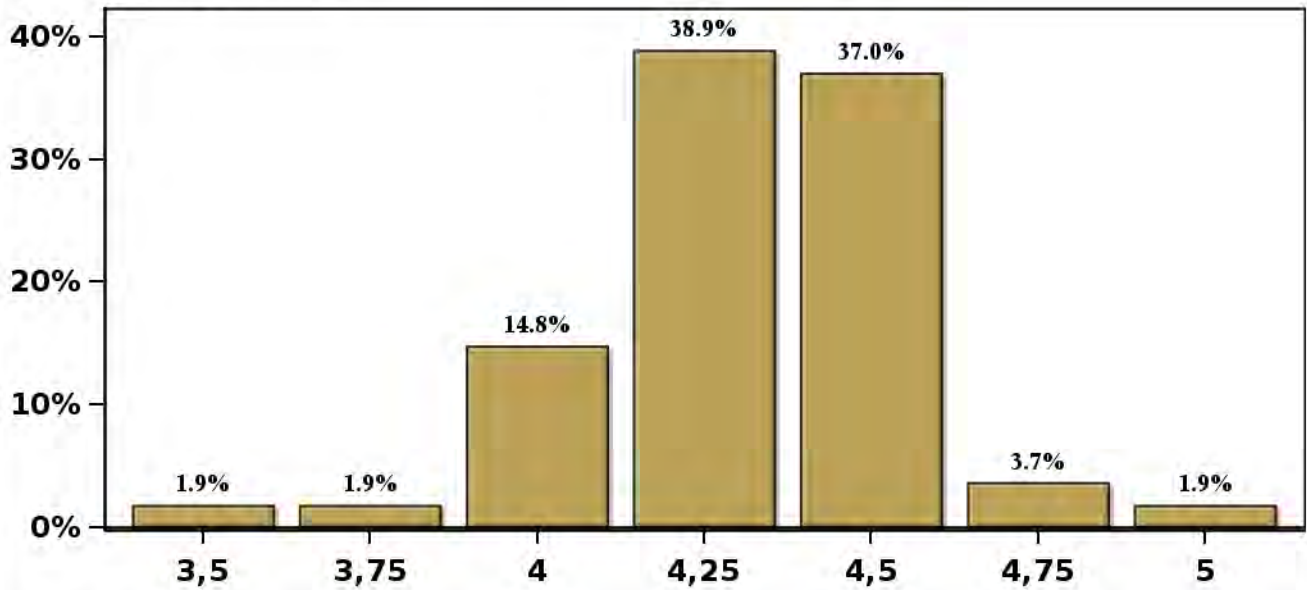

(*) Fines de mes.

Encuesta mensual a un selecto grupo de académicos, consultores y ejecutivos o asesores de instituciones financieras. Se cierra al día siguiente de conocerse el IPC del mes anterior y los resultados se publican al día siguiente de su recepción, a las 8:30 hrs aproximadamente (www.bcentral.cl, en Áreas Estadísticas, Encuestas Económicas, link <https://www.bcentral.cl/web/banco-central/areas/encuestas-economicas>). El periodo de levantamiento comprende la semana previa a la publicación.

[Click para volver al Resumen](#)

Encuesta de Expectativas Económicas Mayo 2026

Tasa de Política Monetaria dentro de 23 meses

Nro. respuestas: 53 Mediana: 4,25%

% de Observaciones

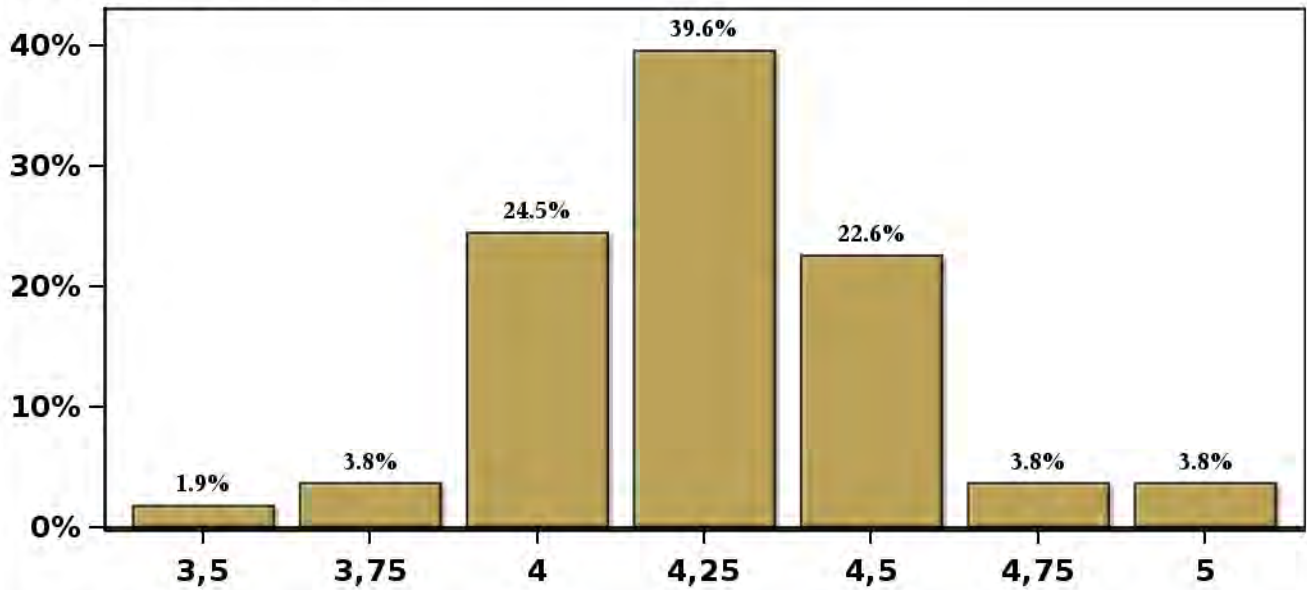

(*) Fines de mes.

Encuesta mensual a un selecto grupo de académicos, consultores y ejecutivos o asesores de instituciones financieras. Se cierra al día siguiente de conocerse el IPC del mes anterior y los resultados se publican al día siguiente de su recepción, a las 8:30 hrs aproximadamente (www.bcentral.cl, en Áreas Estadísticas, Encuestas Económicas, link <https://www.bcentral.cl/web/banco-central/areas/encuestas-economicas>). El periodo de levantamiento comprende la semana previa a la publicación.

[Click para volver al Resumen](#)

Encuesta de Expectativas Económicas Mayo 2026

Tasa de Política Monetaria dentro de 35 meses

Nro. respuestas: 53 Mediana: 4,25%

% de Observaciones

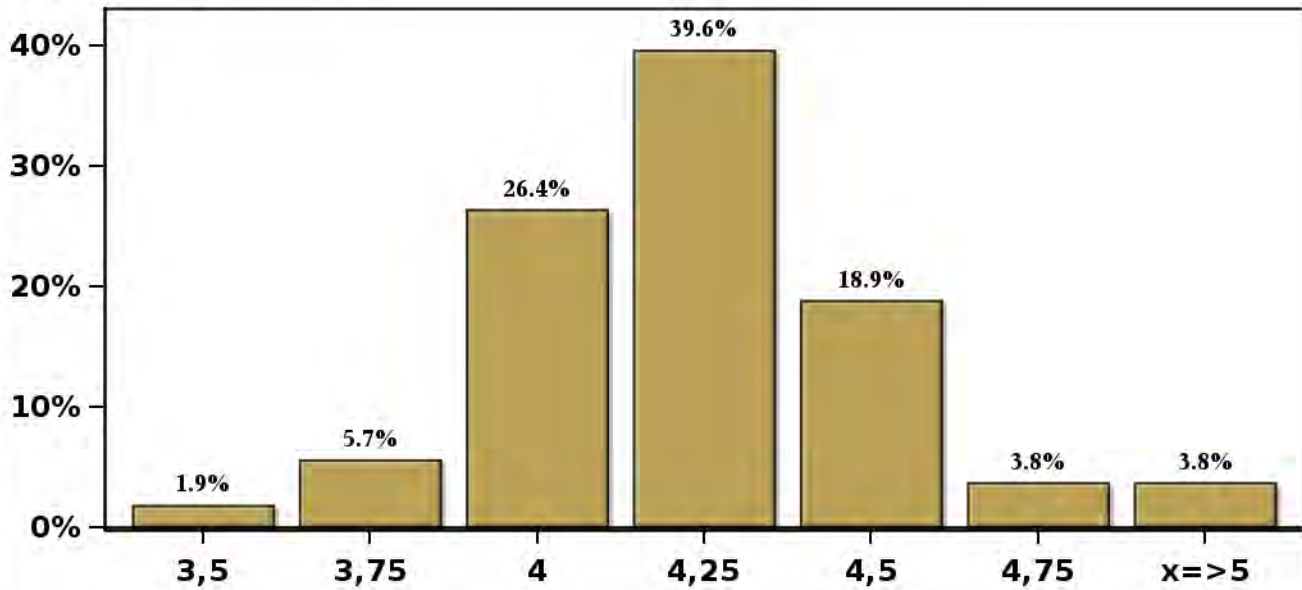

(*) Fines de mes.

Encuesta mensual a un selecto grupo de académicos, consultores y ejecutivos o asesores de instituciones financieras. Se cierra al día siguiente de conocerse el IPC del mes anterior y los resultados se publican al día siguiente de su recepción, a las 8:30 hrs aproximadamente (www.bcentral.cl, en Áreas Estadísticas, Encuestas Económicas, link <https://www.bcentral.cl/web/banco-central/areas/encuestas-economicas>). El periodo de levantamiento comprende la semana previa a la publicación.

[Click para volver al Resumen](#)

Encuesta de Expectativas Económicas Mayo 2026

Tipo de cambio dentro de 2 meses (\$ por US\$)

Nro. respuestas: 53 Mediana: \$890

% de Observaciones

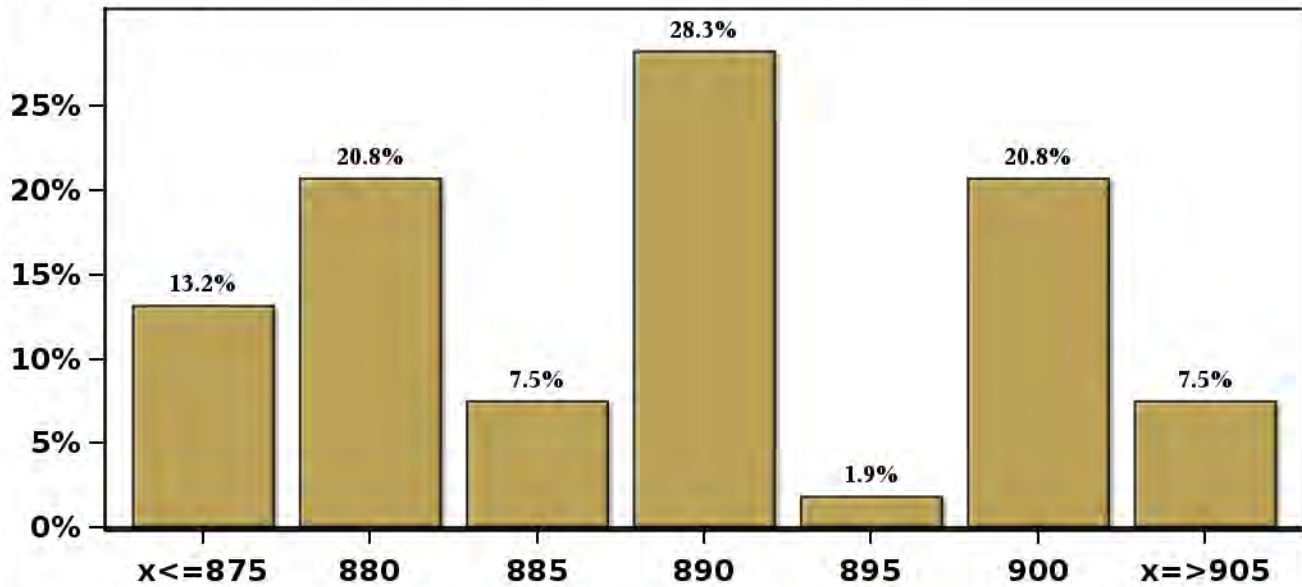

(*) Fines de mes.

Encuesta mensual a un selecto grupo de académicos, consultores y ejecutivos o asesores de instituciones financieras. Se cierra al día siguiente de conocerse el IPC del mes anterior y los resultados se publican al día siguiente de su recepción, a las 8:30 hrs aproximadamente (www.bcentral.cl, en Áreas Estadísticas, Encuestas Económicas, link <https://www.bcentral.cl/web/banco-central/areas/encuestas-economicas>). El periodo de levantamiento comprende la semana previa a la publicación.

[Click para volver al Resumen](#)

Encuesta de Expectativas Económicas Mayo 2026

Tipo de cambio dentro de 11 meses (\$ por US\$)

Nro. respuestas: 53 Mediana: \$870

% de Observaciones

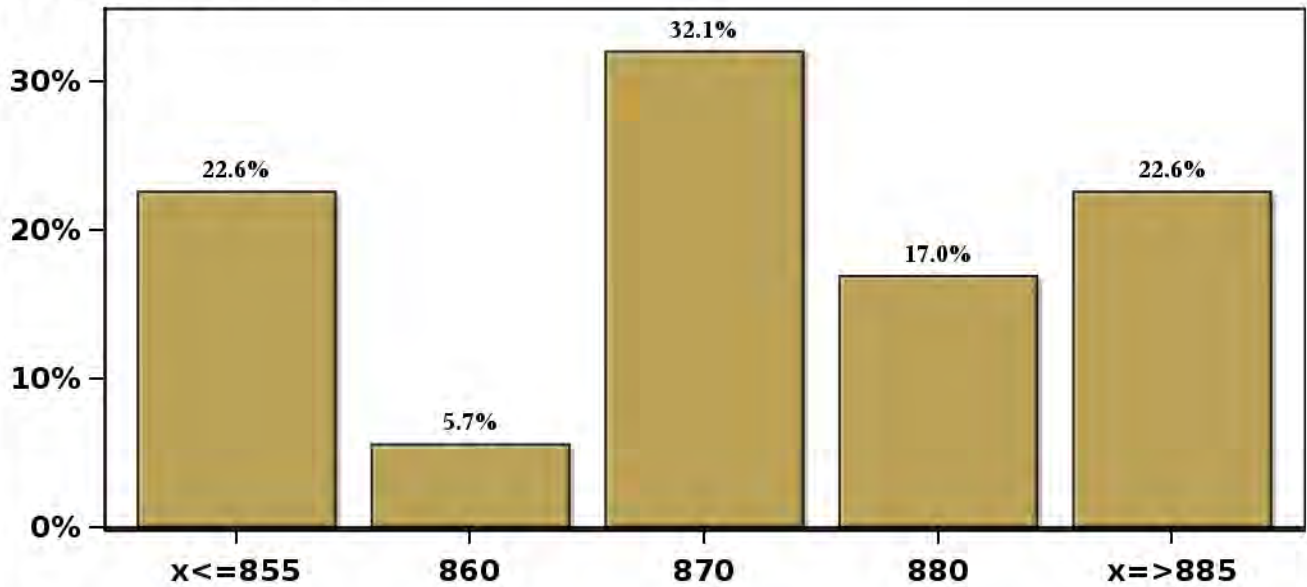

(*) Fines de mes.

Encuesta mensual a un selecto grupo de académicos, consultores y ejecutivos o asesores de instituciones financieras. Se cierra al día siguiente de conocerse el IPC del mes anterior y los resultados se publican al día siguiente de su recepción, a las 8:30 hrs aproximadamente (www.bcentral.cl, en Áreas Estadísticas, Encuestas Económicas, link <https://www.bcentral.cl/web/banco-central/areas/encuestas-economicas>). El periodo de levantamiento comprende la semana previa a la publicación.

[Click para volver al Resumen](#)

Encuesta de Expectativas Económicas Mayo 2026

Tipo de cambio dentro de 23 meses (\$ por US\$)

Nro. respuestas: 52 Mediana: \$860

% de Observaciones

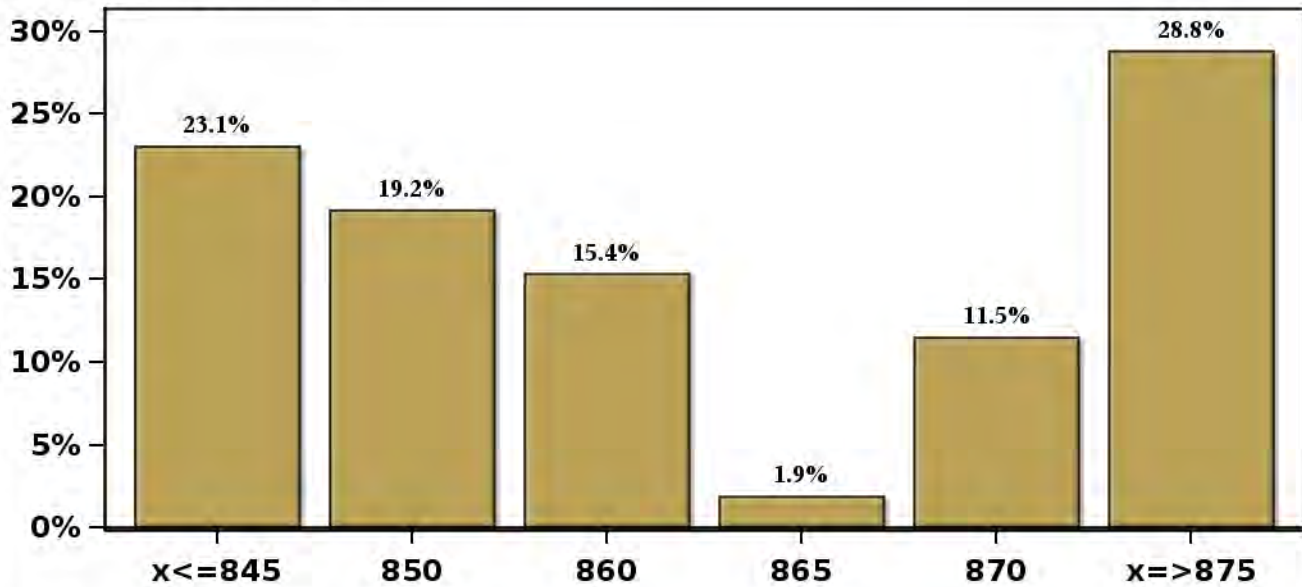

(*) Fines de mes.

Encuesta mensual a un selecto grupo de académicos, consultores y ejecutivos o asesores de instituciones financieras. Se cierra al día siguiente de conocerse el IPC del mes anterior y los resultados se publican al día siguiente de su recepción, a las 8:30 hrs aproximadamente (www.bcentral.cl, en Áreas Estadísticas, Encuestas Económicas, link <https://www.bcentral.cl/web/banco-central/areas/encuestas-economicas>). El periodo de levantamiento comprende la semana previa a la publicación.

[Click para volver al Resumen](#)

Encuesta de Expectativas Económicas Mayo 2026

IMACEC un mes atrás (variación 12 meses)

Nro. respuestas: 48 Mediana: 0,1%

% de Observaciones

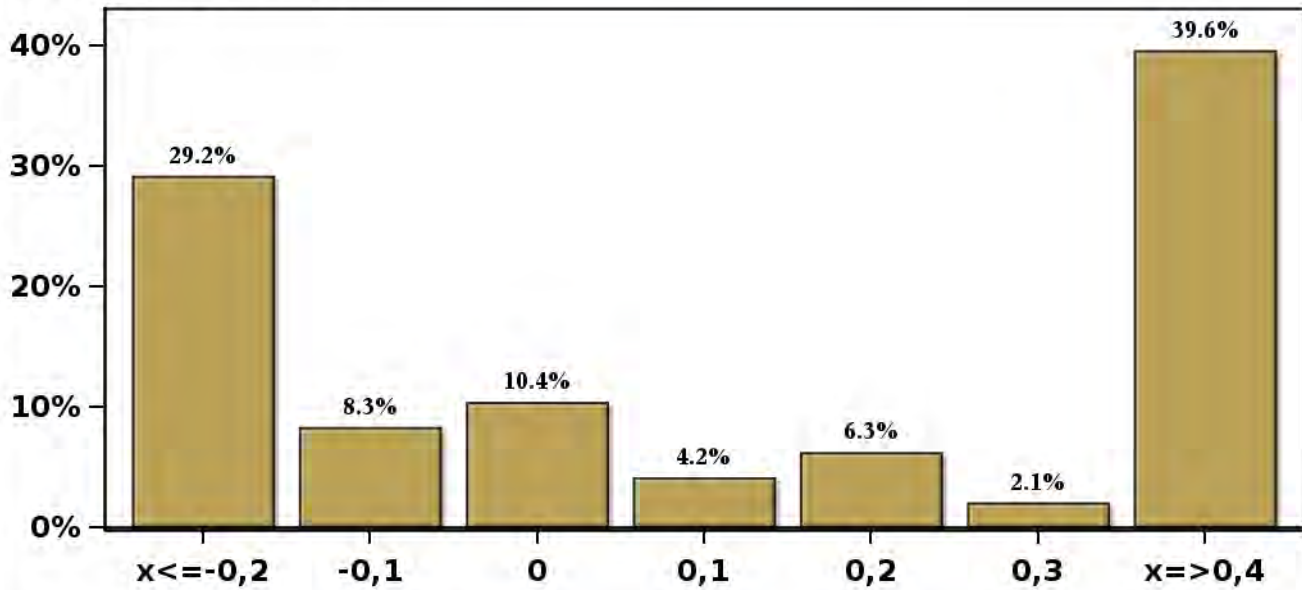

(*) Fines de mes.

Encuesta mensual a un selecto grupo de académicos, consultores y ejecutivos o asesores de instituciones financieras. Se cierra al día siguiente de conocerse el IPC del mes anterior y los resultados se publican al día siguiente de su recepción, a las 8:30 hrs aproximadamente (www.bcentral.cl, en Áreas Estadísticas, Encuestas Económicas, link <https://www.bcentral.cl/web/banco-central/areas/encuestas-economicas>).

El periodo de levantamiento comprende la semana previa a la publicación.

[Click para volver al Resumen](#)

Encuesta de Expectativas Económicas Mayo 2026
IMACEC No Minero un mes atrás (variación 12 meses)

Nro. respuestas: 41 Mediana: 1%

% de Observaciones

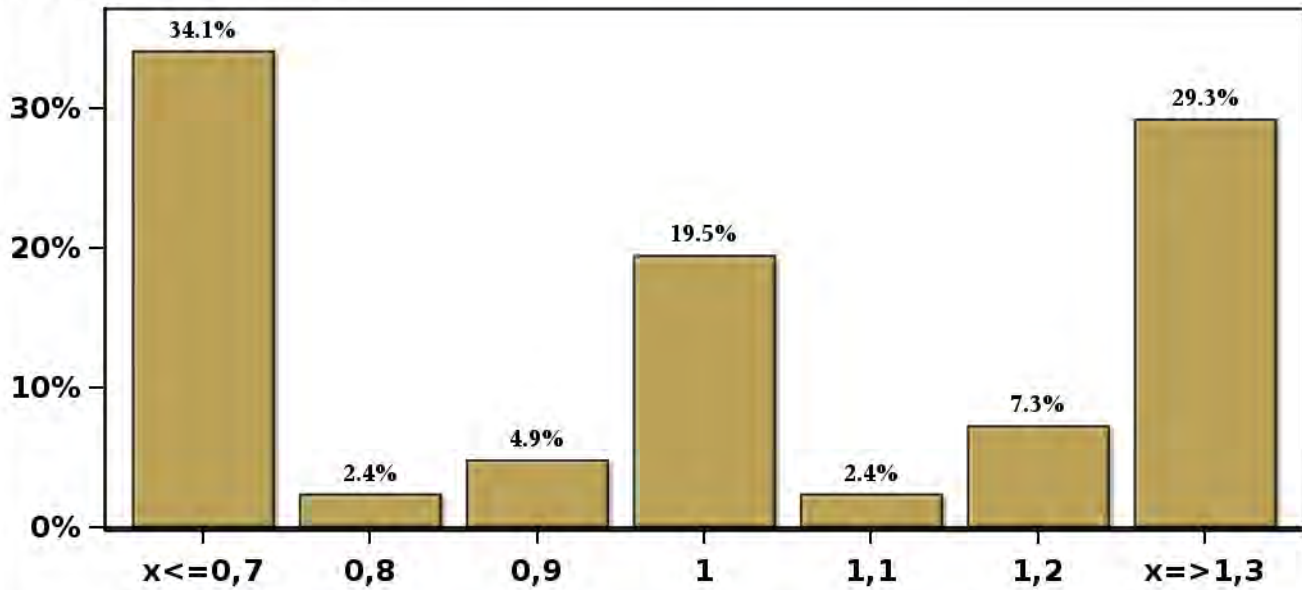

(*) Fines de mes.

Encuesta mensual a un selecto grupo de académicos, consultores y ejecutivos o asesores de instituciones financieras. Se cierra al día siguiente de conocerse el IPC del mes anterior y los resultados se publican al día siguiente de su recepción, a las 8:30 hrs aproximadamente (www.bcentral.cl, en Áreas Estadísticas, Encuestas Económicas, link <https://www.bcentral.cl/web/banco-central/areas/encuestas-economicas>). El periodo de levantamiento comprende la semana previa a la publicación.

[Click para volver al Resumen](#)

Encuesta de Expectativas Económicas Mayo 2026
PIB en trimestre calendario de la encuesta (variación 12 meses)

Nro. respuestas: 48 Mediana: 1,4%

% de Observaciones

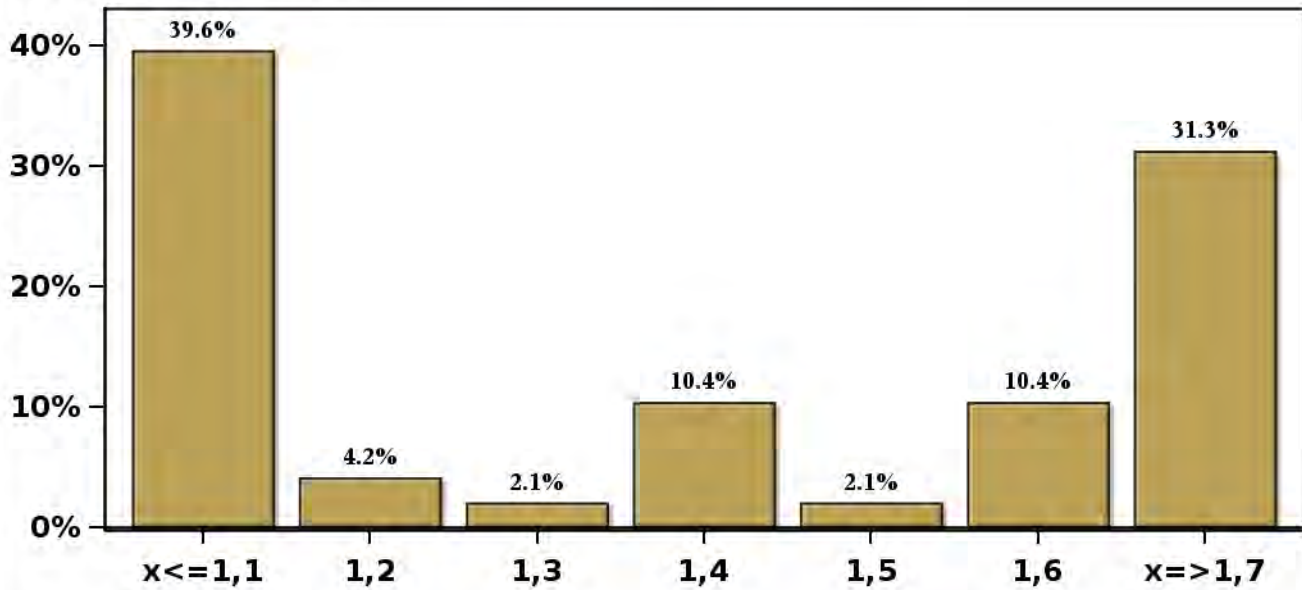

(*) Fines de mes.

Encuesta mensual a un selecto grupo de académicos, consultores y ejecutivos o asesores de instituciones financieras. Se cierra al día siguiente de conocerse el IPC del mes anterior y los resultados se publican al día siguiente de su recepción, a las 8:30 hrs aproximadamente (www.bcentral.cl, en Áreas Estadísticas, Encuestas Económicas, link <https://www.bcentral.cl/web/banco-central/areas/encuestas-economicas>). El periodo de levantamiento comprende la semana previa a la publicación.

[Click para volver al Resumen](#)

Encuesta de Expectativas Económicas Mayo 2026

PIB Año 2026 (variación 12 meses)

Nro. respuestas: 52 Mediana: 2%

% de Observaciones

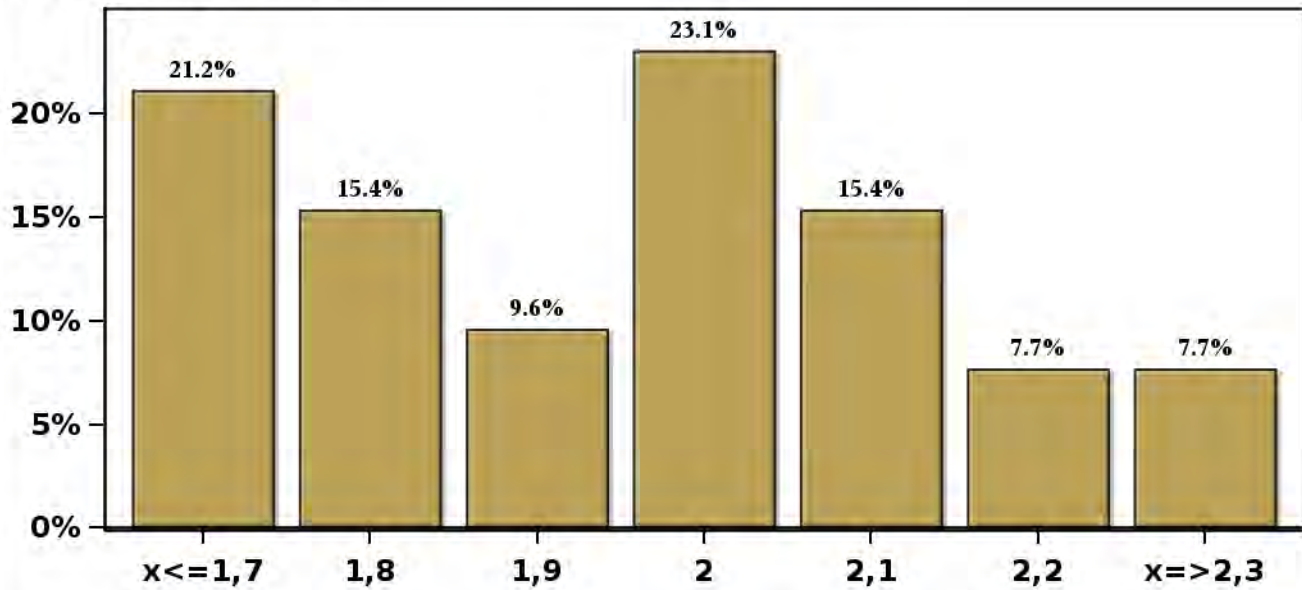

(*) Fines de mes.

Encuesta mensual a un selecto grupo de académicos, consultores y ejecutivos o asesores de instituciones financieras. Se cierra al día siguiente de conocerse el IPC del mes anterior y los resultados se publican al día siguiente de su recepción, a las 8:30 hrs aproximadamente (www.bcentral.cl, en Áreas Estadísticas, Encuestas Económicas, link <https://www.bcentral.cl/web/banco-central/areas/encuestas-economicas>). El periodo de levantamiento comprende la semana previa a la publicación.

[Click para volver al Resumen](#)

Encuesta de Expectativas Económicas Mayo 2026

PIB Año 2027 (variación 12 meses)

Nro. respuestas: 52 Mediana: 2,5%

% de Observaciones

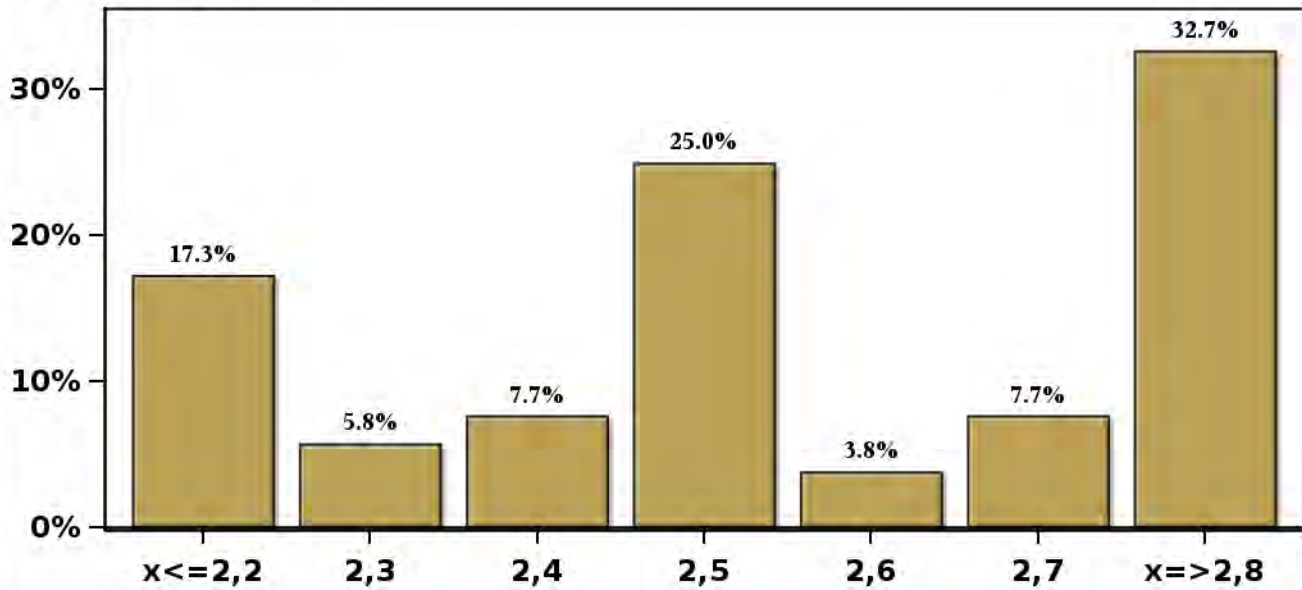

(*) Fines de mes.

Encuesta mensual a un selecto grupo de académicos, consultores y ejecutivos o asesores de instituciones financieras. Se cierra al día siguiente de conocerse el IPC del mes anterior y los resultados se publican al día siguiente de su recepción, a las 8:30 hrs aproximadamente (www.bcentral.cl, en Áreas Estadísticas, Encuestas Económicas, link <https://www.bcentral.cl/web/banco-central/areas/encuestas-economicas>). El periodo de levantamiento comprende la semana previa a la publicación.

[Click para volver al Resumen](#)

Encuesta de Expectativas Económicas Mayo 2026

PIB Año 2028 (variación 12 meses)

Nro. respuestas: 51 Mediana: 2,5%

% de Observaciones

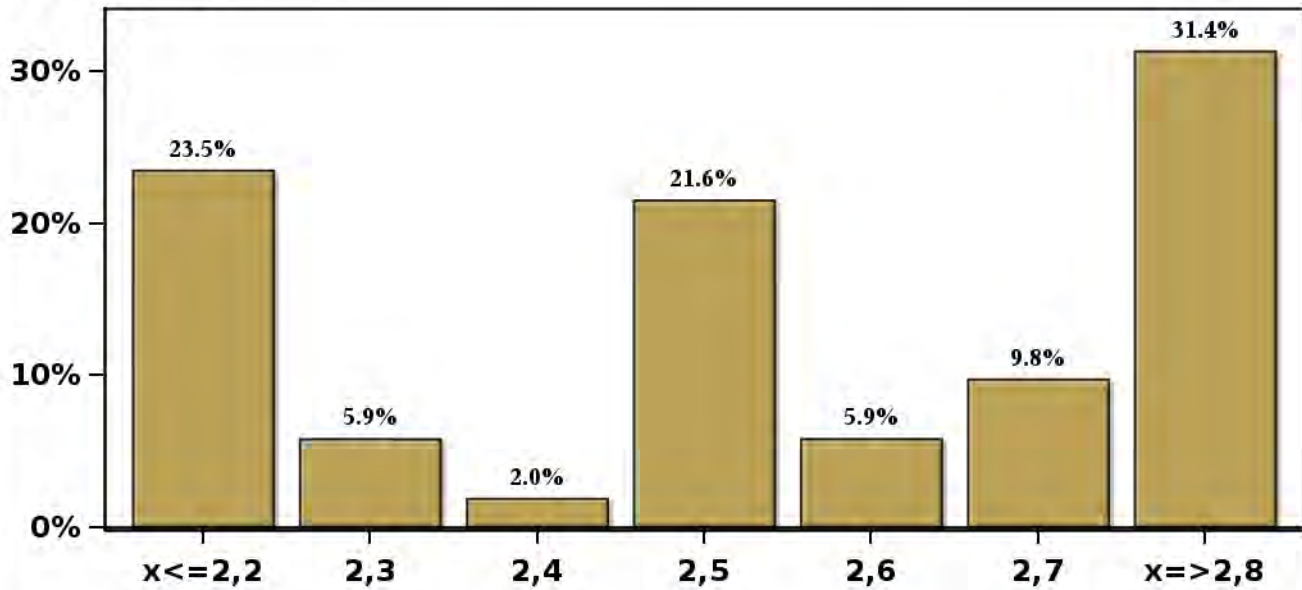

(*) Fines de mes.

Encuesta mensual a un selecto grupo de académicos, consultores y ejecutivos o asesores de instituciones financieras. Se cierra al día siguiente de conocerse el IPC del mes anterior y los resultados se publican al día siguiente de su recepción, a las 8:30 hrs aproximadamente (www.bcentral.cl, en Áreas Estadísticas, Encuestas Económicas, link <https://www.bcentral.cl/web/banco-central/areas/encuestas-economicas>). El periodo de levantamiento comprende la semana previa a la publicación.

[Click para volver al Resumen](#)

Encuesta de Expectativas Económicas Mayo 2026
PIB No Minero en trimestre calendario de la encuesta (variación 12 meses)

Nro. respuestas: 41 Mediana: 1,8%

% de Observaciones

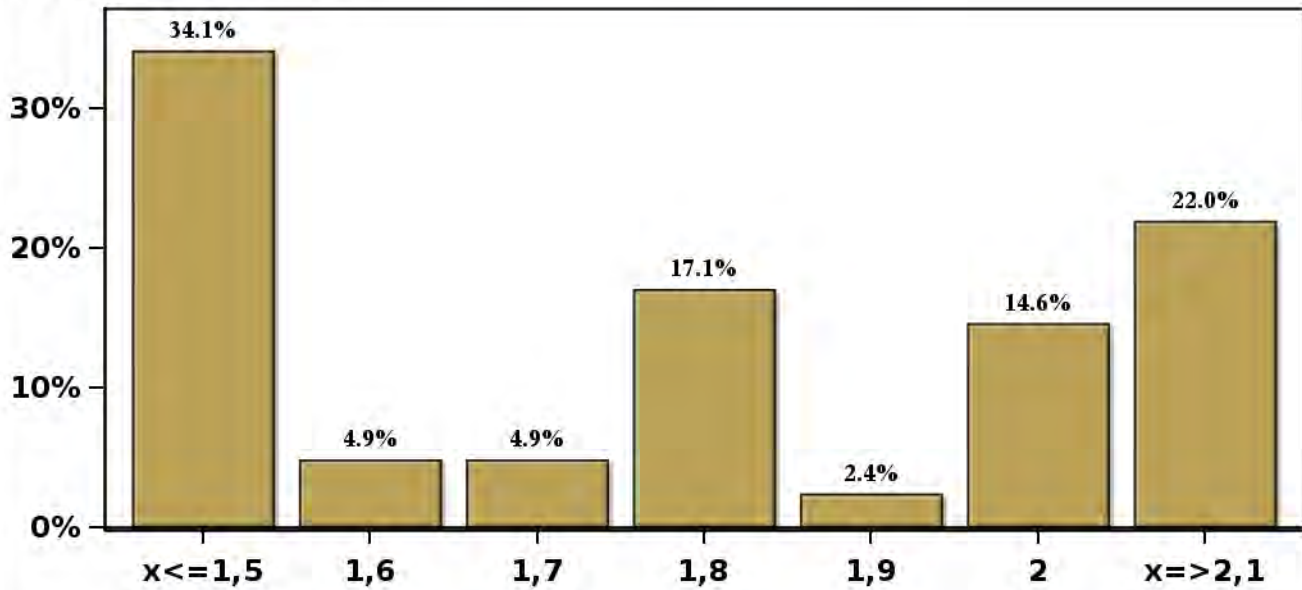

(*) Fines de mes.

Encuesta mensual a un selecto grupo de académicos, consultores y ejecutivos o asesores de instituciones financieras Se cierra al día siguiente de conocerse el IPC del mes anterior y los resultados se publican al día siguiente de su recepción, a las 8:30 hrs aproximadamente (www.bcentral.cl, en Áreas Estadísticas, Encuestas Económicas, link <https://www.bcentral.cl/web/banco-central/areas/encuestas-economicas>).
El periodo de levantamiento comprende la semana previa a la publicación.

[Click para volver al Resumen](#)

Encuesta de Expectativas Económicas Mayo 2026

PIB No Minero Año 2026 (variación 12 meses)

Nro. respuestas: 41 Mediana: 2,1%

% de Observaciones

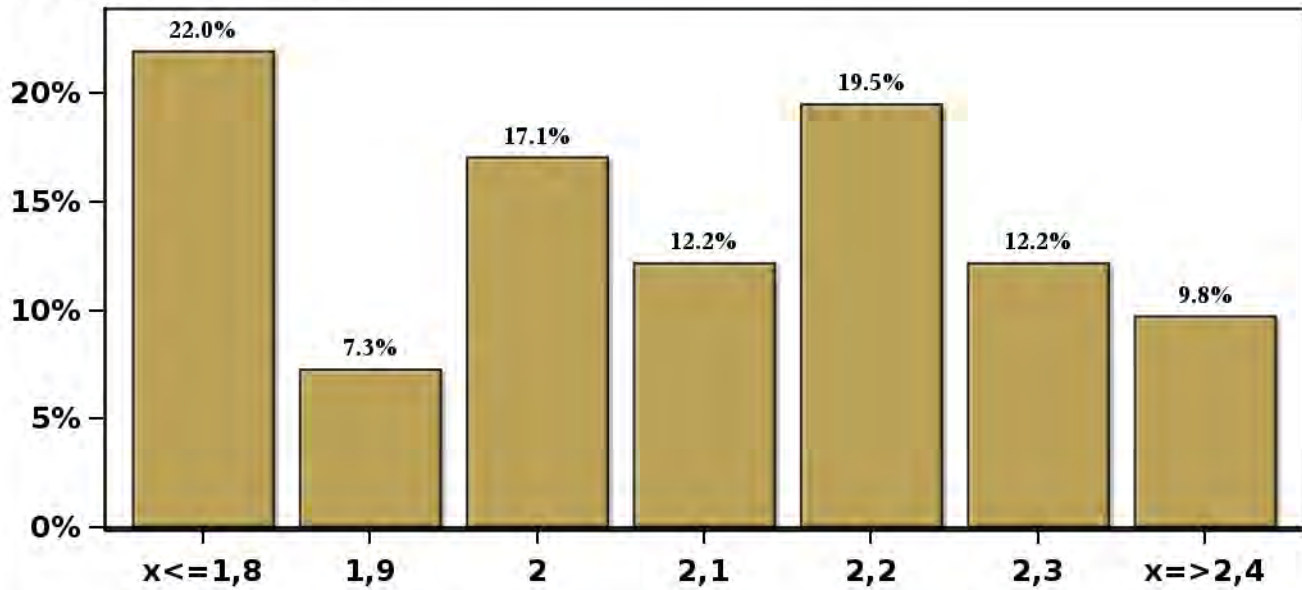

(*) Fines de mes.

Encuesta mensual a un selecto grupo de académicos, consultores y ejecutivos o asesores de instituciones financieras. Se cierra al día siguiente de conocerse el IPC del mes anterior y los resultados se publican al día siguiente de su recepción, a las 8:30 hrs aproximadamente (www.bcentral.cl, en Áreas Estadísticas, Encuestas Económicas, link <https://www.bcentral.cl/web/banco-central/areas/encuestas-economicas>). El periodo de levantamiento comprende la semana previa a la publicación.

[Click para volver al Resumen](#)

Encuesta de Expectativas Económicas Mayo 2026

PIB No Minero Año 2027 (variación 12 meses)

Nro. respuestas: 41 Mediana: 2,6%

% de Observaciones

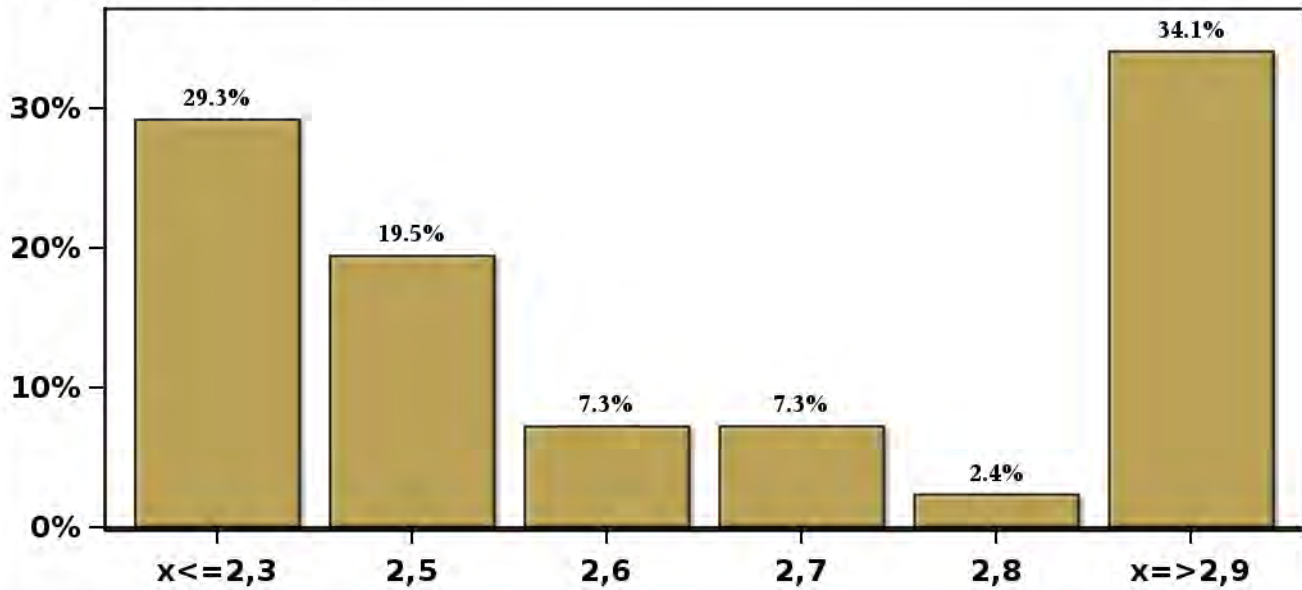

(*) Fines de mes.

Encuesta mensual a un selecto grupo de académicos, consultores y ejecutivos o asesores de instituciones financieras. Se cierra al día siguiente de conocerse el IPC del mes anterior y los resultados se publican al día siguiente de su recepción, a las 8:30 hrs aproximadamente (www.bcentral.cl, en Áreas Estadísticas, Encuestas Económicas, link <https://www.bcentral.cl/web/banco-central/areas/encuestas-economicas>). El periodo de levantamiento comprende la semana previa a la publicación.

[Click para volver al Resumen](#)

Encuesta de Expectativas Económicas Mayo 2026

PIB No Minero Año 2028 (variación 12 meses)

Nro. respuestas: 41 Mediana: 2,6%

% de Observaciones

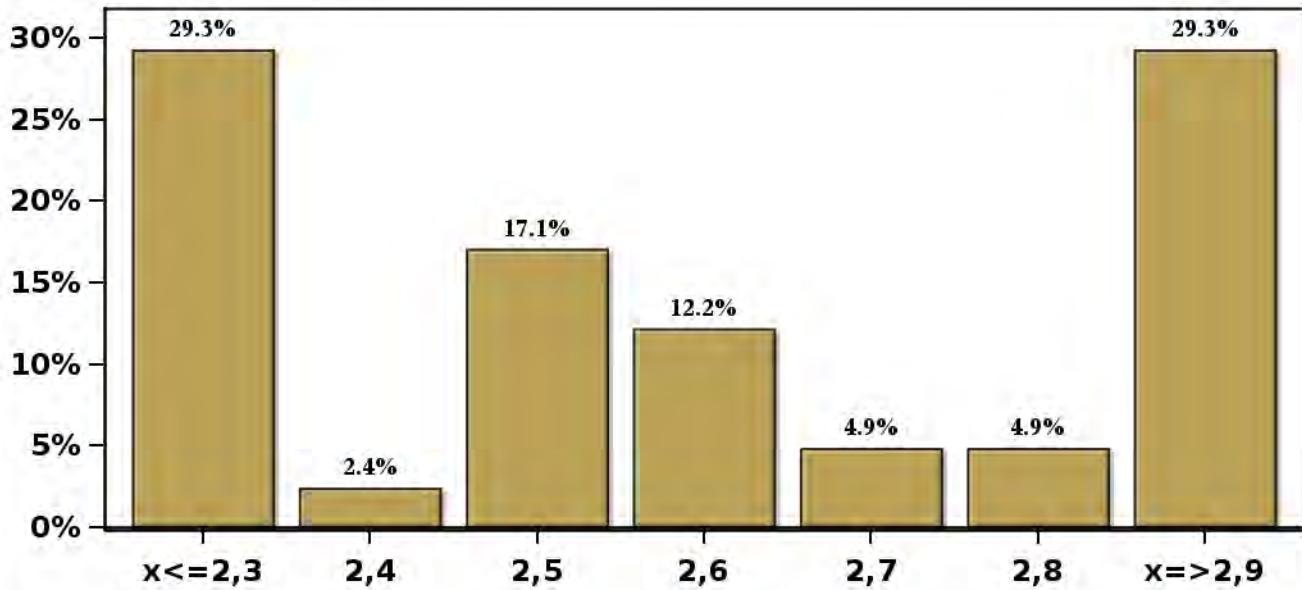

(*) Fines de mes.

Encuesta mensual a un selecto grupo de académicos, consultores y ejecutivos o asesores de instituciones financieras. Se cierra al día siguiente de conocerse el IPC del mes anterior y los resultados se publican al día siguiente de su recepción, a las 8:30 hrs aproximadamente (www.bcentral.cl, en Áreas Estadísticas, Encuestas Económicas, link <https://www.bcentral.cl/web/banco-central/areas/encuestas-economicas>).

El periodo de levantamiento comprende la semana previa a la publicación.

[Click para volver al Resumen](#)

Encuesta de Expectativas Económicas Mayo 2026
Consumo de los Hogares e IPSFL Año 2026 (variación 12 meses)

Nro. respuestas: 43 Mediana: 2,2%

% de Observaciones

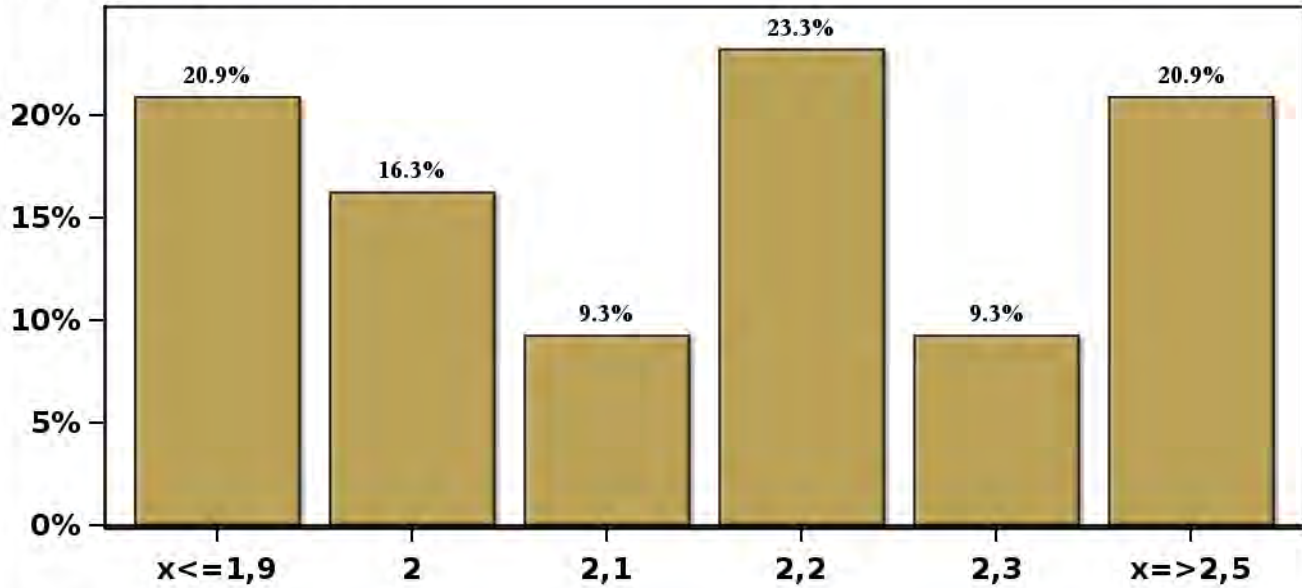

(*) Fines de mes.

Encuesta mensual a un selecto grupo de académicos, consultores y ejecutivos o asesores de instituciones financieras. Se cierra al día siguiente de conocerse el IPC del mes anterior y los resultados se publican al día siguiente de su recepción, a las 8:30 hrs aproximadamente (www.bcentral.cl, en Áreas Estadísticas, Encuestas Económicas, link <https://www.bcentral.cl/web/banco-central/areas/encuestas-economicas>). El periodo de levantamiento comprende la semana previa a la publicación.

[Click para volver al Resumen](#)

Encuesta de Expectativas Económicas Mayo 2026
Consumo de los Hogares e IPSFL Año 2027(variación 12 meses)

Nro. respuestas: 43 Mediana: 2,5%

% de Observaciones

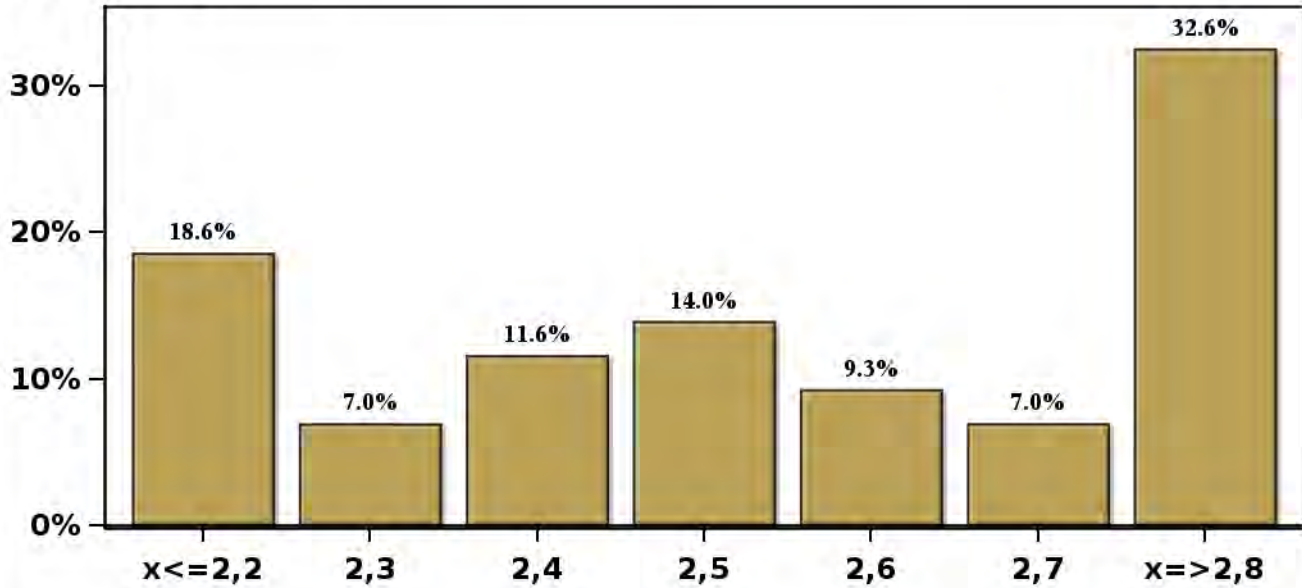

(*) Fines de mes.

Encuesta mensual a un selecto grupo de académicos, consultores y ejecutivos o asesores de instituciones financieras Se cierra al día siguiente de conocerse el IPC del mes anterior y los resultados se publican al día siguiente de su recepción, a las 8:30 hrs aproximadamente (www.bcentral.cl, en Áreas Estadísticas, Encuestas Económicas, link <https://www.bcentral.cl/web/banco-central/areas/encuestas-economicas>). El periodo de levantamiento comprende la semana previa a la publicación.

[Click para volver al Resumen](#)

Encuesta de Expectativas Económicas Mayo 2026
Formación Bruta de Capital Fijo Año 2026 (variación 12 meses)

Nro. respuestas: 43 Mediana: 4,2%

% de Observaciones

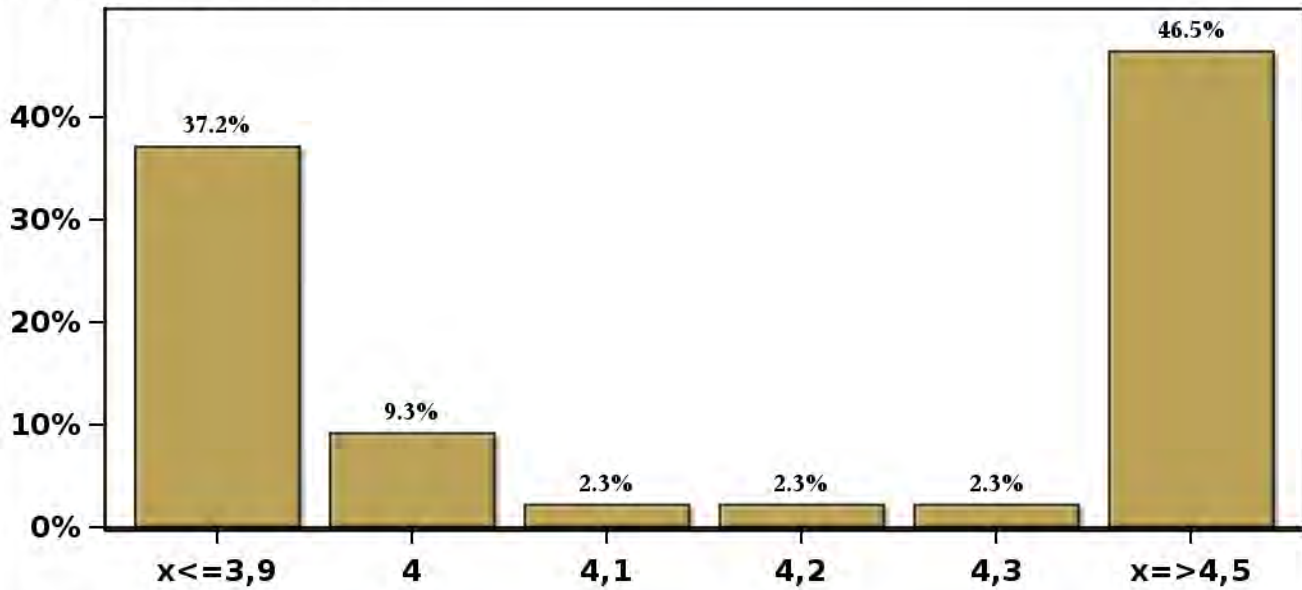

(*) Fines de mes.

Encuesta mensual a un selecto grupo de académicos, consultores y ejecutivos o asesores de instituciones financieras. Se cierra al día siguiente de conocerse el IPC del mes anterior y los resultados se publican al día siguiente de su recepción, a las 8:30 hrs aproximadamente (www.bcentral.cl, en Áreas Estadísticas, Encuestas Económicas, link <https://www.bcentral.cl/web/banco-central/areas/encuestas-economicas>). El periodo de levantamiento comprende la semana previa a la publicación.

[Click para volver al Resumen](#)

Encuesta de Expectativas Económicas Mayo 2026
Formación Bruta de Capital Fijo Año 2027(variación 12 meses)

Nro. respuestas: 43 Mediana: 4%

% de Observaciones

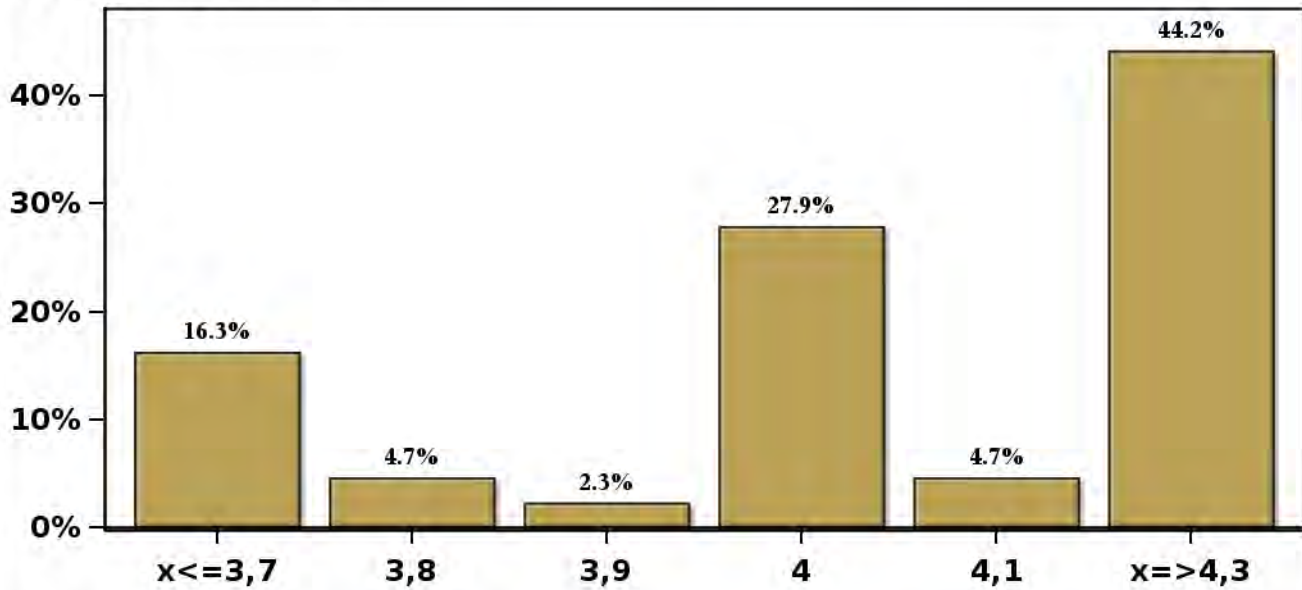

(*) Fines de mes.

Encuesta mensual a un selecto grupo de académicos, consultores y ejecutivos o asesores de instituciones financieras. Se cierra al día siguiente de conocerse el IPC del mes anterior y los resultados se publican al día siguiente de su recepción, a las 8:30 hrs aproximadamente (www.bcentral.cl, en Áreas Estadísticas, Encuestas Económicas, link <https://www.bcentral.cl/web/banco-central/areas/encuestas-economicas>). El periodo de levantamiento comprende la semana previa a la publicación.

[Click para volver al Resumen](#)

Encuesta de Expectativas Económicas Mayo 2026
Inflación promedio a largo plazo (variación 12 meses)

Nro. respuestas: 42 Mediana: 3%

% de Observaciones

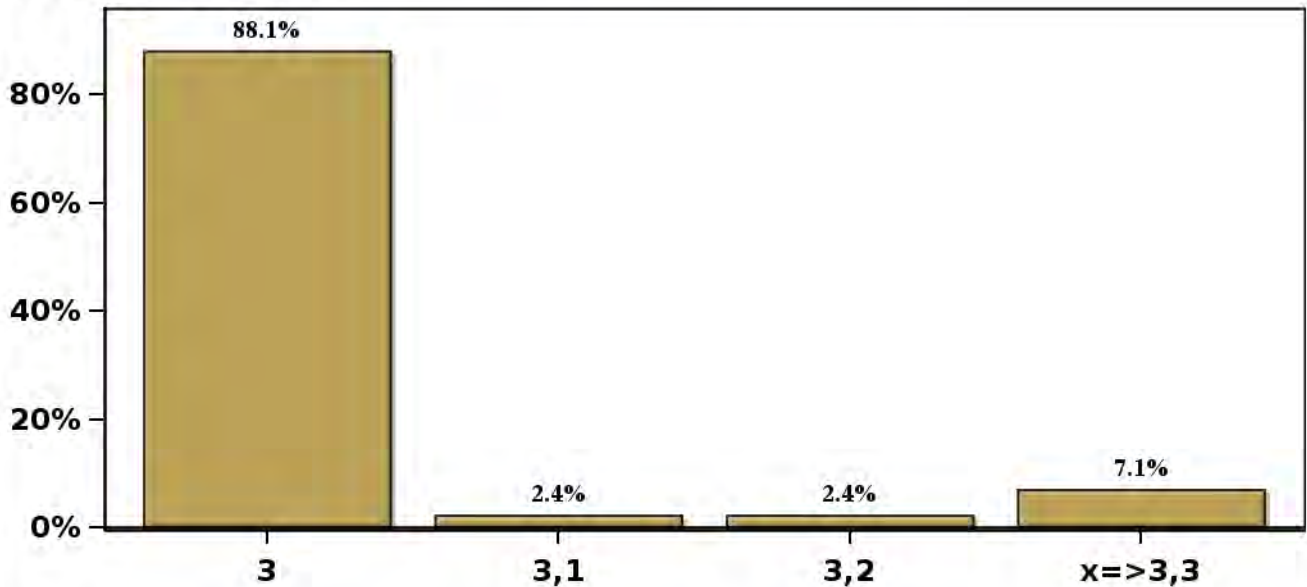

(*) Fines de mes.

Encuesta mensual a un selecto grupo de académicos, consultores y ejecutivos o asesores de instituciones financieras. Se cierra al día siguiente de conocerse el IPC del mes anterior y los resultados se publican al día siguiente de su recepción, a las 8:30 hrs aproximadamente (www.bcentral.cl, en Áreas Estadísticas, Encuestas Económicas, link <https://www.bcentral.cl/web/banco-central/areas/encuestas-economicas>). El periodo de levantamiento comprende la semana previa a la publicación.

[Click para volver al Resumen](#)

Encuesta de Expectativas Económicas Mayo 2026
Tasa de Política Monetaria promedio a largo plazo
Nro. respuestas: 42 Mediana: 4,25%

% de Observaciones

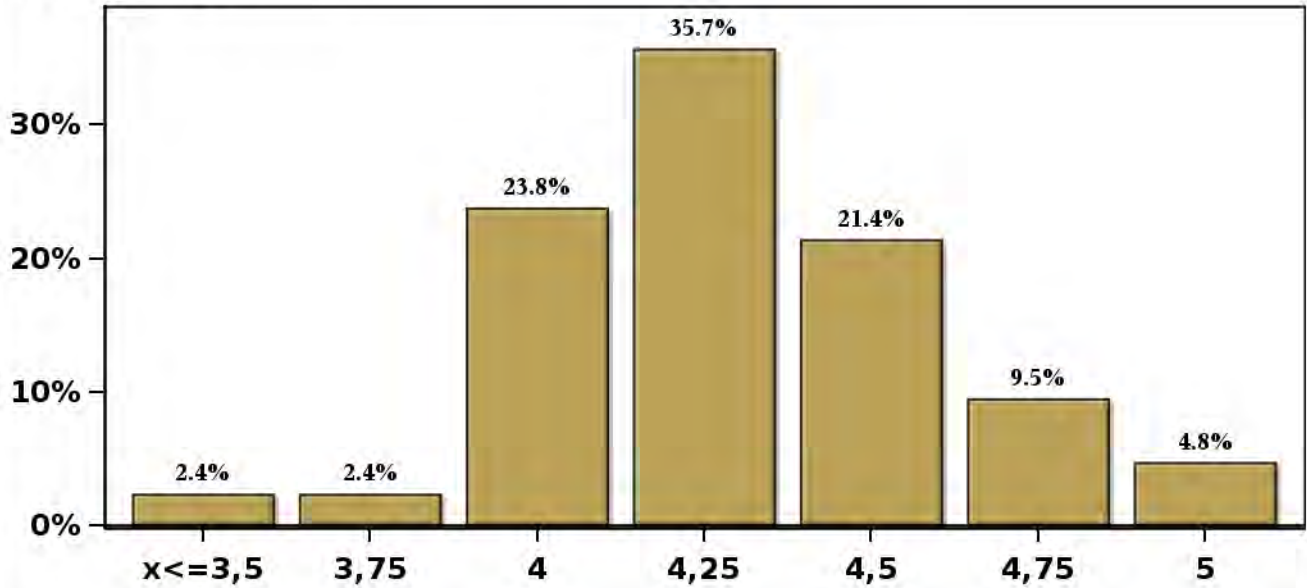

(*) Fines de mes.

Encuesta mensual a un selecto grupo de académicos, consultores y ejecutivos o asesores de instituciones financieras. Se cierra al día siguiente de conocerse el IPC del mes anterior y los resultados se publican al día siguiente de su recepción, a las 8:30 hrs aproximadamente (www.bcentral.cl, en Áreas Estadísticas, Encuestas Económicas, link <https://www.bcentral.cl/web/banco-central/areas/encuestas-economicas>). El periodo de levantamiento comprende la semana previa a la publicación.

[Click para volver al Resumen](#)

Encuesta de Expectativas Económicas Mayo 2026
Tipo de cambio promedio a largo plazo (variación 12 meses)

Nro. respuestas: 35 Mediana: 1%

% de Observaciones

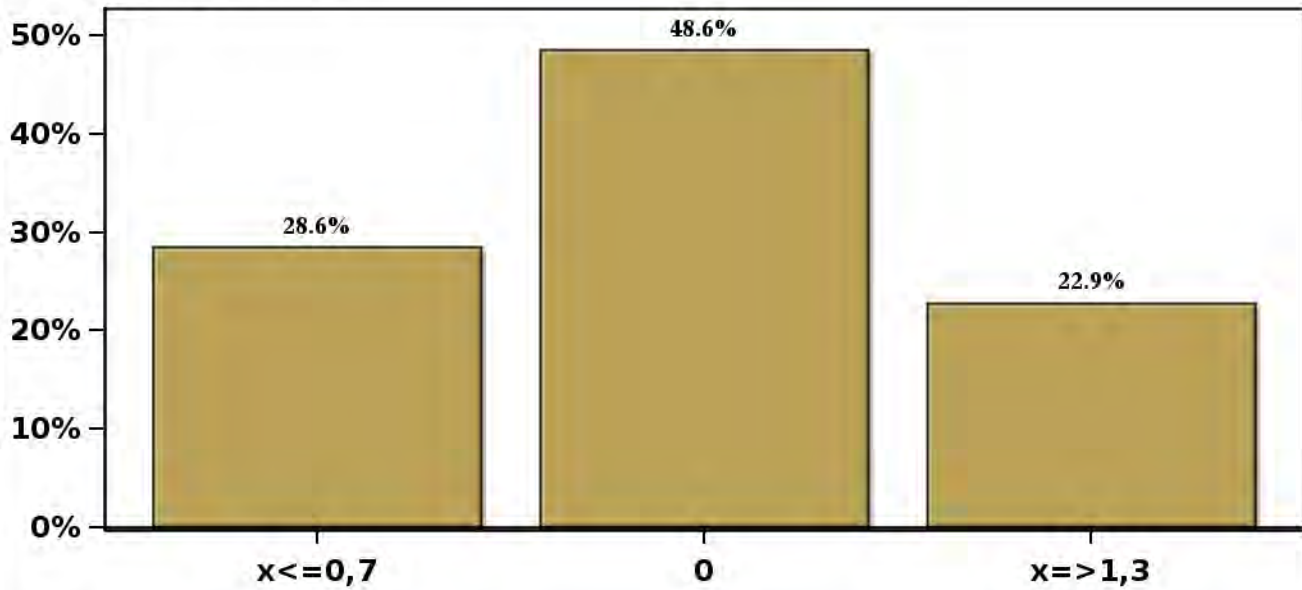

(*) Fines de mes.

Encuesta mensual a un selecto grupo de académicos, consultores y ejecutivos o asesores de instituciones financieras. Se cierra al día siguiente de conocerse el IPC del mes anterior y los resultados se publican al día siguiente de su recepción, a las 8:30 hrs aproximadamente (www.bcentral.cl, en Áreas Estadísticas, Encuestas Económicas, link <https://www.bcentral.cl/web/banco-central/areas/encuestas-economicas>). El periodo de levantamiento comprende la semana previa a la publicación.

[Click para volver al Resumen](#)

Encuesta de Expectativas Económicas Mayo 2026 PIB promedio a largo plazo (variación 12 meses)

Nro. respuestas: 40 Mediana: 2,5%

% de Observaciones

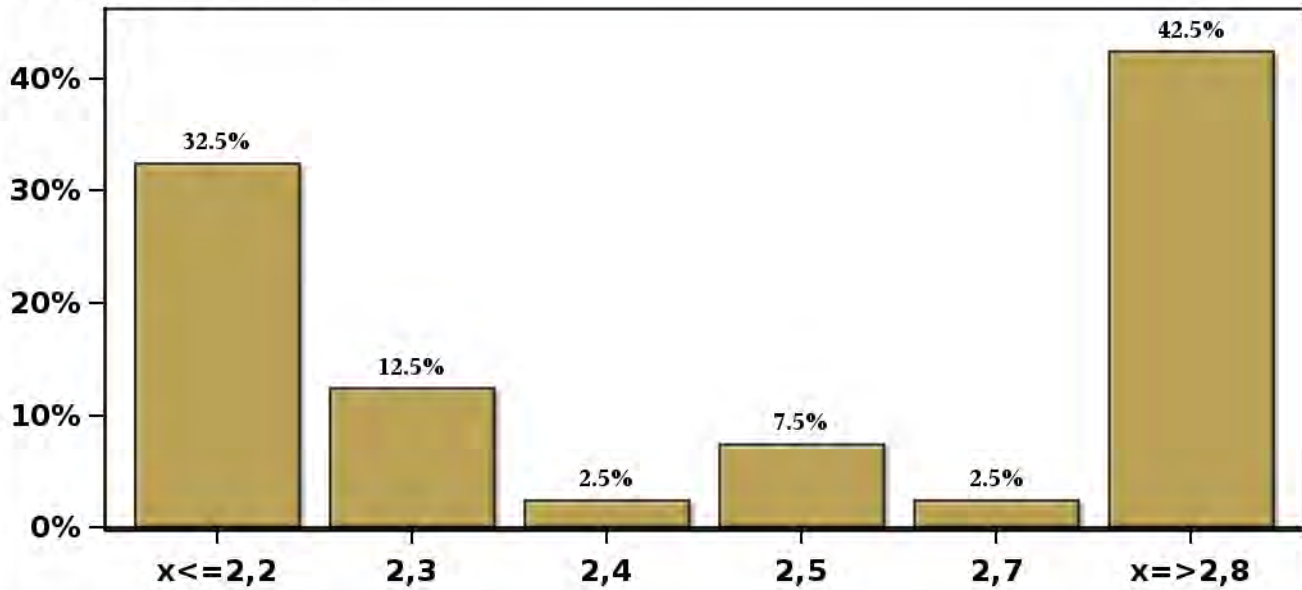

(*) Fines de mes.

Encuesta mensual a un selecto grupo de académicos, consultores y ejecutivos o asesores de instituciones financieras. Se cierra al día siguiente de conocerse el IPC del mes anterior y los resultados se publican al día siguiente de su recepción, a las 8:30 hrs aproximadamente (www.bcentral.cl, en Áreas Estadísticas, Encuestas Económicas, link <https://www.bcentral.cl/web/banco-central/areas/encuestas-economicas>). El periodo de levantamiento comprende la semana previa a la publicación.

[Click para volver al Resumen](#)