

# ENCUESTA DE EXPECTATIVAS ECONÓMICAS Enero 2026

Enviada el: 5 Enero 2026

Plazo de recepción: 9 Enero 2026

Variable	Mediana	Decil 1	Decil 9	N° respuestas	Ver gráfico
<b>01.Inflación (variaciones IPC en %)</b>					
En el mes	0,40	0,20	0,50	46	<a href="#">Graf1</a>
El próximo mes	0,20	0,10	0,30	46	<a href="#">Graf2</a>
En 11 meses (var. 12 meses)	3,00	2,80	3,20	47	<a href="#">Graf3</a>
En 23 meses (var. 12 meses)	3,00	3,00	3,20	47	<a href="#">Graf4</a>
En 35 meses (var. 12 meses)	3,00	3,00	3,00	47	<a href="#">Graf5</a>
Diciembre 2026	3,00	2,80	3,20	47	<a href="#">Graf6</a>
Diciembre 2027	3,00	3,00	3,20	47	<a href="#">Graf7</a>
<b>02.Inflación sin volátiles (variaciones IPC en %) (**)</b>					
En el mes	0,40	0,20	0,60	39	<a href="#">Graf8</a>
El próximo mes	0,30	0,00	0,30	38	<a href="#">Graf9</a>
En 11 meses (var. 12 meses)	3,00	2,80	3,20	38	<a href="#">Graf10</a>
En 23 meses (var. 12 meses)	3,00	3,00	3,20	38	<a href="#">Graf11</a>
En 35 meses (var. 12 meses)	3,00	3,00	3,20	38	<a href="#">Graf12</a>
Diciembre 2026	3,00	2,80	3,20	38	<a href="#">Graf13</a>
Diciembre 2027	3,00	3,00	3,20	38	<a href="#">Graf14</a>
<b>03.Tasa de Política Monetaria (*)</b>					
En la siguiente reunión	4,50	4,25	4,50	47	<a href="#">Graf15</a>
En la subsiguiente reunión	4,25	4,25	4,50	46	<a href="#">Graf16</a>
En 5 meses	4,25	4,25	4,25	46	<a href="#">Graf17</a>
Diciembre 2026	4,25	4,00	4,50	47	<a href="#">Graf18</a>
Dentro de 11 meses	4,25	4,00	4,50	47	<a href="#">Graf19</a>
Dentro de 17 meses	4,25	4,00	4,50	46	<a href="#">Graf20</a>
Dentro de 23 meses	4,25	4,00	4,50	47	<a href="#">Graf21</a>
Dentro de 35 meses	4,25	4,00	4,50	47	<a href="#">Graf22</a>
<b>04.Tipo de Cambio (\$ por US\$1) (*)</b>					
Dentro de 2 meses	895,00	880,00	910,00	44	<a href="#">Graf23</a>
Dentro de 11 meses	890,00	850,00	910,00	45	<a href="#">Graf24</a>
Dentro de 23 meses	880,00	840,00	929,00	45	<a href="#">Graf25</a>
<b>05.IMACEC (variaciones 12 meses)</b>					
Un mes atrás	1,80	0,80	2,50	42	<a href="#">Graf26</a>
<b>06.IMACEC No Minero (variaciones 12 meses)</b>					
Un mes atrás	2,30	1,10	3,00	35	<a href="#">Graf27</a>
<b>07.PIB (variaciones 12 meses)</b>					
En el trimestre calendario de la encuesta	2,30	1,20	2,80	41	<a href="#">Graf28</a>
Diciembre 2026	2,50	2,30	3,20	45	<a href="#">Graf29</a>
Diciembre 2027	2,50	2,10	3,00	44	<a href="#">Graf30</a>
Diciembre 2028	2,50	2,10	3,10	42	<a href="#">Graf31</a>
<b>08.PIB No Minero (variaciones 12 meses)</b>					
En el trimestre calendario de la encuesta	2,30	1,20	2,80	33	<a href="#">Graf32</a>
Diciembre 2026	2,60	2,30	3,20	37	<a href="#">Graf33</a>
Diciembre 2027	2,50	2,20	3,00	35	<a href="#">Graf34</a>
Diciembre 2028	2,50	2,00	3,00	34	<a href="#">Graf35</a>
<b>09.Consumo de los Hogares e IPSFL (variaciones 12 meses)</b>					
Diciembre 2026	2,50	2,20	3,20	38	<a href="#">Graf36</a>
Diciembre 2027	2,50	2,10	3,50	36	<a href="#">Graf37</a>
<b>10.Formación Bruta de Capital Fijo (variaciones 12 meses)</b>					
Diciembre 2026	4,00	2,70	6,00	35	<a href="#">Graf38</a>
Diciembre 2027	5,00	3,50	6,20	38	<a href="#">Graf39</a>

(\*) Fines de mes.

Encuesta mensual a un selecto grupo de académicos, consultores y ejecutivos o asesores de instituciones financieras. Se cierra al día siguiente de conocerse el IPC del mes anterior y los resultados se publican al día siguiente de su recepción, a las 8:30 hrs. aproximadamente ([www.bcentral.cl](http://www.bcentral.cl), en Áreas Estadísticas, Encuestas Económicas, link <https://www.bcentral.cl/web/banco-central/areas/encuestas-economicas>). El periodo de levantamiento comprende la semana previa a la publicación

## Encuesta de Expectativas Económicas Enero 2026

### Inflación en el mes ( variaciones en % )

Nro. respuestas: 46 Mediana: 0,4%

% de Observaciones

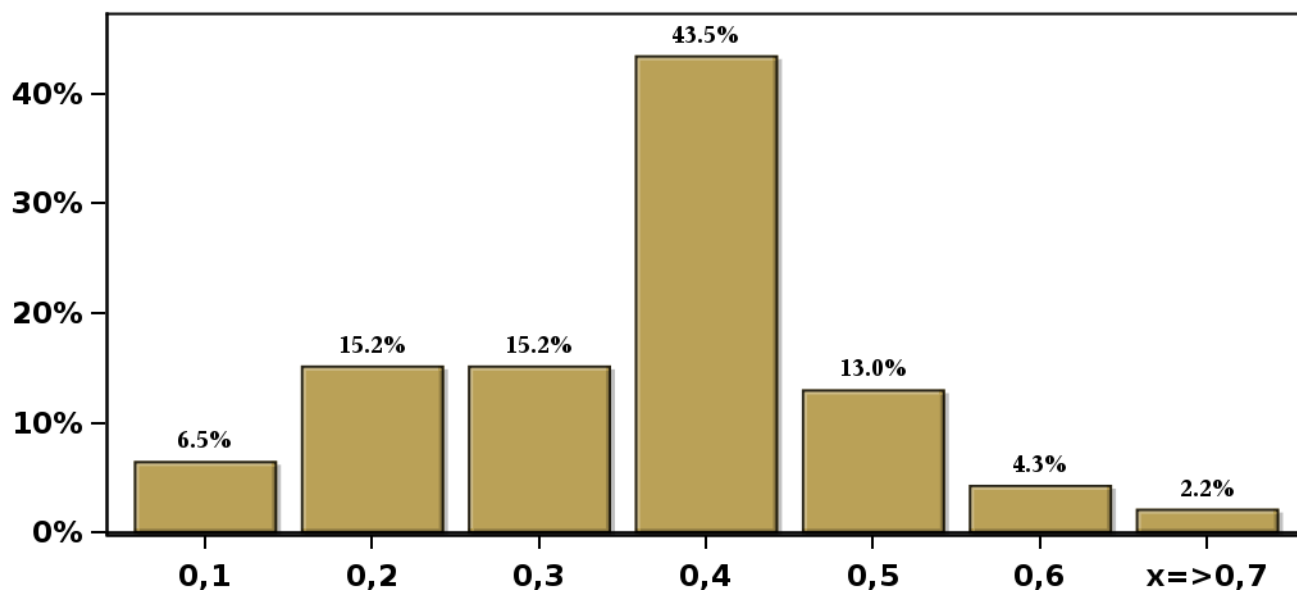

(\*) Fines de mes.

Encuesta mensual a un selecto grupo de académicos, consultores y ejecutivos o asesores de instituciones financieras. Se cierra al día siguiente de conocerse el IPC del mes anterior y los resultados se publican al día siguiente de su recepción, a las 8:30 hrs aproximadamente ([www.bcentral.cl](http://www.bcentral.cl), en Áreas Estadísticas, Encuestas Económicas, link <https://www.bcentral.cl/web/banco-central/areas/encuestas-economicas>). El periodo de levantamiento comprende la semana previa a la publicación.

[Click para volver al Resumen](#)

## Encuesta de Expectativas Económicas Enero 2026

### Inflación en el mes siguiente ( variaciones en % )

Nro. respuestas: 46 Mediana: 0,2%

#### % de Observaciones

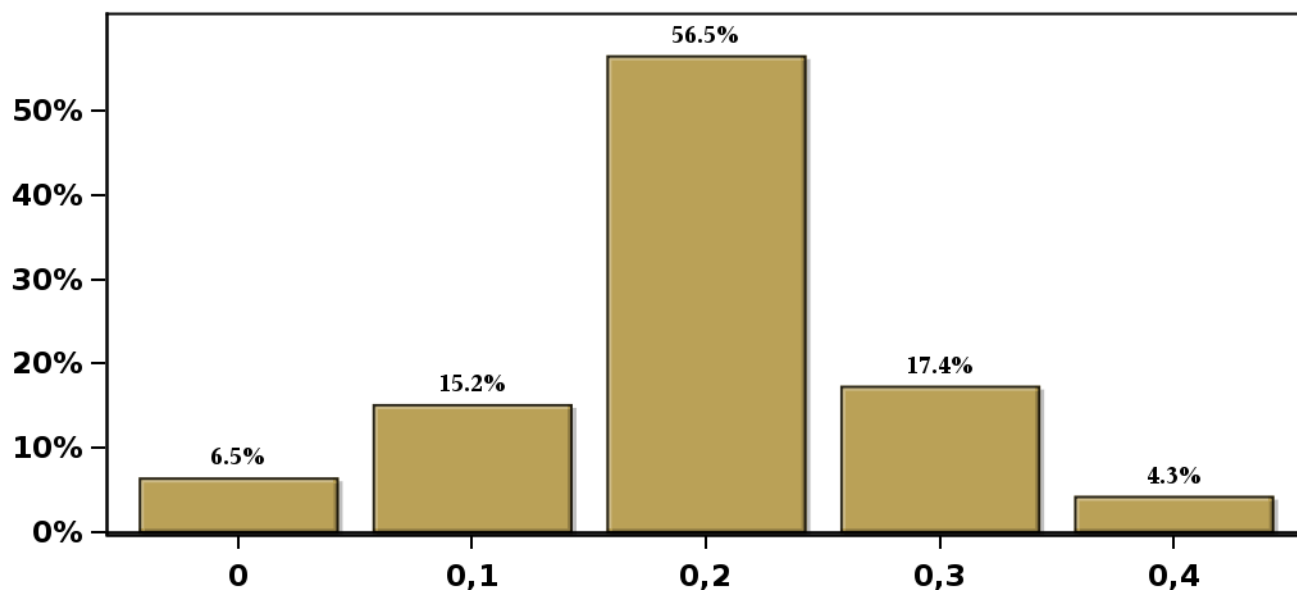

(\*) Fines de mes.

Encuesta mensual a un selecto grupo de académicos, consultores y ejecutivos o asesores de instituciones financieras. Se cierra al día siguiente de conocerse el IPC del mes anterior y los resultados se publican al día siguiente de su recepción, a las 8:30 hrs aproximadamente ([www.bcentral.cl](http://www.bcentral.cl), en Áreas Estadísticas, Encuestas Económicas, link <https://www.bcentral.cl/web/banco-central/areas/encuestas-economicas>). El periodo de levantamiento comprende la semana previa a la publicación.

[Click para volver al Resumen](#)

## Encuesta de Expectativas Económicas Enero 2026

Inflación en 11 meses ( variaciones en % )

Nro. respuestas: 47 Mediana: 3%

% de Observaciones

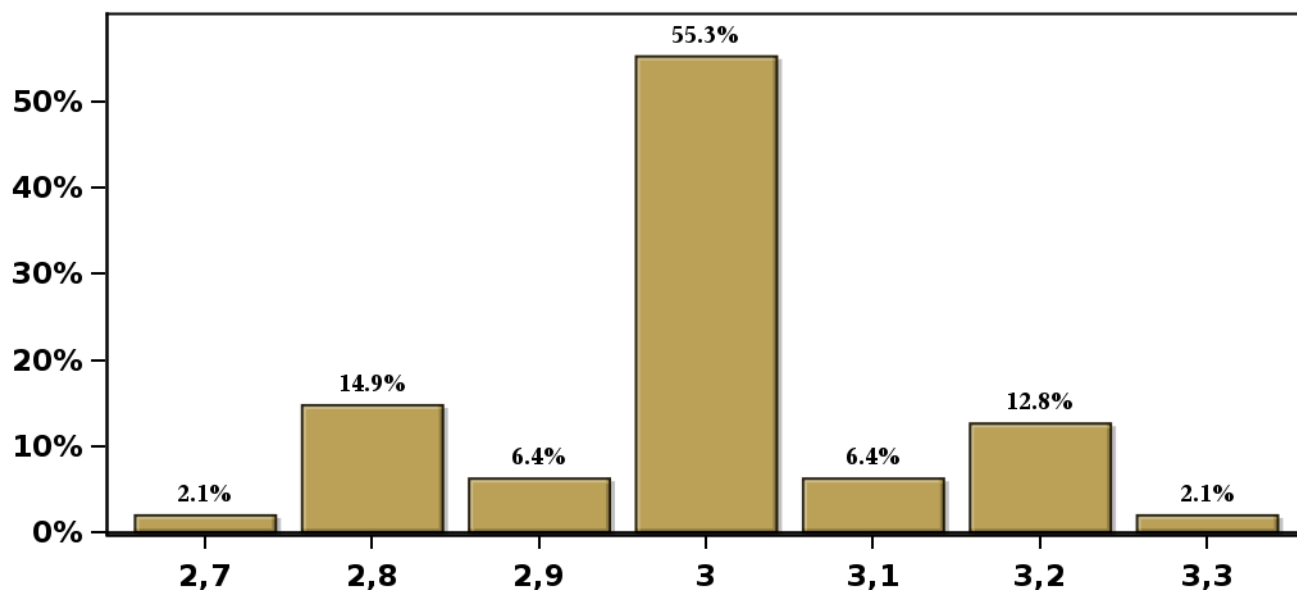

(\*) Fines de mes.

Encuesta mensual a un selecto grupo de académicos, consultores y ejecutivos o asesores de instituciones financieras. Se cierra al día siguiente de conocerse el IPC del mes anterior y los resultados se publican al día siguiente de su recepción, a las 8:30 hrs aproximadamente ([www.bcentral.cl](http://www.bcentral.cl), en Áreas Estadísticas, Encuestas Económicas, link <https://www.bcentral.cl/web/banco-central/areas/encuestas-economicas>). El periodo de levantamiento comprende la semana previa a la publicación.

[Click para volver al Resumen](#)

## Encuesta de Expectativas Económicas Enero 2026

Inflación en 23 meses ( variaciones en % )

Nro. respuestas: 47 Mediana: 3%

% de Observaciones

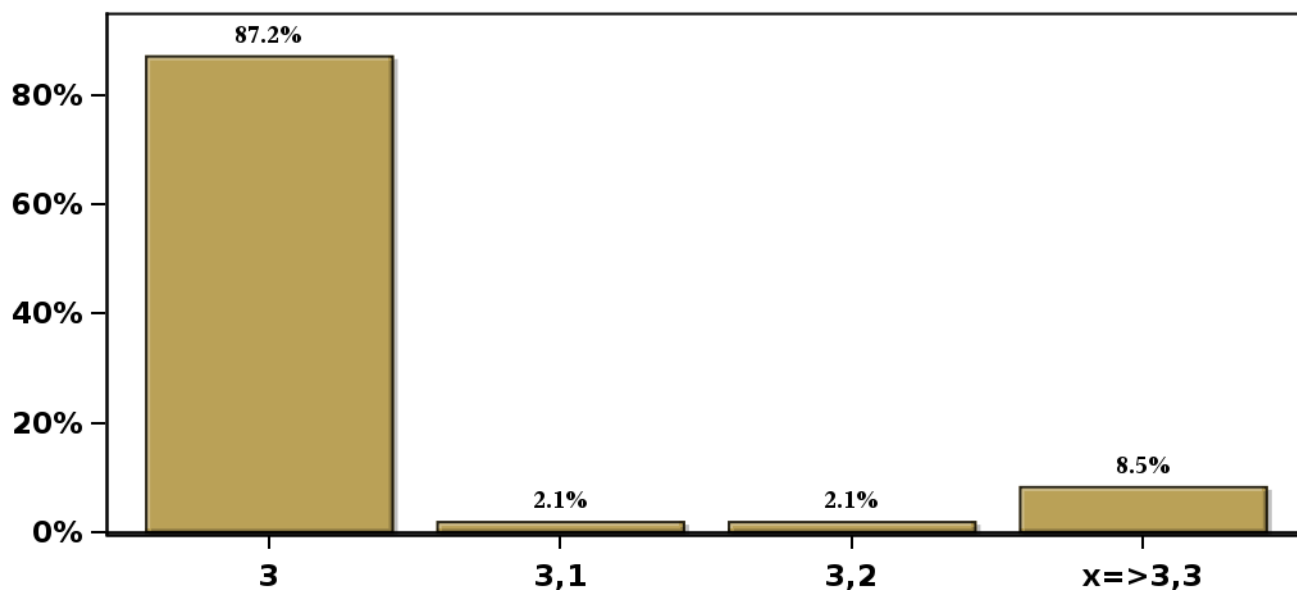

(\*) Fines de mes.

Encuesta mensual a un selecto grupo de académicos, consultores y ejecutivos o asesores de instituciones financieras Se cierra al día siguiente de conocerse el IPC del mes anterior y los resultados se publican al día siguiente de su recepción, a las 8:30 hrs aproximadamente ([www.bcentral.cl](http://www.bcentral.cl), en Áreas Estadísticas, Encuestas Económicas, link <https://www.bcentral.cl/web/banco-central/areas/encuestas-economicas>). El periodo de levantamiento comprende la semana previa a la publicación.

[Click para volver al Resumen](#)

## Encuesta de Expectativas Económicas Enero 2026

Inflación en 35 meses ( variaciones en % )

Nro. respuestas: 47 Mediana: 3%

% de Observaciones

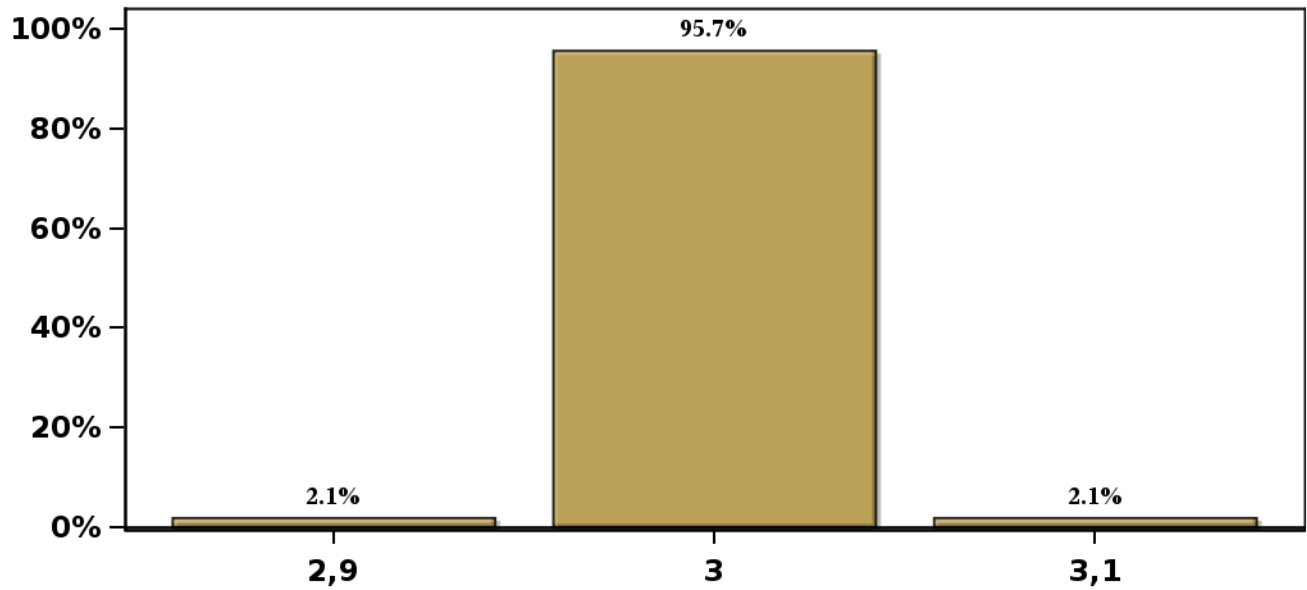

(\*) Fines de mes.

Encuesta mensual a un selecto grupo de académicos, consultores y ejecutivos o asesores de instituciones financieras Se cierra al día siguiente de conocerse el IPC del mes anterior y los resultados se publican al día siguiente de su recepción, a las 8:30 hrs aproximadamente ([www.bcentral.cl](http://www.bcentral.cl), en Áreas Estadísticas, Encuestas Económicas, link <https://www.bcentral.cl/web/banco-central/areas/encuestas-economicas>). El periodo de levantamiento comprende la semana previa a la publicación.

[Click para volver al Resumen](#)

## Encuesta de Expectativas Económicas Enero 2026

### Inflación diciembre 2026 ( variaciones en % )

Nro. respuestas: 47 Mediana: 3%

#### % de Observaciones

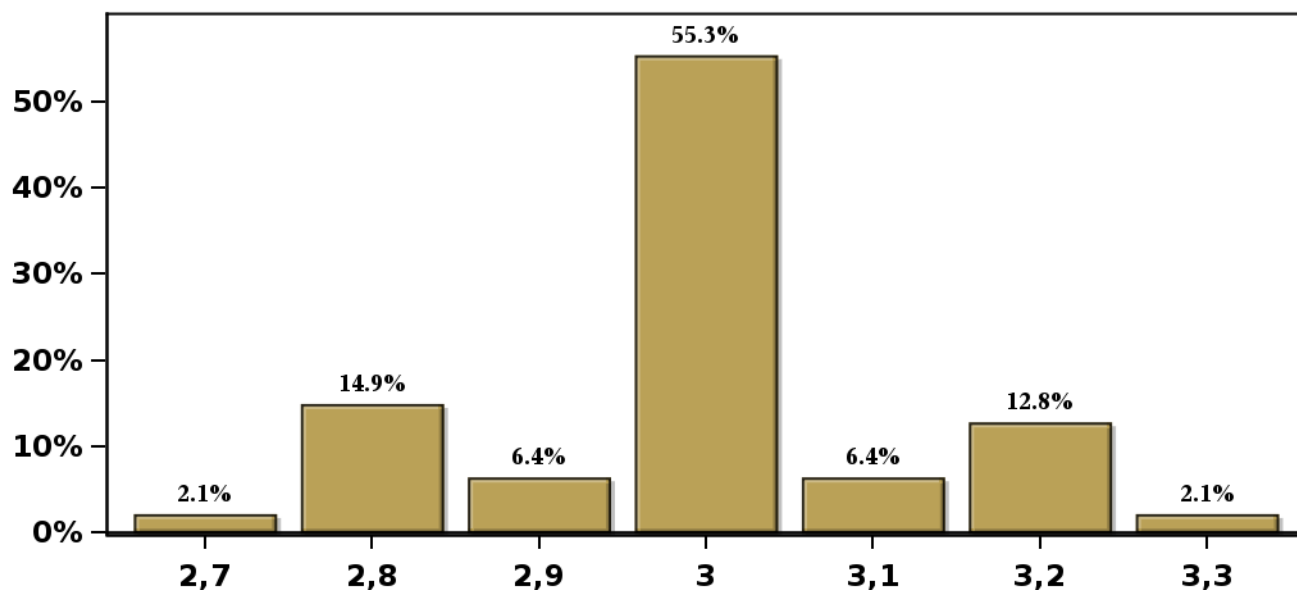

(\*) Fines de mes.

Encuesta mensual a un selecto grupo de académicos, consultores y ejecutivos o asesores de instituciones financieras. Se cierra al día siguiente de conocerse el IPC del mes anterior y los resultados se publican al día siguiente de su recepción, a las 8:30 hrs aproximadamente ([www.bcentral.cl](http://www.bcentral.cl), en Áreas Estadísticas, Encuestas Económicas, link <https://www.bcentral.cl/web/banco-central/areas/encuestas-economicas>). El periodo de levantamiento comprende la semana previa a la publicación.

[Click para volver al Resumen](#)

## Encuesta de Expectativas Económicas Enero 2026

### Inflación diciembre 2027 ( variaciones en % )

Nro. respuestas: 47 Mediana: 3%

% de Observaciones

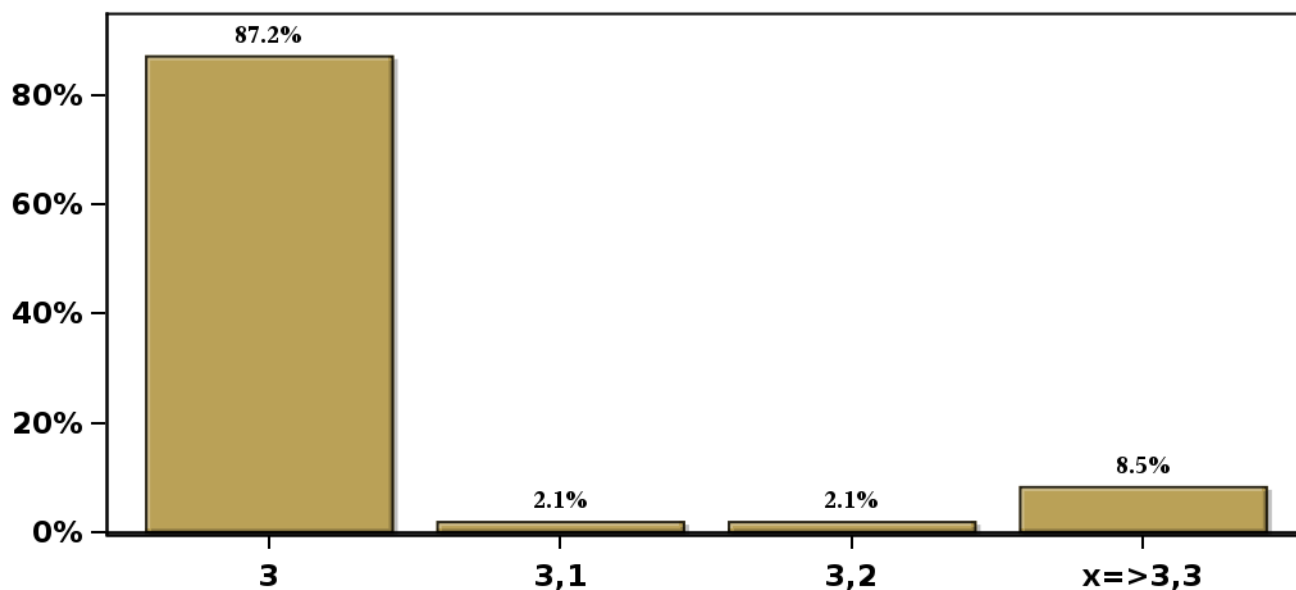

(\*) Fines de mes.

Encuesta mensual a un selecto grupo de académicos, consultores y ejecutivos o asesores de instituciones financieras Se cierra al día siguiente de conocerse el IPC del mes anterior y los resultados se publican al día siguiente de su recepción, a las 8:30 hrs aproximadamente ([www.bcentral.cl](http://www.bcentral.cl), en Áreas Estadísticas, Encuestas Económicas, link <https://www.bcentral.cl/web/banco-central/areas/encuestas-economicas>). El periodo de levantamiento comprende la semana previa a la publicación

[Click para volver al Resumen](#)



## Encuesta de Expectativas Económicas Enero 2026

### Inflación sin volátiles en el mes ( variaciones en % )

Nro. respuestas: 39 Mediana: 0,4%

% de Observaciones

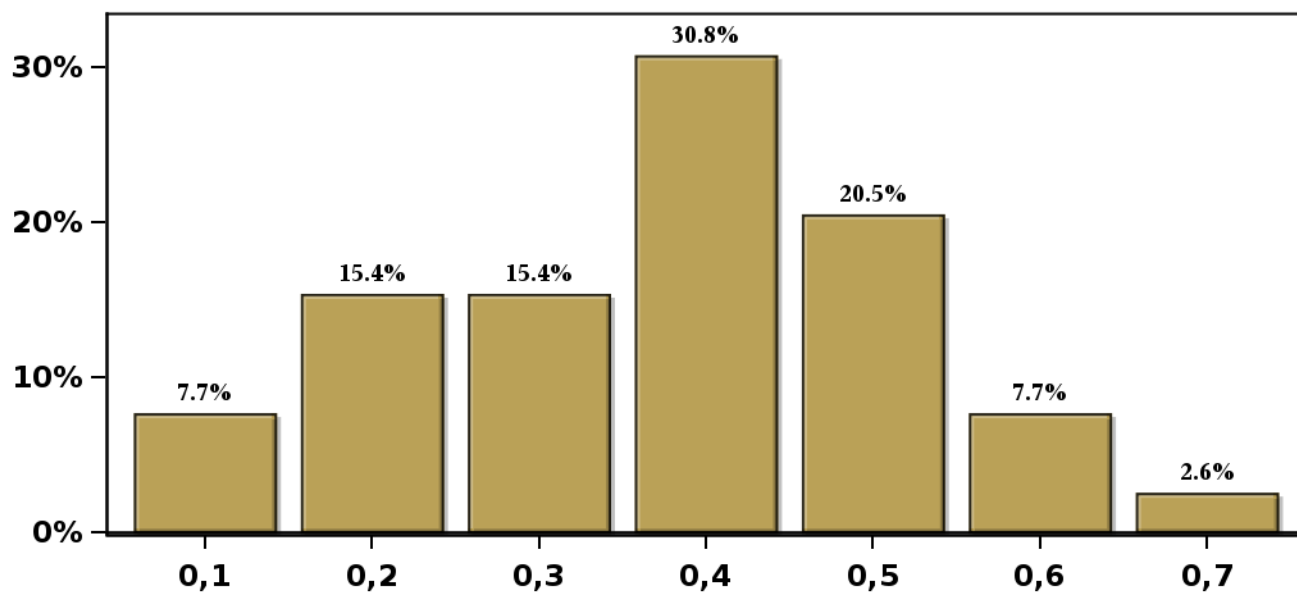

(\*) Fines de mes.

Encuesta mensual a un selecto grupo de académicos, consultores y ejecutivos o asesores de instituciones financieras. Se cierra al día siguiente de conocerse el IPC del mes anterior y los resultados se publican al día siguiente de su recepción, a las 8:30 hrs aproximadamente ([www.bcentral.cl](http://www.bcentral.cl), en Áreas Estadísticas, Encuestas Económicas, link <https://www.bcentral.cl/web/banco-central/areas/encuestas-economicas>). El periodo de levantamiento comprende la semana previa a la publicación.

[Click para volver al Resumen](#)

**Encuesta de Expectativas Económicas Enero 2026**  
**Inflación sin volátiles en el mes siguiente ( variaciones en % )**

**Nro. respuestas: 38 Mediana: 0,3%**

**% de Observaciones**

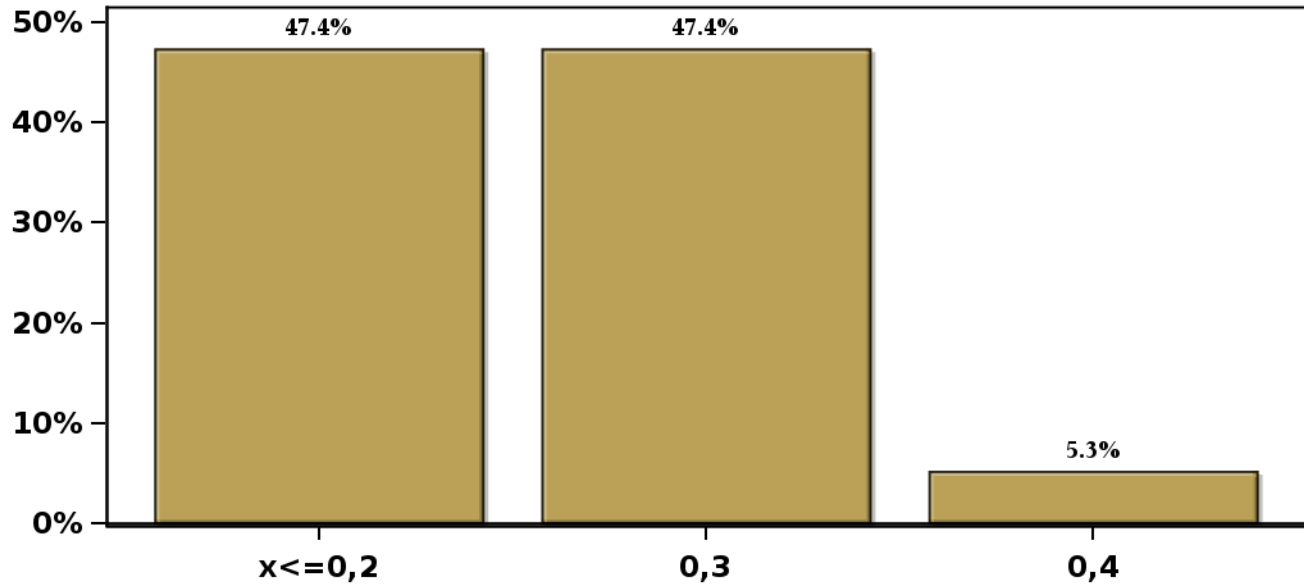

(\*) Fines de mes.

Encuesta mensual a un selecto grupo de académicos, consultores y ejecutivos o asesores de instituciones financieras. Se cierra al día siguiente de conocerse el IPC del mes anterior y los resultados se publican al día siguiente de su recepción, a las 8:30 hrs aproximadamente ([www.bcentral.cl](http://www.bcentral.cl), en Áreas Estadísticas, Encuestas Económicas, link <https://www.bcentral.cl/web/banco-central/areas/encuestas-economicas>). El periodo de levantamiento comprende la semana previa a la publicación.

[Click para volver al Resumen](#)

**Encuesta de Expectativas Económicas Enero 2026**  
**Inflación sin volátiles en 11 meses ( variaciones en % )**

**Nro. respuestas: 38 Mediana: 3%**

**% de Observaciones**

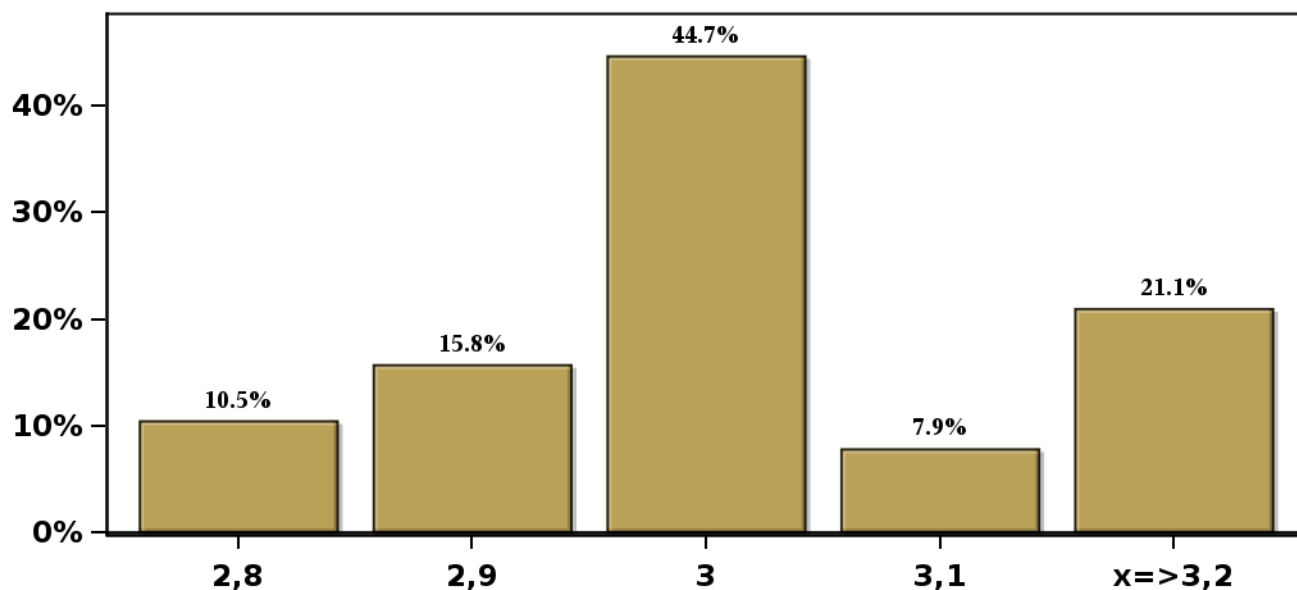

(\*) Fines de mes.

Encuesta mensual a un selecto grupo de académicos, consultores y ejecutivos o asesores de instituciones financieras. Se cierra al día siguiente de conocerse el IPC del mes anterior y los resultados se publican al día siguiente de su recepción, a las 8:30 hrs aproximadamente ([www.bcentral.cl](http://www.bcentral.cl), en Áreas Estadísticas, Encuestas Económicas, link <https://www.bcentral.cl/web/banco-central/areas/encuestas-economicas>). El periodo de levantamiento comprende la semana previa a la publicación.

[Click para volver al Resumen](#)

**Encuesta de Expectativas Económicas Enero 2026**  
**Inflación sin volátiles en 23 meses ( variaciones en % )**

**Nro. respuestas: 38 Mediana: 3%**

**% de Observaciones**

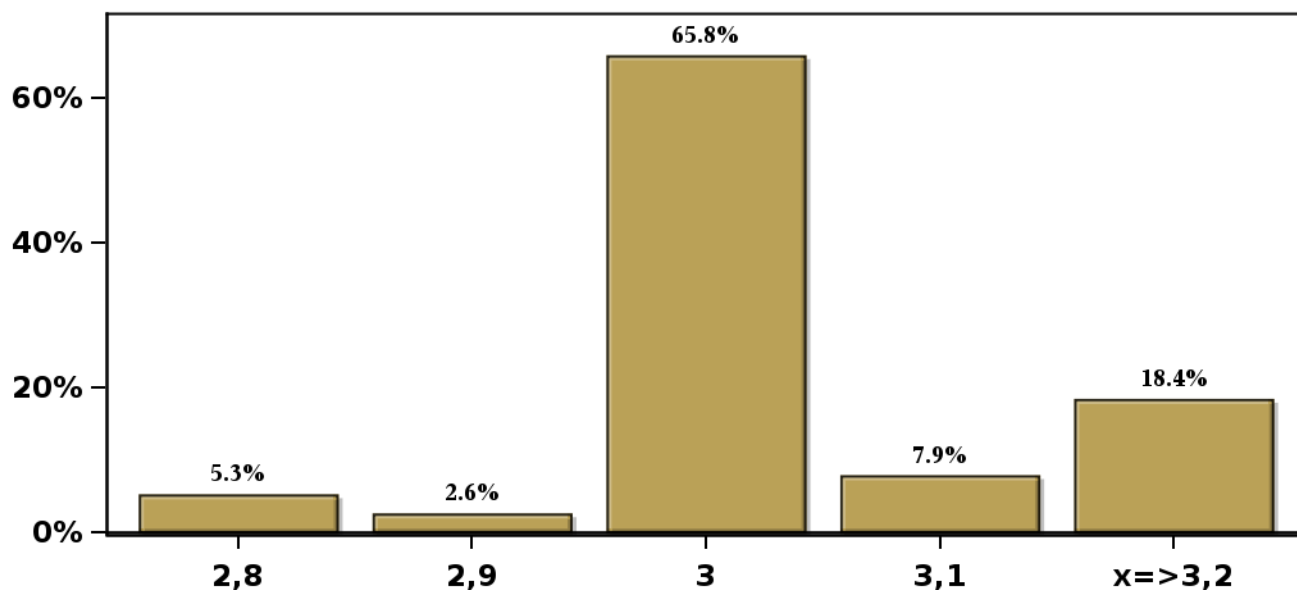

(\*) Fines de mes.

Encuesta mensual a un selecto grupo de académicos, consultores y ejecutivos o asesores de instituciones financieras. Se cierra al día siguiente de conocerse el IPC del mes anterior y los resultados se publican al día siguiente de su recepción, a las 8:30 hrs aproximadamente ([www.bcentral.cl](http://www.bcentral.cl), en Áreas Estadísticas, Encuestas Económicas, link <https://www.bcentral.cl/web/banco-central/areas/encuestas-economicas>). El periodo de levantamiento comprende la semana previa a la publicación.

[Click para volver al Resumen](#)

**Encuesta de Expectativas Económicas Enero 2026**  
**Inflación sin volátiles en 35 meses ( variaciones en % )**

**Nro. respuestas: 38 Mediana: 3%**

**% de Observaciones**

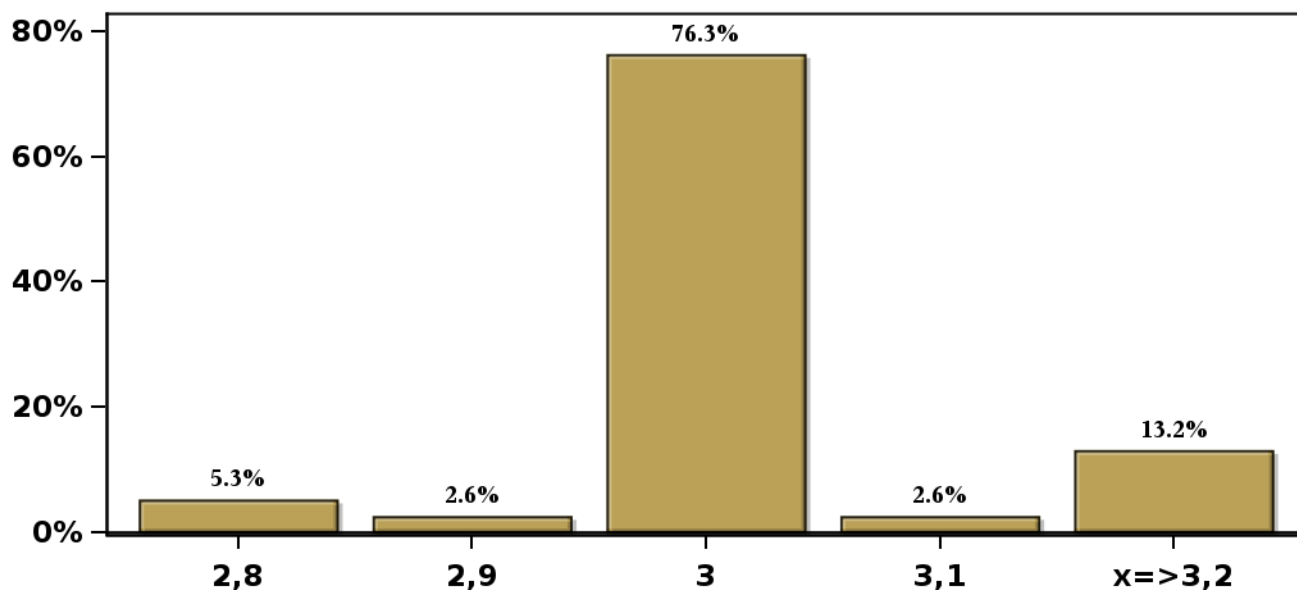

(\*) Fines de mes.

Encuesta mensual a un selecto grupo de académicos, consultores y ejecutivos o asesores de instituciones financieras. Se cierra al día siguiente de conocerse el IPC del mes anterior y los resultados se publican al día siguiente de su recepción, a las 8:30 hrs aproximadamente ([www.bcentral.cl](http://www.bcentral.cl), en Áreas Estadísticas, Encuestas Económicas, link <https://www.bcentral.cl/web/banco-central/areas/encuestas-economicas>). El periodo de levantamiento comprende la semana previa a la publicación.

[Click para volver al Resumen](#)

**Encuesta de Expectativas Económicas Enero 2026**  
**Inflación sin volátiles diciembre 2026 ( variaciones en % )**

**Nro. respuestas: 38 Mediana: 3%**

**% de Observaciones**

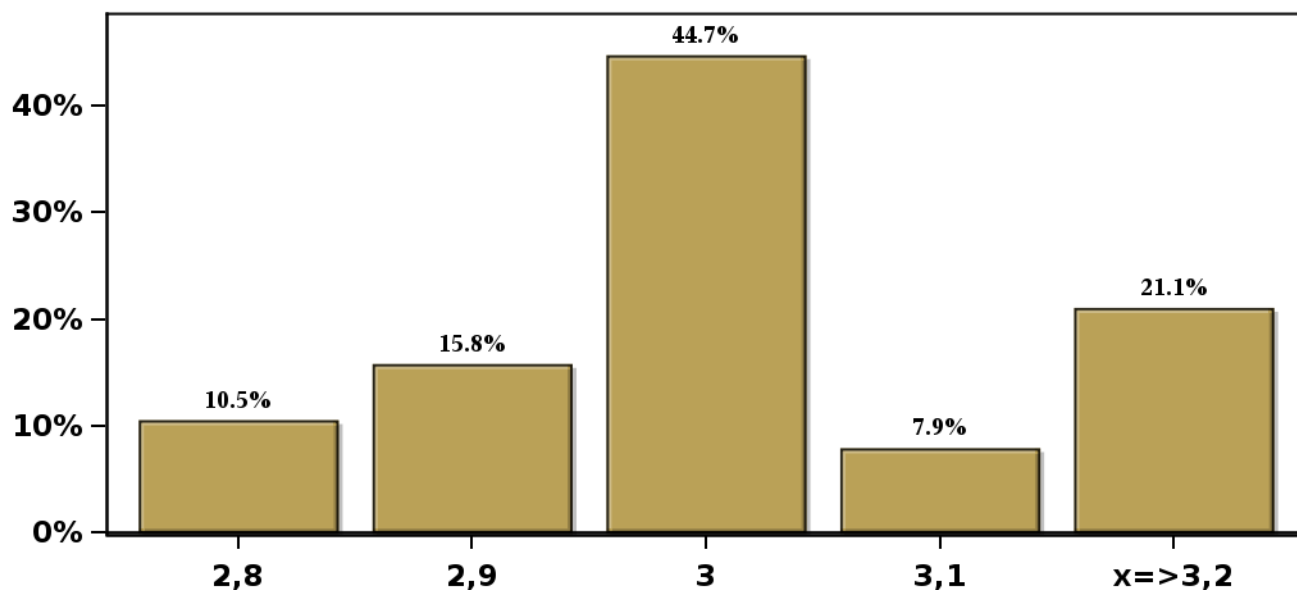

(\*) Fines de mes.

Encuesta mensual a un selecto grupo de académicos, consultores y ejecutivos o asesores de instituciones financieras Se cierra al día siguiente de conocerse el IPC del mes anterior y los resultados se publican al día siguiente de su recepción, a las 8:30 hrs aproximadamente ([www.bcentral.cl](http://www.bcentral.cl), en Áreas Estadísticas, Encuestas Económicas, link <https://www.bcentral.cl/web/banco-central/areas/encuestas-economicas>).  
El periodo de levantamiento comprende la semana previa a la publicación

[Click para volver al Resumen](#)

**Encuesta de Expectativas Económicas Enero 2026**  
**Inflación sin volátiles diciembre 2027 ( variaciones en % )**

**Nro. respuestas: 38 Mediana: 3%**

**% de Observaciones**

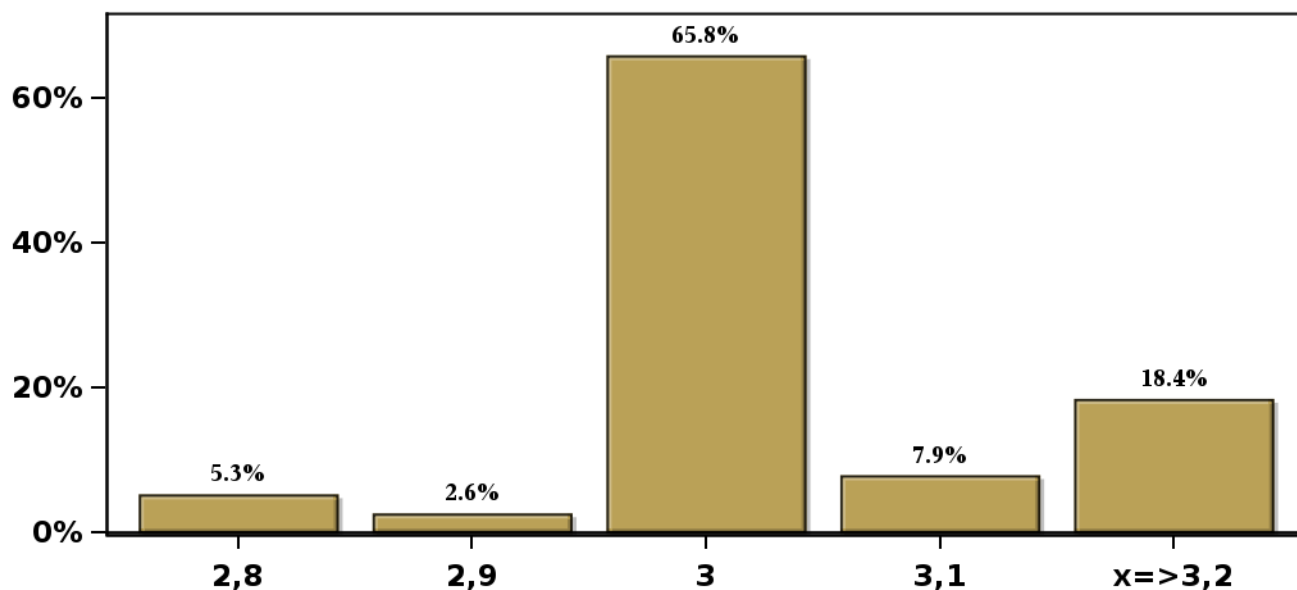

(\*) Fines de mes.

Encuesta mensual a un selecto grupo de académicos, consultores y ejecutivos o asesores de instituciones financieras. Se cierra al día siguiente de conocerse el IPC del mes anterior y los resultados se publican al día siguiente de su recepción, a las 8:30 hrs aproximadamente ([www.bcentral.cl](http://www.bcentral.cl), en Áreas Estadísticas, Encuestas Económicas, link <https://www.bcentral.cl/web/banco-central/areas/encuestas-economicas>). El periodo de levantamiento comprende la semana previa a la publicación.

[Click para volver al Resumen](#)

## Encuesta de Expectativas Económicas Enero 2026

### Tasa de Política Monetaria en la siguiente reunión

Nro. respuestas: 47 Mediana: 4,5%

% de Observaciones

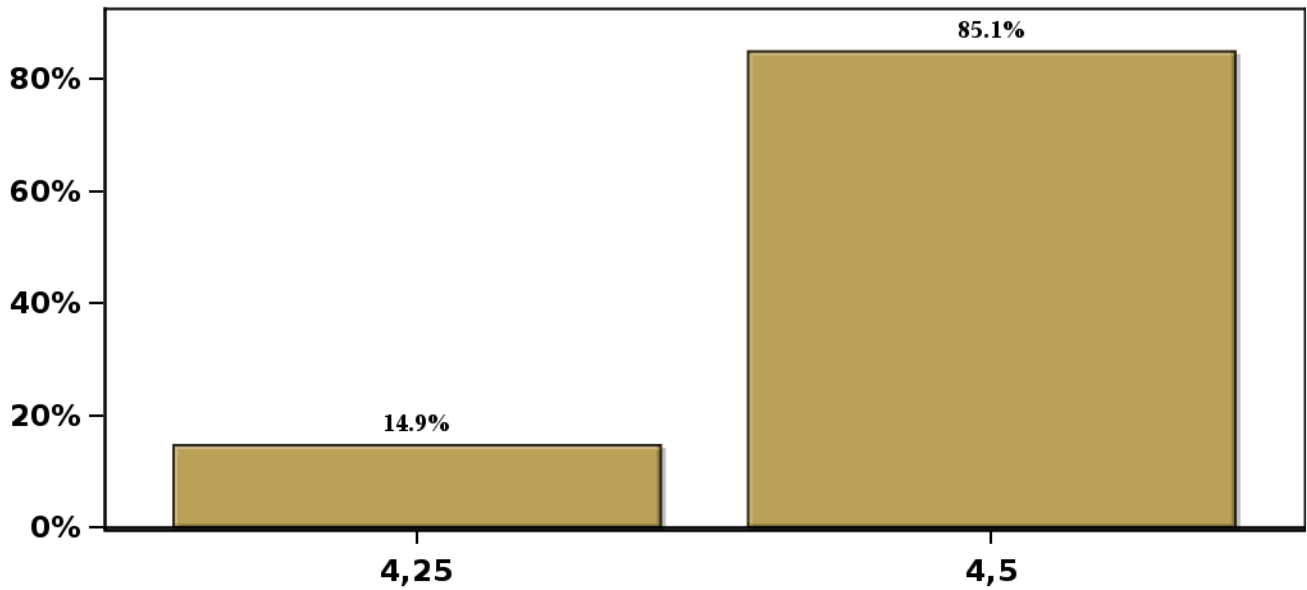

(\*) Fines de mes.

Encuesta mensual a un selecto grupo de académicos, consultores y ejecutivos o asesores de instituciones financieras. Se cierra al día siguiente de conocerse el IPC del mes anterior y los resultados se publican al día siguiente de su recepción, a las 8:30 hrs aproximadamente ([www.bcentral.cl](http://www.bcentral.cl), en Áreas Estadísticas, Encuestas Económicas, link <https://www.bcentral.cl/web/banco-central/areas/encuestas-economicas>). El periodo de levantamiento comprende la semana previa a la publicación.

[Click para volver al Resumen](#)



**Encuesta de Expectativas Económicas Enero 2026**  
**Tasa de Política Monetaria en la subsiguiente reunión**

**Nro. respuestas: 46 Mediana: 4,25%**

**% de Observaciones**

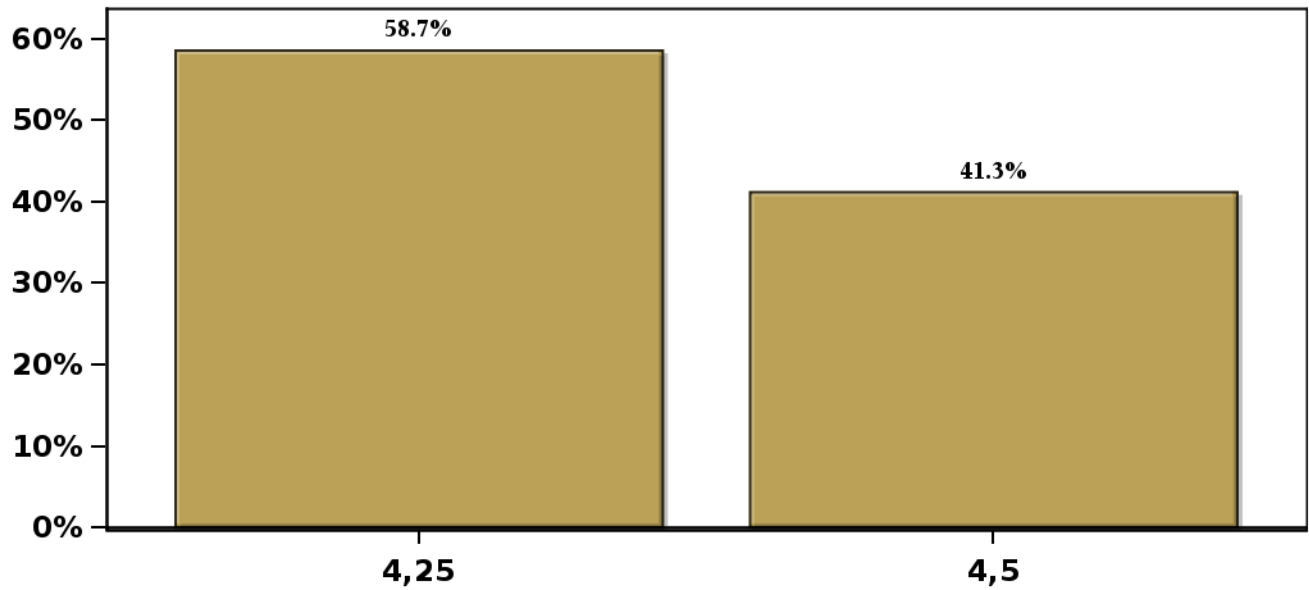

(\*) Fines de mes.

Encuesta mensual a un selecto grupo de académicos, consultores y ejecutivos o asesores de instituciones financieras. Se cierra al día siguiente de conocerse el IPC del mes anterior y los resultados se publican al día siguiente de su recepción, a las 8:30 hrs aproximadamente ([www.bcentral.cl](http://www.bcentral.cl), en Áreas Estadísticas, Encuestas Económicas, link <https://www.bcentral.cl/web/banco-central/areas/encuestas-economicas>). El periodo de levantamiento comprende la semana previa a la publicación.

[Click para volver al Resumen](#)

## Encuesta de Expectativas Económicas Enero 2026

### Tasa de Política Monetaria dentro de 5 meses

**Nro. respuestas: 46 Mediana: 4,25%**

**% de Observaciones**

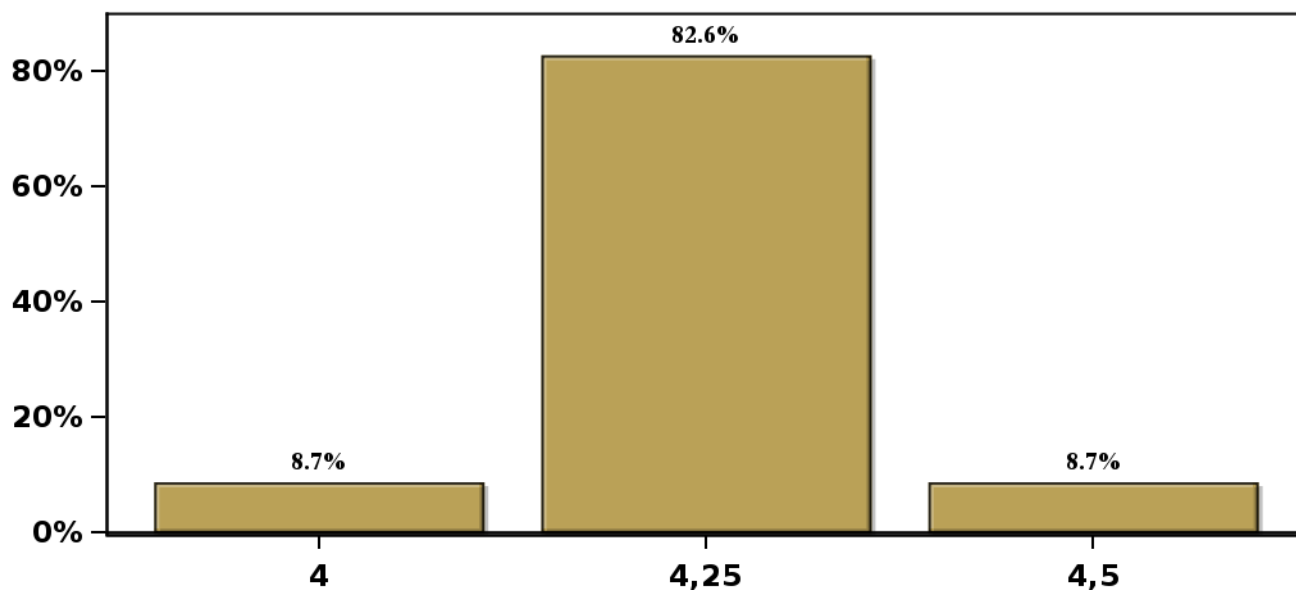

(\*) Fines de mes.

Encuesta mensual a un selecto grupo de académicos, consultores y ejecutivos o asesores de instituciones financieras. Se cierra al día siguiente de conocerse el IPC del mes anterior y los resultados se publican al día siguiente de su recepción, a las 8:30 hrs aproximadamente ([www.bcentral.cl](http://www.bcentral.cl), en Áreas Estadísticas, Encuestas Económicas, link <https://www.bcentral.cl/web/banco-central/areas/encuestas-economicas>). El periodo de levantamiento comprende la semana previa a la publicación.

[Click para volver al Resumen](#)

## Encuesta de Expectativas Económicas Enero 2026

### Tasa de Política Monetaria Diciembre 2026

Nro. respuestas: 47 Mediana: 4,25%

% de Observaciones

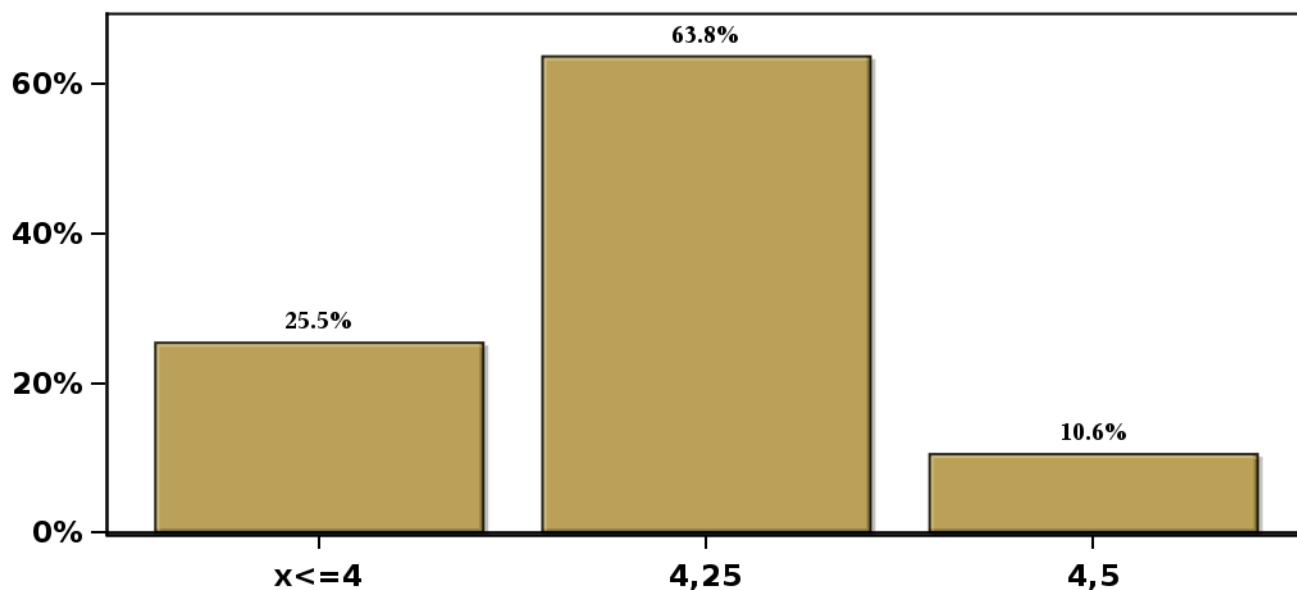

(\*) Fines de mes.

Encuesta mensual a un selecto grupo de académicos, consultores y ejecutivos o asesores de instituciones financieras. Se cierra al día siguiente de conocerse el IPC del mes anterior y los resultados se publican al día siguiente de su recepción, a las 8:30 hrs aproximadamente ([www.bcentral.cl](http://www.bcentral.cl), en Áreas Estadísticas, Encuestas Económicas, link <https://www.bcentral.cl/web/banco-central/areas/encuestas-economicas>). El periodo de levantamiento comprende la semana previa a la publicación.

[Click para volver al Resumen](#)

## Encuesta de Expectativas Económicas Enero 2026

### Tasa de Política Monetaria dentro de 11 meses

Nro. respuestas: 47 Mediana: 4,25%

% de Observaciones

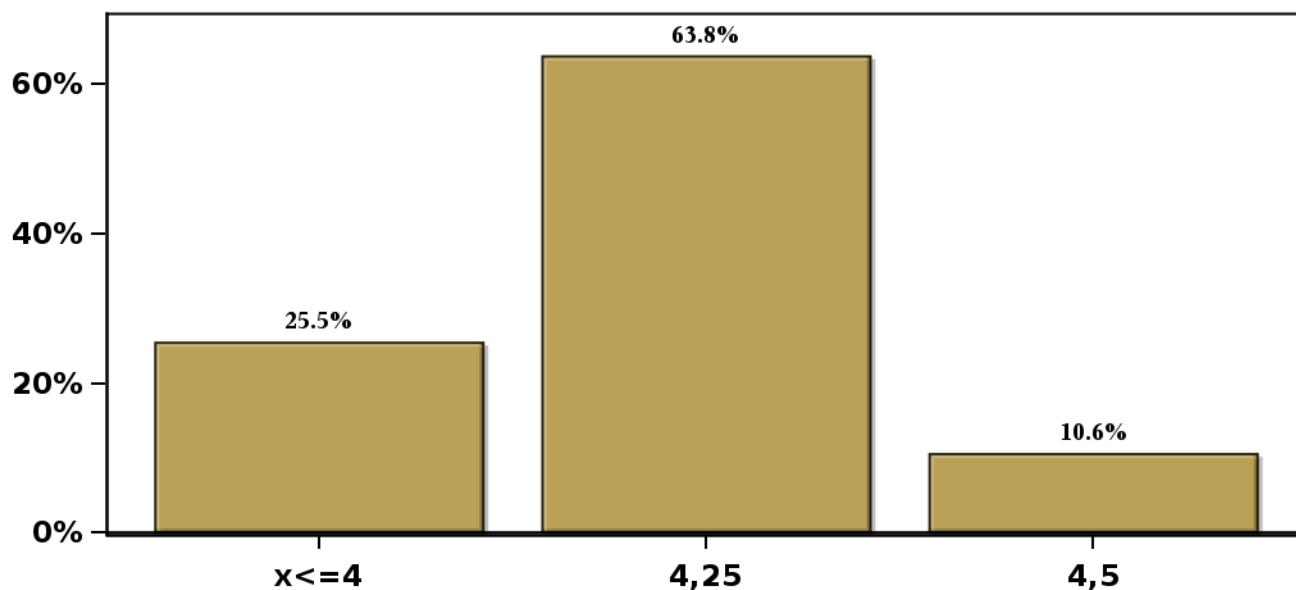

(\*) Fines de mes.

Encuesta mensual a un selecto grupo de académicos, consultores y ejecutivos o asesores de instituciones financieras. Se cierra al día siguiente de conocerse el IPC del mes anterior y los resultados se publican al día siguiente de su recepción, a las 8:30 hrs aproximadamente ([www.bcentral.cl](http://www.bcentral.cl), en Áreas Estadísticas, Encuestas Económicas, link <https://www.bcentral.cl/web/banco-central/areas/encuestas-economicas>). El periodo de levantamiento comprende la semana previa a la publicación.

[Click para volver al Resumen](#)

## Encuesta de Expectativas Económicas Enero 2026

### Tasa de Política Monetaria dentro de 17 meses

Nro. respuestas: 46 Mediana: 4,25%

% de Observaciones

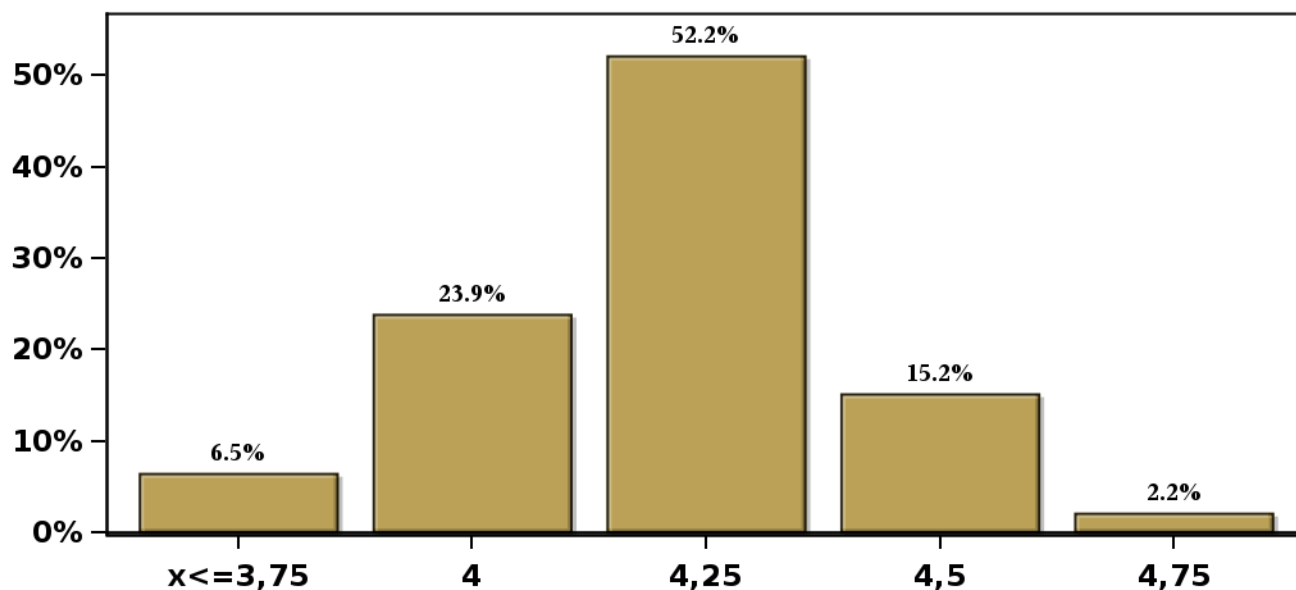

(\*) Fines de mes.

Encuesta mensual a un selecto grupo de académicos, consultores y ejecutivos o asesores de instituciones financieras. Se cierra al día siguiente de conocerse el IPC del mes anterior y los resultados se publican al día siguiente de su recepción, a las 8:30 hrs aproximadamente ([www.bcentral.cl](http://www.bcentral.cl), en Áreas Estadísticas, Encuestas Económicas, link <https://www.bcentral.cl/web/banco-central/areas/encuestas-economicas>). El periodo de levantamiento comprende la semana previa a la publicación.

[Click para volver al Resumen](#)

## Encuesta de Expectativas Económicas Enero 2026

### Tasa de Política Monetaria dentro de 23 meses

Nro. respuestas: 47 Mediana: 4,25%

#### % de Observaciones

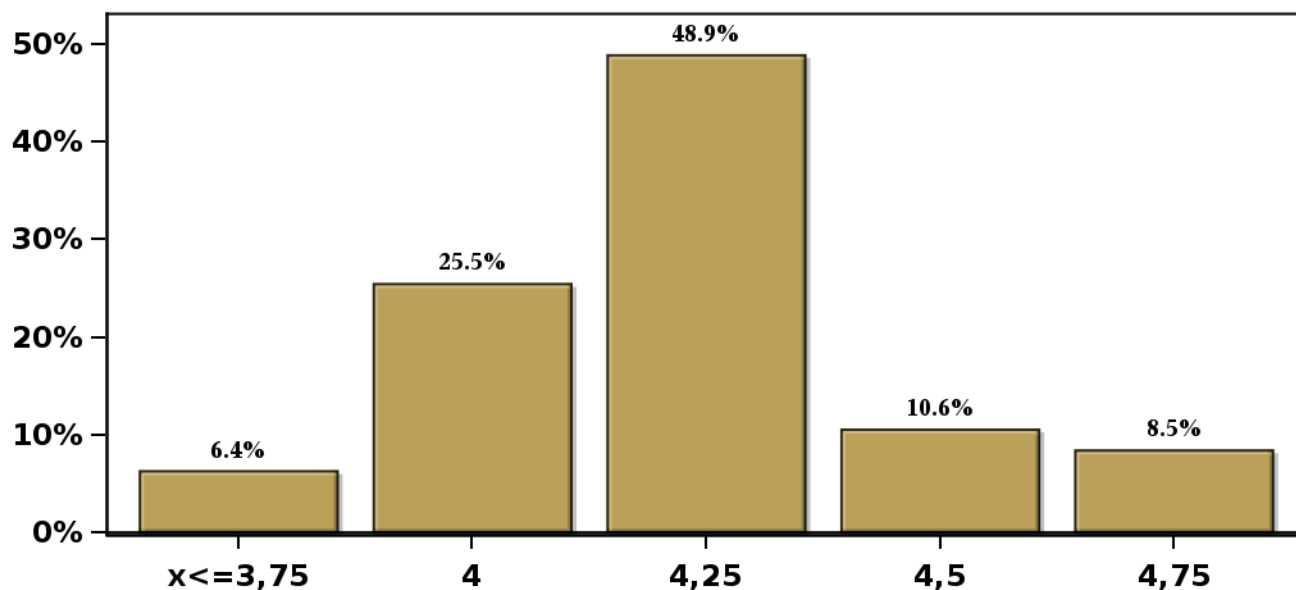

(\*) Fines de mes.

Encuesta mensual a un selecto grupo de académicos, consultores y ejecutivos o asesores de instituciones financieras. Se cierra al día siguiente de conocerse el IPC del mes anterior y los resultados se publican al día siguiente de su recepción, a las 8:30 hrs aproximadamente ([www.bcentral.cl](http://www.bcentral.cl), en Áreas Estadísticas, Encuestas Económicas, link <https://www.bcentral.cl/web/banco-central/areas/encuestas-economicas>). El periodo de levantamiento comprende la semana previa a la publicación.

[Click para volver al Resumen](#)

## Encuesta de Expectativas Económicas Enero 2026

### Tasa de Política Monetaria dentro de 35 meses

Nro. respuestas: 47 Mediana: 4,25%

#### % de Observaciones

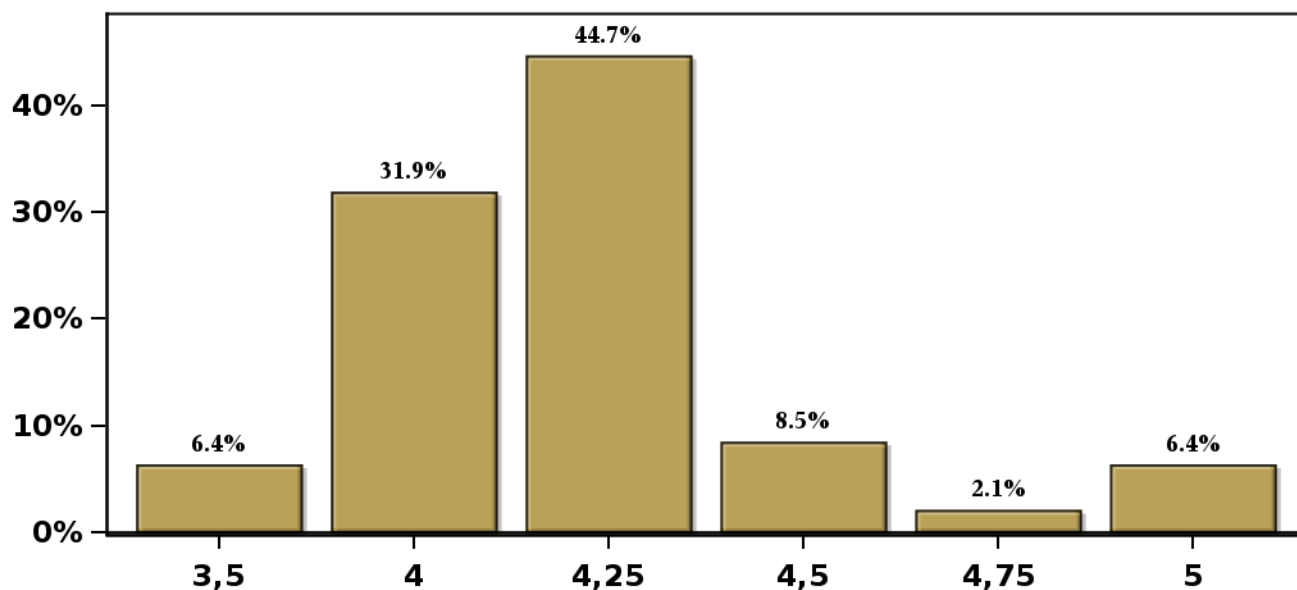

(\*) Fines de mes.

Encuesta mensual a un selecto grupo de académicos, consultores y ejecutivos o asesores de instituciones financieras. Se cierra al día siguiente de conocerse el IPC del mes anterior y los resultados se publican al día siguiente de su recepción, a las 8:30 hrs aproximadamente ([www.bcentral.cl](http://www.bcentral.cl), en Áreas Estadísticas, Encuestas Económicas, link <https://www.bcentral.cl/web/banco-central/areas/encuestas-economicas>). El periodo de levantamiento comprende la semana previa a la publicación.

[Click para volver al Resumen](#)

## Encuesta de Expectativas Económicas Enero 2026

Tipo de cambio dentro de 2 meses (\$ por US\$)

Nro. respuestas: 44 Mediana: \$895

% de Observaciones

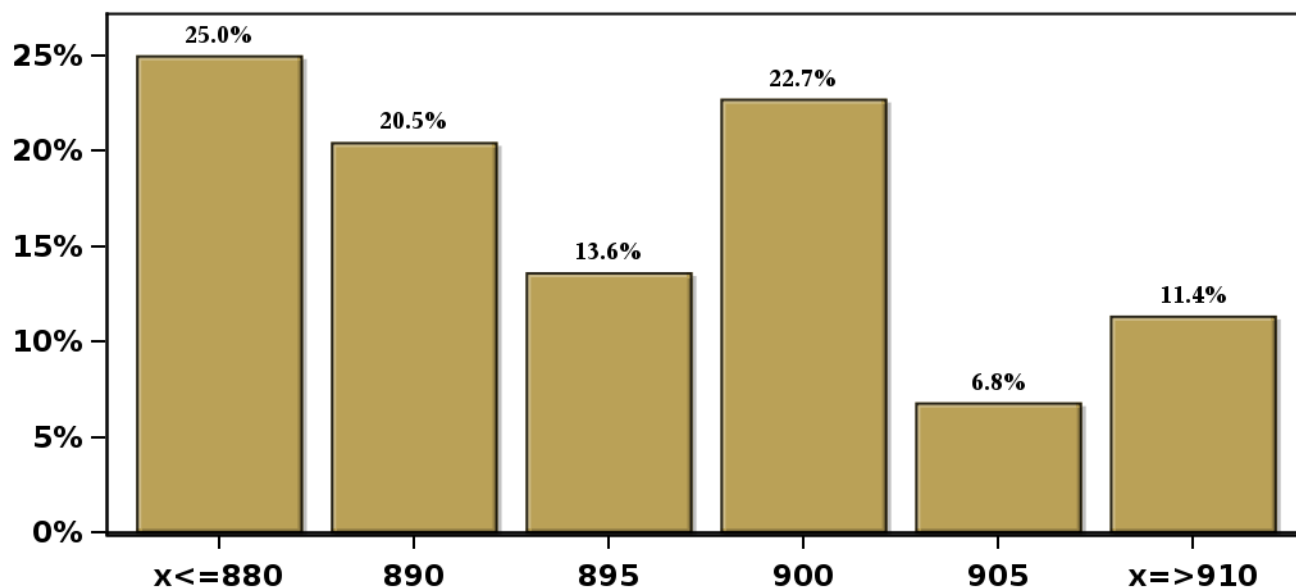

(\*) Fines de mes.

Encuesta mensual a un selecto grupo de académicos, consultores y ejecutivos o asesores de instituciones financieras. Se cierra al día siguiente de conocerse el IPC del mes anterior y los resultados se publican al día siguiente de su recepción, a las 8:30 hrs aproximadamente ([www.bcentral.cl](http://www.bcentral.cl), en Áreas Estadísticas, Encuestas Económicas, link <https://www.bcentral.cl/web/banco-central/areas/encuestas-economicas>). El periodo de levantamiento comprende la semana previa a la publicación.

[Click para volver al Resumen](#)



## Encuesta de Expectativas Económicas Enero 2026

Tipo de cambio dentro de 11 meses (\$ por US\$)

Nro. respuestas: 45 Mediana: \$890

% de Observaciones

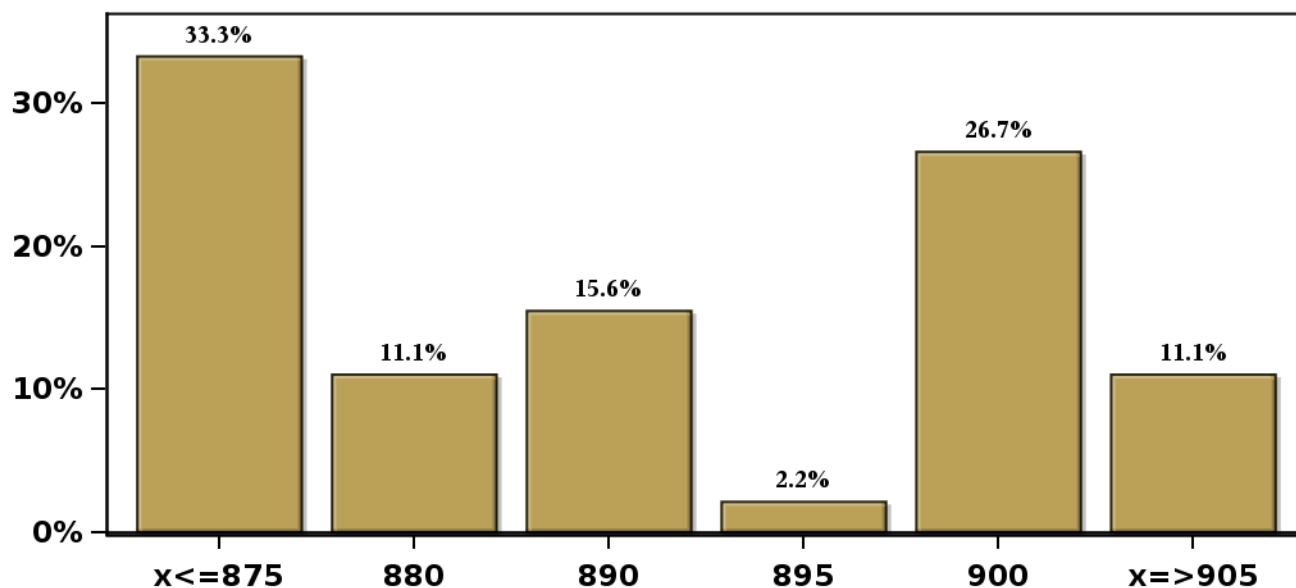

(\*) Fines de mes.

Encuesta mensual a un selecto grupo de académicos, consultores y ejecutivos o asesores de instituciones financieras. Se cierra al día siguiente de conocerse el IPC del mes anterior y los resultados se publican al día siguiente de su recepción, a las 8:30 hrs aproximadamente ([www.bcentral.cl](http://www.bcentral.cl), en Áreas Estadísticas, Encuestas Económicas, link <https://www.bcentral.cl/web/banco-central/areas/encuestas-economicas>). El periodo de levantamiento comprende la semana previa a la publicación.

[Click para volver al Resumen](#)

## Encuesta de Expectativas Económicas Enero 2026

Tipo de cambio dentro de 23 meses (\$ por US\$)

Nro. respuestas: 45 Mediana: \$880

% de Observaciones

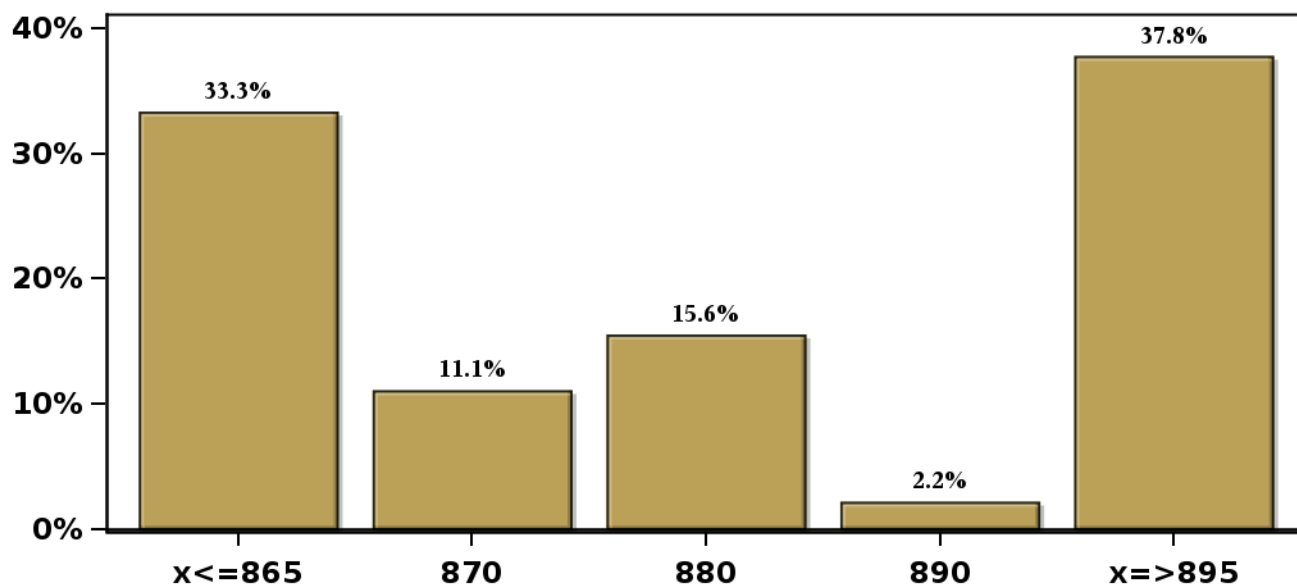

(\*) Fines de mes.

Encuesta mensual a un selecto grupo de académicos, consultores y ejecutivos o asesores de instituciones financieras. Se cierra al día siguiente de conocerse el IPC del mes anterior y los resultados se publican al día siguiente de su recepción, a las 8:30 hrs aproximadamente ([www.bcentral.cl](http://www.bcentral.cl), en Áreas Estadísticas, Encuestas Económicas, link <https://www.bcentral.cl/web/banco-central/areas/encuestas-economicas>). El periodo de levantamiento comprende la semana previa a la publicación.

[Click para volver al Resumen](#)

## Encuesta de Expectativas Económicas Enero 2026

IMACEC un mes atrás ( variación 12 meses )

Nro. respuestas: 42 Mediana: 1,8%

% de Observaciones

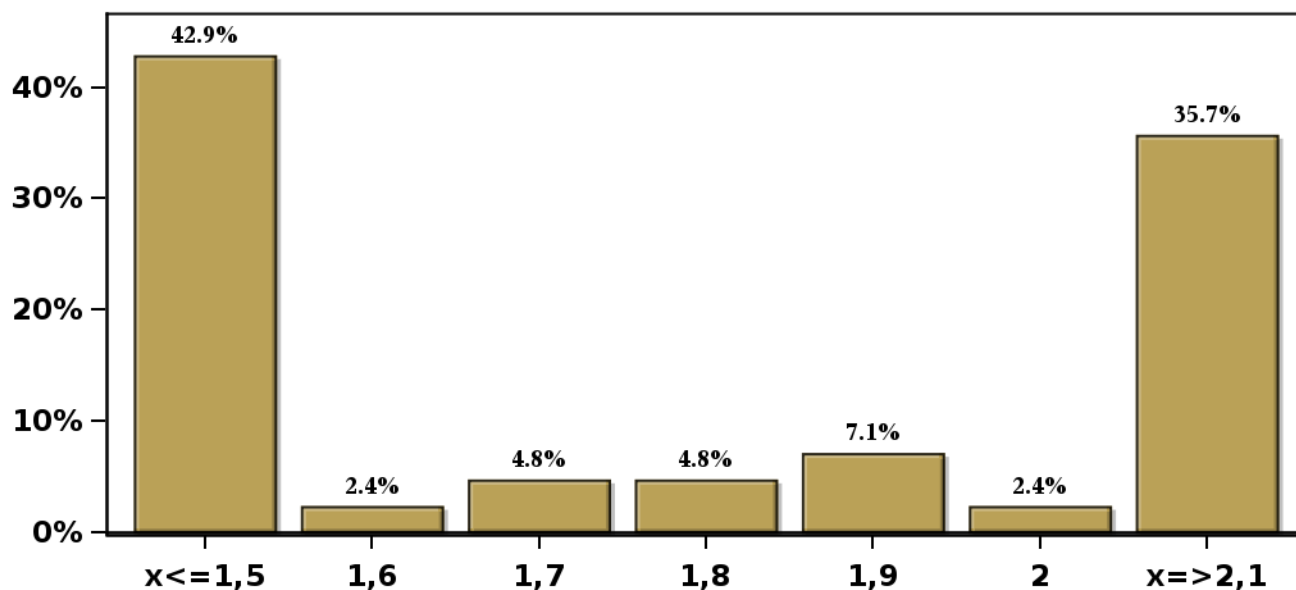

(\*) Fines de mes.

Encuesta mensual a un selecto grupo de académicos, consultores y ejecutivos o asesores de instituciones financieras Se cierra al día siguiente de conocerse el IPC del mes anterior y los resultados se publican al día siguiente de su recepción, a las 8:30 hrs aproximadamente ([www.bcentral.cl](http://www.bcentral.cl), en Áreas Estadísticas, Encuestas Económicas, link <https://www.bcentral.cl/web/banco-central/areas/encuestas-economicas>). El periodo de levantamiento comprende la semana previa a la publicación

[Click para volver al Resumen](#)

**Encuesta de Expectativas Económicas Enero 2026**  
**IMACEC No Minero un mes atrás ( variación 12 meses )**

**Nro. respuestas: 35 Mediana: 2,3%**

**% de Observaciones**

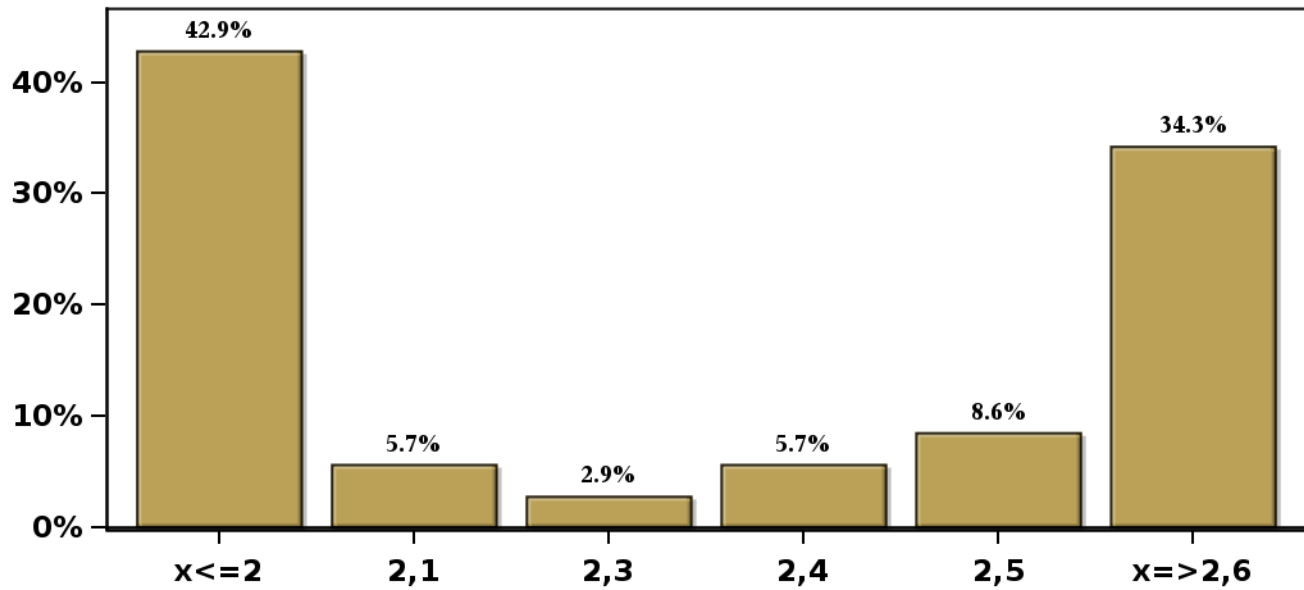

(\*) Fines de mes.

Encuesta mensual a un selecto grupo de académicos, consultores y ejecutivos o asesores de instituciones financieras Se cierra al día siguiente de conocerse el IPC del mes anterior y los resultados se publican al día siguiente de su recepción, a las 8:30 hrs aproximadamente ([www.bcentral.cl](http://www.bcentral.cl), en Áreas Estadísticas, Encuestas Económicas, link <https://www.bcentral.cl/web/banco-central/areas/encuestas-economicas>).

El periodo de levantamiento comprende la semana previa a la publicación

[Click para volver al Resumen](#)

**Encuesta de Expectativas Económicas Enero 2026**  
**PIB en trimestre calendario de la encuesta ( variación 12 meses )**

**Nro. respuestas: 41 Mediana: 2,3%**

**% de Observaciones**

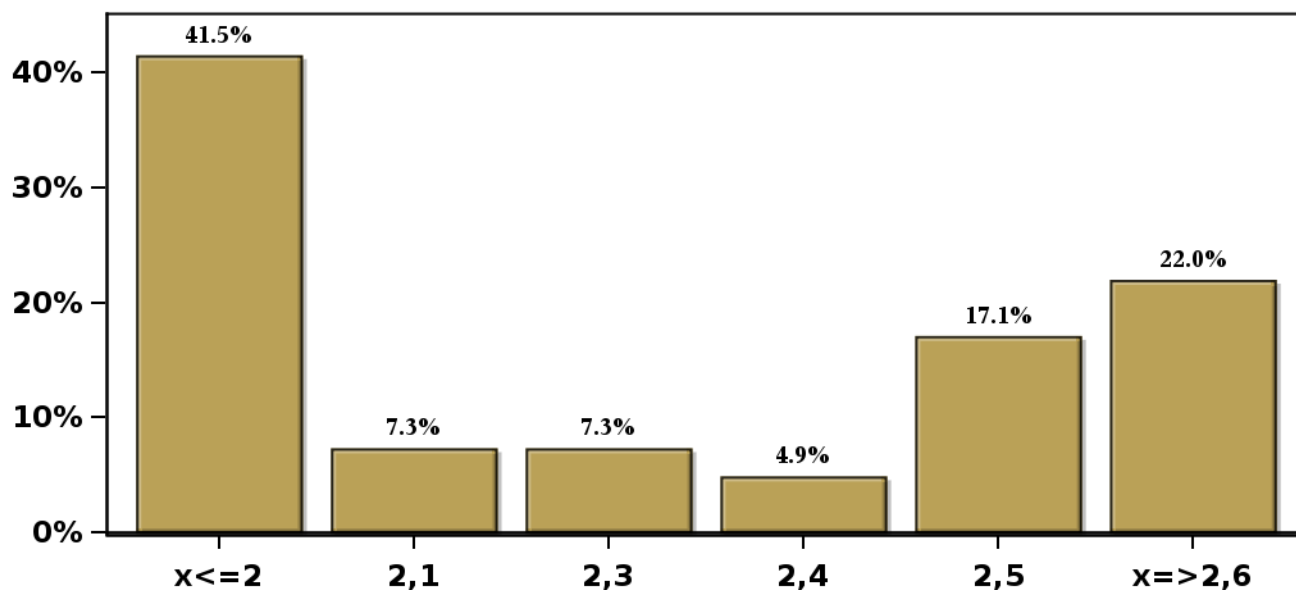

(\*) Fines de mes.

Encuesta mensual a un selecto grupo de académicos, consultores y ejecutivos o asesores de instituciones financieras Se cierra al día siguiente de conocerse el IPC del mes anterior y los resultados se publican al día siguiente de su recepción, a las 8:30 hrs aproximadamente ([www.bcentral.cl](http://www.bcentral.cl), en Áreas Estadísticas, Encuestas Económicas, link <https://www.bcentral.cl/web/banco-central/areas/encuestas-economicas>).  
El periodo de levantamiento comprende la semana previa a la publicación

[Click para volver al Resumen](#)

## Encuesta de Expectativas Económicas Enero 2026

PIB Año 2026 ( variación 12 meses )

Nro. respuestas: 45 Mediana: 2,5%

% de Observaciones

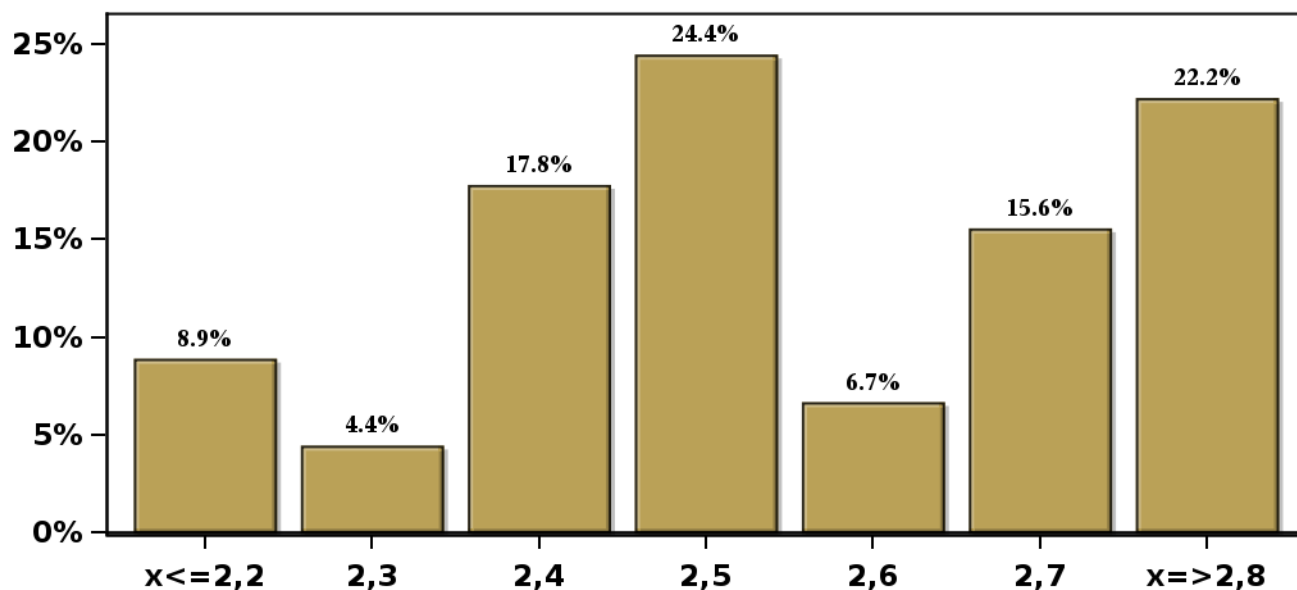

(\*) Fines de mes.

Encuesta mensual a un selecto grupo de académicos, consultores y ejecutivos o asesores de instituciones financieras. Se cierra al día siguiente de conocerse el IPC del mes anterior y los resultados se publican al día siguiente de su recepción, a las 8:30 hrs aproximadamente ([www.bcentral.cl](http://www.bcentral.cl), en Áreas Estadísticas, Encuestas Económicas, link <https://www.bcentral.cl/web/banco-central/areas/encuestas-economicas>). El periodo de levantamiento comprende la semana previa a la publicación.

[Click para volver al Resumen](#)

## Encuesta de Expectativas Económicas Enero 2026

PIB Año 2027 ( variación 12 meses )

Nro. respuestas: 44 Mediana: 2,5%

% de Observaciones

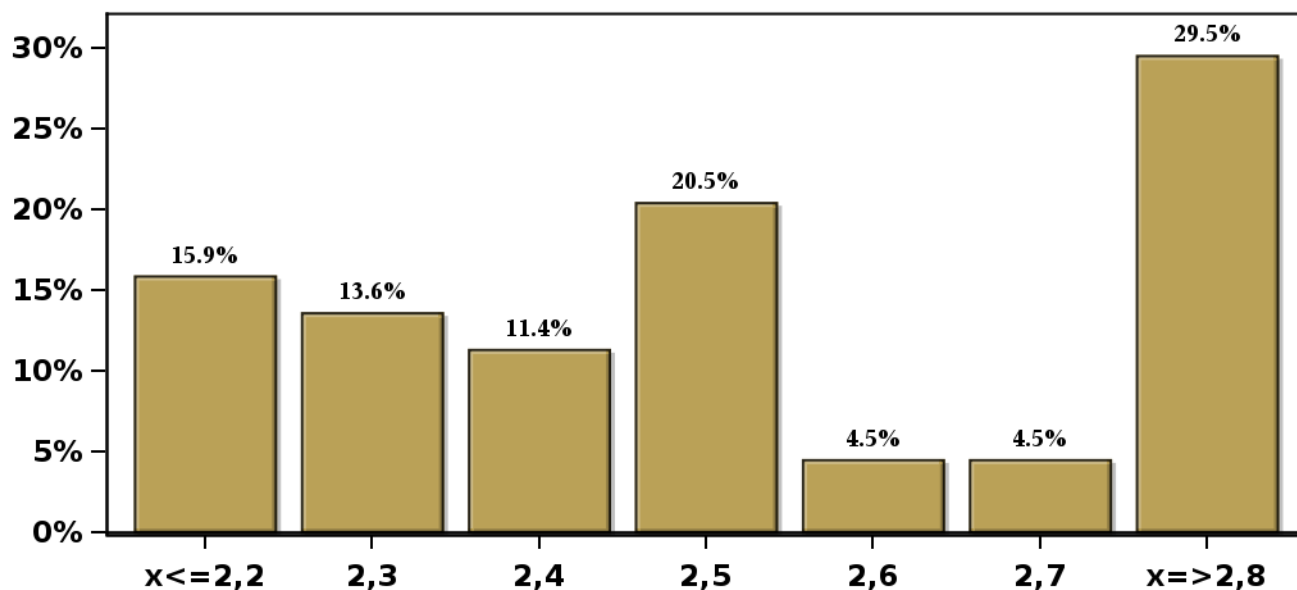

(\*) Fines de mes.

Encuesta mensual a un selecto grupo de académicos, consultores y ejecutivos o asesores de instituciones financieras. Se cierra al día siguiente de conocerse el IPC del mes anterior y los resultados se publican al día siguiente de su recepción, a las 8:30 hrs aproximadamente ([www.bcentral.cl](http://www.bcentral.cl), en Áreas Estadísticas, Encuestas Económicas, link <https://www.bcentral.cl/web/banco-central/areas/encuestas-economicas>). El periodo de levantamiento comprende la semana previa a la publicación.

[Click para volver al Resumen](#)

## Encuesta de Expectativas Económicas Enero 2026

PIB Año 2028 ( variación 12 meses )

Nro. respuestas: 42 Mediana: 2,5%

% de Observaciones

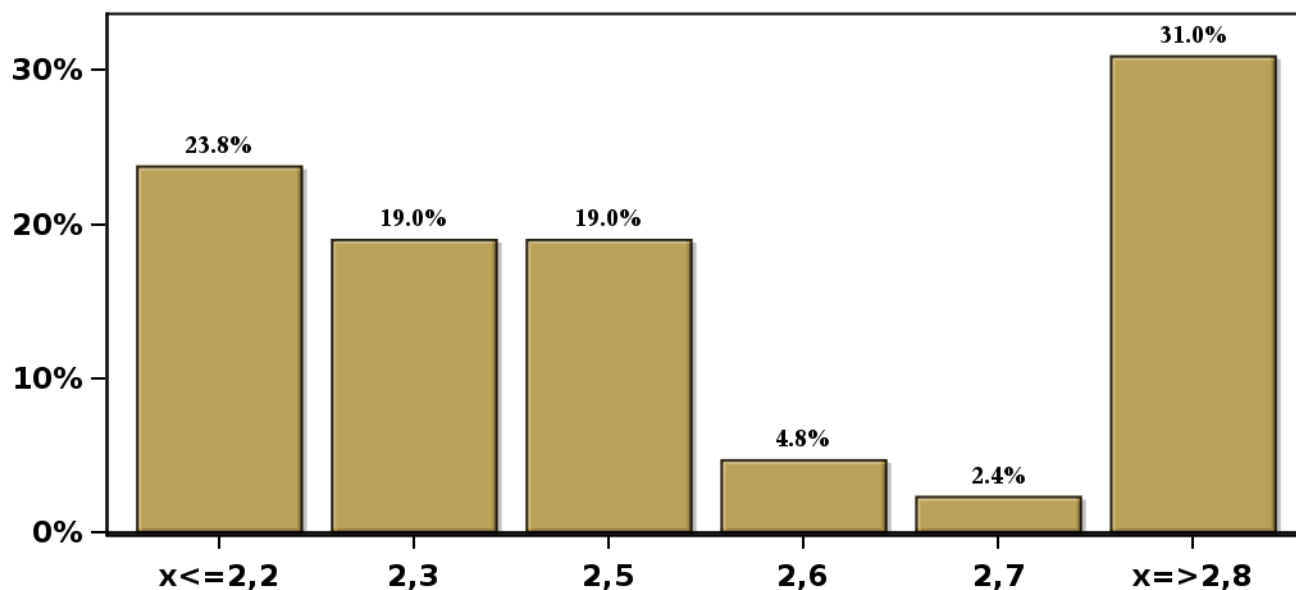

(\*) Fines de mes.

Encuesta mensual a un selecto grupo de académicos, consultores y ejecutivos o asesores de instituciones financieras Se cierra al día siguiente de conocerse el IPC del mes anterior y los resultados se publican al día siguiente de su recepción, a las 8:30 hrs aproximadamente ([www.bcentral.cl](http://www.bcentral.cl), en Áreas Estadísticas, Encuestas Económicas, link <https://www.bcentral.cl/web/banco-central/areas/encuestas-economicas>).  
El periodo de levantamiento comprende la semana previa a la publicación

[Click para volver al Resumen](#)



**Encuesta de Expectativas Económicas Enero 2026**  
**PIB No Minero en trimestre calendario de la encuesta ( variación 12 meses )**

**Nro. respuestas: 33 Mediana: 2,3%**

**% de Observaciones**

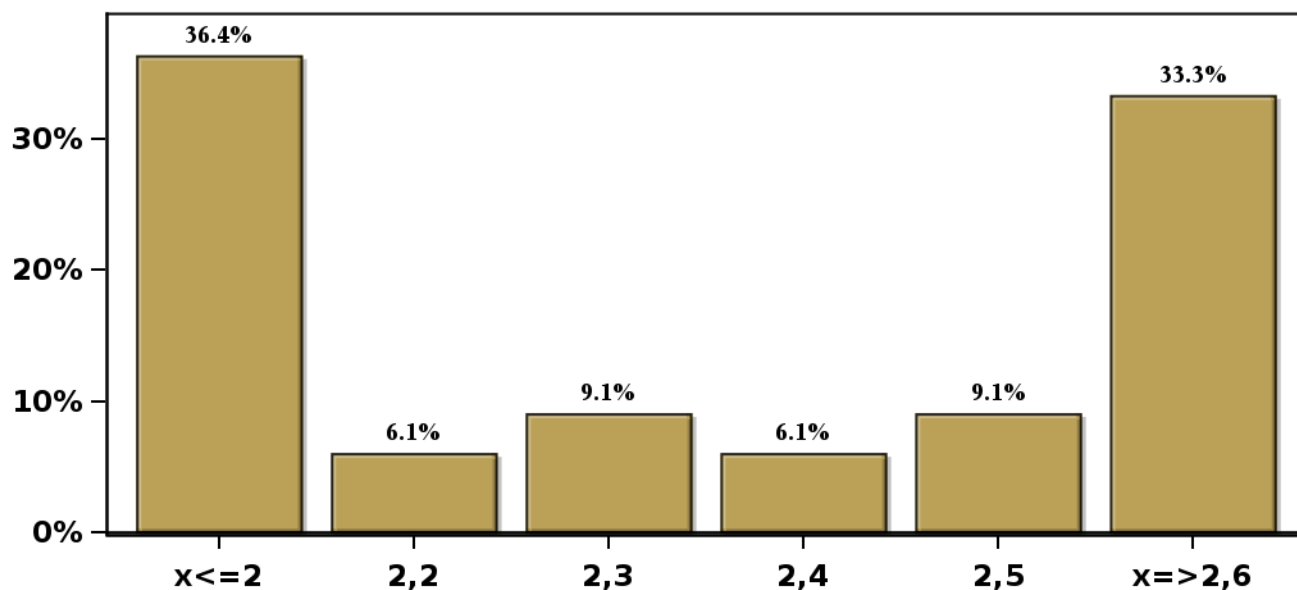

(\*) Fines de mes.

Encuesta mensual a un selecto grupo de académicos, consultores y ejecutivos o asesores de instituciones financieras Se cierra al día siguiente de conocerse el IPC del mes anterior y los resultados se publican al día siguiente de su recepción, a las 8:30 hrs aproximadamente ([www.bcentral.cl](http://www.bcentral.cl), en Áreas Estadísticas, Encuestas Económicas, link <https://www.bcentral.cl/web/banco-central/areas/encuestas-economicas>).

El periodo de levantamiento comprende la semana previa a la publicación

[Click para volver al Resumen](#)

## Encuesta de Expectativas Económicas Enero 2026

### PIB No Minero Año 2026 ( variación 12 meses )

Nro. respuestas: 37 Mediana: 2,6%

#### % de Observaciones

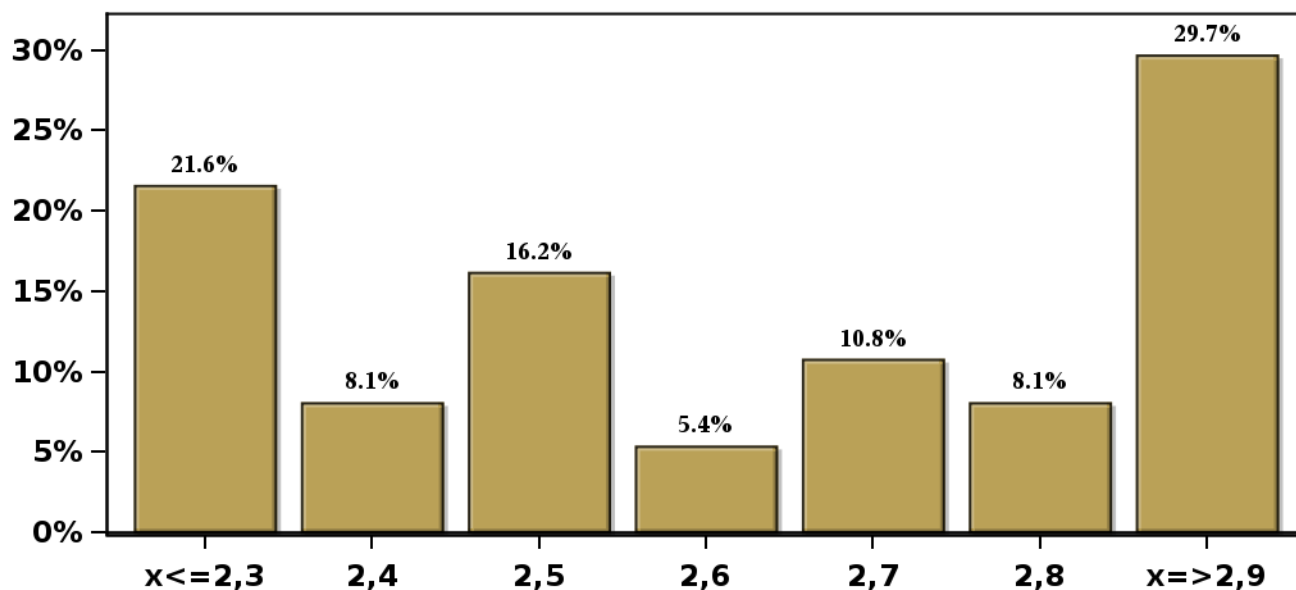

(\*) Fines de mes.

Encuesta mensual a un selecto grupo de académicos, consultores y ejecutivos o asesores de instituciones financieras. Se cierra al día siguiente de conocerse el IPC del mes anterior y los resultados se publican al día siguiente de su recepción, a las 8:30 hrs aproximadamente ([www.bcentral.cl](http://www.bcentral.cl), en Áreas Estadísticas, Encuestas Económicas, link <https://www.bcentral.cl/web/banco-central/areas/encuestas-economicas>). El periodo de levantamiento comprende la semana previa a la publicación.

[Click para volver al Resumen](#)

## Encuesta de Expectativas Económicas Enero 2026

### PIB No Minero Año 2027 ( variación 12 meses )

Nro. respuestas: 35 Mediana: 2,5%

% de Observaciones

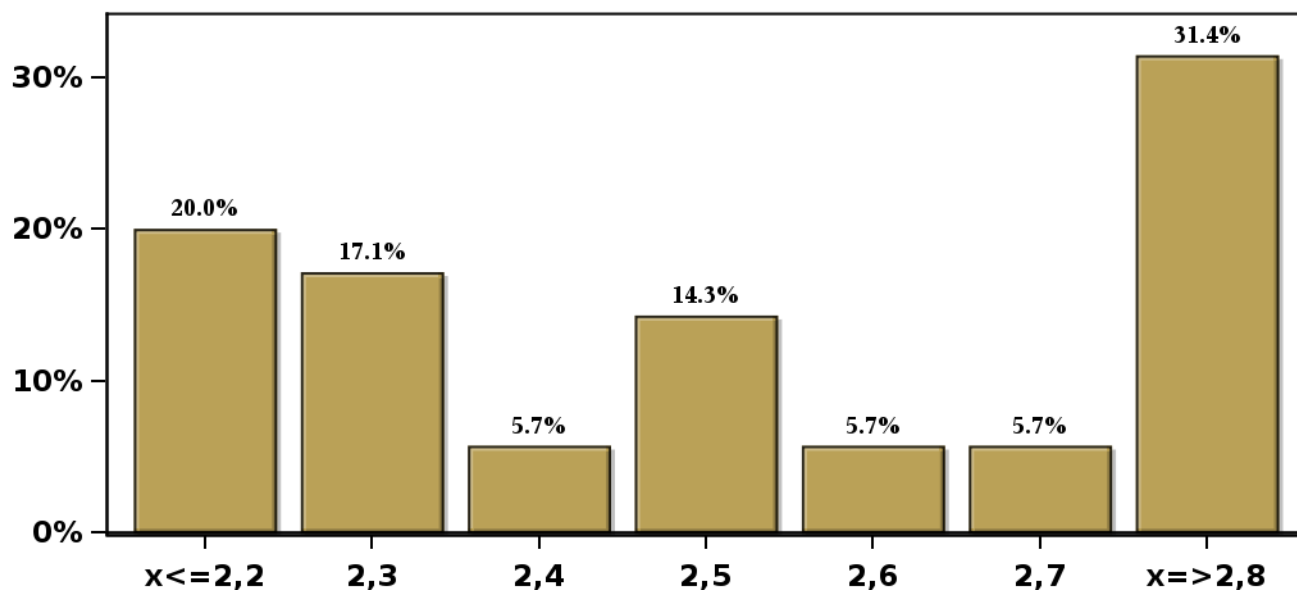

(\*) Fines de mes.

Encuesta mensual a un selecto grupo de académicos, consultores y ejecutivos o asesores de instituciones financieras. Se cierra al día siguiente de conocerse el IPC del mes anterior y los resultados se publican al día siguiente de su recepción, a las 8:30 hrs aproximadamente ([www.bcentral.cl](http://www.bcentral.cl), en Áreas Estadísticas, Encuestas Económicas, link <https://www.bcentral.cl/web/banco-central/areas/encuestas-economicas>). El periodo de levantamiento comprende la semana previa a la publicación.

[Click para volver al Resumen](#)

## Encuesta de Expectativas Económicas Enero 2026

### PIB No Minero Año 2028 ( variación 12 meses )

Nro. respuestas: 34 Mediana: 2,5%

% de Observaciones

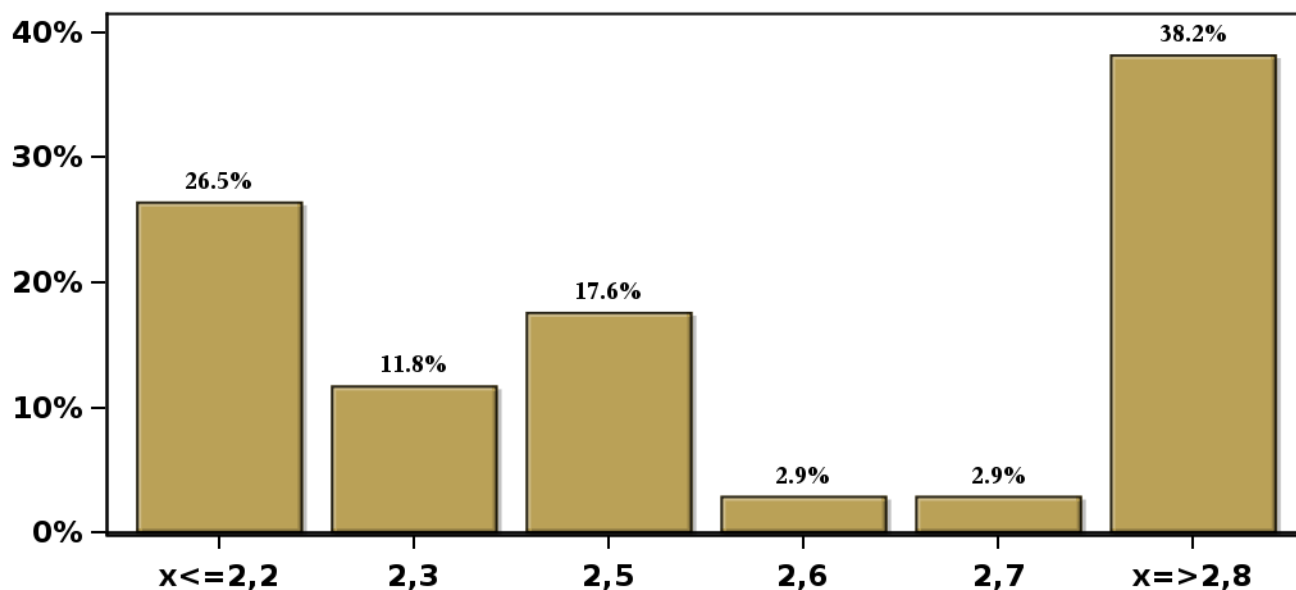

(\*) Fines de mes.

Encuesta mensual a un selecto grupo de académicos, consultores y ejecutivos o asesores de instituciones financieras. Se cierra al día siguiente de conocerse el IPC del mes anterior y los resultados se publican al día siguiente de su recepción, a las 8:30 hrs aproximadamente ([www.bcentral.cl](http://www.bcentral.cl), en Áreas Estadísticas, Encuestas Económicas, link <https://www.bcentral.cl/web/banco-central/areas/encuestas-economicas>). El periodo de levantamiento comprende la semana previa a la publicación.

[Click para volver al Resumen](#)

**Encuesta de Expectativas Económicas Enero 2026**  
**Consumo de los Hogares e IPSFL Año 2026 ( variación 12 meses )**

**Nro. respuestas: 38 Mediana: 2,5%**

**% de Observaciones**

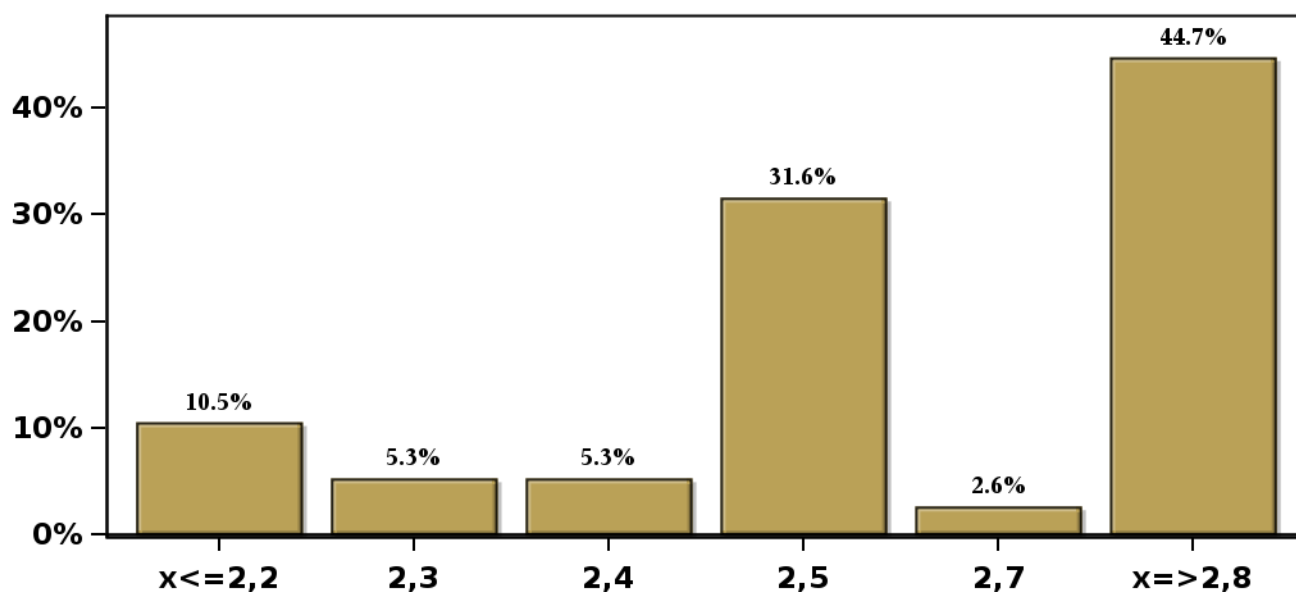

(\*) Fines de mes.

Encuesta mensual a un selecto grupo de académicos, consultores y ejecutivos o asesores de instituciones financieras. Se cierra al día siguiente de conocerse el IPC del mes anterior y los resultados se publican al día siguiente de su recepción, a las 8:30 hrs aproximadamente ([www.bcentral.cl](http://www.bcentral.cl), en Áreas Estadísticas, Encuestas Económicas, link <https://www.bcentral.cl/web/banco-central/areas/encuestas-economicas>). El periodo de levantamiento comprende la semana previa a la publicación.

[Click para volver al Resumen](#)

**Encuesta de Expectativas Económicas Enero 2026**  
**Consumo de los Hogares e IPSFL Año 2027( variación 12 meses )**

**Nro. respuestas: 36 Mediana: 2,5%**

**% de Observaciones**

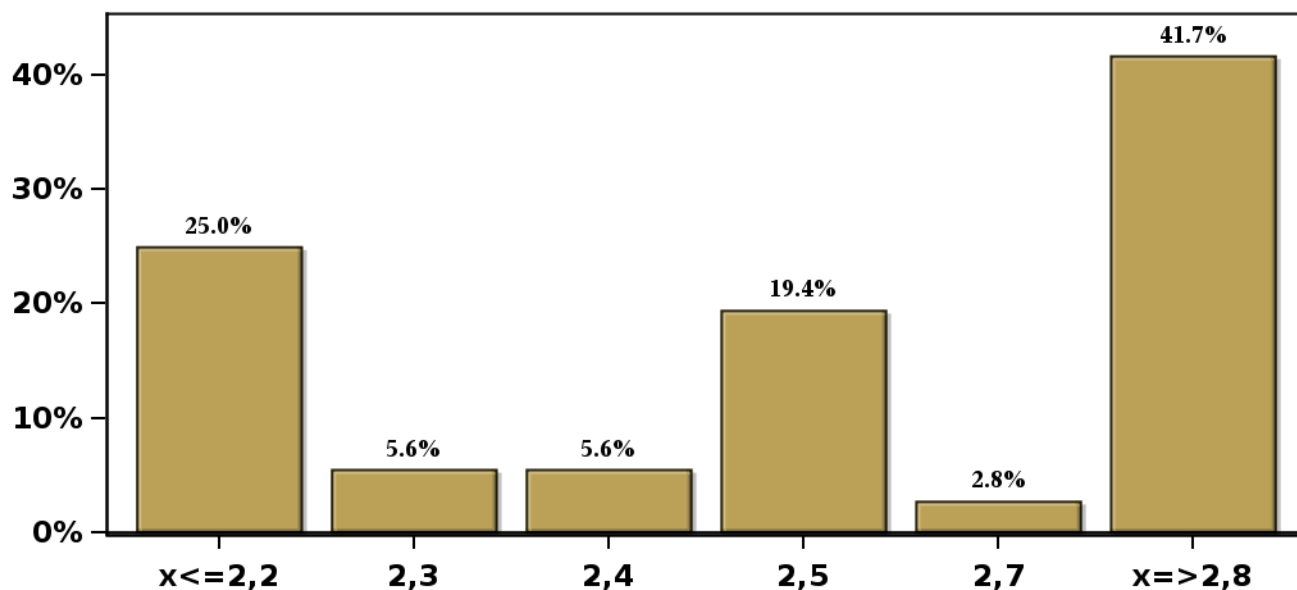

(\*) Fines de mes.

Encuesta mensual a un selecto grupo de académicos, consultores y ejecutivos o asesores de instituciones financieras Se cierra al día siguiente de conocerse el IPC del mes anterior y los resultados se publican al día siguiente de su recepción, a las 8:30 hrs aproximadamente ([www.bcentral.cl](http://www.bcentral.cl), en Áreas Estadísticas, Encuestas Económicas, link <https://www.bcentral.cl/web/banco-central/areas/encuestas-economicas>).  
El periodo de levantamiento comprende la semana previa a la publicación

[Click para volver al Resumen](#)

**Encuesta de Expectativas Económicas Enero 2026**  
**Formación Bruta de Capital Fijo Año 2026 ( variación 12 meses )**

**Nro. respuestas: 35 Mediana: 4%**

**% de Observaciones**

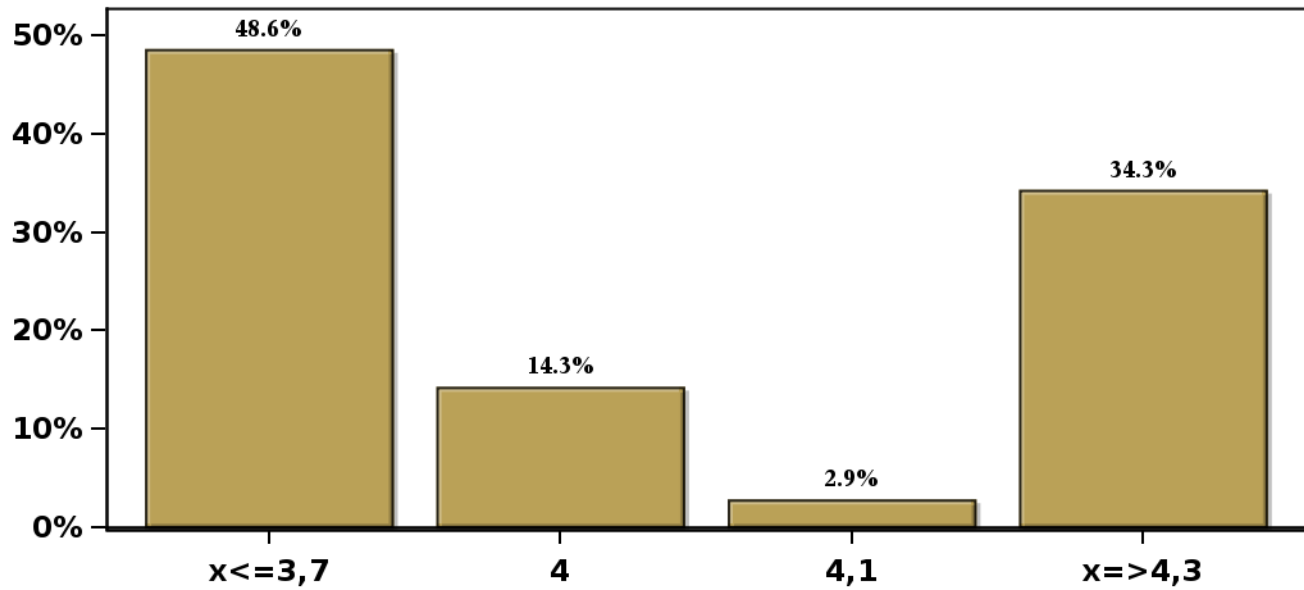

(\*) Fines de mes.

Encuesta mensual a un selecto grupo de académicos, consultores y ejecutivos o asesores de instituciones financieras Se cierra al día siguiente de conocerse el IPC del mes anterior y los resultados se publican al día siguiente de su recepción, a las 8:30 hrs aproximadamente ([www.bcentral.cl](http://www.bcentral.cl), en Áreas Estadísticas, Encuestas Económicas, link <https://www.bcentral.cl/web/banco-central/areas/encuestas-economicas>). El periodo de levantamiento comprende la semana previa a la publicación

[Click para volver al Resumen](#)

**Encuesta de Expectativas Económicas Enero 2026**  
**Formación Bruta de Capital Fijo Año 2027( variación 12 meses )**

**Nro. respuestas: 38 Mediana: 5%**

**% de Observaciones**

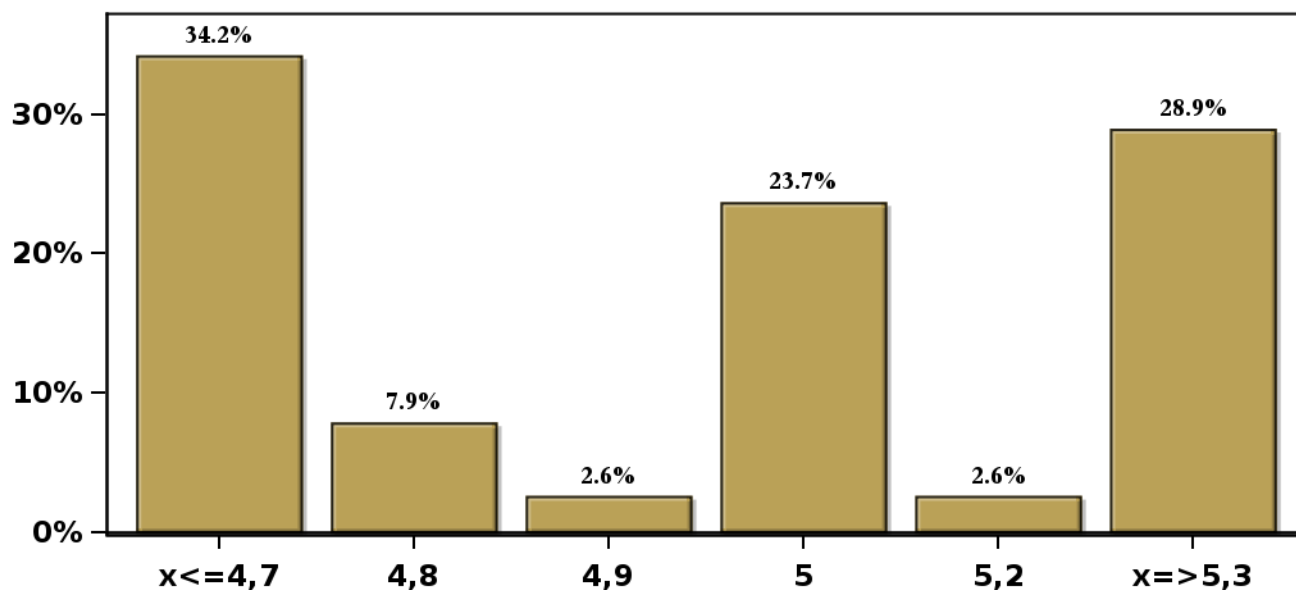

(\*) Fines de mes.

Encuesta mensual a un selecto grupo de académicos, consultores y ejecutivos o asesores de instituciones financieras. Se cierra al día siguiente de conocerse el IPC del mes anterior y los resultados se publican al día siguiente de su recepción, a las 8:30 hrs aproximadamente ([www.bcentral.cl](http://www.bcentral.cl), en Áreas Estadísticas, Encuestas Económicas, link <https://www.bcentral.cl/web/banco-central/areas/encuestas-economicas>). El periodo de levantamiento comprende la semana previa a la publicación.

[Click para volver al Resumen](#)