

BOLETÍN ESTADÍSTICO

20 ABRIL 2026

Serie 90 N°1270

ÍNDICE

Indicadores Estadísticos. Contenido y Naturaleza.	8
Siglas, abreviaturas y signos utilizados.	10
CAPÍTULO 1: PRINCIPALES ESTADÍSTICAS MACROECONÓMICAS	14
1.1. Series trimestrales	15
1.2. Series mensuales	16
CAPÍTULO 2: CUENTAS NACIONALES	17
PIB, INGRESO Y GASTO	18
2.1. Indicador mensual de actividad económica (Imacec)	19
2.2. Indicador mensual de actividad económica (Imacec), desestacionalizado	20
2.3. Producto interno bruto, trimestral, volumen a precios del año anterior encadenado	21
2.4. Gasto del producto interno bruto, trimestral, precios corrientes	22
2.5. Deflactor del gasto del producto interno bruto, trimestral	22
2.6. Gasto del producto interno bruto, anual, precios corrientes	23
2.7. Deflactor del gasto del producto interno bruto, anual	23
2.8. Gasto del producto interno bruto, trimestral, volumen a precios del año anterior encadenado	24
2.9. Variación del gasto del producto interno bruto, trimestral, volumen a precios del año anterior encadenado	24
2.10. Contribución del gasto del producto interno bruto, trimestral, volumen a precios del año anterior encadenado	25
2.11. Gasto del producto interno bruto, trimestral, volumen a precios del año anterior encadenado, desestacionalizado	26
2.12. Variación del gasto del producto interno bruto, trimestral, volumen a precios del año anterior encadenado, desestacionalizado	26
2.13. Contribución del gasto del producto interno bruto, trimestral, volumen a precios del año anterior encadenado, desestacionalizado	27
2.14. Gasto del producto interno bruto, anual, volumen a precios del año anterior encadenado	28
2.15. Variación del gasto del producto interno bruto, anual, volumen a precios del año anterior encadenado	28
2.16. Contribución del gasto del producto interno bruto, anual, volumen a precios del año anterior encadenado	29
2.17. Producto interno bruto por clase de actividad económica, trimestral, precios corrientes	30
2.18. Producto interno bruto por clase de actividad económica, anual, precios corrientes	30

2.18. Deflactor del producto interno bruto por clase de actividad económica (Base de datos)

2.19. Producto interno bruto por clase de actividad económica, trimestral, volumen a precios del año anterior encadenado	31
2.20. Variación del PIB por clase de actividad económica, trimestral, volumen a precios del año anterior encadenado	31
2.21. Contribución del PIB por clase de actividad económica, trimestral, volumen a precios del año anterior encadenado	32
2.22. Producto interno bruto por clase de actividad económica, trimestral, volumen a precios del año anterior encadenado, desestacionalizado	33
2.23. Variación del PIB por clase de actividad económica, trimestral, volumen a precios del año anterior encadenado, desestacionalizado	33
2.24. Contribución del PIB por clase de actividad económica, trimestral, volumen a precios del año anterior encadenado, desestacionalizado	34
2.25. Producto interno bruto por clase de actividad económica, anual, volumen a precios del año anterior encadenado	35
2.26. Variación del PIB por clase de actividad económica, anual, volumen a precios del año anterior encadenado	35
2.27. Contribución del PIB por clase de actividad económica, anual, volumen a precios del año anterior encadenado	36
2.28. Producto-ingreso, precios corrientes	37
2.29. Ingreso Nacional Bruto disponible, volumen a precios del año anterior encadenado	38
2.30. Principales agregados macroeconómicos y participación en el producto interno bruto, anuales, precios corrientes	39

CAPÍTULO 3: CUENTAS NACIONALES POR SECTOR INSTITUCIONAL 40

CUENTAS NACIONALES POR SECTOR INSTITUCIONAL 41

3.1. Ratios. Operaciones no financieras, operaciones financieras y balances financieros	42
3.2. Economía Nacional. Operaciones no financieras, operaciones financieras y balances financieros	43
3.3. Hogares e IPSFL. Operaciones no financieras, operaciones financieras y balances financieros	44
3.4. Empresas no financieras. Operaciones no financieras, operaciones financieras y balances financieros	45
3.5. Gobierno general. Operaciones no financieras, operaciones financieras y balances financieros	46
3.6. Sociedades financieras. Operaciones no financieras, operaciones financieras y balances financieros	47
3.7. Exposiciones intersectoriales. Dinero legal. Operaciones financieras y balances	48
3.8. Exposiciones intersectoriales. Depósitos por sector de contrapartida. Operaciones financieras y balances financieros	49

3.9. Exposiciones intersectoriales. Títulos de deuda por sector de contrapartida. Operaciones financieras y balances	50
3.10. Exposiciones intersectoriales. Títulos de deuda por sector de contrapartida. Operaciones financieras y balances (continuación)	51
3.11. Exposiciones intersectoriales. Préstamos por sector de contrapartida. Operaciones financieras y balances financieros	52
3.12. Exposiciones intersectoriales. Préstamos por sector de contrapartida. Operaciones financieras y balances financieros (continuación)	53
3.13. Exposiciones intersectoriales. Participaciones emitidas por fondos de inversión del mercado monetario. Operaciones financieras y balances	54
3.14. Exposiciones intersectoriales. Participaciones emitidas por fondos de inversión distintas del mercado monetario. Operaciones financieras y balances	55
CAPÍTULO 4: SECTOR EXTERNO	56
BALANZA DE PAGOS	57
4.1. Balanza de Pagos	58
4.2. Cuenta Corriente	59
4.2.1. Renta de la inversión (Ingreso Primario)	59
4.2.2. Renta de la inversión (continuación)	60
4.3. Cuenta financiera	61
4.3.1. Inversión directa	62
4.3.2. Inversión de cartera	63
4.3.3. Otra inversión	63
4.3.4. Por sector institucional, Flujos Netos	64
4.3.5. Por sector institucional, Flujos Netos (continuación)	64
4.3.6. Por sector institucional, Gobierno General y Banco Central	65
4.3.7. Cuenta financiera de la balanza de pagos, por sector institucional, bancos	65
4.3.8. Por sector institucional, fondos de pensiones	66
4.3.9. Por sector institucional, otras sociedades financieras	67
4.3.10. Por sector institucional, empresas no financieras y hogares	67
POSICION DE INVERSION INTERNACIONAL	68
4.4. Posición de Inversión Internacional, resumen por categoría funcional	69
4.4.1. Posición de inversión internacional, detalle por categoría funcional	70
4.4.2. Posición de Inversión Internacional: Gobierno, Banco Central y Bancos	71
4.4.3. Posición de Inversión Internacional: Fondos de pensiones, Otras sociedades financieras y, Empresas no financieras y hogares	72

4.4.4. Posición de Inversión Internacional, detalle por sector institucional	73
DEUDA EXTERNA	74
4.5. Deuda externa por sector institucional, anual	75
4.5. Deuda externa por sector institucional, mensual	76
4.5.1. Deuda externa por sector público y privado, anual	77
4.5.1. Deuda externa por sector público y privado, mensual	78
4.5.2. Deuda externa por sector acreedor, anual	79
4.5.2. Deuda externa sector acreedor, mensual	80
4.5.3. Deuda externa de corto plazo residual, por sector institucional e instrumento	81
4.5.4. Servicio de la deuda externa, por sector institucional	82
4.5.5. Créditos externos de largo plazo, de Empresas no financieras y hogares, por tasa de interés y plazo	83
COMERCIO EXTERIOR	84
4.6.1. Exportaciones	85
4.6.2. Importaciones	86
4.6.3. Índice de volumen de exportaciones	87
4.6.4. Índice de volumen de importaciones	88
4.6.5. Índice de precios de exportaciones	89
4.6.6. Índice de precios de importaciones	89
4.6.7. Índice de valor de exportaciones	90
4.6.8. Índice de valor de importaciones	90
4.6.9. Exportaciones por países	91
4.6.10. Importaciones por países	91
CAPÍTULO 5: TASAS DE INTERÉS	92
5.1. Tasas de interés de referencia de la política monetaria	93
5.2. Tasas de interés del mercado monetario	94
5.3. Tasas de interés de los instrumentos del Banco Central de Chile y de la Tesorería General de la República, mercado secundario	94
5.4. Tasas de interés de los instrumentos del Banco Central de Chile (Base de datos)	
CAPÍTULO 6: ESTADÍSTICAS MONETARIAS Y FINANCIERAS	95
AGREGADOS MONETARIOS	96

6.1.1. Base monetaria y agregados monetarios privados	97
6.1.1. Base monetaria y agregados monetarios privados (continuación)	98
PANORAMAS FINANCIEROS	99
6.2.1. Activos y pasivos del Banco Central de Chile	100
6.2.2. Activos y pasivos del Banco Central de Chile, bancos comerciales y sociedades financieras	101
6.2.3. Activos y pasivos de bancos comerciales y sociedades financieras	101
6.2.4. Balance del Banco Central: Saldos por posición	102
6.2.5. Posiciones denominadas en moneda extranjera del balance del Banco Central	103
6.2.6. Activos de reservas internacionales: Contrapartida de las variaciones, detalle por sector y tipo de operación	104
6.2.7. Base monetaria: Contrapartida de las variaciones	105
6.2.8. Activos de reserva (Base de datos)	
6.2.9. Activos de reserva por monedas, anual	106
6.2.9. Activos de reserva por monedas, trimestral	107
6.2.10. Posición del balance del Banco Central: Variación de saldos (Base de datos)	
6.2.11. Variación de la posición denominada en moneda extranjera del Banco Central (Base de datos)	
6.2.12. Activos de reservas internacionales: Contrapartida de las variaciones, apertura por sector y operaciones (Base de datos)	
6.2.13. Liquidez en moneda extranjera del Banco Central y Gobierno Central	108
6.2.13. Liquidez en moneda extranjera del Banco Central y Gobierno Central (continuación)	108
6.2.14. Liquidez del sistema financiero	109
6.2.15. Título de deuda vigente del Banco Central de Chile (Base de datos)	
Notas del Boletín Estadístico	110

CONTENIDO Y NATURALEZA

La selección y presentación de la información estadística que se incluye en el Boletín Mensual del Banco Central de Chile se presenta de acuerdo con las siguientes orientaciones básicas.

Contenido

La información estadística se ordena en doce capítulos, que facilitan el análisis macroeconómico de la economía chilena. El primer capítulo presenta un resumen de las principales estadísticas de relevancia para Chile, en tanto que los restantes capítulos se concentran en indicadores de la economía nacional e internacional.

Fuentes

La publicación contiene información estadística tanto de fuentes externas —lo que se indica en cada cuadro— como de información elaborada por el propio Banco Central, en cuyo caso no se especifica la fuente. Respecto de las fuentes externas, se privilegia el uso de las fuentes oficiales originales.

Cobertura temporal

En general, los cuadros presentan cifras anuales para los últimos cuatro años calendario y aperturas trimestrales o mensuales para los últimos dos años.

Frecuencia de la información

La frecuencia de los indicadores publicados es mensual, trimestral y/o anual. Ello significa que la publicación de indicadores trimestrales y/o anuales se realizará en aquellas ediciones del Boletín Mensual, para las cuales se tenga disponibilidad de nueva información bajo tal frecuencia. Se exceptúan de lo anterior, los indicadores de cuentas nacionales y de balanza de pagos, los que se presentan mensualmente.

Referencia temporal de indicadores de saldos

Los saldos están referidos a fines del período que corresponda, con excepción de aquellos indicadores para los que se señale en forma específica otra referencia temporal.

Integración a la web

La información contenida en el Boletín Mensual se publica en forma electrónica en la página web del Banco Central (www.bcentral.cl). Asimismo, las series estadísticas pueden ser consultadas para períodos más extensos en la Base de Datos Estadísticos del Banco Central, disponible también en la página web.

Siglas, abreviaturas y signos utilizados

Ahp:	Depósitos de ahorro a plazo
Ahv:	Depósitos de ahorro a la vista
BCD:	Bonos reajustables en dólares licitados por el BCCh
BCP:	Bonos en pesos licitados por el BCCh
BCU:	Bonos en UF licitados por el BCCh
BML:	Bolsa de metales de Londres
BTP:	Bonos en pesos licitados por la Tesorería General de la República
BTU:	Bonos en UF licitados por la Tesorería General de República
C:	Circulante
CAC:	Cooperativas de ahorro y crédito
CDEC:	Centro de despacho económico de carga
CIF:	Acronimo del término en inglés Cost, Insurance and Freight, «Coste, seguro y flete, puerto de destino convenido»)
D1:	Depósitos en cuenta corriente del sector privado no financiero netos de encaje
D1A:	D1 + Ahv + otros depósitos a la vista del sector privado no financiero netos de canje, descontados de este último los documentos depositados
DEG:	Derecho especial de giro
Dg:	Dinero del sector público no financiero neto de encaje
Dp:	Depósitos a plazo del sector privado
Dpg:	Depósitos a plazo del sector público no financiero
Dv:	Depósitos a la vista distintos de cuentas corrientes
EMBI:	Emerging Markets Bond Index
FCC:	Fondo de compensación de los ingresos del cobre
FEPCDP:	Fondo de estabilización de precios de los combustibles derivados del petróleo
FM:	Fondos mutuos
FOB:	Acronimo del término en inglés "Free on Board", "franco a bordo, puerto de carga convenido"
FP:	Fondos de pensiones
GWH:	Giga Wattios-hora (10^9 Wh, unidad de energía)
ICARE:	Instituto Chileno de administración racional de empresas
IGPA:	Índice general de precios de acciones
IMACEC:	Indicador mensual de actividad económica
INE:	Instituto Nacional de Estadísticas
INTER-10:	Agrupación de las 10 principales acciones pertenecientes al IPSA que cotizan ADR en el exterior
IPC:	Índice de precios al consumidor
IPCN:	Índice de precios al consumidor de no transables
IPCT:	Índice de precios al consumidor de transables
IPCX:	Índice de precios al consumidor excluyendo los precios de combustibles y frutas y verduras frescas
IPCX1:	IPCX descontados los precios de carnes y pescados frescos, tarifas reguladas, precios indexados y servicios financieros
IPE:	Índice de precios externos relevantes para Chile

IPE-5:	IPE considerando los índices de precio de Canadá, Estados Unidos, Japón, Reino Unido y Zona Euro
IPEC:	Índice de percepción de la economía
IPSA:	Índice de precios selectivo de acciones
IPSFL:	Instituciones privadas sin fines de lucro
IVA:	Impuesto al valor agregado
M1:	$C + D1 + Dv + Ahv$
M2:	$M1 + Dp + Ahp + \text{Cuotas de FM con inversiones en instrumentos de deuda con duración de hasta un año (sector privado no financiero) + Captaciones de Cooperativas de Ahorro y Crédito - Inv. de FM en M2 - Inv. de CAC en M2}$
M3:	$M2 + \text{Depósitos en moneda extranjera del sector privado} + \text{Documentos del BCCh} + \text{Bonos de Tesorería} + \text{Letras de Crédito} + \text{Resto de cuotas de FM} + \text{Cuotas de ahorro voluntario de AFP} - \text{Inversión de FM en M3} - \text{Inversión de AFP en M3}$
MCF:	Mercado cambiario formal
PDBC:	Pagarés descontables en pesos licitados por el BCCh
PIB:	Producto Interno Bruto
PPC:	Poder paridad de compra
PRBC:	Pagarés reajustables en UF licitados por el BCCh
PRC:	Pagarés reajustables con pago de cupones licitados por el BCCh en UF
PRD:	Pagarés licitados por el BCCh, reajustables en dólares
SOFOFA:	Sociedad de Fomento Fabril
TCM:	Tipo de cambio multilateral
TCM-5:	TCM considerando las monedas de Canadá, Estados Unidos, Japón, Reino Unido y Zona Euro
TCR:	Tipo de cambio real
TCR-5:	TCR considerando las monedas de Canadá, Estados Unidos, Japón, Reino Unido y Zona Euro
TPM:	Tasa de política monetaria
UAI:	Universidad Adolfo Ibáñez
UCh:	Universidad de Chile
UF:	Unidad de fomento
WTI:	West Texas Intermediate

Signos

0,0:	Cantidad inferior a la mitad del último dígito indicado en la serie
--:	Inexistencia del fenómeno considerado o carencia de significado

Palabras	Abreviación
instrumentos	instrum.
inversión	invers.
extranjera	extranj.
externa	ext.
correspondiente	correspon.

intereses	inter.
sociedades	soc.
instituciones sin fines de lucro	ISFL
mercado	mcdo.
transacciones	transac.
patrimonio	patrim.
producción	produc.
adquisición	adquisic.
endeudamiento	endeud.
financieros	financ.
especiales	espec.
situación	situac.
no bancarias	n/bancarias
no financieros	n/financ.
préstamo	prést.
empresas	empr.
devengados	deveng.
variación	variac.
porcentual	porcent.
documentos	dctos.
afectan	afect.
bienes y servicios	Bs. y Ss.
rezagados	rezag.
institucional	inst.
Estados Unidos	EE.UU

I. PRINCIPALES ESTADÍSTICAS MACROECONÓMICAS*

CUADRO 1.1
Series trimestrales (1)(5)

	2024	2025	2025 I	II	III	IV
Actividad						
PIB (millones de US\$, últimos 12 meses)	329.129	357.508	333.033	340.463	346.449	357.508
Población (millones de personas)	19,9	20,0	--	--	--	--
PIB per cápita (US\$)	16.536	17.843	--	--	--	--
PIB per cápita PPC (US\$, FMI)	33.756	35.146	--	--	--	--
PIB	2,8	2,5	2,9	3,7	1,7	1,6
PIB (desestacionalizado)	2,6	2,6	2,9	4,0	2,0	1,6
Demanda interna	1,2	4,2	2,2	6,4	5,9	2,6
Consumo	1,4	2,8	2,2	3,4	2,7	2,7
Formación bruta de capital fijo	-1,6	7,0	2,1	6,0	9,7	9,7
Formación bruta de capital fijo (% PIB, últimos 12 meses)	23,1	24,2	23,1	23,2	23,7	24,2
Exportación de bienes y servicios	7,2	4,6	9,8	5,4	-0,1	3,3
Importación de bienes y servicios	2,1	10,5	9,0	14,1	12,6	6,6
Términos de intercambio	3,3	7,6	-3,1	7,1	11,4	15,7
Sector Externo						
Cuenta corriente (% PIB, últimos 12 meses)	-1,2	-1,2	-1,6	-1,7	-2,0	-1,2
Exportación de bienes (millones de US\$, fob)(2)	98.884	110.363	26.417	26.435	26.311	31.200
Exportación de bienes (volumen)	5,6	4,2	8,5	5,0	-0,7	4,0
Mineras	4,6	2,4	5,9	3,2	-4,4	4,8
Cobre	3,9	0,9	4,4	5,8	-6,6	0,6
Industriales	4,7	3,1	6,0	7,1	3,5	-2,8
Agrícolas	16,7	19,7	19,6	9,4	15,5	29,8
Importación de bienes (millones de US\$, fob)	78.098	86.516	20.099	21.150	22.706	22.561
Importación de bienes (volumen)(3)	2,4	12,0	9,5	15,8	14,5	8,2
Consumo	5,0	9,8	12,4	13,5	10,2	3,9
Intermedios no combustibles	5,5	10,8	11,3	17,9	13,5	1,8
Combustibles y lubricantes	-0,6	2,2	-5,3	3,8	3,5	7,0
Capital	-3,3	25,4	17,5	26,4	31,1	25,5
RIN (% PIB, últimos 12 meses) (4)	14,2	13,3	13,5	13,4	13,7	13,3
Reservas internacionales (millones de US\$)	44.421	49.468	45.066	46.398	47.422	49.468
Deuda externa total (% PIB, últimos 12 meses)	78,2	74,4	75,3	74,8	77,9	74,4
Deuda externa total (millones de US\$)	244.989	277.421	251.528	258.819	268.901	277.421
Posición de inversión internacional (% PIB)	-18,4	-19,2	-20,2	-19,1	-18,5	-19,2
Cuentas Fiscales						
Balance total Gobierno Central (% PIB, últimos 12 meses)	-0,3	-0,8	-0,7	-0,5	-0,8	-0,8
Deuda bruta Gobierno Central (% PIB)	41,7	41,5	41,7	42,8	43,3	41,5
Deuda neta Gobierno Central (% PIB)	26,0	26,6	26,6	26,8	27,3	26,6
Deuda bruta Banco Central (% PIB)	9,2	8,9	8,7	9,0	9,4	8,9
Deuda neta Banco Central (% PIB)	-5,3	-4,6	-4,6	-4,8	-4,8	-4,6
Deuda bruta consolidada (% PIB)	50,8	50,4	50,6	51,8	52,4	50,4
Deuda neta consolidada (% PIB)	20,7	22,0	22,0	22,0	22,5	22,0
Deuda bruta empresas públicas (% PIB)	10,9	10,2	10,6	10,3	10,5	10,2
Deuda neta empresas públicas (% PIB)	10,1	9,4	9,7	9,5	9,7	9,4
Condiciones Externas						
PIB mundial PPC	3,4	--	3,5	3,6	--	--
PIB socios comerciales	3,5	--	2,6	3,5	--	--

Fuente: Comité de Inversiones Extranjeras, Banco Central de Chile, Instituto Nacional de Estadísticas, Dirección de Presupuestos del Ministerio de Hacienda y FMI.

CUADRO 1.2
Series mensuales (1)(6)

	2024	2025	2025 III	IV	2025 Dic	2026 Ene	Feb	Mar
Actividad y Empleo								
Imacec	2,8	2,5	1,7	1,6	1,3	-0,5	-0,3	--
Imacec Desestacionalizado	2,6	2,6	-0,3	0,5	0,3	-0,1	-0,3	--
Velocidad de expansión (*)	--	--	-0,3	0,5	0,5	0,2	-0,1	--
Producción Manufacturera (INE)	2,8	2,4	3,2	-0,6	0,3	-3,6	-3,0	--
Producción minera (INE)	4,4	-0,1	-3,0	-2,4	-4,8	-0,1	0,2	--
Generación de energía eléctrica	2,3	-0,4	0,5	2,4	2,4	1,7	2,1	--
Ventas del comercio (INE)	4,6	5,5	5,8	6,0	4,4	3,6	5,4	--
Ventas del comercio (CNC)	8,2	3,3	3,4	4,9	3,2	3,8	4,2	--
Venta de autos nuevos (ANAC)	-3,7	2,7	8,9	-2,4	5,8	-2,1	6,1	--
Venta de viviendas nuevas, nacional (CChC)	-9,4	--	26,6	--	--	--	--	--
Venta de viviendas nuevas, Gran Santiago (CChC)	-8,0	--	18,3	--	--	--	--	--
Fuerza de trabajo (2)	0,5	1,8	1,2	1,8	1,8	1,4	1,0	--
Empleo (2)	0,9	1,8	1,5	1,8	1,8	1,2	1,0	--
Tasa de desempleo	8,1	8,0	8,5	8,0	8,0	8,3	8,3	--
Precios								
IPC (a/a) (3)	--	--	--	--	3,5	2,8	2,4	--
IPC (m/m) (3)	--	--	--	--	-0,2	0,4	0,0	--
Costo de la mano de obra (nominal; a/a) (4)	7,6	7,5	6,4	6,7	6,8	5,7	--	--
Tipo de cambio								
Tipo de cambio nominal (\$/US\$)	943,6	951,6	959,2	935,9	916,2	884,0	862,0	909,9
Tipo de cambio nominal (1)	12,5	0,9	3,0	-2,7	-6,7	-11,7	-9,9	-2,4
Tipo de cambio nominal multilateral (1)	4,5	-0,5	2,5	-1,5	-4,2	-8,2	-6,2	0,3
Tipo de cambio real (1986=100)	105,7	104,4	105,8	103,3	101,6	98,8	97,8	--
Tipo de cambio real (1)	7,1	-1,2	1,2	-2,4	-5,2	-8,7	-6,0	--
Sector Externo								
Reservas internacionales netas (millones de US\$)	44.421	49.468	47.422	49.468	49.468	49.851	51.036	50.675
Exportación de bienes (millones de US\$, fob)(5)	98.884	110.363	26.311	31.200	12.129	10.680	9.083	10.291
Exportación de bienes (fob)	6,4	11,6	10,7	21,5	29,1	8,7	15,3	18,0
Mineras (fob)	10,0	18,9	15,8	34,3	47,9	12,4	28,0	24,8
Cobre (fob)	17,1	17,7	13,3	28,4	41,6	8,2	16,8	14,1
Industriales (fob)	-2,4	2,1	0,9	-2,7	-4,0	13,9	5,0	10,5
Agrícolas(fob)	22,4	1,5	21,1	34,7	29,1	-7,9	-21,1	-0,9
Importación de bienes (millones de US\$, fob)	78.098	86.516	22.706	22.561	7.732	6.869	6.298	7.229
Importación de bienes (fob)	-1,3	10,8	14,2	8,0	7,0	-3,1	2,0	5,8
Consumo (cif)	3,9	10,4	10,4	4,6	9,3	-3,6	3,5	0,4
Durables (cif)	3,6	10,1	7,0	6,5	17,1	1,3	10,3	-9,1
Intermedios no combustibles (cif)	1,5	11,0	13,2	2,6	1,2	-1,7	0,4	-0,7
Combustibles y lubricantes (cif)	-10,8	-8,1	-4,4	0,4	8,8	-28,1	2,7	30,1
Capital (cif)	-3,2	25,0	30,6	23,8	11,7	11,4	0,0	6,2
Indicadores Financieros								
Tasa de Interés de Política Monetaria (%)	6,2	4,9	4,8	4,7	4,6	4,5	4,5	4,5
BCU 5 años	2,4	2,4	2,3	2,2	2,2	2,2	2,1	2,0
BCU 10 años	2,6	2,5	2,5	2,3	2,3	2,3	2,3	2,2
BCP 5 años	5,5	5,5	5,4	5,2	5,1	5,1	5,0	5,3
BCP 10 años	5,8	5,7	5,6	5,5	5,4	5,3	5,3	5,6
M1 (nominal, promedio)	5,0	4,8	6,0	4,8	4,8	4,7	5,7	6,6
M2 (nominal, promedio)	5,5	2,5	2,8	2,5	2,5	4,1	4,1	4,8
M3 (nominal, promedio)	7,4	6,1	6,6	6,1	6,1	7,2	7,7	8,4
IPSA	8,3	56,2	38,2	56,2	56,2	58,6	48,4	39,1
IPSA (01/01/2003=1.000)	6.710,0	10.481,4	8.970,7	10.481,4	10.481,4	11.420,1	10.877,7	10.640,1
Colocaciones reales totales (saldos)	0,4	-1,1	1,3	-1,1	-1,1	-0,6	-0,2	--
Colocaciones reales de consumo (saldos)	-2,5	-0,2	-1,2	-0,2	-0,2	0,8	1,4	--
Colocaciones reales de vivienda (saldos)	1,6	1,5	1,2	1,5	1,5	2,2	2,1	--
Colocaciones reales comerciales (saldos)	-1,3	-0,6	1,5	-0,6	-0,6	-0,2	-0,1	--
Condiciones Externas								
Precio del cobre (US\$ / lb, BML)	4,1	4,5	4,4	5,0	5,4	5,9	5,9	--
Precio del petróleo (US\$ / barril, WT1)	75,8	--	65,0	--	--	--	--	--
Bono del gobierno de EE.UU. a diez años (promedio, %)	4,2	4,3	4,3	4,1	4,1	4,2	4,1	4,2

Fuente: Banco Central de Chile, Instituto Nacional de Estadísticas, Dirección de Presupuestos del Ministerio de Hacienda, CNC(Cámara Nacional de Comercio), CChC (Cámara Chilena de la Construcción), Anac (Asociación Nacional Automotriz de Chile), Bolsa de Comercio de Santiago.

II. CUENTAS NACIONALES*

PIB, Ingreso y Gasto

CUADRO 2.1
Indicador mensual de actividad económica (Imacec) (1)(8)

Volumen a precios del año anterior encadenado (Variación porcentual respecto de igual periodo del año anterior)

	Imacec a costo de factores (5)							Impuesto a los productos (7)	Imacec	Imacec no minero (6)
	Producción de bienes				Comercio	Servicios (4)	Total			
	Minería (2)	Industria	Resto de bienes (3)	Total						
2022	-7,1	-2,4	2,7	-2,6	-3,3	7,3	2,3	-0,3	2,1	3,6
2023	0,8	2,9	3,5	2,3	-3,3	1,9	1,5	-6,6	0,7	0,7
2024	5,9	2,5	4,3	4,3	2,4	2,6	3,2	-0,3	2,8	2,5
2025	-1,3	3,1	2,0	1,2	6,1	2,7	2,4	2,9	2,5	3,0
2024 Mar	10,4	-3,8	4,0	4,8	-8,2	1,5	1,6	-2,9	1,2	-0,3
Abr	-1,2	5,6	4,9	3,5	3,2	4,6	4,2	1,5	3,9	4,2
May	3,5	-2,5	3,9	1,6	-3,9	0,7	0,7	-3,2	0,3	-0,2
Jun	4,6	-2,0	1,9	0,9	1,0	-1,9	-0,5	-2,2	-0,7	-1,3
Jul	4,4	8,2	1,2	3,8	4,5	5,6	4,9	1,2	4,5	4,6
Ago	7,8	3,5	-1,9	2,6	3,5	1,9	2,4	0,5	2,2	1,6
Sep	1,0	-0,1	-3,8	-2,2	3,1	2,4	0,8	-2,2	0,5	0,8
Oct	4,9	3,8	0,9	2,1	6,0	3,3	3,1	0,8	2,9	3,0
Nov	4,0	1,9	4,1	2,9	3,3	2,3	2,6	1,1	2,4	2,4
Dic	16,4	8,9	14,7	14,2	10,6	2,8	7,8	-1,6	6,8	5,8
2025 Ene	0,4	6,2	3,0	2,8	9,6	2,0	3,1	5,0	3,3	3,8
Feb	-6,5	1,6	3,7	-0,3	3,1	0,9	0,7	-3,3	0,3	1,3
Mar	6,6	6,6	7,8	6,8	8,8	3,2	5,1	3,1	4,9	4,9
Abr	15,9	2,0	6,4	7,7	2,9	2,0	4,1	1,7	3,9	2,7
May	15,8	2,0	1,7	6,6	2,9	2,9	4,2	1,9	3,9	2,5
Jun	-8,4	9,4	1,3	0,1	6,9	4,7	3,2	5,3	3,4	5,0
Jul	-3,2	1,5	-1,6	-1,3	4,5	2,8	1,5	2,9	1,6	2,2
Ago	-7,6	-0,6	-1,4	-3,4	2,0	2,4	0,2	1,1	0,3	1,3
Sep	-4,1	4,1	-0,3	-0,2	10,8	3,9	2,9	6,4	3,3	4,3
Oct	-4,1	2,3	-0,6	-0,9	8,3	2,8	1,9	3,9	2,1	2,8
Nov	-5,0	1,3	0,1	-1,3	6,2	2,2	1,2	2,7	1,4	2,2
Dic	-9,0	1,8	0,9	-2,1	7,0	2,0	0,9	4,1	1,3	2,6
2026 Ene	-1,1	-2,1	-2,2	-2,2	-0,9	1,1	-0,5	-0,6	-0,5	-0,4
Feb	1,0	-3,6	-5,4	-3,7	0,2	1,6	-0,7	3,2	-0,3	-0,3

CUADRO 2.2
Indicador mensual de actividad económica (Imacec), desestacionalizada (1)(8)

Volumen a precios del año anterior encadenado (Variación porcentual respecto al período anterior)

	Imacec a costo de factores (5)							Impuesto a los productos (7)	Imacec	Imacec no minero (6)
	Producción de bienes				Comercio	Servicios (4)	Total			
	Minería (2)	Industria	Resto de bienes (3)	Total						
2022	-7,3	-2,3	2,8	-2,6	-3,3	7,4	2,3	-0,1	2,1	3,6
2023	0,8	3,3	3,6	2,5	-3,0	2,0	1,6	-6,7	0,8	0,8
2024	5,4	2,1	4,1	3,9	1,8	2,5	2,9	-0,4	2,6	2,3
2025	-0,7	3,3	2,1	1,4	6,3	2,7	2,6	3,0	2,6	3,0
2024 Mar	-3,0	-1,0	-1,4	-1,8	-0,4	-1,1	-1,3	-2,0	-1,4	-1,2
Abr	-2,6	0,3	-1,1	-1,2	-0,2	1,2	0,2	1,6	0,4	0,7
May	0,9	-1,4	0,6	0,1	0,1	-1,1	-0,6	-1,9	-0,7	-0,9
Jun	7,5	-1,5	1,3	2,4	0,4	-0,9	0,4	-0,7	0,3	-0,5
Jul	-0,5	5,1	1,0	1,7	1,2	1,9	1,7	2,5	1,8	2,1
Ago	3,0	-0,1	-0,4	0,8	1,3	-0,4	0,2	0,2	0,2	-0,1
Sep	-1,0	-0,4	-0,9	-0,8	-1,6	-0,1	-0,5	-2,9	-0,7	-0,7
Oct	-0,5	-1,1	-0,1	-0,5	-0,1	1,1	0,4	2,4	0,6	0,7
Nov	-0,7	1,7	3,4	1,6	1,6	0,1	0,8	0,3	0,8	0,9
Dic	6,3	0,2	1,6	2,7	1,0	0,2	1,2	-1,9	0,9	0,3
2025 Ene	-8,6	1,4	-2,0	-3,3	5,5	1,0	-0,2	6,3	0,4	1,6
Feb	-2,6	2,3	1,5	0,3	-2,7	-0,2	-0,2	-4,4	-0,7	-0,4
Mar	6,6	-2,0	-1,3	1,1	0,2	0,3	0,6	1,0	0,6	-0,1
Abr	6,0	-0,7	-0,4	1,7	-1,6	0,5	0,8	2,1	0,9	0,2
May	0,6	-0,6	-0,9	-0,3	0,2	-0,4	-0,3	-2,4	-0,5	-0,6
Jun	-15,3	1,9	0,6	-4,8	1,0	0,2	-1,7	1,7	-1,3	0,7
Jul	5,6	-1,2	-0,2	1,4	0,2	0,8	0,9	0,9	0,9	0,4
Ago	-1,7	-0,2	0,7	-0,4	0,4	-0,9	-0,6	-1,4	-0,7	-0,5
Sep	2,4	-1,7	-0,4	0,2	2,1	0,9	0,8	1,5	0,8	0,6
Oct	-0,4	1,6	0,1	0,3	0,4	0,6	0,5	-0,0	0,4	0,6
Nov	-1,2	0,4	-0,2	-0,4	-0,2	-0,8	-0,6	-0,3	-0,5	-0,5
Dic	1,9	-0,1	1,0	1,0	2,3	-0,5	0,3	0,2	0,3	0,1
2026 Ene	-1,1	-0,0	-1,5	-1,0	-2,1	0,8	-0,2	0,4	-0,1	0,0
Feb	-0,2	-0,8	0,8	-0,0	-2,3	-0,1	-0,2	-0,5	-0,3	-0,3

CUADRO 2.3**Producto interno bruto (PIB), trimestral, volumen a precios del año anterior encadenado (1)(4)**

(Miles de millones de pesos encadenados) (2)

	PIB total	Variación porcentual respecto de igual período del año anterior	PIB desestacionalizado (3)	Variación porcentual respecto del período anterior
2022	203.350	2,1	203.365	2,1
2023	204.727	0,7	204.956	0,8
2024	210.470	2,8	210.271	2,6
2025	215.645	2,5	215.720	2,6
2024 I	51.699	3,5	52.263	1,2
II	51.391	1,2	51.920	-0,7
III	51.007	2,4	52.788	1,7
IV	56.373	4,1	53.300	1,0
2025 I	53.213	2,9	53.754	0,9
II	53.310	3,7	53.984	0,4
III	51.876	1,7	53.838	-0,3
IV	57.247	1,6	54.145	0,6

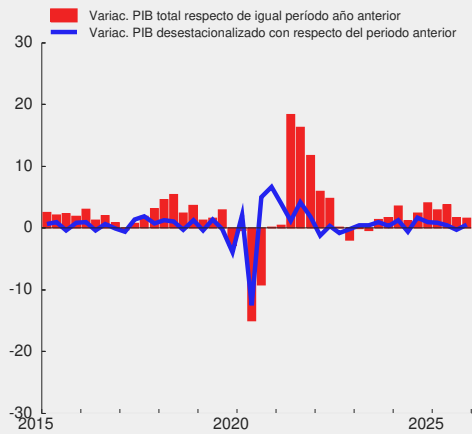
Producto interno bruto (variación porcentual)

CUADRO 2.4
Gasto del producto interno bruto, trimestral, precios corrientes (1)(3)
(Miles de millones de pesos)

	2024				2025			
	I	II	III	IV	I	II	III	IV
Demanda interna	72.187	72.307	73.390	81.904	77.697	80.261	81.489	86.446
Consumo total	54.302	56.096	56.140	61.422	58.171	60.458	60.260	65.217
Consumo de hogares e IPSFL (2)	43.131	44.479	44.649	48.821	45.851	47.748	47.668	51.651
Bienes durables	3.060	3.251	3.161	3.908	3.412	3.501	3.372	4.077
Bienes no durables	19.310	18.999	19.283	21.523	20.527	20.282	20.376	22.490
Servicios	20.761	22.229	22.205	23.390	21.912	23.966	23.920	25.084
Consumo de Gobierno	11.171	11.617	11.491	12.601	12.320	12.709	12.592	13.566
Variación de existencias	271	-1.177	-939	173	457	457	488	-1.504
Formación bruta de capital fijo	17.614	17.388	18.188	20.309	19.069	19.347	20.742	22.733
Construcción y otras obras	11.320	10.775	11.294	12.387	12.210	11.760	12.102	13.236
Maquinaria y equipos	6.294	6.613	6.894	7.922	6.859	7.587	8.639	9.497
Exportación de bienes y servicios	26.946	24.883	24.956	28.013	29.029	27.844	28.287	32.349
Exportación de bienes	24.128	22.340	22.132	24.743	25.495	25.040	25.242	29.142
Agropecuario-silvícola-pesca	3.975	1.603	1.129	1.887	3.366	1.642	1.407	2.425
Minería	12.569	13.110	13.046	14.254	13.979	15.256	15.567	18.578
Cobre	10.821	11.576	11.823	12.861	12.275	13.591	13.814	16.023
Resto	1.748	1.534	1.223	1.393	1.704	1.666	1.753	2.555
Industria	7.584	7.627	7.957	8.601	8.150	8.141	8.268	8.139
Exportación de servicios	2.818	2.543	2.824	3.271	3.534	2.804	3.044	3.207
Importación de bienes y servicios	22.433	22.304	23.608	25.560	24.762	25.231	27.084	26.347
Importación de bienes	18.853	18.787	20.038	21.646	20.852	21.495	23.373	22.647
Agropecuario-silvícola-pesca	383	366	427	439	402	393	504	456
Minería	2.005	2.026	1.995	1.868	1.716	1.923	1.964	1.806
Industria	16.465	16.395	17.615	19.339	18.734	19.179	20.905	20.384
Importación de servicios	3.580	3.517	3.571	3.914	3.909	3.737	3.711	3.701
PIB	76.700	74.886	74.738	84.357	81.964	82.873	82.693	92.448
Tasa de inversión en capital fijo	23,0	23,2	24,3	24,1	23,3	23,3	25,1	24,6
Tasa de inversión total	23,3	21,6	23,1	24,3	23,8	23,9	25,7	23,0

CUADRO 2.5
Deflactor del gasto del producto interno bruto, trimestral (1)(3)
(Variación porcentual respecto de igual período del año anterior)

	2024				2025			
	I	II	III	IV	I	II	III	IV
Demanda interna	4,6	6,6	6,4	5,9	5,3	4,4	4,8	2,9
Consumo total	5,1	5,5	4,6	5,2	4,8	4,2	4,5	3,4
Consumo de hogares e IPSFL (2)	4,6	5,2	5,2	4,8	4,5	3,8	3,8	3,0
Bienes durables	0,6	1,2	2,0	2,3	1,3	0,1	-0,3	-1,3
Bienes no durables	4,7	5,3	5,2	4,0	3,5	2,8	3,2	1,9
Servicios	5,2	5,8	5,7	6,1	6,0	5,3	5,1	4,6
Consumo de Gobierno	6,3	6,5	2,5	6,8	5,5	5,9	7,3	5,0
Formación bruta de capital fijo	8,3	9,7	8,4	7,6	6,1	4,9	4,0	2,0
Construcción y otras obras	6,5	7,6	9,0	8,0	7,7	6,8	5,3	5,5
Maquinaria y equipos	11,6	12,7	7,5	7,1	3,1	2,1	2,4	-2,4
Exportación de bienes y servicios	10,5	17,2	13,7	9,8	-1,9	6,1	13,5	11,8
Exportación de bienes	11,2	18,0	14,6	10,2	-2,8	6,5	14,5	13,1
Agropecuario-silvícola-pesca	29,0	28,4	23,7	-10,6	-29,7	-9,5	1,3	-2,0
Minería	16,3	23,0	18,5	15,1	5,0	12,7	24,9	24,8
Cobre	27,3	34,4	25,2	20,5	8,7	11,0	25,1	23,8
Resto	-24,5	-26,6	-21,9	-18,8	-17,9	17,9	30,9	37,4
Industria	0,9	7,8	6,4	5,3	1,4	-0,3	0,4	-3,1
Exportación de servicios	5,8	10,1	6,4	7,8	5,4	3,3	5,1	1,4
Importación de bienes y servicios	9,7	14,4	7,7	4,8	1,2	-0,8	1,8	-3,3
Importación de bienes	8,8	14,0	7,2	4,2	0,8	-1,3	1,6	-3,6
Agropecuario-silvícola-pesca	-4,4	0,3	-5,8	-2,9	1,8	-3,2	4,2	2,2
Minería	1,8	9,8	1,9	-6,3	-6,6	-7,9	-4,3	-12,8
Industria	10,0	14,8	8,3	5,6	1,5	-0,5	2,1	-2,7
Importación de servicios	15,2	16,8	10,0	8,6	4,0	2,0	3,3	-1,7
PIB	5,5	7,3	7,9	7,7	3,8	6,7	8,8	7,9

CUADRO 2.6
Gasto del producto interno bruto, anual, precios corrientes (1)(3)
(Miles de millones de pesos)

	2022	2023	2024	2025
Demanda interna	273.446	279.633	299.787	325.893
Consumo total	205.691	213.811	227.960	244.105
Consumo de hogares e IPSFL (2)	166.954	170.627	181.080	192.918
Bienes durables	16.119	12.802	13.380	14.362
Bienes no durables	74.120	74.887	79.115	83.674
Servicios	76.715	82.938	88.585	94.881
Consumo de Gobierno	38.736	43.184	46.881	51.187
Variación de existencias	297	-3.003	-1.672	-102
Formación bruta de capital fijo	67.458	68.825	73.499	81.890
Construcción y otras obras	40.475	42.617	45.775	49.308
Maquinaria y equipos	26.983	26.208	27.723	32.582
Exportación de bienes y servicios	93.669	86.815	104.799	117.508
Exportación de bienes	85.977	77.995	93.343	104.919
Agropecuario-silvícola-pesca	5.714	6.189	8.594	8.841
Minería	48.890	42.879	52.980	63.380
Cobre	38.214	35.832	47.082	55.702
Resto	10.676	7.047	5.899	7.677
Industria	31.373	28.927	31.769	32.698
Exportación de servicios	7.692	8.820	11.456	12.590
Importación de bienes y servicios	104.161	84.351	93.905	103.424
Importación de bienes	91.288	71.491	79.323	88.367
Agropecuario-silvícola-pesca	1.869	1.522	1.615	1.756
Minería	9.308	7.717	7.894	7.409
Industria	80.110	62.252	69.815	79.202
Importación de servicios	12.873	12.860	14.582	15.057
PIB	262.954	282.097	310.681	339.978
Tasa de inversión en capital fijo	25,7	24,4	23,7	24,1
Tasa de inversión total	25,8	23,3	23,1	24,1

CUADRO 2.7
Deflactor del gasto del producto interno bruto, anual (1)(3)
(Variación porcentual respecto de igual periodo del año anterior)

	2022	2023	2024	2025
Demanda interna	10,7	6,2	5,9	4,3
Consumo total	9,2	7,6	5,1	4,2
Consumo de hogares e IPSFL (2)	10,7	7,2	5,0	3,8
Bienes durables	9,2	1,0	1,6	-0,1
Bienes no durables	12,9	8,9	4,8	2,8
Servicios	8,8	6,8	5,7	5,2
Consumo de Gobierno	3,3	9,0	5,6	6,0
Formación bruta de capital fijo	15,5	1,7	8,5	4,2
Construcción y otras obras	13,5	4,6	7,8	6,3
Maquinaria y equipos	18,5	-2,6	9,8	1,1
Exportación de bienes y servicios	21,3	-7,6	12,6	7,2
Exportación de bienes	21,5	-8,4	13,3	7,6
Agropecuario-silvícola-pesca	6,8	12,0	19,0	-15,8
Minería	15,1	-11,0	18,0	17,0
Cobre	0,9	-5,0	26,4	17,2
Resto	132,1	-32,7	-22,9	15,4
Industria	36,7	-8,0	4,9	-0,3
Exportación de servicios	19,3	0,2	7,4	3,7
Importación de bienes y servicios	30,6	-8,9	9,0	-0,3
Importación de bienes	32,6	-10,3	8,4	-0,7
Agropecuario-silvícola-pesca	33,7	-14,0	-3,4	1,3
Minería	73,3	-18,9	1,5	-8,2
Industria	29,0	-9,0	9,6	0,0
Importación de servicios	17,9	-0,3	12,5	1,8
PIB	7,5	6,6	7,1	6,8

CUADRO 2.8
Gasto del producto interno bruto, trimestral, volumen a precios del año anterior encadenado (1)(6)

(Miles de millones de pesos encadenados) (2)(3)

	2024				2025			
	I	II	III	IV	I	II	III	IV
Demanda interna	51.121	51.802	51.983	56.783	52.260	55.097	55.067	58.234
Consumo total	38.929	41.143	40.745	43.483	39.786	42.544	41.837	44.663
Consumo de hogares e IPSFL (4)	31.602	31.926	31.804	34.336	32.138	33.022	32.702	35.284
Bienes durables	2.447	2.578	2.494	3.096	2.694	2.774	2.668	3.274
Bienes no durables	13.366	13.053	13.160	14.515	13.724	13.558	13.480	14.879
Servicios	15.866	16.416	16.255	16.823	15.800	16.814	16.668	17.255
Consumo de Gobierno	7.342	9.298	9.013	9.206	7.675	9.603	9.205	9.440
Formación bruta de capital fijo	11.905	11.635	11.952	13.221	12.151	12.339	13.112	14.508
Construcción y otras obras	7.867	7.349	7.512	8.235	7.879	7.509	7.644	8.342
Maquinaria y equipos	4.017	4.251	4.402	4.941	4.247	4.774	5.388	6.070
Exportación de bienes y servicios	13.882	13.191	13.643	14.990	15.248	13.905	13.629	15.480
Exportación de bienes	12.213	11.693	11.978	13.152	13.278	12.303	11.926	13.694
Agropecuario-silvícola-pesca	2.304	951	738	1.319	2.776	1.075	909	1.730
Minería	5.723	6.160	6.200	6.486	6.064	6.357	5.923	6.774
Cobre	4.981	5.243	5.476	5.709	5.200	5.545	5.116	5.744
Resto	753	896	757	806	894	825	829	1.075
Industria	4.478	4.587	5.035	5.463	4.746	4.909	5.209	5.333
Exportación de servicios	1.818	1.627	1.815	2.003	2.162	1.737	1.863	1.938
Importación de bienes y servicios	13.841	13.965	15.006	15.873	15.090	15.932	16.903	16.929
Importación de bienes	11.648	11.842	12.818	13.582	12.786	13.728	14.715	14.738
Agropecuario-silvícola-pesca	231	218	277	270	238	242	314	275
Minería	1.001	1.046	1.092	1.038	917	1.078	1.123	1.151
Industria	10.303	10.457	11.323	12.179	11.545	12.298	13.165	13.195
Importación de servicios	2.277	2.205	2.272	2.380	2.391	2.297	2.287	2.290
PIB	51.699	51.391	51.007	56.373	53.213	53.310	51.876	57.247
Tasa de inversión en capital fijo	23,0	22,6	23,4	23,5	22,8	23,1	25,3	25,3
Tasa de inversión total	23,6	20,9	22,2	23,6	23,4	23,6	25,4	23,7
Variación de existencias / PIB (5)	-0,5	-0,9	-1,1	-0,5	-0,5	0,0	0,4	-0,1

CUADRO 2.9
Variación del gasto del producto interno bruto, trimestral, volumen a precios del año anterior encadenado (1)(3)

(Variación porcentual respecto de igual período del año anterior)

	2024				2025			
	I	II	III	IV	I	II	III	IV
Demanda interna	2,7	-1,8	-0,0	4,0	2,2	6,4	5,9	2,6
Consumo total	1,5	0,6	2,2	1,6	2,2	3,4	2,7	2,7
Consumo de hogares e IPSFL (2)	0,8	0,3	1,1	2,1	1,7	3,4	2,8	2,8
Bienes durables	-7,1	3,3	5,7	9,5	10,1	7,6	7,0	5,8
Bienes no durables	0,9	-0,2	1,1	1,4	2,7	3,9	2,4	2,5
Servicios	2,0	0,2	0,4	1,6	-0,4	2,4	2,5	2,6
Consumo de Gobierno	4,7	1,6	6,2	-0,5	4,5	3,3	2,1	2,5
Formación bruta de capital fijo	-4,7	-4,1	-1,0	3,4	2,1	6,0	9,7	9,7
Construcción y otras obras	0,8	-0,4	-2,0	0,2	0,2	2,2	1,8	1,3
Maquinaria y equipos	-13,6	-9,5	0,5	8,5	5,7	12,3	22,4	22,9
Exportación de bienes y servicios	4,8	6,5	7,7	9,7	9,8	5,4	-0,1	3,3
Exportación de bienes	3,4	4,9	5,7	8,5	8,7	5,2	-0,4	4,1
Agropecuario-silvícola-pesca	7,0	5,0	0,7	74,0	20,5	13,1	23,1	31,2
Minería	2,5	5,6	8,3	2,6	6,0	3,2	-4,5	4,4
Cobre	0,4	4,0	8,7	2,8	4,4	5,7	-6,6	0,6
Resto	11,8	15,7	5,9	1,5	18,8	-7,9	9,5	33,4
Industria	-0,7	4,6	3,9	10,3	6,0	7,0	3,5	-2,4
Exportación de servicios	16,7	23,0	26,5	18,5	18,9	6,8	2,6	-3,3
Importación de bienes y servicios	1,1	-2,8	0,8	9,2	9,0	14,1	12,6	6,6
Importación de bienes	1,3	-3,0	0,8	10,2	9,8	15,9	14,8	8,5
Agropecuario-silvícola-pesca	2,7	3,6	9,6	23,3	3,3	11,2	13,1	1,7
Minería	-7,3	-0,1	7,0	4,2	-8,4	3,0	2,9	10,9
Industria	2,6	-3,6	-0,2	10,5	12,1	17,6	16,3	8,3
Importación de servicios	-0,4	-1,3	1,2	3,5	5,0	4,2	0,6	-3,8
PIB	3,5	1,2	2,4	4,1	2,9	3,7	1,7	1,6

CUADRO 2.10**Contribución del gasto del producto interno bruto, trimestral, volumen a precios del año anterior encadenado (4)**

(Contribución porcentual respecto de igual período del año anterior) (1)(2)

	2024				2025			
	I	II	III	IV	I	II	III	IV
Demanda interna	2,6	-1,8	-0,0	3,9	2,2	6,2	5,8	2,4
Consumo total	1,0	0,5	1,6	1,3	1,6	2,6	2,0	1,9
Consumo de hogares e IPSFL (3)	0,5	0,2	0,7	1,3	1,0	2,0	1,7	1,5
Bienes durables	-0,3	0,2	0,3	0,4	0,4	0,3	0,3	0,2
Bienes no durables	0,2	-0,1	0,3	0,4	0,7	1,0	0,6	0,6
Servicios	0,6	0,1	0,1	0,5	-0,1	0,7	0,7	0,7
Consumo de Gobierno	0,5	0,3	1,0	-0,0	0,6	0,5	0,3	0,4
Formación bruta de capital fijo	-1,2	-1,0	-0,2	0,8	0,5	1,4	2,3	2,4
Construcción y otras obras	0,1	-0,0	-0,3	0,0	0,0	0,3	0,3	0,2
Maquinaria y equipos	-1,3	-0,9	0,1	0,7	0,5	1,1	2,1	2,2
Variación de existencias	2,8	-1,3	-1,5	1,9	0,0	2,2	1,5	-1,9
Exportación de bienes y servicios	1,4	2,2	2,5	2,7	3,4	1,7	-0,1	1,2
Exportación de bienes	0,9	1,5	1,7	2,1	2,7	1,5	-0,2	1,3
Agropecuario-silvícola-pesca	0,4	0,1	-0,0	1,0	1,2	0,2	0,2	0,8
Minería	0,5	0,9	1,3	0,2	0,9	0,6	-0,8	0,8
Cobre	0,1	0,5	1,1	0,2	0,5	0,8	-1,0	0,2
Resto	0,4	0,3	0,2	-0,1	0,4	-0,3	0,2	0,6
Industria	-0,0	0,5	0,4	1,0	0,6	0,7	0,4	-0,3
Exportación de servicios	0,5	0,7	0,8	0,6	0,7	0,2	0,1	-0,1
Importación de bienes y servicios	0,6	-0,8	0,1	2,6	2,6	4,1	4,0	2,1
Importación de bienes	0,6	-0,8	0,0	2,4	2,4	3,9	4,0	2,2
Agropecuario-silvícola-pesca	0,0	0,0	0,0	0,1	0,0	0,1	0,1	0,0
Minería	-0,2	-0,0	0,2	0,1	-0,2	0,1	0,1	0,3
Industria	0,8	-0,8	-0,2	2,2	2,5	3,8	3,9	2,0
Importación de servicios	-0,0	-0,1	0,1	0,2	0,2	0,2	0,0	-0,2
PIB	3,5	1,2	2,4	4,1	2,9	3,7	1,7	1,6

CUADRO 2.11
Gasto del producto interno bruto, trimestral, volumen a precios del año anterior encadenado, desestacionalizado (6)

(Miles de millones de pesos encadenados) (1)(2)(3)(4)

	2024				2025			
	I	II	III	IV	I	II	III	IV
Demanda interna	52.740	52.086	52.782	53.878	54.304	55.412	55.840	55.177
Consumo total	41.139	40.840	41.044	41.219	42.141	42.229	42.163	42.344
Consumo de hogares e IPSFL (5)	32.385	32.191	32.338	32.703	33.001	33.310	33.284	33.589
Bienes durables	2.566	2.633	2.625	2.789	2.822	2.854	2.863	2.882
Bienes no durables	13.457	13.428	13.534	13.625	13.860	13.933	13.865	13.999
Servicios	16.463	16.229	16.274	16.394	16.421	16.632	16.669	16.822
Consumo de Gobierno	8.815	8.708	8.765	8.566	9.209	8.980	8.937	8.807
Formación bruta de capital fijo	12.154	12.105	12.155	12.277	12.504	12.846	13.335	13.463
Construcción y otras obras	7.812	7.697	7.685	7.750	7.824	7.857	7.835	7.855
Maquinaria y equipos	4.309	4.371	4.431	4.487	4.635	4.932	5.421	5.525
Exportación de bienes y servicios	13.468	13.699	14.101	14.381	14.706	14.587	14.137	14.888
Exportación de bienes	11.914	12.039	12.390	12.634	12.869	12.816	12.383	13.185
Agropecuario-silvícola-pesca	1.226	1.194	1.272	1.624	1.461	1.414	1.535	2.091
Minería	6.076	6.141	6.277	6.030	6.515	6.378	5.980	6.280
Industria	4.689	4.777	4.929	5.177	4.983	5.152	5.051	5.038
Exportación de servicios	1.689	1.808	1.864	1.903	2.009	1.930	1.916	1.845
Importación de bienes y servicios	14.317	14.306	14.583	15.419	15.763	16.392	16.376	16.390
Importación de bienes	12.123	12.181	12.394	13.126	13.462	14.189	14.183	14.194
Agropecuario-silvícola-pesca	247	244	246	259	259	270	277	265
Minería	1.001	1.046	1.092	1.038	917	1.078	1.123	1.151
Industria	10.770	10.774	10.929	11.729	12.206	12.736	12.668	12.659
Importación de servicios	2.277	2.205	2.272	2.380	2.391	2.297	2.287	2.290
PIB	52.263	51.920	52.788	53.300	53.754	53.984	53.838	54.145

CUADRO 2.12
Variación del gasto del producto interno bruto, trimestral, volumen a precios del año anterior encadenado, desestacionalizado (3)

(Variación porcentual respecto al periodo anterior) (1)

	2024				2025			
	I	II	III	IV	I	II	III	IV
Demanda interna	0,8	-1,2	1,3	2,1	0,8	2,0	0,8	-1,2
Consumo total	1,1	-0,7	0,5	0,4	2,2	0,2	-0,2	0,4
Consumo de hogares e IPSFL (2)	0,8	-0,6	0,5	1,1	0,9	0,9	-0,1	0,9
Bienes durables	-0,7	2,6	-0,3	6,2	1,2	1,1	0,3	0,6
Bienes no durables	0,1	-0,2	0,8	0,7	1,7	0,5	-0,5	1,0
Servicios	1,7	-1,4	0,3	0,7	0,2	1,3	0,2	0,9
Consumo de Gobierno	2,3	-1,2	0,7	-2,3	7,5	-2,5	-0,5	-1,5
Formación bruta de capital fijo	1,2	-0,4	0,4	1,0	1,9	2,7	3,8	1,0
Construcción y otras obras	0,5	-1,5	-0,2	0,8	0,9	0,4	-0,3	0,2
Maquinaria y equipos	2,0	1,4	1,4	1,3	3,3	6,4	9,9	1,9
Exportación de bienes y servicios	1,5	1,7	2,9	2,0	2,3	-0,8	-3,1	5,3
Exportación de bienes	1,1	1,1	2,9	2,0	1,9	-0,4	-3,4	6,5
Agropecuario-silvícola-pesca	8,0	-2,6	6,5	27,7	-10,0	-3,3	8,5	36,3
Minería	2,8	1,1	2,2	-3,9	8,1	-2,1	-6,2	5,0
Industria	-2,9	1,9	3,2	5,0	-3,7	3,4	-1,9	-0,3
Exportación de servicios	5,1	7,1	3,1	2,1	5,6	-3,9	-0,8	-3,7
Importación de bienes y servicios	-0,3	-0,1	1,9	5,7	2,2	4,0	-0,1	0,1
Importación de bienes	-0,2	0,5	1,7	5,9	2,6	5,4	-0,0	0,1
Agropecuario-silvícola-pesca	14,9	-1,4	0,9	5,4	0,2	4,2	2,4	-4,4
Minería	0,4	4,5	4,4	-4,9	-11,7	17,5	4,2	2,5
Industria	-0,7	0,0	1,4	7,3	4,1	4,3	-0,5	-0,1
Importación de servicios	-0,9	-3,2	3,0	4,7	0,5	-4,0	-0,4	0,1
PIB	1,2	-0,7	1,7	1,0	0,9	0,4	-0,3	0,6

CUADRO 2.13**Contribución del gasto del producto interno bruto, trimestral, volumen a precios del año anterior encadenado, desestacionalizado (4)**
(Contribución porcentual respecto al período anterior) (1)(2)

	2024				2025			
	I	II	III	IV	I	II	III	IV
Demanda interna	0,8	-1,2	1,3	2,0	0,7	2,0	0,8	-1,2
Consumo total	0,9	-0,5	0,4	0,3	1,6	0,2	-0,1	0,3
Consumo de hogares e IPSFL (3)	0,5	-0,4	0,3	0,7	0,5	0,5	-0,0	0,5
Bienes durables	-0,0	0,1	-0,0	0,3	0,0	0,0	0,0	0,0
Bienes no durables	0,0	-0,1	0,2	0,2	0,4	0,1	-0,1	0,2
Servicios	0,5	-0,4	0,1	0,2	0,0	0,4	0,1	0,3
Consumo de Gobierno	0,4	-0,2	0,1	-0,3	1,1	-0,4	-0,1	-0,2
Formación bruta de capital fijo	0,3	-0,1	0,1	0,2	0,4	0,6	0,9	0,2
Construcción y otras obras	0,1	-0,2	-0,0	0,1	0,1	0,1	-0,0	0,0
Maquinaria y equipos	0,2	0,1	0,1	0,1	0,3	0,6	1,0	0,2
Variación de existencias	-0,4	-0,6	0,8	1,5	-1,3	1,2	-0,0	-1,7
Exportación de bienes y servicios	0,4	0,5	0,9	0,6	0,8	-0,3	-1,1	1,8
Exportación de bienes	0,2	0,3	0,8	0,6	0,6	-0,1	-1,0	1,9
Agropecuario-silvícola-pesca	0,2	-0,1	0,1	0,7	-0,3	-0,1	0,2	1,1
Minería	0,4	0,2	0,3	-0,6	1,3	-0,4	-1,1	0,8
Industria	-0,3	0,2	0,3	0,5	-0,4	0,3	-0,2	-0,0
Exportación de servicios	0,2	0,2	0,1	0,1	0,2	-0,2	-0,0	-0,1
Importación de bienes y servicios	-0,1	-0,0	0,6	1,7	0,7	1,3	-0,0	0,0
Importación de bienes	-0,0	0,1	0,4	1,5	0,7	1,5	-0,0	0,0
Agropecuario-silvícola-pesca	0,1	-0,0	0,0	0,0	-0,0	0,0	0,0	-0,0
Minería	0,0	0,1	0,1	-0,1	-0,3	0,4	0,1	0,1
Industria	-0,1	0,0	0,3	1,6	1,0	1,1	-0,1	-0,0
Importación de servicios	-0,0	-0,1	0,1	0,2	0,0	-0,2	-0,0	0,0
PIB	1,2	-0,7	1,7	1,0	0,9	0,4	-0,3	0,6

CUADRO 2.14
Gasto del producto interno bruto, anual, volumen a precios del año anterior encadenado (1)(6)

(Miles de millones de pesos encadenados) (2)(3)

	2022	2023	2024	2025
Demanda interna	217.148	209.125	211.689	220.658
Consumo total	167.604	161.952	164.300	168.830
Consumo de hogares e IPSFL (4)	134.568	128.259	129.668	133.146
Bienes durables	13.123	10.315	10.614	11.410
Bienes no durables	57.813	53.642	54.094	55.640
Servicios	63.873	64.681	65.361	66.536
Consumo de Gobierno	33.136	33.898	34.859	35.922
Formación bruta de capital fijo	49.352	49.498	48.713	52.109
Construcción y otras obras	30.851	31.061	30.963	31.375
Maquinaria y equipos	18.329	18.278	17.611	20.479
Exportación de bienes y servicios	51.796	51.962	55.705	58.262
Exportación de bienes	46.856	46.413	49.036	51.201
Agropecuario-silvícola-pesca	4.704	4.551	5.312	6.490
Minería	23.803	23.463	24.569	25.118
Cobre	20.866	20.596	21.408	21.603
Resto	3.014	2.957	3.211	3.623
Industria	18.645	18.689	19.562	20.197
Exportación de servicios	5.247	6.006	7.263	7.699
Importación de bienes y servicios	64.671	57.480	58.685	64.854
Importación de bienes	55.856	48.751	49.890	55.968
Agropecuario-silvícola-pesca	958	908	997	1.069
Minería	4.055	4.144	4.177	4.269
Industria	50.657	43.248	44.261	50.203
Importación de servicios	9.045	9.066	9.135	9.265
PIB	203.350	204.727	210.470	215.645
Tasa de inversión en capital fijo	24,3	24,2	23,1	24,2
Tasa de inversión total	24,4	23,1	22,6	24,0
Variación de existencias / PIB (5)	0,1	-1,2	-0,5	-0,1

CUADRO 2.15
Variación del gasto del producto interno bruto, anual, volumen a precios del año anterior encadenado (1)(4)

(Variación porcentual respecto de igual período del año anterior)

	2022	2023	2024	2025
Demanda interna	2,2	-3,7	1,2	4,2
Consumo total	2,5	-3,4	1,4	2,8
Consumo de hogares e IPSFL (2)	1,6	-4,7	1,1	2,7
Bienes durables	-16,6	-21,4	2,9	7,5
Bienes no durables	-1,6	-7,2	0,8	2,9
Servicios	9,9	1,3	1,1	1,8
Consumo de Gobierno	6,3	2,3	2,8	3,0
Formación bruta de capital fijo	4,6	0,3	-1,6	7,0
Construcción y otras obras	4,8	0,7	-0,3	1,3
Maquinaria y equipos	4,3	-0,3	-3,7	16,3
Exportación de bienes y servicios	0,8	0,3	7,2	4,6
Exportación de bienes	-1,7	-0,9	5,7	4,4
Agropecuario-silvícola-pesca	5,2	-3,3	16,7	22,2
Minería	-3,8	-1,4	4,7	2,2
Cobre	-5,3	-1,3	3,9	0,9
Resto	11,1	-1,9	8,6	12,8
Industria	0,6	0,2	4,7	3,2
Exportación de servicios	40,8	14,5	20,9	6,0
Importación de bienes y servicios	1,3	-11,1	2,1	10,5
Importación de bienes	-2,5	-12,7	2,3	12,2
Agropecuario-silvícola-pesca	-7,8	-5,3	9,8	7,3
Minería	-16,7	2,2	0,8	2,2
Industria	-0,9	-14,6	2,3	13,4
Importación de servicios	34,4	0,2	0,8	1,4
PIB	2,1	0,7	2,8	2,5

CUADRO 2.16**Contribución del gasto del producto interno bruto, anual, volumen a precios del año anterior encadenado (3)**

(Contribución porcentual respecto de igual periodo del año anterior) (1)(2)

	2022	2023	2024	2025
Demanda interna	2,2	-3,8	1,2	4,1
Consumo total	1,9	-2,6	1,1	2,0
Consumo de hogares e IPSFL (3)	1,0	-3,0	0,7	1,6
Bienes durables	-1,2	-1,3	0,1	0,3
Bienes no durables	-0,5	-2,0	0,2	0,7
Servicios	2,7	0,4	0,3	0,5
Consumo de Gobierno	0,9	0,3	0,4	0,5
Formación bruta de capital fijo	1,1	0,1	-0,4	1,6
Construcción y otras obras	0,7	0,1	-0,0	0,2
Maquinaria y equipos	0,4	-0,0	-0,3	1,5
Variación de existencias	-0,7	-1,3	0,5	0,4
Exportación de bienes y servicios	0,3	0,1	2,2	1,5
Exportación de bienes	-0,5	-0,3	1,6	1,3
Agropecuario-silvícola-pesca	0,1	-0,1	0,4	0,6
Minería	-0,7	-0,3	0,7	0,4
Cobre	-0,9	-0,2	0,5	0,1
Resto	0,2	-0,1	0,2	0,2
Industria	0,1	0,0	0,5	0,3
Exportación de servicios	0,8	0,4	0,7	0,2
Importación de bienes y servicios	0,4	-4,4	0,6	3,2
Importación de bienes	-0,7	-4,4	0,6	3,1
Agropecuario-silvícola-pesca	-0,0	-0,0	0,1	0,0
Minería	-0,4	0,1	0,0	0,1
Industria	-0,2	-4,5	0,5	3,0
Importación de servicios	1,2	0,0	0,0	0,1
PIB	2,1	0,7	2,8	2,5

CUADRO 2.17
Producto interno bruto por clase de actividad económica, trimestral, precios corrientes (1)(3)
(Miles de millones de pesos)

	2024				2025			
	I	II	III	IV	I	II	III	IV
Agropecuario-silvícola	4.008	2.186	1.089	3.112	3.333	2.259	1.220	3.130
Pesca	389	393	328	378	630	535	339	293
Minería	8.869	8.724	8.866	10.477	9.101	10.461	11.401	13.468
Minería del cobre	7.412	7.716	8.032	9.458	7.996	9.228	10.159	11.492
Otras actividades mineras	1.457	1.009	834	1.019	1.106	1.233	1.242	1.975
Industria manufacturera	7.508	7.112	6.992	7.506	8.017	7.449	7.162	7.813
Alimentos	2.736	2.459	1.997	2.314	2.968	2.602	2.108	2.344
Bebidas y tabaco	550	539	574	592	508	488	529	573
Textil, prendas de vestir, cuero y calzado	57	59	74	78	67	70	60	72
Maderas y muebles	342	357	304	403	358	358	276	371
Celulosa, papel e imprentas	471	446	504	530	465	425	388	367
Química, petróleo, caucho y plástico	1.571	1.408	1.636	1.510	1.727	1.455	1.737	1.858
Minerales no metálicos y metálica básica	385	400	444	402	396	430	415	383
Productos metálicos, maq. y eq. y otros	1.397	1.443	1.458	1.677	1.527	1.620	1.649	1.846
Electricidad, gas, agua y gestión de desechos	2.292	2.238	2.481	2.969	2.953	2.788	2.812	3.084
Construcción	4.652	4.339	4.672	4.941	5.030	4.840	5.011	5.445
Comercio	7.015	5.966	5.880	6.836	6.806	6.266	6.178	7.239
Restaurantes y hoteles	1.499	1.447	1.546	1.765	1.686	1.632	1.754	2.013
Transporte	4.033	3.786	4.010	4.614	4.599	4.573	4.524	5.135
Comunicaciones y servicios de información	1.924	1.882	1.901	2.074	2.105	2.035	2.069	2.282
Servicios financieros	2.428	2.486	2.474	2.706	2.536	2.624	2.696	2.794
Servicios empresariales	7.060	7.269	7.533	8.575	7.936	8.149	8.507	9.380
Servicios de vivienda e inmobiliarios	5.803	5.840	5.958	6.166	6.287	6.296	6.397	6.588
Servicios personales (2)	8.524	10.236	9.696	10.268	9.401	11.301	10.696	11.277
Administración pública	3.448	3.509	3.515	3.602	3.674	3.705	3.763	3.832
PIB a costo de factores	69.453	67.413	66.941	75.989	74.094	74.913	74.528	83.772
Impuestos sobre los productos	7.246	7.473	7.797	8.368	7.870	7.960	8.164	8.676
PIB	76.700	74.886	74.738	84.357	81.964	82.873	82.693	92.448

CUADRO 2.18
Producto interno bruto por clase de actividad económica, anual, precios corrientes (1)(5)
(Miles de millones de pesos)

	2022	2023	2024	2025
Agropecuario-silvícola	6.930	8.308	10.396	9.942
Pesca	1.580	1.257	1.489	1.797
Minería	35.005	29.152	36.936	44.431
Minería del cobre	25.258	22.307	32.618	38.875
Otras actividades mineras	9.747	6.845	4.318	5.556
Industria manufacturera	24.985	27.026	29.119	30.440
Alimentos	7.328	8.651	9.507	10.022
Bebidas y tabaco	1.850	2.328	2.254	2.098
Textil, prendas de vestir, cuero y calzado	182	265	269	268
Maderas y muebles	1.837	1.185	1.406	1.362
Celulosa, papel e imprentas	1.881	1.390	1.951	1.645
Química, petróleo, caucho y plástico	5.756	6.048	6.126	6.777
Minerales no metálicos y metálica básica	1.513	1.624	1.632	1.624
Productos metálicos, maq. y eq. y otros	4.638	5.534	5.974	6.642
Electricidad, gas, agua y gestión de desechos	6.108	8.538	9.979	11.637
Construcción	15.428	17.090	18.605	20.325
Comercio	24.000	25.858	25.697	26.489
Restaurantes y hoteles	4.486	5.600	6.257	7.085
Transporte	12.483	14.926	16.443	18.831
Comunicaciones y servicios de información	6.847	7.321	7.781	8.491
Servicios financieros	8.679	9.572	10.094	10.650
Servicios empresariales	25.073	27.623	30.436	33.972
Servicios de vivienda e inmobiliarios	20.750	22.373	23.767	25.569
Servicios personales (2)	31.710	35.830	38.723	42.676
Administración pública	11.638	13.005	14.075	14.974
PIB a costo de factores	235.700	253.479	279.796	307.308
Impuestos sobre los productos	27.254	28.617	30.885	32.670
PIB	262.954	282.097	310.681	339.978

CUADRO 2.19**Producto interno bruto por clase de actividad económica, trimestral, volumen a precios del año anterior encadenado (1)(5)**

(Miles de millones de pesos encadenados) (2)(3)

	2024				2025			
	I	II	III	IV	I	II	III	IV
Agropecuario-silvícola	2.513	1.344	724	2.175	2.780	1.481	742	2.181
Pesca	333	346	315	314	436	405	341	334
Minería	3.519	3.578	3.842	4.410	3.530	3.838	3.650	4.137
Minería del cobre	2.814	2.846	3.108	3.594	2.802	3.064	2.937	3.196
Otras actividades mineras	693	716	729	815	753	787	707	1.041
Industria manufacturera	4.821	4.650	4.603	4.977	5.054	4.850	4.676	5.067
Alimentos	1.507	1.369	1.247	1.405	1.643	1.466	1.320	1.468
Bebidas y tabaco	381	426	416	461	385	397	380	450
Textil, prendas de vestir, cuero y calzado	82	89	81	93	89	96	84	96
Maderas y muebles	221	230	247	246	221	238	238	250
Celulosa, papel e imprentas	442	394	433	496	459	426	434	472
Química, petróleo, caucho y plástico	912	862	915	916	933	879	899	908
Minerales no metálicos y metálica básica	292	285	287	301	293	304	282	296
Productos metálicos, maq. y eq. y otros	969	993	988	1.095	1.004	1.042	1.047	1.144
Electricidad, gas, agua y gestión de desechos	1.809	1.690	1.841	1.975	1.810	1.654	1.746	1.905
Construcción	3.203	2.944	3.064	3.253	3.195	2.998	3.086	3.301
Comercio	5.187	4.605	4.573	5.371	5.563	4.798	4.833	5.756
Restaurantes y hoteles	1.003	948	978	1.064	1.035	986	1.025	1.108
Transporte	3.233	3.034	3.155	3.440	3.340	3.202	3.256	3.504
Comunicaciones y servicios de información	1.837	1.776	1.754	1.923	1.881	1.795	1.799	1.971
Servicios financieros	2.508	2.442	2.340	2.392	2.449	2.440	2.378	2.434
Servicios empresariales	5.092	5.085	5.039	5.621	5.141	5.243	5.285	5.701
Servicios de vivienda e inmobiliarios	4.103	4.070	4.101	4.183	4.190	4.160	4.188	4.280
Servicios personales (4)	5.473	7.880	7.461	7.495	5.702	8.274	7.695	7.743
Administración pública	2.543	2.585	2.577	2.605	2.564	2.586	2.605	2.636
PIB a costo de factores	46.600	46.391	45.960	50.901	48.030	48.163	46.655	51.576
Impuestos sobre los productos	5.094	4.995	5.042	5.467	5.178	5.143	5.214	5.664
PIB	51.699	51.391	51.007	56.373	53.213	53.310	51.876	57.247

CUADRO 2.20**Variación del PIB por clase de actividad económica, trimestral, volumen a precios del año anterior encadenado (1)**

(Variación porcentual respecto de igual período del año anterior)

	2024				2025			
	I	II	III	IV	I	II	III	IV
Agropecuario-silvícola	7,1	-1,5	-5,5	27,7	10,6	10,2	2,5	0,3
Pesca	-1,5	-8,0	1,3	12,8	30,7	16,9	8,3	6,3
Minería	8,0	2,4	4,3	8,6	0,3	7,3	-5,0	-6,2
Minería del cobre	6,1	-0,7	5,8	11,3	-0,4	7,7	-5,5	-11,1
Otras actividades mineras	13,3	10,9	0,8	1,6	8,7	9,9	-2,9	27,7
Industria manufacturera	0,9	0,4	3,9	4,9	4,8	4,3	1,6	1,8
Alimentos	-3,8	-2,9	5,6	8,2	9,1	7,1	5,9	4,5
Bebidas y tabaco	-10,6	-13,5	1,1	1,5	1,0	-6,8	-8,8	-2,3
Textil, prendas de vestir, cuero y calzado	-3,3	-2,2	-3,6	6,5	8,0	8,3	4,0	3,8
Maderas y muebles	4,6	3,4	10,8	3,2	0,1	3,4	-3,8	1,8
Celulosa, papel e imprentas	17,5	8,6	5,2	12,2	3,8	8,4	0,2	-4,8
Química, petróleo, caucho y plástico	6,0	5,7	6,0	4,0	2,3	2,0	-1,7	-0,9
Minerales no metálicos y metálica básica	-2,1	1,4	1,4	-1,4	0,0	6,6	-1,9	-1,5
Productos metálicos, maq. y eq. y otros	2,0	1,6	2,4	4,8	3,6	4,9	6,0	4,4
Electricidad, gas, agua y gestión de desechos	13,4	19,1	0,4	-0,5	0,0	-2,1	-5,2	-3,5
Construcción	2,1	1,7	-0,7	-0,1	-0,3	1,8	0,7	1,5
Comercio	-0,9	0,0	3,7	6,9	7,2	4,2	5,7	7,2
Restaurantes y hoteles	3,3	1,0	-0,2	0,9	3,2	4,0	4,9	4,1
Transporte	12,1	5,2	6,8	8,3	3,3	5,6	3,2	1,9
Comunicaciones y servicios de información	3,3	2,3	-2,5	1,6	2,4	1,1	2,6	2,5
Servicios financieros	1,2	0,4	-1,0	-0,4	-2,3	-0,0	1,6	1,7
Servicios empresariales	0,6	-0,9	0,9	2,2	1,0	3,1	4,9	1,4
Servicios de vivienda e inmobiliarios	1,6	1,5	1,6	1,9	2,1	2,2	2,1	2,3
Servicios personales (2)	2,9	-0,1	7,6	2,7	4,2	5,0	3,1	3,3
Administración pública	4,0	4,0	2,7	2,8	0,8	0,1	1,1	1,2
PIB a costo de factores	3,9	1,5	2,7	4,6	3,1	3,8	1,5	1,3
Impuestos sobre los productos	0,1	-1,3	-0,2	-0,0	1,6	3,0	3,4	3,6
PIB	3,5	1,2	2,4	4,1	2,9	3,7	1,7	1,6

CUADRO 2.21
Contribución al PIB por clase de actividad económica, trimestral, volumen a precios del año anterior encadenado(4)

(Contribución porcentual respecto de igual período del año anterior) (1)/(2)

	2024				2025			
	I	II	III	IV	I	II	III	IV
Agropecuario-silvícola	0,5	-0,1	-0,3	0,9	0,6	0,2	-0,1	0,1
Pesca	-0,0	-0,1	0,0	0,1	0,2	0,1	0,0	0,0
Minería	1,1	0,3	0,4	0,6	-0,1	0,7	-0,6	-0,6
Minería del cobre	0,6	-0,0	0,5	0,8	-0,3	0,6	-0,6	-0,9
Otras actividades mineras	0,5	0,4	-0,0	-0,2	0,2	0,2	-0,0	0,3
Industria Manufacturera	0,1	0,0	0,4	0,4	0,5	0,4	0,2	0,2
Alimentos	-0,1	-0,1	0,1	0,2	0,3	0,2	0,2	0,1
Bebidas y tabaco	-0,1	-0,1	0,0	0,0	0,0	-0,1	-0,1	-0,0
Textil, prendas de vestir, cuero y calzado	-0,0	-0,0	-0,0	0,0	0,0	0,0	0,0	0,0
Maderas y muebles	0,0	0,0	0,0	0,0	-0,0	0,0	-0,0	0,0
Celulosa, papel e imprentas	0,1	0,1	0,0	0,0	0,0	0,0	-0,0	-0,0
Química, petróleo, caucho y plástico	0,1	0,1	0,1	0,1	0,0	0,0	-0,0	-0,0
Minerales no metálicos y metálica básica	-0,0	0,0	0,0	-0,0	0,0	0,0	-0,0	-0,0
Productos metálicos, maq. y equipos y otros	0,0	0,0	0,0	0,1	0,1	0,1	0,1	0,1
Electricidad, gas, agua y gestión de desechos	0,4	0,4	0,0	0,0	-0,0	-0,1	-0,2	-0,1
Construcción	0,1	0,1	-0,0	0,0	-0,0	0,1	0,0	0,1
Comercio	-0,1	-0,0	0,3	0,6	0,6	0,4	0,5	0,5
Restaurantes y hoteles	0,1	0,0	-0,0	0,0	0,1	0,1	0,1	0,1
Transporte	0,6	0,3	0,4	0,4	0,2	0,3	0,2	0,1
Comunicaciones y servicios de información	0,1	0,1	-0,1	0,0	0,1	0,0	0,1	0,1
Servicios financieros	0,0	0,0	-0,0	-0,0	-0,1	-0,0	0,1	0,1
Servicios empresariales	0,1	-0,1	0,1	0,2	0,1	0,3	0,5	0,2
Servicios de vivienda e inmobiliarios	0,1	0,1	0,1	0,1	0,2	0,2	0,2	0,2
Servicios personales (3)	0,2	0,0	1,0	0,4	0,5	0,7	0,4	0,4
Administración Pública	0,2	0,2	0,1	0,1	0,0	0,0	0,1	0,0
PIB a costo de factores	3,5	1,3	2,4	4,1	2,8	3,4	1,4	1,2
Impuestos sobre los productos	0,0	-0,1	-0,0	0,0	0,2	0,3	0,3	0,4
PIB	3,5	1,2	2,4	4,1	2,9	3,7	1,7	1,6

CUADRO 2.22**PIB por clase de actividad económica, trimestral, volumen a precios del año anterior encadenado, desestacionalizado (6)**

(Miles de millones de pesos encadenados) (1)(2)(3)(4)

	2024				2025			
	I	II	III	IV	I	II	III	IV
Agropecuario-silvícola	1.635	1.618	1.656	1.848	1.780	1.768	1.821	1.818
Pesca	326	302	334	346	429	356	361	368
Minería	3.725	3.679	3.913	3.969	3.780	3.950	3.717	3.732
Minería del cobre	2.985	2.919	3.148	3.254	3.005	3.146	2.977	2.890
Otras actividades mineras	728	742	756	720	799	823	743	927
Industria Manufacturera	4.696	4.677	4.838	4.831	4.933	4.920	4.889	4.921
Alimentos	1.374	1.345	1.385	1.424	1.491	1.458	1.462	1.492
Bebidas y tabaco	395	424	438	424	405	402	397	408
Textil, prendas de vestir, cuero y calzado	83	87	88	88	89	94	91	92
Maderas y muebles	229	230	247	238	231	239	235	242
Celulosa, papel e imprentas	438	419	442	459	459	457	442	438
Química, petróleo, caucho y plástico	885	888	931	900	917	908	901	893
Minerales no metálicos y metálica básica	295	286	296	287	296	307	290	284
Productos metálicos, maq. y eq. y otros	1.001	1.004	1.017	1.023	1.043	1.061	1.070	1.069
Electricidad, gas, agua y gestión de desechos	1.806	1.820	1.853	1.823	1.805	1.781	1.758	1.776
Construcción	3.145	3.105	3.119	3.090	3.139	3.158	3.141	3.145
Comercio	4.882	4.870	4.957	4.988	5.228	5.132	5.223	5.358
Restaurantes y hoteles	1.009	986	992	1.006	1.039	1.029	1.038	1.049
Transporte	3.188	3.131	3.242	3.285	3.319	3.317	3.339	3.343
Comunicaciones y servicios de información	1.838	1.830	1.800	1.821	1.876	1.855	1.850	1.867
Servicios financieros	2.454	2.434	2.390	2.404	2.396	2.429	2.431	2.446
Servicios empresariales	5.258	5.184	5.135	5.260	5.298	5.342	5.384	5.345
Servicios de vivienda e inmobiliarios	4.081	4.094	4.125	4.152	4.170	4.187	4.213	4.248
Servicios personales (5)	7.003	7.013	7.140	7.153	7.288	7.358	7.374	7.399
Administración pública	2.568	2.587	2.568	2.587	2.590	2.588	2.596	2.617
PIB a costo de factores	47.082	46.797	47.634	48.138	48.479	48.707	48.511	48.788
Impuestos sobre los productos	5.176	5.117	5.149	5.158	5.272	5.272	5.321	5.351
PIB	52.263	51.920	52.788	53.300	53.754	53.984	53.838	54.145

CUADRO 2.23**Variación del PIB por clase de actividad económica, trimestral, volumen a precios del año anterior encadenado, desestacionalizado (3)**

(Variación porcentual respecto al periodo anterior) (1)

	2024				2025			
	I	II	III	IV	I	II	III	IV
Agropecuario-silvícola	3,9	-1,0	2,3	11,6	-3,7	-0,7	3,0	-0,2
Pesca	6,1	-7,6	10,8	3,6	24,0	-17,0	1,4	2,0
Minería	1,6	-1,2	6,4	1,4	-4,8	4,5	-5,9	0,4
Minería del cobre	1,7	-2,2	7,9	3,3	-7,6	4,7	-5,4	-2,9
Otras actividades mineras	2,0	1,9	1,8	-4,7	10,9	3,1	-9,7	24,7
Industria Manufacturera	0,0	-0,4	3,4	-0,2	2,1	-0,3	-0,6	0,7
Alimentos	2,0	-2,1	2,9	2,9	4,7	-2,2	0,2	2,1
Bebidas y tabaco	-9,5	7,1	3,3	-3,0	-4,7	-0,6	-1,2	2,5
Textil, prendas de vestir, cuero y calzado	-1,8	3,7	1,6	0,6	0,7	5,8	-3,8	1,5
Maderas y muebles	-2,2	0,2	7,5	-3,7	-2,7	3,2	-1,5	2,8
Celulosa, papel e imprentas	5,6	-4,2	5,3	4,0	-0,1	-0,4	-3,3	-1,0
Química, petróleo, caucho y plástico	0,8	0,2	4,9	-3,4	1,9	-0,9	-0,8	-0,9
Minerales no metálicos y metálica básica	-0,2	-3,2	3,8	-3,1	3,2	3,5	-5,6	-2,0
Productos metálicos, maq. y eq. y otros	0,4	0,3	1,3	0,6	1,9	1,8	0,9	-0,1
Electricidad, gas, agua y gestión de desechos	-4,5	0,8	1,8	-1,6	-1,0	-1,3	-1,3	1,1
Construcción	1,5	-1,3	0,4	-0,9	1,6	0,6	-0,6	0,1
Comercio	2,4	-0,2	1,8	0,6	4,8	-1,8	1,8	2,6
Restaurantes y hoteles	1,1	-2,3	0,6	1,4	3,3	-1,0	0,9	1,0
Transporte	4,0	-1,8	3,6	1,3	1,0	-0,0	0,7	0,1
Comunicaciones y servicios de información	2,5	-0,4	-1,7	1,2	3,0	-1,1	-0,3	0,9
Servicios financieros	1,7	-0,8	-1,8	0,6	-0,4	1,4	0,1	0,6
Servicios empresariales	1,9	-1,4	-1,0	2,4	0,7	0,8	0,8	-0,7
Servicios de vivienda e inmobiliarios	0,1	0,3	0,8	0,7	0,4	0,4	0,6	0,8
Servicios personales (2)	0,4	0,2	1,8	0,2	1,9	1,0	0,2	0,3
Administración pública	2,0	0,8	-0,8	0,8	0,1	-0,1	0,3	0,8
PIB a costo de factores	1,3	-0,6	1,8	1,1	0,7	0,5	-0,4	0,6
Impuestos sobre los productos	0,6	-1,1	0,6	0,2	2,2	0,0	0,9	0,6
Producto Interno Bruto	1,2	-0,7	1,7	1,0	0,9	0,4	-0,3	0,6

CUADRO 2.24
Contribución al PIB por clase de actividad económica, trimestral, volumen a precios del año anterior encadenado, desestacionalizado (4)
 (Contribución porcentual respecto al período anterior) (1)(2)

	2024				2025			
	I	II	III	IV	I	II	III	IV
Agropecuario-silvícola	0,1	-0,0	0,1	0,4	-0,1	-0,0	0,1	-0,0
Pesca	0,0	-0,0	0,0	0,0	0,1	-0,1	0,0	0,0
Minería	0,1	-0,1	0,7	0,2	-0,5	0,5	-0,7	0,0
Minería del cobre	0,1	-0,2	0,6	0,3	-0,7	0,5	-0,6	-0,3
Otras actividades mineras	0,0	0,0	0,0	-0,1	0,2	0,0	-0,1	0,3
Industria Manufacturera	0,0	-0,0	0,3	-0,0	0,2	-0,0	-0,1	0,1
Alimentos	0,1	-0,1	0,1	0,1	0,1	-0,1	0,0	0,1
Bebidas y tabaco	-0,1	0,1	0,0	-0,0	-0,0	-0,0	-0,0	0,0
Textil, prendas de vestir, cuero y calzado	-0,0	0,0	0,0	0,0	0,0	0,0	-0,0	0,0
Maderas y muebles	-0,0	0,0	0,0	-0,0	-0,0	0,0	-0,0	0,0
Celulosa, papel e imprentas	0,0	-0,0	0,0	0,0	0,0	-0,0	-0,0	-0,0
Química, petróleo, caucho y plástico	0,0	0,0	0,1	-0,1	0,0	-0,0	-0,0	-0,0
Minerales no metálicos y metálica básica	-0,0	-0,0	0,0	-0,0	0,0	0,0	-0,0	-0,0
Productos metálicos, maq., eq. y resto	0,0	0,0	0,0	0,0	0,0	0,0	0,0	-0,0
Electricidad, gas, agua y gestión de desechos	-0,1	0,0	0,1	-0,1	-0,0	-0,0	-0,0	0,0
Construcción	0,1	-0,1	0,0	-0,1	0,1	0,0	-0,0	0,0
Comercio	0,2	-0,0	0,2	0,1	0,4	-0,2	0,1	0,2
Restaurantes y hoteles	0,0	-0,0	0,0	0,0	0,1	-0,0	0,0	0,0
Transporte	0,2	-0,1	0,2	0,1	0,0	-0,0	0,0	0,0
Comunicaciones y servicios de información	0,1	-0,0	-0,0	0,0	0,1	-0,0	-0,0	0,0
Servicios financieros	0,1	-0,0	-0,1	0,0	-0,0	0,0	0,0	0,0
Servicios empresariales	0,2	-0,1	-0,1	0,2	0,1	0,1	0,1	-0,1
Servicios de vivienda e inmobiliarios	0,0	0,0	0,1	0,1	0,0	0,0	0,0	0,1
Servicios personales (3)	0,1	0,0	0,2	0,0	0,2	0,1	0,0	0,0
Administración pública	0,1	0,0	-0,0	0,0	0,0	-0,0	0,0	0,0
Impuestos sobre los productos	0,1	-0,1	0,1	0,0	0,2	0,0	0,1	0,1
PIB	1,2	-0,7	1,7	1,0	0,9	0,4	-0,3	0,6

CUADRO 2.25**Producto interno bruto por clase de actividad económica, anual, volumen a precios del año anterior encadenado (1)(5)**

(Miles de millones de pesos encadenados) (2)(3)

	2022	2023	2024	2025
Agropecuario-silvícola	6.229	6.178	6.756	7.183
Pesca	1.239	1.304	1.308	1.515
Minería	14.386	14.499	15.350	15.155
Minería del cobre	12.126	11.685	12.363	11.999
Otras actividades mineras	2.479	2.783	2.953	3.289
Industria manufacturera	18.062	18.588	19.050	19.646
Alimentos	5.302	5.454	5.527	5.898
Bebidas y tabaco	1.683	1.783	1.683	1.611
Textil, prendas de vestir, cuero y calzado	322	347	345	366
Maderas y muebles	1.006	895	944	947
Celulosa, papel e imprentas	1.556	1.592	1.764	1.791
Química, petróleo, caucho y plástico	3.277	3.421	3.606	3.619
Minerales no metálicos y metálica básica	1.126	1.168	1.165	1.175
Productos metálicos, maq. y eq. y otros	3.741	3.938	4.045	4.237
Electricidad, gas, agua y gestión de desechos	5.978	6.835	7.316	7.115
Construcción	12.252	12.377	12.465	12.579
Comercio	19.938	19.276	19.737	20.951
Restaurantes y hoteles	3.766	3.945	3.993	4.154
Transporte	10.847	11.900	12.862	13.303
Comunicaciones y servicios de información	7.234	7.206	7.290	7.447
Servicios financieros	9.931	9.675	9.682	9.701
Servicios empresariales	20.756	20.685	20.837	21.369
Servicios de vivienda e inmobiliarios	15.944	16.193	16.457	16.818
Servicios personales (4)	26.814	27.437	28.308	29.414
Administración pública	9.846	9.975	10.309	10.391
PIB a costo de factores	181.290	184.035	189.851	194.424
Impuestos sobre los productos	22.120	20.668	20.598	21.199
PIB	203.350	204.727	210.470	215.645

CUADRO 2.26**Variación del PIB por clase de actividad económica, anual, volumen a precios del año anterior encadenado (1)**

(Variación porcentual respecto de igual período del año anterior)

	2022	2023	2024	2025
Agropecuario-silvícola	-0,4	-0,8	9,3	6,3
Pesca	1,4	5,2	0,3	15,8
Minería	-7,1	0,8	5,9	-1,3
Minería del cobre	-9,2	-3,6	5,8	-2,9
Otras actividades mineras	13,4	12,3	6,1	11,4
Industria manufacturera	-2,4	2,9	2,5	3,1
Alimentos	2,0	2,9	1,3	6,7
Bebidas y tabaco	-3,0	5,9	-5,6	-4,3
Textil, prendas de vestir, cuero y calzado	1,4	7,9	-0,6	6,0
Maderas y muebles	-6,7	-11,1	5,5	0,3
Celulosa, papel e imprentas	-13,0	2,3	10,8	1,5
Química, petróleo, caucho y plástico	-8,7	4,4	5,4	0,4
Minerales no metálicos y metálica básica	-7,2	3,7	-0,2	0,8
Productos metálicos, maq. y eq. y otros	6,3	5,3	2,7	4,7
Electricidad, gas, agua y gestión de desechos	7,5	14,3	7,0	-2,7
Construcción	2,4	1,0	0,7	0,9
Comercio	-3,3	-3,3	2,4	6,1
Restaurantes y hoteles	18,5	4,7	1,2	4,0
Transporte	10,1	9,7	8,1	3,4
Comunicaciones y servicios de información	10,4	-0,4	1,2	2,2
Servicios financieros	-2,5	-2,6	0,1	0,2
Servicios empresariales	8,2	-0,3	0,7	2,6
Servicios de vivienda e inmobiliarios	3,8	1,6	1,6	2,2
Servicios personales (2)	11,5	2,3	3,2	3,9
Administración pública	0,2	1,3	3,3	0,8
PIB a costo de factores	2,3	1,5	3,2	2,4
Impuestos sobre los productos	-0,3	-6,6	-0,3	2,9
PIB	2,1	0,7	2,8	2,5

CUADRO 2.27
Contribución al PIB por clase de actividad económica, anual, volumen a precios del año anterior encadenado (1)(4)

(Contribución porcentual respecto de igual período del año anterior)

	2022	2023	2024	2025
Agropecuario-silvícola	-0,0	-0,0	0,3	0,2
Pesca	0,0	0,0	0,0	0,1
Minería	-1,0	0,1	0,6	-0,2
Minería del cobre	-1,2	-0,3	0,5	-0,3
Otras actividades mineras	0,2	0,5	0,1	0,2
Industria manufacturera	-0,2	0,3	0,2	0,3
Alimentos	0,0	0,1	0,0	0,2
Bebidas y tabaco	-0,0	0,0	-0,0	-0,0
Textil, prendas de vestir, cuero y calzado	0,0	0,0	-0,0	0,0
Maderas y muebles	-0,0	-0,1	0,0	0,0
Celulosa, papel e imprentas	-0,1	0,0	0,1	0,0
Química, petróleo, caucho y plástico	-0,1	0,1	0,1	0,0
Minerales no metálicos y metálica básica	-0,0	0,0	-0,0	0,0
Productos metálicos, maq. y equipos y otros	0,1	0,1	0,1	0,1
Electricidad, gas, agua y gestión de desechos	0,2	0,3	0,2	-0,1
Construcción	0,1	0,1	0,0	0,1
Comercio	-0,3	-0,3	0,2	0,5
Restaurantes y hoteles	0,3	0,1	0,0	0,1
Transporte	0,5	0,5	0,4	0,2
Comunicaciones y servicios de información	0,3	-0,0	0,0	0,1
Servicios financieros	-0,1	-0,1	0,0	0,0
Servicios empresariales	0,7	-0,0	0,1	0,3
Servicios de vivienda e inmobiliarios	0,3	0,1	0,1	0,2
Servicios personales (2)	1,4	0,3	0,4	0,5
Administración pública	0,0	0,1	0,2	0,0
PIB a costo de factores	2,1	1,4	2,8	2,2
Impuestos sobre los productos	-0,0	-0,7	-0,0	0,3
PIB	2,1	0,7	2,8	2,5

CUADRO 2.28
Producto-ingreso, precios corrientes (1)(2)

(Miles de millones de pesos)

	PIB	Ingreso de factores recibidos del resto del mundo	Ingreso de factores pagados al resto del mundo	Producto nacional bruto	Transferencias corrientes recibidas del resto del mundo	Transferencias corrientes pagadas al resto del mundo
2022	262.954	12.074	24.943	250.085	4.769	4.806
2023	282.097	10.329	22.323	270.103	5.099	4.465
2024	310.681	11.893	26.409	296.165	4.694	4.609
2025	339.978	12.249	30.646	321.580	4.827	4.630
2024 I	76.700	3.143	6.557	73.285	1.216	1.031
II	74.886	2.591	7.052	70.425	1.320	1.157
III	74.738	3.217	6.439	71.516	1.074	1.133
IV	84.357	2.942	6.361	80.939	1.085	1.289
2025 I	81.964	2.744	7.181	77.527	1.001	1.083
II	82.873	2.885	7.693	78.065	1.521	1.180
III	82.693	3.295	7.579	78.409	1.037	1.118
IV	92.448	3.325	8.193	87.579	1.269	1.249

CUADRO 2.28
Producto-ingreso, precios corrientes (continuación)(2)

(Miles de millones de pesos)

	Ingreso nacional bruto disponible	Ahorro nacional bruto	Ahorro externo	Formación bruta de capital	Formación bruta de capital fijo
2022	250.048	44.358	23.398	67.756	67.458
2023	270.737	56.926	8.896	65.822	68.825
2024	296.250	68.290	3.537	71.827	73.499
2025	321.777	77.673	4.116	81.789	81.890
2024 I	73.470	19.168	-1.283	17.885	17.614
II	70.588	14.492	1.719	16.211	17.388
III	71.457	15.317	1.933	17.250	18.188
IV	80.735	19.313	1.169	20.482	20.309
2025 I	77.445	19.274	252	19.526	19.069
II	78.406	17.948	1.855	19.803	19.347
III	78.328	18.068	3.162	21.230	20.742
IV	87.599	22.383	-1.153	21.229	22.733

CUADRO 2.29
Ingreso nacional bruto disponible, volumen a precios del año anterior encadenado (1)(5)

(Miles de millones de pesos encadenados) (2)(3)(4)

	PIB	Ingreso de factores recibidos del resto del mundo	Ingreso de factores pagados al resto del mundo	Producto nacional bruto		Transferencias corrientes recibidas del resto del mundo	Transferencias corrientes pagadas al resto del mundo
				Nivel	Variación interanual		
2022	203.350	9.562	19.816	192.943	3,0	3.786	3.788
2023	204.727	7.703	16.705	195.527	1,3	3.815	3.314
2024	210.470	8.377	18.679	200.001	2,3	3.321	3.230
2025	215.645	8.272	20.786	203.047	1,5	3.279	3.112
2024 I	51.699	2.219	4.647	49.228	2,1	862	725
II	51.391	1.851	5.056	48.168	-0,8	946	822
III	51.007	2.272	4.564	48.669	3,3	761	796
IV	56.373	2.034	4.413	53.936	4,5	752	887
2025 I	53.213	1.841	4.838	50.190	2,0	674	723
II	53.310	1.975	5.290	49.985	3,8	1.046	804
III	51.876	2.221	5.130	48.944	0,6	702	749
IV	57.247	2.234	5.528	53.929	-0,0	857	835

CUADRO 2.29
Ingreso nacional bruto disponible, volumen a precios del año anterior encadenado (continuación) (1)(5)

(Miles de millones de pesos encadenados) (2)(3)(4)

	Ingreso nacional bruto disponible		Ingreso nacional bruto disponible real		Gasto interno bruto	
	Nivel	Variación interanual	Nivel	Variación interanual	Nivel	Variación interanual
2022	192.865	4,0	199.344	1,6	217.148	2,2
2023	195.941	1,6	203.369	2,0	209.125	-3,7
2024	200.017	2,1	209.585	3,1	211.689	1,2
2025	203.137	1,6	218.042	4,0	220.658	4,2
2024 I	49.343	2,3	51.967	2,2	51.121	2,7
II	48.269	-1,1	50.655	-0,5	51.802	-1,8
III	48.618	3,1	50.804	5,0	51.983	-0,0
IV	53.787	4,0	56.159	5,6	56.783	4,0
2025 I	50.127	1,6	52.296	0,6	52.260	2,2
II	50.198	4,0	53.865	6,3	55.097	6,4
III	48.881	0,5	52.987	4,3	55.067	5,9
IV	53.931	0,3	58.894	4,9	58.234	2,6

CUADRO 2.30**Participación de los principales agregados macroeconómicos en el producto interno bruto, anuales, precios corrientes (1)(2)**
(Porcentaje sobre el PIB)

	2022	2023	2024	2025
PIB	100,0	100,0	100,0	100,0
Ingreso de factores recibidos del resto del mundo	4,6	3,7	3,8	3,6
Ingreso de factores pagados al resto del mundo	9,5	7,9	8,5	9,0
Producto nacional bruto	95,1	95,7	95,3	94,6
Transferencias corrientes recibidas del resto del mundo	1,8	1,8	1,5	1,4
Transferencias corrientes pagadas al resto del mundo	1,8	1,6	1,5	1,4
Ingreso nacional bruto disponible	95,1	96,0	95,4	94,6
Consumo total	78,2	75,8	73,4	71,8
Ahorro nacional bruto	16,9	20,2	22,0	22,8
Ahorro externo (excedente de la Nación en cta.cte.)	8,9	3,2	1,1	1,2
Formación bruta de capital	25,8	23,3	23,1	24,1
Formación bruta de capital fijo	25,7	24,4	23,7	24,1

III. CUENTAS NACIONALES INSTITUCIONALES*

Cuentas Nacionales por Sector Institucional

CUADRO 3.1
Ratios. Operaciones no financieras, operaciones financieras y balances financieros (1)(2)

	2022	2023	2024	2025	2025 I	II	III	IV
Economía nacional (porcentaje sobre el PIB)								
Ahorro bruto	16,9	20,2	22,0	22,8	21,6	22,2	22,5	22,8
Capacidad/Necesidad de financiamiento	-8,9	-3,1	-1,1	-1,2	-1,6	-1,6	-1,9	-1,2
Activos financieros netos	-20,0	-19,7	-18,4	-19,2	-20,2	-19,1	-18,5	-19,2
Formación bruta de capital	25,8	23,3	23,1	24,1	23,3	23,8	24,4	24,1
Hogares (porcentaje sobre el PIB)								
Ahorro bruto	-0,4	5,4	5,3	5,4	5,3	5,5	5,3	5,4
Capacidad/Necesidad de financiamiento	-2,9	3,1	3,3	3,5	3,3	3,5	3,4	3,5
Activos financieros netos	120,3	121,6	120,3	122,2	119,8	121,0	123,8	122,2
Deuda	49,2	48,7	47,3	46,2	47,6	47,1	46,5	46,2
Empresas no financieras (porcentaje sobre el PIB)								
Ahorro bruto	9,0	12,0	13,7	14,8	12,9	13,7	14,2	14,8
Formación bruta de capital	19,4	17,2	17,4	18,6	17,5	18,1	18,8	18,6
Capacidad/Necesidad de financiamiento	-10,0	-4,8	-3,4	-3,4	-4,3	-4,1	-4,3	-3,4
Activos financieros netos	-126,6	-124,2	-120,3	-115,6	-120,1	-118,9	-120,4	-115,6
Deuda	101,8	98,5	97,9	90,1	94,4	92,7	93,7	90,1
Sociedades financieras (porcentaje sobre el PIB)								
Ahorro bruto	3,5	1,3	2,0	1,7	2,2	1,9	1,7	1,7
Capacidad/Necesidad de financiamiento	2,8	0,7	1,4	1,2	1,7	1,3	1,1	1,2
Préstamos	104,0	100,5	86,1	81,4	85,0	84,3	83,1	81,4
Deuda	140,7	137,4	112,7	105,8	109,7	109,1	108,5	105,8
Gobierno (porcentaje sobre el PIB)								
Ahorro bruto	4,8	1,5	1,0	0,9	1,2	1,1	1,3	0,9
Capacidad/Necesidad de financiamiento	1,2	-2,1	-2,5	-2,5	-2,3	-2,3	-2,1	-2,5
Activos financieros netos	-11,5	-14,0	-14,8	-16,5	-14,7	-14,9	-15,4	-16,5
Deuda	36,1	37,6	39,2	40,3	39,4	40,6	41,4	40,3

CUADRO 3.2**Economía Nacional. Operaciones no financieras, operaciones financieras y balances financieros (1)(6)**

(Miles de millones de pesos)

	2022	2023	2024	2025	2025 I	II	III	IV
Operaciones no financieras								
Rentas de la producción (2)	231.474	248.829	274.806	301.644	72.604	73.541	73.129	82.369
Rentas de la propiedad netas (3)	-12.356	-11.503	-13.958	-17.835	-4.294	-4.669	-4.142	-4.730
Impuestos netos de subvenciones	30.967	32.777	35.317	37.771	9.217	9.193	9.421	9.940
Transferencias corrientes netas	-37	634	85	197	-83	341	-81	20
Ingreso disponible bruto	250.048	270.737	296.250	321.777	77.445	78.406	78.328	87.599
Consumo final efectivo (menos)	205.691	213.811	227.960	244.105	58.171	60.458	60.260	65.217
Ahorro bruto	44.358	56.926	68.290	77.673	19.274	17.948	18.068	22.383
Transferencias netas de capital	2	46	24	3	0	1	1	0
Formación bruta de capital (menos)	67.756	65.822	71.827	81.789	19.526	19.803	21.230	21.229
Capacidad/Necesidad de financiamiento	-23.396	-8.850	-3.514	-4.112	-252	-1.854	-3.160	1.153
Operaciones financieras								
Adquisición neta de activos financieros	66.073	70.305	41.990	110.292	24.403	35.674	24.189	26.026
Efectivo y depósitos	-869	13.827	-1.727	4.048	-5.715	3.537	-245	6.471
Títulos	8.552	12.200	-14.280	9.864	4.850	7.702	-201	-2.488
Derivados (4)	-14	-1.394	-478	-1.705	-735	-602	-83	-285
Préstamos	27.141	13.168	-15.043	14.841	3.718	6.422	2.965	1.735
Acciones y otras participaciones	-6.765	19.428	37.627	41.375	6.959	10.568	12.522	11.326
Fondos de pensiones y seguros	10.539	12.472	13.300	14.976	3.446	4.244	3.457	3.828
Otras cuentas (5)	27.488	605	22.591	26.893	11.880	3.802	5.773	5.439
Pasivos netos contraídos	89.469	79.155	45.503	114.404	24.655	37.528	27.349	24.873
Efectivo y depósitos	7.572	7.914	-3.343	6.921	-2.919	4.132	-310	6.018
Títulos	8.034	12.765	-3.128	19.879	6.784	7.735	4.557	802
Préstamos	30.069	20.053	-15.159	20.679	3.377	6.429	7.132	3.741
Acciones y otras participaciones	9.347	22.690	34.569	29.139	5.455	11.101	6.911	5.672
Fondos de pensiones y seguros	10.539	12.472	13.300	14.976	3.446	4.244	3.457	3.828
Otras cuentas	23.907	3.261	19.265	22.811	8.512	3.886	5.601	4.812
Capacidad/Necesidad de financiamiento	-23.396	-8.850	-3.514	-4.112	-252	-1.854	-3.160	1.153
Balances financieros								
Activos Financieros Netos	-52.648	-55.690	-57.296	-65.262	-63.817	-61.993	-61.320	-65.262
Activos	1.832.002	1.949.289	2.068.770	2.270.427	2.094.256	2.155.034	2.232.549	2.270.427
Efectivo y depósitos	213.822	228.994	233.411	232.727	225.136	228.184	229.417	232.727
Títulos	250.999	266.491	268.673	282.375	273.058	281.497	287.238	282.375
Derivados (4)	191	878	-1.901	2.579	514	1.995	2.565	2.579
Préstamos	299.557	312.209	300.227	308.723	301.051	306.307	310.084	308.723
Acciones y otras participaciones	594.678	643.852	727.972	832.543	737.106	763.333	807.901	832.543
Fondos de pensiones y seguros	213.858	235.387	260.020	300.373	265.833	278.178	294.263	300.373
Otras cuentas (5)	258.898	261.479	280.368	311.109	291.558	295.542	301.082	311.109
Pasivos	1.884.650	2.004.979	2.126.065	2.335.689	2.158.073	2.217.027	2.293.869	2.335.689
Efectivo y depósitos	193.984	202.329	201.903	206.235	197.752	201.487	201.933	206.235
Títulos	275.907	294.084	308.673	332.222	314.006	322.783	335.829	332.222
Préstamos	375.390	396.954	394.158	401.763	390.816	395.562	405.777	401.763
Acciones y otras participaciones	574.046	620.666	688.607	793.190	706.205	730.416	761.968	793.190
Fondos de pensiones y seguros	213.858	235.387	260.020	300.373	265.833	278.178	294.263	300.373
Otras cuentas	251.465	255.559	272.705	301.907	283.461	288.602	294.098	301.907

CUADRO 3.3
Hogares e IPSFL. Operaciones no financieras, operaciones financieras y balances financieros (1)(5)

(Miles de millones de pesos)

	2022	2023	2024	2025	2025	II	III	IV
					I			
Operaciones no financieras								
Rentas de la producción (remuneración, ingreso mixto y excedente bruto)	134.724	148.611	158.709	170.940	42.213	42.270	42.423	44.035
Rentas de la propiedad netas (2)	22.743	29.078	32.090	32.991	7.313	8.684	7.870	9.124
Impuestos netos de subvenciones	-4.377	-5.107	-6.441	-5.934	-2.130	-1.552	-1.212	-1.039
Prestaciones sociales netas de cotizaciones	1.496	1.633	1.394	838	543	54	238	4
Transferencias corrientes netas	3.249	2.293	1.948	1.638	155	443	385	655
Ingreso disponible bruto	157.835	176.509	187.701	200.474	48.093	49.898	49.704	52.779
Ingreso disponible neto de liberación de activos previsionales	156.615	176.509	187.701	200.474	48.093	49.898	49.704	52.779
Transferencias sociales en especie (salud, educación y otros)	23.437	26.207	28.513	31.885	7.803	8.161	7.768	8.152
Ingreso disponible bruto ajustado	181.272	202.715	216.214	232.359	55.896	58.060	57.472	60.931
Consumo final efectivo (menos)	190.391	196.834	209.593	224.802	53.654	55.909	55.436	59.803
Variación neta en los fondos de pensiones (3)	7.943	9.387	9.923	10.754	2.460	2.909	2.614	2.770
Ahorro bruto	-1.176	15.269	16.544	18.310	4.702	5.059	4.650	3.899
Transferencias netas de capital	2.422	2.628	3.026	3.120	624	775	692	1.029
Formación bruta de capital (menos)	8.972	9.243	9.182	9.529	2.527	2.203	2.287	2.512
Capacidad/Necesidad de financiamiento	-7.727	8.654	10.388	11.901	2.799	3.631	3.054	2.416
Operaciones financieras								
Adquisición neta de activos financieros	9.137	18.922	21.793	24.052	6.514	6.497	5.610	5.431
Efectivo y depósitos	-4.923	2.048	-1.165	2.819	662	365	505	1.288
Títulos	399	48	56	-113	-45	20	-5	-83
Acciones y otras participaciones	3.187	4.347	9.864	6.365	2.236	2.653	1.751	-275
Fondos de pensiones y seguros	10.378	12.429	13.199	14.924	3.428	4.224	3.467	3.805
Otras cuentas (4)	95	49	-160	57	233	-765	-107	696
Pasivos netos contraídos	16.864	10.268	11.406	12.150	3.714	2.866	2.556	3.014
Préstamos	15.390	9.936	10.668	10.187	3.243	2.477	1.900	2.567
Otras cuentas	1.474	331	738	1.963	471	388	656	448
Capacidad/Necesidad de financiamiento	-7.727	8.654	10.388	11.901	2.799	3.631	3.054	2.416
Balances financieros								
Activos Financieros Netos	316.416	343.096	373.640	415.401	378.483	391.902	411.026	415.401
Activos	445.726	480.618	520.721	572.511	528.854	544.604	565.451	572.511
Efectivo y depósitos	79.966	82.703	82.053	84.305	82.449	82.746	83.402	84.305
Títulos	1.518	1.615	1.865	1.607	1.737	1.738	1.781	1.607
Acciones y otras participaciones	150.184	160.123	176.107	185.606	178.440	181.621	185.716	185.606
Fondos de pensiones y seguros	210.922	232.272	256.647	296.663	262.405	274.640	290.606	296.663
Otras cuentas (4)	3.136	3.906	4.048	4.329	3.823	3.860	3.946	4.329
Pasivos	129.311	137.522	147.081	157.110	150.371	152.701	154.425	157.110
Préstamos	122.108	130.613	139.651	148.711	142.850	144.915	146.464	148.711
Otras cuentas	7.203	6.909	7.431	8.399	7.521	7.787	7.961	8.399
MEMORANDO: Información sobre ahorro de hogares								
Ahorro previsional	13.972	15.586	16.685	18.889	4.288	4.993	4.696	4.911
Ahorro no previsional	-15.149	-317	-141	-579	413	66	-46	-1.013
Ahorro total	-1.176	15.269	16.544	18.310	4.702	5.059	4.650	3.899

CUADRO 3.4**Empresas no financieras. Operaciones no financieras, operaciones financieras y balances financieros (1)(5)**

(Miles de millones de pesos)

	2022	2023	2024	2025	2025	II	III	IV
					I			
Operaciones no financieras								
Rentas de la producción (excedente bruto)	91.882	94.755	110.124	124.362	29.016	29.724	29.074	36.548
Rentas de la propiedad netas (2)	2.030	-2.537	-4.132	-1.349	-2.071	445	-1.271	1.547
Ingreso empresarial bruto	93.912	92.219	105.993	123.013	26.945	30.169	27.803	38.095
Rentas distribuidas y utilidades reinvertidas (menos)	49.201	43.458	47.415	54.014	10.766	13.962	11.825	17.461
Impuestos netos de subvenciones	-19.211	-12.326	-13.182	-16.103	-3.920	-4.357	-3.562	-4.264
Transferencias corrientes netas	-1.784	-2.641	-2.867	-2.527	-627	-729	-585	-586
Ahorro bruto	23.716	33.794	42.529	50.369	11.633	11.120	11.832	15.785
Transferencias netas de capital	1.013	1.134	1.043	1.205	294	247	289	375
Formación bruta de capital (menos)	51.033	48.533	54.138	63.128	15.118	15.121	16.892	15.998
Capacidad/Necesidad de financiamiento	-26.304	-13.605	-10.567	-11.554	-3.192	-3.754	-4.771	163
Operaciones financieras								
Adquisición neta de activos financieros	20.884	6.505	13.303	18.855	6.884	2.124	3.713	6.134
Efectivo y depósitos	-4.277	2.286	761	1.400	-734	-443	1.329	1.248
Títulos	-385	2.803	-1.582	841	-116	1.761	286	-1.090
Derivados (3)	-45	-4.052	-1.576	-2.073	-1.105	-676	-868	576
Préstamos	1.531	839	528	311	225	91	92	-96
Acciones y otras participaciones	4.528	9.826	7.969	6.984	1.284	1.499	265	3.935
Fondos de pensiones y seguros	70	-26	9	-29	-3	-1	-25	-1
Otras cuentas (4)	19.462	-5.171	7.195	11.422	7.334	-106	2.633	1.561
Pasivos netos contraídos	47.189	20.110	23.870	30.410	10.076	5.878	8.484	5.972
Títulos	2.309	2.103	3.807	5.005	1.319	1.156	235	2.296
Préstamos	13.737	5.694	1.336	7.688	1.186	1.826	2.844	1.832
Acciones y otras participaciones	11.973	10.023	10.694	6.572	3.106	1.066	1.093	1.307
Acciones cotizadas	1.743	60	0	0	0	0	0	0
Acciones no cotizadas y otras participaciones	10.230	9.963	10.694	6.572	3.106	1.066	1.093	1.307
Otras cuentas	19.171	2.290	8.032	11.145	4.465	1.830	4.312	537
Capacidad/Necesidad de financiamiento	-26.304	-13.605	-10.567	-11.554	-3.192	-3.754	-4.771	163
Balances financieros								
Activos Financieros Netos	-332.789	-350.472	-373.884	-393.050	-379.353	-385.318	-399.627	-393.050
Activos	389.603	407.369	441.908	493.646	450.637	457.682	473.338	493.646
Efectivo y depósitos	47.636	50.033	52.288	50.743	50.202	49.124	51.240	50.743
Títulos	12.095	13.913	14.357	14.430	14.567	15.667	16.334	14.430
Derivados (3)	480	-682	-658	90	-1.028	-427	-796	90
Préstamos	17.190	18.513	21.296	19.830	20.532	20.397	21.045	19.830
Acciones y otras participaciones	155.662	173.110	197.845	234.803	202.948	209.042	221.008	234.803
Fondos de pensiones y seguros	970	990	1.042	1.048	1.052	1.061	1.042	1.048
Otras cuentas (4)	155.570	151.492	155.738	172.703	162.364	162.818	163.465	172.703
Pasivos	722.393	757.840	815.792	886.696	829.990	843.000	872.965	886.696
Títulos	67.832	71.095	82.400	86.761	82.449	83.101	86.935	86.761
Préstamos	190.455	197.962	210.813	208.180	206.238	206.908	212.562	208.180
Acciones y otras participaciones	309.909	333.222	364.589	415.933	375.824	384.499	401.254	415.933
Acciones cotizadas	104.458	110.849	114.608	159.532	126.765	132.323	144.998	159.532
Acciones no cotizadas y otras participaciones	205.452	222.374	249.981	256.401	249.059	252.176	256.257	256.401
Otras cuentas	154.196	155.560	157.990	175.823	165.479	168.492	172.214	175.823
De las cuales: Con el exterior	4.872	4.111	5.822	5.801	5.020	5.624	6.471	5.801
Factoring y securitizadoras	4.443	4.836	5.073	5.512	4.604	4.601	4.863	5.512

CUADRO 3.5
Gobierno general. Operaciones no financieras, operaciones financieras y balances financieros (1)(2)(6)

(Miles de millones de pesos)

	2022	2023	2024	2025	2025	II	III	IV
					I			
Operaciones no financieras								
Rentas de la producción (consumo de capital fijo)	3.040	3.255	3.611	3.748	912	923	915	998
Rentas de la propiedad netas (3)	3.145	2.669	-22	-412	-341	-72	-128	128
Impuestos netos de subvenciones	56.109	51.318	56.655	61.427	15.648	15.465	14.605	15.709
Prestaciones sociales netas de cotizaciones	-9.439	-11.021	-11.317	-11.592	-3.003	-2.963	-2.852	-2.774
Transferencias corrientes netas	-1.386	1.122	1.103	1.128	371	649	127	-19
Ingreso disponible bruto	51.468	47.343	50.031	54.299	13.588	14.002	12.668	14.042
Transferencias sociales en especie (salud, educación y otros) (menos)	23.437	26.207	28.513	31.885	7.803	8.161	7.768	8.152
Ingreso disponible bruto ajustado	28.031	21.136	21.517	22.414	5.784	5.841	4.900	5.889
Consumo final efectivo (menos)	15.300	16.977	18.367	19.302	4.517	4.548	4.824	5.414
Ahorro bruto	12.732	4.159	3.150	3.112	1.268	1.292	76	475
Transferencias netas de capital	-3.433	-3.715	-4.045	-4.322	-918	-1.021	-979	-1.404
Formación bruta de capital (menos)	6.037	6.262	6.738	7.399	1.573	1.864	1.561	2.400
Capacidad/Necesidad de financiamiento	3.262	-5.819	-7.633	-8.609	-1.223	-1.593	-2.464	-3.329
Operaciones financieras								
Adquisiciones netas de activos financieros	12.580	4.545	8.222	8.871	4.470	3.405	938	58
Efectivo y depósitos	3.408	-688	3	1.678	252	857	1.065	-497
Títulos	4.704	-2.280	-1.742	-713	82	1.010	-1.451	-354
Préstamos	-171	1.492	1.110	857	652	728	534	-1.057
Acciones y otras participaciones	929	187	456	772	28	486	161	96
Fondos de pensiones y seguros	3	-1	0	-1	-0	-0	-1	-0
Otras cuentas (4)	3.707	5.835	8.394	6.278	3.455	324	629	1.870
Pasivos netos contraídos	9.318	10.363	15.855	17.480	5.693	4.998	3.402	3.387
Títulos	8.750	8.040	10.649	12.503	3.379	5.796	3.137	192
Préstamos	197	304	192	199	-3	-45	-87	334
Otras cuentas	371	2.020	5.014	4.778	2.316	-753	353	2.861
Capacidad/Necesidad de financiamiento	3.262	-5.819	-7.633	-8.609	-1.223	-1.593	-2.464	-3.329
Balances financieros								
Activos Financieros Netos	-30.364	-39.546	-45.924	-56.146	-46.460	-48.121	-51.013	-56.146
Activos	78.117	82.055	96.643	105.773	100.686	105.359	108.986	105.773
Efectivo y depósitos	14.688	14.168	15.423	17.351	15.684	16.763	17.777	17.351
Títulos	13.757	11.599	10.776	9.741	10.585	11.780	10.601	9.741
Préstamos	8.767	10.281	11.408	12.249	12.041	12.771	13.302	12.249
Acciones y otras participaciones	18.442	18.065	22.289	22.638	21.138	22.472	24.243	22.638
Fondos de pensiones y seguros	43	44	46	47	47	47	46	47
Otras cuentas (4)	22.420	27.898	36.701	43.747	41.190	41.525	43.016	43.747
Pasivos	108.481	121.601	142.566	161.919	147.147	153.480	160.000	161.919
Títulos	91.988	102.809	118.053	133.094	120.768	127.903	133.949	133.094
Préstamos	2.938	3.312	3.810	3.786	3.681	3.611	3.597	3.786
Otras cuentas	13.555	15.481	20.704	25.040	22.698	21.966	22.453	25.040
MEMORANDO: Información fondos soberanos								
Fondo de estabilización económica y social, FEES								
Saldo de Operaciones financieras, FEES (5)	4.900	-1.211	-2.158	103	24	25	27	27
Valor de mercado, FEES	6.459	5.334	3.590	3.544	3.522	3.598	3.727	3.544
Fondo de reserva de pensiones, FRP								
Saldo de Operaciones financieras, FRP (5)	338	1.210	512	-59	64	-246	63	60
Valor de mercado, FRP	5.566	7.642	9.304	9.397	8.994	9.169	9.735	9.397
Total saldo de operaciones financieras de fondos soberanos (5)	5.238	-1	-1.646	45	89	-220	90	87
Total valor de mercado de fondos soberanos	12.024	12.976	12.894	12.941	12.517	12.767	13.462	12.941

CUADRO 3.6**Sociedades financieras. Operaciones no financieras, operaciones financieras y balances financieros (1)(6)**

(Miles de millones de pesos)

	2022	2023	2024	2025	2025 I	II	III	IV
Operaciones no financieras								
Rentas de la producción (excedente bruto)	1.828	2.207	2.361	2.594	463	625	718	789
Rentas de la propiedad netas (2)	8.928	2.745	5.520	4.948	1.570	236	1.211	1.931
Impuestos netos de subvenciones	-1.553	-1.108	-1.715	-1.619	-380	-363	-410	-466
Prestaciones sociales netas de cotizaciones	7.943	9.387	9.923	10.754	2.460	2.909	2.614	2.770
Transferencias corrientes netas	-116	-140	-99	-41	19	-21	-9	-30
Ingreso disponible bruto	17.030	13.091	15.990	16.636	4.132	3.386	4.124	4.994
Variación neta en los fondos de pensiones (menos) (3)	7.943	9.387	9.923	10.754	2.460	2.909	2.614	2.770
Ahorro bruto	9.087	3.704	6.067	5.882	1.672	477	1.510	2.224
Transferencias netas de capital	0	0	0	0	0	0	0	0
Formación bruta de capital (menos)	1.714	1.784	1.769	1.732	309	614	489	320
Capacidad/Necesidad de financiamiento	7.373	1.920	4.298	4.150	1.363	-138	1.021	1.904
Operaciones financieras								
Adquisición neta de activos financieros	23.472	40.334	-1.329	58.514	6.535	23.649	13.927	14.403
Efectivo y depósitos	4.923	10.182	-1.326	-1.849	-5.895	2.758	-3.144	4.431
Títulos	3.834	11.628	-11.012	9.849	4.930	4.912	969	-961
Derivados (4)	32	2.658	1.097	368	370	74	785	-861
Préstamos	25.780	10.837	-16.681	13.673	2.842	5.603	2.339	2.888
Acciones y otras participaciones	-15.409	5.068	19.339	27.254	3.411	5.930	10.344	7.570
Fondos de pensiones y seguros	88	70	93	82	20	22	16	24
Otras cuentas (5)	4.224	-108	7.162	9.137	857	4.349	2.618	1.312
Pasivos netos contraídos	16.099	38.413	-5.627	54.364	5.172	23.786	12.906	12.500
Efectivo y depósitos	7.572	7.914	-3.343	6.921	-2.919	4.132	-310	6.018
Títulos	-3.025	2.622	-17.584	2.370	2.086	784	1.186	-1.686
Préstamos	746	4.118	-27.356	2.605	-1.049	2.171	2.475	-992
Acciones y otras participaciones	-2.625	12.667	23.875	22.567	2.349	10.035	5.818	4.365
Fondos de pensiones y seguros	10.539	12.472	13.300	14.976	3.446	4.244	3.457	3.828
Otras cuentas	2.892	-1.380	5.481	4.925	1.259	2.420	280	966
Capacidad/Necesidad de financiamiento	7.373	1.920	4.298	4.150	1.363	-138	1.021	1.904
Balances financieros								
Activos Financieros Netos	-5.910	-8.769	-11.127	-31.467	-16.486	-20.457	-21.706	-31.467
Activos	918.555	979.247	1.009.498	1.098.498	1.014.079	1.047.389	1.084.774	1.098.498
Efectivo y depósitos	71.532	82.089	83.647	80.329	76.801	79.551	76.998	80.329
Títulos	223.628	239.364	241.675	256.597	246.168	252.311	258.522	256.597
Derivados (4)	-289	1.560	-1.243	2.489	1.542	2.422	3.361	2.489
Préstamos	273.600	283.415	267.523	276.643	268.478	273.139	275.736	276.643
Acciones y otras participaciones	270.390	292.555	331.731	389.496	334.580	350.197	376.934	389.496
Fondos de pensiones y seguros	1.923	2.082	2.284	2.615	2.329	2.430	2.568	2.615
Otras cuentas (5)	77.772	78.183	83.881	90.330	84.180	87.338	90.654	90.330
Pasivos	924.466	988.016	1.020.625	1.129.965	1.030.565	1.067.846	1.106.479	1.129.965
Efectivo y depósitos	193.984	202.329	201.903	206.235	197.752	201.487	201.933	206.235
Títulos	116.086	120.180	108.220	112.367	110.789	111.779	114.945	112.367
Préstamos	59.890	65.067	39.884	41.087	38.047	40.128	43.155	41.087
Acciones y otras participaciones	264.136	287.444	324.019	377.257	330.381	345.917	360.714	377.257
Fondos de pensiones y seguros	213.858	235.387	260.020	300.373	265.833	278.178	294.263	300.373
Otras cuentas	76.512	77.609	86.580	92.646	87.763	90.357	91.470	92.646

CUADRO 3.7
Exposiciones intersectoriales. Dinero legal por sector de contrapartida. Operaciones financieras y balances (1)(2)

(Miles de millones de pesos)

	2022	2023	2024	2025	2025 I	II	III	IV
Operaciones financieras								
Banco Central, pasivos	-3.608	-1.285	101	254	-264	7	354	158
Bancos y cooperativas, activos	-5	-205	-222	66	-111	5	305	-133
Otros intermediarios y auxiliares financieros, activos	-31	4	-18	2	1	-1	7	-5
Compañías de seguro, activos	2	-8	5	-1	-2	-1	3	-1
Gobierno general, activos	15	12	-10	-19	52	-50	-4	-16
Empresas no financieras, activos	76	-277	-182	94	22	23	24	25
Hogares, activos	-3.664	-812	528	112	-226	31	19	288
Resto del mundo, pasivos	-27	22	273	63	217	5	-66	-93
Banco Central, activos	-0	-0	-0	-0	-0	0	-0	0
Bancos y cooperativas, activos	-9	17	288	63	216	5	-69	-88
Otros intermediarios y auxiliares financieros, activos	-18	5	-14	1	1	-0	4	-4
Balances financieros								
Banco Central, pasivos	15.059	13.774	13.875	14.130	13.611	13.618	13.972	14.130
Bancos y cooperativas, activos	3.458	3.253	3.031	3.097	2.920	2.925	3.230	3.097
Otros intermediarios y auxiliares financieros, activos	94	99	83	85	83	83	90	85
Compañías de seguro, activos	42	34	39	38	37	36	39	38
Gobierno general, activos	1.443	1.456	1.447	1.427	1.498	1.448	1.444	1.427
Empresas no financieras, activos	1.624	1.347	1.165	1.260	1.188	1.211	1.235	1.260
Hogares, activos	8.398	7.585	8.110	8.223	7.885	7.916	7.934	8.223
Resto del mundo, pasivos	425	468	805	801	979	974	934	801
Banco Central, activos	1	1	0	0	0	0	0	0
Bancos y cooperativas, activos	356	394	744	740	918	913	869	740
Otros intermediarios y auxiliares financieros, activos	68	74	60	61	61	61	65	61

CUADRO 3.8**Exposiciones intersectoriales. Depósitos por sector de contrapartida. Operaciones financieras y balances financieros (1)(2)**

(Miles de millones de pesos)

	2022	2023	2024	2025	2025 I	II	III	IV
Operaciones financieras								
Banco Central, pasivos	2.626	7.080	-10.950	887	-1.791	696	285	1.698
Bancos y cooperativas, activos	2.623	7.074	-10.977	913	-1.761	692	284	1.697
Gobierno general, activos	1	8	29	-29	-30	-0	2	-1
Resto del mundo, activos	2	-1	-2	4	-0	3	-1	2
Bancos y cooperativas, pasivos	8.554	2.119	7.506	5.779	-864	3.429	-948	4.162
Bancos Central, activos	-0	0	-0	0	-0	0	0	-0
Bancos y cooperativas, activos	1.929	-726	-242	946	-511	597	583	278
Fondos de inversión del mercado monetario, activos	2.907	2.065	7.856	-1.662	-429	1.848	-3.821	740
Fondos de inversión del mercado no monetario, activos	1.169	-415	637	13	-155	103	321	-256
Otros intermediarios y Auxiliares financieros, activos	-1.643	-137	1.148	399	395	45	-95	54
Compañías de seguros, activos	957	35	-544	682	297	120	-506	770
Fondos de pensiones, activos	497	-457	1.470	518	-423	32	380	529
Gobierno general, activos	3.122	-168	-148	1.853	262	915	783	-107
Empresas no financieras, activos	-2.660	2.163	103	-228	-1.290	-1.338	1.221	1.179
Hogares e IPSFL, activos	-1.224	2.814	-1.946	2.402	809	162	398	1.033
Resto del mundo, activos	3.499	-3.057	-828	856	183	944	-213	-58
Otros intermediarios y Auxiliares financieros, pasivos	0	0	0	0	0	0	0	0
Hogares e IPSFL, activos	0	0	0	0	0	0	0	0
Resto del mundo, pasivos	-4.895	2.723	405	-1.959	-2.817	346	-37	550
Banco Central, activos	-2.036	2.829	-3.076	-475	-667	-49	74	168
Bancos y cooperativas, activos	-729	-313	-596	-768	-1.045	-177	31	423
Fondos de inversión del mercado monetario, activos	-9	0	0	0	0	0	0	0
Fondos de inversión del mercado no monetario, activos	0	0	-0	-0	0	0	0	-0
Otros intermediarios y Auxiliares financieros, activos	565	225	298	10	-2	6	-2	8
Compañías de seguros, activos	-294	-32	3	42	47	54	-61	1
Fondos de pensiones, activos	-934	110	2.553	-2.480	-1.732	-523	-537	311
Gobierno general, activos	270	-541	132	-126	-31	-8	286	-373
Empresas no financieras, activos	-1.693	399	840	1.534	534	872	84	44
Hogares e IPSFL, activos	-35	46	252	305	79	172	87	-33
Balances financieros								
Banco Central, pasivos	13.688	20.795	10.190	10.993	8.353	9.041	9.355	10.993
Bancos y cooperativas, activos	13.614	20.720	10.079	10.914	8.276	8.962	9.273	10.914
Gobierno general, activos	0	0	30	1	0	0	2	1
Resto del mundo, activos	74	74	81	78	77	80	81	78
Bancos y cooperativas, pasivos	165.237	167.760	177.838	181.112	175.788	178.827	178.606	181.112
Banco Central, activos	0	0	0	0	0	0	1	0
Bancos y cooperativas, activos	11.104	10.516	10.758	11.307	10.021	10.573	11.292	11.307
Fondos de inversión del mercado monetario, activos	12.618	14.628	22.543	20.891	22.111	23.952	20.154	20.891
Fondos de inversión del mercado no monetario, activos	2.374	2.065	2.750	2.754	2.590	2.690	3.012	2.754
Otros intermediarios y Auxiliares financieros, activos	6.348	6.191	7.302	7.876	7.790	7.860	7.726	7.876
Compañías de seguros, activos	2.613	2.560	1.971	2.600	2.252	2.366	1.849	2.600
Fondos de pensiones, activos	3.372	2.766	4.076	4.710	3.733	3.779	4.175	4.710
Gobierno general, activos	12.693	12.675	13.763	15.882	14.041	15.178	15.905	15.882
Empresas no financieras, activos	39.224	41.152	41.656	39.268	39.467	37.610	39.327	39.268
Hogares e IPSFL, activos	69.059	72.471	70.817	72.980	71.504	71.633	72.104	72.980
Resto del mundo, activos	5.829	2.737	2.201	2.844	2.278	3.186	3.059	2.844
Otros intermediarios y Auxiliares financieros, pasivos	0	0	0	0	0	0	0	0
Hogares e IPSFL, activos	0	0	0	0	0	0	0	0
Resto del mundo, pasivos	22.496	26.027	29.580	25.427	25.458	25.608	26.267	25.427
Banco Central, activos	2.199	5.009	2.365	1.820	1.614	1.632	1.749	1.820
Bancos y cooperativas, activos	8.284	8.225	8.628	7.207	7.205	6.951	7.170	7.207
Fondos de inversión del mercado monetario, activos	0	0	0	0	0	0	0	0
Fondos de inversión del mercado no monetario, activos	0	0	0	0	0	0	0	0
Otros intermediarios y Auxiliares financieros, activos	1.343	1.624	2.135	1.971	2.034	2.018	2.071	1.971
Compañías de seguros, activos	165	143	160	191	200	254	200	191
Fondos de pensiones, activos	658	808	3.517	881	1.652	1.118	610	881
Gobierno general, activos	552	38	182	41	144	137	426	41
Empresas no financieras, activos	6.788	7.533	9.467	10.215	9.548	10.303	10.678	10.215
Hogares e IPSFL, activos	2.508	2.647	3.126	3.102	3.060	3.196	3.363	3.102

CUADRO 3.9
Exposiciones intersectoriales. Títulos de deuda por sector de contrapartida. Operaciones financieras y balances (1)(2)

(Miles de millones de pesos)

	2022	2023	2024	2025	2025 I	II	III	IV
Operaciones financieras								
Banco Central, pasivos	-4.809	2.782	-18.111	821	1.025	700	461	-1.365
Bancos comerciales y cooperativas, activos	-601	-3.088	-13.543	839	1.963	-2.606	-898	2.381
Otros intermediarios y auxiliares financieros, activos	64	-7	-93	30	30	18	-38	20
Gobierno general, activos	-2.224	-111	-3	-3	-3	820	-473	-347
Empresas no Financieras, activos	41	935	668	447	-366	977	266	-430
Fondos de pensiones, activos	371	-626	-1.110	56	452	62	-121	-337
Compañías de seguro, activos	-135	236	-207	75	78	-30	-8	34
Fondos de inversión del mercado monetario, activos	-2.731	5.555	-4.109	-1.149	-1.085	1.066	1.775	-2.905
Fondos de inversión del mercado no monetario, activos	-70	214	511	102	-40	121	-37	59
Resto del mundo, activos	475	-326	-223	424	-4	272	-5	161
Bancos comerciales y cooperativas, pasivos	2.288	-25	620	-584	410	318	-352	-960
Banco Central, activos	-1.292	-938	-934	-658	-267	-87	-116	-188
Bancos comerciales y cooperativas, activos	443	-234	-625	-599	-566	-35	-250	252
Otros intermediarios y auxiliares financieros, activos	13	65	203	-228	-118	21	-3	-129
Gobierno general, activos	12	1	-17	-53	-49	0	-1	-4
Empresas no Financieras, activos	957	1.468	-140	839	823	643	135	-762
Fondos de pensiones, activos	3.326	-3.356	-3.135	-3.323	-1.001	-950	-703	-669
Compañías de seguro, activos	21	385	-283	-171	-33	-36	-5	-97
Fondos de inversión del mercado monetario, activos	-266	1.033	2.695	945	1.263	196	-256	-258
Fondos de inversión del mercado no monetario, activos	-172	1.682	1.624	2.986	828	502	672	983
Resto del mundo, activos	-754	-131	1.232	-320	-469	62	175	-88
Otros intermediarios y auxiliares financieros, pasivos	-558	-113	-121	2.208	663	-172	1.074	642
Bancos comerciales y cooperativas, activos	22	-11	-124	-38	17	-4	-30	-21
Otros intermediarios y auxiliares financieros, activos	31	-23	-15	5	-19	23	8	-7
Gobierno general, activos	0	-0	-0	0	0	-0	-0	-0
Empresas no Financieras, activos	-57	213	-192	-109	-56	-137	39	45
Hogares, activos	4	6	47	-58	-56	-1	-1	-0
Fondos de pensiones, activos	211	-48	-143	217	5	-18	231	-0
Compañías de seguro, activos	-73	-250	-68	-311	-125	-379	122	72
Fondos de inversión del mercado monetario, activos	67	32	442	424	61	241	-93	215
Fondos de inversión del mercado no monetario, activos	19	-166	169	614	35	69	193	316
Resto del mundo, activos	-782	135	-236	1.464	802	35	605	22
Gobierno general, pasivos	8.750	8.040	10.649	12.503	3.379	5.796	3.137	192
Bancos comerciales y cooperativas, activos	-769	-805	2.209	591	429	2.553	-250	-2.142
Otros intermediarios y auxiliares financieros, activos	16	-7	55	319	61	122	-84	220
Gobierno general, activos	42	20	-17	-16	-13	-1	-2	-1
Empresas no Financieras, activos	111	127	-1.184	168	129	-48	248	-160
Fondos de pensiones, activos	4.969	5.269	5.608	170	208	1.183	-809	-412
Compañías de seguro, activos	376	-21	467	495	160	86	73	176
Fondos de inversión del mercado monetario, activos	219	251	657	-591	255	-148	-537	-160
Fondos de inversión del mercado no monetario, activos	725	-44	785	1.879	352	1.019	904	-397
Resto del mundo, activos	3.062	3.250	2.067	9.489	1.798	1.031	3.594	3.066
Empresas no financieras, pasivos	2.309	2.103	3.807	5.005	1.319	1.156	235	2.296
Bancos comerciales y cooperativas, activos	-5	78	43	-33	39	-26	-32	-14
Otros intermediarios y auxiliares financieros, activos	-10	7	5	-43	-34	-7	-11	9
Gobierno general, activos	-12	-3	12	29	24	3	4	-2
Empresas no Financieras, activos	-1.561	23	-412	-301	-943	542	-35	134
Hogares, activos	0	0	1	-1	0	-1	-0	0
Fondos de pensiones, activos	622	388	-457	281	94	-159	-38	384
Compañías de seguro, activos	-72	-119	226	542	99	415	257	-230
Fondos de inversión del mercado monetario, activos	50	2	616	58	186	-241	71	41
Fondos de inversión del mercado no monetario, activos	1.359	128	1.697	1.526	-6	352	730	450
Resto del mundo, activos	1.938	1.600	2.076	2.947	1.858	276	-711	1.525
Resto del mundo, pasivos	4.458	3.962	-6.236	3.990	2.050	1.643	-1.100	1.397
Banco Central, activos	-6.172	3.030	546	2.652	434	140	620	1.458
Bancos comerciales y cooperativas, activos	-73	-32	-450	-215	-90	-331	-226	432
Otros intermediarios y auxiliares financieros, activos	-5	20	-19	19	7	-18	28	2
Gobierno general, activos	6.885	-2.186	-1.717	-669	123	187	-979	-0
Empresas no Financieras, activos	129	39	-330	-187	302	-206	-369	86
Hogares, activos	395	42	9	-54	11	22	-4	-83
Fondos de pensiones, activos	2.301	2.731	-3.506	1.955	1.108	1.644	-157	-640
Compañías de seguro, activos	1.615	377	599	380	154	90	6	130
Fondos de inversión del mercado monetario, activos	-340	-91	288	-342	1	-294	-36	-13
Fondos de inversión del mercado no monetario, activos	-277	31	-1.656	448	-1	408	18	23
Fondos de inversión del mercado no monetario, pasivos	53	-22	29	-74	-12	-62	3	-3
Bancos comerciales y cooperativas, activos	4	-6	9	-10	0	-8	-1	-1
Otros intermediarios y auxiliares financieros, activos	-1	0	0	-0	-0	2	-2	0
Empresas no Financieras, activos	-6	-2	9	-16	-5	-11	3	-3
Fondos de pensiones, activos	52	5	9	-4	18	-20	-1	-0
Compañías de seguro, activos	10	-12	-1	-17	-2	-16	0	0
Fondos de inversión del mercado monetario, activos	-3	27	-9	-23	-24	0	1	0
Fondos de inversión del mercado no monetario, activos	-3	-33	12	-4	2	-9	2	2

CUADRO 3.10**Exposiciones intersectoriales. Títulos de deuda por sector de contrapartida. Operaciones financieras y balances (continuación) (1)(2)**

(Miles de millones de pesos)

	2022	2023	2024	2025	2025 I	II	III	IV
Balances financieros								
Banco Central, pasivos	38.074	40.854	22.745	23.570	23.771	24.472	24.935	23.570
Bancos comerciales y cooperativas, activos	23.381	20.368	7.007	7.842	8.973	6.366	5.467	7.842
Otros intermediarios y auxiliares financieros, activos	174	167	75	105	105	123	85	105
Gobierno general, activos	116	8	4	1	1	820	348	1
Empresas no Financieras, activos	1.069	1.598	1.808	1.930	1.398	2.322	2.462	1.930
Fondos de pensiones, activos	2.305	1.905	1.070	1.439	1.553	1.669	1.673	1.439
Compañías de seguro, activos	102	343	140	219	220	191	184	219
Fondos de inversión del mercado monetario, activos	10.167	15.800	11.677	10.530	10.597	11.664	13.437	10.530
Fondos de inversión del mercado no monetario, activos	232	451	964	1.069	924	1.046	1.011	1.069
Resto del mundo, activos	527	215	0	434	0	270	267	434
Bancos comerciales y cooperativas, pasivos	66.067	67.116	72.589	73.641	73.442	73.980	75.253	73.641
Banco Central, activos	4.922	4.141	3.441	2.933	3.240	3.180	3.113	2.933
Bancos comerciales y cooperativas, activos	3.321	3.227	2.764	2.250	2.227	2.217	1.992	2.250
Otros intermediarios y auxiliares financieros, activos	298	370	591	375	481	506	508	375
Gobierno general, activos	539	564	570	533	527	533	534	533
Empresas no Financieras, activos	3.634	4.445	4.841	5.053	5.617	5.769	6.003	5.053
Fondos de pensiones, activos	28.334	25.184	23.473	21.541	22.910	22.137	21.967	21.541
Compañías de seguro, activos	7.053	7.431	7.717	8.070	7.818	7.856	8.093	8.070
Fondos de inversión del mercado monetario, activos	1.237	2.258	5.005	5.941	6.297	6.462	6.237	5.941
Fondos de inversión del mercado no monetario, activos	5.078	7.027	9.259	12.808	10.300	10.934	11.773	12.808
Resto del mundo, activos	11.650	12.469	14.928	14.136	14.025	14.387	15.033	14.136
Otros intermediarios y auxiliares financieros, pasivos	11.662	11.930	12.553	14.882	13.249	13.060	14.481	14.882
Bancos comerciales y cooperativas, activos	442	470	366	346	388	387	362	346
Otros intermediarios y auxiliares financieros, activos	131	118	111	119	95	116	125	119
Gobierno general, activos	1	1	1	1	1	1	1	1
Empresas no Financieras, activos	352	599	229	255	298	173	211	255
Hogares, activos	6	13	59	1	3	2	1	1
Fondos de pensiones, activos	1.852	1.787	1.763	2.104	1.802	1.793	2.079	2.104
Compañías de seguro, activos	3.341	3.156	3.415	3.212	3.255	2.897	3.093	3.212
Fondos de inversión del mercado monetario, activos	476	517	957	1.377	1.019	1.255	1.165	1.377
Fondos de inversión del mercado no monetario, activos	1.287	1.199	1.486	2.167	1.543	1.623	1.848	2.167
Resto del mundo, activos	3.775	4.070	4.166	5.300	4.845	4.811	5.596	5.300
Gobierno general, pasivos	91.988	102.809	118.053	133.094	120.768	127.903	133.949	133.094
Bancos comerciales y cooperativas, activos	19.330	19.227	22.153	23.222	22.699	25.410	25.283	23.222
Otros intermediarios y auxiliares financieros, activos	128	122	183	506	246	367	285	506
Gobierno general, activos	166	193	184	172	173	173	172	172
Empresas no Financieras, activos	1.549	1.531	1.544	1.889	1.694	1.693	2.009	1.889
Fondos de pensiones, activos	33.873	38.645	44.776	46.497	44.919	46.121	46.063	46.497
Compañías de seguro, activos	1.871	1.862	2.432	3.067	2.600	2.701	2.824	3.067
Fondos de inversión del mercado monetario, activos	262	494	1.174	585	1.424	1.280	742	585
Fondos de inversión del mercado no monetario, activos	1.654	1.595	2.377	4.338	2.738	3.758	4.702	4.338
Resto del mundo, activos	33.156	39.139	43.230	52.818	44.276	46.399	51.870	52.818
Empresas no financieras, pasivos	67.832	71.095	82.400	86.761	82.449	83.101	86.935	86.761
Bancos comerciales y cooperativas, activos	458	535	593	572	634	612	583	572
Otros intermediarios y auxiliares financieros, activos	125	136	150	111	118	112	101	111
Gobierno general, activos	271	279	304	344	332	338	344	344
Empresas no Financieras, activos	670	604	587	409	59	427	558	409
Hogares, activos	0	0	1	0	2	1	0	0
Fondos de pensiones, activos	12.546	13.095	13.534	14.558	13.793	13.653	13.996	14.558
Compañías de seguro, activos	13.015	12.974	14.635	16.014	14.623	15.224	15.998	16.014
Fondos de inversión del mercado monetario, activos	230	232	854	917	1.046	801	880	917
Fondos de inversión del mercado no monetario, activos	2.513	2.357	3.649	4.997	3.557	3.883	4.591	4.997
Resto del mundo, activos	38.005	40.884	48.093	48.839	48.286	48.051	49.883	48.839
Resto del mundo, pasivos	62.204	69.184	70.418	71.681	70.484	72.632	74.057	71.681
Banco Central, activos	28.634	33.014	38.299	40.067	37.719	38.405	40.412	40.067
Bancos comerciales y cooperativas, activos	2.801	2.848	2.722	2.303	2.507	2.153	1.985	2.303
Otros intermediarios y auxiliares financieros, activos	69	89	70	90	77	60	87	90
Gobierno general, activos	12.664	10.554	9.714	8.690	9.552	9.915	9.202	8.690
Empresas no Financieras, activos	4.790	5.103	5.304	4.866	5.461	5.255	5.058	4.866
Hogares, activos	1.512	1.602	1.806	1.605	1.732	1.735	1.779	1.605
Fondos de pensiones, activos	3.393	6.474	2.708	4.547	3.764	5.332	5.492	4.547
Compañías de seguro, activos	5.373	6.211	7.445	7.228	7.270	7.443	7.627	7.228
Fondos de inversión del mercado monetario, activos	232	118	482	118	463	163	137	118
Fondos de inversión del mercado no monetario, activos	2.736	3.171	1.869	2.168	1.939	2.171	2.278	2.168
Fondos de inversión del mercado no monetario, pasivos	283	280	333	274	326	267	277	274
Bancos comerciales y cooperativas, activos	22	18	29	20	29	21	21	20
Otros intermediarios y auxiliares financieros, activos	1	2	2	2	2	4	2	2
Empresas no Financieras, activos	30	31	43	29	39	28	32	29
Fondos de pensiones, activos	76	84	100	101	119	100	102	101
Compañías de seguro, activos	41	31	32	16	31	16	16	16
Fondos de inversión del mercado monetario, activos	6	32	25	2	0	0	2	2
Fondos de inversión del mercado no monetario, activos	106	82	103	105	106	98	102	105

CUADRO 3.11
Exposiciones intersectoriales. Préstamos por sector de contrapartida. Operaciones financieras y balances financieros (1)(2)

(Miles de millones de pesos)

	2022	2023	2024	2025	2025 I	II	III	IV
Operaciones financieras								
Banco Central, pasivos	12	7	-5	-3	-1	-0	-1	-1
Bancos comerciales y cooperativas, activos	-1	0	0	0	0	0	0	0
Gobierno general, activos	0	0	0	0	0	0	0	0
Resto del mundo, activos	13	7	-5	-3	-1	-0	-1	-1
Bancos comerciales y cooperativas, pasivos	268	2.309	-28.590	3.321	58	2.172	2.284	-1.192
Banco Central, activos	-18	-19	-28.179	-627	-690	984	165	-1.086
Bancos comerciales y cooperativas, activos	-126	0	337	684	1.169	-534	176	-127
Gobierno general, activos	-274	397	-1	-418	-299	613	350	-1.081
Resto del mundo, activos	686	1.931	-747	3.681	-122	1.108	1.593	1.101
Fondos de inversión del mercado no monetario, pasivos	-212	190	-83	-72	4	-29	-3	-44
Bancos comerciales y cooperativas, activos	-212	190	-83	-72	4	-29	-3	-44
Otros intermediarios y auxiliares financieros, pasivos	1.727	1.833	967	-387	-651	87	6	171
Banco Central, activos	0	0	0	0	0	0	0	0
Bancos comerciales y cooperativas, activos	1.609	1.780	1.053	-267	-632	223	-77	219
Gobierno general, activos	1	5	-1	-0	0	-0	-1	0
Fondos de inversión del mercado no monetario, activos	4	-6	38	-23	-25	-2	0	4
Otros intermediarios y auxiliares financieros, activos	0	0	0	0	0	0	0	0
Resto del mundo, activos	113	53	-123	-97	6	-134	84	-53
Compañías de seguros, pasivos	-1.049	-221	355	-455	-458	-59	-9	72
Bancos comerciales y cooperativas, activos	-1.050	-222	399	-455	-458	-59	-9	72
Resto del mundo, activos	1	1	-43	0	0	0	0	0
Gobierno general, pasivos	197	304	192	199	-3	-45	-87	334
Gobierno, activos	0	0	0	0	0	0	0	0
Banco Central, activos	-79	-21	-22	-23	0	0	0	-23
Bancos comerciales y cooperativas, activos	-0	2	-10	-23	-21	-10	-11	19
Resto del mundo, activos	276	323	224	245	18	-34	-76	337
Empresas no financieras, pasivos	13.737	5.694	1.336	7.688	1.186	1.826	2.844	1.832
Bancos comerciales y cooperativas, activos	7.754	-1.303	-314	4.135	1.203	1.860	505	567
Fondos de inversión del mercado no monetario, activos	117	48	33	180	178	35	-37	5
Otros intermediarios y auxiliares financieros, activos	388	598	195	256	-57	-39	160	192
Compañías de seguro, activos	817	309	267	163	107	-94	-19	169
Fondos de pensiones, activos	-12	-18	-74	-1	-0	-0	-0	-0
Gobierno general, activos	-57	489	24	67	12	-37	-5	97
Empresas no financieras, activos	1	13	1	-2	-1	-0	-0	-0
Resto del mundo, activos	4.729	5.558	1.204	2.889	-256	102	2.241	803
Hogares e IPSFL, pasivos	15.390	9.936	10.668	10.187	3.243	2.477	1.900	2.567
Bancos comerciales y cooperativas, activos	13.049	8.219	7.516	6.824	1.591	1.860	1.485	1.887
Fondos de inversión del mercado no monetario, activos	198	66	47	223	54	60	-5	113
Otros intermediarios y auxiliares financieros, activos	1.009	378	1.180	1.248	344	257	278	369
Compañías de seguro, activos	974	672	837	886	315	148	149	274
Gobierno general, activos	159	601	1.087	1.008	939	152	-8	-76
Resto del mundo, pasivos	2.889	989	626	878	-14	1.035	-326	182
Banco Central, activos	2	1	-1	-0	-0	0	-0	-0
Bancos comerciales y cooperativas, activos	1.395	174	177	475	-318	942	-439	289
Fondos de inversión del mercado no monetario, activos	-47	-16	-68	90	79	1	21	-12
Empresas no financieras, activos	1.530	826	527	313	225	91	92	-95
Fondos de pensiones, activos	8	3	-9	0	0	-0	0	0
Fondos de pensiones, pasivos	0	0	0	200	0	0	198	2
Gobierno general, activos	0	0	0	200	0	0	198	2

CUADRO 3.12**Exposiciones intersectoriales. Préstamos por sector de contrapartida. Operaciones financieras y balances financieros (1)(2)**

(Miles de millones de pesos)

	2022	2023	2024	2025	2025 I	II	III	IV
Balances financieros								
Banco Central, pasivos	2.885	2.936	3.235	3.120	3.144	3.216	3.295	3.120
Bancos comerciales y cooperativas, activos	0	0	0	0	0	0	0	0
Gobierno general, activos	0	0	0	0	0	0	0	0
Resto del mundo, activos	2.885	2.936	3.235	3.120	3.144	3.216	3.295	3.120
Bancos comerciales y cooperativas, pasivos	40.257	42.991	15.931	18.021	15.366	17.405	20.074	18.021
Banco Central, activos	28.949	28.929	750	124	60	1.044	1.209	124
Bancos comerciales y cooperativas, activos	37	38	379	1.059	1.545	1.010	1.188	1.059
Gobierno general, activos	710	1.107	1.107	689	808	1.421	1.770	689
Resto del mundo, activos	10.561	12.916	13.695	16.149	12.953	13.929	15.906	16.149
Fondos de inversión del mercado no monetario, pasivos	390	584	619	652	626	615	721	652
Bancos comerciales y cooperativas, activos	390	584	619	652	626	615	721	652
Otros intermediarios y auxiliares financieros, pasivos	15.450	17.839	18.995	18.428	18.257	18.294	18.275	18.428
Banco Central, activos	0	0	0	0	0	0	0	0
Bancos comerciales y cooperativas, activos	8.929	11.412	12.436	12.377	11.967	12.173	11.960	12.377
Gobierno general, activos	1	18	15	5	6	5	4	5
Bancos comerciales y cooperativas, activos	95	88	124	101	99	97	97	101
Otros intermediarios y auxiliares financieros, activos	0	0	0	0	0	0	0	0
Resto del mundo, activos	6.424	6.321	6.419	5.945	6.186	6.020	6.213	5.945
Compañías de seguros, pasivos	909	718	1.104	666	653	598	591	666
Bancos comerciales y cooperativas, activos	868	676	1.104	666	653	598	591	666
Resto del mundo, activos	41	42	0	0	0	0	0	0
Gobierno general, pasivos	2.938	3.312	3.810	3.786	3.681	3.611	3.597	3.786
Gobierno, activos	0	0	0	0	0	0	0	0
Banco Central, activos	315	305	300	287	304	307	308	287
Bancos comerciales y cooperativas, activos	411	405	395	372	374	364	353	372
Resto del mundo, activos	2.212	2.602	3.115	3.126	3.002	2.940	2.936	3.126
Empresas no financieras, pasivos	190.455	197.962	210.813	208.180	206.238	206.908	212.562	208.180
Bancos comerciales y cooperativas, activos	106.816	105.086	106.671	107.798	106.430	107.811	108.794	107.798
Fondos de inversión del mercado no monetario, activos	431	501	545	696	712	740	707	696
Otros intermediarios y auxiliares financieros, activos	1.773	2.295	2.377	2.217	1.932	1.884	2.043	2.217
Compañías de seguro, activos	6.202	6.555	6.858	7.062	6.971	6.889	6.885	7.062
Fondos de pensiones, activos	93	83	13	13	13	13	13	13
Gobierno general, activos	812	1.292	1.326	1.397	1.344	1.307	1.304	1.397
Empresas no financieras, activos	49	50	39	12	40	39	41	12
Resto del mundo, activos	74.278	82.100	92.983	88.984	88.797	88.225	92.774	88.984
Hogares e IPSFL, pasivos	122.108	130.613	139.651	148.711	142.850	144.915	146.464	148.711
Bancos comerciales y cooperativas, activos	101.551	108.362	114.262	119.588	115.487	116.983	118.104	119.588
Fondos de inversión del mercado no monetario, activos	868	933	972	1.189	1.025	1.082	1.078	1.189
Otros intermediarios y auxiliares financieros, activos	5.896	6.143	7.220	8.735	7.900	8.062	8.311	8.735
Compañías de seguro, activos	6.550	7.312	8.236	9.241	8.555	8.749	8.945	9.241
Gobierno general, activos	7.243	7.864	8.960	9.958	9.884	10.038	10.026	9.958
Resto del mundo, pasivos	20.568	22.171	25.515	24.285	24.318	25.075	25.432	24.285
Banco Central, activos	2	4	3	2	3	3	3	2
Bancos comerciales y cooperativas, activos	3.233	3.512	4.130	4.263	3.627	4.520	4.205	4.263
Fondos de inversión del mercado no monetario, activos	184	181	122	197	194	191	216	197
Empresas no financieras, activos	17.141	18.463	21.257	19.818	20.492	20.358	21.005	19.818
Fondos de pensiones, activos	7	12	3	3	3	3	4	3
Fondos de pensiones, pasivos	0	0	0	200	0	0	198	200
Gobierno general, activos	0	0	0	200	0	0	198	200

CUADRO 3.13
Exposiciones intersectoriales. Participaciones emitidas por fondos de inversión del mercado monetario por sector de contrapartida. (1)(2)

(Miles de millones de pesos)

	2022	2023	2024	2025	2025 I	II	III	IV
Operaciones financieras								
Resto del mundo, pasivos	-21	213	-27	656	-11	-55	260	463
Compañías de seguro, activos	33	14	25	-3	-9	5	1	-0
Gobierno general, activos	-67	193	-71	646	-3	-66	255	460
Fondos de inversión del mercado monetario, activos	0	0	0	0	0	0	0	0
Fondos de inversión del mercado no monetario, activos	0	0	0	0	0	0	0	0
Otros intermediarios y auxiliares financieros, activos	13	6	19	13	1	5	3	3
Fondos de inversión del mercado monetario, pasivos	-105	8.837	8.404	-2.331	227	2.658	-2.886	-2.330
Bancos comerciales y cooperativas, activos	183	207	206	-394	-81	-64	99	-347
Fondos de inversión del mercado monetario, activos	0	0	0	0	0	0	0	0
Fondos de inversión del mercado no monetario, activos	-66	-17	31	-38	-13	8	-1	-32
Otros intermediarios y auxiliares financieros, activos	99	29	331	303	90	-107	408	-89
Compañías de seguro, activos	-52	68	-14	41	35	32	24	-51
Gobierno general, activos	-286	-7	46	20	35	490	-142	-363
Empresas no Financieras, activos	278	8.219	4.903	-1.095	-694	1.517	-2.458	541
Hogares, activos	-256	-60	2.524	-1.063	846	660	-686	-1.883
Resto del mundo, activos	-5	398	378	-105	10	120	-130	-105
Balances financieros								
Resto del mundo, pasivos	1.846	2.574	3.246	4.254	3.057	3.287	3.886	4.254
Compañías de seguro, activos	76	101	139	128	126	129	135	128
Gobierno general, activos	1.687	2.384	2.998	4.004	2.821	3.043	3.632	4.004
Fondos de inversión del mercado monetario, activos	0	0	0	0	0	0	0	0
Fondos de inversión del mercado no monetario, activos	0	0	0	0	0	0	0	0
Otros intermediarios y auxiliares financieros, activos	83	89	109	122	110	116	119	122
Fondos de inversión del mercado monetario, pasivos	25.127	33.942	42.547	40.200	42.787	45.396	42.584	40.200
Bancos comerciales y cooperativas, activos	383	621	897	542	825	770	880	542
Fondos de inversión del mercado monetario, activos	0	0	0	0	0	0	0	0
Fondos de inversión del mercado no monetario, activos	106	85	119	81	104	114	118	81
Otros intermediarios y auxiliares financieros, activos	1.939	2.123	2.609	3.032	2.731	2.653	3.096	3.032
Compañías de seguro, activos	72	151	143	204	186	222	250	204
Gobierno general, activos	127	123	182	202	214	703	567	202
Empresas no Financieras, activos	9.570	17.585	22.360	21.076	21.630	23.075	20.602	21.076
Hogares, activos	11.799	11.727	14.321	13.254	15.172	15.815	15.155	13.254
Resto del mundo, activos	1.131	1.527	1.915	1.809	1.925	2.043	1.916	1.809

CUADRO 3.14**Exposiciones intersectoriales. Participaciones emitidas por fondos de inversión distintas del mercado monetario por sector de contrapartida.(1)(2)**

(Miles de millones de pesos)

	2022	2023	2024	2025	2025 I	II	III	IV
Operaciones financieras								
Resto del mundo, pasivos	-11.536	-3.074	2.844	5.587	1.131	-345	2.619	2.182
Otros intermediarios y auxiliares financieros, activos	-40	-38	-17	-25	-8	-4	-6	-7
Compañías de seguro, activos	-374	45	245	-115	-112	-38	86	-51
Fondos de pensiones, activos	-7.702	-2.254	1.014	3.879	1.082	-424	1.648	1.572
Fondos de inversión del mercado monetario, activos	0	0	0	0	0	0	0	0
Fondos de inversión del mercado no monetario, activos	-3.420	-828	1.602	1.848	170	120	891	667
Fondos de inversión del mercado no monetario, pasivos	-2.119	680	11.002	15.271	2.428	4.177	5.582	3.084
Bancos comerciales y cooperativas, activos	0	0	0	0	0	0	0	0
Otros intermediarios y auxiliares financieros, activos	-901	-815	-354	-520	-175	-72	-122	-151
Compañías de seguro, activos	-933	251	718	643	-152	361	100	335
Fondos de pensiones, activos	-355	319	-1.198	294	-20	180	182	-49
Gobierno general, activos	0	0	0	0	0	0	0	0
Empresas no Financieras, activos	2.496	-412	1.804	6.753	917	1.270	2.186	2.381
Hogares, activos	-861	1.171	5.191	3.680	675	1.105	1.472	427
Resto del mundo, activos	82	199	447	752	474	27	516	-265
Fondos de inversión del mercado no monetario, activos	-1.647	-33	4.394	3.668	709	1.305	1.248	406
Balances financieros								
Resto del mundo, pasivos	48.296	50.722	61.471	74.369	61.151	64.921	74.102	74.369
Otros intermediarios y auxiliares financieros, activos	72	74	92	104	93	98	101	104
Compañías de seguro, activos	668	731	1.008	900	893	860	954	900
Fondos de pensiones, activos	40.087	42.185	49.660	59.934	49.718	52.882	60.054	59.934
Fondos de inversión del mercado monetario, activos	0	0	0	0	0	0	0	0
Fondos de inversión del mercado no monetario, activos	7.468	7.731	10.711	13.432	10.446	11.081	12.993	13.432
Fondos de inversión del mercado no monetario, pasivos	50.527	54.357	69.078	86.637	71.366	76.006	83.919	86.637
Bancos comerciales y cooperativas, activos	0	0	0	0	0	0	0	0
Otros intermediarios y auxiliares financieros, activos	1.602	1.622	2.024	2.274	2.049	2.152	2.218	2.274
Compañías de seguro, activos	7.712	8.569	9.841	10.956	9.796	10.317	10.568	10.956
Fondos de pensiones, activos	7.461	7.688	6.075	6.658	6.106	6.355	6.589	6.658
Gobierno general, activos	0	0	0	0	0	0	0	0
Empresas no Financieras, activos	15.365	16.046	19.772	26.721	20.294	21.454	25.061	26.721
Hogares, activos	10.878	12.506	18.374	22.558	18.987	20.234	22.143	22.558
Resto del mundo, activos	2.093	2.475	3.084	3.892	3.533	3.573	4.218	3.892
Fondos de inversión del mercado no monetario, activos	5.415	5.450	9.907	13.578	10.601	11.921	13.122	13.578

IV. SECTOR EXTERNO*

Balanza de Pagos

CUADRO 4.1 Balanza de Pagos (2)

(Millones de dólares)

	Cuenta corriente						Cuenta de capital	Capacidad/necesidad de financiamiento (1)	Cuenta financiera						Errores y omisiones
	Bienes y servicios			Ingreso primario (renta)	Ingreso secundario (transferencias corrientes)	Total			Inversión directa	Inversión de cartera	Derivados financieros	Otra inversión	Activos de reserva	Total	
	Bienes	Servicios	Total												
2022	3.570	-15.460	-11.890	-14.677	-154	-26.720	2	-26.718	-4.717	-5.551	36	-9.657	-9.201	-29.091	-2.373
2023	13.842	-10.674	3.168	-14.233	641	-10.424	57	-10.367	-10.829	1.407	-1.748	-4.806	6.788	-9.188	1.180
2024	20.786	-9.223	11.563	-15.392	-18	-3.846	25	-3.821	-9.066	1.036	-506	4.796	-2.579	-6.318	-2.497
2025	23.847	-8.936	14.911	-19.353	94	-4.349	4	-4.345	-5.828	7.361	-1.789	-8.094	2.191	-6.160	-1.814
2024 I	6.933	-2.116	4.817	-3.608	167	1.376	24	1.400	-2.026	-1.357	-68	5.142	-572	1.120	-280
II	5.179	-2.387	2.793	-4.772	147	-1.833	0	-1.832	-3.446	3.439	21	-1.857	-1.869	-3.712	-1.879
III	3.883	-2.439	1.444	-3.460	-91	-2.107	0	-2.107	-4.031	627	-242	-1.091	-40	-4.775	-2.669
IV	4.791	-2.281	2.509	-3.552	-241	-1.283	0	-1.283	437	-1.674	-218	2.601	-98	1.048	2.331
2025 I	6.319	-1.909	4.410	-4.606	-113	-309	0	-309	-1.396	1.983	-763	-2.490	-255	-2.920	-2.612
II	5.285	-2.523	2.762	-5.077	332	-1.983	1	-1.982	-2.043	1.745	-635	-2.174	97	-3.010	-1.028
III	3.605	-2.348	1.257	-4.465	-117	-3.325	1	-3.324	-881	1.373	-86	-4.706	674	-3.626	-303
IV	8.639	-2.157	6.483	-5.205	-9	1.269	0	1.269	-1.510	2.260	-304	1.277	1.674	3.397	2.128

Saldo de la balanza comercial
(millones de dólares)

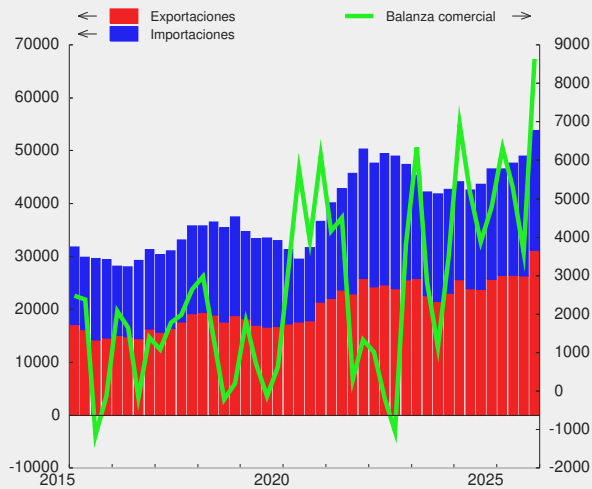

Saldo cuenta corriente
(porcentaje sobre PIB)

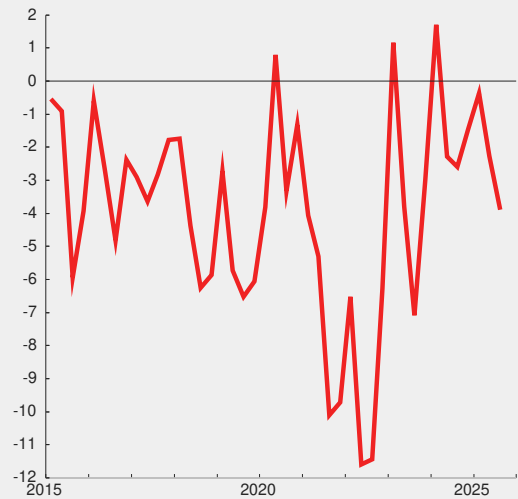

CUADRO 4.2 Cuenta Corriente (2)

(Millones de dólares)

	Bienes y servicios							Ingreso primario (renta) (1)			Ingreso secundario (transferencias corrientes)			Saldo total cuenta corriente	Cuenta de capital			Capacidad/necesidad de financiamiento
	Bienes			Servicios			Saldo	Ingresos	Egresos	Saldo	Ingresos	Egresos	Saldos		Ingresos	Egresos	Saldos	
	Exportación	Importación	Saldo	Exportación	Importación	Saldo												
2022	98.475	94.905	3.570	8.564	24.024	-15.460	-11.890	13.883	28.560	-14.677	5.425	5.579	-154	-26.720	2	0	2	-26.718
2023	92.957	79.114	13.842	10.270	20.944	-10.674	3.168	12.347	26.580	-14.233	6.045	5.404	641	-10.424	57	0	57	-10.367
2024	98.884	78.098	20.786	11.909	21.131	-9.223	11.563	12.604	27.996	-15.392	4.945	4.963	-18	-3.846	25	0	25	-3.821
2025	110.363	86.516	23.847	13.012	21.949	-8.936	14.911	12.884	32.238	-19.353	5.047	4.953	94	-4.349	4	0	4	-4.345
2024 I	25.548	18.615	6.933	2.931	5.047	-2.116	4.817	3.320	6.928	-3.608	1.277	1.110	167	1.376	24	0	24	1.400
II	23.883	18.704	5.179	2.674	5.061	-2.387	2.793	2.773	7.545	-4.772	1.404	1.257	147	-1.833	0	0	0	-1.832
III	23.765	19.882	3.883	2.976	5.415	-2.439	1.444	3.454	6.914	-3.460	1.145	1.236	-91	-2.107	0	0	0	-2.107
IV	25.688	20.898	4.791	3.327	5.609	-2.281	2.509	3.057	6.608	-3.552	1.118	1.359	-241	-1.283	0	0	0	-1.283
2025 I	26.417	20.099	6.319	3.617	5.526	-1.909	4.410	2.849	7.455	-4.606	1.031	1.144	-113	-309	0	0	0	-309
II	26.435	21.150	5.285	2.912	5.435	-2.523	2.762	3.046	8.123	-5.077	1.598	1.266	332	-1.983	1	0	1	-1.982
III	26.311	22.706	3.605	3.114	5.461	-2.348	1.257	3.434	7.899	-4.465	1.071	1.188	-117	-3.325	1	0	1	-3.324
IV	31.200	22.561	8.639	3.369	5.526	-2.157	6.483	3.555	8.760	-5.205	1.347	1.356	-9	1.269	0	0	0	1.269

CUADRO 4.2.1 Renta de la inversión (Ingreso Primario)(1)

(Millones de dólares)

	Renta de la inversión directa								
	En el extranjero				En Chile				
	Renta procedente de participaciones de capital		Intereses	Total	Renta procedente de participaciones de capital		Intereses	Total	Total
	Dividendos y utilidades recibidas	Reinversión de utilidades			Dividendos y utilidades pagadas	Reinversión de utilidades			
2022	2.600	6.755	274	9.629	11.122	7.943	2.077	21.142	-11.513
2023	4.599	1.575	463	6.637	7.970	7.035	2.785	17.789	-11.153
2024	4.303	1.367	731	6.401	10.160	5.850	2.938	18.948	-12.547
2025	2.364	3.704	399	6.467	11.282	8.955	2.633	22.870	-16.403
2024 I	1.205	365	206	1.775	1.732	2.140	735	4.607	-2.832
II	1.448	-478	188	1.158	3.020	1.177	755	4.952	-3.793
III	741	1.031	146	1.919	2.057	2.027	738	4.822	-2.903
IV	910	449	191	1.549	3.352	506	711	4.568	-3.019
2025 I	545	715	111	1.371	1.980	2.451	664	5.095	-3.723
II	970	327	163	1.459	3.295	1.670	661	5.625	-4.166
III	403	1.314	74	1.791	2.852	2.276	652	5.780	-3.989
IV	446	1.349	50	1.845	3.156	2.557	657	6.370	-4.525

CUADRO 4.2.2
Renta de la inversión (continuación)(2)

(Millones de dólares)

	Inversión de cartera					Otra inversión	Total
	Renta procedente de participaciones de capital	Intereses			Total	Intereses (1)	
		Títulos de deuda de largo plazo	Títulos de deuda de corto plazo	Total			
2022	1.178	-3.251	3	-3.248	-2.069	-506	-14.089
2023	1.291	-3.063	-57	-3.120	-1.830	-666	-13.649
2024	1.882	-3.611	-46	-3.656	-1.774	-478	-14.800
2025	2.088	-4.131	-66	-4.197	-2.109	-250	-18.762
2024 I	404	-870	-17	-886	-482	-145	-3.459
II	179	-876	-12	-887	-708	-122	-4.623
III	652	-930	-11	-941	-289	-120	-3.312
IV	647	-935	-7	-942	-295	-91	-3.405
2025 I	421	-1.037	-15	-1.052	-632	-103	-4.458
II	313	-1.003	-17	-1.020	-707	-57	-4.930
III	800	-1.050	-18	-1.068	-269	-60	-4.317
IV	555	-1.040	-16	-1.057	-502	-31	-5.058

CUADRO 4.3 Cuenta financiera de la balanza de pagos(1)

(Millones de dólares)

	Cuenta financiera			Inversión directa			Inversión de cartera			Derivados financieros netos	Otra inversión			Activos de reservas
	Activos	Pasivos	Total	Activos	Pasivos	Total	Activos	Pasivos	Total		Activos	Pasivos	Total	
2022	-13.070	16.021	-29.091	14.055	18.772	-4.717	7.642	13.193	-5.551	36	-927	8.731	-9.657	-9.201
2023	-13.709	-4.522	-9.188	8.390	19.219	-10.829	5.323	3.916	1.407	-1.748	-3.038	1.768	-4.806	6.788
2024	-10.891	-4.573	-6.318	4.038	13.104	-9.066	5.536	4.499	1.036	-506	5.208	412	4.796	-2.579
2025	12.270	18.430	-6.160	8.685	14.513	-5.828	18.936	11.575	7.361	-1.789	1.189	9.283	-8.094	2.191
2024 Mar	-965	-1.977	1.013	408	1.595	-1.187	179	-1.078	1.256	-3	979	-597	1.576	-630
Abr	-3.211	667	-3.878	-657	2.298	-2.955	-143	-456	313	244	879	959	-80	-1.401
May	308	492	-184	557	1.167	-610	1.961	1.180	781	-204	-1.093	545	-1.638	1.487
Jun	-3.410	-3.760	351	-7	-125	118	1.660	-685	2.345	-19	-1.195	-1.056	-139	-1.955
Jul	-2.732	1.163	-3.896	-2.663	1.103	-3.766	638	1.393	-756	37	199	583	-384	974
Ago	433	-1.195	1.627	1.124	1.764	-639	1.052	-1.042	2.094	-85	-148	-311	163	94
Sep	-1.116	1.391	-2.507	667	291	375	757	1.468	-711	-194	171	1.040	-869	-1.108
Oct	1.665	-1.183	2.848	1.228	447	782	-164	972	-1.136	-85	2.508	-1.007	3.516	-228
Nov	-1.304	-1.076	-228	420	1.406	-987	-151	-469	318	-67	-161	-377	217	291
Dic	-2.216	-643	-1.572	834	192	641	-1.152	-297	-855	-66	-96	1.035	-1.131	-161
2025 Ene	3.287	1.562	1.725	439	854	-416	2.241	900	1.340	-140	2.371	1.233	1.138	-198
Feb	-1.854	-95	-1.759	666	1.909	-1.243	1.784	732	1.052	-164	-2.554	-1.085	-1.469	65
Mar	-1.136	1.751	-2.886	942	679	264	1.798	2.208	-410	-459	-1.930	229	-2.159	-122
Abr	723	1.656	-933	516	2.046	-1.530	400	-78	477	-440	2.126	1.383	744	-184
May	-87	1.336	-1.424	82	960	-878	708	605	104	-32	321	1.060	-739	122
Jun	-463	191	-653	1.019	654	365	1.902	738	1.164	-163	-2.159	20	-2.179	159
Jul	1.269	2.056	-788	492	1.706	-1.213	967	1.148	-181	-55	1.190	589	601	61
Ago	-1.344	-232	-1.112	1.160	864	296	1.819	-399	2.218	62	-3.129	638	-3.766	78
Sep	3.123	4.849	-1.726	1.171	1.134	37	1.134	1.798	-664	-93	1.631	3.172	-1.541	535
Oct	4.624	3.613	1.010	812	2.143	-1.330	2.748	1.176	1.572	-112	1.815	1.490	325	556
Nov	1.583	3.170	-1.588	723	2.136	-1.412	2.002	2.129	-127	-67	-399	127	-526	545
Dic	2.546	-1.429	3.974	663	-570	1.233	1.433	619	814	-125	1.906	428	1.478	573
2026 Ene	5.643	4.606	1.037	989	1.803	-815	1.219	4.574	-3.354	-249	5.838	391	5.447	8
Feb	-144	313	-458	850	2.566	-1.716	2.494	557	1.937	-203	-1.815	-361	-1.454	979

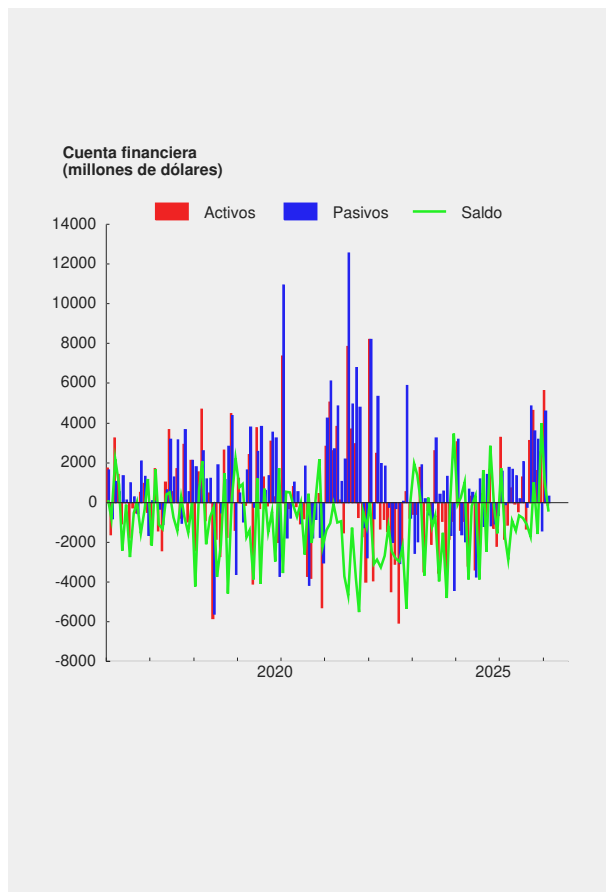

CUADRO 4.3.1
Cuenta financiera de la balanza de pagos, inversión directa (1)

(Millones de dólares)

	Activos				Pasivos				Saldo
	Participaciones en el capital	Instrumentos de deuda	Reinversión de utilidades	Total	Participaciones en el capital	Instrumentos de deuda	Reinversión de utilidades	Total	
2022	5.876	1.424	6.755	14.055	10.344	485	7.943	18.772	-4.717
2023	5.655	1.160	1.575	8.390	9.656	2.529	7.035	19.219	-10.829
2024	1.087	1.584	1.367	4.038	6.873	381	5.850	13.104	-9.066
2025	3.217	1.764	3.704	8.685	5.773	-214	8.955	14.513	-5.828
2024 Mar	912	55	-558	408	575	215	805	1.595	-1.187
Abr	-401	-267	11	-657	457	785	1.056	2.298	-2.955
May	263	357	-62	557	520	176	471	1.167	-610
Jun	138	282	-427	-7	315	-91	-349	-125	118
Jul	-3.448	445	340	-2.663	390	-78	791	1.103	-3.766
Ago	612	201	311	1.124	242	332	1.189	1.764	-639
Sep	280	6	380	667	537	-292	46	291	375
Oct	843	28	357	1.228	1.430	-1.710	727	447	782
Nov	212	-66	274	420	473	121	813	1.406	-987
Dic	742	273	-181	834	1.304	-78	-1.034	192	641
2025 Ene	98	30	310	439	381	30	444	854	-416
Feb	234	94	338	666	1.145	-475	1.239	1.909	-1.243
Mar	402	474	66	942	343	-433	769	679	264
Abr	83	357	76	516	655	34	1.357	2.046	-1.530
May	181	-84	-14	82	460	31	469	960	-878
Jun	154	600	265	1.019	503	307	-156	654	365
Jul	261	-53	284	492	520	112	1.074	1.706	-1.213
Ago	609	39	512	1.160	198	-112	778	864	296
Sep	408	245	518	1.171	700	9	424	1.134	37
Oct	236	184	392	812	186	284	1.673	2.143	-1.330
Nov	253	-13	484	723	135	339	1.662	2.136	-1.412
Dic	298	-108	473	663	546	-339	-778	-570	1.233
2026 Ene	303	51	634	989	272	54	1.477	1.803	-815
Feb	173	153	524	850	176	559	1.832	2.566	-1.716

CUADRO 4.3.2
Cuenta financiera de la balanza de pagos, inversión de cartera (1)

(Millones de dólares)

	Activos					Pasivos					Saldo
	Títulos de participación en el capital	Títulos de deuda			Total	Títulos de participación en el capital	Títulos de deuda			Total	
		Corto plazo	Largo plazo	Total			Corto plazo	Largo plazo	Total		
2022	-5.160	3.636	9.166	12.802	7.642	7.739	749	4.705	5.455	13.193	-5.551
2023	3.970	-2.237	3.590	1.353	5.323	-1.416	-363	5.695	5.332	3.916	1.407
2024	12.670	-709	-6.425	-7.134	5.536	-784	-854	6.137	5.283	4.499	1.036
2025	17.529	-1.192	2.600	1.407	18.936	-3.140	1.650	13.065	14.715	11.575	7.361
2024 Mar	847	-782	114	-668	179	2	-207	-873	-1.080	-1.078	1.256
Abr	73	274	-490	-216	-143	-145	53	-364	-311	-456	313
May	1.789	249	-77	173	1.961	-52	218	1.014	1.232	1.180	781
Jun	1.456	704	-500	204	1.660	-165	-63	-457	-520	-685	2.345
Jul	1.374	-158	-578	-736	638	-47	-25	1.465	1.440	1.393	-756
Ago	1.172	165	-285	-120	1.052	-428	-53	-562	-615	-1.042	2.094
Sep	1.144	5	-392	-387	757	-41	-146	1.655	1.509	1.468	-711
Oct	1.084	1.054	-2.302	-1.248	-164	235	-85	822	737	972	-1.136
Nov	1.566	-1.219	-498	-1.717	-151	-205	-12	-251	-264	-469	318
Dic	54	-393	-813	-1.207	-1.152	28	-19	-305	-325	-297	-855
2025 Ene	1.688	165	387	552	2.241	56	599	245	845	900	1.340
Feb	1.426	-574	932	358	1.784	-152	89	794	883	732	1.052
Mar	1.027	321	450	771	1.798	-194	91	2.312	2.402	2.208	-410
Abr	-731	282	849	1.131	400	-148	184	-114	70	-78	477
May	864	-914	759	-155	708	-135	112	628	740	605	104
Jun	1.319	245	338	583	1.902	-220	432	525	957	738	1.164
Jul	1.018	-95	44	-51	967	-381	-230	1.759	1.529	1.148	-181
Ago	2.431	-190	-421	-612	1.819	-456	-55	112	57	-399	2.218
Sep	2.238	-607	-497	-1.105	1.134	-428	264	1.962	2.226	1.798	-664
Oct	2.174	470	104	574	2.748	-1.191	145	2.221	2.366	1.176	1.572
Nov	2.561	-304	-255	-559	2.002	251	26	1.853	1.878	2.129	-1.127
Dic	1.513	9	-89	-80	1.433	-142	-8	770	761	619	814
2026 Ene	1.295	-261	185	-76	1.219	131	-340	4.783	4.443	4.574	-3.354
Feb	2.304	-35	225	190	2.494	-436	218	775	993	557	1.937

CUADRO 4.3.3
Cuenta financiera de la balanza de pagos, otra inversión (1)

(Millones de dólares)

	Activos						Pasivos						Saldo
	Otras participaciones de capital	Créditos comerciales	Préstamos	Moneda y depósitos	Otros activos	Total	Créditos comerciales	Préstamos	Moneda y depósitos	Otros pasivos	Asignaciones DEG	Total	
2022	500	39	1.590	-2.930	-125	-927	-1.312	6.105	3.923	0	15	8.731	-9.657
2023	1	-3.130	178	-49	-38	-3.038	-1.029	6.478	-3.689	0	8	1.768	-4.806
2024	30	2.109	100	2.983	-13	5.208	909	384	-877	-0	-5	412	4.796
2025	27	3.398	610	-2.846	1	1.189	879	7.500	907	-0	-3	9.283	-8.094
2024 Mar	0	-210	252	946	-9	979	-256	-256	-97	0	12	-597	1.576
Abr	0	-103	-239	1.226	-6	879	273	570	105	0	11	959	-80
May	0	66	-354	-799	-6	-1.093	110	429	27	-0	-22	545	-1.638
Jun	0	-314	217	-1.088	-10	-1.195	-485	-336	-245	0	11	-1.056	-139
Jul	0	58	290	-143	-6	199	670	107	-205	0	11	583	-384
Ago	30	50	-298	37	34	-148	100	-215	-173	0	-23	-311	163
Sep	0	-43	163	59	-8	171	-364	1.271	123	-0	10	1.040	-869
Oct	0	356	122	2.034	-4	2.508	575	-1.517	-76	0	10	-1.007	3.516
Nov	0	-149	24	-29	-7	-161	-107	-63	-186	0	-21	-377	217
Dic	0	882	-3	-968	-6	-96	382	740	-96	0	9	1.035	-1.131
2025 Ene	0	1.192	-257	1.439	-3	2.371	218	496	511	-0	9	1.233	1.138
Feb	0	-403	-100	-2.048	-3	-2.554	-522	-155	-388	0	-19	-1.085	-1.469
Mar	0	-284	110	-1.753	-3	-1.930	33	121	67	0	9	229	-2.159
Abr	0	58	566	1.505	-3	2.126	269	826	278	0	8	1.383	744
May	0	-300	-149	774	-3	321	49	723	306	-0	-17	1.060	-739
Jun	27	-141	579	-2.621	-3	-2.159	284	-688	416	0	8	20	-2.179
Jul	0	-259	-370	1.822	-3	1.190	727	390	-536	0	9	589	601
Ago	0	8	176	-3.346	33	-3.129	-445	935	165	0	-17	638	-3.766
Sep	0	688	-241	1.188	-3	1.631	233	2.782	149	-0	8	3.172	-1.541
Oct	0	1.049	11	758	-3	1.815	399	919	164	0	8	1.490	325
Nov	0	-392	406	-410	-3	-399	-535	186	493	0	-17	127	-526
Dic	0	2.183	-121	-153	-3	1.906	170	966	-716	0	8	428	1.478
2026 Ene	0	539	-298	5.600	-3	5.838	-435	590	228	-0	8	391	5.447
Feb	0	-1.367	148	-593	-3	-1.815	-393	18	30	0	-16	-361	-1.454

CUADRO 4.3.4
Cuenta financiera de la balanza de pagos, por sector institucional, flujos netos (1)

(Millones de dólares)

	Gobierno General			Banco Central				Bancos				
	Inversión de cartera	Otra inversión	Total	Inversión de cartera	Otra inversión	Activos de reservas	Total	Inversión directa	Inversión de cartera	Derivados financieros	Otra inversión	Total
2022	4.471	72	4.543	-578	488	-9.201	-9.292	-1.210	174	-199	-4.112	-5.347
2023	-6.221	-1.002	-7.224	392	-6	6.788	7.174	-562	43	-1.748	1.251	-1.016
2024	-4.098	-91	-4.190	236	15	-2.579	-2.329	-830	-1.752	-999	1.466	-2.114
2025	-9.987	-405	-10.392	-450	26	2.191	1.767	-373	450	-722	-4.989	-5.633
2024 Mar	649	5	655	0	-17	-630	-647	-109	-570	-40	1.543	823
Abr	-192	35	-156	0	-16	-1.401	-1.417	-55	347	31	1.213	1.536
May	341	-19	321	0	16	1.487	1.503	-18	-611	-211	-1.822	-2.662
Jun	-501	-2	-502	0	-15	-1.955	-1.971	-143	67	-26	-489	-590
Jul	-1.883	-21	-1.904	0	-17	974	957	15	-356	-79	275	-145
Ago	115	-16	99	0	85	94	179	-61	192	-169	-269	-308
Sep	-208	168	-40	0	-11	-1.108	-1.118	-43	-355	-184	936	353
Oct	-679	-141	-820	0	-13	-228	-241	-111	1.087	-71	688	1.594
Nov	-271	-23	-294	0	14	291	305	-121	-423	-139	-202	-884
Dic	247	-58	189	0	-11	-161	-173	-71	-553	69	-662	-1.217
2025 Ene	-1.154	7	-1.147	-100	-12	-198	-310	37	935	30	-646	355
Feb	-764	-54	-818	105	16	65	186	-32	-24	-57	-364	-478
Mar	177	-4	173	0	-11	-122	-133	-17	-393	-74	-158	-642
Abr	-545	41	-504	0	-12	-184	-196	-83	563	-181	1.998	2.298
May	-318	-13	-331	-106	10	122	25	-90	-564	-25	-1.176	-1.855
Jun	-96	-1	-97	-181	17	159	-5	-21	-418	-130	-2.199	-2.768
Jul	-1.983	79	-1.904	189	-12	61	238	-139	-45	-96	1.781	1.500
Ago	-407	-14	-421	-83	51	78	46	-94	-26	-2	-2.600	-2.722
Sep	-2.112	313	-1.799	-101	-11	535	424	-31	-308	-4	-1.116	-1.459
Oct	-577	-353	-930	-241	-12	556	303	36	977	-38	-1.141	-1.66
Nov	-1.746	19	-1.726	61	16	545	622	5	-464	-25	-246	-730
Dic	-463	-426	-888	8	-14	573	567	57	218	-118	878	1.035
2026 Ene	-3.400	454	-2.947	289	-9	8	288	150	-708	-193	2.860	2.109
Feb	-509	-445	-954	-0	9	979	988	-17	-7	-122	-726	-873

CUADRO 4.3.5
Cuenta financiera de la balanza de pagos, por sector institucional, flujos netos (continuación) (2)

(Millones de dólares)

	Fondos de pensiones				Otras sociedades financieras (1)					Empresas no financieras y hogares				
	Inversión de cartera	Derivados financieros	Otra inversión	Total	Inversión directa	Inversión de cartera	Derivados financieros	Otra inversión	Total	Inversión directa	Inversión de cartera	Derivados financieros	Otra inversión	Total
2022	-1.732	237	-1.070	-2.564	-2.533	-3.405	48	12	-5.878	-974	-4.481	-50	-5.048	-10.553
2023	9.385	-62	150	9.473	-1.610	-813	-18	61	-2.381	-8.657	-1.379	81	-5.259	-15.215
2024	6.351	589	2.623	9.563	-607	775	58	157	384	-7.630	-475	-154	627	-7.632
2025	15.632	-1.293	-2.576	11.764	-1.376	3.050	29	-35	1.668	-4.080	-1.334	197	-115	-5.333
2024 Mar	614	56	74	743	236	322	6	41	605	-1.314	242	-26	-69	-1.166
Abr	419	220	841	1.480	33	150	15	26	224	-2.933	-412	-22	-2.178	-5.545
May	1.351	14	-1.017	348	12	53	8	-87	-15	-604	-353	-14	1.291	321
Jun	136	33	493	662	282	227	1	-15	496	-21	2.415	-27	-111	2.255
Jul	514	138	-751	-99	-164	-226	3	26	-362	-3.617	1.196	-25	104	-2.343
Ago	479	62	-401	141	-278	412	3	134	271	-300	896	19	630	1.246
Sep	984	-42	-14	928	-160	72	6	-88	-170	579	-1.205	26	-1.860	-2.459
Oct	-432	-25	1.202	745	30	-466	4	-58	-491	863	-646	7	1.838	2.061
Nov	1.383	67	661	2.110	-338	-468	6	63	-737	-527	98	-1	-297	-727
Dic	-194	-68	1.301	1.039	140	-441	1	-1	-301	572	86	-68	-1.700	-1.110
2025 Ene	1.758	-153	-597	1.009	-218	338	14	10	145	-235	-436	-32	2.376	1.672
Feb	1.563	-73	-1.098	393	-257	385	-3	-62	63	-954	-212	-31	92	-1.105
Mar	1.430	-361	-102	967	-230	-266	-13	131	-378	510	-1.358	-11	-2.016	-2.874
Abr	917	-267	-376	275	-115	-56	0	-12	-183	-1.332	-402	7	-896	-2.623
May	1.130	-56	285	1.359	179	145	6	67	398	-968	-183	43	88	-1.020
Jun	1.255	-98	-461	695	-95	280	-0	-29	155	481	325	66	495	1.367
Jul	775	-33	494	1.236	53	480	7	-70	470	-1.127	404	67	-1.670	-2.327
Ago	1.950	13	-988	975	-185	82	0	-39	-142	575	702	51	-175	1.152
Sep	842	-62	-65	715	-120	555	5	-20	419	188	460	-31	-643	-26
Oct	1.065	-102	130	1.093	-110	564	-1	-9	443	-1.256	-216	29	1.710	268
Nov	1.995	-46	-139	1.810	-273	309	12	2	51	-1.144	-283	-8	-179	-1.614
Dic	952	-56	342	1.238	-6	235	2	-5	226	1.182	-136	47	703	1.797
2026 Ene	1.254	-115	340	1.479	-292	293	-2	-20	-21	-673	-1.082	61	1.822	129
Feb	1.706	-127	-600	979	-259	471	0	-57	155	-1.440	277	45	365	-753

CUADRO 4.3.6
Cuenta financiera de la balanza de pagos, por sector institucional, Gobierno general y Banco Central (1)

(Millones de dólares)

	Gobierno General						Banco Central					
	Activos			Pasivos			Activos			Pasivos		
	Inversión de cartera	Otra inversión	Total	Inversión de cartera	Otra inversión	Total	Activos de reservas	Otra inversión	Total	Inversión de cartera	Otra inversión	Total
2022	8.529	376	8.905	4.058	305	4.362	-9.201	504	-8.698	578	16	594
2023	-2.419	-601	-3.020	3.802	401	4.204	6.788	1	6.789	-392	7	-385
2024	-1.874	142	-1.732	2.225	234	2.458	-2.579	8	-2.571	-236	-7	-242
2025	-11	-141	-152	9.977	264	10.240	2.191	28	2.218	450	1	451
2024 Mar	-70	4	-66	-719	-1	-720	-630	-6	-635	0	12	12
Abr	7	25	31	198	-11	188	-1.401	-6	-1.406	0	11	11
May	-48	-16	-64	-389	4	-385	1.487	-6	1.481	0	-22	-22
Jun	-280	9	-272	220	10	230	-1.955	-6	-1.961	0	10	10
Jul	41	-10	31	1.924	11	1.935	974	-6	968	0	11	11
Ago	196	-12	184	81	4	85	94	64	158	0	-21	-21
Sep	-81	164	83	127	-3	123	-1.108	-3	-1.111	0	7	7
Oct	-413	-159	-572	266	-19	247	-228	-4	-232	0	9	9
Nov	-329	108	-221	-57	131	74	291	-7	284	0	-21	-21
Dic	-353	33	-320	-599	91	-508	-161	-3	-164	0	8	8
2025 Ene	318	10	328	1.472	3	1.476	-198	-3	-201	100	9	109
Feb	-222	-49	-271	542	4	547	65	-3	62	-105	-19	-123
Mar	27	7	35	-150	11	-139	-122	-3	-125	0	8	8
Abr	-201	2	-199	344	-39	304	-184	-3	-187	0	9	9
May	-40	-16	-55	279	-3	276	122	-3	119	106	-13	93
Jun	369	5	375	466	6	471	159	24	183	181	7	189
Jul	-117	-4	-121	1.866	-83	1.784	61	-3	58	-189	9	-180
Ago	-160	-8	-168	247	7	253	78	33	111	83	-18	65
Sep	-477	309	-168	1.634	-3	1.631	535	-3	532	101	8	109
Oct	424	-396	28	1.000	-43	958	556	-3	553	241	9	250
Nov	-30	61	30	1.715	42	1.757	545	-3	542	-61	-19	-80
Dic	98	-64	34	561	362	923	573	-3	570	-8	11	4
2026 Ene	-126	460	334	3.275	6	3.281	8	-3	5	-289	6	-283
Feb	298	-440	-142	807	5	812	979	-3	976	0	-12	-12

CUADRO 4.3.7
Cuenta financiera de la balanza de pagos, por sector institucional, bancos (1)

(Millones de dólares)

	Bancos									
	Activos					Pasivos				
	Inversión directa	Inversión de cartera	Derivados financieros	Otra inversión	Total	Inversión directa	Inversión de cartera	Derivados financieros	Otra inversión	Total
2022	868	-157	-18.644	704	-17.229	2.079	-331	-18.445	4.816	-11.882
2023	445	-44	-24.669	-125	-24.394	1.007	-88	-22.921	-1.376	-23.378
2024	354	-476	-17.394	-181	-17.697	1.184	1.275	-16.395	-1.647	-15.583
2025	510	-216	-11.542	-205	-11.453	882	-666	-10.820	4.784	-5.820
2024 Mar	25	-749	-1.497	1.120	-1.101	135	-178	-1.457	-423	-1.924
Abr	27	68	-1.423	1.577	249	82	-279	-1.454	365	-1.287
May	25	203	-2.059	-1.779	-3.610	43	814	-1.848	43	-948
Jun	21	32	-1.483	-447	-1.877	164	-35	-1.457	41	-1.287
Jul	28	-332	-1.298	-225	-1.826	13	25	-1.219	-500	-1.682
Ago	32	93	-1.327	-195	-1.396	94	-99	-1.157	74	-1.088
Sep	81	67	-1.092	1.433	489	124	422	-909	498	136
Oct	18	816	-1.257	-10	-433	129	-272	-1.186	-698	-2.027
Nov	22	-727	-1.324	-500	-2.528	143	-304	-1.185	-298	-1.644
Dic	34	-1	-703	-418	-1.087	106	552	-772	245	131
2025 Ene	30	-29	-790	-64	-853	-7	-964	-820	583	-1.208
Feb	29	106	-1.295	-773	-1.933	61	130	-1.238	-409	-1.455
Mar	102	-170	-1.018	-268	-1.354	119	223	-944	-111	-712
Abr	29	374	-1.379	2.870	1.895	112	-189	-1.198	872	-403
May	38	-603	-890	-336	-1.791	128	-40	-865	840	64
Jun	34	-120	-625	-1.744	-2.455	55	298	-495	455	313
Jul	30	44	-878	918	114	169	89	-782	-863	-1.386
Ago	41	-80	-772	-1.999	-2.811	135	-54	-771	601	-88
Sep	48	-200	-723	585	-290	79	108	-719	1.701	1.169
Oct	52	564	-819	-410	-613	16	-413	-780	731	-446
Nov	29	-276	-860	243	-864	24	188	-835	489	-133
Dic	48	174	-1.493	773	-499	-9	-44	-1.375	-105	-1.533
2026 Ene	57	-256	-1.854	3.059	1.007	-92	452	-1.661	199	-1.102
Feb	38	15	-2.119	-599	-2.664	55	22	-1.996	127	-1.791

CUADRO 4.3.8
Cuenta financiera de la balanza de pagos, por sector institucional, fondos de pensiones (1)

(Millones de dólares)

	Fondos de pensiones					
	Activos				Pasivos	
	Inversión de cartera	Derivados financieros	Otra inversión	Total	Derivados financieros	
2022	-1.732	-4.626	-1.070	-7.427	-4.863	
2023	9.385	-5.394	150	4.141	-5.331	
2024	6.351	-4.292	2.623	4.681	-4.882	
2025	15.632	-5.531	-2.576	7.526	-4.238	
2024 Mar	614	-293	74	394	-349	
Abr	419	-366	841	894	-586	
May	1.351	-310	-1.017	24	-324	
Jun	136	-345	493	284	-378	
Jul	514	-393	-751	-630	-531	
Ago	479	-255	-401	-177	-317	
Sep	984	-406	-14	564	-364	
Oct	-432	-334	1.202	435	-310	
Nov	1.383	-291	661	1.752	-358	
Dic	-194	-782	1.301	325	-714	
2025 Ene	1.758	-673	-597	489	-520	
Feb	1.563	-398	-1.098	67	-326	
Mar	1.430	-650	-102	678	-289	
Abr	917	-635	-376	-93	-368	
May	1.130	-381	285	1.034	-325	
Jun	1.255	-405	-461	389	-306	
Jul	775	-376	494	892	-344	
Ago	1.950	-425	-988	537	-438	
Sep	842	-502	-65	275	-440	
Oct	1.065	-392	130	802	-291	
Nov	1.995	-311	-139	1.545	-265	
Dic	952	-381	342	913	-325	
2026 Ene	1.254	-447	340	1.147	-332	
Feb	1.706	-434	-600	672	-308	

CUADRO 4.3.9
Cuenta financiera de la balanza de pagos, por sector institucional, otras sociedades financieras (1)(2)

(Millones de dólares)

	Activos					Pasivos				
	Inversión directa	Inversión de cartera	Derivados financieros	Otra inversión	Total	Inversión directa	Inversión de cartera	Derivados financieros	Otra inversión	Total
2022	-532	-3.481	-80	150	-3.942	2.002	-75	-128	138	1.936
2023	-350	-905	-135	203	-1.187	1.261	-92	-116	143	1.195
2024	27	1.032	-69	330	1.319	633	257	-127	173	936
2025	-163	3.064	-92	48	2.858	1.213	14	-121	83	1.190
2024 Mar	98	328	-3	39	462	-139	7	-9	-2	-143
Abr	8	28	-1	45	80	-25	-122	-16	19	-144
May	5	160	-6	31	191	-6	107	-14	118	205
Jun	4	231	-4	9	240	-278	4	-5	24	-256
Jul	-17	113	-12	31	115	147	339	-15	5	477
Ago	-16	391	-7	23	391	262	-21	-10	-111	120
Sep	-15	10	-3	12	4	145	-62	-8	100	175
Oct	-64	-446	-6	6	-509	-93	20	-10	64	-19
Nov	-66	-466	-4	-10	-546	273	1	-10	-73	191
Dic	-60	-452	-6	-1	-519	-200	-10	-8	-0	-218
2025 Ene	-34	346	-4	14	322	184	8	-18	3	177
Feb	-21	394	-10	18	381	235	9	-7	80	318
Mar	-8	-268	-22	15	-282	222	-1	-9	-116	96
Abr	13	-57	-9	19	-35	128	-1	-10	31	148
May	9	146	-3	24	176	-171	1	-9	-43	-222
Jun	27	303	-6	19	343	121	24	-6	48	188
Jul	-58	478	-8	-21	391	-111	-2	-14	49	-79
Ago	-59	128	-6	-21	42	126	46	-6	18	184
Sep	-58	547	-3	-21	466	62	-8	-8	-1	46
Oct	46	579	-8	0	617	156	15	-6	9	174
Nov	-11	218	-3	0	204	262	-92	-14	-2	154
Dic	-8	249	-11	3	232	-2	14	-13	7	6
2026 Ene	26	284	-15	0	295	317	-9	-13	20	316
Feb	50	487	-10	4	531	309	17	-10	61	376

CUADRO 4.3.10
Cuenta financiera de la balanza de pagos, por sector institucional, empresas no financieras y hogares (1)

(Millones de dólares)

	Activos					Pasivos				
	Inversión directa	Inversión de cartera	Derivados financieros	Otra inversión	Total	Inversión directa	Inversión de cartera	Derivados financieros	Otra inversión	Total
2022	13.718	4.483	-1.289	-1.591	15.320	14.692	8.964	-1.240	3.457	25.873
2023	8.295	-693	-975	-2.666	3.961	16.952	686	-1.056	2.593	19.175
2024	3.657	504	-1.338	2.286	5.108	11.287	978	-1.184	1.659	12.741
2025	8.338	467	-1.566	4.035	11.274	12.418	1.801	-1.763	4.150	16.607
2024 Mar	285	55	-109	-251	-19	1.599	-187	-83	-182	1.147
Abr	-692	-665	-99	-1.603	-3.059	2.241	-253	-77	575	2.486
May	526	295	-228	1.693	2.285	1.130	648	-214	401	1.965
Jun	-32	1.542	-80	-1.253	176	-11	-874	-53	-1.141	-2.079
Jul	-2.674	301	-176	1.159	-1.391	943	-895	-151	1.055	952
Ago	1.108	-107	-100	373	1.273	1.407	-1.003	-120	-258	27
Sep	601	-223	-102	-1.421	-1.146	22	981	-128	438	1.314
Oct	1.274	311	-82	1.473	2.976	412	957	-89	-364	916
Nov	464	-12	-84	-413	-45	991	-109	-83	-116	682
Dic	859	-154	-148	-1.008	-451	287	-239	-80	691	659
2025 Ene	442	-153	-99	3.011	3.201	677	284	-67	635	1.529
Feb	658	-57	-112	-649	-160	1.612	154	-81	-742	945
Mar	848	778	-134	-1.580	-87	338	2.136	-123	436	2.787
Abr	473	-633	-112	-386	-658	1.805	-232	-118	510	1.965
May	36	76	-47	367	431	1.003	259	-90	279	1.451
Jun	958	94	-349	-1	703	478	-231	-415	-496	-664
Jul	520	-213	-179	-194	-66	1.648	-617	-246	1.477	2.261
Ago	1.177	-19	-69	-145	945	603	-721	-119	30	-208
Sep	1.181	422	-120	825	2.309	993	-38	-88	1.468	2.335
Oct	715	116	-88	2.494	3.236	1.970	332	-117	784	2.969
Nov	705	96	-115	-562	124	1.850	378	-107	-383	1.738
Dic	623	-40	-144	855	1.294	-559	96	-191	152	-502
2026 Ene	906	63	-94	1.981	2.856	1.578	1.145	-155	159	2.727
Feb	762	-13	-89	-177	483	2.202	-290	-134	-541	1.237

Posición de Inversión Internacional

CUADRO 4.4
Posición de inversión internacional, resumen por categoría funcional (1)

(Millones de dólares)

	Inversión directa			Inversión de cartera			Derivados financieros netos	Otra inversión			Activos de reservas	Total		
	Activos	Pasivos	Neto	Activos	Pasivos	Neto		Activos	Pasivos	Neto		Activos	Pasivos	Neto
Posiciones														
2023	160.681	286.829	-126.147	186.351	133.379	52.972	992	39.377	76.503	-37.126	46.353	455.562	518.517	-62.956
2024	160.823	289.565	-128.742	193.355	132.833	60.522	-1.916	44.586	76.622	-32.036	44.421	467.512	525.263	-57.751
2025	172.273	322.665	-150.392	232.920	165.891	67.030	2.830	45.808	86.368	-40.559	49.468	525.168	596.791	-71.624
2024 I	162.573	283.073	-120.499	188.726	132.431	56.295	-529	43.520	75.308	-31.788	45.716	464.773	515.579	-50.806
II	160.505	287.411	-126.906	191.322	131.685	59.637	370	42.110	75.758	-33.648	44.063	462.040	518.524	-56.484
III	160.254	295.445	-135.192	200.513	140.656	59.857	3.726	42.342	77.348	-35.006	45.629	475.835	536.821	-60.985
IV	160.823	289.565	-128.742	193.355	132.833	60.522	-1.916	44.586	76.622	-32.036	44.421	467.512	525.263	-57.751
2025 I	163.968	299.952	-135.984	200.069	142.446	57.623	543	42.480	77.181	-34.701	45.066	475.043	542.496	-67.453
II	166.747	307.415	-140.668	211.512	148.527	62.986	2.132	42.784	79.882	-37.098	46.398	491.451	557.701	-66.250
III	169.929	310.100	-140.171	222.947	154.905	68.042	2.668	42.477	84.230	-41.753	47.422	505.730	569.523	-63.793
IV	172.273	322.665	-150.392	232.920	165.891	67.030	2.830	45.808	86.368	-40.559	49.468	525.168	596.791	-71.624
Transacciones														
2023	8.390	19.219	-10.829	5.323	3.916	1.407	-1.748	-3.038	1.768	-4.806	6.788	-13.709	-4.522	-9.188
2024	4.038	13.104	-9.066	5.536	4.499	1.036	-506	5.208	412	4.796	-2.579	-10.891	-4.573	-6.318
2025	8.685	14.513	-5.828	18.936	11.575	7.361	-1.789	1.189	9.283	-8.094	2.191	12.270	18.430	-6.160
2024 I	2.535	4.561	-2.026	1.078	2.435	-1.357	-68	4.144	-998	5.142	-572	692	-429	1.120
II	-107	3.340	-3.446	3.478	39	3.439	21	-1.409	448	-1.857	-1.869	-6.313	-2.601	-3.712
III	-872	3.158	-4.031	2.446	1.819	627	-242	222	1.312	-1.091	-40	-3.416	1.359	-4.775
IV	2.482	2.045	437	-1.467	207	-1.674	-218	2.252	-350	2.601	-98	-1.854	-2.902	1.048
2025 I	2.047	3.442	-1.396	5.823	3.840	1.983	-763	-2.113	377	-2.490	-255	297	3.218	-2.920
II	1.617	3.660	-2.043	3.010	1.264	1.745	-635	289	2.463	-2.174	97	173	3.183	-3.010
III	2.823	3.703	-881	3.920	2.547	1.373	-86	-308	4.399	-4.706	674	3.048	6.674	-3.626
IV	2.198	3.708	-1.510	6.183	3.924	2.260	-304	3.321	2.044	1.277	1.674	8.752	5.355	3.397
Variación de precio														
2023	151	1.283	-1.132	6.109	4.337	1.772	-176	7	0	7	371	10.443	9.600	843
2024	297	1.540	-1.244	6.871	841	6.030	-1.695	13	0	13	1.047	11.979	7.827	4.151
2025	333	10.864	-10.531	16.447	15.279	1.168	3.515	22	0	22	1.929	22.135	26.033	-3.898
2024 I	-32	1.183	-1.214	3.164	1.048	2.115	166	2	0	2	81	3.337	2.187	1.150
II	25	-1.498	1.523	548	-1.670	2.218	145	4	0	4	257	2.619	-1.528	4.147
III	138	686	-548	4.447	4.575	-127	2.332	3	0	3	820	9.212	6.732	2.481
IV	165	1.170	-1.005	-1.289	-3.113	1.824	-4.338	4	0	4	-111	-3.190	437	-3.626
2025 I	2	3.550	-3.548	-795	3.597	-4.392	2.251	4	0	4	709	1.010	5.985	-4.975
II	-48	2.179	-2.227	5.129	2.270	2.859	1.515	5	0	5	466	7.813	5.195	2.618
III	277	2.121	-1.844	8.195	4.942	3.253	435	2	0	2	435	8.984	6.702	2.281
IV	103	3.014	-2.911	3.918	4.470	-553	-686	10	0	10	318	4.329	8.151	-3.822
Variación de tipo de cambio														
2023	-1.781	-3.945	2.164	-1	-254	252	2.694	7	-63	70	40	22.217	16.998	5.220
2024	-3.794	-11.385	7.591	-5.402	-5.886	484	-708	-12	-293	281	-400	11.263	4.014	7.248
2025	2.432	7.749	-5.317	4.183	6.203	-2.021	3.020	11	463	-451	927	23.250	27.092	-3.842
2024 I	-611	-9.356	8.745	-1.867	-4.430	2.564	-1.620	-3	-197	194	-147	5.183	-4.554	9.736
II	-1.588	2.683	-4.270	-1.430	885	-2.315	733	-4	3	-7	-41	1.360	7.260	-5.900
III	483	4.279	-3.796	2.297	2.576	-280	1.265	7	277	-271	785	7.999	10.295	-2.296
IV	-2.078	-8.991	6.913	-4.402	-4.917	514	-1.086	-11	-376	365	-998	-3.279	-8.987	5.708
2025 I	1.097	3.542	-2.445	1.686	2.176	-490	971	3	182	-179	190	6.224	8.178	-1.954
II	1.210	1.781	-571	3.305	2.547	758	709	10	238	-228	769	8.421	6.985	1.437
III	83	-3.023	3.106	-680	-1.111	430	188	-1	-51	49	-86	2.248	-1.439	3.687
IV	42	5.448	-5.406	-128	2.591	-2.719	1.153	-1	93	-94	55	6.357	13.368	-7.012
Otros ajustes														
2023	-81	902	-984	-124	-156	32	0	0	-2.375	2.375	0	-206	-1.629	1.423
2024	-400	-523	124	0	0	-0	0	0	0	-0	0	-400	-523	124
2025	0	-26	26	0	-0	0	0	0	-0	0	0	0	-26	26
2024 I	0	-143	143	0	0	-0	0	0	0	-0	0	0	-143	143
II	-400	-186	-214	0	0	-0	0	0	0	-0	0	-400	-186	-214
III	0	-89	89	0	-0	0	0	0	-0	0	0	0	-89	89
IV	0	-105	105	0	0	-0	0	0	0	-0	0	0	-105	105
2025 I	0	-148	148	0	0	-0	0	0	-0	0	0	0	-148	148
II	0	-157	157	0	-0	0	0	0	0	-0	0	0	-157	157
III	0	-116	116	0	-0	0	0	0	0	-0	0	0	-116	116
IV	0	394	-394	0	-0	0	0	0	-0	0	0	0	394	-394

CUADRO 4.4.1
Posición de inversión internacional, detalle por categoría funcional (1)
(Millones de dólares)

	2023	2024	2025	2024				2025			
				I	II	III	IV	I	II	III	IV
Inversión directa neto	-126.147	-128.742	-150.392	-120.499	-126.906	-135.192	-128.742	-135.984	-140.668	-140.171	-150.392
Activos	160.681	160.823	172.273	162.573	160.505	160.254	160.823	163.968	166.747	169.929	172.273
Acciones y otras participaciones en el capital y utilid. reinvert.	133.320	131.878	141.564	134.888	132.448	131.544	131.878	134.425	136.332	139.283	141.564
Instrumentos de deuda	27.361	28.945	30.709	27.685	28.057	28.710	28.945	29.543	30.416	30.646	30.709
Pasivos	286.829	289.565	322.665	283.073	287.411	295.445	289.565	299.952	307.415	310.100	322.665
Acciones y otras participaciones en el capital y utilid. reinvert.	229.197	232.349	264.833	225.002	228.226	235.763	232.349	243.239	250.070	252.872	264.833
Instrumentos de deuda	57.632	57.216	57.833	58.070	59.184	59.682	57.216	56.712	57.345	57.228	57.833
Inversión de cartera neto	52.972	60.522	67.030	56.295	59.637	59.857	60.522	57.623	62.986	68.042	67.030
Activos	186.351	193.355	232.920	188.726	191.322	200.513	193.355	200.069	211.512	222.947	232.920
Títulos de partic. en el capital	145.502	161.038	198.279	150.503	153.530	162.477	161.038	165.488	175.015	187.999	198.279
Títulos de deuda	40.849	32.317	34.641	38.223	37.792	38.036	32.317	34.580	36.498	34.948	34.641
Largo plazo	33.262	25.428	28.894	32.042	30.386	30.523	25.428	27.739	30.035	29.370	28.894
Corto plazo	7.587	6.889	5.747	6.181	7.406	7.513	6.889	6.842	6.463	5.578	5.747
Pasivos	133.379	132.833	165.891	132.431	131.685	140.656	132.833	142.446	148.527	154.905	165.891
Títulos de participac. en el capital	24.168	21.682	32.670	23.163	22.468	22.879	21.682	24.812	26.935	27.462	32.670
Títulos de deuda	109.211	111.150	133.221	109.269	109.217	117.776	111.150	117.634	121.592	127.443	133.221
Largo plazo	107.567	110.368	130.753	108.356	108.095	116.878	110.368	116.070	119.290	125.178	130.753
Corto plazo	1.643	782	2.468	913	1.122	899	782	1.564	2.302	2.265	2.468
Derivados neto	992	-1.916	2.830	-529	370	3.726	-1.916	543	2.132	2.668	2.830
Otra inversión neto	-37.126	-32.036	-40.559	-31.788	-33.648	-35.006	-32.036	-34.701	-37.098	-41.753	-40.559
Activos	39.377	44.586	45.808	43.520	42.110	42.342	44.586	42.480	42.784	42.477	45.808
Otras participaciones de capital	3.001	3.098	3.320	754	757	794	792	799	836	837	848
Créditos comerciales	14.670	16.779	20.177	15.976	15.626	15.690	16.779	17.284	16.901	17.338	20.177
Préstamos	3.545	3.644	4.254	3.725	3.348	3.502	3.644	3.396	4.393	3.958	4.254
Moneda y depósitos	20.358	23.334	20.492	23.011	22.347	22.302	23.334	20.973	20.635	20.298	20.492
Otros activos	50	36	37	53	32	54	36	28	19	46	37
Pasivos	76.503	76.622	86.368	75.308	75.758	77.348	76.622	77.181	79.882	84.230	86.368
Créditos comerciales	8.382	9.290	10.169	8.137	8.035	8.440	9.290	9.018	9.620	10.135	10.169
Préstamos	61.624	61.770	69.566	60.828	61.514	62.850	61.770	62.348	63.335	67.399	69.566
Corto Plazo	7.512	7.030	10.925	6.665	6.776	6.694	7.030	9.501	10.741	11.903	10.925
Largo Plazo	54.112	54.739	58.641	54.163	54.738	56.156	54.739	52.847	52.594	55.496	58.641
Moneda y depósitos	3.179	2.301	3.208	3.027	2.914	2.660	2.301	2.491	3.491	3.267	3.208
Otros pasivos	0	0	0	0	0	0	0	0	0	0	0
Asignaciones DEG	3.319	3.261	3.424	3.316	3.296	3.397	3.261	3.324	3.437	3.428	3.424
Reservas	46.353	44.421	49.468	45.716	44.063	45.629	44.421	45.066	46.398	47.422	49.468
Oro monetario	16	21	34	17	18	21	21	24	26	30	34
DEG	3.353	3.413	3.463	3.430	3.455	3.510	3.413	3.466	3.586	3.530	3.463
Posición de reserva en el FMI	643	585	630	639	590	591	585	571	629	627	630
Otros activos de reserva	42.341	40.402	45.341	41.629	39.999	41.506	40.402	41.004	42.157	43.234	45.341
Moneda y depósitos	5.020	1.799	1.368	4.350	3.582	3.222	1.799	1.136	1.116	1.193	1.368
Valores	37.321	38.603	43.973	37.279	36.417	38.284	38.603	39.868	41.042	42.042	43.973
Otros activos	0	0	0	0	0	0	0	0	0	0	0
Total neto	-62.956	-57.751	-71.624	-50.806	-56.484	-60.985	-57.751	-67.453	-66.250	-63.793	-71.624
Total activos	455.562	467.512	525.168	464.773	462.040	475.835	467.512	475.043	491.451	505.730	525.168
Total pasivos	518.517	525.263	596.791	515.579	518.524	536.821	525.263	542.496	557.701	569.523	596.791

CUADRO 4.4.2
Posición de Inversión Internacional: Gobierno, Banco Central y Bancos (1)

(Millones de dólares)

	Gobierno			Banco Central			Bancos		
	Activos	Pasivos	Neto	Activos	Pasivos	Neto	Activos	Pasivos	Neto
	Posiciones								
2023	14.668	47.187	-32.518	47.152	3.647	43.505	36.955	72.179	-35.224
2024	12.996	46.713	-33.717	45.236	3.343	41.893	37.273	71.022	-33.748
2025	13.975	61.398	-47.423	50.340	3.988	46.352	36.947	85.969	-49.021
2024 I	14.016	45.817	-31.801	46.498	3.401	43.097	38.651	72.238	-33.587
II	13.629	45.533	-31.903	44.831	3.380	41.451	36.713	70.779	-34.066
III	14.679	50.861	-36.182	46.459	3.481	42.979	39.819	75.398	-35.580
IV	12.996	46.713	-33.717	45.236	3.343	41.893	37.273	71.022	-33.748
2025 I	13.230	49.971	-36.742	45.879	3.406	42.473	35.902	73.032	-37.131
II	13.994	52.727	-38.733	47.240	3.812	43.428	36.005	76.985	-40.980
III	13.795	57.016	-43.221	48.292	3.790	44.501	34.680	78.583	-43.903
IV	13.975	61.398	-47.423	50.340	3.988	46.352	36.947	85.969	-49.021
	Transacciones								
2023	-3.020	4.204	-7.224	6.789	-385	7.174	-24.394	-23.378	-1.016
2024	-1.732	2.458	-4.190	-2.571	-242	-2.329	-17.697	-15.583	-2.114
2025	-152	10.240	-10.392	2.218	451	1.767	-11.453	-5.820	-5.633
2024 I	-613	468	-1.081	-589	-236	-353	-5.677	-5.887	210
II	-304	33	-337	-1.886	-1	-1.885	-5.238	-3.522	-1.716
III	299	2.144	-1.846	15	-3	18	-2.734	-2.634	-99
IV	-1.113	-187	-926	-112	-3	-108	-4.048	-3.540	-508
2025 I	92	1.884	-1.792	-263	-6	-257	-4.140	-3.376	-764
II	120	1.052	-932	115	291	-176	-2.351	-26	-2.326
III	-457	3.668	-4.125	701	-7	708	-2.987	-306	-2.681
IV	93	3.637	-3.544	1.665	174	1.492	-1.975	-2.113	138
	Variación de precio								
2023	450	1.582	-1.132	378	2	376	2.454	5.122	-2.669
2024	444	-881	1.325	1.060	1	1.059	2.027	2.618	-591
2025	739	1.442	-704	1.951	-0	1.951	223	8.867	-8.644
2024 I	146	-548	694	83	1	82	230	1.179	-949
II	12	-474	486	261	0	261	1.030	-344	1.375
III	458	2.208	-1.750	823	0	823	1.648	2.472	-823
IV	-172	-2.067	1.895	-108	0	-108	-882	-689	-193
2025 I	-16	417	-433	714	0	714	207	1.983	-1.776
II	328	244	84	471	-0	472	493	2.007	-1.515
III	306	873	-567	437	0	437	-296	1.049	-1.345
IV	121	-91	212	328	-0	328	-181	3.828	-4.008
	Variación de tipo de cambio								
2023	-100	258	-358	41	-27	68	18.627	15.376	3.251
2024	-384	-2.051	1.666	-405	-63	-342	15.988	11.807	4.181
2025	392	3.002	-2.610	935	194	741	10.904	11.901	-996
2024 I	-186	-1.290	1.104	-149	-11	-137	7.143	4.766	2.377
II	-94	157	-251	-42	-20	-22	2.269	2.407	-137
III	293	975	-682	789	103	686	4.191	4.782	-591
IV	-398	-1.893	1.496	-1.004	-134	-870	2.385	-148	2.533
2025 I	158	958	-800	193	69	123	2.561	3.403	-842
II	316	1.460	-1.144	775	115	660	1.962	1.971	-9
III	-48	-252	204	-87	-14	-72	1.958	855	1.102
IV	-34	836	-870	55	24	31	4.424	5.671	-1.247
	Otros ajustes								
2023	0	-4	4	0	-0	0	-0	-1	1
2024	0	-0	0	0	-0	0	0	0	-0
2025	0	0	-0	0	0	-0	0	-0	0
2024 I	0	-0	0	0	0	-0	0	0	-0
II	0	0	-0	0	-0	0	0	0	-0
III	0	-0	0	0	0	-0	0	-0	0
IV	0	-0	0	0	-0	0	0	0	-0
2025 I	0	0	-0	0	0	-0	0	-0	0
II	0	0	-0	0	-0	0	0	-0	0
III	0	-0	0	0	0	-0	0	0	-0
IV	0	-0	0	0	0	-0	0	0	-0

CUADRO 4.4.3
Posición de Inversión Internacional: Fondos de pensiones, Otras sociedades financieras y, Empresas no financieras y hogares (2)

(Millones de dólares)

	Fondos de pensiones			Otras sociedades financieras (1)			Empresas no financieras y hogares		
	Activos	Pasivos	Neto	Activos	Pasivos	Neto	Activos	Pasivos	Neto
Posiciones									
2023	86.696	1.932	84.764	35.630	23.148	12.481	234.461	370.424	-135.963
2024	97.229	5.605	91.624	37.342	23.696	13.646	237.436	374.884	-137.449
2025	126.048	3.242	122.806	44.042	25.603	18.438	253.816	416.592	-162.776
2024 I	89.560	2.751	86.809	37.329	22.799	14.530	238.719	368.573	-129.854
II	92.279	3.840	88.439	38.176	23.026	15.150	236.411	371.966	-135.555
III	98.062	2.160	95.902	40.132	24.488	15.643	236.684	380.433	-143.748
IV	97.229	5.605	91.624	37.342	23.696	13.646	237.436	374.884	-137.449
2025 I	99.921	3.229	96.692	38.163	24.562	13.601	241.949	388.295	-146.346
II	109.815	3.234	106.581	40.018	24.925	15.092	244.380	396.019	-151.639
III	118.746	2.539	116.207	41.931	24.931	17.000	248.287	402.663	-154.376
IV	126.048	3.242	122.806	44.042	25.603	18.438	253.816	416.592	-162.776
Transacciones									
2023	4.141	-5.331	9.473	-1.187	1.195	-2.381	3.961	19.175	-15.215
2024	4.681	-4.882	9.563	1.319	936	384	5.108	12.741	-7.632
2025	7.526	-4.238	11.764	2.858	1.190	1.668	11.274	16.607	-5.333
2024 I	1.208	-1.000	2.208	1.874	406	1.468	4.488	5.820	-1.331
II	1.203	-1.288	2.491	510	-195	705	-597	2.371	-2.969
III	-242	-1.212	970	510	771	-261	-1.264	2.293	-3.556
IV	2.513	-1.382	3.895	-1.575	-46	-1.529	2.481	2.257	224
2025 I	1.234	-1.135	2.368	421	590	-170	2.954	5.261	-2.307
II	1.329	-1.000	2.329	484	114	370	477	2.752	-2.276
III	1.703	-1.222	2.925	899	152	747	3.188	4.388	-1.200
IV	3.260	-882	4.141	1.054	334	720	4.655	4.205	450
Variación de precio									
2023	4.011	950	3.061	2.389	108	2.281	762	1.836	-1.074
2024	5.732	3.471	2.261	1.007	50	956	1.709	2.568	-859
2025	14.071	-1.285	15.356	2.866	13	2.853	2.286	16.996	-14.709
2024 I	2.369	376	1.993	242	19	223	267	1.160	-893
II	806	648	158	271	-15	286	239	-1.342	1.581
III	4.234	-336	4.571	1.098	58	1.040	950	2.329	-1.379
IV	-1.677	2.783	-4.460	-604	-11	-593	253	421	-168
2025 I	-336	-1.220	884	71	8	62	371	4.797	-4.426
II	4.883	-144	5.027	1.036	1	1.035	602	3.087	-2.485
III	6.774	-191	6.965	1.130	-3	1.133	633	4.975	-4.342
IV	2.750	270	2.479	630	7	623	681	4.137	-3.456
Variación de tipo de cambio									
2023	5.398	4.380	1.018	20	297	-277	-1.768	-3.287	1.519
2024	120	5.084	-4.963	-614	-401	-212	-3.443	-10.362	6.919
2025	7.222	3.160	4.063	976	731	245	2.821	8.105	-5.285
2024 I	-712	1.443	-2.155	-416	-762	346	-498	-8.699	8.201
II	710	1.728	-1.018	65	447	-382	-1.549	2.541	-4.090
III	1.791	-132	1.923	348	642	-295	587	3.924	-3.337
IV	-1.669	2.044	-3.713	-610	-728	118	-1.983	-8.128	6.144
2025 I	1.794	-21	1.815	329	287	42	1.189	3.481	-2.292
II	3.682	1.149	2.533	335	257	78	1.352	2.032	-680
III	453	717	-264	-115	-145	30	86	-2.600	2.687
IV	1.293	1.314	-22	426	331	95	193	5.192	-4.999
Otros ajustes									
2023	0	0	0	-0	-253	253	-206	-1.370	1.165
2024	0	0	0	0	-37	37	-400	-486	86
2025	0	0	0	0	-26	26	0	-0	-0
2024 I	0	0	0	0	-11	11	0	-132	132
II	0	0	0	0	-9	9	-400	-177	-223
III	0	0	0	0	-10	10	0	-79	79
IV	0	0	0	0	-6	6	0	-99	99
2025 I	0	0	0	0	-20	20	0	-128	128
II	0	0	0	0	-9	9	0	-148	148
III	0	0	0	0	3	-3	0	-118	118
IV	0	0	0	0	-0	0	0	394	-394

CUADRO 4.4.4
Posición de inversión internacional, detalle por sector institucional (2)
(Millones de dólares)

	2023	2024	2025	2024				2025			
				I	II	III	IV	I	II	III	IV
Gobierno General											
Activos	14.668	12.996	13.975	14.016	13.629	14.679	12.996	13.230	13.994	13.795	13.975
Inversión de cartera	14.626	12.813	13.931	13.973	13.569	14.475	12.813	13.077	13.848	13.352	13.931
Otra inversión	43	184	45	43	60	204	184	153	146	443	45
Pasivos	47.187	46.713	61.398	45.817	45.533	50.861	46.713	49.971	52.727	57.016	61.398
Inversión de cartera	44.245	43.574	57.967	42.893	42.596	47.893	43.574	46.798	49.585	53.962	57.967
Otra inversión	2.942	3.140	3.431	2.924	2.937	2.968	3.140	3.173	3.142	3.054	3.431
Neto	-32.518	-33.717	-47.423	-31.801	-31.903	-36.182	-33.717	-36.742	-38.733	-43.221	-47.423
Inversión de cartera	-29.619	-30.761	-44.036	-28.919	-29.026	-33.417	-30.761	-33.721	-35.737	-40.610	-44.036
Otra inversión	-2.899	-2.956	-3.386	-2.882	-2.877	-2.764	-2.956	-3.020	-2.996	-2.611	-3.386
Banco Central											
Activos	47.152	45.236	50.340	46.498	44.831	46.459	45.236	45.879	47.240	48.292	50.340
Activos de reserva	46.353	44.421	49.468	45.716	44.063	45.629	44.421	45.066	46.398	47.422	49.468
Otra inversión	799	815	872	782	768	831	815	813	841	870	872
Pasivos	3.647	3.343	3.988	3.401	3.380	3.481	3.343	3.406	3.812	3.790	3.988
Inversión de cartera	243	0	477	0	0	0	0	0	289	277	477
Otra inversión	3.404	3.343	3.511	3.401	3.380	3.481	3.343	3.406	3.523	3.513	3.511
Neto	43.505	41.893	46.352	43.097	41.451	42.979	41.893	42.473	43.428	44.501	46.352
Bancos											
Activos	36.955	37.273	36.947	38.651	36.713	39.819	37.273	35.902	36.005	34.680	36.947
Inversión directa	3.911	4.238	4.996	4.083	4.043	4.290	4.238	4.532	4.613	4.876	4.996
Inversión de cartera	3.220	2.743	2.527	2.524	2.827	2.655	2.743	2.650	2.301	2.065	2.527
Derivados financieros	17.406	18.056	17.393	19.244	17.692	19.710	18.056	17.588	17.169	16.313	17.393
Otra inversión	12.418	12.237	12.032	12.800	12.151	13.164	12.237	11.132	11.922	11.426	12.032
Pasivos	72.179	71.022	85.969	72.238	70.779	75.398	71.022	73.032	76.985	78.583	85.969
Inversión directa	16.335	15.561	23.928	15.760	15.730	17.265	15.561	17.964	19.429	19.991	23.928
Inversión de cartera	18.858	19.559	23.080	18.815	19.162	20.796	19.559	20.101	21.324	21.719	23.080
Derivados financieros	19.292	19.880	18.116	21.396	19.176	20.541	19.880	18.867	17.940	17.143	18.116
Otra inversión	17.695	16.022	20.845	16.268	16.711	16.797	16.022	16.099	18.291	19.730	20.845
Neto	-35.224	-33.748	-49.021	-33.587	-34.066	-35.580	-33.748	-37.131	-40.980	-43.903	-49.021
Inversión directa	-12.423	-11.323	-18.933	-11.677	-11.687	-12.975	-11.323	-13.433	-14.816	-15.115	-18.933
Inversión de cartera	-15.639	-16.816	-20.553	-16.290	-16.335	-18.141	-16.816	-17.451	-19.023	-19.654	-20.553
Derivados financieros	-1.885	-1.824	-723	-2.152	-1.483	-831	-1.824	-1.280	-772	-830	-723
Otra inversión	-5.277	-3.785	-8.813	-3.468	-4.561	-3.633	-3.785	-4.967	-6.369	-8.305	-8.813
Fondos de Pensiones											
Activos	86.696	97.229	126.048	89.560	92.279	98.062	97.229	99.921	109.815	118.746	126.048
Inversión de cartera	81.612	88.453	119.438	84.387	85.434	91.620	88.453	93.438	103.101	112.640	119.438
Derivados financieros	4.157	5.228	5.639	3.939	5.295	6.057	5.228	4.734	5.516	5.467	5.639
Otra inversión	927	3.548	970	1.234	1.550	384	3.548	1.749	1.198	638	970
Pasivos	1.932	5.605	3.242	2.751	3.840	2.160	5.605	3.229	3.234	2.539	3.242
Derivados financieros	1.932	5.605	3.242	2.751	3.840	2.160	5.605	3.229	3.234	2.539	3.242
Neto	84.764	91.624	122.806	86.809	88.439	95.902	91.624	96.692	106.581	116.207	122.806
Otras sociedades financieras (1)											
Activos	35.630	37.342	44.042	37.329	38.176	40.132	37.342	38.163	40.018	41.931	44.042
Inversión directa	9.113	9.076	9.147	9.273	9.362	9.340	9.076	9.036	9.171	9.045	9.147
Inversión de cartera	24.436	26.030	32.275	25.944	26.555	28.329	26.030	26.749	28.363	30.535	32.275
Derivados financieros	298	128	460	146	210	345	128	222	264	193	460
Otra inversión	1.783	2.108	2.160	1.966	2.050	2.117	2.108	2.157	2.221	2.157	2.160
Pasivos	23.148	23.696	25.603	22.799	23.026	24.488	23.696	24.562	24.925	24.931	25.603
Inversión directa	18.955	19.119	20.958	18.671	18.698	19.863	19.119	20.023	20.292	20.215	20.958
Inversión de cartera	829	1.015	1.104	764	752	1.106	1.015	1.074	1.114	1.113	1.104
Derivados financieros	186	306	132	246	271	170	306	205	212	252	132
Otra inversión	3.177	3.256	3.409	3.119	3.305	3.349	3.256	3.261	3.307	3.351	3.409
Neto	12.481	13.646	18.438	14.530	15.150	15.643	13.646	13.601	15.092	17.000	18.438
Empresas no financieras y hogares											
Activos	234.461	237.436	253.816	238.719	236.411	236.684	237.436	241.949	244.380	248.287	253.816
Inversión directa	147.657	147.509	158.131	149.217	147.099	146.623	147.509	150.401	152.963	156.008	158.131
Inversión de cartera	62.458	63.316	64.750	61.897	62.938	63.433	63.316	64.154	63.899	64.355	64.750
Derivados financieros	938	916	1.206	909	842	986	916	918	1.061	981	1.206
Otra inversión	23.408	25.695	29.730	26.695	25.532	25.642	25.695	26.476	26.456	26.943	29.730
Pasivos	370.424	374.884	416.592	368.573	371.966	380.433	374.884	388.295	396.019	402.663	416.592
Inversión directa	251.538	254.886	277.779	248.642	252.982	258.317	254.886	261.964	267.693	269.894	277.779
Inversión de cartera	69.203	68.686	83.263	69.960	69.175	70.861	68.686	74.472	76.214	77.835	83.263
Derivados financieros	397	452	378	375	383	502	452	616	491	353	378
Otra inversión	49.285	50.861	55.172	49.596	49.425	50.752	50.861	51.242	51.620	54.581	55.172
Neto	-135.963	-137.449	-162.776	-129.854	-135.555	-143.748	-137.449	-146.346	-151.639	-154.376	-162.776
Inversión directa	-103.881	-107.377	-119.648	-99.425	-105.883	-111.694	-107.377	-111.564	-114.730	-113.887	-119.648
Inversión de cartera	-6.745	-5.369	-18.513	-8.062	-6.238	-7.428	-5.369	-10.318	-12.315	-13.480	-18.513
Derivados financieros	540	463	828	535	459	484	463	301	570	629	828
Otra inversión	-25.877	-25.166	-25.442	-22.901	-23.893	-25.110	-25.166	-24.766	-25.164	-27.638	-25.442

Deuda Externa

CUADRO 4.5
Deuda externa por sector institucional, anual (1)(4)
(Millones de dólares)

	2017	2018	2019	2020	2021	2022	2023	2024	2025
Sector institucional									
I. Gobierno General	20.118	23.379	28.479	34.150	45.671	41.148	47.187	46.713	61.398
Corto plazo	0	0	0	251	0	0	0	0	436
Títulos de deuda	0	0	0	251	0	0	0	0	436
Largo plazo	20.118	23.379	28.479	33.899	45.671	41.148	47.187	46.713	60.962
Títulos de deuda	18.908	22.116	27.229	32.290	43.405	38.575	44.245	43.574	57.531
Préstamos	1.209	1.263	1.250	1.609	2.266	2.573	2.942	3.140	3.431
II. Banco Central	1.857	1.484	1.443	1.322	3.645	4.057	3.647	3.343	3.988
Corto plazo	0	29	0	0	0	613	243	0	477
Títulos de deuda	0	29	0	0	0	613	243	0	477
Otras deudas	0	0	0	0	0	0	0	0	0
Largo plazo	1.857	1.456	1.443	1.322	3.645	3.444	3.404	3.343	3.511
Títulos de deuda	607	234	227	33	10	1	0	0	0
Moneda y depósitos	85	83	84	82	85	87	85	83	87
Asignación DEG	1.165	1.138	1.131	1.206	3.549	3.356	3.319	3.261	3.424
III. Bancos	27.233	29.255	31.517	23.868	29.695	32.623	31.772	31.069	36.340
Corto plazo	9.060	8.748	11.565	6.954	8.786	13.064	10.158	8.027	13.295
Títulos de deuda	471	857	1.702	1.301	1.192	1.338	1.400	782	1.555
Préstamos	6.633	5.251	6.849	3.112	4.964	4.944	5.665	5.026	8.619
Moneda y depósitos	1.956	2.640	3.014	2.541	2.630	6.782	3.094	2.219	3.121
Largo plazo	18.173	20.508	19.951	16.915	20.909	19.559	21.614	23.042	23.045
Títulos de deuda	10.433	10.548	10.693	11.099	14.468	12.216	12.678	14.265	13.940
Préstamos	7.740	9.960	9.259	5.816	6.441	7.343	8.936	8.778	9.105
IV. Otras sociedades financieras (2)	2.737	2.734	2.703	3.140	3.228	3.318	3.379	3.530	3.772
Corto plazo	51	65	137	54	251	283	299	327	482
Títulos de deuda	0	0	0	0	17	0	0	0	0
Préstamos	51	65	137	54	233	283	299	327	482
Largo plazo	2.686	2.670	2.566	3.086	2.977	3.035	3.080	3.203	3.290
Títulos de deuda	1.157	913	816	717	531	258	201	274	364
Préstamos	1.529	1.756	1.750	2.369	2.446	2.778	2.879	2.929	2.926
V. Empresas no financieras (2) (3)	69.550	70.508	76.866	88.603	100.696	97.195	99.729	103.117	114.091
Corto plazo	8.223	8.903	7.845	8.756	11.433	10.509	9.930	10.968	11.993
Préstamos	502	436	648	1.559	711	1.099	1.548	1.678	1.824
Créditos comerciales	7.721	8.467	7.198	7.197	10.722	9.410	8.382	9.290	10.169
Largo plazo	61.327	61.605	69.021	79.847	89.263	86.687	89.799	92.149	102.097
Títulos de deuda	35.952	35.114	41.353	48.863	55.678	48.169	50.444	52.256	58.919
Préstamos	25.375	26.492	27.667	30.984	33.585	38.518	39.355	39.893	43.178
Créditos comerciales	0	0	0	0	0	0	0	0	0
VI. Inversión extranjera directa	58.482	56.859	57.389	57.402	52.471	53.184	57.632	57.216	57.833
VI.1. Otras sociedades financieras	5.314	5.217	5.370	5.386	4.299	4.099	3.732	3.172	3.127
Corto plazo	16	16	17	55	4	8	16	37	63
Largo plazo	5.298	5.201	5.354	5.331	4.295	4.091	3.716	3.136	3.065
VI.2. Empresas no financieras (3)	53.169	51.642	52.019	52.016	48.172	49.085	53.899	54.044	54.706
Corto plazo	2.295	2.590	2.681	3.217	3.045	3.050	3.765	3.779	4.518
Largo plazo	50.874	49.052	49.337	48.799	45.127	46.036	50.134	50.264	50.188
Deuda externa total	179.976	184.220	198.396	208.485	235.405	231.526	243.345	244.989	277.421
Memorandum									
Deuda Externa a valor nominal	178.476	185.823	195.369	201.593	235.162	249.439	258.660	260.914	289.807
I. Gobierno General	19.704	23.377	26.420	31.171	46.286	49.626	54.082	54.490	67.732
II. Banco Central	1.825	1.475	1.437	1.318	3.645	4.060	3.648	3.343	3.988
III. Bancos	27.208	29.452	31.450	23.616	29.662	33.660	32.486	31.601	36.678
IV. Otras sociedades financieras (2)	2.736	2.753	2.777	3.541	3.792	3.950	3.426	3.583	3.841
V. Empresas no financieras (2) (3)	68.520	71.905	75.896	84.545	99.308	104.959	107.386	110.680	119.735
VI. Inversión extranjera directa	58.482	56.859	57.389	57.402	52.471	53.184	57.632	57.216	57.833
VI.1. Otras sociedades financieras	5.314	5.217	5.370	5.386	4.299	4.099	3.732	3.172	3.127
VI.2. Empresas no financieras (3)	53.169	51.642	52.019	52.016	48.172	49.085	53.899	54.044	54.706

CUADRO 4.5
Deuda externa por sector institucional, mensual (1)(4)
(Millones de dólares)

	2025										2026	
	Mar	Abr	May	Jun	Jul	Ago	Sep	Oct	Nov	Dic	Ene	Feb
Sector institucional												
I. Gobierno General	49.971	51.249	51.320	52.727	54.109	54.913	57.016	58.404	60.302	61.398	66.385	67.415
Corto plazo	91	322	328	333	320	222	274	334	425	436	504	711
Títulos de deuda	91	322	328	333	320	222	274	334	425	436	504	711
Largo plazo	49.880	50.927	50.991	52.394	53.788	54.692	56.742	58.070	59.878	60.962	65.881	66.704
Títulos de deuda	46.707	47.792	47.857	49.252	50.743	51.636	53.687	55.052	56.814	57.531	62.425	63.254
Préstamos	3.173	3.135	3.135	3.142	3.046	3.056	3.054	3.018	3.063	3.431	3.457	3.450
II. Banco Central	3.406	3.484	3.578	3.812	3.575	3.676	3.790	4.021	3.975	3.988	3.753	3.722
Corto plazo	0	0	106	289	92	176	277	526	474	477	205	204
Títulos de deuda	0	0	106	289	92	176	277	526	474	477	205	204
Otras deudas	0	0	0	0	0	0	0	0	0	0	0	0
Largo plazo	3.406	3.484	3.472	3.523	3.483	3.500	3.513	3.495	3.501	3.511	3.548	3.518
Títulos de deuda	0	0	0	0	0	0	0	0	0	0	0	0
Moneda y depósitos	82	83	87	86	86	85	85	86	83	87	86	90
Asignación DEG	3.324	3.401	3.385	3.437	3.397	3.415	3.428	3.409	3.418	3.424	3.463	3.428
III. Bancos	30.924	31.959	32.764	33.665	32.771	33.485	35.349	35.812	36.296	36.340	37.165	37.268
Corto plazo	11.254	12.084	12.732	13.760	12.514	13.024	14.609	14.389	14.523	13.295	13.376	13.344
Títulos de deuda	1.473	1.423	1.429	1.680	1.638	1.604	1.713	1.554	1.556	1.555	1.459	1.388
Préstamos	7.373	7.975	8.315	8.675	8.008	8.387	9.713	9.488	9.126	8.619	8.566	8.578
Moneda y depósitos	2.408	2.686	2.988	3.405	2.868	3.034	3.183	3.346	3.841	3.121	3.351	3.377
Largo plazo	19.669	19.875	20.033	19.905	20.256	20.461	20.740	21.423	21.773	23.045	23.789	23.924
Títulos de deuda	13.351	13.549	13.507	13.695	13.712	13.852	13.905	13.798	13.795	13.940	14.655	14.680
Préstamos	6.318	6.327	6.525	6.211	6.544	6.609	6.835	7.625	7.978	9.105	9.134	9.244
IV. Otras soc. financ.(2)	3.555	3.585	3.550	3.599	3.612	3.686	3.696	3.721	3.729	3.772	3.851	3.945
Corto plazo	352	350	333	341	366	451	447	490	477	482	478	494
Títulos de deuda	0	0	0	0	0	0	0	0	0	0	0	0
Préstamos	352	350	333	341	366	451	447	490	477	482	478	494
Largo plazo	3.203	3.234	3.217	3.258	3.245	3.235	3.248	3.231	3.252	3.290	3.373	3.451
Títulos de deuda	294	291	293	293	291	339	344	343	344	364	368	393
Préstamos	2.908	2.943	2.924	2.966	2.954	2.896	2.904	2.887	2.909	2.926	3.006	3.058
V. Empresas no financ.(2)(3)	106.959	107.054	107.327	107.671	109.141	109.291	111.822	114.383	113.883	114.091	115.535	114.991
Corto plazo	10.794	11.081	11.197	11.344	12.164	11.700	11.879	12.306	11.737	11.993	11.519	11.130
Préstamos	1.776	1.793	1.861	1.724	1.818	1.798	1.744	1.772	1.738	1.824	1.785	1.788
Créditos comerciales	9.018	9.288	9.336	9.620	10.347	9.902	10.135	10.534	9.999	10.169	9.734	9.342
Largo plazo	96.165	95.974	96.130	96.326	96.977	97.592	99.943	102.077	102.146	102.097	104.016	103.861
Títulos de deuda	55.717	55.251	55.239	56.051	56.094	56.184	57.241	59.012	58.893	58.919	60.125	60.630
Préstamos	40.448	40.722	40.891	40.276	40.883	41.408	42.702	43.065	43.252	43.178	43.892	43.231
Créditos comerciales	0	0	0	0	0	0	0	0	0	0	0	0
VI. Inversión extranjera directa	56.712	56.874	56.962	57.345	57.165	57.168	57.228	57.623	58.021	57.833	58.272	58.731
VI.1. Otras soc. financ.	3.281	3.255	3.205	3.127	3.075	3.106	3.115	3.157	3.182	3.127	3.204	3.054
Corto plazo	44	48	49	52	56	60	60	60	61	63	62	62
Largo plazo	3.237	3.207	3.156	3.075	3.019	3.046	3.055	3.096	3.121	3.065	3.142	2.991
VI.2. Empresas no financ.(3)	53.431	53.619	53.757	54.219	54.091	54.063	54.113	54.466	54.840	54.706	55.068	55.677
Corto plazo	3.710	3.732	3.725	3.847	4.029	3.980	4.073	4.228	4.429	4.518	4.436	4.431
Largo plazo	49.721	49.887	50.031	50.372	50.061	50.082	50.039	50.238	50.411	50.188	50.632	51.246
Deuda externa total	251.527	254.205	255.500	258.819	260.373	262.219	268.901	273.963	276.206	277.421	284.962	286.073
Memorandum												
Deuda Externa a valor nominal	266.249	269.200	271.240	273.367	274.212	275.568	281.161	285.525	288.019	289.807	296.729	296.580
I. Gobierno General	57.332	58.434	58.831	59.843	60.821	61.539	63.260	64.335	66.224	67.732	72.187	72.568
II. Banco Central	3.406	3.484	3.578	3.812	3.575	3.676	3.791	4.021	3.975	3.988	3.754	3.722
III. Bancos	31.372	32.412	33.205	34.064	33.149	33.831	35.659	36.117	36.608	36.678	37.509	37.585
IV. Otras sociedades financieras (2)	3.607	3.639	3.606	3.658	3.673	3.746	3.757	3.786	3.797	3.841	3.917	4.012
V. Empresas no financieras (2) (3)	113.819	114.357	115.058	114.644	115.829	115.608	117.467	119.642	119.393	119.735	121.088	119.961
VI. Inversión extranjera directa	56.712	56.874	56.962	57.345	57.165	57.168	57.228	57.623	58.021	57.833	58.272	58.731
VI.1. Otras sociedades financieras	3.281	3.255	3.205	3.127	3.075	3.106	3.115	3.157	3.182	3.127	3.204	3.054
VI.2. Empresas no financieras (3)	53.431	53.619	53.757	54.219	54.091	54.063	54.113	54.466	54.840	54.706	55.068	55.677

CUADRO 4.5.1
Deuda externa por sector público y privado, anual (1)(3)
(Millones de dólares)

	2017	2018	2019	2020	2021	2022	2023	2024	2025
Plazo									
I. Deuda externa total (II + III)	179.976	184.220	198.396	208.485	235.405	231.526	243.345	244.989	277.421
Sector público	47.559	51.463	59.826	68.521	81.486	71.911	80.442	81.615	103.071
Gobierno General	20.118	23.379	28.479	34.150	45.671	41.148	47.187	46.713	61.398
Banco Central	1.857	1.484	1.443	1.322	3.645	4.057	3.647	3.343	3.988
Bancos	4.945	5.624	5.795	4.749	4.303	4.009	4.582	5.102	5.831
Empresas no financieras	20.640	20.975	24.110	28.300	27.867	22.697	25.026	26.457	31.855
Sector privado	132.418	132.757	138.570	139.964	153.919	159.615	162.903	163.374	174.350
Bancos	22.288	23.631	25.722	19.119	25.391	28.615	27.191	25.967	30.509
Otras sociedades financieras	8.050	7.951	8.073	8.526	7.526	7.417	7.111	6.702	6.900
Empresas no financieras (2)	102.079	101.175	104.775	112.319	121.001	123.584	128.602	130.704	136.941
II. Deuda externa de corto plazo	19.645	20.350	22.245	19.287	23.518	27.527	24.412	23.137	31.264
Sector público	3.174	3.326	2.705	3.606	3.058	3.784	3.126	2.567	3.885
Gobierno General	0	0	0	251	0	0	0	0	436
Banco Central	0	29	0	0	0	613	243	0	477
Bancos	923	891	427	823	385	483	567	108	434
Empresas no financieras	2.251	2.406	2.278	2.532	2.674	2.688	2.316	2.459	2.539
Sector privado	16.471	17.025	19.540	15.681	20.460	23.742	21.285	20.570	27.378
Bancos	8.137	7.857	11.138	6.131	8.401	12.581	9.591	7.919	12.861
Otras sociedades financieras	67	81	153	108	255	291	315	363	545
Empresas no financieras (2)	8.267	9.087	8.249	9.441	11.804	10.870	11.379	12.288	13.973
III. Deuda externa de largo plazo	160.331	163.870	176.151	189.199	211.887	203.999	218.934	221.851	246.157
Sector público	44.385	48.137	57.121	64.915	78.427	68.127	77.316	79.048	99.186
Gobierno General	20.118	23.379	28.479	33.899	45.671	41.148	47.187	46.713	60.962
Banco Central	1.857	1.456	1.443	1.322	3.645	3.444	3.404	3.343	3.511
Bancos	4.022	4.734	5.367	3.926	3.919	3.526	4.015	4.994	5.397
Empresas no financieras	18.389	18.569	21.832	25.768	25.193	20.009	22.710	23.997	29.316
Sector privado	115.947	115.733	119.030	124.284	133.459	135.873	141.618	142.804	146.972
Bancos	14.151	15.774	14.584	12.988	16.990	16.033	17.600	18.048	17.648
Otras sociedades financieras	7.984	7.870	7.920	8.418	7.272	7.126	6.796	6.339	6.355
Empresas no financieras (2)	93.812	92.088	96.526	102.878	109.197	112.713	117.223	118.417	122.969
Memorandum									
Deuda Externa a valor nominal	178.476	185.823	195.369	201.593	235.162	249.439	258.660	260.914	289.807
Sector público	46.324	51.836	56.675	62.529	80.762	84.136	91.289	93.719	112.435
Gobierno General	19.704	23.377	26.420	31.171	46.286	49.626	54.082	54.490	67.732
Banco Central	1.825	1.475	1.437	1.318	3.645	4.060	3.648	3.343	3.988
Bancos	4.921	5.694	5.761	4.671	4.303	4.323	4.794	5.227	5.921
Empresas no financieras	19.874	21.290	23.057	25.369	26.528	26.126	28.765	30.658	34.793
Sector privado	132.152	133.986	138.693	139.064	154.401	165.303	167.371	167.195	177.372
Bancos	22.287	23.759	25.689	18.945	25.358	29.336	27.693	26.374	30.757
Otras sociedades financieras	8.050	7.970	8.147	8.927	8.091	8.049	7.159	6.755	6.968
Empresas no financieras (2)	101.814	102.257	104.857	111.192	120.952	127.918	132.520	134.066	139.648

CUADRO 4.5.1
Deuda externa por sector público y privado, mensual (1)(3)
(Millones de dólares)

	2025										2026	
	Mar	Abr	May	Jun	Jul	Ago	Sep	Oct	Nov	Dic	Ene	Feb
Plazo												
I. Deuda externa total(II+III)	251.527	254.205	255.500	258.819	260.373	262.219	268.901	273.963	276.206	277.421	284.962	286.073
Sector público	86.500	87.811	87.806	89.756	91.619	92.938	95.613	99.426	101.576	103.071	108.759	109.846
Gobierno General	49.971	51.249	51.320	52.727	54.109	54.913	57.016	58.404	60.302	61.398	66.385	67.415
Banco Central	3.406	3.484	3.578	3.812	3.575	3.676	3.790	4.021	3.975	3.988	3.753	3.722
Bancos	4.843	4.923	5.058	4.906	4.978	4.938	4.728	4.953	5.448	5.831	5.884	5.464
Empresas no financieras	28.280	28.155	27.850	28.312	28.957	29.411	30.078	32.048	31.851	31.855	32.737	33.244
Sector privado	165.028	166.395	167.694	169.063	168.754	169.281	173.288	174.537	174.630	174.350	176.203	176.226
Bancos	26.081	27.037	27.706	28.759	27.793	28.547	30.621	30.859	30.848	30.509	31.281	31.804
Otras sociedades financieras	6.836	6.840	6.755	6.726	6.687	6.792	6.811	6.877	6.911	6.900	7.055	6.999
Empresas no financieras (2)	132.111	132.518	133.234	133.578	134.275	133.943	135.856	136.801	136.871	136.941	137.867	137.424
II. Deuda externa de corto plazo	26.247	27.617	28.470	29.966	29.543	29.612	31.620	32.334	32.124	31.264	30.580	30.375
Sector público	2.810	3.108	3.312	3.559	3.376	3.287	3.549	3.772	3.786	3.885	3.490	3.622
Gobierno General	91	322	328	333	320	222	274	334	425	436	504	711
Banco Central	0	0	106	289	92	176	277	526	474	477	205	204
Bancos	323	354	441	462	400	358	441	316	366	434	290	275
Empresas no financieras	2.395	2.432	2.437	2.475	2.563	2.531	2.556	2.596	2.522	2.539	2.491	2.431
Sector privado	23.437	24.510	25.158	26.406	26.167	26.326	28.071	28.562	28.338	27.378	27.091	26.754
Bancos	10.931	11.731	12.291	13.298	12.114	12.666	14.168	14.073	14.157	12.861	13.086	13.068
Otras sociedades financieras	396	399	382	393	422	511	507	550	537	545	540	556
Empresas no financieras (2)	12.110	12.381	12.486	12.716	13.630	13.149	13.396	13.939	13.643	13.973	13.465	13.129
III. Deuda Externa de largo plazo	225.281	226.588	227.030	228.853	230.831	232.607	237.281	241.629	244.082	246.157	254.382	255.697
Sector público	83.690	84.703	84.494	86.197	88.244	89.652	92.064	95.654	97.789	99.186	105.270	106.225
Gobierno General	49.880	50.927	50.991	52.394	53.788	54.692	56.742	58.070	59.878	60.962	65.881	66.704
Banco Central	3.406	3.484	3.472	3.523	3.483	3.500	3.513	3.495	3.501	3.511	3.548	3.518
Bancos	4.520	4.569	4.617	4.444	4.578	4.580	4.287	4.637	5.082	5.397	5.594	5.189
Empresas no financieras	25.885	25.723	25.413	25.836	26.394	26.880	27.522	29.453	29.328	29.316	30.246	30.813
Sector privado	141.591	141.885	142.536	142.657	142.587	142.955	145.217	145.975	146.293	146.972	149.112	149.472
Bancos	15.150	15.306	15.415	15.461	15.678	15.881	16.453	16.786	16.691	17.648	18.195	18.736
Otras sociedades financieras	6.440	6.441	6.373	6.333	6.264	6.281	6.304	6.327	6.373	6.355	6.515	6.443
Empresas no financieras (2)	120.001	120.138	120.748	120.862	120.645	120.793	122.460	122.862	123.228	122.969	124.402	124.294
Memorandum												
Deuda Externa a valor nominal	266.249	269.200	271.240	273.367	274.212	275.568	281.161	285.525	288.019	289.807	296.729	296.580
Sector público	97.727	99.100	99.723	100.911	102.157	103.185	104.916	108.108	110.384	112.435	117.551	117.471
Gobierno General	57.332	58.434	58.831	59.843	60.821	61.539	63.260	64.335	66.224	67.732	72.187	72.568
Banco Central	3.406	3.484	3.578	3.812	3.575	3.676	3.791	4.021	3.975	3.988	3.754	3.722
Bancos	4.965	5.051	5.164	5.008	5.064	5.023	4.811	5.042	5.525	5.921	5.977	5.550
Empresas no financieras	32.024	32.131	32.150	32.247	32.697	32.947	33.055	34.710	34.659	34.793	35.633	35.631
Sector privado	168.522	170.100	171.517	172.456	172.055	172.383	176.245	177.416	177.635	177.372	179.178	179.108
Bancos	26.408	27.361	28.041	29.055	28.085	28.808	30.848	31.075	31.083	30.757	31.533	32.035
Otras sociedades financieras	6.888	6.894	6.811	6.785	6.747	6.851	6.872	6.943	6.979	6.968	7.122	7.065
Empresas no financieras (2)	135.226	135.845	136.664	136.616	137.223	136.724	138.524	139.398	139.574	139.648	140.524	140.008

CUADRO 4.5.2
Deuda externa, por sector acreedor, anual (1)(2)(3)
(Millones de dólares)

	2017	2018	2019	2020	2021	2022	2023	2024	2025
Sector acreedor									
Organismos Multilaterales	2.945	3.227	3.185	3.418	4.018	4.161	5.453	6.017	7.628
Corto plazo	286	336	317	196	187	131	280	342	571
Largo plazo	2.659	2.890	2.868	3.222	3.830	4.031	5.173	5.675	7.058
Organismos Gubernamentales	6.264	6.434	6.166	6.439	6.842	6.928	7.182	7.415	7.685
Corto plazo	2	1	1	2	1	2	2	7	7
Largo plazo	6.262	6.432	6.165	6.438	6.841	6.926	7.180	7.408	7.678
Banco Central	0	0	0	0	0	0	0	0	0
Corto plazo	0	0	0	0	0	0	0	0	0
Bancos	31.600	33.246	34.968	31.435	34.043	44.267	45.292	42.433	48.378
Corto plazo	8.663	7.909	9.802	7.184	8.071	12.629	9.965	8.394	12.745
Largo plazo	22.936	25.336	25.166	24.251	25.971	31.637	35.327	34.039	35.633
Otros Sectores	70.235	70.125	70.683	71.180	71.385	71.463	72.697	74.568	76.932
Corto plazo	10.223	11.218	10.422	10.353	14.049	12.814	12.521	13.612	15.473
Largo plazo	60.011	58.907	60.261	60.827	57.337	58.649	60.175	60.956	61.459
Títulos de deuda	67.769	70.051	82.263	94.807	115.568	101.351	109.403	111.295	133.374
Corto plazo	471	885	1.702	1.552	1.209	1.951	1.643	782	2.468
Largo plazo	67.297	69.165	80.561	93.255	114.359	99.399	107.760	110.513	130.906
Asignación DEG	1.165	1.138	1.131	1.206	3.549	3.356	3.319	3.261	3.424
Largo plazo	1.165	1.138	1.131	1.206	3.549	3.356	3.319	3.261	3.424
Total	179.976	184.220	198.396	208.485	235.405	231.526	243.345	244.989	277.421
Memorándum									
Títulos de deuda a valor nominal	66.268	71.653	79.235	87.915	115.325	119.264	124.718	127.220	145.760

CUADRO 4.5.2
Deuda externa, por sector acreedor, mensual (1)(2)(4)
(Millones de dólares)

	2025 Mar	Abr	May	Jun	Jul	Ago	Sep	Oct	Nov	Dic	2026 Ene	Feb
Sector acreedor												
Organismos Multilaterales	6.025	5.999	6.013	6.116	6.214	6.108	6.422	6.696	6.710	7.628	7.651	7.583
Corto plazo	393	435	436	386	447	291	192	393	341	571	575	452
Largo plazo	5.632	5.564	5.577	5.730	5.767	5.817	6.230	6.302	6.369	7.058	7.076	7.131
Organismos Gubernamentales	7.398	7.425	7.432	7.183	7.179	7.168	7.652	7.667	7.686	7.685	7.701	7.696
Corto plazo	7	7	7	7	7	7	7	7	7	7	8	8
Largo plazo	7.391	7.418	7.425	7.175	7.171	7.161	7.645	7.660	7.678	7.678	7.693	7.688
Banco Central	0	0	0	0	0	0	0	0	0	0	0	0
Corto plazo	0	0	0	0	0	0	0	0	0	0	0	0
Bancos	43.050	44.227	45.153	44.892	44.480	45.701	47.512	48.269	48.936	48.378	49.269	49.085
Corto plazo	10.949	11.796	12.463	13.153	11.989	12.695	14.200	13.985	14.112	12.745	12.876	13.042
Largo plazo	32.100	32.431	32.690	31.740	32.490	33.006	33.312	34.284	34.824	35.633	36.393	36.043
Otros Sectores	73.950	74.378	74.611	75.451	76.064	75.665	76.292	77.150	77.003	76.932	76.985	77.029
Corto plazo	13.333	13.635	13.701	14.118	15.048	14.617	14.956	15.533	15.210	15.473	14.953	14.571
Largo plazo	60.617	60.744	60.910	61.333	61.015	61.048	61.336	61.617	61.794	61.459	62.032	62.458
Títulos de deuda	117.781	118.776	118.907	121.741	123.040	124.162	127.594	130.772	132.453	133.374	139.894	141.252
Corto plazo	1.564	1.745	1.863	2.302	2.051	2.001	2.265	2.415	2.454	2.468	2.168	2.303
Largo plazo	116.217	117.031	117.043	119.439	120.990	122.161	125.329	128.357	129.999	130.906	137.726	138.949
Asignación DEG	3.324	3.401	3.385	3.437	3.397	3.415	3.428	3.409	3.418	3.424	3.463	3.428
Largo plazo	3.324	3.401	3.385	3.437	3.397	3.415	3.428	3.409	3.418	3.424	3.463	3.428
Total	251.527	254.205	255.500	258.819	260.373	262.219	268.901	273.963	276.206	277.421	284.962	286.073
Memorándum												
Títulos de deuda a valor nominal	132.502	133.770	134.646	136.288	136.880	137.512	139.854	142.333	144.266	145.760	151.660	151.761

CUADRO 4.5.3**Deuda externa de corto plazo residual, por sector institucional e instrumento (1)(4)**

(Millones de dólares). Datos referidos a Diciembre de 2025

	Deuda de corto plazo según el vencimiento original	Deuda de largo plazo que vence en los próximos 12 meses	Total
Sector Institucional			
I. Gobierno General	436	4.305	4.741
Títulos de deuda de corto plazo	436	--	436
Títulos de deuda de largo plazo	--	4.037	4.037
Préstamos	--	268	268
II. Banco Central	477	0	477
Títulos de deuda de corto plazo	477	--	477
Otras deudas	0	--	0
Títulos de deuda de largo plazo	--	0	0
Asignaciones DEG	--	0	0
III. Bancos	13.295	9.725	23.020
Títulos de deuda de corto plazo	1.555	--	1.555
Préstamos	8.619	7.349	15.968
Moneda y depósitos	3.121	--	3.121
Títulos de deuda de largo plazo	--	2.376	2.376
IV. Otras Sociedades Financieras (2)	482	967	1.449
Títulos de deuda de corto plazo	0	--	0
Préstamos	482	--	482
Títulos de deuda de largo plazo	--	76	76
Préstamos	--	891	891
V. Empresas No Financieras (2) (3)	11.993	15.134	27.127
Préstamos	1.824	10.303	12.126
Créditos comerciales	10.169	0	10.169
Títulos de deuda de largo plazo	--	4.831	4.831
VI. Inversión Extranjera Directa	4.580	9.631	14.211
VI.1. Otras Sociedades Financieras	63	929	992
Préstamos	63	929	992
VI.2. Empresas No financieras (3)	4.518	8.701	13.219
Préstamos	2.610	8.508	11.118
Créditos comerciales	1.908	--	1.908
Títulos de deuda de largo plazo	--	193	193
Total corto plazo residual	31.264	39.761	71.025

CUADRO 4.5.4
Servicio de la deuda externa, por sector institucional (1)(4)
(Millones de dólares). Datos referidos a Diciembre de 2025

	Hasta un año					Más de un año y hasta dos años			Más de dos años y hasta tres años	Más de tres años
	1 a 3 meses	4 a 6 meses	7 a 9 meses	10 a 12 meses	Total 12 meses	13 a 18 meses	19 a 24 meses	Total 12 meses		
Sector institucional										
I. Gobierno General										
Capital	1.891	7	34	451	2.383	3.902	316	4.218	4.903	55.406
Interés	809	357	798	331	2.295	1.081	1.091	2.173	2.119	20.032
II. Banco Central										
Capital	475	0	0	0	475	2	0	2	0	3.495
Interés	0	0	0	0	0	0	0	0	0	0
III. Bancos										
Capital	6.223	6.090	3.374	3.257	18.945	2.747	2.752	5.499	2.635	9.029
Interés	199	268	208	203	879	240	272	513	393	1.352
IV. Otras sociedades financieras (2)										
Capital	430	109	225	392	1.155	324	86	410	110	1.708
Interés	33	21	29	21	105	31	15	46	15	334
V. Empresas no financieras (2) (3)										
Capital	9.914	3.122	1.415	4.522	18.973	3.949	7.565	11.514	7.227	76.792
Interés	1.227	1.297	1.263	1.644	5.430	2.207	2.346	4.553	3.968	40.558
VI. Inversión extranjera directa										
Capital	4.549	1.816	981	2.645	9.991	4.039	3.603	7.642	4.770	26.709
Interés	465	315	231	510	1.520	556	1.299	1.855	1.275	13.270
VI.1. Otras sociedades financieras										
Capital	315	18	152	316	800	90	32	122	778	966
Interés	52	45	19	41	157	43	11	54	288	172
VI.2. Empresas no financieras (3)										
Capital	4.234	1.798	829	2.330	9.191	3.949	3.571	7.520	3.992	25.744
Interés	412	270	211	469	1.362	513	1.287	1.801	987	13.098
Total										
Capital	23.483	11.144	6.029	11.268	51.923	14.963	14.322	29.285	19.645	173.139
Interés	2.733	2.258	2.529	2.708	10.228	4.116	5.023	9.139	7.770	75.546

CUADRO 4.5.5
Créditos externos de largo plazo, de Empresas no financieras y hogares, por tasa de interés y plazo (1)

	Tasa fija			Tasa variable			Sin tasa de interés		Total monto contratado (millones de dólares)
	Monto contratado (millones de dólares)	Tasa de interés promedio ponderado (% anual)	Plazo promedio ponderado (meses)	Monto contratado (millones de dólares)	Spread promedio ponderado (% anual)	Plazo promedio ponderado (meses)	Monto contratado (millones de dólares)	Plazo promedio ponderado (meses)	
2022	8.661	5,4	125,8	10.754	2,9	74,7	22	585,8	19.438
2023	6.251	7,1	101,1	9.208	2,4	100,2	5	116,3	15.464
2024	4.502	5,9	119,4	7.368	1,8	74,4	0	0,0	11.870
2025	1.460	5,8	76,2	6.967	1,8	84,1	0	0,0	8.426
2024 Mar	294	5,2	85,8	224	1,2	59,4	0	0,0	518
Abr	258	5,2	79,2	1.405	1,1	74,4	0	0,0	1.663
May	796	5,3	152,8	180	2,3	66,2	0	0,0	976
Jun	802	6,2	236,8	472	1,1	39,8	0	0,0	1.274
Jul	270	7,6	96,9	1.100	2,6	75,1	0	0,0	1.370
Ago	168	6,4	46,1	186	1,7	87,7	0	0,0	354
Sep	184	5,4	61,0	1.031	1,4	112,8	0	0,0	1.215
Oct	230	6,0	44,6	279	1,9	53,3	0	0,0	509
Nov	206	6,0	66,3	407	2,0	66,7	0	0,0	613
Dic	769	7,1	92,8	973	2,7	60,4	0	0,0	1.742
2025 Ene	100	6,1	108,8	373	1,5	48,2	0	0,0	474
Feb	38	6,4	42,2	187	1,4	44,3	0	0,0	225
Mar	69	6,7	65,7	681	2,0	89,2	0	0,0	750
Abr	176	5,2	81,6	137	2,4	64,3	0	0,0	313
May	105	6,8	68,3	192	1,6	60,9	0	0,0	297
Jun	53	6,4	39,9	1.006	2,9	68,2	0	0,0	1.059
Jul	137	4,2	53,8	619	1,4	139,4	0	0,0	756
Ago	82	7,4	51,7	369	1,6	66,9	0	0,0	451
Sep	243	5,2	54,9	1.775	1,5	101,9	0	0,0	2.018
Oct	72	3,1	59,1	263	1,6	56,5	0	0,0	335
Nov	121	5,4	51,7	80	2,6	79,4	0	0,0	201
Dic	263	6,9	133,4	1.286	1,5	75,0	0	0,0	1.549
2026 Ene	80	3,5	17,4	681	1,7	39,9	0	0,0	761
Feb	123	3,8	18,3	577	3,2	60,6	0	0,0	700

Comercio Exterior

CUADRO 4.6.1 Exportaciones (1)

(Millones de dólares)

	Mineras		Agropecuarias silvícolas y pesqueras		Industria								Total exportaciones (FOB)	
	Cobre	Total	Sector frutícola	Total	Alimentos			Bebidas y tabaco		Forestal y muebles de madera	Celulosa, papel y otros			Total
					Harina de pescado	Salmón	Total	Vino embotellado	Total		Celulosa blanqueada	Total		
2022	43.780	55.923	5.883	6.704	402	6.237	12.839	1.579	2.123	3.145	2.601	3.885	35.848	98.475
2023	42.591	51.021	6.628	7.451	477	6.131	12.776	1.256	1.738	2.244	2.342	3.439	34.485	92.957
2024	49.853	56.106	8.330	9.120	492	6.063	12.844	1.342	1.860	2.350	2.921	4.161	33.658	98.884
2025	58.653	66.736	8.481	9.261	546	6.215	13.612	1.302	1.802	2.134	2.672	3.744	34.366	110.363
2024														
Abr	4.169	4.790	662	773	48	464	1.020	119	157	179	265	375	2.922	8.484
May	4.281	4.807	432	530	53	429	1.007	108	147	141	183	275	2.649	7.986
Jun	3.935	4.426	321	405	46	409	1.054	95	124	156	222	315	2.581	7.412
Jul	3.971	4.461	362	439	54	451	1.191	153	198	206	257	369	3.156	8.056
Ago	4.212	4.608	340	395	36	430	1.051	119	169	232	239	343	2.902	7.904
Sep	4.517	4.944	326	378	26	434	948	101	136	197	220	320	2.483	7.805
Oct	4.436	4.925	308	352	37	577	1.183	130	175	258	295	401	3.059	8.337
Nov	4.214	4.694	293	328	26	595	1.111	131	183	190	246	345	2.932	7.954
Dic	4.708	5.187	1.208	1.262	24	578	1.100	101	150	234	262	371	2.949	9.398
2025														
Ene	4.202	4.945	1.919	1.976	30	623	1.167	120	168	181	297	396	2.901	9.822
Feb	4.023	4.459	766	809	32	584	1.113	66	97	200	225	290	2.608	7.876
Mar	4.526	5.109	570	659	46	538	1.159	95	140	168	286	376	2.952	8.719
Abr	4.633	5.224	582	681	47	517	1.224	126	171	184	279	381	3.176	9.081
May	4.732	5.370	466	567	63	415	1.125	112	150	190	210	302	2.792	8.728
Jun	4.990	5.520	403	485	53	397	1.043	104	134	183	194	277	2.621	8.625
Jul	4.377	4.993	426	492	60	437	1.196	137	180	184	218	324	3.049	8.534
Ago	4.779	5.221	413	461	58	430	1.100	110	141	164	189	269	2.816	8.498
Sep	5.239	6.009	465	515	49	475	1.056	108	153	151	178	247	2.755	9.279
Oct	5.716	6.567	474	532	43	603	1.176	138	191	199	203	299	3.070	10.170
Nov	4.771	5.650	417	456	33	623	1.186	95	144	166	198	286	2.795	8.901
Dic	6.665	7.669	1.580	1.628	32	574	1.067	92	134	165	197	297	2.832	12.129
2026														
Ene	4.546	5.558	1.771	1.819	53	703	1.318	108	148	157	248	332	3.302	10.680
Feb	4.697	5.708	590	638	35	649	1.202	83	115	133	177	259	2.737	9.083
Mar	5.162	6.378	572	653	62	555	1.229	95	154	159	217	305	3.260	10.291

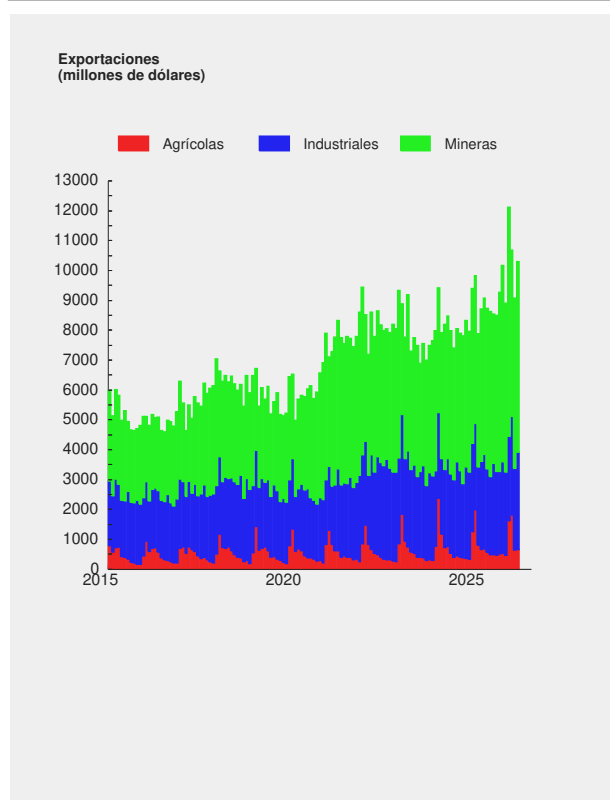

CUADRO 4.6.2
Importaciones (1)(4)
(Millones de dólares)

	Bienes de consumo				Bienes intermedios				Bienes de capital	Total importaciones (CIF)	Total importaciones (FOB)
	Durables (2)	Semi-durables (3)	Otros bienes de consumo	Total	Productos energéticos		Resto intermedio	Total			
					Petróleo	Total					
2022	9.482	7.654	11.352	28.488	5.166	20.291	36.083	56.375	19.828	104.690	94.905
2023	6.956	5.565	9.462	21.983	5.271	15.884	30.054	45.938	17.276	85.196	79.114
2024	7.204	5.962	9.671	22.837	5.152	14.171	30.499	44.670	16.714	84.221	78.098
2025	7.935	7.089	10.183	25.208	4.422	13.019	33.854	46.873	20.890	92.971	86.516
2024 Abr	657	370	864	1.891	266	1.337	2.430	3.767	1.395	7.052	6.556
May	580	383	807	1.770	596	1.324	2.480	3.804	1.335	6.909	6.452
Jun	506	464	694	1.665	381	1.010	2.191	3.201	1.273	6.138	5.696
Jul	598	524	893	2.015	513	1.412	2.784	4.196	1.450	7.662	7.064
Ago	585	556	866	2.007	529	1.168	2.767	3.935	1.416	7.359	6.789
Sep	623	531	745	1.899	302	883	2.327	3.210	1.434	6.544	6.029
Oct	708	561	843	2.112	463	1.167	2.819	3.986	1.618	7.717	7.133
Nov	628	537	827	1.992	371	991	2.689	3.680	1.400	7.072	6.537
Dic	627	597	837	2.062	424	1.000	2.974	3.974	1.750	7.786	7.228
2025 Ene	683	609	838	2.129	325	1.213	2.783	3.996	1.527	7.652	7.092
Feb	558	597	719	1.874	454	1.069	2.420	3.489	1.288	6.651	6.177
Mar	741	629	833	2.203	252	990	2.654	3.644	1.493	7.340	6.830
Abr	680	458	857	1.994	338	1.255	2.710	3.965	1.559	7.519	6.984
May	636	508	849	1.993	285	862	2.882	3.745	1.807	7.544	7.032
Jun	615	591	822	2.028	490	1.148	2.778	3.926	1.697	7.650	7.134
Jul	684	692	940	2.316	513	1.428	3.176	4.604	1.936	8.856	8.237
Ago	598	599	838	2.036	243	864	2.766	3.630	1.805	7.472	6.946
Sep	651	656	881	2.188	382	1.020	2.978	3.998	1.875	8.062	7.523
Oct	710	653	901	2.265	367	1.029	3.240	4.269	2.236	8.770	8.168
Nov	645	483	801	1.929	444	1.052	2.455	3.507	1.711	7.147	6.661
Dic	735	615	904	2.254	328	1.088	3.011	4.099	1.955	8.308	7.732
2026 Ene	692	609	751	2.052	331	872	2.736	3.608	1.702	7.361	6.869
Feb	615	534	790	1.939	443	1.098	2.430	3.528	1.288	6.755	6.298
Mar	673	565	974	2.212	456	1.288	2.635	3.922	1.585	7.720	7.229

Importaciones CIF
(millones de dólares)

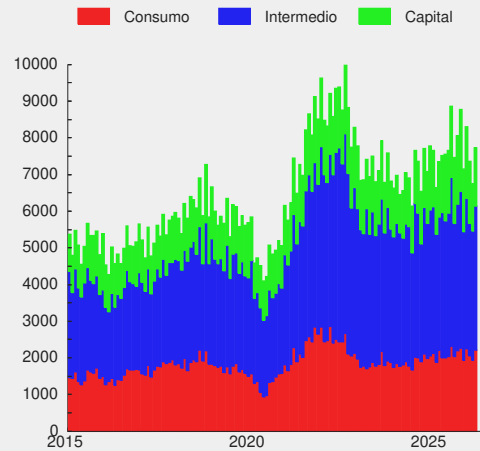

CUADRO 4.6.3
Índice de Volumen de exportaciones a precios del año anterior (1)(2)(3)(4)

(Base 2018=100)

	Agropecuario, silvícola y pesquero		Minería		Industria								Total exportaciones de bienes (FOB)	
	Frutas	Total	Cobre	Total	Alimentos			Bebidas y tabaco		Madera y muebles	Celulosa, papel y otros			Total
					Salmón y trucha refrig. o congelados	Conservas de frutas y vegetales	Total	Vinos	Total		Celulosa	Total		
2022	119,1	115,7	91,3	94,7	114,5	97,7	108,3	94,0	90,2	88,7	88,4	89,2	99,2	97,6
2023	113,5	111,1	90,1	93,4	117,4	96,2	109,4	74,9	72,4	74,6	94,4	92,7	99,3	96,6
2024	133,2	129,7	93,6	97,7	117,8	99,8	112,7	84,5	81,1	79,3	111,4	107,6	104,0	102,1
2025	161,8	155,2	94,5	100,0	125,1	116,7	122,1	79,4	78,5	72,8	114,5	108,8	107,2	106,4
2024 I	247,1	227,5	87,2	91,1	120,2	83,7	106,1	74,9	72,1	71,9	114,2	109,6	95,0	101,9
II	85,6	94,3	91,7	98,1	93,3	91,7	103,2	80,1	75,9	61,0	99,5	97,1	97,3	97,4
III	67,6	71,1	95,8	98,7	117,5	114,6	117,4	89,0	84,3	95,9	104,9	102,9	106,6	99,5
IV	132,5	125,9	99,9	103,0	140,4	109,3	124,0	94,2	92,1	88,5	127,2	120,7	117,0	109,5
2025 I	293,5	272,1	91,0	96,5	117,8	99,7	113,0	71,2	71,3	68,1	122,9	115,3	100,7	110,6
II	97,7	103,2	97,0	101,2	97,1	120,1	114,3	83,8	79,7	73,1	110,3	105,1	104,2	102,3
III	82,3	82,2	89,5	94,3	124,7	131,3	126,8	82,1	78,9	79,0	103,3	100,5	110,4	98,8
IV	173,8	163,5	100,5	107,9	160,8	115,6	134,1	80,7	84,2	71,1	121,6	114,2	113,7	113,8

Volumen de exportaciones a precios de año anterior
(variación respecto año anterior, porcentaje)

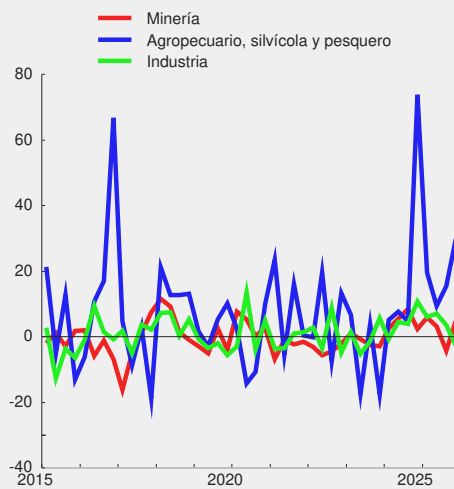

CUADRO 4.6.4
Índice de volumen de importaciones a precios del año anterior (1)(2)(3)(4)

(Base 2018=100)

	Bienes de consumo			Bienes intermedios					Bienes de capital	Total importaciones de bienes (CIF)
	Bienes durables	Bienes no durables	Total	Productos energéticos			Resto intermedio	Total		
				Petróleo	Diésel	Total				
2022	104,0	117,3	112,7	83,2	140,4	111,4	115,9	115,2	123,0	116,4
2023	77,6	94,8	88,7	100,8	118,4	104,6	103,7	104,8	109,5	101,6
2024	80,2	100,2	93,2	101,8	119,4	103,9	109,4	108,4	105,9	104,1
2025	90,3	108,8	102,3	102,1	127,8	106,2	121,1	117,1	132,8	116,5
2024 I	75,2	96,6	89,0	101,7	124,8	106,4	99,1	102,4	92,6	97,2
II	77,8	93,1	87,7	89,5	112,6	103,7	101,6	103,2	102,0	99,0
III	79,8	103,9	95,3	106,9	114,1	103,7	114,4	111,6	108,3	106,9
IV	88,0	107,4	100,6	109,3	126,3	101,9	122,3	116,2	120,8	113,2
2025 I	88,6	106,3	100,1	88,4	128,2	100,7	110,3	108,0	108,8	106,5
II	87,5	106,0	99,5	99,5	127,0	107,6	119,8	116,6	128,9	114,7
III	87,7	114,7	105,1	103,7	127,7	107,3	129,9	123,4	142,0	122,4
IV	97,2	108,3	104,5	116,7	128,3	109,0	124,5	120,3	151,6	122,5

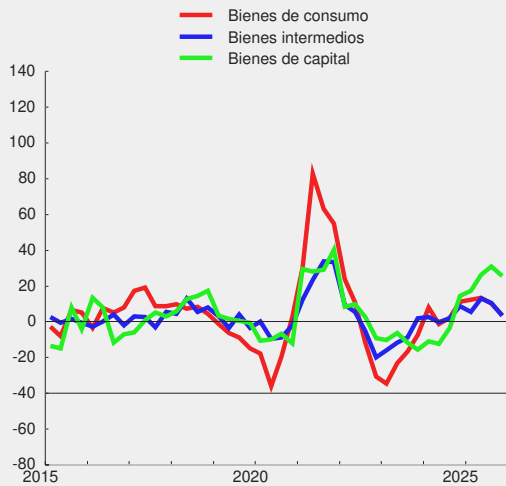
Volumen de importaciones a precios de año anterior
 (variación respecto año anterior, porcentaje)

CUADRO 4.6.5
Índice de precios de exportaciones, deflactor implícito (1)(2)(3)

(Base 2018=100)

	Agropecuario, silvícola y pesquero		Minería		Industria								Total exportaciones de bienes (FOB)	
	Frutas	Total	Cobre	Total	Alimentos			Bebidas y tabaco		Madera y muebles	Celulosa, papel y otros			Total
					Salmón y trucha refrig. o congelados	Conservas de frutas y vegetales	Total	Vinos	Total		Celulosa	Total		
2022	86,1	89,4	134,7	150,7	112,1	130,5	117,0	101,7	101,5	135,4	99,9	102,6	123,9	134,8
2023	101,8	103,4	132,8	139,5	107,0	133,5	115,3	102,0	103,5	114,7	80,9	87,2	119,0	128,5
2024	109,1	108,4	149,5	146,6	105,3	127,2	112,6	96,2	98,9	113,1	86,9	91,1	111,0	129,4
2025	91,4	91,9	174,3	170,4	101,5	128,0	110,1	96,7	99,1	111,8	76,0	81,2	109,8	138,6
2024 I	115,1	115,4	147,1	148,7	113,9	130,0	118,3	98,3	100,7	118,4	85,3	89,8	115,7	134,0
II	115,3	111,6	151,7	146,1	115,3	133,1	118,0	94,5	97,2	119,1	89,8	93,6	114,8	131,0
III	106,1	105,0	148,9	145,1	93,9	124,4	107,3	99,9	103,0	100,9	91,1	94,6	109,7	127,7
IV	95,3	95,1	150,3	146,4	100,7	123,0	108,1	92,7	95,1	117,7	82,6	87,3	105,3	125,4
2025 I	77,4	78,1	157,5	153,6	121,2	123,9	120,1	95,5	97,9	122,9	82,2	86,9	115,2	127,7
II	103,7	103,5	166,3	162,6	113,6	134,8	117,2	95,7	98,7	116,4	80,9	86,2	113,0	138,1
III	110,4	110,1	180,7	175,7	88,6	128,5	104,4	100,8	103,7	96,5	73,2	78,8	107,0	142,4
IV	99,2	98,7	191,8	188,3	89,8	124,1	101,0	94,8	96,3	113,6	67,7	72,8	104,8	146,5

CUADRO 4.6.6
Índice de precios de importaciones, deflactor implícito (1)(2)(3)

(Base 2018=100)

	Bienes de consumo			Bienes intermedios					Bienes de capital	Total importaciones de bienes (CIF)
	Bienes durables	Bienes no durables	Total	Productos energéticos			Resto intermedio	Total		
				Petróleo	Diésel	Total				
2022	102,7	115,8	110,6	146,7	164,7	162,1	123,6	134,4	105,1	120,6
2023	101,0	113,4	108,4	123,5	134,6	135,2	115,1	120,3	102,8	112,4
2024	101,2	111,5	107,2	119,5	118,7	121,4	110,8	113,2	102,9	108,5
2025	99,1	113,5	107,8	102,3	107,8	109,1	111,0	109,9	102,5	106,9
2024 I	101,3	110,5	106,6	121,3	131,4	129,8	112,8	117,0	102,6	110,2
II	101,1	110,0	106,3	131,3	123,9	126,0	111,0	114,7	102,3	108,8
III	102,0	113,3	108,7	118,8	114,6	118,9	109,4	111,6	103,6	108,2
IV	100,5	112,0	107,3	108,8	105,3	110,3	110,2	110,0	103,0	106,9
2025 I	100,8	113,7	108,5	110,2	112,1	115,6	113,1	113,2	103,3	108,9
II	99,5	110,1	105,8	105,7	100,1	108,0	111,0	109,6	102,4	106,2
III	99,3	114,9	108,9	103,7	109,8	109,8	109,1	108,9	103,2	106,9
IV	96,9	115,1	108,0	92,3	109,3	103,5	111,1	108,4	101,5	106,0

CUADRO 4.6.7
Índice de valor de exportaciones (1)(2)(3)(4)

(Base 2018=100)

	Agropecuario, silvícola y pesquero		Minería		Industria								Total exportaciones de bienes (FOB)	
	Frutas	Total	Cobre	Total	Alimentos			Bebidas y tabaco		Madera y muebles	Celulosa, papel y otros			Total
					Salmón y trucha refrig. o congelados	Conservas de frutas y vegetales	Total	Vinos	Total		Celulosa	Total		
2022	102,6	103,3	123,0	142,8	128,3	127,5	126,8	95,6	91,6	120,0	88,3	91,6	122,9	131,6
2023	115,6	114,9	119,6	130,3	125,7	128,3	126,1	76,4	74,9	85,6	76,4	80,8	118,2	124,2
2024	145,3	140,6	140,0	143,2	124,0	127,0	126,8	81,4	80,2	89,7	96,8	98,0	115,4	132,1
2025	147,9	142,7	164,7	170,4	127,0	149,4	134,4	76,8	77,8	81,4	87,0	88,3	117,8	147,5
2024 I	284,5	262,6	128,2	135,5	136,9	108,9	125,5	73,6	72,6	85,2	97,5	98,4	109,9	136,6
II	98,7	105,3	139,1	143,3	107,6	122,0	121,7	75,7	73,8	72,6	89,3	90,9	111,7	127,7
III	71,7	74,7	142,7	143,2	110,3	142,5	126,0	88,9	86,8	96,8	95,6	97,4	117,0	127,0
IV	126,2	119,8	150,1	150,8	141,4	134,4	134,0	87,3	87,6	104,1	105,0	105,3	123,1	137,3
2025 I	227,1	212,4	143,3	148,2	142,8	123,5	135,8	68,0	69,8	83,7	100,9	100,2	116,0	141,2
II	101,2	106,7	161,3	164,6	110,3	161,9	134,0	80,1	78,7	85,1	89,3	90,6	117,8	141,3
III	90,9	90,5	161,7	165,8	110,5	168,7	132,4	82,8	81,8	76,2	75,6	79,2	118,1	140,6
IV	172,4	161,3	192,7	203,2	144,4	143,4	135,4	76,5	81,1	80,8	82,3	83,1	119,2	166,8

CUADRO 4.6.8
Índice de valor de importaciones (1)(2)(3)(4)

(Base 2018=100)

	Bienes de consumo			Bienes intermedios					Bienes de capital	Total importaciones de bienes (CIF)
	Bienes durables	Bienes no durables	Total	Productos energéticos			Resto intermedio	Total		
				Petróleo	Diésel	Total				
2022	106,8	135,9	124,6	122,0	231,3	180,6	143,3	154,8	129,3	140,3
2023	78,4	107,4	96,2	124,5	159,3	141,4	119,4	126,1	112,7	114,2
2024	81,2	111,8	99,9	121,7	141,8	126,1	121,1	122,7	109,0	112,9
2025	89,4	123,5	110,3	104,5	137,8	115,9	134,4	128,7	136,2	124,6
2024 I	76,2	106,7	94,9	123,4	164,1	138,1	111,8	119,9	95,0	107,1
II	78,6	102,5	93,2	117,4	139,6	130,7	112,8	118,3	104,4	107,8
III	81,4	117,7	103,6	127,1	130,7	123,3	125,1	124,6	112,2	115,6
IV	88,5	120,2	107,9	118,9	132,9	112,4	134,8	127,9	124,4	121,0
2025 I	89,3	120,8	108,6	97,5	143,7	116,5	124,8	122,2	112,4	116,0
II	87,0	116,8	105,2	105,2	127,1	116,2	130,0	127,8	132,1	121,8
III	87,1	131,8	114,4	107,5	140,3	117,9	141,7	134,4	146,5	130,8
IV	94,2	124,6	112,8	107,7	140,3	112,8	138,3	130,4	154,0	129,9

CUADRO 4.6.9
Exportaciones por países (1)(2)

(Millones de dólares FOB)

	América							Europa			Asia			
	América del norte				América del sur			Total	Unión Europea	Total	China	Japón	Corea del sur	Total
	EE.UU.	México	Canadá	Total	Brasil	Argentina	Total							
2022	13.626	1.767	1.370	16.763	4.484	908	10.717	28.813	7.917	10.291	38.833	7.487	6.376	58.014
2023	14.448	1.695	1.320	17.463	4.242	883	10.186	28.851	7.732	9.638	35.589	6.837	5.697	53.283
2024	15.678	1.727	1.244	18.648	5.013	849	10.622	30.496	8.870	10.915	37.327	8.360	4.553	56.252
2025	17.741	1.863	1.218	20.822	4.899	1.066	10.960	33.057	10.730	13.892	40.647	8.936	5.187	62.118
2024 Abr	1.360	130	202	1.693	516	57	1.042	2.862	822	977	2.966	652	462	4.529
May	1.304	131	59	1.494	497	67	960	2.551	766	948	3.103	428	387	4.395
Jun	1.520	131	76	1.728	409	55	846	2.657	664	828	2.343	603	356	3.840
Jul	1.462	158	74	1.694	434	76	947	2.763	941	1.100	2.542	691	425	4.095
Ago	1.556	163	48	1.767	418	63	886	2.759	843	1.010	2.384	709	391	3.995
Sep	1.217	119	167	1.503	461	69	895	2.484	670	811	2.921	696	297	4.434
Oct	1.217	151	189	1.557	412	95	923	2.582	747	977	2.978	941	274	4.676
Nov	1.280	150	53	1.483	376	121	897	2.483	570	765	3.308	479	313	4.600
Dic	1.385	183	56	1.624	401	83	895	2.616	685	874	4.038	901	318	5.817
2025 Ene	1.258	142	167	1.568	417	86	885	2.559	635	881	4.507	848	418	6.264
Feb	1.477	122	75	1.674	348	84	787	2.558	812	1.061	2.786	708	406	4.125
Mar	1.755	157	76	1.989	412	82	904	3.003	772	988	2.831	811	361	4.612
Abr	1.755	169	84	2.008	450	96	986	3.127	871	1.188	3.047	824	440	4.639
May	1.583	196	109	1.888	414	82	895	2.899	1.001	1.244	2.730	693	379	4.456
Jun	1.501	133	59	1.694	365	92	835	2.646	866	1.089	3.120	606	491	4.788
Jul	1.372	128	75	1.575	424	99	962	2.653	874	1.150	2.687	916	466	4.643
Ago	1.009	146	73	1.228	427	71	898	2.224	921	1.125	3.481	590	403	5.055
Sep	1.448	174	226	1.848	341	101	885	2.826	1.063	1.281	3.343	519	443	5.066
Oct	1.375	159	104	1.638	457	96	1.025	2.774	876	1.232	4.027	775	547	6.062
Nov	1.307	201	83	1.591	376	84	906	2.587	1.023	1.233	3.146	648	328	5.000
Dic	1.900	135	87	2.122	470	94	992	3.200	1.016	1.419	4.941	996	505	7.427
2026 Ene	1.504	162	102	1.767	383	89	889	2.799	1.000	1.227	4.251	961	557	6.518
Feb	1.342	164	78	1.585	329	81	794	2.457	722	931	3.525	747	547	5.542
Mar	1.825	150	279	2.254	452	97	1.053	3.421	914	1.245	3.293	825	461	5.463

CUADRO 4.6.10
Importaciones por países (1)(2)

(Millones de dólares CIF)

	América							Europa			Asia			
	América del norte				América del sur			Total	Unión Europea	Total	China	Japón	Corea del sur	Total
	EE.UU.	México	Canadá	Total	Brasil	Argentina	Total							
2022	21.853	2.328	1.031	25.212	10.395	5.956	23.393	49.628	11.593	13.647	26.475	2.665	1.891	36.914
2023	17.016	1.681	813	19.511	8.826	5.532	20.332	40.780	10.907	12.405	19.818	2.480	1.489	28.791
2024	16.058	1.931	590	18.578	7.501	6.963	20.169	39.567	10.850	12.449	21.168	2.037	1.613	29.829
2025	16.591	1.597	756	18.944	7.851	6.865	20.310	40.076	12.169	14.002	26.458	2.127	1.804	36.539
2024 Abr	1.717	160	45	1.922	583	503	1.533	3.514	929	1.063	1.496	221	137	2.294
May	1.305	161	53	1.519	805	605	1.913	3.539	939	1.046	1.578	122	106	2.163
Jun	1.125	159	46	1.331	503	469	1.424	2.813	844	957	1.550	168	109	2.201
Jul	1.640	212	54	1.905	645	722	1.917	3.882	925	1.087	1.853	135	99	2.498
Ago	1.400	151	46	1.596	738	640	1.841	3.498	877	994	2.092	121	103	2.710
Sep	1.103	155	48	1.307	489	576	1.489	2.853	924	1.084	1.751	163	96	2.450
Oct	1.315	232	45	1.591	729	667	1.885	3.594	956	1.098	2.007	200	180	2.866
Nov	1.163	150	58	1.371	575	610	1.571	2.992	884	1.043	2.039	181	182	2.874
Dic	1.329	170	56	1.556	649	629	1.802	3.420	1.054	1.195	2.037	134	121	2.782
2025 Ene	1.644	130	49	1.823	448	620	1.509	3.360	910	1.047	2.183	170	137	2.930
Feb	1.090	106	62	1.258	618	652	1.678	3.009	692	846	1.952	163	121	2.640
Mar	1.414	159	60	1.633	515	567	1.500	3.218	976	1.112	1.955	163	131	2.856
Abr	1.701	141	58	1.900	604	575	1.618	3.634	983	1.131	1.768	167	155	2.572
May	1.341	144	64	1.549	562	596	1.602	3.205	1.130	1.306	2.082	180	103	2.880
Jun	1.359	119	77	1.555	723	551	1.760	3.375	1.120	1.277	2.094	142	159	2.854
Jul	1.701	139	82	1.922	739	648	1.950	3.956	1.026	1.192	2.561	196	195	3.528
Ago	1.205	116	42	1.363	632	493	1.554	2.979	1.036	1.179	2.373	138	159	3.146
Sep	1.263	135	88	1.486	736	563	1.803	3.382	1.061	1.226	2.433	190	167	3.292
Oct	1.344	139	63	1.546	695	547	1.780	3.386	1.170	1.321	2.824	232	160	3.888
Nov	1.220	114	71	1.404	863	481	1.741	3.205	928	1.073	1.854	160	166	2.710
Dic	1.308	156	39	1.504	718	571	1.815	3.367	1.138	1.291	2.378	226	152	3.244
2026 Ene	1.268	111	35	1.415	541	447	1.497	2.945	944	1.096	2.297	174	114	3.011
Feb	1.138	100	80	1.318	545	614	1.623	2.972	741	875	1.963	173	140	2.703
Mar	1.503	128	64	1.695	716	656	1.882	3.647	1.070	1.215	1.838	189	142	2.645

V. TASAS DE INTERÉS*

CUADRO 5.1 Tasas de interés de referencia de la política monetaria (1)(2)

(Tasas reales y nominales anuales, base 360 días)

	TPM	Facilidad permanente de depósito (3)	Facilidad permanente de liquidez (4)	Reserva técnica (5)
2022 30 Mar	7,00	6,75	7,25	6,75
6 May	8,25	8,00	8,50	8,00
8 Jun	9,00	8,75	9,25	8,75
14 Jul	9,75	9,50	10,00	9,50
7 Sep	10,75	10,50	11,00	10,50
13 Oct	11,25	11,00	11,50	11,00
2023 31 Jul	10,25	10,00	10,50	10,00
6 Sep	9,50	9,25	9,75	9,25
30 Oct	9,00	8,75	9,25	8,75
20 Dic	8,25	8,00	8,50	8,00
2024 1 Feb	7,25	7,00	7,50	7,00
3 Abr	6,50	6,25	6,75	6,25
24 May	6,00	5,75	6,25	5,75
19 Jun	5,75	5,50	6,00	5,50
4 Sep	5,50	5,25	5,75	5,25
18 Oct	5,25	5,00	5,50	5,00
18 Dic	5,00	4,75	5,25	4,75
2025 30 Jul	4,75	4,50	5,00	--
17 Dic	4,50	4,25	4,75	--

Tasas de política monetaria
(porcentaje)

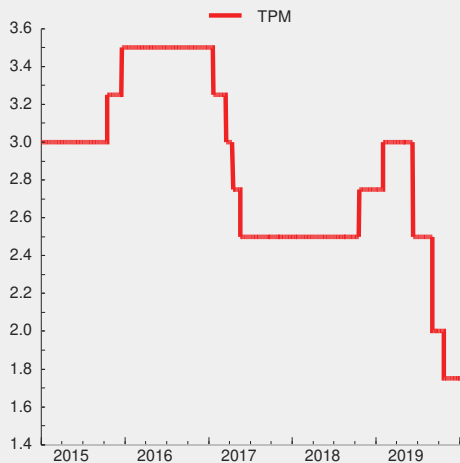

CUADRO 5.2
Tasas de interés del mercado monetario
(Porcentajes)

	Tasa interbancaria			Swap promedio cámara (1)		Tasas de depósitos a plazo mercado secundario (2)					
	Promedio	Máxima	Mínima	Nominales		Nominales				Real(UF)	
				180 ds.	360 ds.	30 ds.	90 ds.	180 ds.	360 ds.	90 ds.	360 ds.
2022 Prom.	8,60	8,60	8,60	9,44	9,09	8,62	9,29	9,54	9,66	-0,47	2,49
2023 Prom.	10,51	10,51	10,50	9,45	8,22	10,38	10,28	9,96	8,90	6,06	4,78
2024 Prom.	6,11	6,11	6,10	5,52	5,14	6,07	6,03	5,92	5,78	2,52	2,66
2025 Prom.	4,89	4,89	4,89	4,74	4,64	4,88	4,92	4,95	5,05	1,60	1,68
2024 Abr	6,56	6,57	6,54	5,89	5,63	6,30	6,28	6,21	6,11	1,51	3,02
May	6,39	6,39	6,39	5,52	5,27	6,15	6,14	6,07	6,06	2,94	3,05
Jun	5,88	5,88	5,88	5,43	5,23	5,78	5,82	5,79	5,83	3,29	2,92
Jul	5,75	5,75	5,75	5,49	5,31	5,62	5,69	5,71	5,78	2,60	2,20
Ago	5,75	5,75	5,75	5,42	5,10	5,68	5,69	5,69	5,71	1,23	1,77
Sep	5,53	5,53	5,53	5,07	4,69	5,44	5,46	5,45	5,40	0,96	1,72
Oct	5,40	5,40	5,40	4,99	4,70	5,25	5,26	5,25	5,21	1,14	1,85
Nov	5,25	5,25	5,25	5,03	4,85	5,21	5,23	5,19	5,22	1,17	1,76
Dic	5,15	5,15	5,15	4,97	4,86	5,14	5,18	5,18	5,22	1,90	2,17
2025 Ene	5,00	5,00	5,00	4,99	5,00	5,08	5,13	5,17	5,35	-0,19	1,60
Feb	5,00	5,00	5,00	5,06	5,10	5,08	5,15	5,24	5,59	-1,29	1,45
Mar	5,00	5,00	5,00	4,97	4,92	5,05	5,11	5,18	5,42	1,73	1,87
Abr	5,00	5,00	5,00	4,86	4,65	5,03	5,06	5,09	5,11	2,31	1,80
May	5,00	5,00	5,00	4,79	4,59	5,00	5,01	5,03	5,09	3,74	1,80
Jun	5,00	5,00	5,00	4,72	4,51	4,96	4,97	4,98	5,01	2,65	1,86
Jul	4,99	4,99	4,99	4,67	4,50	4,93	4,94	4,93	4,96	2,02	1,73
Ago	4,75	4,75	4,75	4,59	4,46	4,71	4,73	4,75	4,79	0,35	1,46
Sep	4,75	4,75	4,75	4,62	4,51	4,68	4,70	4,75	4,80	1,13	1,47
Oct	4,75	4,75	4,75	4,62	4,53	4,68	4,73	4,76	4,85	1,19	1,60
Nov	4,75	4,75	4,75	4,55	4,45	4,71	4,73	4,75	4,82	3,08	1,70
Dic	4,64	4,64	4,64	4,46	4,39	4,65	4,68	4,70	4,79	2,73	1,81
2026 Ene	4,50	4,50	4,50	4,35	4,27	4,55	4,62	4,64	4,78	2,45	2,19
Feb	4,50	4,50	4,50	4,31	4,26	4,55	4,60	4,64	4,81	1,54	2,15
Mar	4,50	4,50	4,50	4,50	4,55	4,55	4,60	4,64	4,86	-0,70	1,70

CUADRO 5.3
Tasas de inter. de los instrum. del Banco Central de Chile y de la Tesorería General de la República, mercado secundario (1)
(Porcentajes)

	Benchmark en pesos				Benchmark en UF					
	1 año	2 años	5 años	10 años	1 año	2 años	5 años	10 años	20 años	30 años
2022 Prom.	7,81	5,70	6,69	6,25	0,91	--	1,85	2,06	2,18	2,18
2023 Prom.	--	6,53	5,76	5,63	--	3,47	2,87	2,22	2,14	2,13
2024 Prom.	4,74	5,25	5,55	5,81	0,80	1,91	2,43	2,58	2,41	2,37
2025 Prom.	4,70	4,68	5,54	5,67	1,18	--	2,38	2,48	2,44	2,50
2024 Abr	--	5,71	5,96	6,10	--	--	2,64	2,80	2,62	2,63
May	--	5,31	5,69	6,02	--	2,57	2,58	2,78	2,71	2,68
Jun	--	4,64	5,68	6,08	--	2,32	2,66	2,92	2,86	2,79
Jul	--	4,97	5,77	6,15	--	2,05	2,64	2,90	2,89	2,83
Ago	--	5,23	5,60	5,83	--	1,43	2,27	2,48	2,58	2,46
Sep	4,60	4,76	5,23	5,38	1,05	1,36	2,14	2,10	2,08	1,97
Oct	4,58	5,09	5,17	5,55	0,95	1,89	2,28	2,27	1,92	1,87
Nov	4,65	5,13	5,58	5,83	0,37	1,75	2,29	2,36	2,01	1,95
Dic	4,94	5,02	5,57	5,76	0,80	1,97	2,36	2,42	2,14	2,04
2025 Ene	5,02	--	6,02	5,99	1,40	--	2,60	2,61	2,43	2,44
Feb	5,13	--	6,05	6,01	1,02	--	2,45	2,54	2,43	2,49
Mar	4,89	5,04	5,83	5,79	1,35	--	2,52	2,58	2,44	2,43
Abr	4,44	4,96	5,57	5,65	0,87	--	2,33	2,43	2,31	2,36
May	4,44	5,02	5,57	5,80	0,99	--	2,50	2,57	2,54	2,48
Jun	4,54	4,83	5,49	5,73	1,11	--	2,48	2,51	2,54	2,61
Jul	4,78	4,74	5,47	5,62	1,46	--	2,46	2,59	2,66	2,68
Ago	4,71	4,70	5,39	5,60	0,80	--	2,18	2,44	2,54	2,61
Sep	4,72	4,57	5,35	5,64	1,03	--	2,27	2,41	2,50	2,55
Oct	4,65	4,44	5,36	5,58	0,71	--	2,24	2,35	2,44	2,46
Nov	4,44	4,29	5,21	5,44	1,11	--	2,26	2,34	2,42	--
Dic	4,33	4,18	5,14	5,36	2,39	--	2,24	2,33	2,33	2,32
2026 Ene	--	4,63	5,06	5,34	--	--	2,20	2,32	2,35	2,35
Feb	--	4,67	4,96	5,30	--	1,82	2,09	2,32	2,37	2,38
Mar	--	5,06	5,27	5,56	--	1,61	2,00	2,18	2,26	2,29

VI. ESTADÍSTICAS MONETARIAS Y FINANCIERAS*

Agregados Monetarios

CUADRO 6.1.1
Base monetaria y agregados monetarios privados (1)(2)(3)(8)(9)

(Promedios en miles de millones de pesos)

	Base monetaria (4)	Circulante (5)	D1	Dv + Ahv	M1 (6)	Dp	Ahp	Cuotas de FM en instr.de de hasta	Inversión de FM en M2	Captaciones de CAC	Inversión de CAC en M2	M2 (7)
2022 Dic.	18.678	11.660	33.974	12.205	57.839	102.267	10.867	22.676	22.352	1.653	86	172.864
2023 Dic.	17.973	10.481	33.715	11.998	56.194	111.247	10.282	30.431	30.248	2.015	93	179.829
2024 Dic.	18.599	10.684	36.050	12.281	59.016	117.164	10.715	41.949	41.310	2.317	106	189.746
2025 Dic.	19.006	10.966	37.450	13.442	61.858	118.467	11.522	39.810	39.513	2.533	113	194.564
2024 Abr	18.956	10.397	34.394	11.899	56.690	115.190	10.325	35.073	34.616	2.062	93	184.630
May	18.092	10.321	33.870	11.966	56.158	115.455	10.389	39.100	38.634	2.081	100	184.448
Jun	18.214	10.277	34.343	11.953	56.573	116.753	10.457	39.989	39.518	2.145	101	186.299
Jul	17.955	10.222	34.285	11.944	56.451	118.803	10.509	37.008	36.407	2.235	100	188.497
Ago	18.080	10.206	33.810	11.734	55.750	119.704	10.528	37.455	36.638	2.300	98	189.002
Sep	18.625	10.357	34.170	12.029	56.555	118.838	10.602	37.416	36.642	2.335	98	189.005
Oct	18.298	10.309	33.822	11.888	56.020	119.088	10.664	37.668	37.017	2.337	103	188.656
Nov	18.766	10.425	34.515	11.832	56.773	117.843	10.683	41.942	41.256	2.313	103	188.195
Dic	18.599	10.684	36.050	12.281	59.016	117.164	10.715	41.949	41.310	2.317	106	189.746
2025 Ene	18.842	10.736	36.420	12.181	59.338	117.329	10.758	41.678	41.111	2.364	101	190.255
Feb	18.787	10.729	35.719	12.255	58.703	117.909	10.776	42.091	41.457	2.388	94	190.316
Mar	19.469	10.717	35.818	12.291	58.826	117.449	10.870	42.563	41.917	2.418	99	190.109
Abr	18.419	10.668	36.616	12.479	59.763	119.285	10.982	42.357	41.806	2.458	103	192.936
May	18.686	10.682	36.163	12.438	59.284	120.071	11.103	42.862	42.453	2.483	106	193.244
Jun	18.978	10.692	36.386	12.556	59.634	120.756	11.197	44.011	43.697	2.516	107	194.310
Jul	18.445	10.662	36.116	12.657	59.435	120.909	11.264	43.294	42.986	2.529	106	194.339
Ago	19.505	10.654	35.938	12.637	59.230	120.437	11.304	42.385	42.084	2.555	101	193.726
Sep	19.211	10.827	36.249	12.899	59.975	120.214	11.413	41.769	41.490	2.559	103	194.337
Oct	18.887	10.768	35.638	12.845	59.252	119.673	11.479	41.046	40.763	2.541	107	193.121
Nov	19.151	10.764	35.804	12.928	59.496	119.758	11.523	40.596	40.302	2.541	105	193.507
Dic	19.006	10.966	37.450	13.442	61.858	118.467	11.522	39.810	39.513	2.533	113	194.564
2026 Ene	19.106	10.950	37.766	13.426	62.143	121.529	11.551	39.383	39.051	2.536	115	197.977
Feb	19.752	10.947	37.716	13.395	62.058	121.688	11.568	39.721	39.341	2.523	111	198.106
Mar	19.393	11.000	38.289	13.418	62.707	122.028	11.641	40.711	40.332	2.537	115	199.175

CUADRO 6.1.1 Base monetaria y agregados monetarios privados (continuación) (1)(2)(3)(9)

(Promedios en miles de millones de pesos)

		Depósitos en moneda extranjera	Documentos del Banco Central	Bonos de Tesorería	Letras de crédito	Efectos de comercio	Bonos de empresas	Cuotas del resto de FM	Inversión de FM en M3	Cuotas de ahorro voluntario AFP	Inversión de AFP en M3	M3 (8)	
2022	Dic.	32.255	15.770	44.398	99	459	33.898	22.162	11.002	2.801	1.245	312.459	
2023	Dic.	30.649	20.622	51.589	84	517	35.587	22.826	11.769	2.282	950	331.266	
2024	Dic.	30.587	17.676	57.865	71	993	38.556	35.952	17.183	2.425	928	355.758	
2025	Dic.	28.618	17.798	65.504	59	1.280	41.749	49.150	22.984	2.639	893	377.483	
2024	Abr	34.192	20.600	51.972	78	592	36.288	26.377	12.628	2.374	918	343.556	
	May	32.991	20.028	53.594	77	610	36.301	26.353	12.647	2.314	900	343.169	
	Jun	32.680	19.137	56.263	77	651	36.333	27.488	13.078	2.315	896	347.268	
	Jul	32.180	17.678	57.747	74	717	36.446	29.231	13.840	2.341	903	350.168	
	Ago	31.791	16.974	58.247	73	792	36.621	30.634	14.639	2.361	930	350.927	
	Sep	31.637	17.096	58.651	74	852	36.988	33.154	16.497	2.400	913	352.447	
	Oct	28.818	17.973	59.625	71	831	37.364	34.119	16.607	2.418	928	352.339	
	Nov	30.641	18.390	59.659	70	901	37.763	35.161	17.019	2.429	933	355.258	
	Dic	30.587	17.676	57.865	71	993	38.556	35.952	17.183	2.425	928	355.758	
	2025	Ene	29.946	17.395	57.214	68	976	38.375	36.803	17.356	2.393	897	355.171
		Feb	29.304	16.443	58.528	67	883	38.620	37.250	17.680	2.366	877	355.219
		Mar	29.792	15.489	58.902	67	899	39.102	37.966	18.447	2.339	864	355.355
Abr		29.954	16.005	59.780	65	1.092	39.119	39.116	19.213	2.346	874	360.326	
May		29.535	19.096	61.333	65	1.107	39.403	40.159	19.509	2.356	867	365.921	
Jun		29.682	18.431	61.969	65	1.153	39.055	41.188	19.895	2.378	862	367.473	
Jul		29.575	19.962	62.618	63	1.219	39.212	42.632	20.346	2.428	864	370.838	
Ago		29.773	20.065	63.473	61	1.193	39.155	44.831	20.839	2.505	865	373.079	
Sep		30.717	19.136	63.910	62	1.198	40.215	46.791	22.344	2.576	875	375.723	
Oct		30.302	19.672	64.964	59	1.178	40.934	48.068	22.627	2.614	890	377.395	
Nov		29.237	19.067	65.408	59	1.198	41.737	48.555	22.792	2.636	894	377.718	
Dic		28.618	17.798	65.504	59	1.280	41.749	49.150	22.984	2.639	893	377.483	
2026	Ene	28.485	16.619	65.779	57	1.341	41.928	50.136	23.248	2.640	898	380.816	
	Feb	28.697	17.114	66.110	56	1.366	42.304	50.588	23.469	2.644	899	382.617	
	Mar	29.243	17.860	65.904	56	1.370	42.163	51.184	23.364	2.641	897	385.337	

**Agregados monetarios
(variación anual)**

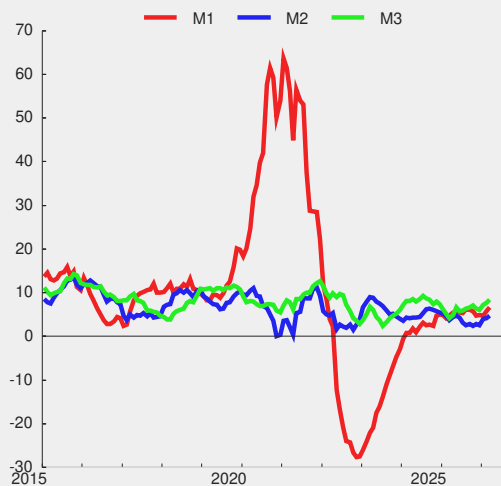

Panoramas Financieros

CUADRO 6.2.1
Activos y pasivos del Banco Central de Chile (1)(5)

(Saldos en miles de millones de pesos)

	Posición externa neta		Crédito interno neto					Total	Pasivos monetarios		
	Reservas internacionales	Otros (2)	Sector privado (3)	Gobierno General (neto)	Bancos y financieras		Otros (neto) (4)		Base monetaria		Bonos y pagarés
					Docu-mentos	Otros (3)			Circulante	Encaje	
2022 Dic.	33.653	-2.177	-33	322	15.457	7.884	599	55.705	11.608	6.033	38.064
2023 Dic.	41.003	-2.247	-28	311	4.888	10.957	2.756	57.641	10.524	6.268	40.850
2024 Dic.	44.071	-2.453	-32	278	0	-1.351	308	40.821	10.852	7.226	22.742
2025 Dic.	45.074	-2.373	-35	294	0	-3.263	2.365	42.062	11.042	7.455	23.566
2024 Abr	41.432	-2.454	-25	311	1.245	2.354	2.383	45.246	10.328	6.183	28.735
May	42.074	-2.377	-25	321	460	2.679	3.068	46.201	10.269	9.354	26.577
Jun	41.905	-2.452	-25	320	0	-780	1.732	40.700	10.269	7.899	22.532
Jul	43.525	-2.507	-25	320	0	-3.917	1.257	38.652	10.136	6.505	22.011
Ago	42.442	-2.360	-25	323	0	-3.846	2.343	38.876	10.182	6.834	21.860
Sep	40.895	-2.331	-25	281	0	-2.697	2.926	39.048	10.361	6.422	22.265
Oct	42.431	-2.420	-27	325	0	-1.124	1.455	40.639	10.357	7.164	23.118
Nov	43.896	-2.426	-30	327	0	-293	499	41.973	10.483	6.987	24.503
Dic	44.071	-2.453	-32	278	0	-1.351	308	40.821	10.852	7.226	22.742
2025 Ene	43.961	-2.509	-27	308	0	-1.012	428	41.148	10.689	7.437	23.023
Feb	42.680	-2.406	-25	310	0	-2.251	1.606	39.912	10.743	7.066	22.103
Mar	42.637	-2.445	-27	311	0	-1.049	1.587	41.013	10.710	6.535	23.768
Abr	43.152	-2.513	-25	313	0	-2.556	1.190	39.561	10.609	5.450	23.502
May	42.913	-2.476	-26	314	0	-1.100	1.571	41.196	10.674	6.255	24.267
Jun	43.417	-2.492	-27	314	0	-98	1.333	42.445	10.707	7.269	24.469
Jul	45.196	-2.570	-29	313	0	1.354	-112	44.152	10.609	8.880	24.664
Ago	45.275	-2.520	-28	315	0	-89	-7	42.946	10.663	7.672	24.611
Sep	45.583	-2.515	-28	316	0	-1.649	263	41.971	10.754	6.287	24.930
Oct	45.108	-2.445	-30	317	0	-1.124	1.259	43.085	10.731	6.792	25.562
Nov	45.211	-2.412	-33	317	0	-1.032	1.710	43.761	10.801	7.591	25.369
Dic	45.074	-2.373	-35	294	0	-3.263	2.365	42.062	11.042	7.455	23.566
2026 Ene	42.795	-2.294	-32	295	0	-2.535	4.533	42.762	10.886	6.627	25.249
Feb	43.952	-2.269	-31	296	0	-3.841	4.206	42.312	10.982	6.452	24.879
Mar	47.207	-2.415	-36	296	0	-4.186	1.874	42.740	10.966	5.309	26.465

CUADRO 6.2.2
Activos y pasivos del Banco Central de Chile, bancos comerciales y sociedades financieras (1)(2)(3)(6)

(Saldos en miles de millones de pesos)

	Posición externa neta		Crédito interno			Total	Dinero y cuasidinero privado		
	Reservas Internacionales del Banco Central	Otros	Sector privado (4)	Gobierno General (neto)	Otros (neto) (5)		Dinero	Cuasidinero	
								Bancario	Dctos. del Banco Central
2022 Dic.	33.653	-9.335	217.662	17.266	-39.237	220.009	59.295	147.205	13.510
2023 Dic.	41.003	-10.246	224.808	17.255	-43.591	229.230	58.005	152.338	18.886
2024 Dic.	44.071	-11.309	233.464	20.884	-52.496	234.614	61.887	158.787	13.939
2025 Dic.	45.074	-15.326	238.498	24.612	-55.862	236.997	64.554	158.640	13.802
2024 Feb	45.630	-9.496	227.243	18.509	-47.164	234.723	58.194	156.059	20.470
Mar	44.910	-10.365	228.144	19.885	-45.009	237.565	58.667	158.967	19.931
Abr	41.432	-7.928	228.016	20.482	-46.879	235.122	57.957	158.632	18.533
May	42.074	-8.576	227.078	19.907	-44.290	236.194	58.055	159.444	18.694
Jun	41.905	-9.396	227.839	20.250	-45.128	235.470	58.490	159.793	17.187
Jul	43.525	-9.656	227.567	20.584	-47.009	235.010	57.915	161.346	15.750
Ago	42.442	-9.876	227.112	21.039	-47.949	232.767	57.088	160.958	14.721
Sep	40.895	-9.015	226.904	21.065	-46.649	233.200	57.613	160.193	15.395
Oct	42.431	-9.903	228.631	20.737	-49.774	232.121	57.902	160.103	14.115
Nov	43.896	-10.585	231.021	19.951	-50.601	233.683	58.770	159.044	15.869
Dic	44.071	-11.309	233.464	20.884	-52.496	234.614	61.887	158.787	13.939
2025 Ene	43.961	-11.618	232.715	20.535	-54.262	231.331	60.382	157.473	13.476
Feb	42.680	-11.186	232.889	21.835	-54.101	232.116	61.006	157.715	13.394
Mar	42.637	-11.823	233.655	21.508	-50.813	235.163	60.924	160.710	13.528
Abr	43.152	-9.795	234.668	23.500	-57.449	234.075	61.412	160.119	12.544
May	42.913	-10.406	234.947	23.643	-53.270	237.827	61.745	161.304	14.779
Jun	43.417	-12.808	235.682	24.947	-53.214	238.022	61.046	160.707	16.269
Jul	45.196	-11.582	236.642	25.564	-55.510	240.310	61.509	162.081	16.721
Ago	45.275	-15.909	238.265	24.751	-52.388	239.993	61.277	161.953	16.763
Sep	45.583	-14.193	238.028	26.287	-56.790	238.915	60.649	160.784	17.482
Oct	45.108	-14.095	237.353	24.664	-56.293	236.737	60.626	160.193	15.918
Nov	45.211	-14.243	238.210	23.272	-57.064	235.385	62.059	157.959	15.368
Dic	45.074	-15.326	238.498	24.612	-55.862	236.997	64.554	158.640	13.802
2026 Ene	42.795	-11.520	237.431	24.035	-53.700	239.040	63.878	161.994	13.168

CUADRO 6.2.3
Activos y pasivos de bancos comerciales y sociedades financieras (1)(2)(3)(6)

(Saldos en miles de millones de pesos)

	Posición externa neta		Crédito interno					Total	Pasivos		
	Corto plazo	Largo plazo	Sector privado (4)	Gobierno General (neto)	Banco Central				Otros (neto) (5)	Depósitos a la vista privados (D1A)	Cuasidinero bancario
					Reservas monetarias	Pagarés con mdo. secundario	Otros (neto)				
2022 Dic.	227	-7.385	217.695	16.945	6.033	24.554	-2.286	-60.892	194.891	47.687	147.205
2023 Dic.	1.758	-9.756	224.836	16.944	6.268	21.964	4.252	-66.444	199.820	47.482	152.338
2024 Dic.	1.260	-10.116	233.496	20.607	7.226	8.803	9.831	-61.284	209.822	51.035	158.787
2025 Dic.	-2.242	-10.711	238.533	24.318	7.455	9.763	10.809	-65.771	212.153	53.512	158.640
2024 Feb	2.856	-9.804	227.269	18.194	5.203	14.990	4.331	-59.211	203.830	47.771	156.059
Mar	2.407	-10.215	228.170	19.568	6.453	10.677	2.306	-52.171	207.195	48.228	158.967
Abr	4.217	-9.692	228.041	20.170	6.183	10.202	4.952	-57.813	206.261	47.629	158.632
May	3.174	-9.373	227.103	19.587	9.354	7.883	6.034	-56.531	207.230	47.786	159.444
Jun	3.145	-10.089	227.864	19.930	7.899	5.345	4.686	-50.766	208.014	48.222	159.793
Jul	2.847	-9.996	227.592	20.265	6.505	6.261	8.291	-52.640	209.125	47.779	161.346
Ago	2.217	-9.733	227.137	20.716	6.834	7.139	9.213	-55.659	207.864	46.905	160.958
Sep	3.055	-9.739	226.929	20.784	6.422	6.870	7.883	-54.761	207.444	47.251	160.193
Oct	1.496	-8.979	228.658	20.412	7.164	9.003	9.560	-59.665	207.649	47.546	160.103
Nov	1.482	-9.640	231.051	19.623	6.987	8.634	9.856	-60.662	207.331	48.287	159.044
Dic	1.260	-10.116	233.496	20.607	7.226	8.803	9.831	-61.284	209.822	51.035	158.787
2025 Ene	963	-10.072	232.741	20.228	7.437	9.546	10.367	-64.045	207.166	49.693	157.473
Feb	978	-9.758	232.915	21.525	7.066	8.709	9.547	-63.003	207.979	50.264	157.715
Mar	399	-9.504	233.682	21.349	6.535	10.240	11.077	-62.852	210.924	50.214	160.710
Abr	2.201	-9.483	234.693	23.187	5.450	10.958	11.498	-67.581	210.922	50.803	160.119
May	2.073	-10.003	234.973	23.329	6.255	9.488	10.223	-63.965	212.375	51.071	161.304
Jun	-428	-9.888	235.709	24.632	7.269	8.200	9.071	-63.520	211.046	50.339	160.707
Jul	1.569	-10.582	236.671	25.251	8.880	7.943	8.750	-65.502	212.980	50.900	162.081
Ago	-2.521	-10.868	238.293	24.435	7.672	7.847	8.484	-60.777	212.567	50.614	161.953
Sep	-467	-11.212	238.056	25.971	6.287	7.448	8.423	-63.828	210.679	49.895	160.784
Oct	-1.136	-10.514	237.382	24.347	6.792	9.644	10.564	-66.991	210.088	49.895	160.193
Nov	-1.235	-10.596	238.243	22.955	7.591	10.001	11.024	-68.766	209.216	51.257	157.959
Dic	-2.242	-10.711	238.533	24.318	7.455	9.763	10.809	-65.771	212.153	53.512	158.640
2026 Ene	1.152	-10.377	237.463	23.740	6.627	12.081	12.650	-68.348	214.987	52.993	161.994

CUADRO 6.2.4
Balance del Banco Central: Saldos por posición (1)(3)

(Miles de millones de pesos)

	Posición pagadera en moneda nacional			Posición pagadera y denominada en moneda extranjera (principales componentes)						Total (patrimonio)
	Denominada en moneda nacional(2)	Denominada en moneda extranjera	Total	Reservas internacionales	Gobierno Central (neto)	Bancos (neto)	Bonos y pagarés del Banco Central	Resto (neto)	Total	
2022	-31.074	0	-31.074	33.653	-0	-1.449	0	-2.154	30.050	-1.024
2023	-38.783	0	-38.783	41.003	-0	-3.196	0	-2.298	35.509	-3.274
2024	-41.202	0	-41.202	44.071	-30	-1.011	0	-2.506	40.524	-678
2025	-44.196	0	-44.196	45.074	-1	-1.059	0	-2.391	41.624	-2.572
2024										
Abr	-40.190	0	-40.190	41.432	-8	-1.579	0	-2.424	37.421	-2.769
May	-40.261	0	-40.261	42.074	-1	-2.925	0	-2.385	36.763	-3.497
Jun	-40.505	0	-40.505	41.905	-0	-1.147	0	-2.478	38.279	-2.226
Jul	-40.596	0	-40.596	43.525	-0	-2.062	0	-2.538	38.924	-1.672
Ago	-40.601	0	-40.601	42.442	-0	-2.116	0	-2.366	37.959	-2.642
Sep	-40.634	0	-40.634	40.895	-44	-1.041	0	-2.298	37.512	-3.122
Oct	-40.898	0	-40.898	42.431	-0	-879	0	-2.462	39.090	-1.809
Nov	-41.025	0	-41.025	43.896	-0	-1.215	0	-2.476	40.206	-819
Dic	-41.202	0	-41.202	44.071	-30	-1.011	0	-2.506	40.524	-678
2025										
Ene	-41.310	0	-41.310	43.961	-0	-827	0	-2.472	40.661	-649
Feb	-41.276	0	-41.276	42.680	-0	-866	0	-2.387	39.426	-1.849
Mar	-41.343	0	-41.343	42.637	-0	-733	0	-2.447	39.456	-1.887
Abr	-41.465	0	-41.465	43.152	-0	-605	0	-2.470	40.077	-1.388
May	-41.528	0	-41.528	42.913	-0	-730	0	-2.473	39.710	-1.819
Jun	-41.625	0	-41.625	43.417	-0	-878	0	-2.494	40.045	-1.580
Jul	-41.833	0	-41.833	45.196	-0	-948	0	-2.583	41.664	-169
Ago	-42.171	0	-42.171	45.275	-0	-788	0	-2.533	41.954	-217
Sep	-42.629	0	-42.629	45.583	-2	-905	0	-2.525	42.151	-478
Oct	-43.196	0	-43.196	45.108	-0	-919	0	-2.439	41.750	-1.446
Nov	-43.664	0	-43.664	45.211	-0	-1.025	0	-2.427	41.759	-1.906
Dic	-44.196	0	-44.196	45.074	-1	-1.059	0	-2.391	41.624	-2.572
2026										
Ene	-44.638	0	-44.638	42.795	-1	-563	0	-2.231	40.000	-4.638
Feb	-45.108	0	-45.108	43.952	-0	-948	0	-2.261	40.743	-4.365
Mar	-45.864	0	-45.864	47.207	-0	-965	0	-2.420	43.821	-2.043

CUADRO 6.2.5
Posiciones denominadas en moneda extranjera del balance del Banco Central (1)(3)

(Millones de dólares)

	Saldo							Variación de saldo						
	Pagadero en moneda extranjera					Pagade- ro en moneda nacional y deno- minado en mo- neda ex- tranjera	Total	Intercambio			Intereses y resul- tados no finan- cieros	Cambios de valo- ración(2)	Total	
	Reservas interna- cionales	Gobierno Central (neto)	Bancos (neto)	Tenedo- res de bonos y pagarés Banco Central	Resto (neto)			Total	Posición pagadera en moneda extran- jera	Posición pagadera en moneda nacional				Total
2022	39.154	-0	-1.685	0	-2.617	34.852	0	34.852	-6.150	0	-6.150	-6.382	3.903	-8.629
2023	46.353	-0	-3.613	0	-4.246	38.494	0	38.494	3.680	0	3.680	-970	933	3.642
2024	44.421	-30	-1.019	0	-2.801	40.571	0	40.571	0	0	0	408	1.668	2.077
2025	49.468	-1	-1.162	0	-2.587	45.718	0	45.718	2.155	0	2.155	-3.486	6.478	5.147
2024 Abr	43.908	-9	-1.673	0	-3.765	38.461	0	38.461	0	0	0	-82	-649	-731
May	45.834	-1	-3.186	0	-3.015	39.631	0	39.631	0	0	0	398	772	1.171
Jun	44.063	-0	-1.206	0	-3.147	39.710	0	39.710	0	0	0	-15	93	78
Jul	45.500	-0	-2.155	0	-2.866	40.478	0	40.478	0	0	0	293	475	768
Ago	46.264	-0	-2.306	0	-3.702	40.255	0	40.255	0	0	0	-64	-159	-223
Sep	45.629	-49	-1.161	0	-3.063	41.355	0	41.355	0	0	0	192	908	1.100
Oct	44.622	-0	-925	0	-2.901	40.796	0	40.796	0	0	0	93	-652	-559
Nov	44.915	-0	-1.243	0	-2.801	40.871	0	40.871	0	0	0	278	-203	75
Dic	44.421	-30	-1.019	0	-2.801	40.571	0	40.571	0	0	0	-12	-288	-300
2025 Ene	44.490	-0	-837	0	-3.037	40.616	0	40.616	0	0	0	-4.990	5.035	45
Feb	44.869	-0	-910	0	-2.494	41.464	0	41.464	0	0	0	405	443	848
Mar	45.066	-0	-775	0	-2.682	41.608	0	41.608	0	0	0	14	130	144
Abr	45.643	-0	-640	0	-2.880	42.123	0	42.123	0	0	0	47	468	515
May	45.780	-0	-779	0	-3.115	41.886	0	41.886	0	0	0	109	-346	-238
Jun	46.398	-0	-938	0	-2.946	42.514	0	42.514	0	0	0	-92	720	628
Jul	46.209	-0	-969	0	-2.971	42.269	0	42.269	0	0	0	-2	-244	-246
Ago	46.797	-0	-814	0	-2.924	43.059	0	43.059	305	0	305	215	270	790
Sep	47.422	-2	-942	0	-3.786	42.692	0	42.692	400	0	400	-739	-27	-366
Oct	47.958	-0	-977	0	-2.977	44.004	0	44.004	505	0	505	928	-121	1.312
Nov	48.659	-0	-1.103	0	-2.641	44.914	0	44.914	445	0	445	490	-25	910
Dic	49.468	-1	-1.162	0	-2.587	45.718	0	45.718	500	0	500	128	175	803
2026 Ene	49.851	-1	-655	0	-3.351	45.843	0	45.843	488	0	488	1.238	-1.600	126
Feb	51.036	-0	-1.101	0	-3.222	46.713	0	46.713	500	0	500	-790	1.160	870
Mar	50.675	-0	-1.036	0	-2.763	46.875	0	46.875	515	0	515	-172	-181	162

CUADRO 6.2.6
Activos de reservas internacionales: Contrapartida de las variaciones, detalle por sector y tipo de operación(5)

(Millones de dólares)

	Intercambio (1)												Intereses y ajustes (3)	Variac. de los activos de reserva (3)	Subtotales por tipo		
	Bancos			Gobierno Central			Tenedores de bonos y pagarés en moneda extranjera del Banco Central			Resto de la economía					Operaciones de cambio (4)	Pasivos netos en moneda extranj.	Intereses y ajustes
	Operaciones cambio	Pasivos netos moneda extranj.	Total	Operaciones cambio	Pasivos netos moneda extranj.	Total	Operaciones cambio	Pasivos netos moneda extranj.	Total	Operaciones cambio (2)	Pasivos netos moneda extranj.	Total					
2022	-6.150	-2.597	-8.747	0	-59	-59	0	0	0	0	-286	-286	-3.084	-12.176	-6.150	-2.942	-3.084
2023	3.680	1.927	5.607	0	0	0	0	0	0	-512	-512	2.104	7.199	3.680	1.415	2.104	
2024	0	-2.594	-2.594	0	30	30	0	0	0	0	349	349	283	-1.932	0	-2.215	283
2025	2.155	143	2.298	0	-30	-30	0	0	0	0	1.176	1.176	1.603	5.047	2.155	1.289	1.603
2024 May	0	1.513	1.513	0	-8	-8	0	0	0	0	5	5	416	1.926	0	1.510	416
Jun	0	-1.980	-1.980	0	-0	-0	0	0	0	0	15	15	195	-1.771	0	-1.965	195
Jul	0	949	949	0	-0	-0	0	0	0	0	-21	-21	509	1.437	0	928	509
Ago	0	151	151	0	-0	-0	0	0	0	0	-112	-112	725	764	0	39	725
Sep	0	-1.145	-1.145	0	49	49	0	0	0	0	5	5	456	-635	0	-1.091	456
Oct	0	-237	-237	0	-49	-49	0	0	0	0	11	11	-732	-1.007	0	-275	-732
Nov	0	318	318	0	0	0	0	0	0	0	-36	-36	10	293	0	282	10
Dic	0	-224	-224	0	30	30	0	0	0	0	-8	-8	-292	-494	0	-202	-292
2025 Ene	0	-182	-182	0	-30	-30	0	0	0	0	1.360	1.360	-1.079	69	0	1.148	-1.079
Feb	0	73	73	0	-0	-0	0	0	0	0	-34	-34	339	379	0	39	339
Mar	0	-136	-136	0	-0	-0	0	0	0	0	9	9	323	197	0	-126	323
Abr	0	-135	-135	0	-0	-0	0	0	0	0	48	48	664	578	0	-87	664
May	0	139	139	0	0	0	0	0	0	0	-37	-37	35	137	0	102	35
Jun	0	159	159	0	-0	-0	0	0	0	0	12	12	447	618	0	171	447
Jul	0	32	32	0	-0	-0	0	0	0	0	-56	-56	-164	-189	0	-25	-164
Ago	305	-155	150	0	-0	-0	0	0	0	0	-66	-66	504	588	305	-221	504
Sep	400	128	528	0	2	2	0	0	0	0	28	28	67	624	400	157	67
Oct	505	36	541	0	-2	-2	0	0	0	0	-102	-102	100	537	505	-68	100
Nov	445	126	571	0	0	0	0	0	0	0	88	88	41	700	445	214	41
Dic	500	59	559	0	1	1	0	0	0	0	-74	-74	324	809	500	-14	324
2026 Ene	488	-507	-19	0	-0	-0	0	0	0	0	1.447	1.447	-1.045	383	488	940	-1.045
Feb	500	445	945	0	-1	-1	0	0	0	0	136	136	104	1.185	500	581	104
Mar	515	-64	451	0	0	0	0	0	0	0	-282	-282	-531	-362	515	-346	-531

CUADRO 6.2.7
Base monetaria: Contrapartida de las variaciones (6)

(Miles de millones de pesos)

	Operaciones de cambio (1)				Crédito en moneda nacional (neto)									Total	Base monetaria (variación por componente)		Operac. de cambio más pagarés denominados en dólares (5)	
	Bancos (2)	Sector público no financiero		Tenores de bonos y pagarés del Banco Central (4)	Total	Pagarés del Banco Central		Bancos y sociedades financieras			Otras operaciones		Total		Total	Circulante		Encaje
		Gobierno Central (3)	Resto			Denominados en moneda extranjera	Denominados en moneda nacional	Instrumentos de política monetaria	Otros	Total	Gobierno Central	Resto						
2022	-5.610	0	0	0	-5.610	0	4.776	-4.550	3.757	-793	-199	-1.989	1.795	-3.815	-3.602	-213	-5.610	
2023	3.177	0	0	0	3.177	0	-2.786	-4.767	-3.898	-8.665	140	7.285	-4.027	-850	-1.084	234	3.177	
2024	0	0	0	0	0	0	18.108	-18.603	-103	-18.705	-15	1.900	1.287	1.287	329	959	0	
2025	2.024	0	0	0	2.024	0	-824	-1.639	-2.743	-4.383	-4	3.605	-1.605	418	190	228	2.024	
2024 May	0	0	0	0	0	0	2.158	914	-94	821	-20	154	3.112	3.112	-59	3.171	0	
Jun	0	0	0	0	0	0	4.045	-5.580	-121	-5.701	-20	220	-1.456	-1.456	-1	-1.455	0	
Jul	0	0	0	0	0	0	521	-2.127	-75	-2.202	-0	155	-1.527	-1.527	-133	-1.394	0	
Ago	0	0	0	0	0	0	151	300	-200	100	2	123	376	376	47	329	0	
Sep	0	0	0	0	0	0	-405	113	-81	32	0	140	-233	-233	179	-412	0	
Oct	0	0	0	0	0	0	-853	1.715	-264	1.451	-0	139	737	737	-4	742	0	
Nov	0	0	0	0	0	0	-1.384	1.167	21	1.188	-91	237	-51	-51	126	-177	0	
Dic	0	0	0	0	0	0	1.761	-1.166	-104	-1.270	-42	160	609	609	370	239	0	
2025 Ene	0	0	0	0	0	0	-281	-280	248	-32	231	129	47	47	-164	211	0	
Feb	0	0	0	0	0	0	919	-1.156	-144	-1.301	-35	99	-317	-317	54	-372	0	
Mar	0	0	0	0	0	0	-1.664	1.175	-186	989	-27	139	-563	-563	-33	-531	0	
Abr	0	0	0	0	0	0	266	-1.582	-54	-1.636	-21	205	-1.187	-1.187	-101	-1.085	0	
May	0	0	0	0	0	0	-765	1.620	-44	1.575	-18	78	871	871	65	805	0	
Jun	0	0	0	0	0	0	-202	1.197	-52	1.145	-16	121	1.048	1.048	33	1.015	0	
Jul	0	0	0	0	0	0	-195	1.541	-62	1.478	-5	234	1.512	1.512	-98	1.610	0	
Ago	295	0	0	0	295	0	53	-1.514	-343	-1.858	-24	381	-1.448	-1.153	54	-1.207	295	
Sep	384	0	0	0	384	0	-319	-1.407	-437	-1.844	-17	501	-1.679	-1.295	90	-1.385	384	
Oct	475	0	0	0	475	0	-632	615	-584	31	-19	627	8	483	-23	505	475	
Nov	413	0	0	0	413	0	193	256	-496	-241	-14	517	455	869	70	799	413	
Dic	456	0	0	0	456	0	1.803	-2.102	-588	-2.690	-40	576	-351	105	241	-136	456	
2026 Ene	419	0	0	0	419	0	-1.684	136	-88	48	213	20	-1.403	-985	-156	-828	419	
Feb	431	0	0	0	431	0	371	-908	-441	-1.349	-16	485	-509	-78	96	-175	431	
Mar	480	0	0	0	480	0	-1.587	-173	-657	-831	-15	794	-1.639	-1.159	-16	-1.143	480	
Abr																		

CUADRO 6.2.9
Activos de reserva por monedas, anual
(Millones de dólares)

		2018	2019	2020	2021	2022	2023	2024	2025
Especificación	Moneda								
Oro monetario	Oro	10	12	15	14	14	16	21	34
Derechos especiales de giro DEG	Deg	751	746	692	3.502	3.265	3.353	3.413	3.463
Posición de reserva en el FMI	Deg	367	419	693	685	678	643	585	630
Otros activos de reserva		38.733	39.480	37.800	47.128	35.197	42.341	40.402	45.341
Moneda y Depósitos		4.639	5.436	1.857	4.352	1.882	5.020	1.799	1.368
	Dólar australiano	0	1	3	0	0	0	468	0
	Dólar canadiense	0	0	0	0	0	0	1	1
	Dólar USA	3.876	5.226	1.823	4.320	1.879	4.792	1.326	1.355
	Euro	1	3	0	0	0	0	0	1
	Franco suizo	0	0	1	0	0	0	0	0
	Libra esterlina	0	0	3	0	0	83	0	0
	Yen	1	1	3	1	0	0	0	0
	Otras	760	204	24	30	3	144	3	11
Valores		34.094	34.045	35.943	42.776	33.314	37.321	38.603	43.973
	Dólar australiano	1.435	3.055	3.240	1.298	1.017	1.190	1.417	2.222
	Dólar canadiense	1.630	3.094	3.262	0	0	0	2.316	2.642
	Dólar USA	22.141	17.551	18.637	32.920	25.529	29.042	29.097	32.489
	Euro	6.000	3.803	3.909	2.148	1.679	1.953	1.135	1.328
	Franco suizo	272	1	0	0	0	0	0	0
	Libra esterlina	503	2.725	2.887	1.709	1.332	1.499	1.156	1.321
	Yen	158	6	47	0	0	0	0	0
	Otras	1.955	3.810	3.961	4.702	3.757	3.638	3.482	3.970
Otros Activos (1)	Dólar	0	0	0	0	0	0	0	0
Activos de reserva		39.861	40.657	39.200	51.330	39.154	46.353	44.421	49.468
	Dólar australiano	1.435	3.056	3.243	1.298	1.017	1.190	1.885	2.223
	Dólar canadiense	1.631	3.094	3.262	0	0	0	2.316	2.643
	Dólar USA	26.017	22.777	20.460	37.239	27.408	33.834	30.423	33.844
	Euro	6.001	3.806	3.910	2.148	1.679	1.953	1.136	1.329
	Franco suizo	272	1	1	0	0	0	0	0
	Libra esterlina	504	2.725	2.889	1.709	1.332	1.582	1.156	1.321
	Yen	159	6	50	1	0	0	0	0
	Oro	10	12	15	14	14	16	21	34
	Deg	1.471	1.443	1.413	4.180	3.893	3.966	4.013	4.094
	Otras	2.361	3.736	3.957	4.740	3.810	3.811	3.470	3.980

CUADRO 6.2.9
Activos de reserva por monedas, trimestral (continuación)
(Millones de dólares)

Especificación	Moneda	2024				2025			
		I	II	III	IV	I	II	III	IV
Oro monetario	Oro	17	18	21	21	24	26	30	34
Derechos especiales de giro DEG	Deg	3.430	3.455	3.510	3.413	3.466	3.586	3.530	3.463
Posición de reserva en el FMI	Deg	639	590	591	585	571	629	627	630
Otros activos de reserva		41.629	39.999	41.506	40.402	41.004	42.157	43.234	45.341
Moneda y Depósitos		4.350	3.582	3.222	1.799	1.136	1.116	1.193	1.368
	Dólar australiano	16	494	675	468	110	1	14	0
	Dólar canadiense	0	0	16	1	1	0	0	1
	Dólar USA	3.861	2.550	2.319	1.326	935	1.100	1.174	1.355
	Euro	75	96	41	0	1	0	2	1
	Franco suizo	0	0	0	0	0	0	0	0
	Libra esterlina	339	357	167	0	1	0	0	0
	Yen	0	6	0	0	0	0	0	0
	Otras	59	78	4	3	87	14	2	11
Valores		37.279	36.417	38.284	38.603	39.868	41.042	42.042	43.973
	Dólar australiano	1.131	1.447	1.353	1.417	1.890	2.097	2.112	2.222
	Dólar canadiense	0	2.316	2.385	2.316	2.399	2.473	2.512	2.642
	Dólar USA	29.577	27.434	28.676	29.097	29.647	30.216	31.140	32.489
	Euro	1.845	1.003	1.178	1.135	1.230	1.274	1.282	1.328
	Franco suizo	0	0	0	0	0	0	0	0
	Libra esterlina	1.209	796	1.042	1.156	1.221	1.268	1.254	1.321
	Yen	0	0	0	0	0	0	0	0
	Otras	3.517	3.421	3.650	3.482	3.482	3.713	3.742	3.970
Otros Activos (1)	Dólar	0	0	0	0	0	0	0	0
Activos de reserva		45.716	44.063	45.629	44.421	45.066	46.398	47.422	49.468
	Dólar australiano	1.147	1.941	2.028	1.885	2.000	2.098	2.126	2.223
	Dólar canadiense	0	2.316	2.401	2.316	2.400	2.473	2.512	2.643
	Dólar USA	33.438	29.984	30.996	30.423	30.582	31.316	32.314	33.844
	Euro	1.920	1.099	1.218	1.136	1.231	1.275	1.284	1.329
	Franco suizo	0	0	0	0	0	0	0	0
	Libra esterlina	1.548	1.153	1.210	1.156	1.222	1.268	1.254	1.321
	Yen	0	6	0	0	0	0	0	0
	Oro	17	18	21	21	24	26	30	34
	Deg	4.041	4.062	4.136	4.013	4.079	4.219	4.162	4.094
	Otras	3.605	3.483	3.619	3.470	3.527	3.723	3.739	3.980

CUADRO 6.2.13
Liquidez en moneda extranjera del Banco Central y Gobierno Central (1)

(Millones de dólares)

	Activos de reserva oficiales y otros activos en moneda extranjera			Compromisos netos predeterminados a corto plazo							Compromisos contingentes netos a corto plazo
	Reservas	Otros activos	Total	Títulos de deuda emitidos, pagaderos en moneda extranjera (2)	Cuentas corrientes en el Banco Central	Overnight en el Banco Central	Pactos y derivados (3)	Deuda externa	Otros	Total	
2022	39.154,1	18.198,1	57.352,2	0,0	-1.061,7	-623,5	0,0	-1.099,6	-15,5	-2.800,3	0,0
2023	46.353,1	15.296,0	61.649,1	0,0	-1.208,1	-2.403,6	0,0	-1.401,5	-20,7	-5.033,8	0,0
2024	44.421,1	13.322,0	57.743,1	0,0	-819,5	-229,7	0,0	-3.656,1	-79,8	-4.785,1	0,0
2025	49.467,9	14.453,0	63.920,9	0,0	-972,6	-190,3	0,0	-2.073,1	-80,1	-3.316,1	0,0
2024 Mar	45.715,7	14.399,6	60.115,2	0,0	-841,1	-2.324,5	0,0	-3.574,2	-5,8	-6.745,6	0,0
Abr	43.908,0	14.020,3	57.928,3	0,0	-1.219,7	-453,8	0,0	-3.555,7	-70,9	-5.300,0	0,0
May	45.833,7	13.997,1	59.830,8	0,0	-982,2	-2.204,1	0,0	-3.583,4	-78,1	-6.847,7	0,0
Jun	44.063,1	14.025,0	58.088,1	0,0	-929,7	-276,6	0,0	-3.552,9	-76,2	-4.835,4	0,0
Jul	45.500,1	14.067,0	59.567,1	0,0	-881,3	-1.274,0	0,0	-3.728,0	-78,4	-5.961,8	0,0
Ago	46.263,8	14.685,8	60.949,6	0,0	-789,2	-1.516,9	0,0	-3.779,0	-99,6	-6.184,6	0,0
Sep	45.628,7	15.167,5	60.796,2	0,0	-932,2	-230,4	0,0	-3.788,6	-88,2	-5.039,4	0,0
Oct	44.622,2	14.626,3	59.248,4	0,0	-732,3	-192,4	0,0	-3.730,7	-94,5	-4.750,0	0,0
Nov	44.914,8	14.297,3	59.212,0	0,0	-672,0	-571,0	0,0	-3.684,3	-79,7	-5.007,0	0,0
Dic	44.421,1	13.322,0	57.743,1	0,0	-819,5	-229,7	0,0	-3.656,1	-79,8	-4.785,1	0,0
2025 Ene	44.490,1	13.996,1	58.486,2	0,0	-695,2	-142,3	0,0	-3.804,1	-74,0	-4.715,6	0,0
Feb	44.868,7	13.588,1	58.456,8	0,0	-631,8	-278,6	0,0	-3.960,2	-77,0	-4.947,6	0,0
Mar	45.065,5	13.330,8	58.396,3	0,0	-622,0	-152,9	0,0	-2.038,5	-82,9	-2.896,2	0,0
Abr	45.643,1	14.006,0	59.649,1	0,0	-459,4	-180,5	0,0	-2.100,2	-74,2	-2.814,3	0,0
May	45.779,9	14.865,9	60.645,8	0,0	-585,4	-193,5	0,0	-2.100,1	-4,3	-2.883,3	0,0
Jun	46.398,1	14.595,7	60.993,8	0,0	-691,7	-246,5	0,0	-2.134,1	-70,4	-3.142,7	0,0
Jul	46.209,4	15.161,8	61.371,2	0,0	-726,0	-243,7	0,0	-2.050,5	-70,9	-3.091,1	0,0
Ago	46.797,2	14.671,6	61.468,8	0,0	-425,5	-388,6	0,0	-2.074,9	-76,2	-2.965,2	0,0
Sep	47.421,5	14.839,5	62.261,0	0,0	-805,9	-137,7	0,0	-2.070,5	-69,3	-3.083,4	0,0
Oct	47.958,3	14.387,4	62.345,8	0,0	-778,7	-198,7	0,0	-2.062,1	-73,2	-3.112,7	0,0
Nov	48.658,8	14.259,8	62.918,6	0,0	-921,4	-182,2	0,0	-2.056,0	-76,9	-3.236,5	0,0
Dic	49.467,9	14.453,0	63.920,9	0,0	-972,6	-190,3	0,0	-2.073,1	-80,1	-3.316,1	0,0
2026 Ene	49.851,0	15.198,0	65.049,0	0,0	-565,2	-91,0	0,0	-2.755,2	-81,1	-3.492,5	0,0
Feb	51.036,1	15.296,2	66.332,3	0,0	-950,7	-150,0	0,0	-2.737,7	-80,1	-3.918,5	0,0

CUADRO 6.2.13
Liquidez en moneda extranjera del Banco Central y Gobierno Central (continuación) (1)

(Millones de dólares). Datos referidos a Febrero de 2026

	Compromisos netos predeterminados a corto plazo							Compromisos contingentes netos a corto plazo
	Títulos de deuda emitidos, pagaderos en moneda extranjera (2)	Cuentas corrientes en el Banco Central	Overnight en el Banco Central	Pactos y derivados (3)	Deuda externa	Otros	Total	
Memorandum (4)								
Flujo hasta 1 mes	0,0	-950,7	-150,0	0,0	-8,9	-80,1	-1.189,7	0,0
Flujo desde más de un mes hasta 3 meses	0,0	0,0	0,0	0,0	-7,2	0,0	-7,2	0,0
Flujo desde más de 3 meses hasta un año	0,0	0,0	0,0	0,0	-2.721,6	0,0	-2.721,6	0,0

CUADRO 6.2.14
Liquidez del sistema financiero (1)

(Promedios en millones de pesos)

		Encaje exigido	Encaje mantenido (2)	Posición de liquidez (3)	Billetes y monedas (4)	Cuentas corrientes en el BCCCh	Facilidad permanente de depósito	Facilidad permanente de liquidez	Otras operaciones mercado abierto (5)		Monto transado interbancario
									Expansiva	Contractiva	
2022	Prom.	6.605.421	6.850.373	244.952	3.881.235	3.082.939	6.090.062	26.933	0	0	112.496
2023	Prom.	7.107.397	7.101.245	-6.151	3.207.655	4.080.591	5.690.448	22.194	0	0	127.110
2024	Prom.	7.542.289	7.612.250	69.960	3.190.778	4.670.490	3.716.813	323.158	0	0	686.890
2025	Prom.	7.775.790	8.069.065	293.275	3.031.256	5.275.874	2.426.597	688.130	0	0	850.888
2024	Mar	7.407.381	7.441.263	33.883	3.163.624	4.495.413	4.090.056	45.240	0	0	400.050
	Abr	7.438.885	7.474.679	35.794	3.110.875	4.623.950	4.477.546	85.846	0	0	534.000
	May	7.546.408	7.597.771	51.362	3.074.141	4.797.718	4.074.844	23.810	0	0	345.524
	Jun	7.585.759	7.448.069	-137.690	3.108.508	4.765.855	4.056.125	133.513	0	0	678.950
	Jul	7.642.518	7.702.474	59.956	3.139.850	4.800.034	2.758.375	75.055	0	0	719.500
	Ago	7.634.091	7.693.344	59.253	3.351.451	4.573.211	2.892.722	406.797	0	0	758.050
	Sep	7.552.110	7.610.234	58.125	3.390.900	4.485.482	4.207.863	785.607	0	0	1.028.263
	Oct	7.605.397	7.643.539	38.142	3.277.400	4.641.046	4.483.703	1.143.152	0	0	963.905
	Nov	7.613.133	8.133.209	520.077	3.086.092	5.369.856	1.432.547	738.851	0	0	986.133
	Dic	7.641.314	7.695.539	54.225	3.067.730	4.909.145	3.152.881	356.554	0	0	1.138.550
2025	Ene	7.849.682	7.984.170	134.488	3.010.812	5.158.212	2.389.685	350.614	0	0	848.409
	Feb	7.740.133	7.787.818	47.685	2.967.109	5.059.902	2.672.464	114.478	0	0	672.250
	Mar	7.679.498	7.799.842	120.345	2.963.019	5.028.364	2.670.436	188.180	0	0	862.273
	Abr	7.671.601	8.578.073	906.472	2.972.269	5.943.587	1.477.947	151.644	0	0	1.307.667
	May	7.865.479	7.915.474	49.995	2.945.095	5.212.433	2.365.546	901.668	0	0	984.000
	Jun	7.829.741	7.863.587	33.846	2.953.735	5.204.754	2.805.442	1.077.535	0	0	1.144.667
	Jul	7.850.393	7.926.885	76.492	2.915.527	5.255.252	2.503.833	1.180.677	0	0	1.052.545
	Ago	7.852.823	7.891.707	38.883	3.080.706	5.080.559	2.630.515	1.497.830	0	0	926.900
	Sep	7.809.754	7.845.307	35.552	3.175.422	4.966.044	2.670.125	780.873	0	0	980.350
	Oct	7.698.302	8.253.472	555.170	3.122.238	5.004.232	2.587.993	1.028.779	0	0	716.714
	Nov	7.720.710	8.518.089	797.379	3.146.385	5.735.803	1.445.951	693.706	0	0	279.000
	Dic	7.735.610	8.454.197	718.587	3.120.503	5.664.535	2.880.862	234.484	0	0	428.533
2026	Ene	7.928.857	8.758.797	829.940	3.127.534	5.874.418	3.561.453	164.236	0	0	562.063
	Feb	7.905.505	9.058.551	1.153.046	3.083.826	6.218.190	2.967.463	81.382	0	0	273.667

Notas del Boletín Estadístico

NOTAS DEL BOLETÍN ESTADÍSTICO

Capítulo 1: PRINCIPALES ESTADÍSTICAS MACROECONÓMICAS

Cuadro 1.1. Series trimestrales

(1) La información corresponde a variaciones interanuales obtenidas a partir de las series de volumen a precios del año anterior encadenado, basadas en la compilación de referencia 2018, a menos que se indique otra cosa.

(2) Exportaciones coherentes con la nueva metodología publicada en marzo del 2012.

(3) Series recalculadas en marzo de 2012. Tasas de variación de cuántum consideran índices que utilizan metodología coherente con Cuentas Nacionales.

(4) Esta razón se obtiene utilizando el tipo de cambio promedio del período. Fuentes: Comité de Inversiones Extranjeras, Banco Central de Chile, Instituto Nacional de Estadísticas, Dirección de Presupuestos del Ministerio de Hacienda, Bloomberg y FMI.

(5) Estas cifras están de acuerdo con la política de publicaciones y revisiones de Cuentas Nacionales y Balanza de Pagos, indicada en: https://www.bcentral.cl/documents/d/banco-central/calendario_cnn_bp

Cuadro 1.2. Series mensuales

(1) La información corresponde a variaciones interanuales en 12 meses o 4 trimestres, a menos que se indique otra cosa.

(2) Desde marzo del 2010 las cifras corresponden a la nueva Encuesta Nacional del Empleo (INE).

(3) Las cifras a diciembre 2023 corresponden a la serie referencial con año base 2023=100. Desde enero de 2024, las cifras corresponden a la serie de tiempo (base 2023=100).

(4) Para la serie trimestral: variación trimestral anualizada de la serie desestacionalizada. Para la serie mensual: variación anualizada del trimestre móvil de la serie desestacionalizada.

(5) Exportaciones coherentes con nueva metodología publicada en marzo de 2012. Fuentes: Banco Central de Chile, Instituto Nacional de Estadísticas, Dirección de Presupuestos del Ministerio de Hacienda, CNC (Cámara Nacional de Comercio), CChC (Cámara Chilena de la Construcción), Anac (Asociación Nacional Automotriz de Chile), Bolsa de Comercio de Santiago, Bloomberg.

(6) Estas cifras están de acuerdo con la política de publicaciones y revisiones de Cuentas Nacionales y Balanza de Pagos, indicada en: https://www.bcentral.cl/documents/d/banco-central/calendario_cnn_bp

Capítulo 2: CUENTAS NACIONALES

Cuadro 2.1. Indicador mensual de actividad económica (Imacec)

(1) Cifras preliminares. Para mayores detalles acerca de la metodología del Imacec y la estimación de sus componentes, ver "Cuentas Nacionales de Chile: Métodos y fuentes de información", disponible en www.bcentral.cl.

(2) Corresponde al valor agregado de las actividades minería del cobre y otras actividades mineras.

- (3) Considera las actividades agropecuario-silvícola, pesca, EGA y gestión de desechos, y construcción.
- (4) Considera las actividades restaurantes y hoteles, transporte, comunicaciones y servicios de información, servicios financieros, servicios empresariales, servicios de vivienda e inmobiliarios, servicios personales y administración pública.
- (5) Corresponde a la serie original del Imacec, excluyendo los impuestos sobre los productos (IVA y derechos de importación).
- (6) Corresponde al Imacec, excluyendo la actividad minería.
- (7) Considera el impuesto al valor agregado, impuestos específicos a los productos y derechos de importación.
- (8) Estas cifras están de acuerdo con la política de publicaciones y revisiones de Cuentas Nacionales y Balanza de Pagos, indicada en: https://www.bcentral.cl/documents/d/banco-central/calendario_cnn_bp

Cuadro 2.2. Indicador mensual de actividad económica (Imacec), desestacionalizado

- (1) Cifras preliminares. La serie desestacionalizada se obtiene a partir de la agregación de sus componentes ajustados por estacionalidad. Estos provienen del cálculo realizado según el proceso X-13 ARIMA-SEATS (disponible en www.census.gov) y la parametrización específica de cada componente. El periodo de referencia para el ajuste estacional comienza en el año 2013. La serie desestacionalizada excluye el efecto estacional y calendario. De acuerdo a la metodología de cálculo temporal, las series desestacionalizadas se actualizan para todo el periodo, cada vez que se adiciona el resultado de un nuevo mes. Para mayores detalles acerca de la metodología de ajuste estacional, ver Estudios Estadísticos Económicos N° 98, disponible en www.bcentral.cl.
- (2) Corresponde al valor agregado de las actividades minería del cobre y otras actividades mineras.
- (3) Considera las actividades agropecuario-silvícola, pesca, EGA y gestión de desechos, y construcción.
- (4) Considera las actividades restaurantes y hoteles, transporte, comunicaciones y servicios de información, servicios financieros, servicios empresariales, servicios de vivienda e inmobiliarios, servicios personales y administración pública.
- (5) Corresponde a la serie original del Imacec, excluyendo los impuestos sobre los productos (IVA y derechos de importación).
- (6) Corresponde al Imacec, excluyendo la actividad minería.
- (7) Considera el impuesto al valor agregado, impuestos específicos a los productos y derechos de importación.
- (8) Estas cifras están de acuerdo con la política de publicaciones y revisiones de Cuentas Nacionales y Balanza de Pagos, indicada en: https://www.bcentral.cl/documents/d/banco-central/calendario_cnn_bp

Cuadro 2.3. Producto interno bruto, trimestral, volumen a precios del año anterior encadenado

- (1) Cifras provisionales para 2023 y cifras preliminares para 2024.
- (2) El promedio del índice 2018 se iguala al valor nominal de la serie de dicho año.
- (3) La serie desestacionalizada del PIB trimestral se obtiene a partir de la agregación temporal del Imacec.
- (4) Estas cifras están de acuerdo con la política de publicaciones y revisiones de Cuentas Nacionales y

Balanza de Pagos, indicada en: https://www.bcentral.cl/documents/d/banco-central/calendario_cnn_bp

Cuadro 2.4. Gasto del producto interno bruto, trimestral, precios corrientes

- (1) Cifras provisionales para 2023 y cifras preliminares para 2024.
- (2) Instituciones privadas sin fines de lucro.
- (3) Estas cifras están de acuerdo con la política de publicaciones y revisiones de Cuentas Nacionales y Balanza de Pagos, indicada en: https://www.bcentral.cl/documents/d/banco-central/calendario_cnn_bp

Cuadro 2.5. Deflactor del gasto del producto interno bruto, trimestral

- (1) Cifras provisionales para 2023 y cifras preliminares para 2024.
- (2) Instituciones privadas sin fines de lucro.
- (3) Estas cifras están de acuerdo con la política de publicaciones y revisiones de Cuentas Nacionales y Balanza de Pagos, indicada en: https://www.bcentral.cl/documents/d/banco-central/calendario_cnn_bp

Cuadro 2.6. Gasto del producto interno bruto, anual, precios corrientes

- (1) Cifras provisionales para 2023 y cifras preliminares para 2024.
- (2) Instituciones privadas sin fines de lucro.
- (3) Estas cifras están de acuerdo con la política de publicaciones y revisiones de Cuentas Nacionales y Balanza de Pagos, indicada en: https://www.bcentral.cl/documents/d/banco-central/calendario_cnn_bp

Cuadro 2.7. Deflactor del gasto del producto interno bruto, anual

- (1) Cifras provisionales para 2023 y cifras preliminares para 2024.
- (2) Instituciones privadas sin fines de lucro
- (3) Estas cifras están de acuerdo con la política de publicaciones y revisiones de Cuentas Nacionales y Balanza de Pagos, indicada en: https://www.bcentral.cl/documents/d/banco-central/calendario_cnn_bp

Cuadro 2.8. Gasto del producto interno bruto, trimestral, volumen a precios del año anterior encadenado

- (1) Cifras provisionales para 2023 y cifras preliminares para 2024.
- (2) El promedio del índice 2018 se iguala al valor nominal de la serie de dicho año.
- (3) Las series encadenadas no son aditivas, por lo que los agregados difieren de la suma de sus componentes.
- (4) Instituciones privadas sin fines de lucro.
- (5) Razón variación de existencias a PIB, a precios promedio del año anterior, porcentaje últimos 12 meses.

(6) Estas cifras están de acuerdo con la política de publicaciones y revisiones de Cuentas Nacionales y Balanza de Pagos, indicada en: https://www.bcentral.cl/documents/d/banco-central/calendario_cnn_bp

Cuadro 2.9. Variación del gasto del producto interno bruto, trimestral, volumen a precios del año anterior encadenado

(1) Cifras provisionales para 2023 y cifras preliminares para 2024.

(2) Instituciones privadas sin fines de lucro.

(3) Estas cifras están de acuerdo con la política de publicaciones y revisiones de Cuentas Nacionales y Balanza de Pagos, indicada en: https://www.bcentral.cl/documents/d/banco-central/calendario_cnn_bp

Cuadro 2.10. Contribución del gasto del producto interno bruto, trimestral, volumen a precios del año anterior encadenado

(1) Cifras provisionales para 2023 y cifras preliminares para 2024.

(2) Para mayores detalles acerca de la metodología del cálculo de la contribución, ver Estudios Estadísticos Económicos N° 100, disponible en www.bcentral.cl

(3) Instituciones privadas sin fines de lucro

(4) Estas cifras están de acuerdo con la política de publicaciones y revisiones de Cuentas Nacionales y Balanza de Pagos, indicada en: https://www.bcentral.cl/documents/d/banco-central/calendario_cnn_bp

Cuadro 2.11. Gasto del producto interno bruto, trimestral, volumen a precios del año anterior encadenado, desestacionalizado

(1) Cifras provisionales para 2023 y cifras preliminares para 2024.

(2) El promedio del índice 2018 se iguala al valor nominal de la serie de dicho año.

(3) Las series encadenadas no son aditivas, por lo que los agregados difieren de la suma de sus componentes.

(4) Las series desestacionalizadas se obtienen del cálculo realizado según el proceso X-13 ARIMA-SEATS (disponible en www.census.gov) y la parametrización específica de cada serie. El período de referencia para el ajuste estacional parte en el año 2013. La parametrización de modelos y parámetros se actualiza con la revisión anual de cuentas nacionales. Para mayores detalles acerca de la metodología de ajuste estacional, ver Estudios Estadísticos Económicos N° 98, disponible en www.bcentral.cl

(5) Instituciones privadas sin fines de lucro.

(6) Estas cifras están de acuerdo con la política de publicaciones y revisiones de Cuentas Nacionales y Balanza de Pagos, indicada en: https://www.bcentral.cl/documents/d/banco-central/calendario_cnn_bp

Cuadro 2.12. Variación del gasto del producto interno bruto, trimestral, volumen a precios del año anterior encadenado, desestacionalizado

(1) Cifras preliminares.

(2) Instituciones privadas sin fines de lucro.

(3) Estas cifras están de acuerdo con la política de publicaciones y revisiones de Cuentas Nacionales y Balanza de Pagos, indicada en: https://www.bcentral.cl/documents/d/banco-central/calendario_cnn_bp

Cuadro 2.13. Contribución del gasto del producto interno bruto, trimestral, volumen a precios del año anterior encadenado, desestacionalizado

- (1) Cifras provisionales para 2023 y cifras preliminares para 2024.
- (2) Para mayores detalles acerca de la metodología del cálculo de la contribución, ver Estudios Estadísticos Económicos N° 100, disponible en www.bcentral.cl
- (3) Instituciones privadas sin fines de lucro.
- (4) Estas cifras están de acuerdo con la política de publicaciones y revisiones de Cuentas Nacionales y Balanza de Pagos, indicada en: https://www.bcentral.cl/documents/d/banco-central/calendario_cnn_bp

Cuadro 2.14. Gasto del producto interno bruto, anual, volumen a precios del año anterior encadenado

- (1) El promedio del índice 2018 se iguala al valor nominal de la serie de dicho año.
- (2) Las series encadenadas no son aditivas, por lo que los agregados difieren de la suma de sus componentes.
- (3) Cifras provisionales para 2023 y cifras preliminares para 2024.
- (4) Instituciones privadas sin fines de lucro.
- (5) Razón variación de existencias a PIB, a precios promedio del año anterior, porcentaje últimos 12 meses.
- (6) Estas cifras están de acuerdo con la política de publicaciones y revisiones de Cuentas Nacionales y Balanza de Pagos, indicada en: https://www.bcentral.cl/documents/d/banco-central/calendario_cnn_bp

Cuadro 2.15. Variación del gasto del producto interno bruto, anual, volumen a precios del año anterior encadenado

- (1) Cifras provisionales para 2023 y cifras preliminares para 2024.
- (2) Instituciones privadas sin fines de lucro
- (3) Estas cifras están de acuerdo con la política de publicaciones y revisiones de Cuentas Nacionales y Balanza de Pagos, indicada en: https://www.bcentral.cl/documents/d/banco-central/calendario_cnn_bp

Cuadro 2.16. Contribución del gasto del producto interno bruto, anual, volumen a precios del año anterior encadenado

- (1) Cifras provisionales para 2023 y cifras preliminares para 2024.
- (2) Para mayores detalles acerca de la metodología del cálculo de la contribución, ver Estudios Estadísticos Económicos N° 100, disponible en www.bcentral.cl
- (3) Instituciones privadas sin fines de lucro
- (4) Estas cifras están de acuerdo con la política de publicaciones y revisiones de Cuentas Nacionales y Balanza de Pagos, indicada en: https://www.bcentral.cl/documents/d/banco-central/calendario_cnn_bp

Cuadro 2.17. Producto interno bruto por clase de actividad

económica, trimestral, precios corrientes

- (1) Cifras provisionales para 2023 y cifras preliminares para 2024.
- (2) Incluye educación, salud y otros servicios.
- (3) Estas cifras están de acuerdo con la política de publicaciones y revisiones de Cuentas Nacionales y Balanza de Pagos, indicada en: https://www.bcentral.cl/documents/d/banco-central/calendario_cnn_bp

Cuadro 2.18. Producto interno bruto por clase de actividad económica, anual, precios corrientes

- (1) Cifras provisionales para 2023 y cifras preliminares para 2024.
- (2) Incluye educación, salud y otros servicios.
- (3) Estas cifras están de acuerdo con la política de publicaciones y revisiones de Cuentas Nacionales y Balanza de Pagos, indicada en: https://www.bcentral.cl/documents/d/banco-central/calendario_cnn_bp

Cuadro 2.19. Producto interno bruto por clase de actividad económica, trimestral, volumen a precios del año anterior encadenado

- (1) Cifras provisionales para 2023 y cifras preliminares para 2024.
- (2) El promedio del índice 2018 se iguala al valor nominal de la serie de dicho año.
- (3) Las series encadenadas no son aditivas, por lo que los agregados difieren de la suma de sus componentes.
- (4) Incluye educación, salud y otros servicios.
- (5) Estas cifras están de acuerdo con la política de publicaciones y revisiones de Cuentas Nacionales y Balanza de Pagos, indicada en: https://www.bcentral.cl/documents/d/banco-central/calendario_cnn_bp

Cuadro 2.20. Variación del PIB por clase de actividad económica, trimestral, volumen a precios del año anterior encadenado

- (1) Cifras provisionales para 2023 y cifras preliminares para 2024.
- (2) Incluye educación, salud y otros servicios.
- (3) Estas cifras están de acuerdo con la política de publicaciones y revisiones de Cuentas Nacionales y Balanza de Pagos, indicada en: https://www.bcentral.cl/documents/d/banco-central/calendario_cnn_bp

Cuadro 2.21. Contribución del PIB por clase de actividad económica, trimestral, volumen a precios del año anterior encadenado

- (1) Cifras provisionales para 2023 y cifras preliminares para 2024.
- (2) Para mayores detalles acerca de la metodología del cálculo de la contribución, ver Estudios Estadísticos Económicos N° 100, disponible en www.bcentral.cl
- (3) Incluye educación, salud y otros servicios.
- (4) Estas cifras están de acuerdo con la política de publicaciones y revisiones de Cuentas Nacionales y Balanza de Pagos, indicada en: https://www.bcentral.cl/documents/d/banco-central/calendario_cnn_bp

Cuadro 2.22. Producto interno bruto por clase de actividad económica, trimestral, volumen a precios del año anterior encadenado, desestacionalizado

- (1) Cifras provisionales para 2023 y cifras preliminares para 2024.
- (2) El promedio del índice 2018 se iguala al valor nominal de la serie de dicho año.
- (3) Las series encadenadas no son aditivas, por lo que los agregados difieren de la suma de sus componentes.
- (4) Las series desestacionalizadas se obtienen a partir de la agregación temporal de los componentes del IMACEC correspondientes. Estos últimos provienen del cálculo realizado según el proceso X-13 ARIMA-SEATS (disponible en www.census.gov) y la parametrización específica de cada componente. La parametrización de modelos y parámetros se actualiza con la revisión anual de cuentas nacionales
- (5) Incluye educación, salud y otros servicios.
- (6) Estas cifras están de acuerdo con la política de publicaciones y revisiones de Cuentas Nacionales y Balanza de Pagos, indicada en: https://www.bcentral.cl/documents/d/banco-central/calendario_cnn_bp

Cuadro 2.23. Variación del PIB por clase de actividad económica, trimestral, volumen a precios del año anterior encadenado, desestacionalizado

- (1) Cifras provisionales para 2023 y cifras preliminares para 2024.
- (2) Incluye educación, salud y otros servicios
- (3) Estas cifras están de acuerdo con la política de publicaciones y revisiones de Cuentas Nacionales y Balanza de Pagos, indicada en: https://www.bcentral.cl/documents/d/banco-central/calendario_cnn_bp

Cuadro 2.24. Contribución del PIB por clase de actividad económica, trimestral, volumen a precios del año anterior encadenado, desestacionalizado

- (1) Cifras provisionales para 2023 y cifras preliminares para 2024.
- (2) Para mayores detalles acerca de la metodología del cálculo de la contribución, ver Estudios Estadísticos Económicos N° 100, disponible en www.bcentral.cl
- (3) Incluye educación, salud y otros servicios
- (4) Estas cifras están de acuerdo con la política de publicaciones y revisiones de Cuentas Nacionales y Balanza de Pagos, indicada en: https://www.bcentral.cl/documents/d/banco-central/calendario_cnn_bp

Cuadro 2.25. Producto interno bruto por clase de actividad económica, anual, volumen a precios del año anterior encadenado

- (1) Cifras provisionales para 2023 y cifras preliminares para 2024.
- (2) El promedio del índice 2018 se iguala al valor nominal de la serie de dicho año.
- (3) Las series encadenadas no son aditivas, por lo que los agregados difieren de la suma de sus componentes.
- (4) Incluye educación, salud y otros servicios.

(5) Estas cifras están de acuerdo con la política de publicaciones y revisiones de Cuentas Nacionales y Balanza de Pagos, indicada en: https://www.bcentral.cl/documents/d/banco-central/calendario_cnn_bp

Cuadro 2.26. Variación del PIB por clase de actividad económica, anual, volumen a precios del año anterior encadenado

(1) Cifras provisionales para 2023 y cifras preliminares para 2024.

(2) Incluye educación, salud y otros servicios.

(3) Estas cifras están de acuerdo con la política de publicaciones y revisiones de Cuentas Nacionales y Balanza de Pagos, indicada en: https://www.bcentral.cl/documents/d/banco-central/calendario_cnn_bp

Cuadro 2.27. Contribución del PIB por clase de actividad económica, anual, volumen a precios del año anterior encadenado

(1) Cifras provisionales para 2023 y cifras preliminares para 2024.

(2) Incluye educación, salud y otros servicios.

(3) Estas cifras están de acuerdo con la política de publicaciones y revisiones de Cuentas Nacionales y Balanza de Pagos, indicada en: https://www.bcentral.cl/documents/d/banco-central/calendario_cnn_bp

Cuadro 2.28. Producto-ingreso, precios corrientes

(1) Cifras provisionales para 2023 y cifras preliminares para 2024.

(2) Estas cifras están de acuerdo con la política de publicaciones y revisiones de Cuentas Nacionales y Balanza de Pagos, indicada en: https://www.bcentral.cl/documents/d/banco-central/calendario_cnn_bp

Cuadro 2.29. Ingreso Nacional Bruto disponible, volumen a precios del año anterior encadenado

(1) Cifras provisionales para 2023 y cifras preliminares para 2024.

(2) El promedio del índice 2018 se iguala al valor nominal de la serie de dicho año.

(3) Las series encadenadas no son aditivas, por lo que los agregados difieren de la suma de sus componentes.

(4) El volumen encadenado del efecto de los términos de intercambio no se calcula, debido a que adopta valores cero en el año de referencia de las bases móviles.

(5) Estas cifras están de acuerdo con la política de publicaciones y revisiones de Cuentas Nacionales y Balanza de Pagos, indicada en: https://www.bcentral.cl/documents/d/banco-central/calendario_cnn_bp

Cuadro 2.30. Principales agregados macroeconómicos y participación en el producto interno bruto, anuales, precios corrientes

(1) Cifras provisionales para 2023 y cifras preliminares para 2024.

(2) Estas cifras están de acuerdo con la política de publicaciones y revisiones de Cuentas Nacionales y Balanza de Pagos, indicada en: https://www.bcentral.cl/documents/d/banco-central/calendario_cnn_bp

Capítulo 3: CUENTAS NACIONALES POR SECTOR INSTITUCIONAL

Cuadro CUENTAS NACIONALES POR SECTOR INSTITUCIONAL

(1) Estas cifras están de acuerdo con la política de publicaciones y revisiones de Cuentas Nacionales y Balanza de Pagos, indicada en: https://www.bcentral.cl/documents/d/banco-central/calendario_cnn_bp

Cuadro 3.1. Ratios. Operaciones no financieras, operaciones financieras y balances financieros

(1) Cifras preliminares.

(2) Estas cifras están de acuerdo con la política de publicaciones y revisiones de Cuentas Nacionales y Balanza de Pagos, indicada en: https://www.bcentral.cl/documents/d/banco-central/calendario_cnn_bp

Cuadro 3.2. Economía Nacional. Operaciones no financieras, operaciones financieras y balances financieros

(1) Cifras preliminares.

(2) La partida "Rentas de la producción" incluye excedente bruto, ingreso mixto bruto y remuneración de los asalariados.

(3) La partida "Rentas de la propiedad netas" incluye intereses, dividendos, utilidades reinvertidas, rentas de los titulares de pólizas de seguros y otras rentas. El concepto neto se refiere a rentas recibidas menos pagadas.

(4) Los "Derivados financieros, activos" se presentan neteados del correspondiente registro en pasivos.

(5) La partida "Otras cuentas, activos" incluye las cuentas por cobrar, y los errores y omisiones y la discrepancia estadística derivada de la conciliación de operaciones financieras y no financieras.

(6) Estas cifras están de acuerdo con la política de publicaciones y revisiones de Cuentas Nacionales y Balanza de Pagos, indicada en: https://www.bcentral.cl/documents/d/banco-central/calendario_cnn_bp

Cuadro 3.3. Hogares e IPSFL. Operaciones no financieras, operaciones financieras y balances financieros

(1) Cifras preliminares.

(2) La partida "Rentas de la propiedad netas" incluye intereses recibidos menos pagados, dividendos y rentas de los titulares de pólizas de seguros y otras rentas recibidas.

(3) La partida "Variación neta en los fondos de pensiones" corresponde al ajuste por la variación neta en la participación de los hogares en los fondos de pensiones.

(4) La partida "Otras cuentas, activos" incluye las cuentas por cobrar, y los errores y omisiones y la discrepancia estadística derivada de la conciliación de operaciones financieras y no financieras.

(5) Estas cifras están de acuerdo con la política de publicaciones y revisiones de Cuentas Nacionales y Balanza de Pagos, indicada en: https://www.bcentral.cl/documents/d/banco-central/calendario_cnn_bp

Cuadro 3.4. Empresas no financieras. Operaciones no financieras, operaciones financieras y balances financieros

(1) Cifras preliminares.

(2) La partida "Rentas de la propiedad netas" incluye intereses recibidos menos pagados, dividendos recibidos, utilidades reinvertidas de la inversión extranjera directa recibidas y otras rentas recibidas menos pagadas.

(3) Los "Derivados financieros, activos" se presentan neteados del correspondiente registro en pasivos.

(4) La partida "Otras cuentas, activos" incluye las cuentas por cobrar, y los errores y omisiones y la discrepancia estadística derivada de la conciliación de operaciones financieras y no financieras.

(5) Estas cifras están de acuerdo con la política de publicaciones y revisiones de Cuentas Nacionales y Balanza de Pagos, indicada en: https://www.bcentral.cl/documents/d/banco-central/calendario_cnn_bp

Cuadro 3.5. Gobierno general. Operaciones no financieras, operaciones financieras y balances financieros

(1) Cifras preliminares.

(2) Los resultados pueden mostrar diferencias respecto de los datos publicados por la Dirección de Presupuestos (Dipres) debido a la cobertura institucional y a la clasificación de algunas partidas específicas. Para mayor información ver documento metodológico (Estudios Económicos Estadísticos N° 70).

(3) La partida "Rentas de la propiedad netas" incluye intereses recibidos menos pagados, y dividendos y otras rentas recibidas.

(4) La partida "Otras cuentas, activos" incluye las cuentas por cobrar, y los errores y omisiones y la discrepancia estadística derivada de la conciliación de operaciones financieras y no financieras.

(5) La partida "Saldo de operaciones financieras" incluye aportes y retiros de fondos, intereses devengados y gastos de administración.

(6) Estas cifras están de acuerdo con la política de publicaciones y revisiones de Cuentas Nacionales y Balanza de Pagos, indicada en: https://www.bcentral.cl/documents/d/banco-central/calendario_cnn_bp

Cuadro 3.6. Sociedades financieras. Operaciones no financieras, operaciones financieras y balances financieros

(1) Cifras preliminares.

(2) La partida "Rentas de la propiedad netas" incluye intereses y dividendos recibidos menos pagados, y rentas de los titulares de pólizas de seguros pagadas.

(3) La partida "Variación neta en los fondos de pensiones" corresponde al ajuste por la variación neta en la participación de los hogares en los fondos de pensiones.

(4) Los "Derivados financieros, activos" se presentan neteados del correspondiente registro en pasivos.

(5) La partida "Otras cuentas, activos" incluye las cuentas por cobrar, y los errores y omisiones y la discrepancia estadística derivada de la conciliación de operaciones financieras y no financieras.

(6) Estas cifras están de acuerdo con la política de publicaciones y revisiones de Cuentas Nacionales y Balanza de Pagos, indicada en: https://www.bcentral.cl/documents/d/banco-central/calendario_cnn_bp

Cuadro 3.7. Exposiciones intersectoriales. Dinero legal. Operaciones financieras y balances

(1) Cifras preliminares.

(2) Estas cifras están de acuerdo con la política de publicaciones y revisiones de Cuentas Nacionales y Balanza de Pagos, indicada en: https://www.bcentral.cl/documents/d/banco-central/calendario_cnn_bp

Cuadro 3.8. Exposiciones intersectoriales. Depósitos por sector de contrapartida. Operaciones financieras y balances financieros

(1) Cifras preliminares.

(2) Estas cifras están de acuerdo con la política de publicaciones y revisiones de Cuentas Nacionales y Balanza de Pagos, indicada en: https://www.bcentral.cl/documents/d/banco-central/calendario_cnn_bp

Cuadro 3.9. Exposiciones intersectoriales. Títulos de deuda por sector de contrapartida. Operaciones financieras y balances

(1) Cifras preliminares.

(2) Estas cifras están de acuerdo con la política de publicaciones y revisiones de Cuentas Nacionales y Balanza de Pagos, indicada en: https://www.bcentral.cl/documents/d/banco-central/calendario_cnn_bp

Cuadro 3.10. Exposiciones intersectoriales. Títulos de deuda por sector de contrapartida. Operaciones financieras y balances (continuación)

(1) Cifras preliminares.

(2) Estas cifras están de acuerdo con la política de publicaciones y revisiones de Cuentas Nacionales y Balanza de Pagos, indicada en: https://www.bcentral.cl/documents/d/banco-central/calendario_cnn_bp

Cuadro 3.11. Exposiciones intersectoriales. Préstamos por sector de contrapartida. Operaciones financieras y balances financieros

(1) Cifras preliminares.

(2) Estas cifras están de acuerdo con la política de publicaciones y revisiones de Cuentas Nacionales y Balanza de Pagos, indicada en: https://www.bcentral.cl/documents/d/banco-central/calendario_cnn_bp

Cuadro 3.12. Exposiciones intersectoriales. Préstamos por sector de contrapartida. Operaciones financieras y balances financieros (continuación)

(1) Cifras preliminares.

(2) Estas cifras están de acuerdo con la política de publicaciones y revisiones de Cuentas Nacionales y Balanza de Pagos, indicada en: https://www.bcentral.cl/documents/d/banco-central/calendario_cnn_bp

Cuadro 3.13. Exposiciones intersectoriales. Participaciones emitidas por fondos de inversión del mercado monetario. Operaciones financieras y balances

(1) Cifras preliminares.

(2) Estas cifras están de acuerdo con la política de publicaciones y revisiones de Cuentas Nacionales y

Balanza de Pagos, indicada en: https://www.bcentral.cl/documents/d/banco-central/calendario_cnn_bp

Cuadro 3.14. Exposiciones intersectoriales. Participaciones emitidas por fondos de inversión distintas del mercado monetario. Operaciones financieras y balances

(1) Cifras preliminares.

(2) Estas cifras están de acuerdo con la política de publicaciones y revisiones de Cuentas Nacionales y Balanza de Pagos, indicada en: https://www.bcentral.cl/documents/d/banco-central/calendario_cnn_bp

Capítulo 4: SECTOR EXTERNO

Cuadro 4.1. Balanza de Pagos

(1) Corresponde a la suma de la cuenta corriente y cuenta de capital.

(2) Estas cifras están de acuerdo con la política de publicaciones y revisiones de Cuentas Nacionales y Balanza de Pagos, indicada en: https://www.bcentral.cl/documents/d/banco-central/calendario_cnn_bp

Cuadro 4.2. Cuenta Corriente

(1) Corresponde a renta de la inversión y remuneración de empleados.

(2) Estas cifras están de acuerdo con la política de publicaciones y revisiones de Cuentas Nacionales y Balanza de Pagos, indicada en: https://www.bcentral.cl/documents/d/banco-central/calendario_cnn_bp

Cuadro 4.2.2. Renta de la inversión (continuación)

(1) Incluye renta de los activos de reserva.

(2) Estas cifras están de acuerdo con la política de publicaciones y revisiones de Cuentas Nacionales y Balanza de Pagos, indicada en: https://www.bcentral.cl/documents/d/banco-central/calendario_cnn_bp

Cuadro 4.3. Cuenta financiera

(1) Estas cifras están de acuerdo con la política de publicaciones y revisiones de Cuentas Nacionales y Balanza de Pagos, indicada en: https://www.bcentral.cl/documents/d/banco-central/calendario_cnn_bp

Cuadro 4.3.1. Inversión directa

(1) Estas cifras están de acuerdo con la política de publicaciones y revisiones de Cuentas Nacionales y Balanza de Pagos, indicada en: https://www.bcentral.cl/documents/d/banco-central/calendario_cnn_bp

Cuadro 4.3.2. Inversión de cartera

(1) Estas cifras están de acuerdo con la política de publicaciones y revisiones de Cuentas Nacionales y Balanza de Pagos, indicada en: https://www.bcentral.cl/documents/d/banco-central/calendario_cnn_bp

Cuadro 4.3.5. Por sector institucional, Flujos Netos (continuación)

(1) Incluye fondos mutuos, compañías de seguro y auxiliares financieros.

(2) Estas cifras están de acuerdo con la política de publicaciones y revisiones de Cuentas Nacionales y Balanza de Pagos, indicada en: https://www.bcentral.cl/documents/d/banco-central/calendario_cnn_bp

Cuadro 4.3.6. Por sector institucional, Gobierno General y Banco Central

(1) Estas cifras están de acuerdo con la política de publicaciones y revisiones de Cuentas Nacionales y Balanza de Pagos, indicada en: https://www.bcentral.cl/documents/d/banco-central/calendario_cnn_bp

Cuadro 4.3.8. Por sector institucional, fondos de pensiones

(1) Estas cifras están de acuerdo con la política de publicaciones y revisiones de Cuentas Nacionales y Balanza de Pagos, indicada en: https://www.bcentral.cl/documents/d/banco-central/calendario_cnn_bp

Cuadro 4.3.9. Por sector institucional, otras sociedades financieras

(1) Incluye fondos mutuos, compañías de seguro y auxiliares financieros.

(2) Estas cifras están de acuerdo con la política de publicaciones y revisiones de Cuentas Nacionales y Balanza de Pagos, indicada en: https://www.bcentral.cl/documents/d/banco-central/calendario_cnn_bp

Cuadro 4.4. Posición de Inversión Internacional, resumen por categoría funcional

(1) Estas cifras están de acuerdo con la política de publicaciones y revisiones de Cuentas Nacionales y Balanza de Pagos, indicada en: https://www.bcentral.cl/documents/d/banco-central/calendario_cnn_bp

Cuadro 4.4.1. Posición de inversión internacional, detalle por categoría funcional

(1) Estas cifras están de acuerdo con la política de publicaciones y revisiones de Cuentas Nacionales y Balanza de Pagos, indicada en: https://www.bcentral.cl/documents/d/banco-central/calendario_cnn_bp

Cuadro 4.4.2. Posición de Inversión Internacional: Gobierno, Banco Central y Bancos

(1) Estas cifras están de acuerdo con la política de publicaciones y revisiones de Cuentas Nacionales y Balanza de Pagos, indicada en: https://www.bcentral.cl/documents/d/banco-central/calendario_cnn_bp

Cuadro 4.4.3. Posición de Inversión Internacional: Fondos de pensiones, Otras sociedades financieras y, Empresas no financieras y hogares

(1) Incluye fondos mutuos, compañías de seguro y auxiliares financieros.

(2) Estas cifras están de acuerdo con la política de publicaciones y revisiones de Cuentas Nacionales y Balanza de Pagos, indicada en: https://www.bcentral.cl/documents/d/banco-central/calendario_cnn_bp

Cuadro 4.4.4. Posición de Inversión Internacional, detalle por sector institucional

(1) Incluye fondos mutuos, compañías de seguro y auxiliares financieros.

(2) Estas cifras están de acuerdo con la política de publicaciones y revisiones de Cuentas Nacionales y Balanza de Pagos, indicada en: https://www.bcentral.cl/documents/d/banco-central/calendario_cnn_bp

Cuadro 4.5. Deuda externa por sector institucional, anual

(1) Deuda externa considerando títulos de deuda a valor de mercado.

(2) Excluye empresas de inversión directa.

(3) Incluye hogares.

(4) Estas cifras están de acuerdo con la política de publicaciones y revisiones de Cuentas Nacionales y Balanza de Pagos, indicada en: https://www.bcentral.cl/documents/d/banco-central/calendario_cnn_bp

Cuadro 4.5. Deuda externa por sector institucional, mensual

(1) Deuda externa considerando títulos de deuda a valor de mercado.

(2) Excluye empresas de inversión directa.

(3) Incluye hogares.

(4) Estas cifras están de acuerdo con la política de publicaciones y revisiones de Cuentas Nacionales y Balanza de Pagos, indicada en: https://www.bcentral.cl/documents/d/banco-central/calendario_cnn_bp

Cuadro 4.5.1. Deuda externa por sector público y privado, anual

(1) Deuda externa considerando títulos de deuda a valor de mercado.

(2) Incluye hogares.

(3) Estas cifras están de acuerdo con la política de publicaciones y revisiones de Cuentas Nacionales y Balanza de Pagos, indicada en: https://www.bcentral.cl/documents/d/banco-central/calendario_cnn_bp

Cuadro 4.5.1. Deuda externa por sector público y privado, mensual

(1) Deuda externa considerando títulos de deuda a valor de mercado.

(2) Incluye hogares.

(3) Estas cifras están de acuerdo con la política de publicaciones y revisiones de Cuentas Nacionales y Balanza de Pagos, indicada en: https://www.bcentral.cl/documents/d/banco-central/calendario_cnn_bp

Cuadro 4.5.2. Deuda externa por sector acreedor, anual

(1) Deuda externa considerando títulos de deuda a valor de mercado.

(2) Los títulos de deuda se presentan como categoría aparte, por desconocerse el sector tenedor de los mismos.

(3) Estas cifras están de acuerdo con la política de publicaciones y revisiones de Cuentas Nacionales y Balanza de Pagos, indicada en: https://www.bcentral.cl/documents/d/banco-central/calendario_cnn_bp

Cuadro 4.5.2. Deuda externa sector acreedor, mensual

(1) Deuda externa considerando títulos de deuda a valor de mercado.

(2) Los títulos de deuda se presentan como categoría aparte, por desconocerse el sector tenedor de los mismos.

(3) Estas cifras están de acuerdo con la política de publicaciones y revisiones de Cuentas Nacionales y Balanza de Pagos, indicada en: https://www.bcentral.cl/documents/d/banco-central/calendario_cnn_bp

Cuadro 4.5.3. Deuda externa de corto plazo residual, por sector institucional e instrumento

(1) Con el saldo a valor nominal de la deuda al 30 de diciembre de 2025.

(2) Excluye empresas de inversión directa.

(3) Incluye hogares.

(4) Estas cifras están de acuerdo con la política de publicaciones y revisiones de Cuentas Nacionales y Balanza de Pagos, indicada en: https://www.bcentral.cl/documents/d/banco-central/calendario_cnn_bp

Cuadro 4.5.4. Servicio de la deuda externa, por sector institucional

(1) Con el saldo a valor nominal de la deuda al 30 de diciembre de 2025.

(2) Excluye empresas de inversión directa.

(3) Incluye hogares.

(4) Estas cifras están de acuerdo con la política de publicaciones y revisiones de Cuentas Nacionales y Balanza de Pagos, indicada en: https://www.bcentral.cl/documents/d/banco-central/calendario_cnn_bp

Cuadro 4.5.5. Créditos externos de largo plazo, de Empresas no financieras y hogares, por tasa de interés y plazo

(1) Créditos externos contratados a través del Capítulo XIV del Compendio de Normas de Cambios Internacionales. Sólo incluye los créditos de largo plazo de empresas y personas.

(2) Estas cifras están de acuerdo con la política de publicaciones y revisiones de Cuentas Nacionales y Balanza de Pagos, indicada en: https://www.bcentral.cl/documents/d/banco-central/calendario_cnn_bp

Cuadro 4.6.1. Exportaciones

(1) Estas cifras están de acuerdo con la política de publicaciones y revisiones de Cuentas Nacionales y Balanza de Pagos, indicada en: https://www.bcentral.cl/documents/d/banco-central/calendario_cnn_bp

Cuadro 4.6.2. Importaciones

(1) Se han actualizado las cifras de importaciones de bienes correspondientes al mes de octubre 2023, respecto de lo publicado el pasado 7 de noviembre.

(2) Se define como "Durables" aquellos bienes que pueden utilizarse para el consumo durante un período superior a un año y tengan un valor relativamente alto, así como los que pueden utilizarse durante tres años o más.

(3) Se define como "Semidurables" aquellos bienes que pueden utilizarse para el consumo por más de un año pero menos de tres, y que no tengan un valor relativamente alto.

(4) Estas cifras están de acuerdo con la política de publicaciones y revisiones de Cuentas Nacionales y Balanza de Pagos, indicada en: https://www.bcentral.cl/documents/d/banco-central/calendario_cnn_bp

Cuadro 4.6.3. Índice de volumen de exportaciones

(1) Índices utilizan metodología coherente con Cuentas Nacionales.

(2) Cifras provisionales para 2023 y cifras preliminares para 2024.

(3) Debido a las estacionalidad registrada en las exportaciones e importaciones de algunos productos, como es por ejemplo el caso de la fruta, se pueden observar tasas de variación trimestrales fuera de los rangos normales para los periodos que no corresponden a la temporada del producto en cuestión.

(4) Estas cifras están de acuerdo con la política de publicaciones y revisiones de Cuentas Nacionales y Balanza de Pagos, indicada en: https://www.bcentral.cl/documents/d/banco-central/calendario_cnn_bp

Cuadro 4.6.4. Índice de volumen de importaciones

(1) Índices utilizan metodología coherente con Cuentas Nacionales.

(2) Cifras trimestrales preliminares.

(3) Debido a las estacionalidad registrada en las exportaciones e importaciones de algunos productos, como es por ejemplo el caso de la fruta, se pueden observar tasas de variación trimestrales fuera de los rangos normales para los periodos que no corresponden a la temporada del producto en cuestión.

(4) Estas cifras están de acuerdo con la política de publicaciones y revisiones de Cuentas Nacionales y Balanza de Pagos, indicada en: https://www.bcentral.cl/documents/d/banco-central/calendario_cnn_bp

Cuadro 4.6.5. Índice de precios de exportaciones

(1) Cifras trimestrales preliminares.

(2) Deflactor implícito construido como cociente entre el índice de valor nominal y el de quantum.

(3) Estas cifras están de acuerdo con la política de publicaciones y revisiones de Cuentas Nacionales y Balanza de Pagos, indicada en: https://www.bcentral.cl/documents/d/banco-central/calendario_cnn_bp

Cuadro 4.6.6. Índice de precios de importaciones

(1) Cifras trimestrales preliminares.

(2) Deflactor implícito construido como cociente entre el índice de valor nominal y el de quantum.

(3) Estas cifras están de acuerdo con la política de publicaciones y revisiones de Cuentas Nacionales y Balanza de Pagos, indicada en: https://www.bcentral.cl/documents/d/banco-central/calendario_cnn_bp

Cuadro 4.6.7. Índice de valor de exportaciones

(1) Cifras trimestrales preliminares.

(2) En la elaboración de los índices de comercio exterior, se utilizan criterios de clasificación de productos usados en cuentas nacionales, registrándose algunas diferencias con las cifras de balanza de pagos.

(3) Debido a las estacionalidad registrada en las exportaciones e importaciones de algunos productos, como es por ejemplo el caso de la fruta, se pueden observar tasas de variación trimestrales fuera de los rangos normales para los periodos que no corresponden a la temporada del producto en cuestión.

(4) Estas cifras están de acuerdo con la política de publicaciones y revisiones de Cuentas Nacionales y Balanza de Pagos, indicada en: https://www.bcentral.cl/documents/d/banco-central/calendario_cnn_bp

Cuadro 4.6.8. Índice de valor de importaciones

(1) Cifras trimestrales preliminares.

(2) En la elaboración de los índices de comercio exterior, se utilizan criterios de clasificación de productos usados en cuentas nacionales, registrándose algunas diferencias con las cifras de balanza de pagos.

(3) Debido a las estacionalidad registrada en las exportaciones e importaciones de algunos productos, como es por ejemplo el caso de la fruta, se pueden observar tasas de variación trimestrales fuera de los rangos normales para los periodos que no corresponden a la temporada del producto en cuestión.

(4) Estas cifras están de acuerdo con la política de publicaciones y revisiones de Cuentas Nacionales y Balanza de Pagos, indicada en: https://www.bcentral.cl/documents/d/banco-central/calendario_cnn_bp

Cuadro 4.6.9. Exportaciones por países

(1) Mayor detalle se puede encontrar en la página web del Banco Central.

(2) Estas cifras están de acuerdo con la política de publicaciones y revisiones de Cuentas Nacionales y Balanza de Pagos, indicada en: https://www.bcentral.cl/documents/d/banco-central/calendario_cnn_bp

Cuadro 4.6.10. Importaciones por países

(1) Mayor detalle se puede encontrar en la página web del Banco Central.

(2) Estas cifras están de acuerdo con la política de publicaciones y revisiones de Cuentas Nacionales y Balanza de Pagos, indicada en: https://www.bcentral.cl/documents/d/banco-central/calendario_cnn_bp

Capítulo 5: TASAS DE INTERÉS

Cuadro 5.1. Tasas de interés de referencia de la política monetaria

(1) La tasa de política monetaria (TPM), es la tasa de interés objetivo para las operaciones interbancarias que el Banco Central procura lograr mediante sus instrumentos de política monetaria: operaciones de mercado abierto, facilidades permanentes de liquidez y depósito, en general.

(2) Las fechas indican el día en que comenzó a regir una tasa.

(3) Facilidad de depósito diaria. Reemplazada por la Facilidad permanente de depósito el 24 de enero de 2005.

(4) Facilidad de liquidez diaria. Reemplazada por la Facilidad permanente de liquidez el 9 de febrero de 2005.

(5) Tasa pagada por depósitos en cuenta de depósito de reserva técnica.

Cuadro 5.2. Tasas de interés del mercado monetario

(1) Tasas swap promedio cámara: Corresponde a la tasa de interés fija en un contrato "Swap Promedio Cámara" (SPC). El SPC es un contrato de derivados en que un agente "A" se compromete a pagar una tasa fija en pesos, sobre un monto de capital en pesos y un plazo acordado, y un agente "B" se compromete a pagar una tasa de interés que varía según el índice cámara promedio diario sobre el mismo monto y plazo. La tasa fija corresponde al precio del contrato. Estos contratos se liquidan al momento de su vencimiento a través del mecanismo de compensación bilateral, donde se calcula el flujo o pago derivado de la diferencia entre la tasa fija estipulada en el contrato y la variable vigente a la fecha de término de la operación.

(2) Tasas de interés de los depósitos en el cuadro del mercado monetario: Corresponden a las tasas de interés promedio ponderadas de los depósitos a plazo transados diariamente en la Bolsa de Comercio de Santiago. Las clasificaciones por plazos de los instrumentos se obtienen del siguiente criterio por rangos de plazo remanente: Plazo: 30 días Rango: de 24 a 35 días Plazo: 90 días Rango: de 80 a 100 días Plazo: 180 días Rango: de 165 a 195 días Plazo: 360 días Rango: de 345 a 375 días Si las transacciones son de una misma institución financiera, el ponderador es el monto transado. Si las transacciones son de diferentes instituciones financieras, el ponderador corresponde a la participación de los depósitos de la institución sobre el total de los depósitos que están operando en la categoría computada. Para el cálculo del ponderador se utiliza la información sobre el stock de depósitos totales que publica mensualmente la Superintendencia de Bancos e Instituciones Financieras (SBIF).

(3) El último periodo publicado entre el día 23 del mes corriente y el 6 del mes siguiente, corresponde a la primera quincena del mes.

Cuadro 5.3. Tasas de interés de los instrumentos del Banco Central de Chile y de la Tesorería General de la República, mercado secundario

Corresponde al promedio ponderado por monto de las tasas de interés de los bonos del Banco Central y de la Tesorería que se emiten en el mercado primario, y de los bonos transados en la Bolsa de Comercio de Santiago. Las clasificaciones por plazos de los instrumentos se obtienen por rangos de años que consideran el plazo remanente y/o la duración de cada instrumento, de acuerdo a la siguiente tabla. Rangos por plazo remanente y duración (años) Plazo 1 año; Plazo residual CLP - UF 0,8 - 1,5 ; Duración CLP 0,807 - 1,416 UF 0,815 - 1,458 Plazo 2 años; Plazo residual CLP - UF 1,5 - 2,5 ; Duración CLP 1,416 - 2,287 UF 1,458 - 2,426 Plazo 5 años; Plazo residual CLP - UF 4,5 - 5,5 ; Duración CLP 3,885 - 4,615 UF 4,240 - 5,106 Plazo 10 años; Plazo residual CLP - UF 8 - 10,5 ; Duración CLP 6,445 - 7,635 UF 7,155 - 9,061 Plazo 20 años; Plazo residual CLP - UF 15 - 20 ; Duración UF 12,143 - 15,113 Plazo 30 años; Plazo residual CLP - UF 20 -30 ; Duración UF 15,113 - 19,862 Para el cálculo de las duraciones se usa la metodología de Macaulay.

(3) El último periodo publicado entre el día 23 del mes corriente y el 6 del mes siguiente, corresponde a la primera quincena del mes.

Capítulo 6: ESTADÍSTICAS MONETARIAS Y FINANCIERAS

Cuadro 6.1.1. Base monetaria y agregados monetarios privados

(1) A partir del 23 de mayo de 2006, se publica la nueva serie de agregados monetarios. Más información en 'Agregados Monetarios: Nuevas Definiciones', de E. Arraño, correspondiente a la Serie de Estudios Económicos Estadísticos, N°53, Banco Central de Chile, mayo 2006.

(2) Los tres últimos periodos corresponden a cifras provisionales, a base de antecedentes proporcionados por el sistema financiero.

(3) El último periodo publicado entre el día 23 del mes corriente y el 6 del mes siguiente, corresponde al promedio a la primera quincena del mes.

(4) Base monetaria incluye billetes, monedas y cheques emitidos por el Banco Central, en poder del público, y reservas monetarias de bancos y sociedades financieras.

(5) C: Incluye billetes, monedas y cheques emitidos por el Banco Central en libre circulación, menos los saldos en caja del sistema financiero".

(6) $M1 = C + D1$ (D1: Depósitos en cuenta corriente del sector privado no financiero netos de encaje) + Dv (Dv: Depósitos a la vista distintos de cuentas corrientes) + Ahv (Ahv: Depósitos de ahorro a la vista).

(7) $M2 = M1 + Dp$ (Dp: Depósitos a plazo del sector privado) + Ahp (Depósitos de ahorro a plazo) + Cuotas de Fondos Mutuos con inversiones en instrumentos de deuda con duración de hasta un año (sector privado no financiero) + Captaciones de Cooperativas de Ahorro y Crédito - Inv. de FM en M2 - Inv. de CAC en M2.

(8) $M3 = M2 +$ Depósitos en moneda extranjera del sector privado + Documentos del BCCh + Bonos de Tesorería + Letras de Crédito + Resto de cuotas de FM + Cuotas de ahorro voluntario de AFP - Inversión de FM en M3 - Inversión de AFP en M3". Producto de la incorporación de nuevas fuentes de información, las series de M2 y M3 publicadas en octubre de 2017 han sido revisadas desde enero de 2005 a la fecha, debido a la actualización de los "Depósitos a Plazo (Dp)". Adicionalmente, se revisaron las series de "Depósitos en Cuenta Corriente (D1)" y "Depósitos y Ahorro a la Vista (Dv + Ahv)". El último periodo publicado entre el día 23 del mes corriente y el 6 del mes siguiente, corresponde a la primera quincena del mes. Producto de modificaciones en una de las fuentes de información no bancaria, las series de M3 y de sus componentes "Cuotas de resto de fondos mutuos" e "Inversión de fondos mutuos en M3" publicadas en septiembre 2019 han sido revisadas desde agosto 2017. Producto de la incorporación de nuevas fuentes de información y ajustes metodológicos, los agregados M2 y M3 publicados en noviembre 2024 han sido revisados para el periodo enero 2020 - septiembre 2024.

(9) Cifras provisionales para los últimos 2 meses publicados.

Cuadro 6.1.1. Base monetaria y agregados monetarios privados (continuación)

(1) A partir del 23 de mayo de 2006, se publica la nueva serie de agregados monetarios. Más información en 'Agregados Monetarios: Nuevas Definiciones', de E. Arraño, correspondiente a la Serie de Estudios Económicos Estadísticos, N°53, Banco Central de Chile, mayo 2006.

(2) Los tres últimos periodos corresponden a cifras provisionales, a base de antecedentes proporcionados por el sistema financiero.

(3) El último periodo publicado entre el día 23 del mes corriente y el 6 del mes siguiente, corresponde al promedio a la primera quincena del mes.

(4) Base monetaria incluye billetes, monedas y cheques emitidos por el Banco Central, en poder del público, y reservas monetarias de bancos y sociedades financieras.

(5) C: Incluye billetes, monedas y cheques emitidos por el Banco Central en libre circulación, menos los saldos en caja del sistema financiero".

(6) $M1 = C + D1$ (D1: Depósitos en cuenta corriente del sector privado no financiero netos de encaje) + Dv (Dv: Depósitos a la vista distintos de cuentas corrientes) + Ahv (Ahv: Depósitos de ahorro a la vista).

(7) $M2 = M1 + Dp$ (Dp: Depósitos a plazo del sector privado) + Ahp (Depósitos de ahorro a plazo) + Cuotas de Fondos Mutuos con inversiones en instrumentos de deuda con duración de hasta un año (sector privado no financiero) + Captaciones de Cooperativas de Ahorro y Crédito - Inv. de FM en M2 - Inv. de CAC en M2.

(8) $M3 = M2 +$ Depósitos en moneda extranjera del sector privado + Documentos del BCCh + Bonos de Tesorería + Letras de Crédito + Resto de cuotas de FM + Cuotas de ahorro voluntario de AFP - Inversión de FM en M3 - Inversión de AFP en M3". Producto de la incorporación de nuevas fuentes de información, las series de M2 y M3 publicadas en octubre de 2017 han sido revisadas desde enero de

2005 a la fecha, debido a la actualización de los "Depósitos a Plazo (Dp)". Adicionalmente, se revisaron las series de "Depósitos en Cuenta Corriente (D1)" y "Depósitos y Ahorro a la Vista (Dv + Ahv)". El último periodo publicado entre el día 23 del mes corriente y el 6 del mes siguiente, corresponde a la primera quincena del mes. Producto de modificaciones en una de las fuentes de información no bancaria, las series de M3 y de sus componentes "Cuotas de resto de fondos mutuos" e "Inversión de fondos mutuos en M3" publicadas en septiembre 2019 han sido revisadas desde agosto 2017. Producto de la incorporación de nuevas fuentes de información y ajustes metodológicos, los agregados M2 y M3 publicados en noviembre 2024 han sido revisados para el periodo enero 2020 - septiembre 2024.

(9) Cifras provisionales para los últimos 2 meses publicados.

Cuadro 6.2.1. Activos y pasivos del Banco Central de Chile

(1) Los saldos en moneda extranjera han sido convertidos a moneda local usando el tipo de cambio observado, publicado el último día hábil bancario de cada mes.

(2) De acuerdo con las nuevas metodologías sugeridas por el FMI, se incorporan los DEG.

(3) Corresponde a créditos netos, es decir, créditos menos obligaciones no monetarias.

(4) Incluye activos no financieros menos el patrimonio neto, más créditos menos obligaciones con empresas públicas, más otros activos menos pasivos sin clasificar.

(5) Las cifras publicadas el 7 de cada mes (o día hábil posterior) son de carácter provisorio. Las cifras definitivas son publicadas el día 23 de cada mes (o día hábil posterior).

Cuadro 6.2.2. Activos y pasivos del Banco Central de Chile, bancos comerciales y sociedades financieras

(1) Fuente Banco Central, utilizando datos de archivos MB2 - Balance Individual SBIF, P03 - Composición Institucional de las Captaciones - SBIF, P15 - Composición Institucional de las Colocaciones -SBIF y B01 Instrumentos financieros no derivados - SBIF.

(2) Las cifras de los dos últimos meses son provisionales.

(3) Los saldos en moneda extranjera han sido convertidos a moneda local usando el tipo de cambio observado, publicado el último día hábil bancario de cada mes.

(4) Créditos menos obligaciones no monetarias.

(5) Incluye activos no financieros del Banco Central y del Banco Estado, más créditos menos obligaciones con empresas públicas, menos el patrimonio neto, más activos menos pasivos interbancarios no consolidados, más otros activos menos pasivos sin clasificar.

Cuadro 6.2.3. Activos y pasivos de bancos comerciales y sociedades financieras

(1) Fuente Banco Central, utilizando datos de archivos MB2 - Balance Individual SBIF, P03 - Composición Institucional de las Captaciones - SBIF, P15 - Composición Institucional de las Colocaciones -SBIF y B01 Instrumentos financieros no derivados - SBIF.

(2) Las cifras de los dos últimos meses son provisionales.

(3) Los saldos en moneda extranjera han sido convertidos a moneda local usando el tipo de cambio observado, publicado el último día hábil bancario de cada mes.

(4) Créditos menos obligaciones no monetarias.

(5) Incluye activos no financieros del Banco Estado, más créditos menos obligaciones con empresas públicas, menos el patrimonio neto, más activos menos pasivos interbancarios no consolidados, más otros activos menos pasivos sin clasificar.

(6) Producto de la incorporación de nuevas fuentes de información y ajustes metodológicos, las series de Cuasidinerio publicadas en noviembre 2024 han sido revisadas para el periodo enero 2020 septiembre 2024.

Cuadro 6.2.4. Balance del Banco Central: Saldos por posición

(1) Se define como posición al total de activos menos el total de pasivos de la correspondiente especificación y, en conjunto, abarcan la totalidad del balance. La suma de éstas por lo tanto, es equivalente al patrimonio del Banco Central. Información sobre la variación de las posiciones se presenta en el cuadro 'Posiciones del balance del Banco Central: Variación de saldos'.

(2) Incluye saldos denominados en pesos y en UF.

(3) Las cifras publicadas el 7 de cada mes (o día hábil posterior) son de carácter provisorio. Las cifras definitivas son publicadas el día 23 de cada mes (o día hábil posterior).

Cuadro 6.2.5. Posiciones denominadas en moneda extranjera del balance del Banco Central

(1) Las posiciones valoradas en moneda extranjera abarcan los activos menos los pasivos cuyo valor se ve afectado por fluctuaciones del tipo de cambio. Incluye operaciones pagaderas en moneda extranjera y operaciones pagaderas en moneda nacional, pero denominadas en moneda extranjera.

(2) Los saldos medidos en dólares estadounidenses, pueden experimentar variaciones de valor por cambio de paridad de otras divisas respecto del dólar y, también, por fluctuaciones de las tasas de interés.

(3) Las cifras publicadas el 7 de cada mes (o día hábil posterior) son de carácter provisorio. Las cifras definitivas son publicadas el día 23 de cada mes (o día hábil posterior).

Cuadro 6.2.6. Activos de reservas internacionales: Contrapartida de las variaciones, detalle por sector y tipo de operación

(1) La variación por 'intercambio' de las reservas internacionales es igual a los flujos de intercambio del resto del balance (pasivos menos activos). Son estos flujos de contrapartida los que se detallan en el cuadro. Los que corresponden a instrumentos financieros pagaderos en moneda extranjera se clasifican como 'Pasivos netos en moneda extranjera' y los que corresponden a flujos de moneda nacional o de instrumento pagaderos en moneda nacional, se identifican como 'Operaciones de cambio'. El 'Total' por sector describe, generalmente, con mayor propiedad, flujos de fondos en moneda extranjera efectivos, dado que las operaciones de cambio no son, necesariamente, compraventa de moneda extranjera. En ciertas operaciones específicas, corresponden a pagos con moneda nacional de deudas cuyo servicio era potencialmente exigible en moneda extranjera. Columna Bancos / Operaciones de cambios incluye operaciones de entidades del Mercado Cambiario Formal no bancarias.

(2) Operaciones de cambio con entidades del sector público no financiero distintas del Gobierno Central.

(3) Incluye intereses y ajustes (de paridades y de precios) de las reservas internacionales.

(4) El saldo de reservas internacionales y de otros componentes de las posiciones denominadas en

moneda extranjera se muestra en los cuadros 'Balance del Banco Central: Saldos por posición' y 'Posiciones denominadas en moneda extranjera del balance del Banco Central'. En este último, se puede verificar que el flujo por intercambio para la posición pagadera en moneda extranjera, es equivalente al total de las operaciones de cambio que se registra en el presente cuadro. En el cuadro 'Posiciones del balance del Banco Central: Variaciones de saldos' se muestra el valor en pesos de las operaciones de cambio, y con las cifras del cuadro 'Base monetaria: Contrapartida de las variaciones' se demuestra su equivalencia con los flujos de intercambio de los pasivos menos los activos pagaderos en moneda nacional.

(5) El periodo publicado el día 23 del mes (o el día hábil siguiente), corresponde a datos de la primera quincena del mes en curso y datos definitivos del mes anterior. El periodo publicado el día 7 del mes (o el día hábil siguiente) corresponde a datos provisorios del último mes informado.

Cuadro 6.2.7. Base monetaria: Contrapartida de las variaciones

(1) Adquisición neta de divisas y /o documentos pagaderos en moneda extranjera, con moneda nacional y/o documentos pagaderos en moneda nacional. La interrelación de las operaciones de cambio con activos y pasivos denominados en moneda extranjera se muestra en los cuadros 'Balance del Banco Central: Saldos por posición' y 'Posiciones del balance del Banco Central: Variaciones de saldos'.

(2) Corresponden, en general, a compraventas de moneda extranjera de contado y/o futuro y, ocasionalmente, al servicio con moneda nacional, de deuda del Banco Central a favor de los bancos, denominada y pagadera en moneda extranjera. Columna Bancos / Operaciones de cambios incluye operaciones de entidades del Mercado Cambiario Formal no bancarias.

(3) Los flujos negativos corresponden, mayoritariamente, al servicio con moneda nacional de pagarés fiscales pagaderos en dólares, a favor del Banco Central.

(4) Colocación de documentos con servicio en dólares estadounidenses a cambio de moneda nacional o de valores del Banco Central pagaderos en monedas nacionales y denominadas en moneda extranjera.

(5) Corresponde a la suma de los flujos de operaciones de cambio y de flujos de intercambio de pagarés pagaderos en moneda nacional, pero denominados en moneda extranjera. Ambas operaciones inciden en variaciones de las posiciones afectas al riesgo cambiario del Banco Central.

(6) El periodo publicado el día 23 del mes (o el día hábil siguiente), corresponde a datos de la primera quincena del mes en curso y datos definitivos del mes anterior. El periodo publicado el día 7 del mes (o el día hábil siguiente) corresponde a datos provisorios del último mes informado.

Cuadro 6.2.9. Activos de reserva por monedas, anual

(1) Convenios de crédito recíproco.

(2) A partir del cuarto trimestre de 1998 se realiza apertura por monedas, mientras tanto para dólar australiano, dólar canadiense y franco suizo se abren series a partir del segundo trimestre del 2002; antes incluidas en la serie otras monedas.

Cuadro 6.2.9. Activos de reserva por monedas, trimestral

(1) Convenios de crédito recíproco.

(2) A partir del cuarto trimestre de 1998 se realiza apertura por monedas, mientras tanto para dólar australiano, dólar canadiense y franco suizo se abren series a partir del segundo trimestre del 2002; antes incluidas en la serie otras monedas.

Cuadro 6.2.13. Liquidez en moneda extranjera del Banco Central y Gobierno Central

(1) Resumen de la Planilla de Reservas Internacionales y Liquidez en Moneda Extranjera bajo un formato distinto del estándar. El cuadro entrega un consolidado de la liquidez en moneda extranjera del Banco Central y Gobierno Central.

(2) Pagarés PCX, XERO US\$ y bonos BCX. Se incluyen flujos de vencimientos.

(3) Compromisos netos por swaps de divisas.

Cuadro 6.2.14. Liquidez del sistema financiero

Periodo: corresponde al periodo en que se evalúa el cumplimiento del encaje exigido y va desde el día 09 del mes que se indica al día 08 del mes siguiente. Encaje Exigido: el encaje se exige en forma de promedio diario y para el periodo que se indica. Encaje Mantenido: es el encaje promedio mantenido diario para el periodo que se indica. Las diferencias entre el Encaje mantenido y sus componentes, billetes y monedas y saldos en cuenta corriente en el Banco Central de Chile, se explican por: a) Depósito especial de los bancos en el Banco Central de Chile, ex Art. 36 de la Ley General de Bancos DFL 252 de 1960, derogado el 19 de diciembre de 1997. Se consideraba Encaje mantenido. b) Uso de reservas bancarias para la constitución de la Obligación de Reserva Técnica, Compendio de Normas Financieras, Capítulo III.A.4. Posición de Liquidez: promedio diario de la liquidez del periodo, calculada al cierre del mismo (último día del periodo de encaje). Billetes y Monedas: billetes y monedas de los bancos mantenidos en sus bóvedas. Corresponde al promedio diario, calculado al cierre del periodo. Cuentas Corrientes en el BCCh: saldo promedio diario en cuenta corriente mantenido por los bancos en el BCCh, calculado al cierre del periodo. Facilidad Permanente de Depósito: monto promedio diario depositado por los bancos a un día plazo, con tasa TPM 25 pb. Facilidad Permanente de Liquidez: monto promedio diario solicitado por los bancos a un día plazo, con tasa TPM 25 pb. Otras Operaciones de Mercado Abierto: monto promedio diario para el periodo, del stock vigente de las operaciones expansivas (Swap de Venta, REPO, LCGP y FLAP) y contractivas (Swap de Compra y DL). Monto Transado Interbancario: monto promedio diario para el periodo de las operaciones interbancarias a 1 día plazo no garantizadas entre los bancos.

(3) El último periodo publicado entre el día 23 del mes corriente y el 6 del mes siguiente, corresponde a la primera quincena del mes.