

## ENCUESTA DE EXPECTATIVAS ECONÓMICAS Diciembre 2025

Enviada el: 2 Diciembre 2025

Plazo de recepción: 9 Diciembre 2025

| Variable   | Mediana | Decil 1 | Decil 9 | N° respuestas | Ver gráfico            |
|--|---------|---------|---------|---------------|------------------------|
| <b>01.Inflación (variaciones IPC en %)</b>                       |         |         |         |               |                        |
| En el mes  | 0,00    | -0,10   | 0,30    | 52            | <a href="#">Graf1</a>  |
| El próximo mes   | 0,40    | 0,20    | 0,60    | 52            | <a href="#">Graf2</a>  |
| En 11 meses (var. 12 meses)                                      | 3,00    | 2,90    | 3,40    | 51            | <a href="#">Graf3</a>  |
| En 23 meses (var. 12 meses)                                      | 3,00    | 3,00    | 3,00    | 52            | <a href="#">Graf4</a>  |
| En 35 meses (var. 12 meses)                                      | 3,00    | 3,00    | 3,00    | 51            | <a href="#">Graf5</a>  |
| Diciembre 2026   | 3,00    | 2,90    | 3,30    | 53            | <a href="#">Graf6</a>  |
| Diciembre 2027   | 3,00    | 3,00    | 3,10    | 53            | <a href="#">Graf7</a>  |
| <b>02.Inflación sin volátiles (variaciones IPC en %) (**)</b>    |         |         |         |               |                        |
| En el mes  | 0,10    | -0,10   | 0,20    | 41            | <a href="#">Graf8</a>  |
| El próximo mes   | 0,40    | 0,20    | 0,60    | 40            | <a href="#">Graf9</a>  |
| En 11 meses (var. 12 meses)                                      | 3,00    | 2,80    | 3,50    | 39            | <a href="#">Graf10</a> |
| En 23 meses (var. 12 meses)                                      | 3,00    | 3,00    | 3,30    | 39            | <a href="#">Graf11</a> |
| En 35 meses (var. 12 meses)                                      | 3,00    | 3,00    | 3,20    | 39            | <a href="#">Graf12</a> |
| Diciembre 2026   | 3,00    | 2,90    | 3,50    | 39            | <a href="#">Graf13</a> |
| Diciembre 2027   | 3,00    | 3,00    | 3,20    | 39            | <a href="#">Graf14</a> |
| <b>03.Tasa de Política Monetaria (*)</b>                         |         |         |         |               |                        |
| En la siguiente reunión  | 4,50    | 4,50    | 4,75    | 53            | <a href="#">Graf15</a> |
| En la subsiguiente reunión                                       | 4,50    | 4,50    | 4,50    | 52            | <a href="#">Graf16</a> |
| En 5 meses   | 4,25    | 4,25    | 4,50    | 52            | <a href="#">Graf17</a> |
| Diciembre 2026   | 4,25    | 4,00    | 4,50    | 53            | <a href="#">Graf18</a> |
| Dentro de 11 meses   | 4,25    | 4,00    | 4,50    | 52            | <a href="#">Graf19</a> |
| Dentro de 17 meses   | 4,25    | 4,00    | 4,50    | 52            | <a href="#">Graf20</a> |
| Dentro de 23 meses   | 4,25    | 4,00    | 4,50    | 52            | <a href="#">Graf21</a> |
| Dentro de 35 meses   | 4,00    | 4,00    | 4,50    | 52            | <a href="#">Graf22</a> |
| <b>04.Tipo de Cambio (\$ por US\$1) (*)</b>                      |         |         |         |               |                        |
| Dentro de 2 meses  | 920,00  | 900,00  | 930,00  | 52            | <a href="#">Graf23</a> |
| Dentro de 11 meses   | 900,00  | 870,00  | 920,00  | 52            | <a href="#">Graf24</a> |
| Dentro de 23 meses   | 900,00  | 850,00  | 922,00  | 51            | <a href="#">Graf25</a> |
| <b>05.IMACEC (variaciones 12 meses)</b>                          |         |         |         |               |                        |
| Un mes atrás   | 2,20    | 1,80    | 2,70    | 46            | <a href="#">Graf26</a> |
| <b>06.IMACEC No Minero (variaciones 12 meses)</b>                |         |         |         |               |                        |
| Un mes atrás   | 2,50    | 1,80    | 3,00    | 37            | <a href="#">Graf27</a> |
| <b>07.PIB (variaciones 12 meses)</b>                             |         |         |         |               |                        |
| En el trimestre calendario de la encuesta                        | 2,20    | 1,70    | 2,60    | 47            | <a href="#">Graf28</a> |
| Diciembre 2025   | 2,40    | 2,30    | 2,50    | 51            | <a href="#">Graf29</a> |
| Diciembre 2026   | 2,30    | 2,00    | 2,90    | 51            | <a href="#">Graf30</a> |
| Diciembre 2027   | 2,40    | 2,00    | 3,00    | 50            | <a href="#">Graf31</a> |
| <b>08.PIB No Minero (variaciones 12 meses)</b>                   |         |         |         |               |                        |
| En el trimestre calendario de la encuesta                        | 2,50    | 2,00    | 3,00    | 38            | <a href="#">Graf32</a> |
| Diciembre 2025   | 2,60    | 2,30    | 3,00    | 37            | <a href="#">Graf33</a> |
| Diciembre 2026   | 2,30    | 2,00    | 3,00    | 37            | <a href="#">Graf34</a> |
| Diciembre 2027   | 2,40    | 2,00    | 3,10    | 37            | <a href="#">Graf35</a> |
| <b>09.Consumo de los Hogares e IPSFL (variaciones 12 meses)</b>  |         |         |         |               |                        |
| Diciembre 2025   | 2,50    | 2,00    | 3,00    | 39            | <a href="#">Graf36</a> |
| Diciembre 2026   | 2,30    | 1,90    | 3,00    | 39            | <a href="#">Graf37</a> |
| <b>10.Formación Bruta de Capital Fijo (variaciones 12 meses)</b> |         |         |         |               |                        |
| Diciembre 2025   | 5,00    | 3,00    | 6,40    | 39            | <a href="#">Graf38</a> |
| Diciembre 2026   | 4,00    | 2,30    | 5,30    | 39            | <a href="#">Graf39</a> |

(\*) Fines de mes.

Encuesta mensual a un selecto grupo de académicos, consultores y ejecutivos o asesores de instituciones financieras. Se cierra al día siguiente de conocerse el IPC del mes anterior y los resultados se publican al día siguiente de su recepción, a las 8:30 hrs. aproximadamente ([www.bcentral.cl](http://www.bcentral.cl), en Áreas Estadísticas, Encuestas Económicas, link <https://www.bcentral.cl/web/banco-central/areas/encuestas-economicas>).

El periodo de levantamiento comprende la semana previa a la publicación

## Encuesta de Expectativas Económicas Diciembre 2025

### Inflación en el mes ( variaciones en % )

Nro. respuestas: 52 Mediana: 0%

#### % de Observaciones

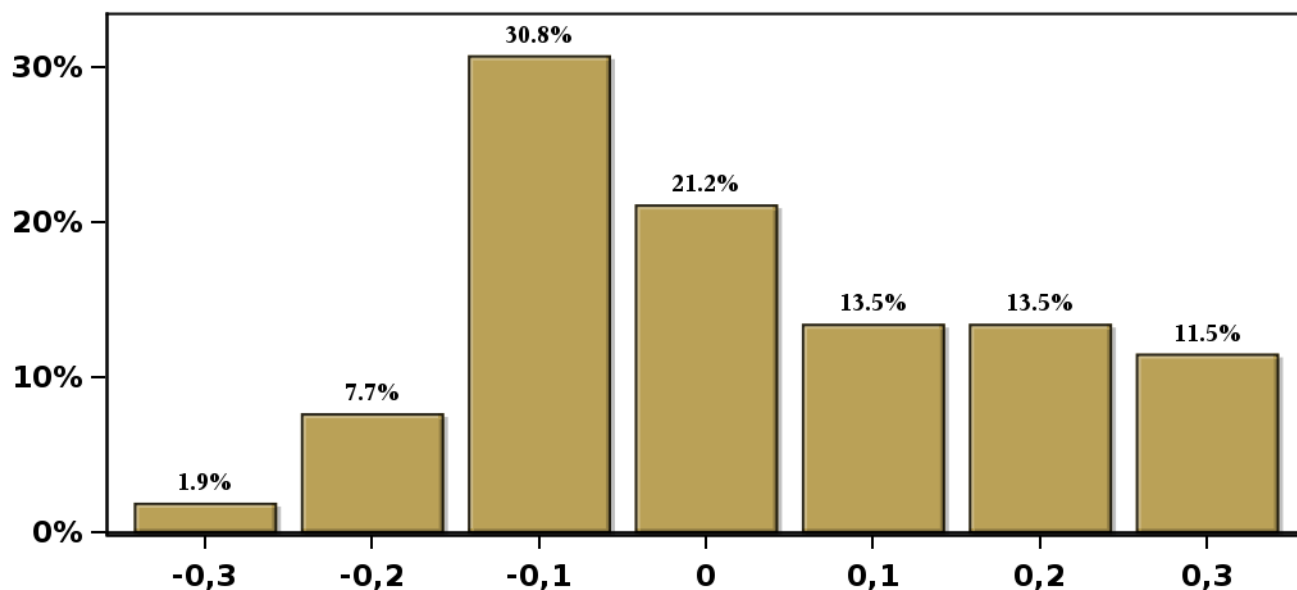

(\*) Fines de mes.

Encuesta mensual a un selecto grupo de académicos, consultores y ejecutivos o asesores de instituciones financieras. Se cierra al día siguiente de conocerse el IPC del mes anterior y los resultados se publican al día siguiente de su recepción, a las 8:30 hrs aproximadamente ([www.bcentral.cl](http://www.bcentral.cl), en Áreas Estadísticas, Encuestas Económicas, link <https://www.bcentral.cl/web/banco-central/areas/encuestas-economicas>). El periodo de levantamiento comprende la semana previa a la publicación.

[Click para volver al Resumen](#)

## Encuesta de Expectativas Económicas Diciembre 2025

### Inflación en el mes siguiente ( variaciones en % )

Nro. respuestas: 52 Mediana: 0,4%

% de Observaciones

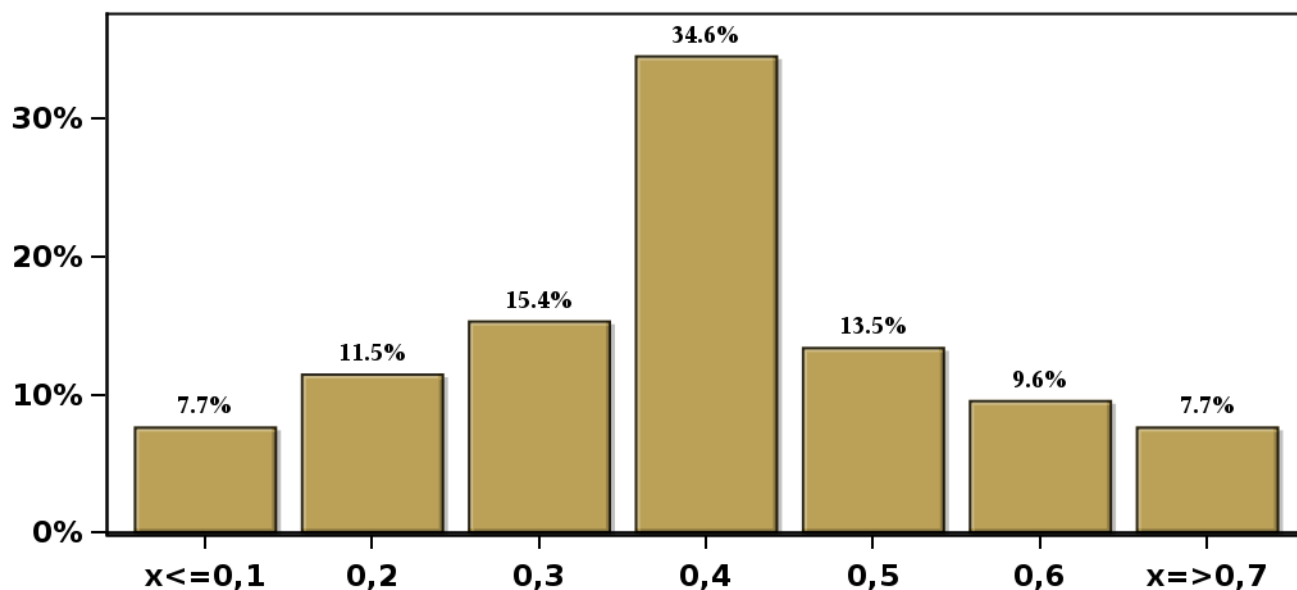

(\*) Fines de mes.

Encuesta mensual a un selecto grupo de académicos, consultores y ejecutivos o asesores de instituciones financieras. Se cierra al día siguiente de conocerse el IPC del mes anterior y los resultados se publican al día siguiente de su recepción, a las 8:30 hrs aproximadamente ([www.bcentral.cl](http://www.bcentral.cl), en Áreas Estadísticas, Encuestas Económicas, link <https://www.bcentral.cl/web/banco-central/areas/encuestas-economicas>). El periodo de levantamiento comprende la semana previa a la publicación.

[Click para volver al Resumen](#)

## Encuesta de Expectativas Económicas Diciembre 2025

### Inflación en 11 meses ( variaciones en % )

Nro. respuestas: 51 Mediana: 3%

#### % de Observaciones

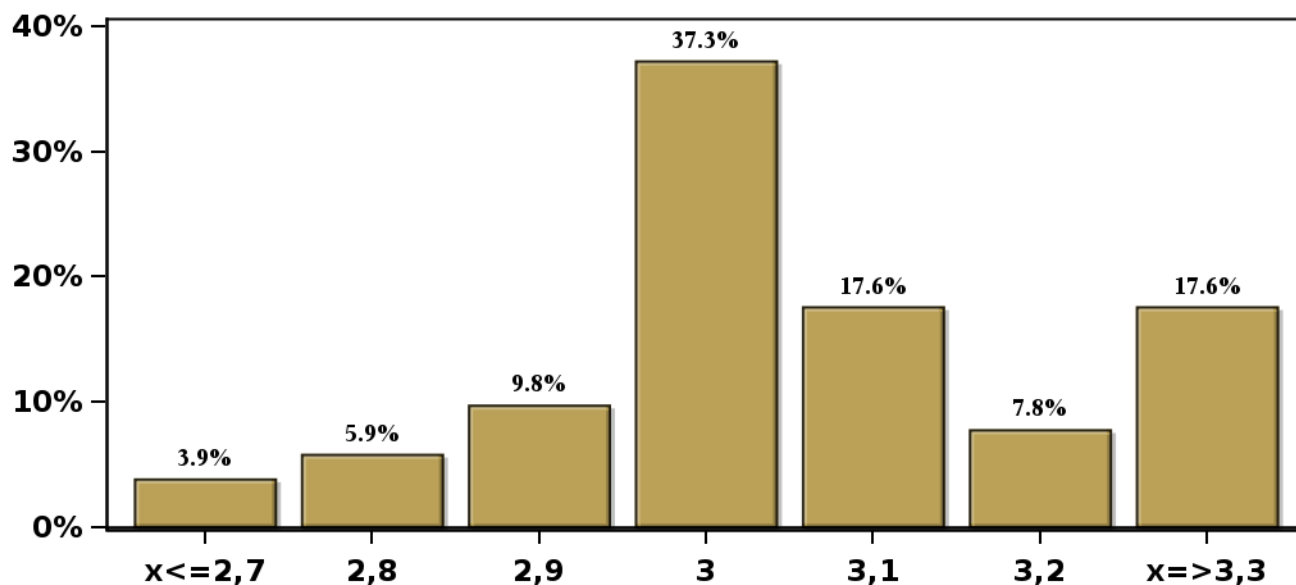

(\*) Fines de mes.

Encuesta mensual a un selecto grupo de académicos, consultores y ejecutivos o asesores de instituciones financieras. Se cierra al día siguiente de conocerse el IPC del mes anterior y los resultados se publican al día siguiente de su recepción, a las 8:30 hrs aproximadamente ([www.bcentral.cl](http://www.bcentral.cl), en Áreas Estadísticas, Encuestas Económicas, link <https://www.bcentral.cl/web/banco-central/areas/encuestas-economicas>). El periodo de levantamiento comprende la semana previa a la publicación.

[Click para volver al Resumen](#)

## Encuesta de Expectativas Económicas Diciembre 2025

Inflación en 23 meses ( variaciones en % )

Nro. respuestas: 52 Mediana: 3%

% de Observaciones

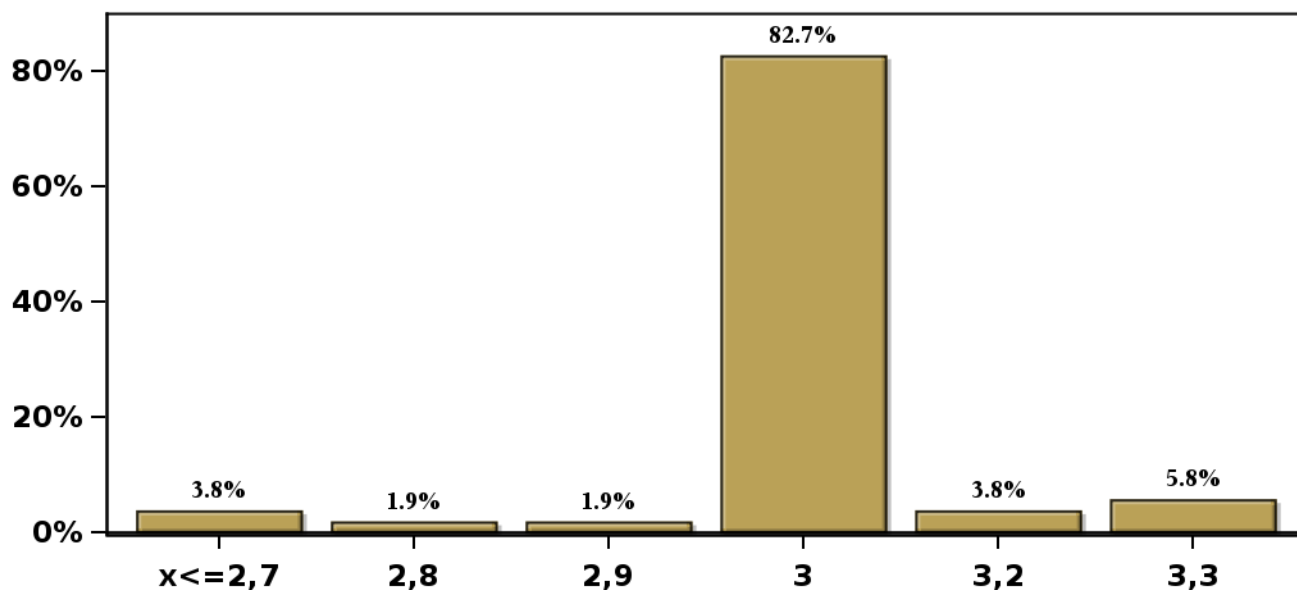

(\*) Fines de mes.

Encuesta mensual a un selecto grupo de académicos, consultores y ejecutivos o asesores de instituciones financieras. Se cierra al día siguiente de conocerse el IPC del mes anterior y los resultados se publican al día siguiente de su recepción, a las 8:30 hrs aproximadamente ([www.bcentral.cl](http://www.bcentral.cl), en Áreas Estadísticas, Encuestas Económicas, link <https://www.bcentral.cl/web/banco-central/areas/encuestas-economicas>). El periodo de levantamiento comprende la semana previa a la publicación.

[Click para volver al Resumen](#)

## Encuesta de Expectativas Económicas Diciembre 2025

### Inflación en 35 meses ( variaciones en % )

Nro. respuestas: 51 Mediana: 3%

% de Observaciones

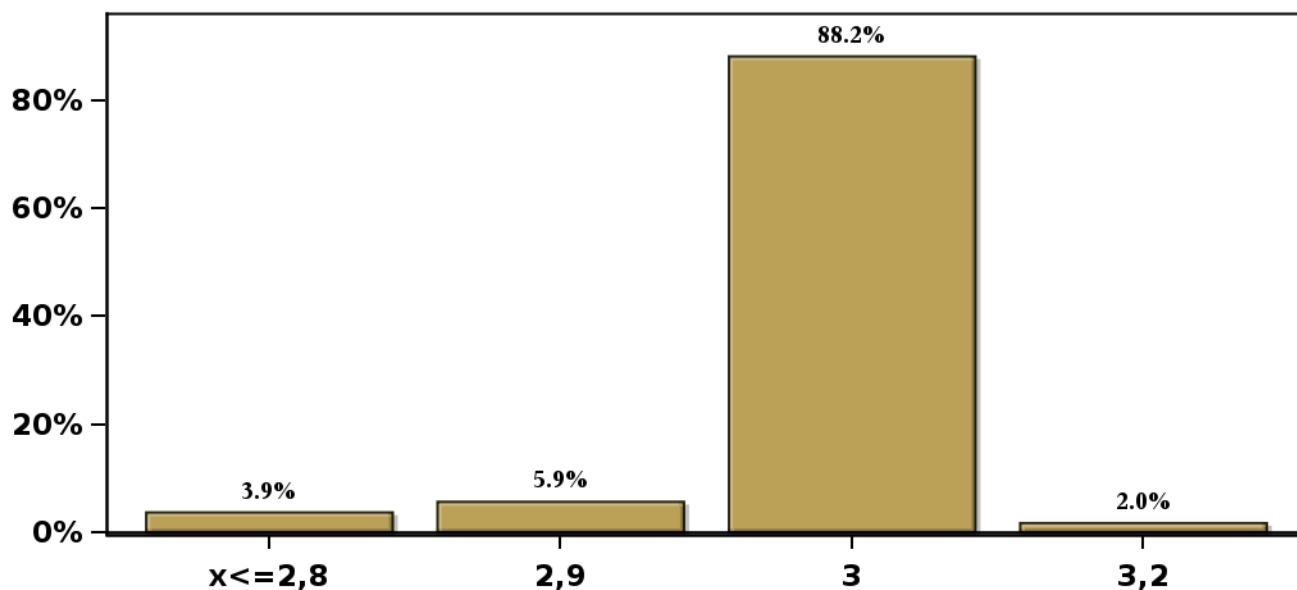

(\*) Fines de mes.

Encuesta mensual a un selecto grupo de académicos, consultores y ejecutivos o asesores de instituciones financieras. Se cierra al día siguiente de conocerse el IPC del mes anterior y los resultados se publican al día siguiente de su recepción, a las 8:30 hrs aproximadamente ([www.bcentral.cl](http://www.bcentral.cl), en Áreas Estadísticas, Encuestas Económicas, link <https://www.bcentral.cl/web/banco-central/areas/encuestas-economicas>). El periodo de levantamiento comprende la semana previa a la publicación.

[Click para volver al Resumen](#)

## Encuesta de Expectativas Económicas Diciembre 2025

### Inflación diciembre 2026 ( variaciones en % )

Nro. respuestas: 53 Mediana: 3%

#### % de Observaciones

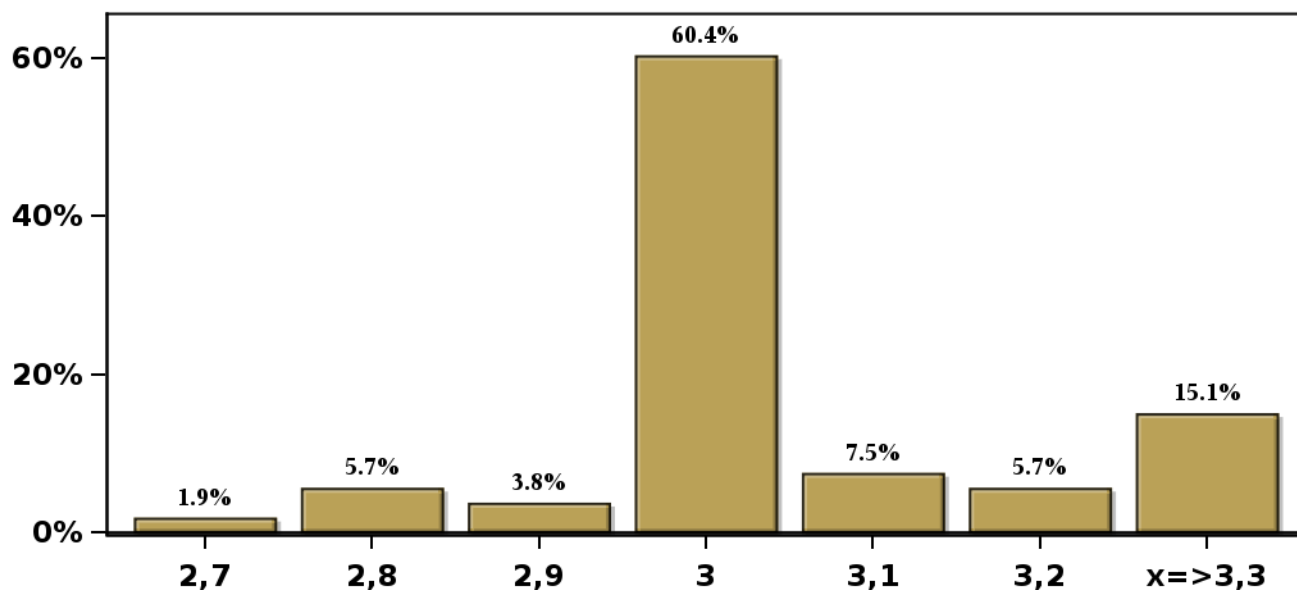

(\*) Fines de mes.

Encuesta mensual a un selecto grupo de académicos, consultores y ejecutivos o asesores de instituciones financieras. Se cierra al día siguiente de conocerse el IPC del mes anterior y los resultados se publican al día siguiente de su recepción, a las 8:30 hrs aproximadamente ([www.bcentral.cl](http://www.bcentral.cl), en Áreas Estadísticas, Encuestas Económicas, link <https://www.bcentral.cl/web/banco-central/areas/encuestas-economicas>). El periodo de levantamiento comprende la semana previa a la publicación.

[Click para volver al Resumen](#)

## Encuesta de Expectativas Económicas Diciembre 2025

### Inflación diciembre 2027 ( variaciones en % )

Nro. respuestas: 53 Mediana: 3%

#### % de Observaciones

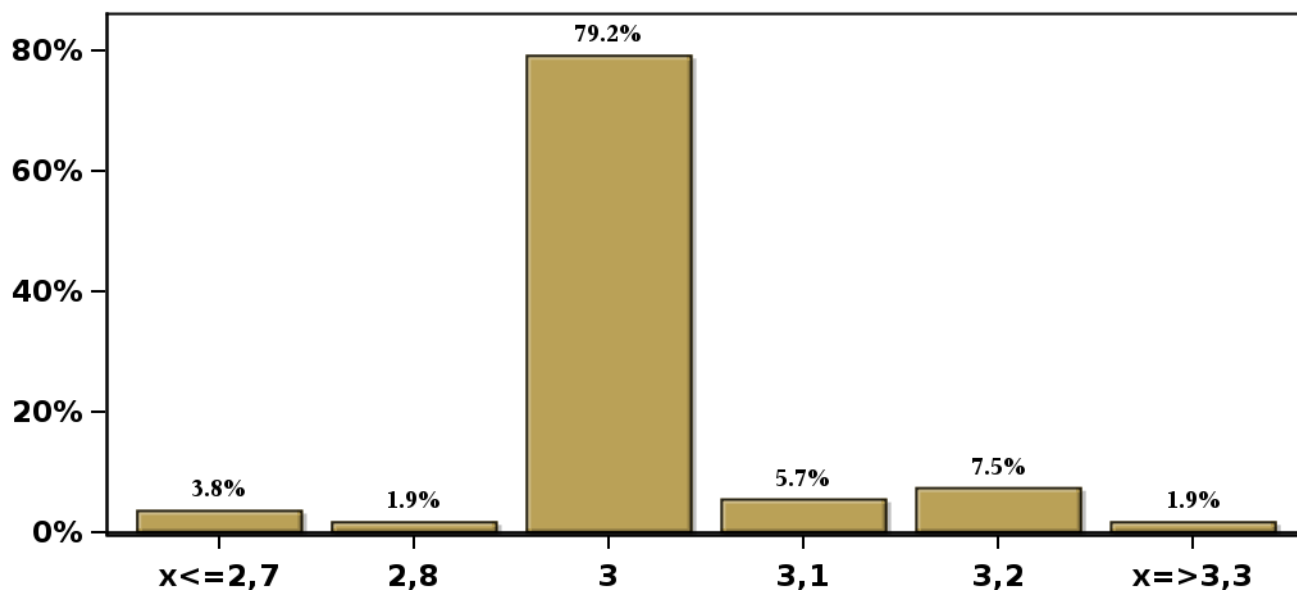

(\*) Fines de mes.

Encuesta mensual a un selecto grupo de académicos, consultores y ejecutivos o asesores de instituciones financieras. Se cierra al día siguiente de conocerse el IPC del mes anterior y los resultados se publican al día siguiente de su recepción, a las 8:30 hrs aproximadamente ([www.bcentral.cl](http://www.bcentral.cl), en Áreas Estadísticas, Encuestas Económicas, link <https://www.bcentral.cl/web/banco-central/areas/encuestas-economicas>). El periodo de levantamiento comprende la semana previa a la publicación.

[Click para volver al Resumen](#)



## Encuesta de Expectativas Económicas Diciembre 2025

### Inflación sin volátiles en el mes ( variaciones en % )

Nro. respuestas: 41 Mediana: 0,1%

#### % de Observaciones

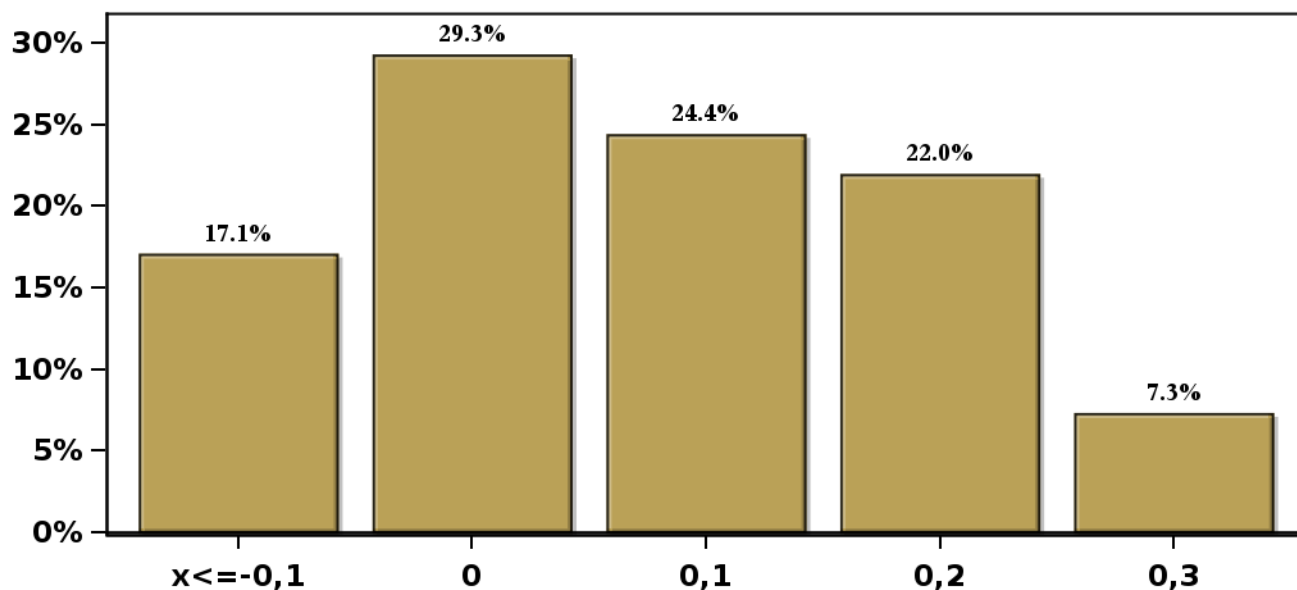

(\*) Fines de mes.

Encuesta mensual a un selecto grupo de académicos, consultores y ejecutivos o asesores de instituciones financieras. Se cierra al día siguiente de conocerse el IPC del mes anterior y los resultados se publican al día siguiente de su recepción, a las 8:30 hrs aproximadamente ([www.bcentral.cl](http://www.bcentral.cl), en Áreas Estadísticas, Encuestas Económicas, link <https://www.bcentral.cl/web/banco-central/areas/encuestas-economicas>). El periodo de levantamiento comprende la semana previa a la publicación.

[Click para volver al Resumen](#)

**Encuesta de Expectativas Económicas Diciembre 2025**  
**Inflación sin volátiles en el mes siguiente ( variaciones en % )**

**Nro. respuestas: 40 Mediana: 0,4%**

**% de Observaciones**

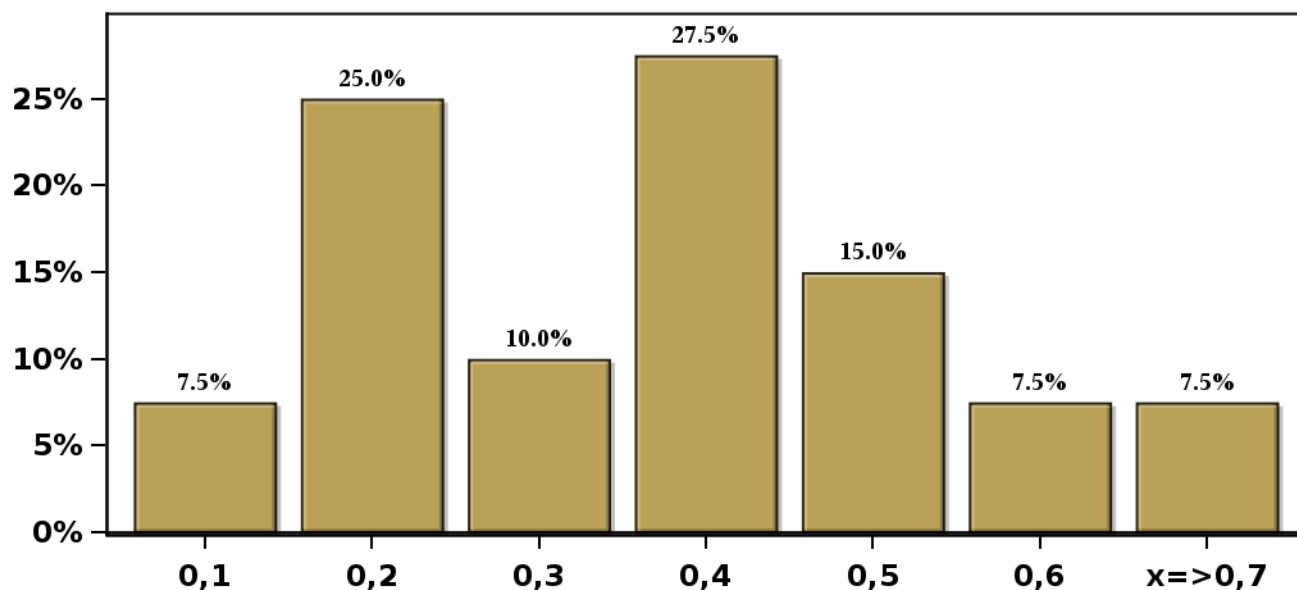

(\*) Fines de mes.

Encuesta mensual a un selecto grupo de académicos, consultores y ejecutivos o asesores de instituciones financieras. Se cierra al día siguiente de conocerse el IPC del mes anterior y los resultados se publican al día siguiente de su recepción, a las 8:30 hrs aproximadamente ([www.bcentral.cl](http://www.bcentral.cl), en Áreas Estadísticas, Encuestas Económicas, link <https://www.bcentral.cl/web/banco-central/areas/encuestas-economicas>). El periodo de levantamiento comprende la semana previa a la publicación.

[Click para volver al Resumen](#)

## Encuesta de Expectativas Económicas Diciembre 2025

### Inflación sin volátiles en 11 meses ( variaciones en % )

Nro. respuestas: 39 Mediana: 3%

#### % de Observaciones

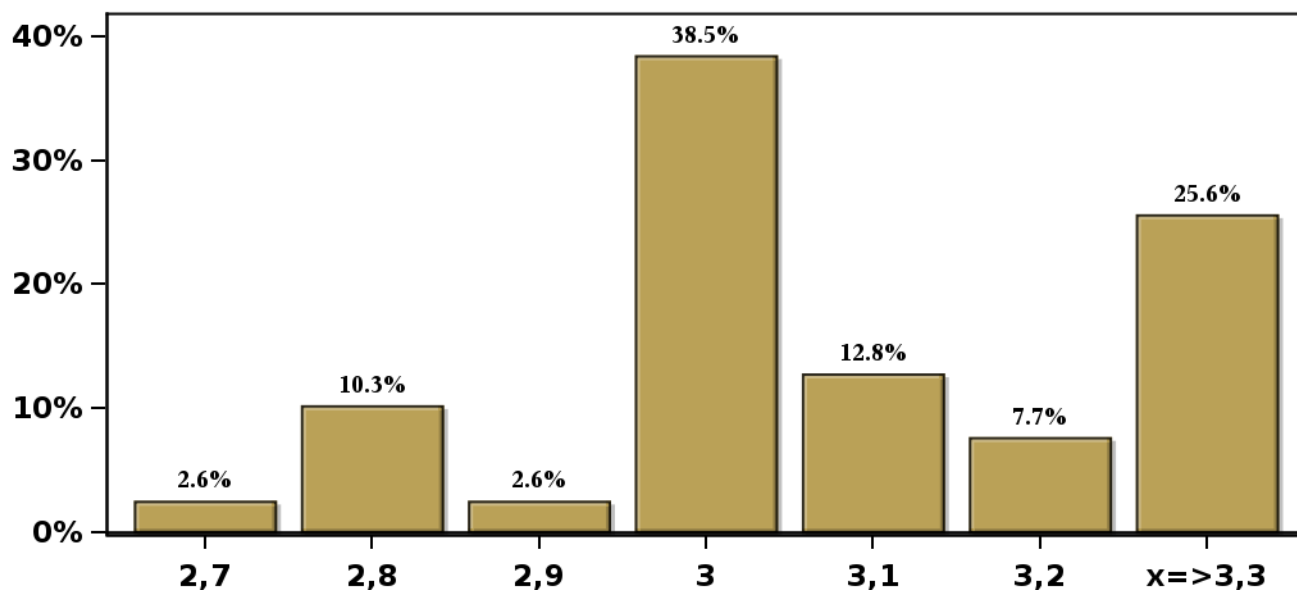

(\*) Fines de mes.

Encuesta mensual a un selecto grupo de académicos, consultores y ejecutivos o asesores de instituciones financieras. Se cierra al día siguiente de conocerse el IPC del mes anterior y los resultados se publican al día siguiente de su recepción, a las 8:30 hrs aproximadamente ([www.bcentral.cl](http://www.bcentral.cl), en Áreas Estadísticas, Encuestas Económicas, link <https://www.bcentral.cl/web/banco-central/areas/encuestas-economicas>). El periodo de levantamiento comprende la semana previa a la publicación.

[Click para volver al Resumen](#)

## Encuesta de Expectativas Económicas Diciembre 2025

Inflación sin volátiles en 23 meses ( variaciones en % )

Nro. respuestas: 39 Mediana: 3%

% de Observaciones

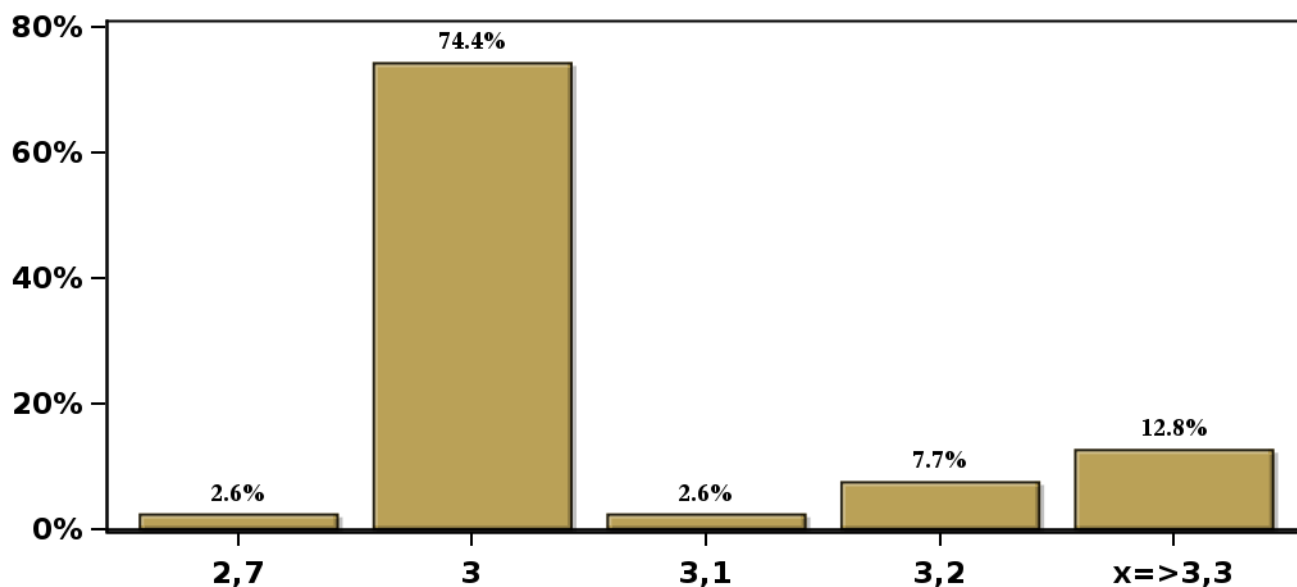

(\*) Fines de mes.

Encuesta mensual a un selecto grupo de académicos, consultores y ejecutivos o asesores de instituciones financieras. Se cierra al día siguiente de conocerse el IPC del mes anterior y los resultados se publican al día siguiente de su recepción, a las 8:30 hrs aproximadamente ([www.bcentral.cl](http://www.bcentral.cl), en Áreas Estadísticas, Encuestas Económicas, link <https://www.bcentral.cl/web/banco-central/areas/encuestas-economicas>). El periodo de levantamiento comprende la semana previa a la publicación.

[Click para volver al Resumen](#)

## Encuesta de Expectativas Económicas Diciembre 2025

Inflación sin volátiles en 35 meses ( variaciones en % )

Nro. respuestas: 39 Mediana: 3%

% de Observaciones

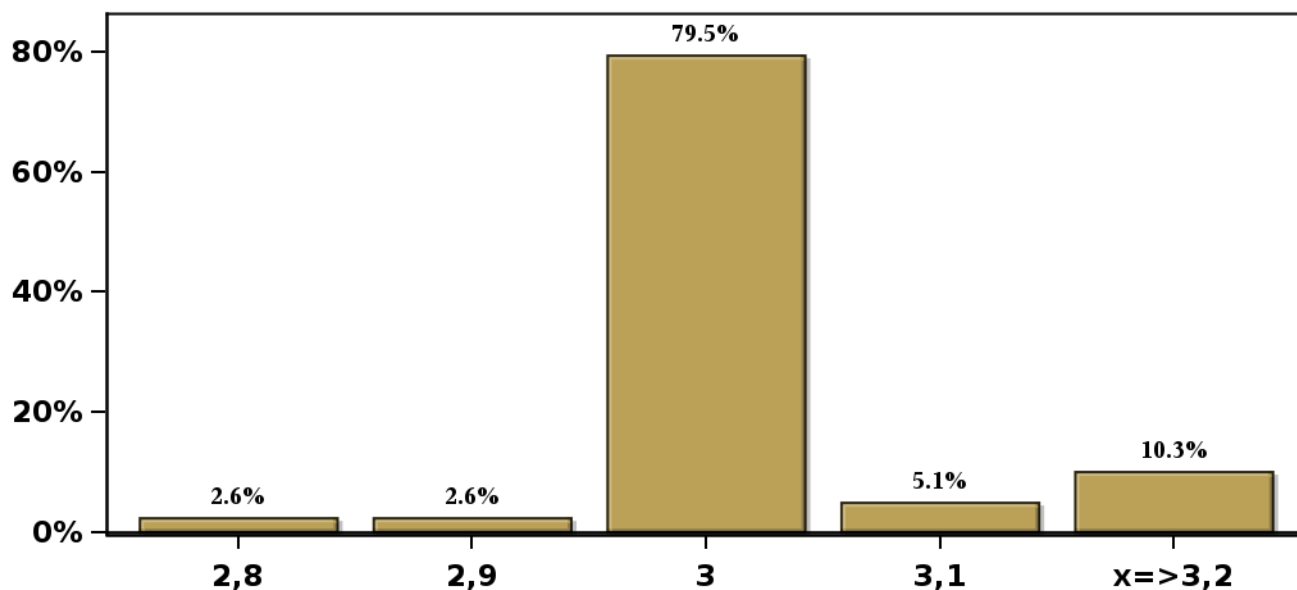

(\*) Fines de mes.

Encuesta mensual a un selecto grupo de académicos, consultores y ejecutivos o asesores de instituciones financieras. Se cierra al día siguiente de conocerse el IPC del mes anterior y los resultados se publican al día siguiente de su recepción, a las 8:30 hrs aproximadamente ([www.bcentral.cl](http://www.bcentral.cl), en Áreas Estadísticas, Encuestas Económicas, link <https://www.bcentral.cl/web/banco-central/areas/encuestas-economicas>). El periodo de levantamiento comprende la semana previa a la publicación.

[Click para volver al Resumen](#)

**Encuesta de Expectativas Económicas Diciembre 2025**  
**Inflación sin volátiles diciembre 2026 ( variaciones en % )**

**Nro. respuestas: 39 Mediana: 3%**

**% de Observaciones**

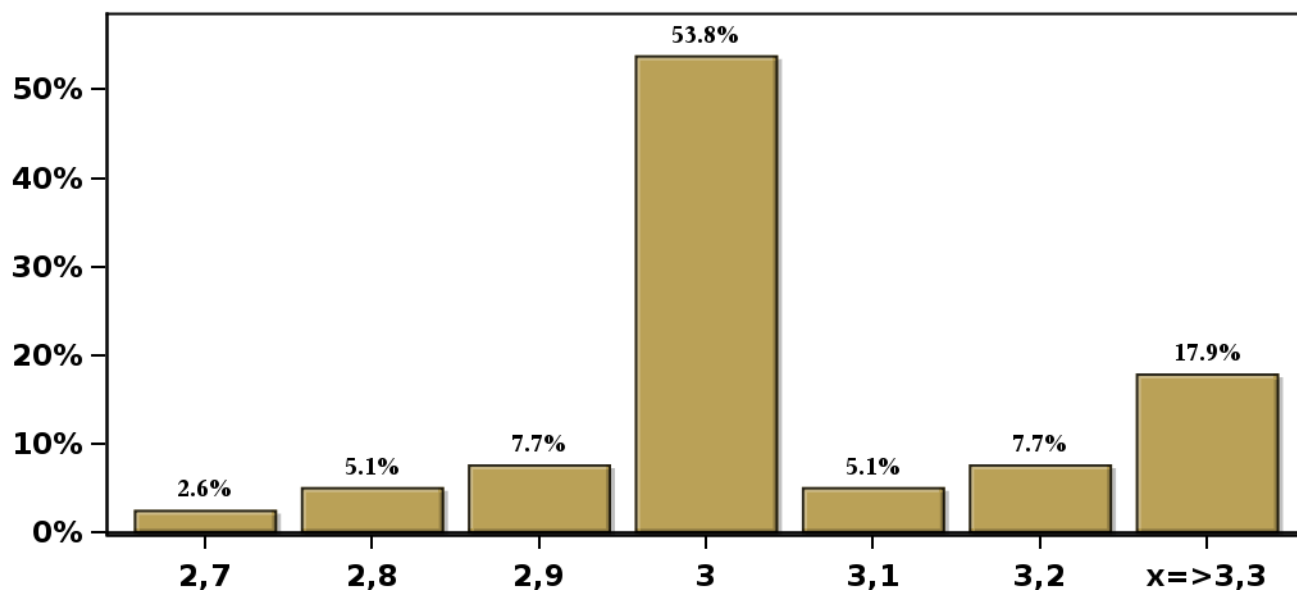

(\*) Fines de mes.

Encuesta mensual a un selecto grupo de académicos, consultores y ejecutivos o asesores de instituciones financieras Se cierra al día siguiente de conocerse el IPC del mes anterior y los resultados se publican al día siguiente de su recepción, a las 8:30 hrs aproximadamente ([www.bcentral.cl](http://www.bcentral.cl), en Áreas Estadísticas, Encuestas Económicas, link <https://www.bcentral.cl/web/banco-central/areas/encuestas-economicas>). El periodo de levantamiento comprende la semana previa a la publicación

[Click para volver al Resumen](#)

**Encuesta de Expectativas Económicas Diciembre 2025**  
**Inflación sin volátiles diciembre 2027 ( variaciones en % )**

**Nro. respuestas: 39 Mediana: 3%**

**% de Observaciones**

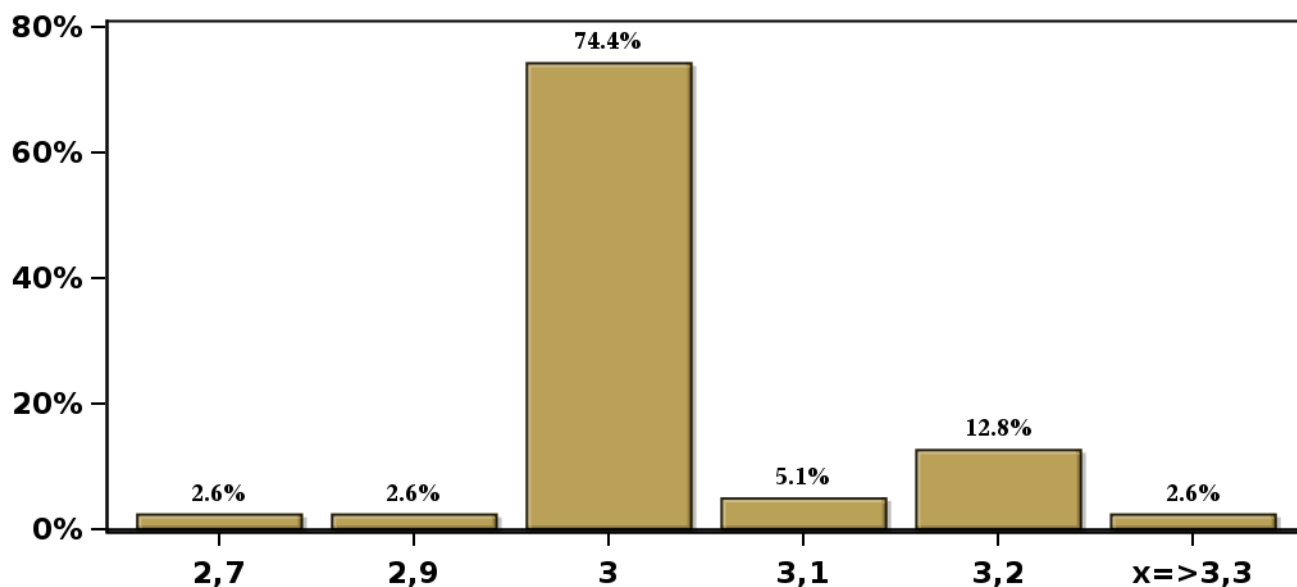

(\*) Fines de mes.

Encuesta mensual a un selecto grupo de académicos, consultores y ejecutivos o asesores de instituciones financieras. Se cierra al día siguiente de conocerse el IPC del mes anterior y los resultados se publican al día siguiente de su recepción, a las 8:30 hrs aproximadamente ([www.bcentral.cl](http://www.bcentral.cl), en Áreas Estadísticas, Encuestas Económicas, link <https://www.bcentral.cl/web/banco-central/areas/encuestas-economicas>). El periodo de levantamiento comprende la semana previa a la publicación.

[Click para volver al Resumen](#)

## Encuesta de Expectativas Económicas Diciembre 2025

### Tasa de Política Monetaria en la siguiente reunión

Nro. respuestas: 53 Mediana: 4,5%

% de Observaciones

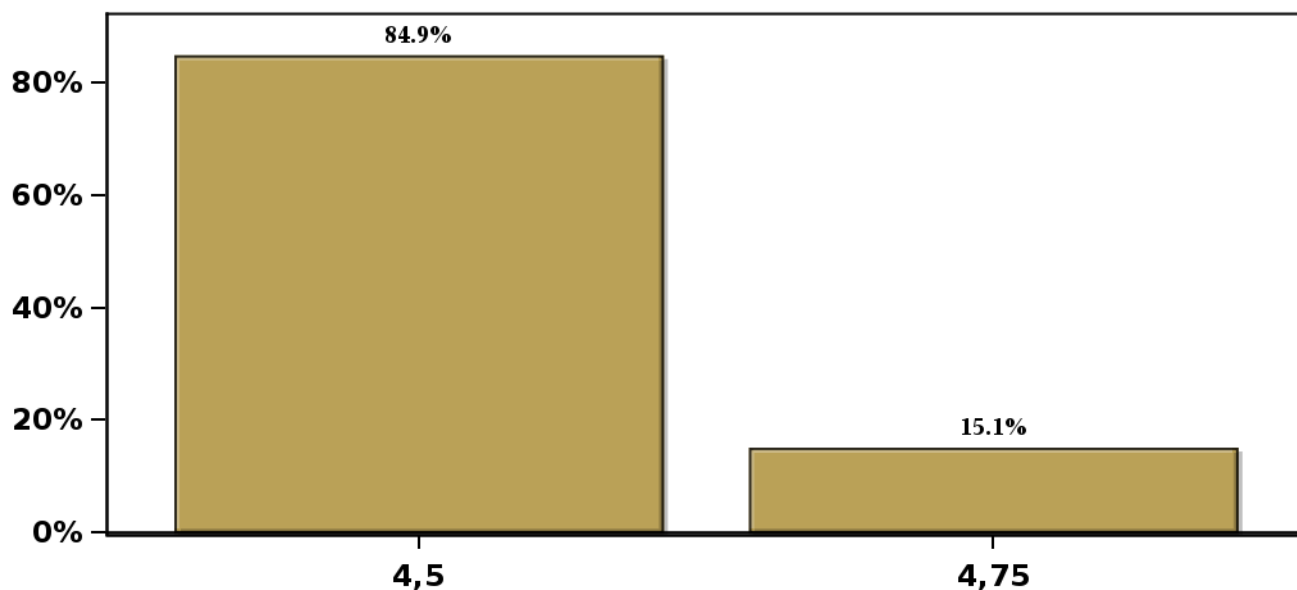

(\*) Fines de mes.

Encuesta mensual a un selecto grupo de académicos, consultores y ejecutivos o asesores de instituciones financieras. Se cierra al día siguiente de conocerse el IPC del mes anterior y los resultados se publican al día siguiente de su recepción, a las 8:30 hrs aproximadamente ([www.bcentral.cl](http://www.bcentral.cl), en Áreas Estadísticas, Encuestas Económicas, link <https://www.bcentral.cl/web/banco-central/areas/encuestas-economicas>). El periodo de levantamiento comprende la semana previa a la publicación.

[Click para volver al Resumen](#)



## Encuesta de Expectativas Económicas Diciembre 2025

### Tasa de Política Monetaria en la subsiguiente reunión

Nro. respuestas: 52 Mediana: 4,5%

% de Observaciones

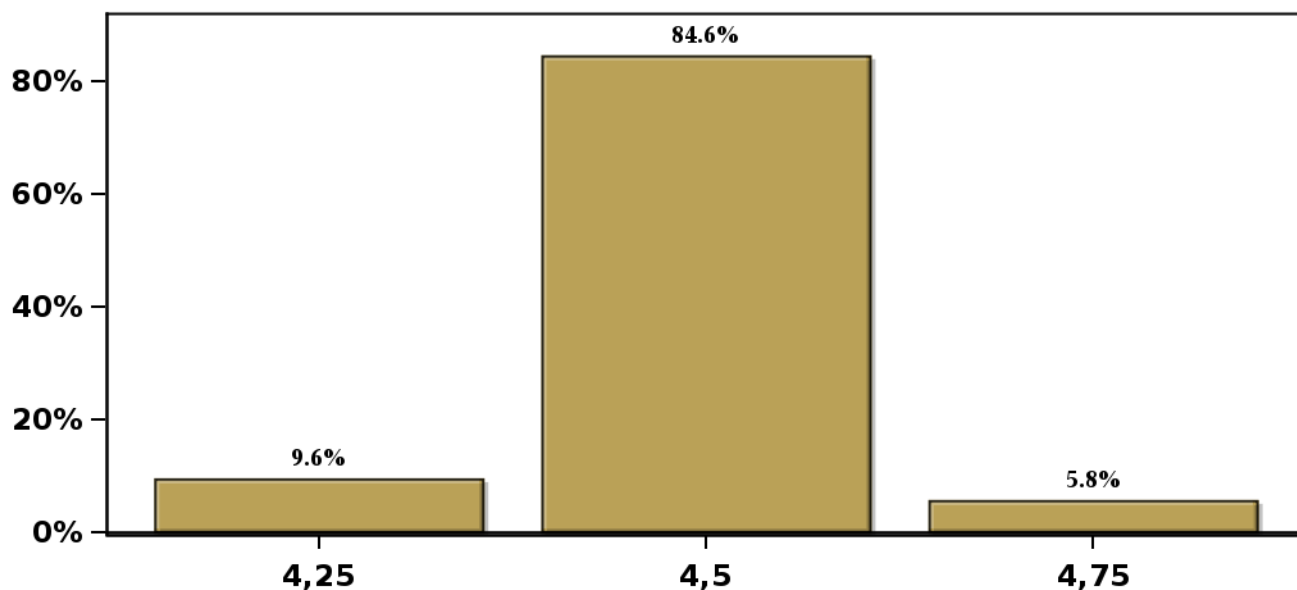

(\*) Fines de mes.

Encuesta mensual a un selecto grupo de académicos, consultores y ejecutivos o asesores de instituciones financieras. Se cierra al día siguiente de conocerse el IPC del mes anterior y los resultados se publican al día siguiente de su recepción, a las 8:30 hrs aproximadamente ([www.bcentral.cl](http://www.bcentral.cl), en Áreas Estadísticas, Encuestas Económicas, link <https://www.bcentral.cl/web/banco-central/areas/encuestas-economicas>). El periodo de levantamiento comprende la semana previa a la publicación.

[Click para volver al Resumen](#)

## Encuesta de Expectativas Económicas Diciembre 2025

### Tasa de Política Monetaria dentro de 5 meses

Nro. respuestas: 52 Mediana: 4,25%

% de Observaciones

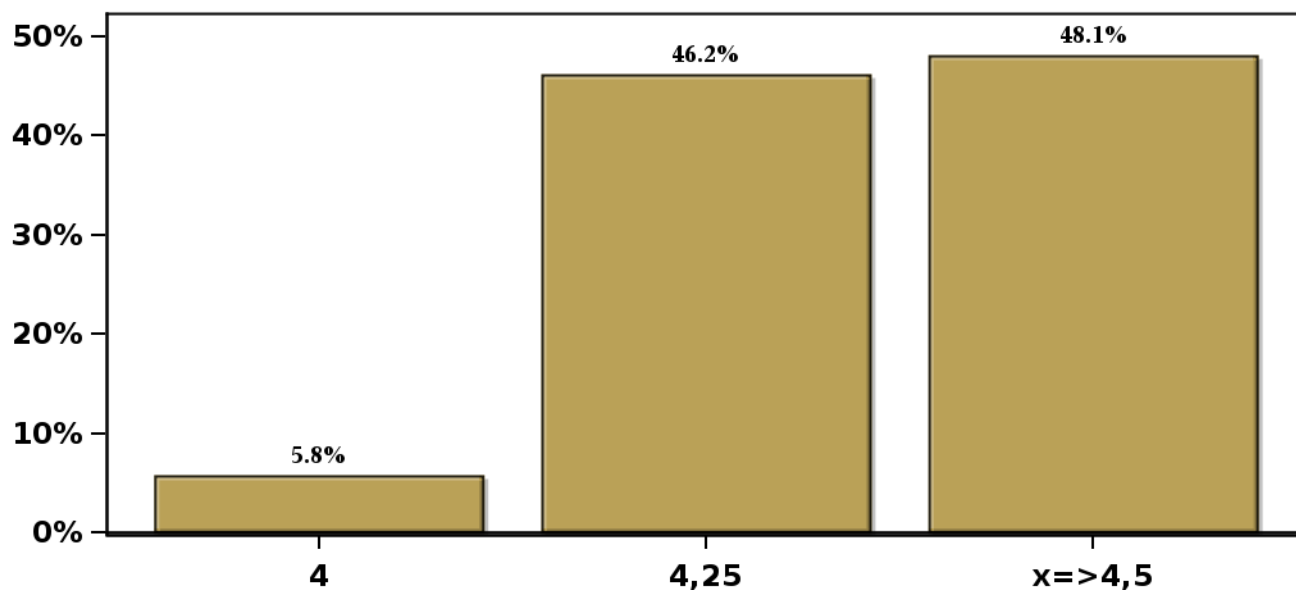

(\*) Fines de mes.

Encuesta mensual a un selecto grupo de académicos, consultores y ejecutivos o asesores de instituciones financieras. Se cierra al día siguiente de conocerse el IPC del mes anterior y los resultados se publican al día siguiente de su recepción, a las 8:30 hrs aproximadamente ([www.bcentral.cl](http://www.bcentral.cl), en Áreas Estadísticas, Encuestas Económicas, link <https://www.bcentral.cl/web/banco-central/areas/encuestas-economicas>). El periodo de levantamiento comprende la semana previa a la publicación.

[Click para volver al Resumen](#)

## Encuesta de Expectativas Económicas Diciembre 2025

### Tasa de Política Monetaria Diciembre 2026

Nro. respuestas: 53 Mediana: 4,25%

#### % de Observaciones

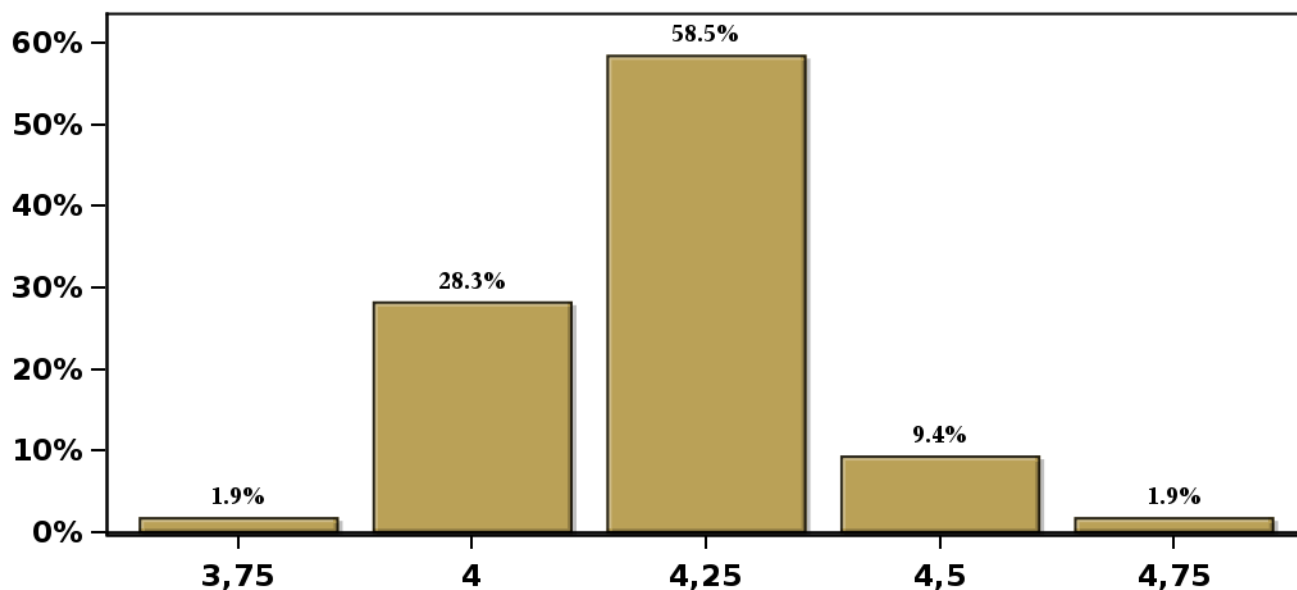

(\*) Fines de mes.

Encuesta mensual a un selecto grupo de académicos, consultores y ejecutivos o asesores de instituciones financieras. Se cierra al día siguiente de conocerse el IPC del mes anterior y los resultados se publican al día siguiente de su recepción, a las 8:30 hrs aproximadamente ([www.bcentral.cl](http://www.bcentral.cl), en Áreas Estadísticas, Encuestas Económicas, link <https://www.bcentral.cl/web/banco-central/areas/encuestas-economicas>). El periodo de levantamiento comprende la semana previa a la publicación.

[Click para volver al Resumen](#)

## Encuesta de Expectativas Económicas Diciembre 2025

### Tasa de Política Monetaria dentro de 11 meses

Nro. respuestas: 52 Mediana: 4,25%

#### % de Observaciones

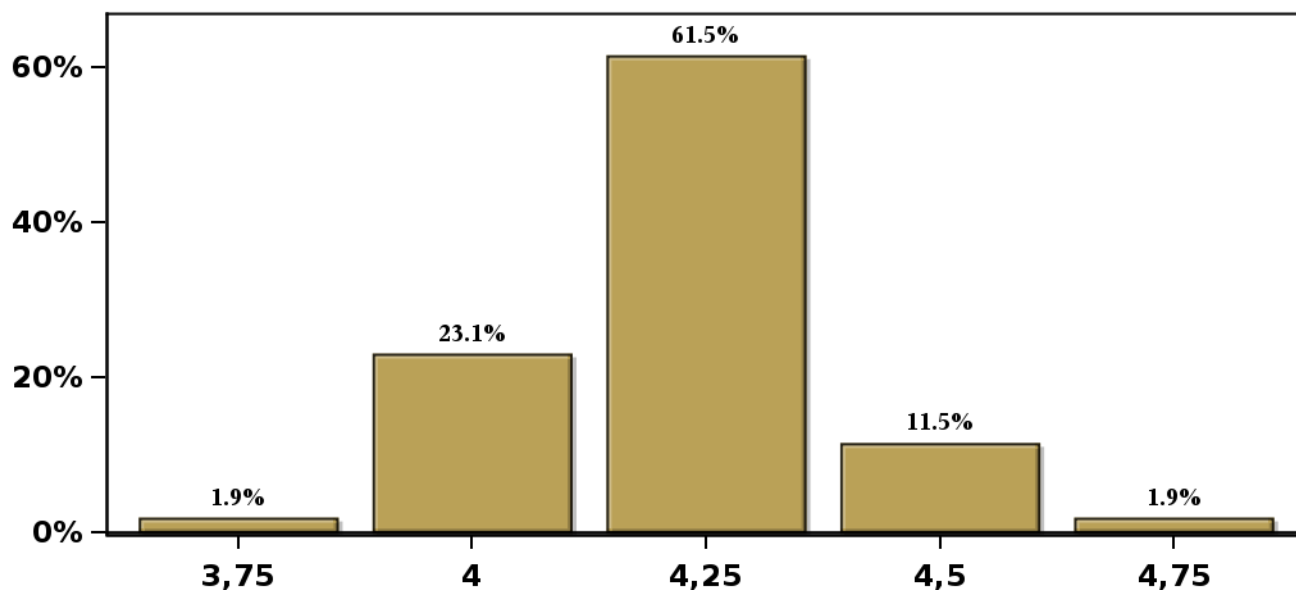

(\*) Fines de mes.

Encuesta mensual a un selecto grupo de académicos, consultores y ejecutivos o asesores de instituciones financieras. Se cierra al día siguiente de conocerse el IPC del mes anterior y los resultados se publican al día siguiente de su recepción, a las 8:30 hrs aproximadamente ([www.bcentral.cl](http://www.bcentral.cl), en Áreas Estadísticas, Encuestas Económicas, link <https://www.bcentral.cl/web/banco-central/areas/encuestas-economicas>). El periodo de levantamiento comprende la semana previa a la publicación.

[Click para volver al Resumen](#)

## Encuesta de Expectativas Económicas Diciembre 2025

### Tasa de Política Monetaria dentro de 17 meses

Nro. respuestas: 52 Mediana: 4,25%

#### % de Observaciones

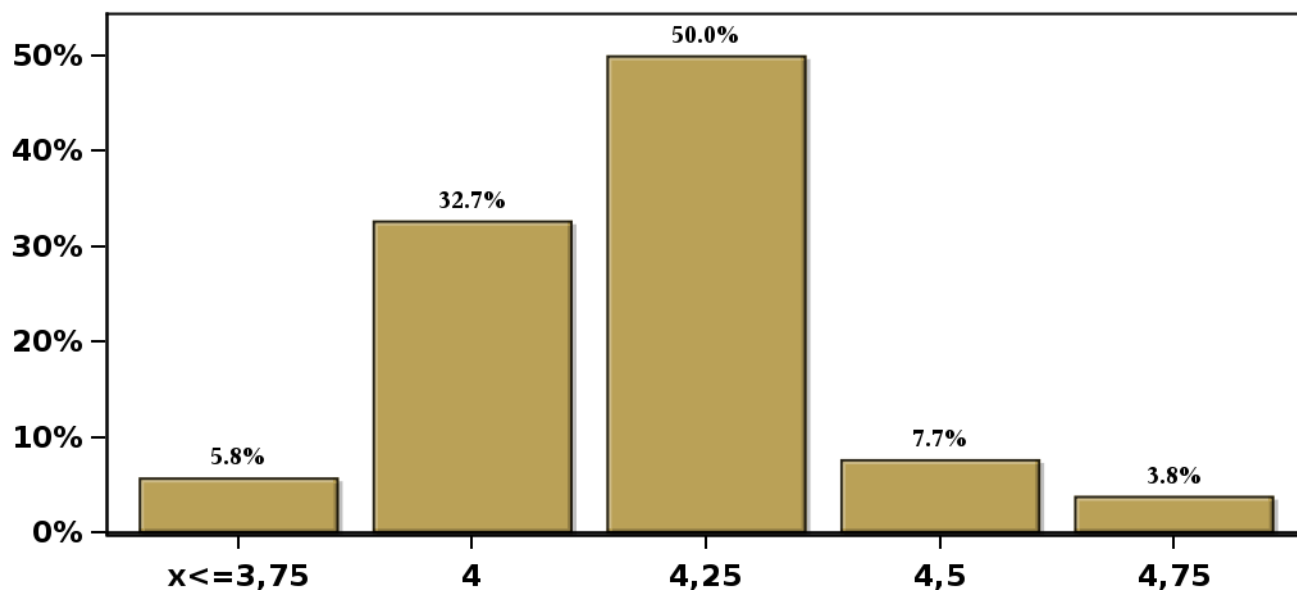

(\*) Fines de mes.

Encuesta mensual a un selecto grupo de académicos, consultores y ejecutivos o asesores de instituciones financieras. Se cierra al día siguiente de conocerse el IPC del mes anterior y los resultados se publican al día siguiente de su recepción, a las 8:30 hrs aproximadamente ([www.bcentral.cl](http://www.bcentral.cl), en Áreas Estadísticas, Encuestas Económicas, link <https://www.bcentral.cl/web/banco-central/areas/encuestas-economicas>). El periodo de levantamiento comprende la semana previa a la publicación.

[Click para volver al Resumen](#)

## Encuesta de Expectativas Económicas Diciembre 2025

### Tasa de Política Monetaria dentro de 23 meses

Nro. respuestas: 52 Mediana: 4,25%

% de Observaciones

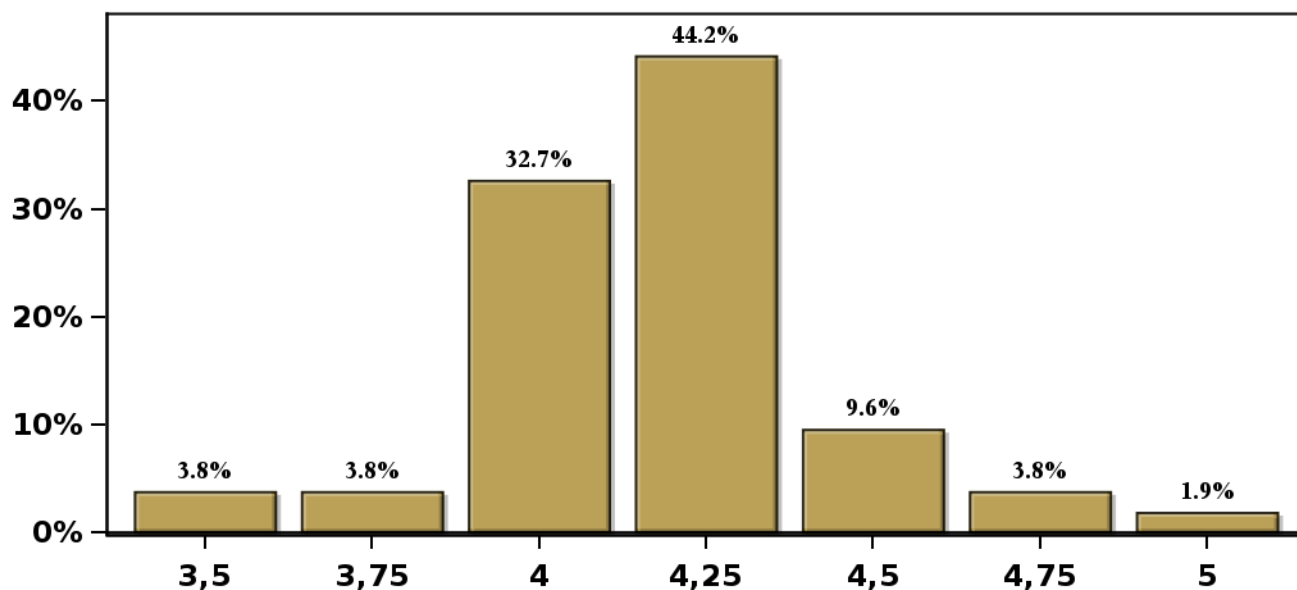

(\*) Fines de mes.

Encuesta mensual a un selecto grupo de académicos, consultores y ejecutivos o asesores de instituciones financieras. Se cierra al día siguiente de conocerse el IPC del mes anterior y los resultados se publican al día siguiente de su recepción, a las 8:30 hrs aproximadamente ([www.bcentral.cl](http://www.bcentral.cl), en Áreas Estadísticas, Encuestas Económicas, link <https://www.bcentral.cl/web/banco-central/areas/encuestas-economicas>). El periodo de levantamiento comprende la semana previa a la publicación.

[Click para volver al Resumen](#)

## Encuesta de Expectativas Económicas Diciembre 2025

### Tasa de Política Monetaria dentro de 35 meses

Nro. respuestas: 52 Mediana: 4%

% de Observaciones

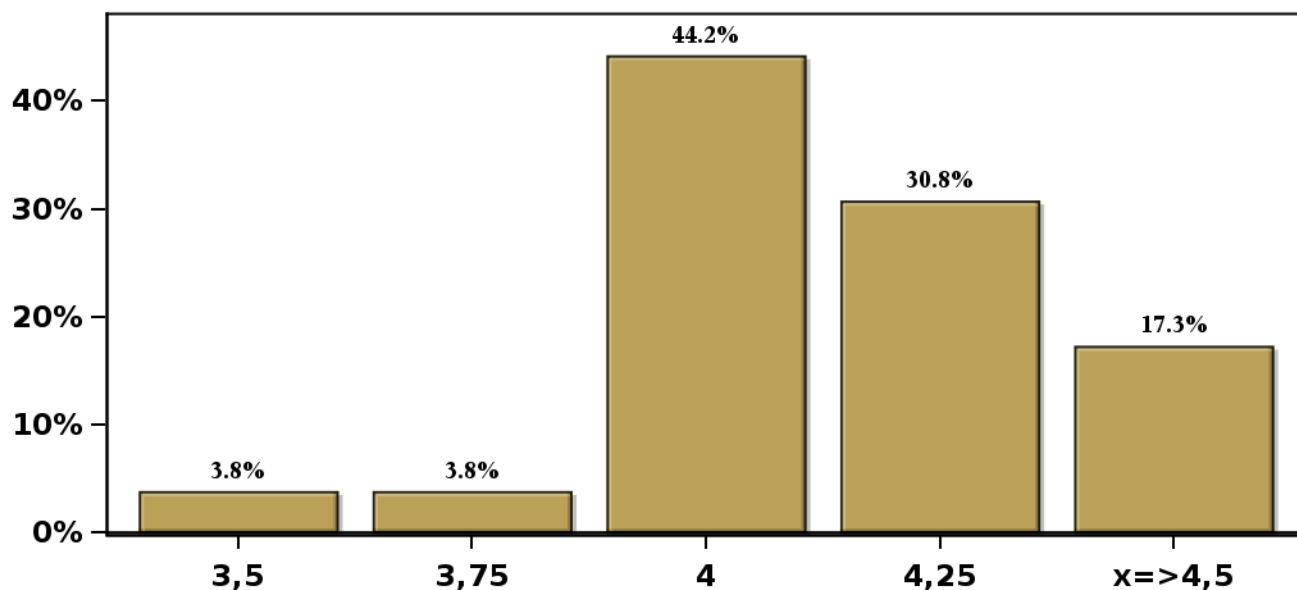

(\*) Fines de mes.

Encuesta mensual a un selecto grupo de académicos, consultores y ejecutivos o asesores de instituciones financieras. Se cierra al día siguiente de conocerse el IPC del mes anterior y los resultados se publican al día siguiente de su recepción, a las 8:30 hrs aproximadamente ([www.bcentral.cl](http://www.bcentral.cl), en Áreas Estadísticas, Encuestas Económicas, link <https://www.bcentral.cl/web/banco-central/areas/encuestas-economicas>). El periodo de levantamiento comprende la semana previa a la publicación.

[Click para volver al Resumen](#)

## Encuesta de Expectativas Económicas Diciembre 2025

Tipo de cambio dentro de 2 meses (\$ por US\$)

Nro. respuestas: 52 Mediana: \$920

% de Observaciones

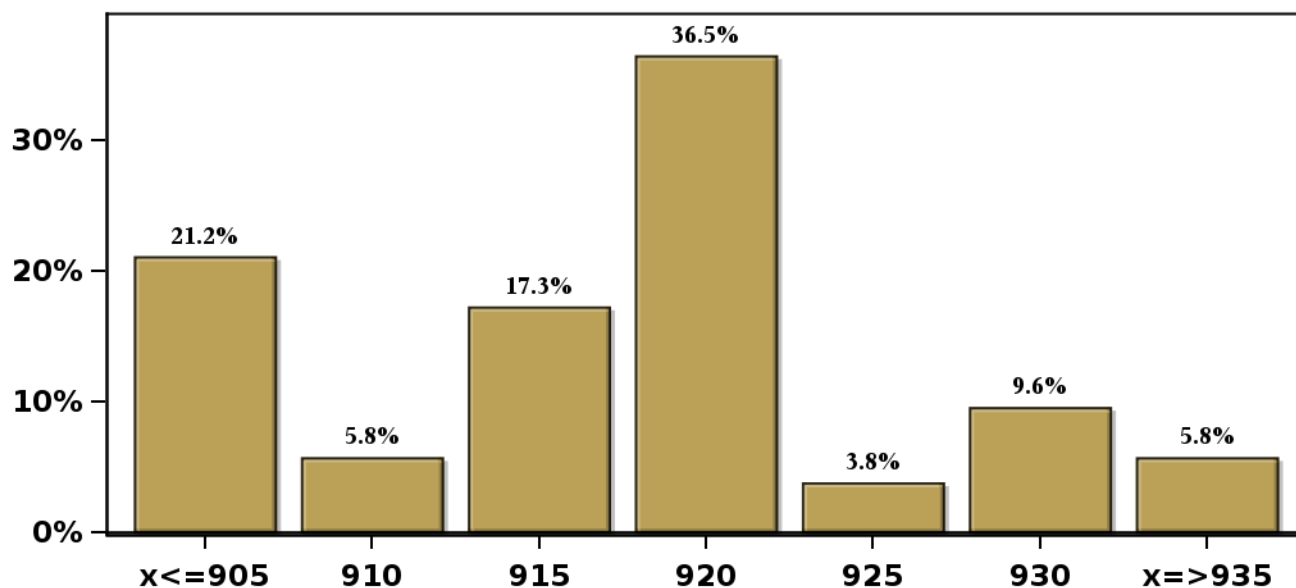

(\*) Fines de mes.

Encuesta mensual a un selecto grupo de académicos, consultores y ejecutivos o asesores de instituciones financieras. Se cierra al día siguiente de conocerse el IPC del mes anterior y los resultados se publican al día siguiente de su recepción, a las 8:30 hrs aproximadamente ([www.bcentral.cl](http://www.bcentral.cl), en Áreas Estadísticas, Encuestas Económicas, link <https://www.bcentral.cl/web/banco-central/areas/encuestas-economicas>). El periodo de levantamiento comprende la semana previa a la publicación.

[Click para volver al Resumen](#)



## Encuesta de Expectativas Económicas Diciembre 2025

Tipo de cambio dentro de 11 meses (\$ por US\$)

Nro. respuestas: 52 Mediana: \$900

% de Observaciones

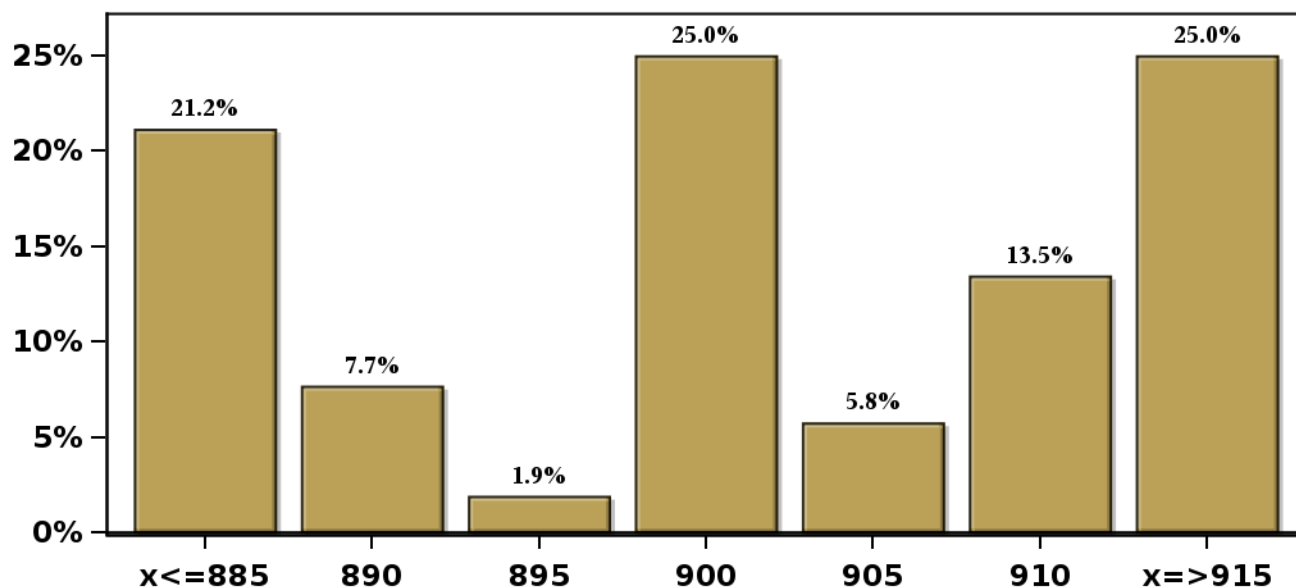

(\*) Fines de mes.

Encuesta mensual a un selecto grupo de académicos, consultores y ejecutivos o asesores de instituciones financieras. Se cierra al día siguiente de conocerse el IPC del mes anterior y los resultados se publican al día siguiente de su recepción, a las 8:30 hrs aproximadamente ([www.bcentral.cl](http://www.bcentral.cl), en Áreas Estadísticas, Encuestas Económicas, link <https://www.bcentral.cl/web/banco-central/areas/encuestas-economicas>). El periodo de levantamiento comprende la semana previa a la publicación.

[Click para volver al Resumen](#)

## Encuesta de Expectativas Económicas Diciembre 2025

Tipo de cambio dentro de 23 meses (\$ por US\$)

Nro. respuestas: 51 Mediana: \$900

% de Observaciones

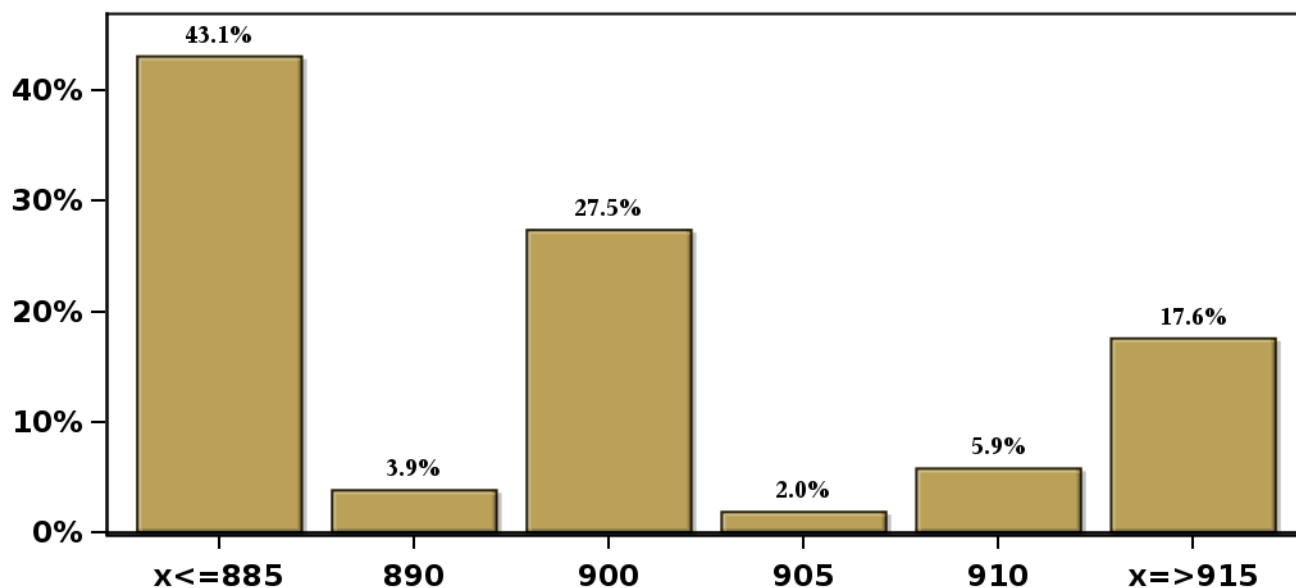

(\*) Fines de mes.

Encuesta mensual a un selecto grupo de académicos, consultores y ejecutivos o asesores de instituciones financieras. Se cierra al día siguiente de conocerse el IPC del mes anterior y los resultados se publican al día siguiente de su recepción, a las 8:30 hrs aproximadamente ([www.bcentral.cl](http://www.bcentral.cl), en Áreas Estadísticas, Encuestas Económicas, link <https://www.bcentral.cl/web/banco-central/areas/encuestas-economicas>). El periodo de levantamiento comprende la semana previa a la publicación.

[Click para volver al Resumen](#)

## Encuesta de Expectativas Económicas Diciembre 2025

IMACEC un mes atrás ( variación 12 meses )

Nro. respuestas: 46 Mediana: 2,2%

% de Observaciones

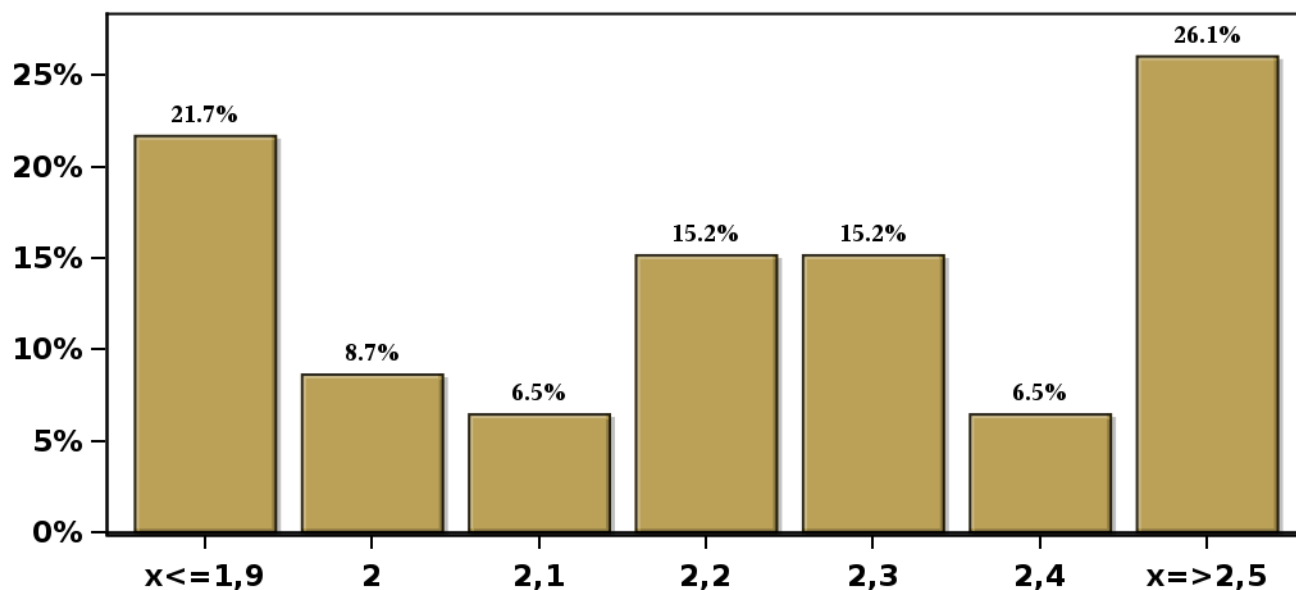

(\*) Fines de mes.

Encuesta mensual a un selecto grupo de académicos, consultores y ejecutivos o asesores de instituciones financieras. Se cierra al día siguiente de conocerse el IPC del mes anterior y los resultados se publican al día siguiente de su recepción, a las 8:30 hrs aproximadamente ([www.bcentral.cl](http://www.bcentral.cl), en Áreas Estadísticas, Encuestas Económicas, link <https://www.bcentral.cl/web/banco-central/areas/encuestas-economicas>). El periodo de levantamiento comprende la semana previa a la publicación.

[Click para volver al Resumen](#)

**Encuesta de Expectativas Económicas Diciembre 2025**  
**IMACEC No Minero un mes atrás ( variación 12 meses )**

**Nro. respuestas: 37 Mediana: 2,5%**

**% de Observaciones**

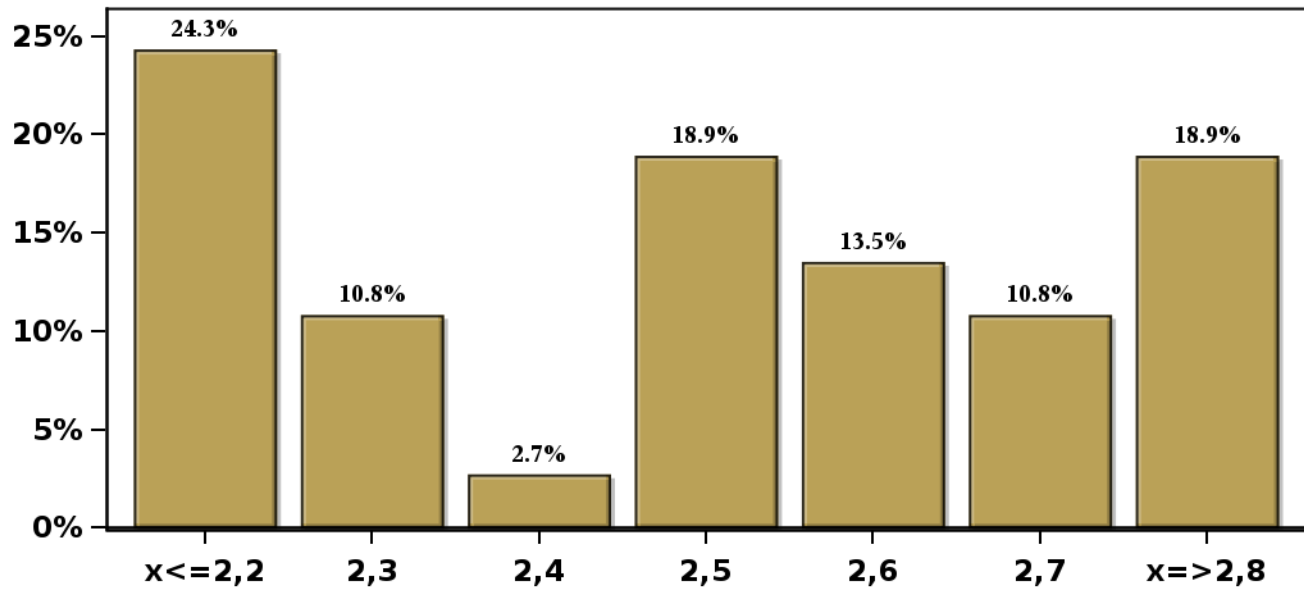

(\*) Fines de mes.

Encuesta mensual a un selecto grupo de académicos, consultores y ejecutivos o asesores de instituciones financieras Se cierra al día siguiente de conocerse el IPC del mes anterior y los resultados se publican al día siguiente de su recepción, a las 8:30 hrs aproximadamente ([www.bcentral.cl](http://www.bcentral.cl), en Áreas Estadísticas, Encuestas Económicas, link <https://www.bcentral.cl/web/banco-central/areas/encuestas-economicas>).

El periodo de levantamiento comprende la semana previa a la publicación

[Click para volver al Resumen](#)

**Encuesta de Expectativas Económicas Diciembre 2025**  
**PIB en trimestre calendario de la encuesta ( variación 12 meses )**

**Nro. respuestas: 47 Mediana: 2,2%**

**% de Observaciones**

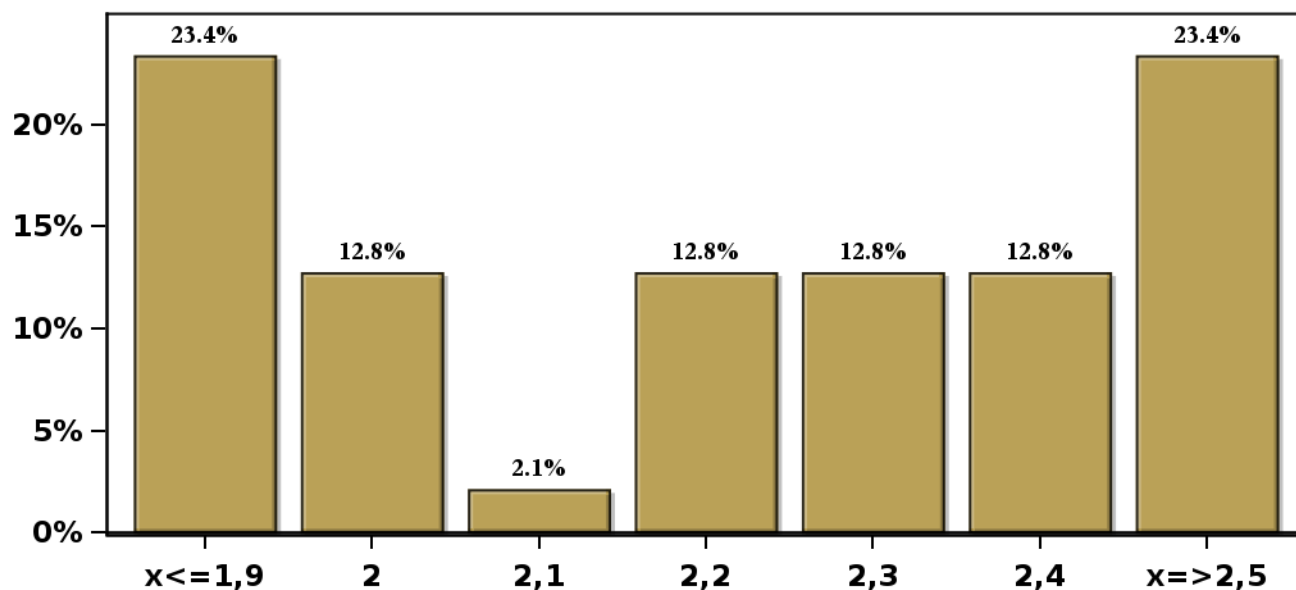

(\*) Fines de mes.

Encuesta mensual a un selecto grupo de académicos, consultores y ejecutivos o asesores de instituciones financieras Se cierra al día siguiente de conocerse el IPC del mes anterior y los resultados se publican al día siguiente de su recepción, a las 8:30 hrs aproximadamente ([www.bcentral.cl](http://www.bcentral.cl), en Áreas Estadísticas, Encuestas Económicas, link <https://www.bcentral.cl/web/banco-central/areas/encuestas-economicas>).  
El periodo de levantamiento comprende la semana previa a la publicación

[Click para volver al Resumen](#)

## Encuesta de Expectativas Económicas Diciembre 2025

PIB Año 2025 ( variación 12 meses )

Nro. respuestas: 51 Mediana: 2,4%

% de Observaciones

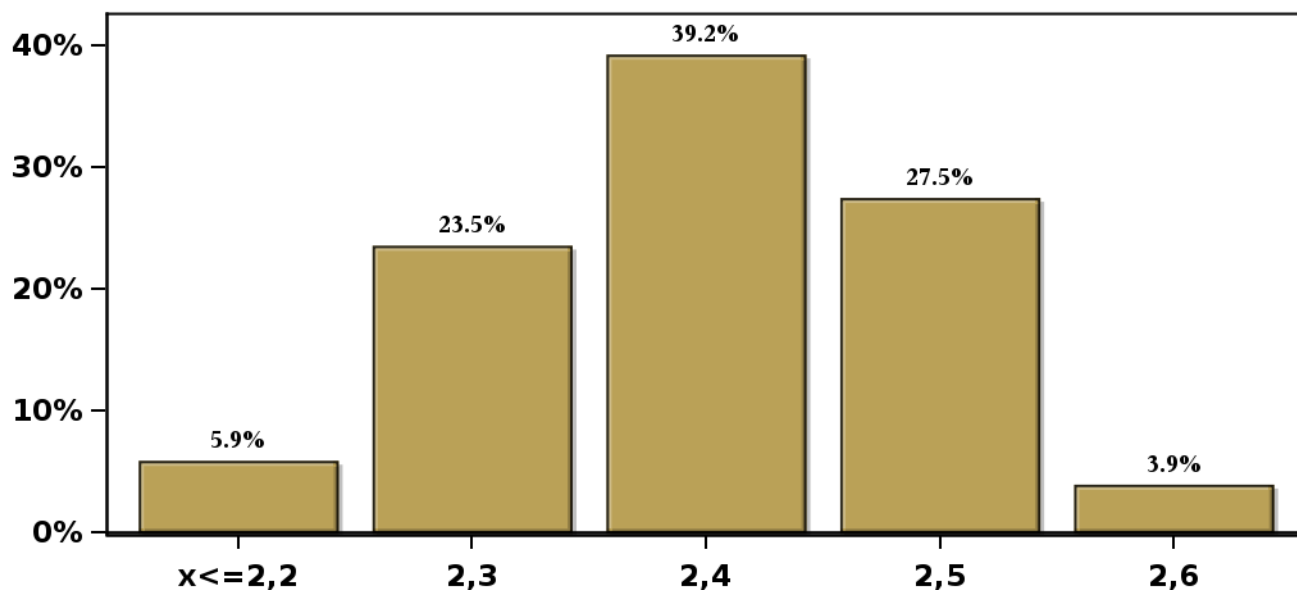

(\*) Fines de mes.

Encuesta mensual a un selecto grupo de académicos, consultores y ejecutivos o asesores de instituciones financieras Se cierra al día siguiente de conocerse el IPC del mes anterior y los resultados se publican al día siguiente de su recepción, a las 8:30 hrs aproximadamente ([www.bcentral.cl](http://www.bcentral.cl), en Áreas Estadísticas, Encuestas Económicas, link <https://www.bcentral.cl/web/banco-central/areas/encuestas-economicas>). El periodo de levantamiento comprende la semana previa a la publicación.

[Click para volver al Resumen](#)

## Encuesta de Expectativas Económicas Diciembre 2025

PIB Año 2026 ( variación 12 meses )

Nro. respuestas: 51 Mediana: 2,3%

% de Observaciones

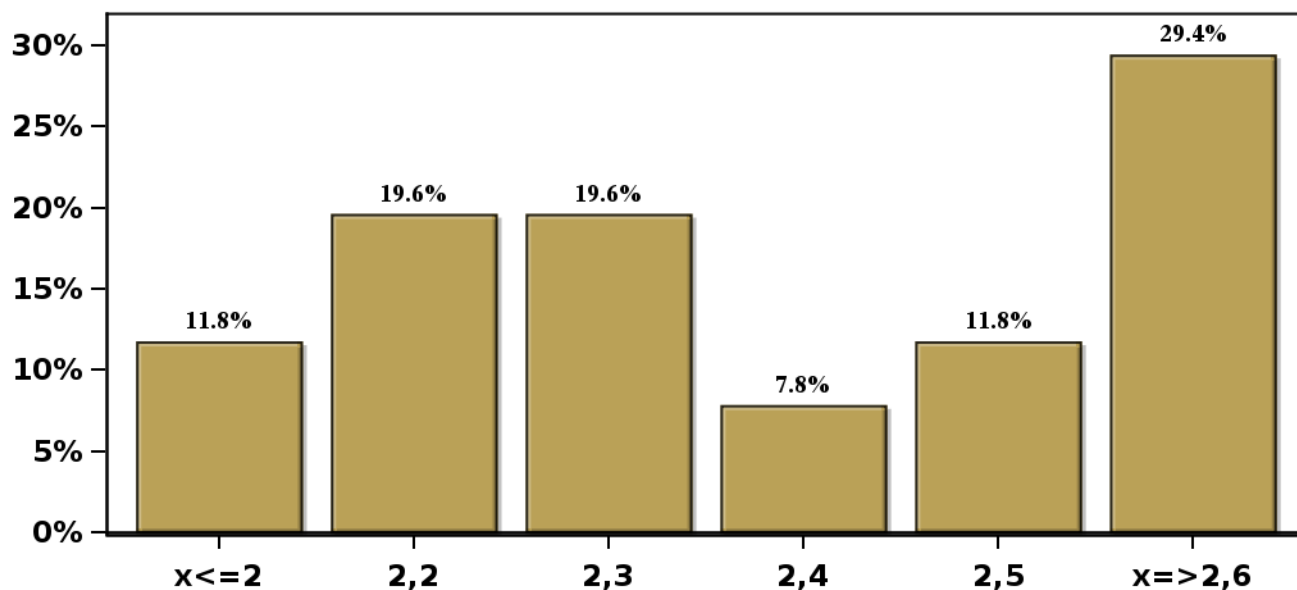

(\*) Fines de mes.

Encuesta mensual a un selecto grupo de académicos, consultores y ejecutivos o asesores de instituciones financieras. Se cierra al día siguiente de conocerse el IPC del mes anterior y los resultados se publican al día siguiente de su recepción, a las 8:30 hrs aproximadamente ([www.bcentral.cl](http://www.bcentral.cl), en Áreas Estadísticas, Encuestas Económicas, link <https://www.bcentral.cl/web/banco-central/areas/encuestas-economicas>). El periodo de levantamiento comprende la semana previa a la publicación.

[Click para volver al Resumen](#)

## Encuesta de Expectativas Económicas Diciembre 2025

PIB Año 2027 ( variación 12 meses )

Nro. respuestas: 50 Mediana: 2,4%

% de Observaciones

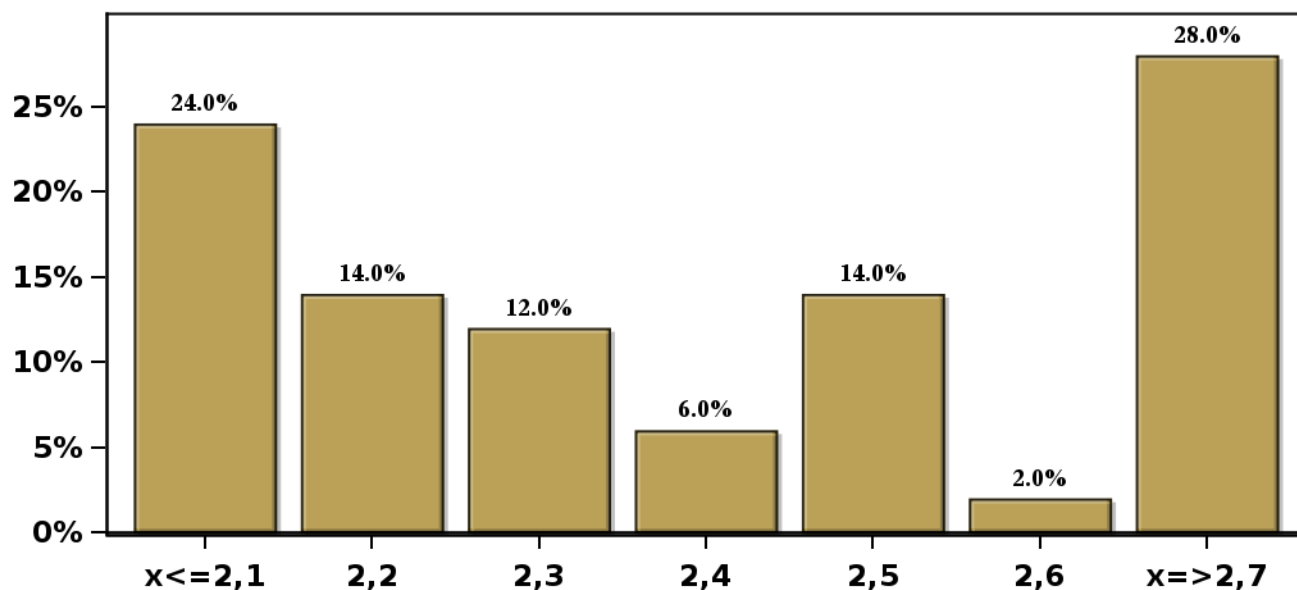

(\*) Fines de mes.

Encuesta mensual a un selecto grupo de académicos, consultores y ejecutivos o asesores de instituciones financieras. Se cierra al día siguiente de conocerse el IPC del mes anterior y los resultados se publican al día siguiente de su recepción, a las 8:30 hrs aproximadamente ([www.bcentral.cl](http://www.bcentral.cl), en Áreas Estadísticas, Encuestas Económicas, link <https://www.bcentral.cl/web/banco-central/areas/encuestas-economicas>). El periodo de levantamiento comprende la semana previa a la publicación.

[Click para volver al Resumen](#)



**Encuesta de Expectativas Económicas Diciembre 2025**  
**PIB No Minero en trimestre calendario de la encuesta ( variación 12 meses )**

**Nro. respuestas: 38 Mediana: 2,5%**

**% de Observaciones**

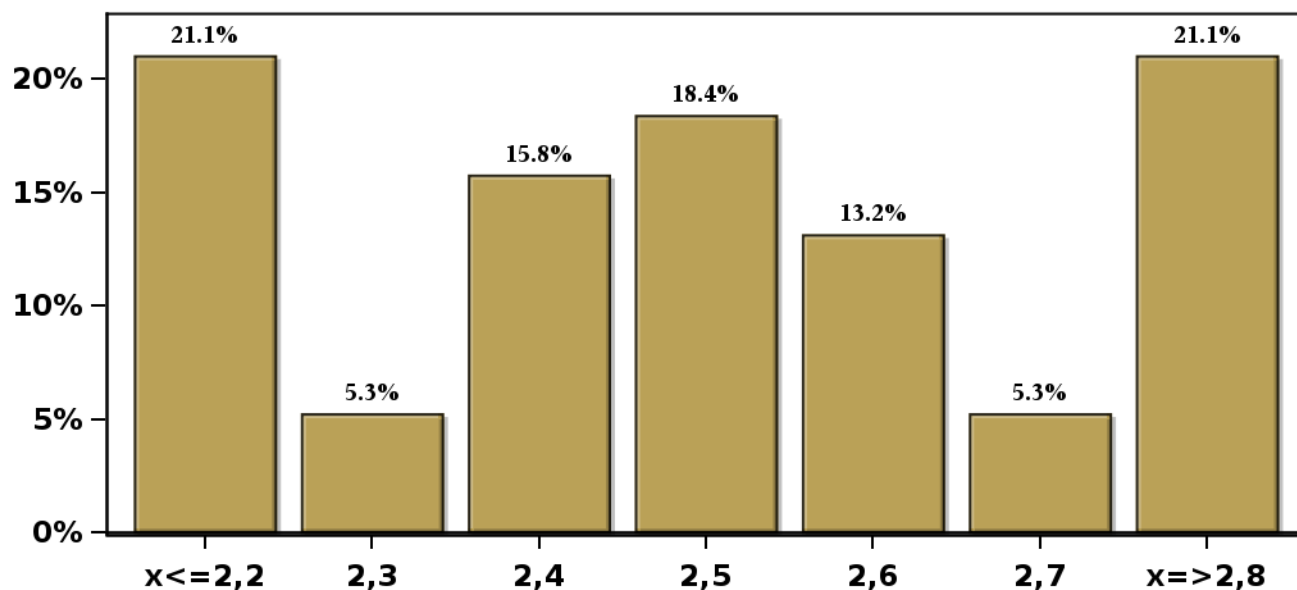

(\*) Fines de mes.

Encuesta mensual a un selecto grupo de académicos, consultores y ejecutivos o asesores de instituciones financieras Se cierra al día siguiente de conocerse el IPC del mes anterior y los resultados se publican al día siguiente de su recepción, a las 8:30 hrs aproximadamente ([www.bcentral.cl](http://www.bcentral.cl), en Áreas Estadísticas, Encuestas Económicas, link <https://www.bcentral.cl/web/banco-central/areas/encuestas-economicas>).

El periodo de levantamiento comprende la semana previa a la publicación

[Click para volver al Resumen](#)

## Encuesta de Expectativas Económicas Diciembre 2025

### PIB No Minero Año 2025 ( variación 12 meses )

Nro. respuestas: 37 Mediana: 2,6%

#### % de Observaciones

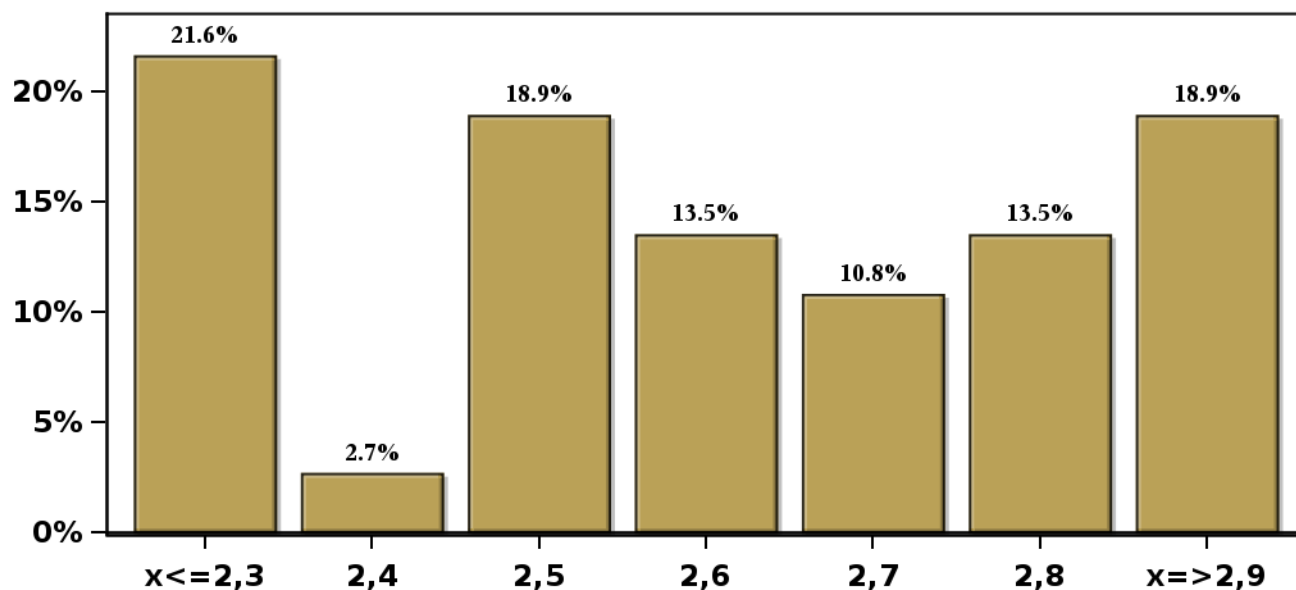

(\*) Fines de mes.

Encuesta mensual a un selecto grupo de académicos, consultores y ejecutivos o asesores de instituciones financieras. Se cierra al día siguiente de conocerse el IPC del mes anterior y los resultados se publican al día siguiente de su recepción, a las 8:30 hrs aproximadamente ([www.bcentral.cl](http://www.bcentral.cl), en Áreas Estadísticas, Encuestas Económicas, link <https://www.bcentral.cl/web/banco-central/areas/encuestas-economicas>). El periodo de levantamiento comprende la semana previa a la publicación.

[Click para volver al Resumen](#)

## Encuesta de Expectativas Económicas Diciembre 2025

### PIB No Minero Año 2026 ( variación 12 meses )

Nro. respuestas: 37 Mediana: 2,3%

% de Observaciones

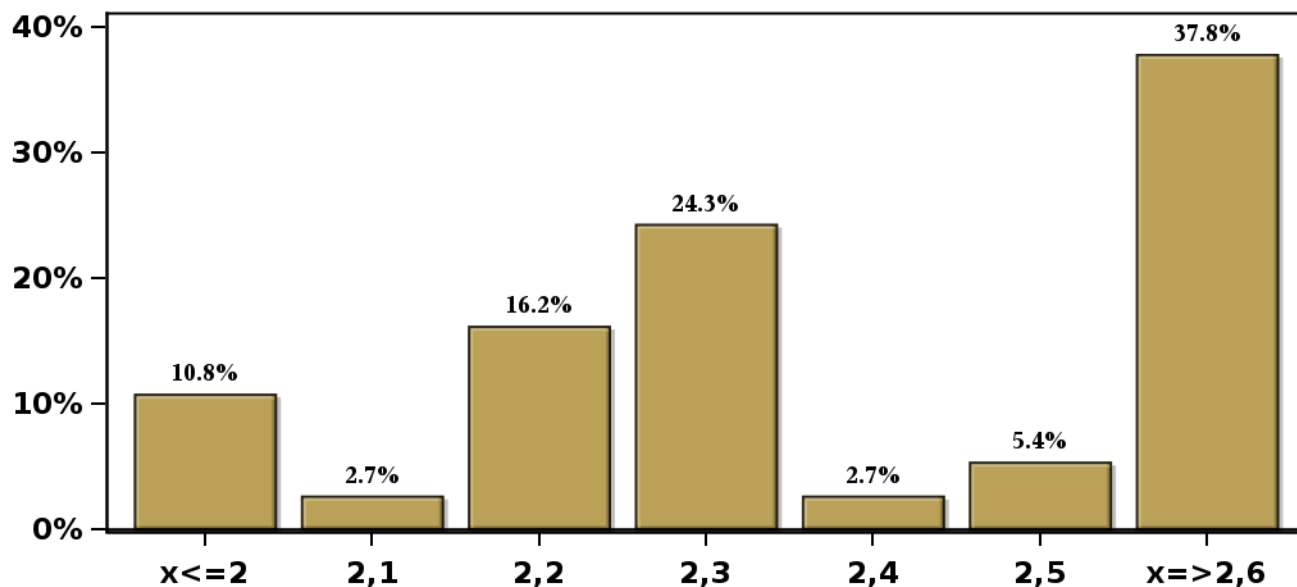

(\*) Fines de mes.

Encuesta mensual a un selecto grupo de académicos, consultores y ejecutivos o asesores de instituciones financieras. Se cierra al día siguiente de conocerse el IPC del mes anterior y los resultados se publican al día siguiente de su recepción, a las 8:30 hrs aproximadamente ([www.bcentral.cl](http://www.bcentral.cl), en Áreas Estadísticas, Encuestas Económicas, link <https://www.bcentral.cl/web/banco-central/areas/encuestas-economicas>). El periodo de levantamiento comprende la semana previa a la publicación.

[Click para volver al Resumen](#)

## Encuesta de Expectativas Económicas Diciembre 2025

### PIB No Minero Año 2027 ( variación 12 meses )

Nro. respuestas: 37 Mediana: 2,4%

#### % de Observaciones

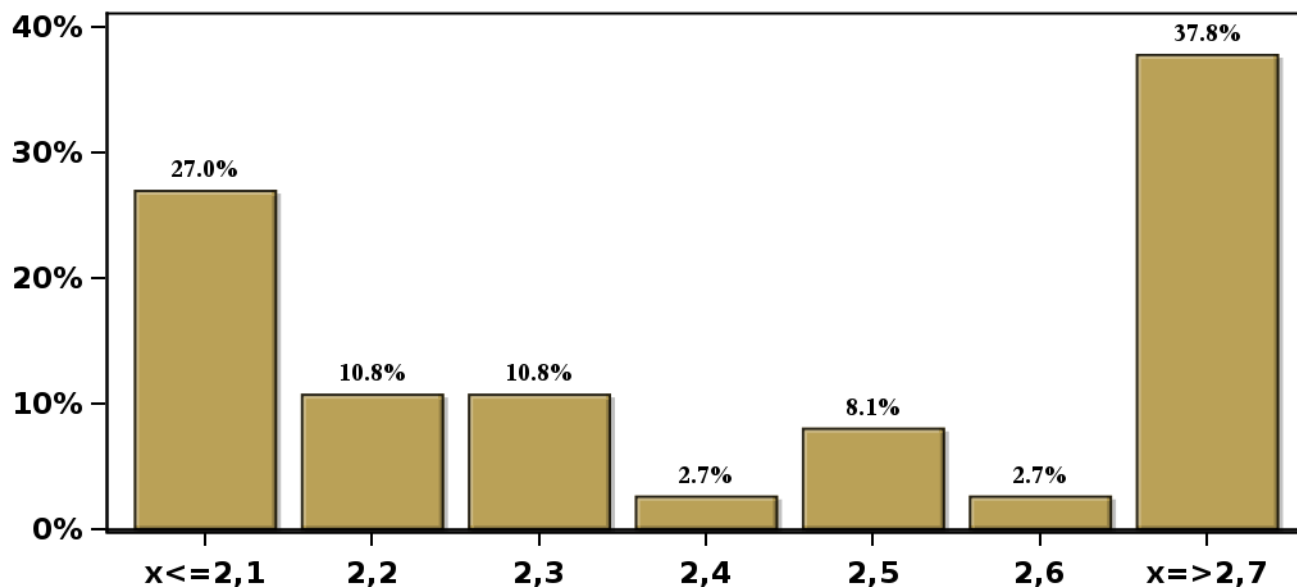

(\*) Fines de mes.

Encuesta mensual a un selecto grupo de académicos, consultores y ejecutivos o asesores de instituciones financieras. Se cierra al día siguiente de conocerse el IPC del mes anterior y los resultados se publican al día siguiente de su recepción, a las 8:30 hrs aproximadamente ([www.bcentral.cl](http://www.bcentral.cl), en Áreas Estadísticas, Encuestas Económicas, link <https://www.bcentral.cl/web/banco-central/areas/encuestas-economicas>). El periodo de levantamiento comprende la semana previa a la publicación.

[Click para volver al Resumen](#)

**Encuesta de Expectativas Económicas Diciembre 2025**  
**Consumo de los Hogares e IPSFL Año 2025 ( variación 12 meses )**

**Nro. respuestas: 39 Mediana: 2,5%**

**% de Observaciones**

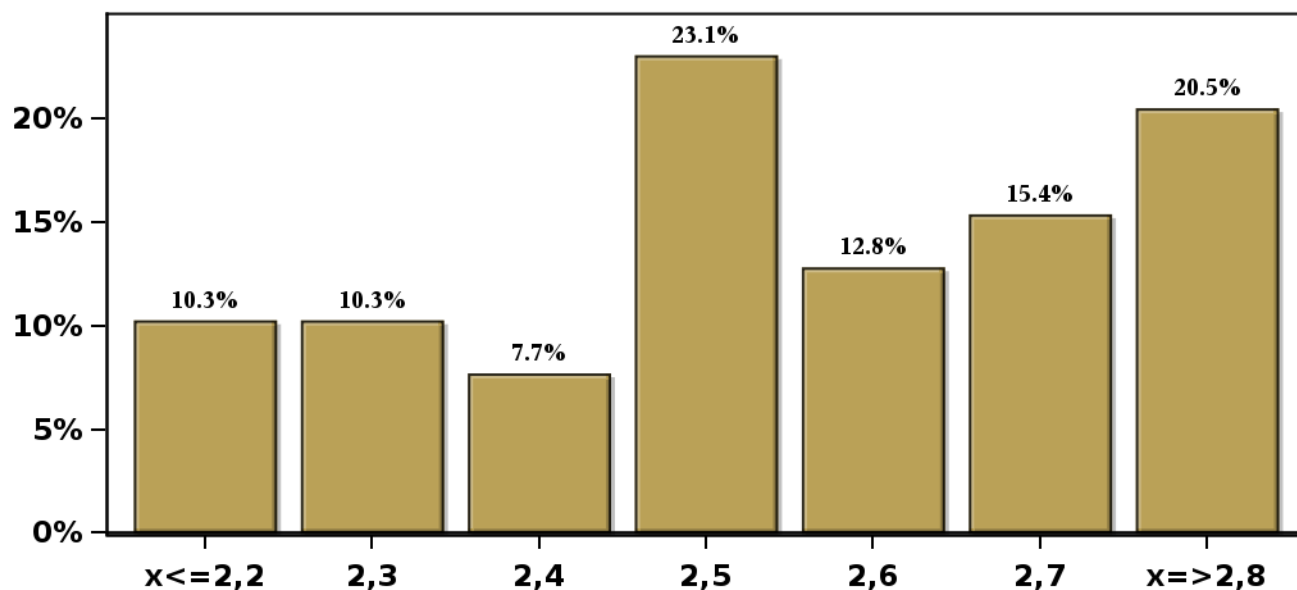

(\*) Fines de mes.

Encuesta mensual a un selecto grupo de académicos, consultores y ejecutivos o asesores de instituciones financieras Se cierra al día siguiente de conocerse el IPC del mes anterior y los resultados se publican al día siguiente de su recepción, a las 8:30 hrs aproximadamente ([www.bcentral.cl](http://www.bcentral.cl), en Áreas Estadísticas, Encuestas Económicas, link <https://www.bcentral.cl/web/banco-central/areas/encuestas-economicas>).

El periodo de levantamiento comprende la semana previa a la publicación

[Click para volver al Resumen](#)

**Encuesta de Expectativas Económicas Diciembre 2025**  
**Consumo de los Hogares e IPSFL Año 2026( variación 12 meses )**

**Nro. respuestas: 39 Mediana: 2,3%**

**% de Observaciones**

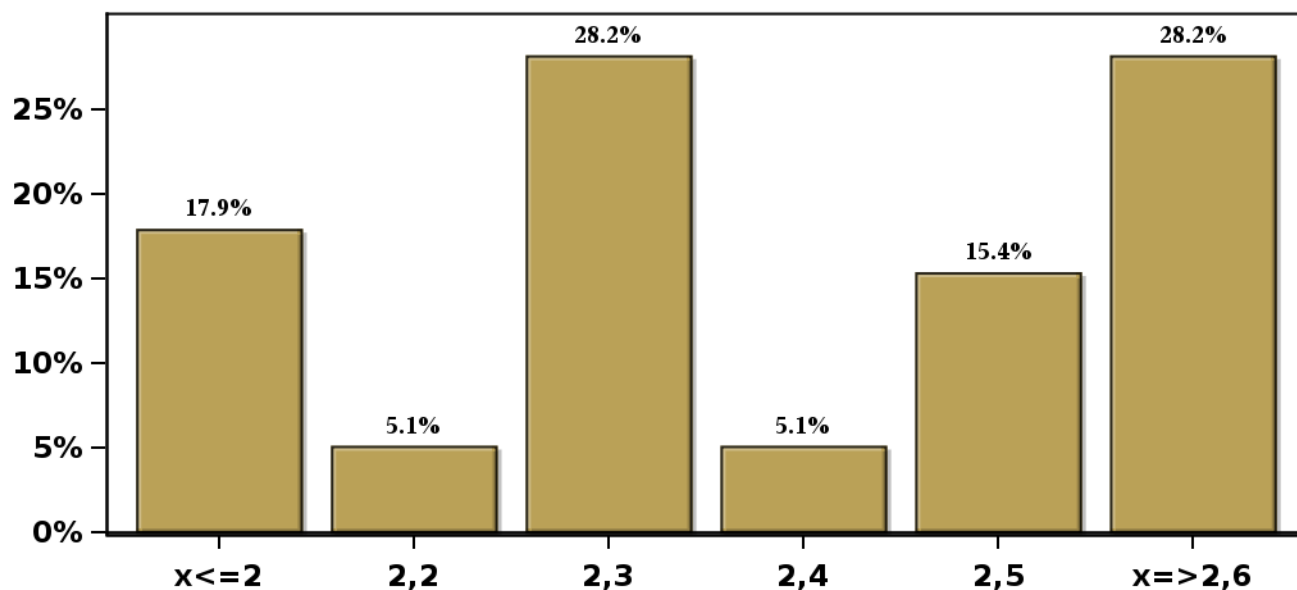

(\*) Fines de mes.

Encuesta mensual a un selecto grupo de académicos, consultores y ejecutivos o asesores de instituciones financieras Se cierra al día siguiente de conocerse el IPC del mes anterior y los resultados se publican al día siguiente de su recepción, a las 8:30 hrs aproximadamente ([www.bcentral.cl](http://www.bcentral.cl), en Áreas Estadísticas, Encuestas Económicas, link <https://www.bcentral.cl/web/banco-central/areas/encuestas-economicas>).

El periodo de levantamiento comprende la semana previa a la publicación

[Click para volver al Resumen](#)

**Encuesta de Expectativas Económicas Diciembre 2025**  
**Formación Bruta de Capital Fijo Año 2025 ( variación 12 meses )**

**Nro. respuestas: 39 Mediana: 5%**

**% de Observaciones**

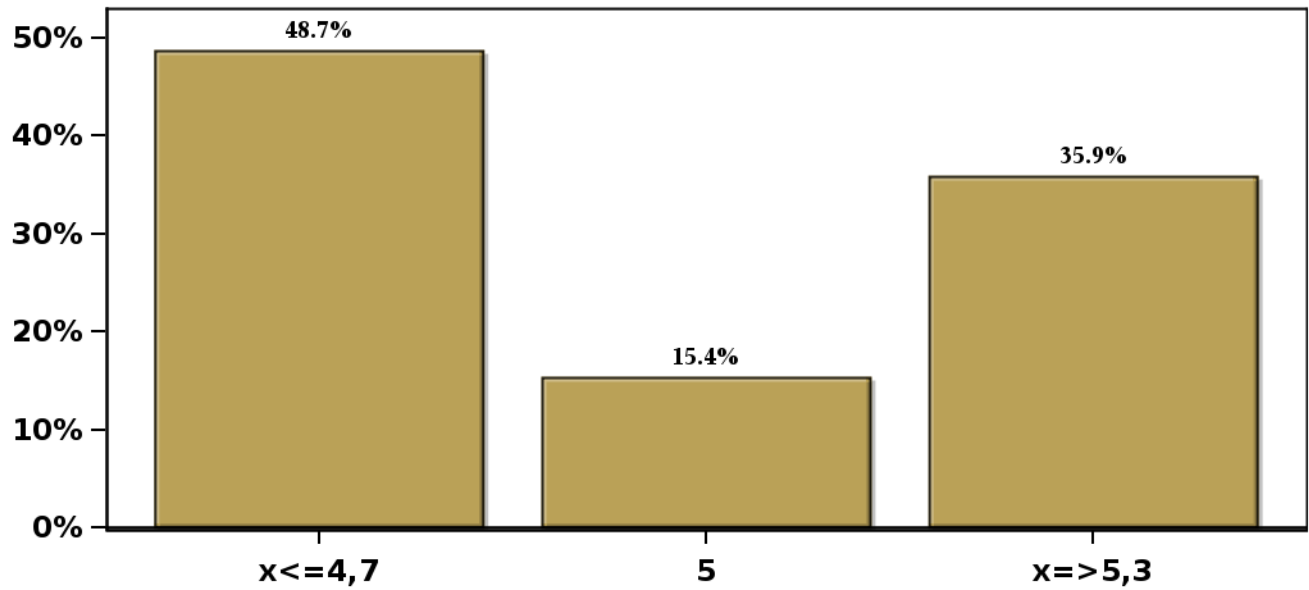

(\*) Fines de mes.

Encuesta mensual a un selecto grupo de académicos, consultores y ejecutivos o asesores de instituciones financieras Se cierra al día siguiente de conocerse el IPC del mes anterior y los resultados se publican al día siguiente de su recepción, a las 8:30 hrs aproximadamente ([www.bcentral.cl](http://www.bcentral.cl), en Áreas Estadísticas, Encuestas Económicas, link <https://www.bcentral.cl/web/banco-central/areas/encuestas-economicas>). El periodo de levantamiento comprende la semana previa a la publicación

[Click para volver al Resumen](#)

**Encuesta de Expectativas Económicas Diciembre 2025**  
**Formación Bruta de Capital Fijo Año 2026( variación 12 meses )**

**Nro. respuestas: 39 Mediana: 4%**

**% de Observaciones**

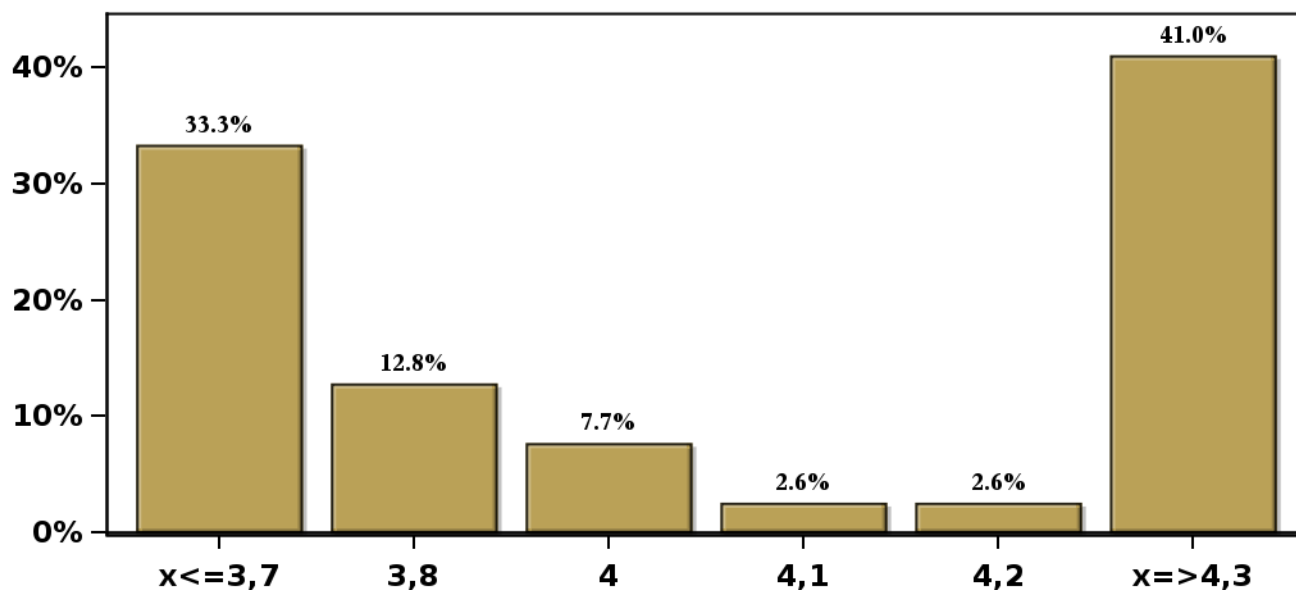

(\*) Fines de mes.

Encuesta mensual a un selecto grupo de académicos, consultores y ejecutivos o asesores de instituciones financieras Se cierra al día siguiente de conocerse el IPC del mes anterior y los resultados se publican al día siguiente de su recepción, a las 8:30 hrs aproximadamente ([www.bcentral.cl](http://www.bcentral.cl), en Áreas Estadísticas, Encuestas Económicas, link <https://www.bcentral.cl/web/banco-central/areas/encuestas-economicas>).  
El periodo de levantamiento comprende la semana previa a la publicación

[Click para volver al Resumen](#)