

# BOLETÍN ESTADÍSTICO

## 7 DICIEMBRE 2025

Serie 90 N°1260



# ÍNDICE

Indicadores Estadísticos. Contenido y Naturaleza.	11
Siglas, abreviaturas y signos utilizados.	12
<b>CAPÍTULO 1: PRINCIPALES ESTADÍSTICAS MACROECONÓMICAS</b>	<b>16</b>
1.1. Series trimestrales	17
1.2. Series mensuales	18
<b>CAPÍTULO 2: CUENTAS NACIONALES</b>	<b>19</b>
<b>    PIB, INGRESO Y GASTO</b>	<b>20</b>
2.1. Indicador mensual de actividad económica (Imacec)	21
2.2. Indicador mensual de actividad económica (Imacec), desestacionalizado	22
2.3. Producto interno bruto, trimestral, volumen a precios del año anterior encadenado	23
2.4. Gasto del producto interno bruto, trimestral, precios corrientes	24
2.5. Deflactor del gasto del producto interno bruto, trimestral	24
2.6. Gasto del producto interno bruto, anual, precios corrientes	25
2.7. Deflactor del gasto del producto interno bruto, anual	25
2.8. Gasto del producto interno bruto, trimestral, volumen a precios del año anterior encadenado	26
2.9. Variación del gasto del producto interno bruto, trimestral, volumen a precios del año anterior encadenado	26
2.10. Contribución del gasto del producto interno bruto, trimestral, volumen a precios del año anterior encadenado	27
2.11. Gasto del producto interno bruto, trimestral, volumen a precios del año anterior encadenado, desestacionalizado	28
2.12. Variación del gasto del producto interno bruto, trimestral, volumen a precios del año anterior encadenado, desestacionalizado	28
2.13. Contribución del gasto del producto interno bruto, trimestral, volumen a precios del año anterior encadenado, desestacionalizado	29
2.14. Gasto del producto interno bruto, anual, volumen a precios del año anterior encadenado	30
2.15. Variación del gasto del producto interno bruto, anual, volumen a precios del año anterior encadenado	30
2.16. Contribución del gasto del producto interno bruto, anual, volumen a precios del año anterior encadenado	31
2.17. Producto interno bruto por clase de actividad económica, trimestral, precios corrientes	32
2.18. Producto interno bruto por clase de actividad económica, anual, precios corrientes	32
2.18. <i>Deflactor del producto interno bruto por clase de actividad económica (Base de datos)</i>	
2.19. Producto interno bruto por clase de actividad económica, trimestral, volumen a precios del año anterior encadenado	33
2.20. Variación del PIB por clase de actividad económica, trimestral, volumen a precios del año anterior encadenado	33
2.21. Contribución del PIB por clase de actividad económica, trimestral, volumen a precios del año anterior encadenado	34



2.22. Producto interno bruto por clase de actividad económica, trimestral, volumen a precios del año anterior encadenado, desestacionalizado	35
2.23. Variación del PIB por clase de actividad económica, trimestral, volumen a precios del año anterior encadenado, desestacionalizado	35
2.24. Contribución del PIB por clase de actividad económica, trimestral, volumen a precios del año anterior encadenado, desestacionalizado	36
2.25. Producto interno bruto por clase de actividad económica, anual, volumen a precios del año anterior encadenado	37
2.26. Variación del PIB por clase de actividad económica, anual, volumen a precios del año anterior encadenado	37
2.27. Contribución del PIB por clase de actividad económica, anual, volumen a precios del año anterior encadenado	38
2.28. Producto-ingreso, precios corrientes	39
2.29. Ingreso Nacional Bruto disponible, volumen a precios del año anterior encadenado	40
2.30. Principales agregados macroeconómicos y participación en el producto interno bruto, anuales, precios corrientes	41
<b>CUENTAS NACIONALES POR SECTOR INSTITUCIONAL</b>	<b>42</b>
2.31. Ratios. Operaciones no financieras, operaciones financieras y balances financieros	43
2.32. Economía Nacional. Operaciones no financieras, operaciones financieras y balances financieros	44
2.33. Hogares e IPSFL. Operaciones no financieras, operaciones financieras y balances financieros	45
2.34. Empresas no financieras. Operaciones no financieras, operaciones financieras y balances financieros	46
2.35. Gobierno general. Operaciones no financieras, operaciones financieras y balances financieros	47
2.36. Sociedades financieras. Operaciones no financieras, operaciones financieras y balances financieros	48
2.37. Exposiciones intersectoriales. Dinero legal. Operaciones financieras y balances	49
2.38. Exposiciones intersectoriales. Depósitos por sector de contrapartida. Operaciones financieras y balances financieros	50
2.39. Exposiciones intersectoriales. Títulos de deuda por sector de contrapartida. Operaciones financieras y balances	51
2.39. Exposiciones intersectoriales. Títulos de deuda por sector de contrapartida. Operaciones financieras y balances (continuación)	52
2.40. Exposiciones intersectoriales. Préstamos por sector de contrapartida. Operaciones financieras y balances financieros	53
2.40. Exposiciones intersectoriales. Préstamos por sector de contrapartida. Operaciones financieras y balances financieros (continuación)	54
2.41. Exposiciones intersectoriales. Participaciones emitidas por fondos de inversión del mercado monetario. Operaciones financieras y balances	55
2.42. Exposiciones intersectoriales. Participaciones emitidas por fondos de inversión distintas del mercado monetario. Operaciones financieras y balances	56
<b>CAPÍTULO 3: INDICADORES SECTORIALES</b>	<b>57</b>

3.1. Índices de producción industrial	58
3.2. Índices de producción y ventas industriales - Sofofa	59
3.3. Índices de producción minera	60
3.4. Producción y exportaciones de cobre	60
3.5. Venta de viviendas	61
3.6. Número de viviendas y superficie autorizada en obras nuevas, total país	61
3.7. Indicadores de la actividad de la construcción	62
3.8. Índice general de ventas de supermercados	63
3.9. Estadísticas de comercio	63
<b>CAPÍTULO 4: SECTOR EXTERNO</b>	<b>64</b>
<b>BALANZA DE PAGOS</b>	<b>65</b>
4.1. Balanza de Pagos	66
4.2. Cuenta Corriente	67
4.2.1. Renta de la inversión (Ingreso Primario)	67
4.2.2. Renta de la inversión (continuación)	68
4.3. Cuenta financiera	69
4.3.1. Inversión directa	70
4.3.2. Inversión de cartera	71
4.3.3. Otra inversión	71
4.3.4. Por sector institucional, Flujos Netos	72
4.3.5. Por sector institucional, Flujos Netos (continuación)	72
4.3.6. Por sector institucional, Gobierno General y Banco Central	73
4.3.7. Cuenta financiera de la balanza de pagos, por sector institucional, bancos	73
4.3.8. Por sector institucional, fondos de pensiones	74
4.3.9. Por sector institucional, otras sociedades financieras	75
4.3.10. Por sector institucional, empresas no financieras y hogares	75
<b>POSICION DE INVERSION INTERNACIONAL</b>	<b>76</b>
4.4. Posición de Inversión Internacional, resumen por categoría funcional	77
4.4.1. Posición de inversión internacional, detalle por categoría funcional	78
4.4.2. Posición de Inversión Internacional: Gobierno, Banco Central y Bancos	79
4.4.3. Posición de Inversión Internacional: Fondos de pensiones, Otras sociedades financieras y, Empresas no financieras y hogares	80
4.4.4. Posición de Inversión Internacional, detalle por sector institucional	81
<b>DEUDA EXTERNA</b>	<b>82</b>
4.5. Deuda externa por sector institucional, anual	83



4.5. Deuda externa por sector institucional, mensual	84
4.5.1. Deuda externa por sector público y privado, anual	85
4.5.1. Deuda externa por sector público y privado, mensual	86
4.5.2. Deuda externa por sector acreedor, anual	87
4.5.2. Deuda externa sector acreedor, mensual	88
4.5.3. Deuda externa de corto plazo residual, por sector institucional e instrumento	89
4.5.4. Servicio de la deuda externa, por sector institucional	90
4.5.5. Créditos externos de largo plazo, de Empresas no financieras y hogares, por tasa de interés y plazo	91
<b>COMERCIO EXTERIOR</b>	<b>92</b>
4.6.1. Exportaciones	93
4.6.2. Importaciones	94
4.6.3. Índice de volumen de exportaciones	95
4.6.4. Índice de volumen de importaciones	96
4.6.5. Índice de precios de exportaciones	97
4.6.6. Índice de precios de importaciones	97
4.6.7. Índice de valor de exportaciones	98
4.6.8. Índice de valor de importaciones	98
4.6.9. Exportaciones por países	99
4.6.10. Importaciones por países	99
<b>CAPÍTULO 5: MERCADO LABORAL</b>	<b>100</b>
5.1. Fuerza de trabajo nacional e inactivos	101
5.2. Tasa de desocupación, nacional y por región	102
5.3. Ocupados, por rama de actividad económica	103
5.3. Ocupados, por rama de actividad económica (continuación)	103
5.4. Ocupación, por grupo de ocupación	104
5.5. Empleo en el Gran Santiago	104
5.6. <i>Índice de vacantes (Base de datos)</i>	
5.7. Índices de remuneraciones	105
5.8. <i>Población nacional estimada al 31 de diciembre de cada año, sexo (Base de datos)</i>	
5.9. <i>Tasa brutas natalidad y mortalidad (Base de datos)</i>	
<b>CAPÍTULO 6: PRECIOS</b>	<b>106</b>
6.1. Inflación del índice de precios al consumidor (IPC) y medidas subyacentes, series referenciales, Base (2023=100)	107
6.2. Índice de precios al productor (IPP) por categoría	108
6.3. <i>Índice de precios al consumidor(IPC), variación anual, serie histórica (Base de datos)</i>	

6.4. <i>Índice de precios al consumidor (IPC), por divisiones (Base de datos)</i>	
6.5. Unidades de reajustabilidad	109
6.6. <i>Unidad de fomento (UF) (Base de datos)</i>	
6.7. <i>Índice de valor promedio (IVP)(Base de datos)</i>	
6.8. <i>Unidad Tributaria (Base de datos)</i>	
6.9. Índices de la Bolsa de Comercio de Santiago	110
<b>CAPÍTULO 7: TASAS DE INTERÉS</b>	<b>111</b>
7.1. Tasas de interés de referencia de la política monetaria	112
7.2. <i>Tasas de interés de referencia de la política monetaria (continuación) (Base de datos)</i>	
7.3. Tasas de interés del mercado monetario	113
7.4. Tasas de interés de los instrumentos del Banco Central de Chile y de la Tesorería General de la República, mercado secundario	113
7.5. <i>Tasas de interés de los instrumentos del Banco Central de Chile (Base de datos)</i>	
7.6. Tasas de interés del sistema financiero, por tipo de colocación	114
7.6. Tasas de interés del sistema financiero, por tipo de colocación (continuación)	115
7.7. Tasas de interés del sistema financiero, por tipo de producto.	116
7.8. Tasas de interés del sistema financiero, por plazo	117
7.8. Tasas de interés del sistema financiero, por plazo (continuación)	117
7.9. <i>Tasas de interés del sistema financiero, operaciones de 30 a 89 días (Base de datos)</i>	
7.10. <i>Tasas de interés del sistema financiero, operaciones de 90 días a un año (Base de datos)</i>	
7.11. <i>Tasas de interés del sistema financiero, operaciones de uno a tres años (Base de datos)</i>	
7.12. <i>Tasas de interés del sistema financiero, operaciones de más de tres años (Base de datos)</i>	
<b>CAPÍTULO 8: TIPOS DE CAMBIO</b>	<b>118</b>
8.1. Índices de tipo de cambio y de precios externos, distintas medidas	119
8.2. Tipo de cambio nominal, peso-distintas monedas extranjeras, promedios mensuales y anuales	120
8.3. Paridades de monedas extranjeras, promedios mensuales y anuales	121
8.4. <i>Tipo de cambio nominal, diario y mensual (Base de datos)</i>	
<b>CAPÍTULO 9: ESTADÍSTICAS MONETARIAS Y FINANCIERAS</b>	<b>122</b>
<b>AGREGADOS MONETARIOS</b>	<b>123</b>
9.1.1. Base monetaria y agregados monetarios privados	124
9.1.1. Base monetaria y agregados monetarios privados (continuación)	125
9.1.2. Agregados monetarios reales desestacionalizados	126
9.1.2. Agregados monetarios reales desestacionalizados (continuación)	126



9.1.3. *Dinero y depósitos a plazo del sector público (Base de datos)*

9.1.4. *Monedas en circulación (Base de datos)*

9.1.5. *Billetes en circulación (Base de datos)*

## DEPÓSITOS Y COLOCACIONES

127

9.2.1. Colocaciones por tipo de deudor 128

9.2.2. Colocaciones según plazo y reajustabilidad, saldos 129

9.2.3. Depósitos y captaciones en moneda nacional 130

9.2.4. Depósitos en moneda extranjera 130

9.2.5. *Depósitos y colocaciones, sectores privado y público no financieros (Base de datos)*

9.2.6. *Colocaciones en moneda nacional (Base de datos)*

9.2.7. *Colocaciones en moneda extranjera (Base de datos)*

9.2.8. *Colocaciones en moneda nacional, promedios por sector y por reajustabilidad (Base de datos)*

9.2.9. *Colocaciones en moneda nacional, saldos por sector y por reajustabilidad (Base de datos)*

9.2.10. *Colocaciones en moneda extranjera, promedios por sector y por plazo (Base de datos)*

9.2.11. *Colocaciones en moneda extranjera, saldos por sector y por plazo (Base de datos)*

9.2.12. *Inversiones financieras en moneda nacional (Base de datos)*

9.2.13. *Inversiones financieras en moneda extranjera (Base de datos)*

## PANORAMAS FINANCIEROS

131

9.3.1. Activos y pasivos del Banco Central de Chile 132

9.3.2. Activos y pasivos del Banco Central de Chile, bancos comerciales y sociedades financieras 133

9.3.3. Activos y pasivos de bancos comerciales y sociedades financieras 133

9.3.4. Balance del Banco Central: Saldos por posición 134

9.3.5. Posiciones denominadas en moneda extranjera del balance del Banco Central 135

9.3.6. Activos de reservas internacionales: Contrapartida de las variaciones, detalle por sector y tipo de operación 136

9.3.7. Base monetaria: Contrapartida de las variaciones 137

9.3.8. *Activos de reserva (Base de datos)*

9.3.9. Activos de reserva por monedas, anual 138

9.3.10. *Posición del balance del Banco Central: Variación de saldos (Base de datos)*

9.3.11. *Variación de la posición denominada en moneda extranjera del Banco Central (Base de datos)*

9.3.12. *Activos de reservas internacionales: Contrapartida de las variaciones, apertura por sector y operaciones (Base de datos)*

9.3.13. Liquidez en moneda extranjera del Banco Central y Gobierno Central 140

9.3.13. Liquidez en moneda extranjera del Banco Central y Gobierno Central (continuación) 140



9.3.14. Liquidez del sistema financiero	141
9.3.15. <i>Título de deuda vigente del Banco Central de Chile (Base de datos)</i>	
<b>CAPÍTULO 10: FINANZAS PÚBLICAS</b>	<b>142</b>
10.1. Estado de operaciones del Gobierno Central Presupuestario, mensual	143
10.2. Estado de operaciones del Gobierno Central Total, trimestral	144
<b>CAPÍTULO 11: ECONOMÍA INTERNACIONAL</b>	<b>145</b>
11.1. Crecimiento del producto interno bruto de las principales economías	146
11.2. Índices de precios al consumidor en Estados Unidos, Zona Euro y Japón	147
11.3. Índices de precios al consumidor en América Latina, Europa emergente y Asia emergente	147
11.4. <i>Precios de productos básico (Base de datos)</i>	
11.5. <i>Precios de productos básicos alimentos (Base de datos)</i>	
11.6. Índices de bolsas externas	148
<b>CAPÍTULO 12: EXPECTATIVAS ECONÓMICAS</b>	<b>149</b>
12.1. Encuesta de expectativas económicas, mensual, distintos indicadores (BCCh)	150
12.2. Encuesta de operadores financieros	151
12.3. Expectativas de inflación (mercado secundario)	152
12.4. Indicador mensual de confianza empresarial(UAI-Icare)	152
12.5. Expectativas económicas, trimestral, distintos indicadores (UCh)	153
12.6. Expectativas económicas, trimestral, síntesis de los resultados (UCh)	153
12.7. Índice de percepción de la economía, por componentes (Ipec)	154
<b>Notas del Boletín Estadístico</b>	<b>155</b>



## CONTENIDO Y NATURALEZA

---

La selección y presentación de la información estadística que se incluye en el Boletín Mensual del Banco Central de Chile se presenta de acuerdo con las siguientes orientaciones básicas.

### Contenido

La información estadística se ordena en doce capítulos, que facilitan el análisis macroeconómico de la economía chilena. El primer capítulo presenta un resumen de las principales estadísticas de relevancia para Chile, en tanto que los restantes capítulos se concentran en indicadores de la economía nacional e internacional.

### Fuentes

La publicación contiene información estadística tanto de fuentes externas —lo que se indica en cada cuadro— como de información elaborada por el propio Banco Central, en cuyo caso no se especifica la fuente. Respecto de las fuentes externas, se privilegia el uso de las fuentes oficiales originales.

### Cobertura temporal

En general, los cuadros presentan cifras anuales para los últimos cuatro años calendario y aperturas trimestrales o mensuales para los últimos dos años.

### Frecuencia de la información

La frecuencia de los indicadores publicados es mensual, trimestral y/o anual. Ello significa que la publicación de indicadores trimestrales y/o anuales se realizará en aquellas ediciones del Boletín Mensual, para las cuales se tenga disponibilidad de nueva información bajo tal frecuencia. Se exceptúan de lo anterior, los indicadores de cuentas nacionales y de balanza de pagos, los que se presentan mensualmente.

### Referencia temporal de indicadores de saldos

Los saldos están referidos a fines del período que corresponda, con excepción de aquellos indicadores para los que se señale en forma específica otra referencia temporal.

**Integración a la web**

La información contenida en el Boletín Mensual se publica en forma electrónica en la página web del Banco Central ([www.bcentral.cl](http://www.bcentral.cl)). Asimismo, las series estadísticas pueden ser consultadas para períodos más extensos en la Base de Datos Estadísticos del Banco Central, disponible también en la página web.



## Siglas, abreviaturas y signos utilizados

<b>Ahp:</b>	Depósitos de ahorro a plazo
<b>Ahv:</b>	Depósitos de ahorro a la vista
<b>BCD:</b>	Bonos reajustables en dólares licitados por el BCCh
<b>BCP:</b>	Bonos en pesos licitados por el BCCh
<b>BCU:</b>	Bonos en UF licitados por el BCCh
<b>BML:</b>	Bolsa de metales de Londres
<b>BTP:</b>	Bonos en pesos licitados por la Tesorería General de la República
<b>BTU:</b>	Bonos en UF licitados por la Tesorería General de República
<b>C:</b>	Circulante
<b>CAC:</b>	Cooperativas de ahorro y crédito
<b>CDEC:</b>	Centro de despacho económico de carga
<b>CIF:</b>	Acrónimo del término en inglés Cost, Insurance and Freight, «Coste, seguro y flete, puerto de destino convenido»)
<b>D1:</b>	Depósitos en cuenta corriente del sector privado no financiero netos de encaje
<b>D1A:</b>	D1 + Ahv + otros depósitos a la vista del sector privado no financiero netos de canje, descontados de este último los documentos depositados
<b>DEG:</b>	Derecho especial de giro
<b>Dg:</b>	Dinero del sector público no financiero neto de encaje
<b>Dp:</b>	Depósitos a plazo del sector privado
<b>Dpg:</b>	Depósitos a plazo del sector público no financiero
<b>Dv:</b>	Depósitos a la vista distintos de cuentas corrientes
<b>EMBI:</b>	Emerging Markets Bond Index
<b>FCC:</b>	Fondo de compensación de los ingresos del cobre
<b>FEPCDP:</b>	Fondo de estabilización de precios de los combustibles derivados del petróleo
<b>FM:</b>	Fondos mutuos
<b>FOB:</b>	Acrónimo del término en inglés "Free on Board", "franco a bordo, puerto de carga convenido"
<b>FP:</b>	Fondos de pensiones
<b>GWH:</b>	Giga Wattios-hora ( $10^9$ Wh, unidad de energía)
<b>ICARE:</b>	Instituto Chileno de administración racional de empresas
<b>IGPA:</b>	Índice general de precios de acciones
<b>IMACEC:</b>	Indicador mensual de actividad económica
<b>INE:</b>	Instituto Nacional de Estadísticas
<b>INTER-10:</b>	Agrupación de las 10 principales acciones pertenecientes al IPSA que cotizan ADR en el exterior
<b>IPC:</b>	Índice de precios al consumidor
<b>IPCN:</b>	Índice de precios al consumidor de no transables
<b>IPCT:</b>	Índice de precios al consumidor de transables
<b>IPCX:</b>	Índice de precios al consumidor excluyendo los precios de combustibles y frutas y verduras frescas
<b>IPCX1:</b>	IPCX descontados los precios de carnes y pescados frescos, tarifas reguladas, precios indexados y servicios financieros
<b>IPE:</b>	Índice de precios externos relevantes para Chile

<b>IPE-5:</b>	IPE considerando los índices de precio de Canadá, Estados Unidos, Japón, Reino Unido y Zona Euro
<b>IPEC:</b>	Índice de percepción de la economía
<b>IPSA:</b>	Índice de precios selectivo de acciones
<b>IPSFL:</b>	Instituciones privadas sin fines de lucro
<b>IVA:</b>	Impuesto al valor agregado
<b>M1:</b>	$C + D1 + Dv + Ahv$
<b>M2:</b>	$M1 + Dp + Ahp + \text{Cuotas de FM con inversiones en instrumentos de deuda con duración de hasta un año (sector privado no financiero)} + \text{Captaciones de Cooperativas de Ahorro y Crédito} - \text{Inv. de FM en M2} - \text{Inv. de CAC en M2}''$
<b>M3:</b>	$M2 + \text{Depósitos en moneda extranjera del sector privado} + \text{Documentos del BCCh} + \text{Bonos de Tesorería} + \text{Letras de Crédito} + \text{Resto de cuotas de FM} + \text{Cuotas de ahorro voluntario de AFP} - \text{Inversión de FM en M3} - \text{Inversión de AFP en M3}''$
<b>MCF:</b>	Mercado cambiario formal
<b>PDBC:</b>	Pagarés descontables en pesos licitados por el BCCh
<b>PIB:</b>	Producto Interno Bruto
<b>PPC:</b>	Poder paridad de compra
<b>PRBC:</b>	Pagarés reajustables en UF licitados por el BCCh
<b>PRC:</b>	Pagarés reajustables con pago de cupones licitados por el BCCh en UF
<b>PRD:</b>	Pagarés licitados por el BCCh, reajustables en dólares
<b>SOFOFA:</b>	Sociedad de Fomento Fabril
<b>TCM:</b>	Tipo de cambio multilateral
<b>TCM-5:</b>	TCM considerando las monedas de Canadá, Estados Unidos, Japón, Reino Unido y Zona Euro
<b>TCR:</b>	Tipo de cambio real
<b>TCR-5:</b>	TCR considerando las monedas de Canadá, Estados Unidos, Japón, Reino Unido y Zona Euro
<b>TPM:</b>	Tasa de política monetaria
<b>UAI:</b>	Universidad Adolfo Ibáñez
<b>UCh:</b>	Universidad de Chile
<b>UF:</b>	Unidad de fomento
<b>WTI:</b>	West Texas Intermediate

**Signos**

<b>0,0:</b>	Cantidad inferior a la mitad del último dígito indicado en la serie
<b>--:</b>	Inexistencia del fenómeno considerado o carencia de significado

**Palabras**

instrumentos  
inversión  
extranjera  
externa  
correspondiente

**Abreviación**

instrum.  
invers.  
extranj.  
ext.  
correspon.



<b>intereses</b>	inter.
<b>sociedades</b>	soc.
<b>instituciones sin fines de lucro</b>	ISFL
<b>mercado</b>	mcdo.
<b>transacciones</b>	transac.
<b>patrimonio</b>	patrim.
<b>producción</b>	produc.
<b>adquisición</b>	adquisic.
<b>endeudamiento</b>	endeud.
<b>financieros</b>	financ.
<b>especiales</b>	espec.
<b>situación</b>	situac.
<b>no bancarias</b>	n/bancarias
<b>no financieros</b>	n/financ.
<b>préstamo</b>	prést.
<b>empresas</b>	empr.
<b>devengados</b>	deveng.
<b>variación</b>	variac.
<b>porcentual</b>	porcent.
<b>documentos</b>	dctos.
<b>afectan</b>	afect.
<b>bienes y servicios</b>	Bs. y Ss.
<b>rezagados</b>	rezag.
<b>institucional</b>	inst.
<b>Estados Unidos</b>	EE.UU



# I. PRINCIPALES ESTADÍSTICAS MACROECONÓMICAS\*

\*Para consultas sobre esta información dirigirse a: [contacto\\_bde@bcentral.cl](mailto:contacto_bde@bcentral.cl)





**CUADRO 1.1**  
**Series trimestrales (1)**

	2023	2024	2024 IV	2025 I	II	III
<b>Actividad</b>						
PIB (millones de US\$, últimos 12 meses)	335.885	330.140	330.140	334.026	341.231	345.747
Población (millones de personas)	20,0	20,1	--	--	--	--
PIB per cápita (US\$)	16.827	16.436	--	--	--	--
PIB per cápita PPC (US\$, FMI)	32.312	33.756	--	--	--	--
PIB	0,5	2,6	4,0	2,6	3,3	1,6
PIB (desestacionalizado)	0,6	2,4	3,2	2,6	3,7	1,9
Demanda interna	-3,7	1,3	4,3	1,9	6,2	5,8
Consumo	-3,5	1,4	1,2	2,3	3,2	2,7
Formación bruta de capital fijo	-0,1	-1,4	3,3	1,6	5,8	10,0
Formación bruta de capital fijo (% PIB, últimos 12 meses)	24,1	23,2	23,2	23,1	23,2	23,7
Exportación de bienes y servicios	0,1	6,6	9,2	10,1	5,0	-0,0
Importación de bienes y servicios	-10,9	2,5	10,2	9,5	14,8	12,8
Términos de intercambio	1,9	4,4	5,9	-2,7	6,9	6,4
<b>Sector Externo</b>						
Cuenta corriente (% PIB, últimos 12 meses)	-3,2	-1,5	-1,5	-1,9	-1,9	-2,5
Exportación de bienes (millones de US\$, fob)(2)	92.973	99.165	25.679	26.494	26.201	25.084
Exportación de bienes (volumen)	-1,2	5,3	7,6	8,9	4,7	-0,6
Mineras	-1,4	4,7	2,8	6,1	3,1	-3,8
Cobre	-1,3	4,0	3,5	4,5	5,7	-6,1
Industriales	-0,3	3,6	7,6	5,3	7,4	3,9
Agrícolas	-3,7	17,0	73,5	21,9	6,1	10,2
Importación de bienes (millones de US\$, fob)	79.164	78.133	20.923	20.098	21.127	22.700
Importación de bienes (volumen)(3)	-12,4	2,9	11,3	9,9	16,1	14,6
Consumo	-21,0	6,1	12,6	12,7	13,1	9,9
Intermedios no combustibles	-10,3	5,9	13,0	11,9	18,2	13,8
Combustibles y lubricantes	-6,2	-0,7	2,3	-4,9	5,0	5,1
Capital	-10,5	-3,1	14,3	17,4	26,7	30,6
RIN (% PIB, últimos 12 meses) (4)	14,5	14,1	14,1	13,5	13,4	13,8
Reservas internacionales (millones de US\$)	46.353	44.421	44.421	45.066	46.398	47.422
Deuda externa total (% PIB, últimos 12 meses)	76,5	78,0	78,0	75,2	74,8	78,2
Deuda externa total (millones de US\$)	243.695	244.965	244.965	251.953	259.455	269.408
Posición de inversión internacional (% PIB)	-19,7	-18,0	-18,0	-19,4	-18,5	-18,5
<b>Cuentas Fiscales</b>						
Balance total Gobierno Central (% PIB, últimos 12 meses)	-1,2	-0,3	-0,3	-0,7	-0,5	--
Deuda bruta Gobierno Central (% PIB)	39,4	41,7	41,7	41,7	42,8	--
Deuda neta Gobierno Central (% PIB)	23,2	26,0	26,0	26,6	26,8	--
Deuda bruta Banco Central (% PIB)	20,8	9,2	9,2	8,7	9,0	--
Deuda neta Banco Central (% PIB)	-2,4	-5,3	-5,3	-4,6	-4,8	--
Deuda bruta consolidada (% PIB)	60,2	50,8	50,8	50,6	51,8	--
Deuda neta consolidada (% PIB)	20,8	20,7	20,7	22,0	22,0	--
Deuda bruta empresas públicas (% PIB)	10,1	10,9	10,9	10,6	10,3	--
Deuda neta empresas públicas (% PIB)	9,0	10,1	10,1	9,7	9,5	--
<b>Condiciones Externas</b>						
PIB mundial PPC	3,7	3,4	3,6	3,5	3,6	--
PIB socios comerciales	3,6	3,5	3,9	3,4	3,1	--

Fuente: Comité de Inversiones Extranjeras, Banco Central de Chile, Instituto Nacional de Estadísticas, Dirección de Presupuestos del Ministerio de Hacienda y FMI.



## CUADRO 1.2

### Series mensuales (1)

	2023	2024	2025 II	III	2025 Ago	Sep	Oct	Nov
<b>Actividad y Empleo</b>								
Imacec	0,5	2,6	3,3	1,6	0,3	2,7	2,2	--
Imacec Desestacionalizado	0,6	2,4	0,5	-0,1	-0,9	0,4	0,7	--
Velocidad de expansión (*)	--	--	0,5	-0,1	-0,3	-0,1	0,0	--
Producción Manufacturera (INE)	-0,2	2,8	4,7	3,2	2,0	5,1	-0,4	--
Producción minera (INE)	-0,7	4,4	5,6	-3,0	-6,3	-1,8	-0,8	--
Generación de energía eléctrica	0,5	2,3	-2,0	0,5	0,1	1,2	2,3	--
Ventas del comercio (INE)	-6,4	4,5	4,8	5,8	5,2	6,5	8,4	--
Ventas del comercio (CNC)	-8,6	8,2	3,3	3,4	5,2	1,7	6,6	--
Venta de autos nuevos (ANAC)	-26,5	-3,7	4,7	8,9	-3,1	23,7	-14,8	--
Venta de viviendas nuevas, nacional (CChC)	10,3	-9,4	1,0	--	--	--	--	--
Venta de viviendas nuevas, Gran Santiago (CChC)	23,7	-8,0	1,8	18,3	--	--	--	--
Fuerza de trabajo (2)	3,6	0,5	0,6	1,2	0,9	1,2	1,3	--
Empleo (2)	2,9	0,9	0,0	1,5	1,3	1,5	1,5	--
Tasa de desempleo	8,5	8,1	8,9	8,5	8,6	8,5	8,4	--
<b>Precios</b>								
IPC (a/a) (3)	--	--	--	--	4,0	4,4	3,4	3,4
IPC (m/m) (3)	--	--	--	--	0,0	0,4	0,0	0,3
Costo de la mano de obra (nominal; a/a) (4)	--	7,6	8,2	6,4	6,6	6,5	6,5	--
<b>Tipo de cambio</b>								
Tipo de cambio nominal (\$/US\$)	839,1	943,6	947,2	959,2	966,3	960,4	954,0	935,7
Tipo de cambio nominal (1)	-3,8	12,5	1,3	3,0	3,9	3,7	2,2	-3,7
Tipo de cambio nominal multilateral (1)	-8,3	4,5	-0,3	2,5	3,0	2,8	1,9	-2,4
Tipo de cambio real (1986=100)	98,7	105,7	104,0	105,7	106,3	105,9	105,2	--
Tipo de cambio real (1)	-10,8	7,1	-1,0	1,1	1,6	1,2	1,1	--
<b>Sector Externo</b>								
Reservas internacionales netas (millones de US\$)	46.353	44.421	46.398	47.422	46.797	47.422	47.958	48.646
Exportación de bienes (millones de US\$, fob)(5)	92.973	99.165	26.201	25.084	8.064	8.738	9.435	8.504
Exportación de bienes (fob)	-5,6	6,7	9,3	4,6	0,9	12,0	13,6	8,2
Mineras (fob)	-8,7	10,1	12,1	5,9	2,3	10,9	19,2	12,6
Cobre (fob)	-2,7	16,7	13,1	3,7	2,5	5,0	13,4	4,6
Industriales (fob)	-3,8	-2,3	5,8	0,2	-3,7	10,2	0,1	-4,9
Agrícolas(fob)	11,2	25,0	3,6	22,3	18,1	40,5	53,6	60,0
Importación de bienes (millones de US\$, fob)	79.164	78.133	21.127	22.700	6.954	7.520	7.986	6.606
Importación de bienes (fob)	-16,6	-1,3	13,0	14,1	2,4	24,7	11,8	0,6
Consumo (cif)	-22,8	3,9	12,9	10,5	1,5	15,3	5,3	-3,7
Durables (cif)	-26,6	3,6	10,8	7,1	2,2	4,7	-1,3	5,3
Intermedios no combustibles (cif)	-16,7	1,5	17,6	13,1	-0,0	28,1	14,5	-9,0
Combustibles y lubricantes (cif)	-21,6	-10,8	-11,1	-4,5	-25,4	14,5	-13,5	-0,5
Capital (cif)	-12,9	-3,3	26,5	30,6	27,4	30,8	30,4	22,0
<b>Indicadores Financieros</b>								
Tasa de Interés de Política Monetaria (%)	10,5	6,2	5,0	4,8	4,8	4,8	4,8	4,8
BCU 5 años	2,9	2,4	2,4	2,3	2,2	2,3	2,2	2,3
BCU 10 años	2,2	2,6	2,5	2,5	2,4	2,4	2,3	2,3
BCP 5 años	5,8	5,5	5,5	5,4	5,4	5,4	5,4	5,2
BCP 10 años	5,6	5,8	5,7	5,6	5,6	5,6	5,6	5,4
M1 (nominal, promedio)	-2,8	5,0	5,4	6,0	6,2	6,0	5,8	4,8
M2 (nominal, promedio)	4,0	5,5	4,3	2,8	2,5	2,8	2,4	2,8
M3 (nominal, promedio)	6,0	7,4	5,8	6,6	6,3	6,6	7,0	6,1
IPSA	17,8	8,3	28,6	38,2	37,8	38,2	43,9	54,0
IPSA (01/01/2003=1.000)	6.197,8	6.710,0	8.247,6	8.970,7	8.899,9	8.970,7	9.428,9	10.128,6
Colocaciones reales totales (saldos)	-1,1	0,4	-0,3	1,3	1,6	1,3	1,0	-0,1
Colocaciones reales de consumo (saldos)	-0,3	-2,5	-1,5	-1,2	-1,0	-1,2	-0,1	-0,4
Colocaciones reales de vivienda (saldos)	3,3	1,6	1,6	1,2	1,6	1,2	2,4	1,4
Colocaciones reales comerciales (saldos)	-4,6	-1,3	-0,6	1,5	1,8	1,5	1,4	0,2
<b>Condiciones Externas</b>								
Precio del cobre (US\$ / lb, BML)	3,8	4,1	4,3	4,4	4,4	4,5	4,9	4,9
Precio del petróleo (US\$ / barril, WTI )	77,7	75,8	63,9	65,0	64,1	63,6	60,2	59,6
Bono del gobierno de EE.UU. a diez años (promedio, %)	4,0	4,2	4,4	4,3	4,3	4,1	4,0	4,1

Fuente: Banco Central de Chile, Instituto Nacional de Estadísticas, Dirección de Presupuestos del Ministerio de Hacienda, CNC(Cámara Nacional de Comercio), CChC (Cámara Chilena de la Construcción), Anac (Asociación Nacional Automotriz de Chile), Bolsa de Comercio de Santiago.

## II. CUENTAS NACIONALES\*

\*Para consultas sobre esta información dirigirse a: [cuentasnacionales@bcentral.cl](mailto:cuentasnacionales@bcentral.cl)

## PIB, Ingreso y Gasto



CUADRO 2.1  
Indicador mensual de actividad económica (Imacec) (1)

Volumen a precios del año anterior encadenado (Variación porcentual respecto de igual periodo del año anterior)

	Imacec a costo de factores (5)							Impuesto a los productos (7)	Imacec	Imacec no minero (6)	
	Producción de bienes				Comercio	Servicios (4)	Total				
	Minería (2)	Industria	Resto de bienes (3)	Total							
2021	-4,5	5,7	3,9	1,5	22,2	14,1	10,2	21,7	11,3	13,4	
2022	-6,4	-2,5	2,7	-2,3	-3,3	7,3	2,4	-0,3	2,2	3,6	
2023	0,0	3,0	3,0	1,8	-1,5	1,6	1,4	-6,8	0,5	0,6	
2024	5,2	2,7	3,2	3,7	5,1	2,0	2,9	0,1	2,6	2,3	
2023	Nov	1,3	5,6	3,9	3,3	1,0	1,9	2,3	-4,7	1,6	1,6
	Dic	-3,7	-2,5	0,3	-2,4	-2,2	2,7	0,2	-2,6	-0,1	0,5
2024	Ene	-1,4	3,2	4,8	2,8	9,1	3,3	3,5	0,2	3,2	3,9
	Feb	11,3	3,5	6,2	8,3	7,0	4,5	6,0	1,3	5,5	4,6
	Mar	9,4	-4,0	2,8	3,9	-1,4	1,1	1,9	-1,0	1,6	0,3
	Abr	-1,5	5,6	4,5	3,3	9,7	3,9	4,4	-0,0	4,0	4,3
	May	3,7	-2,5	2,8	1,5	-0,0	-0,0	0,7	-2,7	0,4	-0,3
	Jun	5,0	-1,4	0,9	0,9	3,6	-2,6	-0,6	-0,9	-0,7	-1,3
	Jul	4,6	8,0	-0,5	3,0	4,6	4,9	4,2	2,2	4,0	4,2
	Ago	9,0	3,3	-2,9	2,4	2,8	1,3	1,9	1,7	1,9	1,1
	Sep	0,6	0,4	-4,7	-2,5	3,2	1,7	0,3	-0,8	0,2	0,6
	Oct	4,3	4,2	0,3	2,0	6,8	2,5	2,8	1,1	2,6	2,7
	Nov	2,9	2,3	4,4	3,1	4,7	1,7	2,5	0,8	2,3	2,3
	Dic	14,5	10,9	14,5	14,3	10,8	2,2	7,5	0,0	6,8	5,9
2025	Ene	-0,9	6,8	1,4	2,1	10,6	1,9	2,9	4,6	3,0	3,6
	Feb	-7,1	1,7	2,0	-1,0	4,6	0,6	0,4	-2,7	0,1	1,1
	Mar	5,3	6,7	5,5	5,7	9,4	3,0	4,6	3,0	4,5	4,5
	Abr	12,3	1,6	4,6	5,8	2,7	1,8	3,2	2,1	3,1	2,3
	May	12,2	1,9	2,3	5,4	2,2	2,7	3,5	2,6	3,5	2,5
	Jun	-8,8	9,1	2,1	-0,0	6,6	4,6	3,1	5,4	3,3	4,9
	Jul	-4,2	1,7	-0,3	-1,3	5,2	3,0	1,6	3,7	1,8	2,6
	Ago	-10,1	0,1	-0,3	-3,9	2,5	2,5	0,1	1,3	0,3	1,7
	Sep	-4,9	3,4	0,2	-0,7	9,8	3,5	2,5	4,5	2,7	3,7
	Oct	-1,6	1,8	-0,2	-0,2	8,1	2,5	2,0	3,5	2,2	2,6

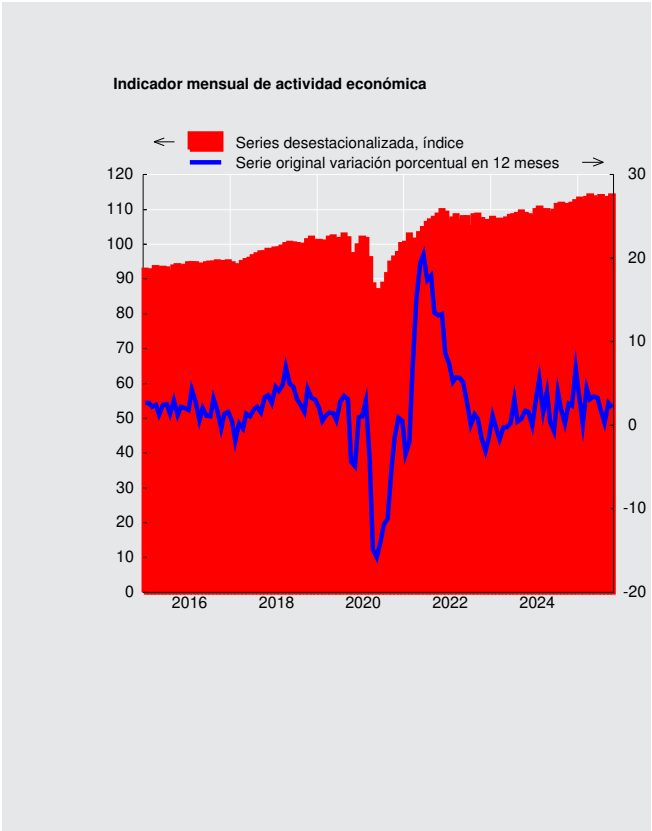



## CUADRO 2.2

### Indicador mensual de actividad económica (Imacec), desestacionalizada (1)

Volumen a precios del año anterior encadenado (Variación porcentual respecto al periodo anterior)

	Imacec a costo de factores (5)							Impuesto a los productos (7)	Imacec	Imacec no minero (6)	
	Producción de bienes				Comercio	Servicios (4)	Total				
	Minería (2)	Industria	Resto de bienes (3)	Total							
2021	-4,1	6,1	4,1	1,8	22,9	14,2	10,4	22,3	11,5	13,6	
2022	-6,6	-2,3	2,8	-2,3	-3,4	7,4	2,4	-0,0	2,2	3,6	
2023	0,1	3,4	3,1	2,0	-1,0	1,7	1,5	-6,9	0,6	0,7	
2024	4,7	2,4	3,1	3,4	4,5	1,9	2,7	-0,1	2,4	2,2	
2023	Nov	-0,1	-1,7	-0,5	-0,7	0,4	0,1	-0,2	-1,0	-0,2	-0,3
	Dic	-4,8	-2,1	0,5	-2,2	1,0	0,7	-0,4	-1,0	-0,4	0,2
2024	Ene	7,8	0,8	0,6	3,3	1,7	0,6	1,8	2,3	1,8	1,0
	Feb	1,7	2,2	0,5	1,4	0,5	0,4	0,8	-0,5	0,6	0,5
	Mar	-2,9	-0,7	-1,2	-1,6	0,6	-1,2	-1,2	1,1	-1,0	-0,7
	Abr	-3,8	1,1	-0,7	-1,2	0,7	1,1	0,3	-0,2	0,2	0,7
	May	-0,5	-1,6	0,5	-0,4	-0,1	-1,1	-0,8	-1,7	-0,9	-0,9
	Jun	10,5	-0,9	0,9	3,4	-0,2	-0,9	0,7	0,3	0,7	-0,4
	Jul	-1,0	5,0	1,0	1,5	0,4	1,7	1,4	2,3	1,5	1,8
	Ago	3,9	-0,7	0,0	1,1	1,1	-0,4	0,3	0,2	0,3	-0,1
	Sep	-3,1	0,1	-0,1	-1,1	-1,3	0,2	-0,4	-2,1	-0,6	-0,3
	Oct	-2,4	-0,9	0,7	-0,8	-0,7	1,2	0,3	1,3	0,4	0,7
	Nov	-1,0	1,6	1,4	0,6	2,2	-0,3	0,3	-0,5	0,2	0,4
	Dic	5,4	0,8	1,9	2,7	1,4	-0,2	1,0	-1,6	0,7	0,2
2025	Ene	-6,9	0,6	-2,7	-3,2	5,6	1,4	0,0	6,2	0,6	1,6
	Feb	-1,5	-0,0	1,6	0,1	-2,3	-0,3	-0,4	-3,9	-0,7	-0,6
	Mar	5,8	-0,4	-0,7	1,5	0,1	0,2	0,7	2,1	0,8	0,2
	Abr	3,5	-0,4	0,4	1,2	-1,2	0,6	0,6	0,7	0,6	0,3
	May	-0,5	-0,3	-0,0	-0,3	-0,7	-0,2	-0,3	-1,8	-0,4	-0,4
	Jun	-9,7	2,3	0,3	-2,7	0,9	0,3	-0,8	2,2	-0,5	0,7
	Jul	3,6	-0,9	-0,4	0,8	0,5	0,8	0,8	1,1	0,8	0,5
	Ago	-2,6	-0,2	0,5	-0,7	-0,0	-0,9	-0,7	-2,0	-0,9	-0,6
	Sep	2,4	-2,1	-0,4	0,1	1,6	0,5	0,4	0,3	0,4	0,2
	Oct	1,4	1,4	-0,1	0,8	0,1	0,7	0,7	0,5	0,7	0,6



**CUADRO 2.3**  
**Producto interno bruto (PIB), trimestral, volumen a precios del año anterior encadenado (1)**  
(Miles de millones de pesos encadenados) (2)

	PIB total	Variación porcentual respecto de igual período del año anterior	PIB desestacionalizado (3)	Variación porcentual respecto del período anterior
2021	199.170	11,3	199.138	11,5
2022	203.460	2,2	203.467	2,2
2023	204.521	0,5	204.756	0,6
2024	209.929	2,6	209.735	2,4
2023 IV	53.747	1,1	51.416	-0,3
2024 I	51.630	3,3	52.160	1,4
II	51.348	1,2	51.835	-0,6
III	51.073	2,0	52.702	1,7
IV	55.879	4,0	53.038	0,6
2025 I	52.975	2,6	53.534	0,9
II	53.039	3,3	53.762	0,4
III	51.880	1,6	53.682	-0,1



**CUADRO 2.4****Gasto del producto interno bruto, trimestral, precios corrientes (1)**

(Miles de millones de pesos)

	2023 IV	2024 I	II	III	IV	2025 I	II	III
Demanda interna	74.380	72.044	72.398	73.819	82.192	77.467	80.423	81.808
Consumo total	57.608	53.973	56.459	56.128	61.471	58.221	60.949	60.348
Consumo de hogares e IPSFL (2)	45.633	42.822	44.641	44.610	49.004	45.984	48.104	47.875
Bienes durables	3.433	3.084	3.274	3.236	3.859	3.466	3.565	3.470
Bienes no durables	20.316	19.082	18.846	19.133	21.408	20.460	20.295	20.470
Servicios	21.885	20.656	22.521	22.241	23.738	22.059	24.244	23.936
Consumo de Gobierno	11.974	11.151	11.818	11.518	12.467	12.237	12.845	12.473
Variación de existencias	-1.253	537	-1.480	-481	647	357	138	670
Formación bruta de capital fijo	18.025	17.534	17.419	18.172	20.074	18.888	19.336	20.790
Construcción y otras obras	11.169	11.163	10.713	11.176	12.139	12.018	11.744	12.032
Maquinaria y equipos	6.856	6.371	6.706	6.997	7.935	6.870	7.592	8.758
Exportación de bienes y servicios	23.279	26.930	24.959	25.141	28.063	29.099	27.676	27.181
Exportación de bienes	20.707	24.130	22.417	22.324	24.737	25.568	24.821	24.064
Agropecuaria-silvícola-pesca	1.213	3.974	1.602	1.106	2.102	3.391	1.676	1.392
Minería	12.089	12.578	13.204	13.212	14.031	14.026	14.987	14.415
Cobre	10.399	10.830	11.632	11.858	12.618	12.326	13.328	12.669
Resto	1.691	1.748	1.573	1.354	1.413	1.700	1.659	1.745
Industria	7.404	7.578	7.610	8.006	8.605	8.151	8.158	8.257
Exportación de servicios	2.572	2.800	2.542	2.817	3.325	3.532	2.855	3.117
Importación de bienes y servicios	22.274	22.441	22.265	23.616	25.592	24.789	25.232	27.083
Importación de bienes	18.828	18.875	18.785	20.081	21.739	20.852	21.473	23.371
Agropecuaria-silvícola-pesca	367	385	370	432	440	403	395	506
Minería	1.916	2.010	2.027	2.002	1.879	1.715	1.904	1.979
Industria	16.545	16.480	16.389	17.647	19.420	18.734	19.174	20.885
Importación de servicios	3.447	3.566	3.480	3.535	3.853	3.937	3.759	3.712
PIB	75.384	76.533	75.092	75.344	84.662	81.777	82.868	81.906
Tasa de inversión en capital fijo	23,9	22,9	23,2	24,1	23,7	23,1	23,3	25,4
Tasa de inversión total	22,2	23,6	21,2	23,5	24,5	23,5	23,5	26,2

**CUADRO 2.5****Deflactor del gasto del producto interno bruto, trimestral (1)**

(Variación porcentual respecto de igual periodo del año anterior)

	2023 IV	2024 I	II	III	IV	2025 I	II	III
Demanda interna	4,5	5,3	6,9	6,3	5,9	5,5	4,6	4,8
Consumo total	5,5	5,2	6,0	4,5	5,4	5,4	4,6	4,7
Consumo de hogares e IPSFL (2)	5,1	4,7	5,7	5,0	5,3	5,3	4,5	4,3
Bienes durables	0,4	-0,0	0,3	1,9	2,4	2,5	1,1	0,4
Bienes no durables	5,1	4,2	4,9	4,8	4,1	4,5	4,0	4,2
Servicios	5,9	5,9	7,2	5,8	7,0	6,6	5,5	5,0
Consumo de Gobierno	6,5	6,8	7,4	2,6	6,0	5,5	5,1	6,4
Formación bruta de capital fijo	0,6	8,7	10,1	8,2	7,8	6,0	5,0	4,0
Construcción y otras obras	2,5	6,7	7,7	8,6	8,5	7,7	7,1	5,6
Maquinaria y equipos	-2,2	12,3	13,4	7,5	6,9	3,0	1,9	2,2
Exportación de bienes y servicios	-8,3	11,2	18,2	15,0	10,4	-1,9	5,6	8,1
Exportación de bienes	-9,7	11,6	18,5	15,7	11,0	-2,8	5,7	8,4
Agropecuaria-silvícola-pesca	18,5	28,4	27,4	20,6	-0,1	-30,4	-2,7	15,9
Minería	-11,3	16,5	23,7	20,5	12,7	5,2	10,1	13,5
Cobre	-4,8	27,5	34,9	25,9	17,3	8,8	8,4	13,7
Resto	-35,3	-24,5	-25,0	-12,2	-16,7	-17,2	14,8	16,9
Industria	-10,6	2,0	8,0	6,7	8,2	2,1	-0,1	-1,2
Exportación de servicios	4,2	9,0	15,5	8,7	5,6	6,1	5,1	5,8
Importación de bienes y servicios	-8,5	9,7	14,0	7,4	4,3	0,9	-1,2	1,7
Importación de bienes	-10,1	8,7	13,4	6,8	3,6	0,4	-1,6	1,5
Agropecuaria-silvícola-pesca	-21,9	-4,6	0,3	-5,8	-3,3	1,8	-2,3	4,8
Minería	-15,8	3,4	9,9	2,6	-7,3	-7,2	-10,1	-7,1
Industria	-9,1	9,7	14,2	7,8	5,1	1,3	-0,6	2,2
Importación de servicios	-1,2	16,0	17,2	10,2	8,2	3,4	0,7	2,7
PIB	3,9	6,4	8,1	8,3	8,0	4,1	6,8	7,0



**CUADRO 2.6****Gasto del producto interno bruto, anual, precios corrientes (1)**

(Miles de millones de pesos)

	2021	2022	2023	2024
<b>Demanda interna</b>	241.553	273.557	279.328	300.453
Consumo total	183.839	205.691	213.480	228.031
Consumo de hogares e IPSFL (2)	148.555	166.954	170.358	181.077
Bienes durables	17.711	16.119	12.800	13.452
Bienes no durables	66.719	74.120	74.538	78.468
Servicios	64.126	76.715	83.020	89.156
Consumo de Gobierno	35.284	38.736	43.122	46.955
Variación de existencias	1.869	408	-2.485	-778
Formación bruta de capital fijo	55.846	67.458	68.333	73.200
Construcción y otras obras	34.018	40.475	42.036	45.190
Maquinaria y equipos	21.828	26.983	26.297	28.010
Exportación de bienes y servicios	76.597	93.669	86.843	105.092
Exportación de bienes	72.018	85.977	78.010	93.607
Agropecuario-silvícola-pesca	5.086	5.714	6.190	8.784
Minería	44.131	48.890	42.890	53.025
Cobre	39.991	38.214	35.843	46.938
Resto	4.140	10.676	7.047	6.087
Industria	22.801	31.373	28.930	31.799
Exportación de servicios	4.579	7.692	8.833	11.485
Importación de bienes y servicios	78.732	104.161	84.314	93.915
Importación de bienes	70.609	91.288	71.478	79.480
Agropecuario-silvícola-pesca	1.517	1.869	1.523	1.627
Minería	6.447	9.308	7.742	7.917
Industria	62.645	80.110	62.213	69.936
Importación de servicios	8.122	12.873	12.836	14.434
<b>PIB</b>	239.418	263.065	281.857	311.631
Tasa de inversión en capital fijo	23,3	25,6	24,2	23,5
Tasa de inversión total	24,1	25,8	23,4	23,2

**CUADRO 2.7****Deflactor del gasto del producto interno bruto, anual (1)**

(Variación porcentual respecto de igual periodo del año anterior)

	2021	2022	2023	2024
<b>Demanda interna</b>	3,6	10,7	6,0	6,1
Consumo total	2,7	9,2	7,6	5,3
Consumo de hogares e IPSFL (2)	4,5	10,7	7,3	5,2
Bienes durables	6,7	9,2	1,4	1,2
Bienes no durables	6,4	12,9	8,6	4,5
Servicios	2,1	8,8	7,1	6,5
Consumo de Gobierno	-4,1	3,3	9,0	5,7
Formación bruta de capital fijo	6,0	15,5	1,4	8,7
Construcción y otras obras	8,4	13,5	4,2	7,9
Maquinaria y equipos	2,5	18,5	-2,9	10,0
Exportación de bienes y servicios	23,4	21,3	-7,4	13,5
Exportación de bienes	24,5	21,5	-8,2	14,0
Agropecuario-silvícola-pesca	-9,2	6,8	11,7	21,2
Minería	35,9	15,1	-11,0	18,1
Cobre	36,9	0,9	-5,0	25,8
Resto	26,3	132,1	-32,7	-20,0
Industria	15,4	36,7	-7,5	6,1
Exportación de servicios	7,8	19,3	0,4	9,5
Importación de bienes y servicios	10,5	30,6	-9,1	8,7
Importación de bienes	11,7	32,6	-10,5	8,0
Agropecuario-silvícola-pesca	21,9	33,7	-13,7	-3,6
Minería	58,2	73,3	-18,5	1,8
Industria	8,2	29,0	-9,3	9,1
Importación de servicios	1,0	17,9	-0,8	12,8
<b>PIB</b>	6,9	7,6	6,6	7,7

**CUADRO 2.8****Gasto del producto interno bruto, trimestral, volumen a precios del año anterior encadenado (1)**

(Miles de millones de pesos encadenados) (2)(3)

	2023 IV	2024 I	II	III	IV	2025 I	II	III
<b>Demanda interna</b>	54.541	51.149	51.813	52.165	56.894	52.127	55.036	55.189
Consumo total	42.685	38.812	41.288	40.699	43.198	39.709	42.614	41.789
Consumo de hogares e IPSFL (4)	33.496	31.455	32.006	31.733	34.159	32.064	33.011	32.657
Bienes durables	2.775	2.476	2.610	2.537	3.047	2.716	2.812	2.710
Bienes no durables	14.279	13.295	13.075	13.136	14.453	13.641	13.544	13.487
Servicios	16.521	15.764	16.443	16.165	16.755	15.796	16.778	16.572
Consumo de Gobierno	9.262	7.374	9.365	9.040	9.096	7.671	9.687	9.204
Formación bruta de capital fijo	12.720	11.833	11.644	11.993	13.141	12.023	12.315	13.189
Construcción y otras obras	8.115	7.737	7.301	7.468	8.132	7.732	7.475	7.615
Maquinaria y equipos	4.578	4.068	4.302	4.480	4.959	4.260	4.781	5.485
Exportación de bienes y servicios	13.426	13.845	13.177	13.638	14.656	15.244	13.837	13.636
Exportación de bienes	11.969	12.144	11.730	12.013	12.881	13.238	12.288	11.943
Agropecuario-silvícola-pesca	762	2.315	955	749	1.322	2.838	1.027	814
Minería	6.326	5.721	6.160	6.170	6.514	6.063	6.350	5.931
Cobre	5.555	4.977	5.245	5.461	5.749	5.204	5.543	5.131
Resto	796	754	895	745	798	886	822	821
Industria	4.781	4.401	4.623	5.097	5.133	4.635	4.959	5.319
Exportación de servicios	1.580	1.854	1.569	1.769	1.935	2.203	1.677	1.850
Importación de bienes y servicios	14.564	13.882	13.989	15.097	16.050	15.202	16.053	17.030
Importación de bienes	12.368	11.703	11.886	12.916	13.783	12.873	13.804	14.814
Agropecuario-silvícola-pesca	220	231	218	280	272	238	238	314
Minería	999	982	1.036	1.080	1.057	902	1.083	1.149
Industria	11.061	10.384	10.515	11.436	12.358	11.656	12.376	13.238
Importación de servicios	2.279	2.263	2.184	2.265	2.355	2.415	2.342	2.316
PIB	53.747	51.630	51.348	51.073	55.879	52.975	53.039	51.880
Tasa de inversión en capital fijo	23,7	22,9	22,7	23,5	23,5	22,7	23,2	25,4
Tasa de inversión total	22,2	23,9	20,7	22,5	24,5	23,4	23,5	25,8
Variación de existencias / PIB (5)	-0,9	-0,4	-0,8	-1,0	-0,3	-0,3	0,2	0,6

**CUADRO 2.9****Variación del gasto del producto interno bruto, trimestral, volumen a precios del año anterior encadenado (1)**

(Variación porcentual respecto de igual período del año anterior)

	2023 IV	2024 I	II	III	IV	2025 I	II	III
<b>Demanda interna</b>	-1,4	2,7	-1,5	-0,2	4,3	1,9	6,2	5,8
Consumo total	-1,5	1,5	0,9	2,2	1,2	2,3	3,2	2,7
Consumo de hogares e IPSFL (2)	-2,2	0,7	0,4	1,0	2,0	1,9	3,1	2,9
Bienes durables	-8,9	-5,5	4,9	6,1	9,8	9,7	7,8	6,8
Bienes no durables	-3,9	0,8	-0,2	1,2	1,2	2,6	3,6	2,7
Servicios	0,8	1,6	0,4	0,2	1,4	0,2	2,0	2,5
Consumo de Gobierno	1,4	5,5	2,6	6,7	-1,8	4,0	3,4	1,8
Formación bruta de capital fijo	-3,8	-4,5	-4,0	-0,8	3,3	1,6	5,8	10,0
Construcción y otras obras	-1,2	0,3	-0,3	-1,7	0,2	-0,1	2,4	2,0
Maquinaria y equipos	-7,7	-12,2	-9,2	0,6	8,3	4,7	11,1	22,4
Exportación de bienes y servicios	-1,2	4,0	6,0	7,3	9,2	10,1	5,0	-0,0
Exportación de bienes	-1,9	3,0	4,9	5,6	7,6	9,0	4,8	-0,6
Agropecuario-silvícola-pesca	-17,9	7,4	5,7	1,2	73,5	22,6	7,5	8,6
Minería	-2,9	2,4	5,7	7,8	3,0	6,0	3,1	-3,9
Cobre	-1,9	0,3	4,0	8,4	3,5	4,6	5,7	-6,1
Resto	-10,2	11,8	16,1	4,4	0,3	17,5	-8,1	10,2
Industria	2,4	-1,8	4,2	4,2	7,4	5,3	7,3	4,3
Exportación de servicios	6,3	11,9	17,7	23,6	22,5	18,8	6,9	4,6
Importación de bienes y servicios	-6,6	1,0	-2,7	1,2	10,2	9,5	14,8	12,8
Importación de bienes	-3,8	1,5	-2,7	1,4	11,4	10,0	16,1	14,7
Agropecuario-silvícola-pesca	-9,5	3,7	4,6	10,7	24,0	2,8	9,4	12,0
Minería	10,7	-8,8	-0,6	6,0	5,8	-8,1	4,5	6,4
Industria	-5,2	3,1	-3,2	0,6	11,7	12,2	17,7	15,8
Importación de servicios	-18,8	-2,3	-2,2	-0,0	3,3	6,8	7,2	2,3
PIB	1,1	3,3	1,2	2,0	4,0	2,6	3,3	1,6

**CUADRO 2.10****Contribución del gasto del producto interno bruto, trimestral, volumen a precios del año anterior encadenado**

(Contribución porcentual respecto de igual período del año anterior) (1)/(2)

	2023 IV	2024 I	II	III	IV	2025 I	II	III
Demanda interna	-1,3	2,7	-1,6	-0,2	4,2	1,9	6,0	5,7
Consumo total	-1,1	1,1	0,7	1,7	1,0	1,7	2,4	2,0
Consumo de hogares e IPSFL (3)	-1,3	0,4	0,3	0,6	1,2	1,2	1,9	1,7
Bienes durables	-0,5	-0,3	0,2	0,3	0,4	0,4	0,3	0,3
Bienes no durables	-1,0	0,2	-0,1	0,3	0,4	0,7	0,9	0,7
Servicios	0,2	0,5	0,1	0,1	0,4	0,1	0,6	0,7
Consumo de Gobierno	0,2	0,7	0,5	1,0	-0,3	0,6	0,5	0,3
Formación bruta de capital fijo	-0,9	-1,1	-0,9	-0,2	0,8	0,4	1,3	2,4
Construcción y otras obras	-0,1	0,1	-0,0	-0,2	0,0	-0,0	0,3	0,3
Maquinaria y equipos	-0,7	-1,2	-0,9	0,1	0,7	0,4	1,0	2,1
Variación de existencias	0,7	2,7	-1,3	-1,7	2,5	-0,2	2,3	1,3
Exportación de bienes y servicios	-0,2	1,2	2,0	2,4	2,6	3,5	1,6	-0,0
Exportación de bienes	-0,5	0,8	1,5	1,6	1,9	2,7	1,3	-0,2
Agropecuario-silvícola-pesca	-0,3	0,4	0,1	-0,0	1,0	1,4	0,1	-0,0
Minería	-0,5	0,5	0,9	1,3	0,2	0,9	0,5	-0,7
Cobre	-0,4	0,1	0,5	1,1	0,3	0,5	0,8	-0,9
Resto	-0,1	0,4	0,4	0,2	-0,1	0,4	-0,3	0,2
Industria	0,3	-0,1	0,5	0,4	0,7	0,5	0,7	0,5
Exportación de servicios	0,2	0,4	0,5	0,7	0,7	0,7	0,2	0,2
Importación de bienes y servicios	-2,7	0,5	-0,8	0,2	2,9	2,7	4,3	4,1
Importación de bienes	-1,7	0,7	-0,7	0,2	2,7	2,4	4,0	4,0
Agropecuario-silvícola-pesca	-0,1	0,0	0,0	0,1	0,1	0,0	0,1	0,1
Minería	0,2	-0,3	-0,0	0,2	0,2	-0,2	0,1	0,2
Industria	-1,8	0,9	-0,7	-0,1	2,4	2,6	3,8	3,7
Importación de servicios	-1,0	-0,1	-0,1	0,0	0,1	0,3	0,3	0,1
PIB	1,1	3,3	1,2	2,0	4,0	2,6	3,3	1,6

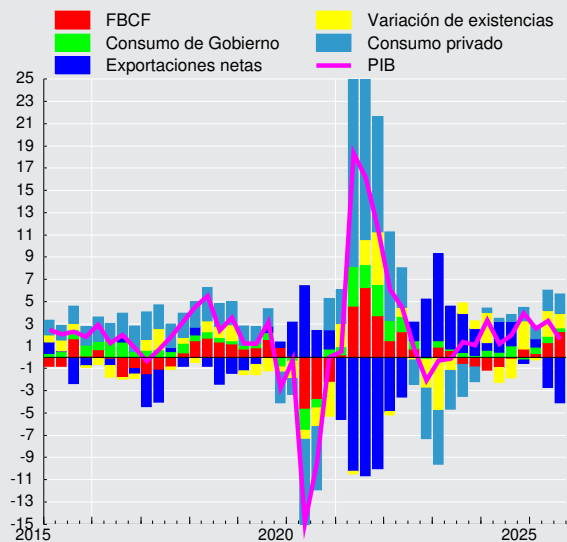
**Contribución trimestral a la variación del PIB  
(tasa real anual, puntos porcentuales)**

**CUADRO 2.11****Gasto del producto interno bruto, trimestral, volumen a precios del año anterior encadenado, desestacionalizado**

(Miles de millones de pesos encadenados) (1)(2)(3)(4)

	2023 IV	2024 I	II	III	IV	2025 I	II	III
Demanda interna	52.293	52.755	52.267	52.922	53.892	54.339	55.686	55.973
Consumo total	40.518	41.038	40.921	41.054	40.958	42.045	42.211	42.422
Consumo de hogares e IPSFL (5)	32.010	32.234	32.214	32.259	32.566	32.918	33.216	33.305
Bienes durables	2.542	2.588	2.652	2.670	2.756	2.818	2.843	2.894
Bienes no durables	13.408	13.390	13.440	13.501	13.575	13.804	13.926	13.889
Servicios	16.154	16.358	16.222	16.186	16.339	16.402	16.554	16.638
Consumo de Gobierno	8.571	8.875	8.774	8.864	8.444	9.203	9.065	9.190
Formación bruta de capital fijo	12.005	12.049	12.088	12.181	12.268	12.318	12.789	13.373
Construcción y otras obras	7.685	7.706	7.633	7.612	7.667	7.719	7.798	7.778
Maquinaria y equipos	4.298	4.305	4.414	4.523	4.555	4.553	4.930	5.508
Exportación de bienes y servicios	13.115	13.412	13.589	14.016	14.235	14.593	14.383	14.029
Exportación de bienes	11.699	11.868	11.974	12.342	12.518	12.775	12.656	12.283
Agropecuaria-silvícola-pesca	1.173	1.205	1.180	1.275	1.685	1.427	1.304	1.347
Minería	5.849	6.111	6.157	6.220	6.022	6.556	6.383	5.974
Industria	4.777	4.619	4.701	4.943	5.008	4.865	5.075	5.133
Exportación de servicios	1.535	1.678	1.757	1.822	1.870	1.987	1.882	1.909
Importación de bienes y servicios	14.330	14.348	14.412	14.682	15.500	15.869	16.606	16.513
Importación de bienes	12.137	12.168	12.308	12.500	13.231	13.543	14.359	14.292
Agropecuaria-silvícola-pesca	219	246	244	247	264	257	266	274
Minería	999	982	1.036	1.080	1.057	902	1.083	1.149
Industria	10.824	10.843	10.916	11.052	11.807	12.315	12.909	12.753
Importación de servicios	2.279	2.263	2.184	2.265	2.355	2.415	2.342	2.316
PIB	51.416	52.160	51.835	52.702	53.038	53.534	53.762	53.682

**CUADRO 2.12****Variación del gasto del producto interno bruto, trimestral, volumen a precios del año anterior encadenado, desestacionalizado**

(Variación porcentual respecto al período anterior) (1)

	2023 IV	2024 I	II	III	IV	2025 I	II	III
Demanda interna	-1,2	0,9	-0,9	1,3	1,8	0,8	2,5	0,5
Consumo total	0,5	1,3	-0,3	0,3	-0,2	2,7	0,4	0,5
Consumo de hogares e IPSFL (2)	0,3	0,7	-0,1	0,1	1,0	1,1	0,9	0,3
Bienes durables	0,5	1,8	2,5	0,7	3,2	2,2	0,9	1,8
Bienes no durables	0,9	-0,1	0,4	0,5	0,6	1,7	0,9	-0,3
Servicios	-0,3	1,3	-0,8	-0,2	0,9	0,4	0,9	0,5
Consumo de Gobierno	1,4	3,6	-1,1	1,0	-4,7	9,0	-1,5	1,4
Formación bruta de capital fijo	-2,0	0,4	0,3	0,8	0,7	0,4	3,8	4,6
Construcción y otras obras	-0,7	0,3	-1,0	-0,3	0,7	0,7	1,0	-0,3
Maquinaria y equipos	-3,9	0,2	2,5	2,5	0,7	-0,0	8,3	11,7
Exportación de bienes y servicios	1,2	2,3	1,3	3,1	1,6	2,5	-1,4	-2,5
Exportación de bienes	0,9	1,4	0,9	3,1	1,4	2,1	-0,9	-2,9
Agropecuaria-silvícola-pesca	-3,3	2,7	-2,1	8,0	32,2	-15,3	-8,6	3,3
Minería	1,1	4,5	0,8	1,0	-3,2	8,9	-2,7	-6,4
Industria	1,4	-3,3	1,8	5,1	1,3	-2,9	4,3	1,1
Exportación de servicios	4,1	9,3	4,7	3,7	2,6	6,3	-5,3	1,4
Importación de bienes y servicios	-1,2	0,1	0,4	1,9	5,6	2,4	4,6	-0,6
Importación de bienes	-1,5	0,3	1,1	1,6	5,9	2,4	6,0	-0,5
Agropecuaria-silvícola-pesca	-3,2	12,3	-0,8	1,2	7,0	-2,9	3,8	3,0
Minería	-1,9	-1,7	5,6	4,2	-2,1	-14,7	20,0	6,1
Industria	-1,4	0,2	0,7	1,2	6,8	4,3	4,8	-1,2
Importación de servicios	0,6	-0,7	-3,5	3,7	4,0	2,6	-3,0	-1,1
PIB	-0,3	1,4	-0,6	1,7	0,6	0,9	0,4	-0,1

**CUADRO 2.13**

**Contribución del gasto del producto interno bruto, trimestral, volumen a precios del año anterior encadenado, desestacionalizado**  
(Contribución porcentual respecto al período anterior) (1)(2)

	2023 IV	2024 I	II	III	IV	2025 I	II	III
Demanda interna	-1,2	0,9	-0,9	1,2	1,8	0,8	2,4	0,5
Consumo total	0,4	1,0	-0,2	0,2	-0,2	1,9	0,3	0,4
Consumo de hogares e IPSFL (3)	0,2	0,4	-0,0	0,1	0,6	0,6	0,5	0,2
Bienes durables	0,0	0,1	0,1	0,0	0,1	0,1	0,0	0,1
Bienes no durables	0,2	-0,0	0,1	0,1	0,1	0,4	0,2	-0,1
Servicios	-0,1	0,4	-0,2	-0,1	0,3	0,1	0,3	0,1
Consumo de Gobierno	0,2	0,6	-0,2	0,2	-0,7	1,3	-0,2	0,2
Formación bruta de capital fijo	-0,5	0,1	0,1	0,2	0,2	0,1	0,9	1,1
Construcción y otras obras	-0,1	0,0	-0,1	-0,0	0,1	0,1	0,1	-0,0
Maquinaria y equipos	-0,4	0,1	0,2	0,2	0,1	-0,0	0,7	1,1
Variación de existencias	-1,0	-0,2	-0,8	0,8	1,8	-1,2	1,2	-1,0
Exportación de bienes y servicios	0,4	0,7	0,4	1,0	0,5	0,9	-0,5	-0,8
Exportación de bienes	0,3	0,4	0,2	0,9	0,4	0,7	-0,3	-0,9
Agropecuario-silvícola-pesca	-0,1	0,1	-0,0	0,2	0,8	-0,5	-0,3	0,1
Minería	0,2	0,7	0,1	0,2	-0,5	1,4	-0,5	-1,1
Industria	0,2	-0,4	0,2	0,5	0,1	-0,3	0,4	0,1
Exportación de servicios	0,1	0,3	0,2	0,1	0,1	0,2	-0,2	0,1
Importación de bienes y servicios	-0,4	0,1	0,1	0,6	1,6	0,8	1,5	-0,2
Importación de bienes	-0,5	0,1	0,3	0,4	1,5	0,6	1,6	-0,1
Agropecuario-silvícola-pesca	-0,0	0,1	-0,0	0,0	0,0	-0,0	0,0	0,0
Minería	-0,1	-0,0	0,1	0,1	-0,1	-0,4	0,4	0,2
Industria	-0,4	0,1	0,1	0,3	1,5	1,0	1,2	-0,3
Importación de servicios	0,0	-0,0	-0,2	0,2	0,2	0,1	-0,1	-0,1
PIB	-0,3	1,4	-0,6	1,7	0,6	0,9	0,4	-0,1

**Contribución trimestral a la variación del PIB desestacionalizado**  
(tasa, puntos porcentuales)

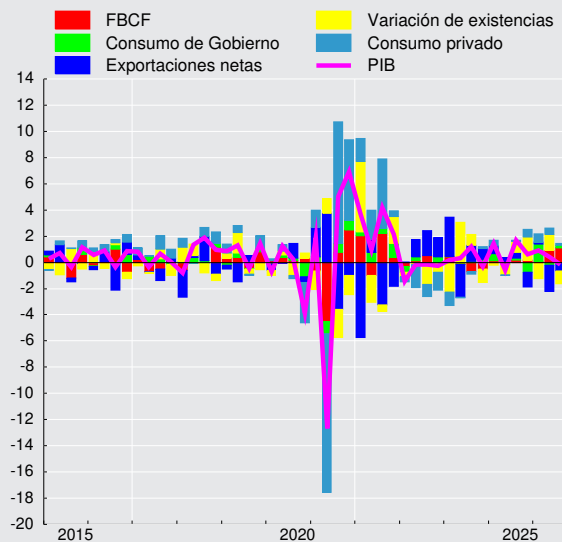

**CUADRO 2.14****Gasto del producto interno bruto, anual, volumen a precios del año anterior encadenado (1)**

(Miles de millones de pesos encadenados) (2)(3)

	2021	2022	2023	2024
<b>Demanda interna</b>	212.348	217.269	209.210	212.022
Consumo total	163.562	167.604	161.661	163.996
Consumo de hogares e IPSFL (4)	132.496	134.568	128.011	129.352
Bienes durables	15.744	13.123	10.273	10.669
Bienes no durables	58.767	57.813	53.555	53.959
Servicios	58.115	63.873	64.559	65.126
Consumo de Gobierno	31.174	33.136	33.856	34.876
Formación bruta de capital fijo	47.171	49.352	49.325	48.611
Construcción y otras obras	29.438	30.851	30.743	30.638
Maquinaria y equipos	17.566	18.329	18.401	17.809
Exportación de bienes y servicios	51.386	51.796	51.870	55.317
Exportación de bienes	47.689	46.856	46.326	48.769
Agropecuario-silvícola-pesca	4.471	4.704	4.561	5.341
Minería	24.740	23.803	23.460	24.566
Cobre	22.040	20.866	20.596	21.433
Resto	2.713	3.014	2.955	3.192
Industria	18.527	18.645	18.590	19.254
Exportación de servicios	3.725	5.247	6.001	7.127
Importación de bienes y servicios	63.818	64.671	57.602	59.017
Importación de bienes	57.269	55.856	48.849	50.289
Agropecuario-silvícola-pesca	1.039	958	904	1.002
Minería	4.867	4.055	4.137	4.155
Industria	51.104	50.657	43.363	44.693
Importación de servicios	6.730	9.045	9.092	9.067
PIB	199.170	203.460	204.521	209.929
Tasa de inversión en capital fijo	23,7	24,3	24,1	23,2
Tasa de inversión total	24,5	24,5	23,3	22,9
Variación de existencias / PIB (5)	0,7	0,1	-0,9	-0,3

**CUADRO 2.15****Variación del gasto del producto interno bruto, anual, volumen a precios del año anterior encadenado (1)**

(Variación porcentual respecto de igual período del año anterior)

	2021	2022	2023	2024
<b>Demanda interna</b>	21,3	2,3	-3,7	1,3
Consumo total	19,4	2,5	-3,5	1,4
Consumo de hogares e IPSFL (2)	20,8	1,6	-4,9	1,0
Bienes durables	43,5	-16,6	-21,7	3,9
Bienes no durables	18,1	-1,6	-7,4	0,8
Servicios	18,6	9,9	1,1	0,9
Consumo de Gobierno	14,1	6,3	2,2	3,0
Formación bruta de capital fijo	16,0	4,6	-0,1	-1,4
Construcción y otras obras	10,4	4,8	-0,3	-0,3
Maquinaria y equipos	25,2	4,3	0,4	-3,2
Exportación de bienes y servicios	-1,5	0,8	0,1	6,6
Exportación de bienes	-1,1	-1,7	-1,1	5,3
Agropecuario-silvícola-pesca	10,4	5,2	-3,1	17,1
Minería	-2,8	-3,8	-1,4	4,7
Cobre	-3,6	-5,3	-1,3	4,1
Resto	5,3	11,1	-2,0	8,0
Industria	-1,0	0,6	-0,3	3,6
Exportación de servicios	-7,6	40,8	14,4	18,8
Importación de bienes y servicios	31,9	1,3	-10,9	2,5
Importación de bienes	35,4	-2,5	-12,5	2,9
Agropecuario-silvícola-pesca	-1,4	-7,8	-5,6	10,8
Minería	12,2	-16,7	2,0	0,4
Industria	38,6	-0,9	-14,4	3,1
Importación de servicios	9,3	34,4	0,5	-0,3
PIB	11,3	2,2	0,5	2,6

**CUADRO 2.16****Contribución del gasto del producto interno bruto, anual, volumen a precios del año anterior encadenado**

(Contribución porcentual respecto de igual periodo del año anterior) (1)(2)

	2021	2022	2023	2024
Demanda interna	20,4	2,3	-3,9	1,3
Consumo total	14,4	1,9	-2,8	1,1
Consumo de hogares e IPSFL (3)	12,2	1,0	-3,1	0,6
Bienes durables	2,5	-1,2	-1,3	0,2
Bienes no durables	4,8	-0,5	-2,1	0,2
Servicios	4,9	2,7	0,3	0,3
Consumo de Gobierno	2,3	0,9	0,3	0,5
Formación bruta de capital fijo	3,6	1,1	-0,0	-0,4
Construcción y otras obras	1,5	0,7	-0,1	-0,1
Maquinaria y equipos	2,1	0,4	0,0	-0,3
Variación de existencias	2,3	-0,6	-1,1	0,6
Exportación de bienes y servicios	-0,5	0,3	0,1	2,0
Exportación de bienes	-0,3	-0,5	-0,4	1,5
Agropecuario-silvícola-pesca	0,3	0,1	-0,1	0,4
Minería	-0,5	-0,7	-0,3	0,7
Cobre	-0,5	-0,9	-0,2	0,5
Resto	0,1	0,2	-0,1	0,2
Industria	-0,1	0,1	-0,0	0,4
Exportación de servicios	-0,2	0,8	0,4	0,6
Importación de bienes y servicios	8,6	0,4	-4,3	0,7
Importación de bienes	8,2	-0,7	-4,4	0,7
Agropecuario-silvícola-pesca	-0,0	-0,0	-0,0	0,1
Minería	0,2	-0,4	0,1	0,0
Industria	8,0	-0,2	-4,4	0,7
Importación de servicios	0,3	1,2	0,0	-0,0
PIB	11,3	2,2	0,5	2,6

**CUADRO 2.17****Producto interno bruto por clase de actividad económica, trimestral, precios corrientes (1)**

(Miles de millones de pesos)

	2023 IV	2024 I	II	III	IV	2025 I	II	III
Agropecuario-silvícola	2.527	3.912	2.227	1.182	3.296	3.223	2.420	1.419
Pesca	242	405	519	249	401	649	680	277
Minería	8.204	9.085	8.673	9.172	9.670	8.923	9.616	10.078
Minería del cobre	6.558	7.603	7.577	8.218	8.674	7.902	8.368	8.830
Otras actividades mineras	1.646	1.482	1.096	954	996	1.021	1.248	1.249
Industria manufacturera	7.215	7.080	6.319	7.006	7.674	7.367	6.437	6.692
Alimentos	1.942	2.547	2.202	1.882	2.214	2.676	2.238	1.919
Bebidas y tabaco	606	524	546	578	626	522	517	549
Textil, prendas de vestir, cuero y calzado	67	47	42	50	60	43	42	41
Maderas y muebles	319	304	315	252	358	294	293	222
Celulosa, papel e imprentas	415	437	410	535	532	404	363	390
Química, petróleo, caucho y plástico	2.021	1.471	999	1.829	1.882	1.549	990	1.544
Minerales no metálicos y metálica básica	370	352	343	384	361	341	354	355
Productos metálicos, maq. y eq. y otros	1.475	1.399	1.463	1.496	1.642	1.538	1.640	1.671
Electricidad, gas, agua y gestión de desechos	2.422	2.321	2.396	2.852	3.526	3.499	3.555	3.693
Construcción	4.470	4.475	4.213	4.520	4.773	4.808	4.703	4.848
Comercio	6.704	7.100	6.352	6.057	6.837	6.726	6.578	6.461
Restaurantes y hoteles	1.521	1.507	1.430	1.569	1.739	1.687	1.595	1.740
Transporte	3.879	4.351	4.175	4.079	4.880	5.146	5.052	4.634
Comunicaciones y servicios de información	1.928	1.895	1.878	1.854	2.058	2.036	1.991	2.000
Servicios financieros	2.504	2.529	2.717	2.755	3.078	2.922	2.940	3.020
Servicios empresariales	7.465	7.026	7.120	7.354	8.259	7.795	7.952	8.216
Servicios de vivienda e inmobiliarios	5.777	5.751	5.854	5.870	6.196	6.220	6.322	6.298
Servicios personales (2)	9.565	8.483	10.263	9.716	10.351	9.278	11.234	10.603
Administración pública	3.396	3.359	3.421	3.417	3.475	3.478	3.536	3.607
PIB a costo de factores	67.819	69.280	67.557	67.652	76.215	73.759	74.615	73.587
Impuestos sobre los productos	7.565	7.253	7.535	7.692	8.448	8.018	8.253	8.320
PIB	75.384	76.533	75.092	75.344	84.662	81.777	82.868	81.906

**CUADRO 2.18****Producto interno bruto por clase de actividad económica, anual, precios corrientes (1)**

(Miles de millones de pesos)

	2021	2022	2023	2024
Agropecuario-silvícola	7.261	6.930	8.506	10.617
Pesca	1.133	1.580	1.331	1.575
Minería	33.682	35.175	29.487	36.600
Minería del cobre	30.465	25.428	22.459	32.072
Otras actividades mineras	3.217	9.747	7.028	4.528
Industria manufacturera	20.424	24.927	26.512	28.079
Alimentos	5.656	7.328	8.208	8.845
Bebidas y tabaco	1.958	1.850	2.257	2.275
Textil, prendas de vestir, cuero y calzado	220	182	255	199
Maderas y muebles	1.549	1.837	1.210	1.228
Celulosa, papel e imprentas	1.686	1.881	1.438	1.913
Química, petróleo, caucho y plástico	4.137	5.756	6.155	6.181
Minerales no metálicos y metálica básica	1.469	1.455	1.483	1.440
Productos metálicos, maq. y eq. y otros	3.747	4.638	5.507	5.999
Electricidad, gas, agua y gestión de desechos	5.980	6.108	8.486	11.095
Construcción	13.799	15.428	16.699	17.982
Comercio	23.649	24.000	26.039	26.346
Restaurantes y hoteles	3.418	4.486	5.566	6.246
Transporte	11.701	12.483	15.302	17.484
Comunicaciones y servicios de información	6.087	6.847	7.295	7.684
Servicios financieros	8.365	8.679	9.521	11.079
Servicios empresariales	20.864	25.073	27.438	29.759
Servicios de vivienda e inmobiliarios	18.301	20.750	22.300	23.672
Servicios personales (2)	28.413	31.710	35.882	38.813
Administración pública	10.878	11.638	13.015	13.672
PIB a costo de factores	213.954	235.811	253.379	280.704
Impuestos sobre los productos	25.464	27.254	28.479	30.927
PIB	239.418	263.065	281.857	311.631



**CUADRO 2.19**

**Producto interno bruto por clase de actividad económica, trimestral, volumen a precios del año anterior encadenado (1)**  
(Miles de millones de pesos encadenados) (2)(3)

	2023 IV	2024 I	II	III	IV	2025 I	II	III
Agropecuario-silvícola	1.657	2.371	1.333	741	2.125	2.540	1.430	775
Pesca	272	307	336	302	288	385	391	334
Minería	3.895	3.540	3.500	3.989	4.180	3.512	3.666	3.731
Minería del cobre	3.099	2.908	2.801	3.205	3.394	2.841	2.937	2.983
Otras actividades mineras	767	637	686	772	783	667	743	766
Industria manufacturera	4.753	4.787	4.637	4.609	5.029	5.031	4.824	4.687
Alimentos	1.318	1.525	1.410	1.289	1.438	1.696	1.517	1.359
Bebidas y tabaco	435	369	425	418	464	388	409	393
Textil, prendas de vestir, cuero y calzado	93	87	89	80	97	92	95	84
Maderas y muebles	242	238	236	242	249	234	239	230
Celulosa, papel e imprentas	458	442	393	470	504	448	427	453
Química, petróleo, caucho y plástico	882	898	842	889	932	911	846	884
Minerales no metálicos y metálica básica	288	255	248	254	279	250	259	252
Productos metálicos, maq. y eq. y otros	1.043	960	990	981	1.092	994	1.035	1.035
Electricidad, gas, agua y gestión de desechos	2.001	1.861	1.742	1.855	2.013	1.861	1.734	1.774
Construcción	3.206	3.115	2.887	2.998	3.172	3.086	2.943	3.021
Comercio	5.124	5.405	4.924	4.804	5.517	5.853	5.111	5.082
Restaurantes y hoteles	1.072	1.027	968	1.009	1.096	1.071	1.010	1.051
Transporte	3.081	3.208	3.012	2.943	3.299	3.332	3.131	3.048
Comunicaciones y servicios de información	1.902	1.838	1.774	1.733	1.896	1.850	1.785	1.778
Servicios financieros	2.412	2.503	2.411	2.301	2.374	2.421	2.378	2.332
Servicios empresariales	5.450	5.028	4.943	4.914	5.505	5.044	5.090	5.121
Servicios de vivienda e inmobiliarios	4.109	4.108	4.078	4.108	4.187	4.203	4.195	4.213
Servicios personales (4)	7.307	5.476	7.856	7.455	7.507	5.695	8.276	7.708
Administración pública	2.542	2.499	2.560	2.548	2.567	2.499	2.551	2.574
PIB a costo de factores	48.309	46.533	46.341	45.982	50.406	47.794	47.864	46.629
Impuestos sobre los productos	5.433	5.091	5.001	5.084	5.466	5.175	5.170	5.243
PIB	53.747	51.630	51.348	51.073	55.879	52.975	53.039	51.880

**CUADRO 2.20**

**Variación del PIB por clase de actividad económica, trimestral, volumen a precios del año anterior encadenado (1)**  
(Variación porcentual respecto de igual período del año anterior)

	2023 IV	2024 I	II	III	IV	2025 I	II	III
Agropecuario-silvícola	-1,4	2,3	-2,6	-4,1	28,2	7,1	7,2	4,7
Pesca	-7,2	-8,2	-10,9	-0,9	6,2	25,2	16,3	10,9
Minería	-2,1	6,1	2,4	4,6	7,3	-0,8	4,7	-6,5
Minería del cobre	-6,1	4,8	1,1	5,5	9,5	-2,3	4,8	-6,9
Otras actividades mineras	-0,3	7,3	6,4	3,3	2,1	4,6	8,4	-0,8
Industria manufacturera	3,3	0,7	0,6	3,9	5,8	5,1	4,0	1,7
Alimentos	0,0	-1,8	-0,1	8,6	9,1	11,2	7,6	5,5
Bebidas y tabaco	3,9	-11,4	-14,1	3,9	6,7	5,2	-3,8	-6,0
Textil, prendas de vestir, cuero y calzado	9,9	-4,8	-6,8	-6,5	3,4	6,1	7,3	4,6
Maderas y muebles	1,7	5,4	1,8	5,3	2,9	-1,6	1,3	-5,0
Celulosa, papel e imprentas	12,7	19,6	11,1	9,4	10,1	1,5	8,6	-3,5
Química, petróleo, caucho y plástico	9,1	3,6	3,1	2,6	5,6	1,5	0,5	-0,6
Minerales no metálicos y metálica básica	-2,5	-7,6	-1,4	-2,6	-3,1	-2,2	4,1	-0,7
Productos metálicos, maq. y eq. y otros	1,4	2,0	1,5	2,0	4,7	3,5	4,5	5,5
Electricidad, gas, agua y gestión de desechos	20,7	15,0	18,3	-1,2	0,6	-0,0	-0,5	-4,4
Construcción	-1,3	0,4	1,0	-1,4	-1,1	-0,9	1,9	0,8
Comercio	-0,4	4,8	4,4	3,5	7,7	8,3	3,8	5,8
Restaurantes y hoteles	7,0	5,7	3,5	2,1	2,2	4,2	4,3	4,1
Transporte	26,2	10,0	4,5	5,4	7,1	3,8	3,9	3,6
Comunicaciones y servicios de información	-2,2	2,1	0,7	-4,3	-0,3	0,7	0,6	2,6
Servicios financieros	-0,5	1,8	-1,2	-2,6	-1,6	-3,3	-1,4	1,4
Servicios empresariales	-2,8	-0,3	-2,9	-0,4	1,0	0,3	3,0	4,2
Servicios de vivienda e inmobiliarios	1,8	1,8	1,8	1,8	1,9	2,3	2,9	2,6
Servicios personales (2)	0,9	2,8	-0,5	7,3	2,7	4,0	5,4	3,4
Administración pública	1,9	3,1	2,9	1,6	1,0	-0,0	-0,3	1,0
PIB a costo de factores	1,7	3,7	1,5	2,1	4,3	2,7	3,3	1,4
Impuestos sobre los productos	-4,2	0,1	-1,2	1,0	0,6	1,7	3,4	3,1
PIB	1,1	3,3	1,2	2,0	4,0	2,6	3,3	1,6

**CUADRO 2.21****Contribución al PIB por clase de actividad económica, trimestral, volumen a precios del año anterior encadenado**

(Contribución porcentual respecto de igual período del año anterior) (1)(2)

	2023 IV	2024 I	II	III	IV	2025 I	II	III
Agropecuario-silvícola	-0,1	0,3	-0,1	-0,3	0,9	0,5	0,2	-0,1
Pesca	-0,0	-0,0	-0,1	0,0	0,0	0,1	0,1	0,1
Minería	-0,2	0,8	0,4	0,4	0,6	-0,2	0,4	-0,8
Minería del cobre	-0,7	0,4	0,1	0,4	0,7	-0,3	0,3	-0,7
Otras actividades mineras	0,5	0,4	0,3	-0,1	-0,1	0,2	0,2	-0,1
Industria Manufacturera	0,3	0,1	0,1	0,4	0,5	0,5	0,4	0,2
Alimentos	-0,0	-0,1	-0,0	0,2	0,2	0,3	0,2	0,2
Bebidas y tabaco	0,0	-0,1	-0,1	0,0	0,1	0,0	-0,0	-0,0
Textil, prendas de vestir, cuero y calzado	0,0	-0,0	-0,0	-0,0	0,0	0,0	0,0	0,0
Maderas y muebles	0,0	0,0	0,0	0,0	0,0	-0,0	0,0	-0,0
Celulosa, papel e imprentas	0,1	0,1	0,1	0,0	0,0	0,0	0,0	-0,0
Química, petróleo, caucho y plástico	0,2	0,1	0,1	0,1	0,1	0,0	0,0	-0,0
Minerales no metálicos y metálica básica	-0,0	-0,0	-0,0	-0,0	-0,0	-0,0	0,0	-0,0
Productos metálicos, maq. y equipos y otros	0,0	0,0	0,0	0,0	0,1	0,1	0,1	0,1
Electricidad, gas, agua y gestión de desechos	0,5	0,4	0,4	-0,0	0,1	-0,0	-0,0	-0,2
Construcción	-0,1	0,0	0,0	-0,1	-0,1	-0,1	0,1	0,0
Comercio	-0,0	0,5	0,4	0,3	0,7	0,7	0,4	0,5
Restaurantes y hoteles	0,1	0,1	0,1	0,0	0,1	0,1	0,1	0,1
Transporte	1,1	0,6	0,2	0,3	0,4	0,2	0,2	0,2
Comunicaciones y servicios de información	-0,1	0,1	0,0	-0,1	-0,0	0,0	0,0	0,1
Servicios financieros	-0,0	0,1	-0,0	-0,1	-0,1	-0,1	-0,0	0,0
Servicios empresariales	-0,3	-0,0	-0,3	-0,1	0,1	0,0	0,3	0,4
Servicios de vivienda e inmobiliarios	0,1	0,1	0,1	0,1	0,1	0,2	0,2	0,2
Servicios personales (3)	0,0	0,2	-0,0	1,0	0,4	0,5	0,7	0,4
Administración Pública	0,1	0,1	0,1	0,1	0,0	0,0	-0,0	0,0
PIB a costo de factores	1,5	3,3	1,4	1,9	3,9	2,4	3,0	1,3
Impuestos sobre los productos	-0,4	0,0	-0,1	0,1	0,1	0,2	0,3	0,3
PIB	1,1	3,3	1,2	2,0	4,0	2,6	3,3	1,6

**CUADRO 2.22**

**PIB por clase de actividad económica, trimestral, volumen a precios del año anterior encadenado, desestacionalizado**  
(Miles de millones de pesos encadenados) (1)(2)(3)(4)

	2023 IV	2024 I	II	III	IV	2025 I	II	III
Agropecuario-silvícola	1.506	1.572	1.575	1.632	1.792	1.723	1.739	1.819
Pesca	303	306	289	318	320	384	340	353
Minería	3.589	3.737	3.654	3.913	3.857	3.723	3.832	3.657
Minería del cobre	2.894	3.028	2.930	3.145	3.164	2.990	3.072	2.926
Otras actividades mineras	687	704	713	757	698	743	774	748
Industria Manufacturera	4.682	4.680	4.682	4.840	4.854	4.920	4.911	4.899
Alimentos	1.373	1.382	1.383	1.433	1.463	1.528	1.502	1.507
Bebidas y tabaco	419	392	421	432	429	421	413	404
Textil, prendas de vestir, cuero y calzado	90	87	87	88	91	92	94	91
Maderas y muebles	239	243	236	245	242	240	240	231
Celulosa, papel e imprentas	425	450	425	464	463	461	464	446
Química, petróleo, caucho y plástico	869	873	875	911	901	890	885	898
Minerales no metálicos y metálica básica	269	262	255	263	256	258	268	260
Productos metálicos, maq. y eq. y otros	993	1.000	1.000	1.010	1.018	1.035	1.052	1.058
Electricidad, gas, agua y gestión de desechos	1.917	1.856	1.843	1.876	1.883	1.865	1.878	1.794
Construcción	3.057	3.070	3.032	3.036	3.031	3.047	3.078	3.055
Comercio	4.937	5.083	5.135	5.161	5.213	5.502	5.377	5.448
Restaurantes y hoteles	1.016	1.035	1.008	1.022	1.039	1.069	1.056	1.065
Transporte	2.979	3.073	3.079	3.131	3.162	3.210	3.213	3.242
Comunicaciones y servicios de información	1.806	1.835	1.821	1.787	1.799	1.840	1.837	1.838
Servicios financieros	2.417	2.445	2.412	2.354	2.379	2.364	2.377	2.389
Servicios empresariales	5.106	5.166	5.043	5.027	5.154	5.175	5.200	5.247
Servicios de vivienda e inmobiliarios	4.076	4.098	4.097	4.131	4.155	4.192	4.215	4.237
Servicios personales (5)	7.002	7.006	7.004	7.134	7.159	7.269	7.354	7.354
Administración pública	2.512	2.542	2.560	2.536	2.537	2.541	2.551	2.562
PIB a costo de factores	46.305	46.990	46.702	47.502	47.893	48.238	48.450	48.331
Impuestos sobre los productos	5.100	5.164	5.127	5.193	5.139	5.290	5.306	5.344
PIB	51.416	52.160	51.835	52.702	53.038	53.534	53.762	53.682

**CUADRO 2.23**

**Variación del PIB por clase de actividad económica, trimestral, volumen a precios del año anterior encadenado, desestacionalizado**  
(Variación porcentual respecto al periodo anterior) (1)

	2023 IV	2024 I	II	III	IV	2025 I	II	III
Agropecuario-silvícola	-3,8	4,3	0,2	3,6	9,8	-3,9	0,9	4,6
Pesca	-7,4	1,0	-5,4	10,1	0,7	19,8	-11,5	3,8
Minería	-4,2	4,1	-2,2	7,1	-1,4	-3,5	2,9	-4,6
Minería del cobre	-3,0	4,7	-3,3	7,4	0,6	-5,5	2,7	-4,8
Otras actividades mineras	-6,7	2,6	1,2	6,2	-7,7	6,3	4,2	-3,4
Industria Manufacturera	1,4	-0,0	0,0	3,4	0,3	1,4	-0,2	-0,3
Alimentos	3,9	0,7	0,1	3,6	2,1	4,5	-1,7	0,4
Bebidas y tabaco	1,8	-6,6	7,6	2,6	-0,9	-1,8	-1,8	-2,1
Textil, prendas de vestir, cuero y calzado	-2,8	-3,2	-0,1	0,6	3,5	1,6	2,3	-3,5
Maderas y muebles	3,6	1,7	-2,9	3,8	-1,0	-1,0	0,2	-3,8
Celulosa, papel e imprentas	-0,4	5,7	-5,5	9,2	-0,2	-0,5	0,8	-4,1
Química, petróleo, caucho y plástico	-0,9	0,5	0,3	4,1	-1,1	-1,2	-0,6	1,4
Minerales no metálicos y metálica básica	0,4	-2,6	-2,7	3,1	-2,6	0,7	4,2	-3,2
Productos metálicos, maq. y eq. y otros	0,6	0,7	-0,0	1,1	0,7	1,7	1,7	0,5
Electricidad, gas, agua y gestión de desechos	-0,8	-3,2	-0,7	1,8	0,4	-1,0	0,7	-4,5
Construcción	-1,1	0,4	-1,2	0,1	-0,1	0,5	1,0	-0,7
Comercio	-0,7	3,0	1,0	0,5	1,0	5,5	-2,3	1,3
Restaurantes y hoteles	2,1	1,8	-2,6	1,4	1,7	3,0	-1,3	0,8
Transporte	0,8	3,1	0,2	1,7	1,0	1,5	0,1	0,9
Comunicaciones y servicios de información	-3,1	1,6	-0,7	-1,9	0,6	2,3	-0,2	0,0
Servicios financieros	0,2	1,2	-1,4	-2,4	1,1	-0,6	0,5	0,5
Servicios empresariales	1,2	1,2	-2,4	-0,3	2,5	0,4	0,5	0,9
Servicios de vivienda e inmobiliarios	0,4	0,5	-0,0	0,8	0,6	0,9	0,5	0,5
Servicios personales (2)	2,6	0,1	-0,0	1,9	0,3	1,5	1,2	0,0
Administración pública	0,7	1,2	0,7	-0,9	0,0	0,2	0,4	0,4
PIB a costo de factores	-0,3	1,5	-0,6	1,7	0,8	0,7	0,4	-0,2
Impuestos sobre los productos	-0,7	1,3	-0,7	1,3	-1,0	2,9	0,3	0,7
Producto Interno Bruto	-0,3	1,4	-0,6	1,7	0,6	0,9	0,4	-0,1

**CUADRO 2.24**

**Contribución al PIB por clase de actividad económica, trimestral, volumen a precios del año anterior encadenado, desestacionalizado**  
(Contribución porcentual respecto al periodo anterior) (1)(2)

	2023 IV	2024 I	II	III	IV	2025 I	II	III
Agropecuario-silvícola	-0,1	0,1	0,0	0,1	0,3	-0,1	0,0	0,2
Pesca	-0,0	0,0	-0,0	0,0	0,0	0,1	-0,1	0,0
Minería	-0,6	0,4	-0,2	0,7	-0,2	-0,4	0,3	-0,5
Minería del cobre	-0,3	0,4	-0,3	0,6	0,0	-0,5	0,3	-0,5
Otras actividades mineras	-0,3	0,1	0,0	0,2	-0,2	0,1	0,1	-0,1
Industria Manufacturera	0,1	-0,0	0,0	0,3	0,0	0,1	-0,0	-0,0
Alimentos	0,1	0,0	0,0	0,1	0,1	0,1	-0,1	0,0
Bebidas y tabaco	0,0	-0,1	0,1	0,0	-0,0	-0,0	-0,0	-0,0
Textil, prendas de vestir, cuero y calzado	-0,0	-0,0	-0,0	0,0	0,0	0,0	0,0	-0,0
Maderas y muebles	0,0	0,0	-0,0	0,0	-0,0	-0,0	0,0	-0,0
Celulosa, papel e imprentas	-0,0	0,0	-0,0	0,0	-0,0	-0,0	0,0	-0,0
Química, petróleo, caucho y plástico	-0,0	0,0	0,0	0,1	-0,0	-0,0	-0,0	0,0
Minerales no metálicos y metálica básica	0,0	-0,0	-0,0	0,0	-0,0	0,0	0,0	-0,0
Productos metálicos, maq., eq. y resto	0,0	0,0	-0,0	0,0	0,0	0,0	0,0	0,0
Electricidad, gas, agua y gestión de desechos	-0,0	-0,1	-0,0	0,1	0,0	-0,0	0,0	-0,2
Construcción	-0,1	0,0	-0,1	0,0	-0,0	0,0	0,1	-0,0
Comercio	-0,1	0,3	0,1	0,0	0,1	0,5	-0,2	0,1
Restaurantes y hoteles	0,0	0,0	-0,1	0,0	0,0	0,1	-0,0	0,0
Transporte	0,0	0,2	0,0	0,1	0,1	0,1	0,0	0,1
Comunicaciones y servicios de información	-0,1	0,0	-0,0	-0,0	0,0	0,1	-0,0	0,0
Servicios financieros	0,0	0,0	-0,0	-0,1	0,0	-0,0	0,0	0,0
Servicios empresariales	0,1	0,1	-0,2	-0,0	0,2	0,0	0,0	0,1
Servicios de vivienda e inmobiliarios	0,0	0,0	-0,0	0,1	0,0	0,1	0,0	0,0
Servicios personales (3)	0,3	0,0	-0,0	0,2	0,0	0,2	0,1	0,0
Administración pública	0,0	0,1	0,0	-0,0	0,0	0,0	0,0	0,0
Impuestos sobre los productos	-0,1	0,1	-0,1	0,1	-0,1	0,3	0,0	0,1
PIB	-0,3	1,4	-0,6	1,7	0,6	0,9	0,4	-0,1

**CUADRO 2.25****Producto interno bruto por clase de actividad económica, anual, volumen a precios del año anterior encadenado (1)**

(Miles de millones de pesos encadenados) (2)(3)

	2021	2022	2023	2024
Agropecuario-silvícola	6.255	6.229	6.117	6.570
Pesca	1.222	1.239	1.288	1.233
Minería	15.456	14.459	14.463	15.210
Minería del cobre	13.336	12.196	11.683	12.309
Otras actividades mineras	2.186	2.479	2.754	2.879
Industria manufacturera	18.474	18.020	18.552	19.062
Alimentos	5.196	5.302	5.469	5.662
Bebidas y tabaco	1.735	1.683	1.749	1.676
Textil, prendas de vestir, cuero y calzado	318	322	365	352
Maderas y muebles	1.078	1.006	929	965
Celulosa, papel e imprentas	1.790	1.556	1.610	1.808
Química, petróleo, caucho y plástico	3.588	3.277	3.431	3.560
Minerales no metálicos y metálica básica	1.179	1.086	1.077	1.037
Productos metálicos, maq. y eq. y otros	3.520	3.741	3.922	4.024
Electricidad, gas, agua y gestión de desechos	5.562	5.978	6.970	7.471
Construcción	11.961	12.252	12.208	12.172
Comercio	20.623	19.938	19.642	20.650
Restaurantes y hoteles	3.179	3.766	3.967	4.100
Transporte	9.855	10.847	11.673	12.462
Comunicaciones y servicios de información	6.552	7.234	7.274	7.241
Servicios financieros	10.190	9.931	9.672	9.589
Servicios empresariales	19.191	20.756	20.515	20.390
Servicios de vivienda e inmobiliarios	15.359	15.944	16.186	16.480
Servicios personales (4)	24.049	26.814	27.475	28.293
Administración pública	9.828	9.846	9.960	10.174
PIB a costo de factores	177.077	181.399	183.882	189.262
Impuestos sobre los productos	22.177	22.120	20.614	20.643
PIB	199.170	203.460	204.521	209.929

**CUADRO 2.26****Variación del PIB por clase de actividad económica, anual, volumen a precios del año anterior encadenado (1)**

(Variación porcentual respecto de igual período del año anterior)

	2021	2022	2023	2024
Agropecuario-silvícola	3,7	-0,4	-1,8	7,4
Pesca	4,5	1,4	3,9	-4,2
Minería	-4,5	-6,4	0,0	5,2
Minería del cobre	-6,1	-8,5	-4,2	5,4
Otras actividades mineras	10,5	13,4	11,1	4,5
Industria manufacturera	5,7	-2,5	3,0	2,7
Alimentos	-0,3	2,0	3,2	3,5
Bebidas y tabaco	18,0	-3,0	3,9	-4,1
Textil, prendas de vestir, cuero y calzado	20,7	1,4	13,4	-3,6
Maderas y muebles	2,2	-6,7	-7,6	3,8
Celulosa, papel e imprentas	0,6	-13,0	3,5	12,3
Química, petróleo, caucho y plástico	-1,9	-8,7	4,7	3,8
Minerales no metálicos y metálica básica	16,9	-7,9	-0,8	-3,7
Productos metálicos, maq y eq. y otros	15,7	6,3	4,8	2,6
Electricidad, gas, agua y gestión de desechos	0,6	7,5	16,6	7,2
Construcción	5,7	2,4	-0,4	-0,3
Comercio	22,2	-3,3	-1,5	5,1
Restaurantes y hoteles	35,4	18,5	5,3	3,4
Transporte	14,5	10,1	7,6	6,8
Comunicaciones y servicios de información	11,0	10,4	0,6	-0,5
Servicios financieros	8,3	-2,5	-2,6	-0,9
Servicios empresariales	13,0	8,2	-1,2	-0,6
Servicios de vivienda e inmobiliarios	5,6	3,8	1,5	1,8
Servicios personales (2)	26,2	11,5	2,5	3,0
Administración pública	2,4	0,2	1,2	2,1
PIB a costo de factores	10,2	2,4	1,4	2,9
Impuestos sobre los productos	21,7	-0,3	-6,8	0,1
PIB	11,3	2,2	0,5	2,6

**CUADRO 2.27****Contribución al PIB por clase de actividad económica, anual, volumen a precios del año anterior encadenado (1)**

(Contribución porcentual respecto de igual período del año anterior)

	2021	2022	2023	2024
Agropecuario-silvícola	0,1	-0,0	-0,0	0,2
Pesca	0,0	0,0	0,0	-0,0
Minería	-0,5	-0,9	0,0	0,5
Minería del cobre	-0,6	-1,1	-0,4	0,4
Otras actividades mineras	0,1	0,2	0,4	0,1
Industria manufacturera	0,5	-0,2	0,3	0,3
Alimentos	-0,0	0,0	0,1	0,1
Bebidas y tabaco	0,2	-0,0	0,0	-0,0
Textil, prendas de vestir, cuero y calzado	0,0	0,0	0,0	-0,0
Maderas y muebles	0,0	-0,0	-0,1	0,0
Celulosa, papel e imprentas	0,0	-0,1	0,0	0,1
Química, petróleo, caucho y plástico	-0,0	-0,1	0,1	0,1
Minerales no metálicos y metálica básica	0,1	-0,0	-0,0	-0,0
Productos metálicos, maq. y equipos y otros	0,3	0,1	0,1	0,1
Electricidad, gas, agua y gestión de desechos	0,0	0,2	0,4	0,2
Construcción	0,3	0,1	-0,0	-0,0
Comercio	2,0	-0,3	-0,1	0,5
Restaurantes y hoteles	0,4	0,3	0,1	0,1
Transporte	0,7	0,5	0,4	0,4
Comunicaciones y servicios de información	0,3	0,3	0,0	-0,0
Servicios financieros	0,4	-0,1	-0,1	-0,0
Servicios empresariales	1,2	0,7	-0,1	-0,1
Servicios de vivienda e inmobiliarios	0,4	0,3	0,1	0,1
Servicios personales (2)	3,2	1,4	0,3	0,4
Administración pública	0,1	0,0	0,1	0,1
PIB a costo de factores	9,2	2,2	1,2	2,6
Impuestos sobre los productos	2,1	-0,0	-0,7	0,0
PIB	11,3	2,2	0,5	2,6



### CUADRO 2.28 Producto-ingreso, precios corrientes (1)

(Miles de millones de pesos)

	PIB	Ingreso de factores recibidos del resto del mundo	Ingreso de factores pagados al resto del mundo	Producto nacional bruto	Transferencias corrientes recibidas del resto del mundo	Transferencias corrientes pagadas al resto del mundo
2021	239.418	8.016	21.565	225.869	3.769	5.866
2022	263.065	12.074	24.943	250.196	4.735	4.713
2023	281.857	10.553	22.711	269.700	5.074	4.358
2024	311.631	11.429	27.469	295.591	4.657	4.302
2023 IV	75.384	2.773	6.354	71.803	1.386	1.219
2024 I	76.533	3.191	6.806	72.918	1.196	984
II	75.092	2.632	7.244	70.479	1.304	1.105
III	75.344	2.957	6.650	71.652	1.054	1.099
IV	84.662	2.648	6.769	80.542	1.102	1.114
2025 I	81.777	2.739	7.211	77.305	985	1.066
II	82.868	2.813	7.582	78.099	1.509	1.132
III	81.906	2.817	7.377	77.347	1.213	1.137

### CUADRO 2.28 Producto-ingreso, precios corrientes (continuación)

(Miles de millones de pesos)

	Ingreso nacional bruto disponible	Ahorro nacional bruto	Ahorro externo	Formación bruta de capital	Formación bruta de capital fijo
2021	223.771	39.932	17.782	57.714	55.846
2022	250.219	44.528	23.339	67.867	67.458
2023	270.415	56.935	8.913	65.848	68.333
2024	295.945	67.914	4.508	72.422	73.200
2023 IV	71.970	14.363	2.409	16.772	18.025
2024 I	73.130	19.158	-1.086	18.071	17.534
II	70.678	14.218	1.720	15.939	17.419
III	71.607	15.479	2.212	17.691	18.172
IV	80.530	19.059	1.662	20.721	20.074
2025 I	77.224	19.002	243	19.246	18.888
II	78.476	17.527	1.948	19.474	19.336
III	77.423	17.075	4.385	21.460	20.790

**CUADRO 2.29****Ingreso nacional bruto disponible, volumen a precios del año anterior encadenado (1)**

(Miles de millones de pesos encadenados) (2)(3)(4)

	PIB	Ingreso de factores recibidos del resto del mundo	Ingreso de factores pagados al resto del mundo	Producto nacional bruto		Transferencias corrientes recibidas del resto del mundo	Transferencias corrientes pagadas al resto del mundo
				Nivel	Variación interanual		
2021	199.170	7.040	18.989	187.178	11,8	3.312	5.139
2022	203.460	9.569	19.820	193.057	3,1	3.760	3.717
2023	204.521	7.891	17.015	195.204	1,1	3.802	3.240
2024	209.929	8.059	19.407	198.450	1,7	3.292	3.015
2023 IV	53.747	2.029	4.662	51.071	1,6	1.016	888
2024 I	51.630	2.262	4.833	49.019	1,6	850	693
II	51.348	1.880	5.186	48.028	-1,0	934	785
III	51.073	2.086	4.701	48.422	2,3	745	771
IV	55.879	1.830	4.687	52.981	3,7	763	765
2025 I	52.975	1.842	4.858	49.933	1,9	664	712
II	53.039	1.923	5.195	49.755	3,6	1.035	769
III	51.880	1.899	4.982	48.778	0,7	820	762

**CUADRO 2.29****Ingreso nacional bruto disponible, volumen a precios del año anterior encadenado (continuación) (1)**

(Miles de millones de pesos encadenados) (2)(3)(4)

	Ingreso nacional bruto disponible		Ingreso nacional bruto disponible real		Gasto interno bruto	
	Nivel	Variación interanual	Nivel	Variación interanual	Nivel	Variación interanual
2021	185.379	10,9	196.189	14,9	212.348	21,3
2022	193.023	4,1	199.506	1,7	217.269	2,3
2023	195.677	1,4	203.430	2,0	209.210	-3,7
2024	198.650	1,5	209.199	2,8	212.022	1,3
2023 IV	51.177	2,4	53.076	2,6	54.541	-1,4
2024 I	49.153	1,9	51.856	2,0	51.149	2,7
II	48.155	-1,3	50.660	-0,4	51.813	-1,5
III	48.380	2,0	50.785	4,3	52.165	-0,2
IV	52.961	3,5	55.898	5,3	56.894	4,3
2025 I	49.871	1,5	52.180	0,6	52.127	1,9
II	49.990	3,8	53.761	6,1	55.036	6,2
III	48.817	0,9	52.320	3,0	55.189	5,8



**CUADRO 2.30****Participación de los principales agregados macroeconómicos en el producto interno bruto, anuales, precios corrientes (1)**

(Porcentaje sobre el PIB)

	2021	2022	2023	2024
PIB	100,0	100,0	100,0	100,0
Ingreso de factores recibidos del resto del mundo	3,3	4,6	3,7	3,7
Ingreso de factores pagados al resto del mundo	9,0	9,5	8,1	8,8
Producto nacional bruto	94,3	95,1	95,7	94,9
Transferencias corrientes recibidas del resto del mundo	1,6	1,8	1,8	1,5
Transferencias corrientes pagadas al resto del mundo	2,5	1,8	1,5	1,4
Ingreso nacional bruto disponible	93,5	95,1	95,9	95,0
Consumo total	76,8	78,2	75,7	73,2
Ahorro nacional bruto	16,7	16,9	20,2	21,8
Ahorro externo (excedente de la Nación en cta.cte.)	7,4	8,9	3,2	1,4
Formación bruta de capital	24,1	25,8	23,4	23,2
Formación bruta de capital fijo	23,3	25,6	24,2	23,5

## **Cuentas Nacionales por Sector Institucional**

**CUADRO 2.31****Ratios. Operaciones no financieras, operaciones financieras y balances financieros(1)**

	2021	2022	2023	2024	2024 III	IV	2025 I	II
<b>Economía nacional (porcentaje sobre el PIB)</b>								
Ahorro bruto	16,7	16,9	20,2	21,8	20,9	21,8	21,4	21,6
Capacidad/Necesidad de financiamiento	-7,4	-8,9	-3,1	-1,4	-1,7	-1,4	-1,8	-2,2
Activos financieros netos	-8,8	-20,2	-19,7	-18,0	-17,9	-18,0	-19,6	-19,1
Formación bruta de capital	24,1	25,8	23,4	23,2	22,6	23,2	23,2	23,7
<b>Hogares (porcentaje sobre el PIB)</b>								
Ahorro bruto	5,1	-0,4	5,2	5,6	5,6	5,6	5,4	5,5
Capacidad/Necesidad de financiamiento	2,5	-2,9	2,8	3,6	3,4	3,6	3,3	3,5
Activos financieros netos	130,6	120,3	121,2	120,4	123,3	120,4	119,8	121,6
Deuda	47,4	49,2	48,8	47,2	47,5	47,2	47,4	47,1
<b>Empresas no financieras (porcentaje sobre el PIB)</b>								
Ahorro bruto	12,4	9,3	12,0	13,6	13,2	13,6	12,9	13,3
Formación bruta de capital	18,1	19,4	17,2	17,4	16,5	17,4	17,3	18,0
Capacidad/Necesidad de financiamiento	-5,4	-9,8	-4,8	-3,5	-3,0	-3,5	-4,0	-4,3
Activos financieros netos	-123,4	-126,7	-123,9	-120,5	-119,7	-120,5	-120,0	-119,9
Deuda	106,5	101,4	98,8	97,5	95,4	97,5	94,5	93,3
<b>Sociedades financieras (porcentaje sobre el PIB)</b>								
Ahorro bruto	3,3	3,3	1,6	1,7	1,8	1,7	2,0	1,7
Capacidad/Necesidad de financiamiento	2,8	2,6	1,0	1,1	1,2	1,1	1,5	1,1
Préstamos	104,2	104,0	100,4	85,7	85,9	85,7	84,6	84,2
Deuda	150,2	140,9	137,2	112,0	113,3	112,0	109,1	108,8
<b>Gobierno (porcentaje sobre el PIB)</b>								
Ahorro bruto	-4,1	4,8	1,4	0,8	0,3	0,8	1,1	1,0
Capacidad/Necesidad de financiamiento	-7,4	1,2	-2,1	-2,6	-3,3	-2,6	-2,5	-2,5
Activos financieros netos	-12,2	-11,5	-14,0	-14,8	-16,6	-14,8	-14,7	-14,9
Deuda	36,4	36,1	37,7	39,1	41,3	39,1	39,2	40,6

**CUADRO 2.32****Economía Nacional. Operaciones no financieras, operaciones financieras y balances financieros (1)**

(Miles de millones de pesos)

	2021	2022	2023	2024	2024 III	IV	2025 I	II
<b>Operaciones no financieras</b>								
Rentas de la producción (2)	210.158	231.585	248.852	276.130	66.500	75.032	72.724	72.587
Rentas de la propiedad netas (3)	-13.116	-12.356	-11.667	-15.483	-3.555	-3.980	-4.593	-5.154
Impuestos netos de subvenciones	28.827	30.967	32.514	34.944	8.707	9.490	9.251	9.368
Transferencias corrientes netas	-2.098	22	715	355	-45	-12	-93	311
<b>Ingreso disponible bruto</b>	<b>223.771</b>	<b>250.219</b>	<b>270.415</b>	<b>295.945</b>	<b>71.607</b>	<b>80.530</b>	<b>77.290</b>	<b>77.112</b>
Consumo final efectivo (menos)	183.839	205.691	213.480	228.031	56.128	61.471	58.224	60.801
<b>Ahorro bruto</b>	<b>39.932</b>	<b>44.528</b>	<b>56.935</b>	<b>67.914</b>	<b>15.479</b>	<b>19.059</b>	<b>19.066</b>	<b>16.311</b>
Transferencias netas de capital	2	2	46	24	0	0	0	1
Formación bruta de capital (menos)	57.714	67.867	65.848	72.422	17.691	20.721	19.152	19.356
<b>Capacidad/Necesidad de financiamiento</b>	<b>-17.780</b>	<b>-23.337</b>	<b>-8.866</b>	<b>-4.485</b>	<b>-2.212</b>	<b>-1.662</b>	<b>-86</b>	<b>-3.044</b>
<b>Operaciones financieras</b>								
<b>Adquisición neta de activos financieros</b>	<b>101.817</b>	<b>67.719</b>	<b>71.067</b>	<b>48.887</b>	<b>4.195</b>	<b>19.681</b>	<b>22.314</b>	<b>38.909</b>
Efectivo y depósitos	1.497	-134	14.123	-3.206	-7.177	976	-5.141	3.085
Títulos	19.360	8.492	12.205	-12.331	2.935	-744	4.903	8.000
Derivados (4)	33	-14	-1.402	-495	-217	-318	-686	-593
Préstamos	27.865	27.141	12.703	-15.258	-7.861	5.424	3.661	6.425
Acciones y otras participaciones	20.047	-6.610	21.144	35.872	7.669	5.319	6.168	11.494
Fondos de pensiones y seguros	-7.857	10.539	12.426	13.258	2.887	3.569	3.444	4.250
Otras cuentas (5)	40.873	28.306	-133	31.046	5.960	5.454	9.965	6.249
<b>Pasivos netos contraídos</b>	<b>119.598</b>	<b>91.056</b>	<b>79.934</b>	<b>53.372</b>	<b>6.407</b>	<b>21.343</b>	<b>22.401</b>	<b>41.953</b>
Efectivo y depósitos	-2.628	7.572	7.907	-3.354	-8.114	2.499	-2.916	4.131
Títulos	42.501	8.034	12.772	-3.061	5.844	365	6.818	7.736
Préstamos	30.178	30.069	19.990	-15.868	-7.137	1.880	3.749	7.316
Acciones y otras participaciones	18.993	9.516	23.614	34.554	8.408	5.659	4.643	12.093
Fondos de pensiones y seguros	-7.857	10.539	12.426	13.258	2.887	3.569	3.444	4.250
Otras cuentas	38.410	25.326	3.224	27.843	4.519	7.370	6.663	6.427
<b>Capacidad/Necesidad de financiamiento</b>	<b>-17.780</b>	<b>-23.337</b>	<b>-8.866</b>	<b>-4.485</b>	<b>-2.212</b>	<b>-1.662</b>	<b>-86</b>	<b>-3.044</b>
<b>Balances financieros</b>								
<b>Activos Financieros Netos</b>	<b>-20.969</b>	<b>-53.251</b>	<b>-55.665</b>	<b>-56.178</b>	<b>-54.021</b>	<b>-56.178</b>	<b>-62.286</b>	<b>-61.865</b>
<b>Activos</b>	<b>1.745.828</b>	<b>1.834.552</b>	<b>1.949.499</b>	<b>2.077.918</b>	<b>2.033.196</b>	<b>2.077.918</b>	<b>2.104.086</b>	<b>2.166.434</b>
Efectivo y depósitos	214.065	213.354	228.806	231.686	225.429	231.686	226.386	228.975
Títulos	230.186	250.931	266.496	271.180	270.562	271.180	273.246	282.213
Derivados (4)	-733	191	795	-2.029	3.258	-2.029	537	2.137
Préstamos	273.910	299.557	311.721	299.504	289.827	299.504	300.696	306.051
Acciones y otras participaciones	596.413	596.722	643.451	727.010	698.345	727.010	734.398	760.181
Fondos de pensiones y seguros	198.768	213.858	235.387	260.020	260.531	260.020	265.833	278.178
Otras cuentas (5)	233.219	259.941	262.843	290.546	285.245	290.546	302.989	308.701
<b>Pasivos</b>	<b>1.766.797</b>	<b>1.887.803</b>	<b>2.005.163</b>	<b>2.134.096</b>	<b>2.087.217</b>	<b>2.134.096</b>	<b>2.166.371</b>	<b>2.228.299</b>
Efectivo y depósitos	186.991	193.984	202.331	201.894	196.883	201.894	197.755	201.489
Títulos	266.083	275.907	294.082	308.680	307.831	308.680	314.022	322.818
Préstamos	345.152	375.390	396.989	393.513	379.106	393.513	391.488	397.196
Acciones y otras participaciones	542.657	576.156	619.489	687.239	664.550	687.239	702.756	726.848
Fondos de pensiones y seguros	198.768	213.858	235.387	260.020	260.531	260.020	265.833	278.178
Otras cuentas	227.146	252.508	256.885	282.750	278.317	282.750	294.517	301.770

**CUADRO 2.33****Hogares e IPSFL. Operaciones no financieras, operaciones financieras y balances financieros (1)**

(Miles de millones de pesos)

	2021	2022	2023	2024	2024 III	IV	2025 I	II
<b>Operaciones no financieras</b>								
Rentas de la producción (remuneración, ingreso mixto y excedente bruto)	117.718	134.724	148.684	156.863	39.075	40.677	40.724	40.475
Rentas de la propiedad netas (2)	20.171	22.119	27.261	34.483	8.282	9.860	8.451	10.502
Impuestos netos de subvenciones	-3.937	-4.377	-5.107	-6.440	-1.180	-1.430	-2.128	-1.380
Prestaciones sociales netas de cotizaciones	15.363	1.496	1.677	1.436	453	338	579	98
Transferencias corrientes netas	19.496	3.878	3.147	2.396	708	672	188	462
<b>Ingreso disponible bruto</b>	<b>168.812</b>	<b>157.840</b>	<b>175.662</b>	<b>188.737</b>	<b>47.338</b>	<b>50.116</b>	<b>47.815</b>	<b>50.156</b>
<b>Ingreso disponible neto de liberación de activos previsionales</b>	<b>151.971</b>	<b>156.620</b>	<b>175.662</b>	<b>188.737</b>	<b>47.338</b>	<b>50.116</b>	<b>47.815</b>	<b>50.156</b>
Transferencias sociales en especie (salud, educación y otros)	21.330	23.437	26.181	28.980	7.039	7.560	7.927	8.251
<b>Ingreso disponible bruto ajustado</b>	<b>190.142</b>	<b>181.276</b>	<b>201.843</b>	<b>217.717</b>	<b>54.377</b>	<b>57.676</b>	<b>55.742</b>	<b>58.407</b>
Consumo final efectivo (menos)	169.885	190.391	196.539	210.057	51.649	56.564	53.925	56.319
Variación neta en los fondos de pensiones (3)	-8.125	7.943	9.342	9.881	2.346	2.475	2.458	2.915
<b>Ahorro bruto</b>	<b>12.132</b>	<b>-1.172</b>	<b>14.647</b>	<b>17.542</b>	<b>5.074</b>	<b>3.588</b>	<b>4.275</b>	<b>5.003</b>
Transferencias netas de capital	1.797	2.422	2.637	3.021	649	877	607	744
Formación bruta de capital (menos)	7.911	8.972	9.504	9.350	2.244	2.497	2.516	2.218
<b>Capacidad/Necesidad de financiamiento</b>	<b>6.018</b>	<b>-7.722</b>	<b>7.780</b>	<b>11.212</b>	<b>3.479</b>	<b>1.968</b>	<b>2.367</b>	<b>3.528</b>
<b>Operaciones financieras</b>								
<b>Adquisición neta de activos financieros</b>	<b>18.056</b>	<b>9.142</b>	<b>18.066</b>	<b>22.619</b>	<b>5.913</b>	<b>5.621</b>	<b>5.774</b>	<b>6.207</b>
Efectivo y depósitos	14.881	-4.923	1.829	-1.761	-760	268	692	319
Títulos	254	399	48	-5	-3	1	-45	20
Acciones y otras participaciones	10.587	3.189	3.703	10.775	2.804	1.047	2.079	2.844
Fondos de pensiones y seguros	-7.789	10.378	12.384	13.157	2.849	3.524	3.427	4.230
Otras cuentas (4)	124	98	101	453	1.023	782	-378	-1.206
<b>Pasivos netos contraídos</b>	<b>12.038</b>	<b>16.864</b>	<b>10.286</b>	<b>11.407</b>	<b>2.433</b>	<b>3.653</b>	<b>3.408</b>	<b>2.678</b>
Préstamos	11.017	15.390	9.953	10.634	2.242	3.344	3.187	2.502
Otras cuentas	1.021	1.474	332	773	192	309	221	176
<b>Capacidad/Necesidad de financiamiento</b>	<b>6.018</b>	<b>-7.722</b>	<b>7.780</b>	<b>11.212</b>	<b>3.479</b>	<b>1.968</b>	<b>2.367</b>	<b>3.528</b>
<b>Balances financieros</b>								
<b>Activos Financieros Netos</b>	<b>312.654</b>	<b>316.462</b>	<b>341.551</b>	<b>375.235</b>	<b>372.798</b>	<b>375.235</b>	<b>380.183</b>	<b>394.256</b>
<b>Activos</b>	<b>426.097</b>	<b>445.773</b>	<b>479.085</b>	<b>522.187</b>	<b>516.432</b>	<b>522.187</b>	<b>530.491</b>	<b>546.909</b>
Efectivo y depósitos	84.909	79.965	82.482	81.481	80.613	81.481	81.880	82.125
Títulos	1.113	1.518	1.615	1.802	1.630	1.802	1.677	1.678
Acciones y otras participaciones	141.002	150.231	158.882	177.986	172.791	177.986	180.468	184.358
Fondos de pensiones y seguros	196.158	210.922	232.272	256.647	257.178	256.647	262.405	274.640
Otras cuentas (4)	2.916	3.137	3.834	4.269	4.220	4.269	4.061	4.107
<b>Pasivos</b>	<b>113.443</b>	<b>129.311</b>	<b>137.534</b>	<b>146.952</b>	<b>143.635</b>	<b>146.952</b>	<b>150.308</b>	<b>152.653</b>
Préstamos	107.601	122.108	130.624	139.630	136.623	139.630	142.786	144.968
Otras cuentas	5.842	7.203	6.910	7.322	7.011	7.322	7.522	7.684
<b>MEMORANDO: Información sobre ahorro de hogares</b>								
Ahorro previsional	11.409	13.972	15.541	16.644	3.997	4.268	4.287	4.999
Ahorro no previsional	723	-15.144	-894	898	1.077	-681	-11	4
<b>Ahorro total</b>	<b>12.132</b>	<b>-1.172</b>	<b>14.647</b>	<b>17.542</b>	<b>5.074</b>	<b>3.588</b>	<b>4.275</b>	<b>5.003</b>

**CUADRO 2.34****Empresas no financieras. Operaciones no financieras, operaciones financieras y balances financieros (1)**

(Miles de millones de pesos)

	2021	2022	2023	2024	2024 III	IV	2025 I	II
<b>Operaciones no financieras</b>								
Rentas de la producción (excedente bruto)	87.561	91.993	94.841	112.802	25.832	32.446	30.335	30.320
Rentas de la propiedad netas (2)	3.436	2.031	-1.928	-3.670	-1.446	-1.081	-2.007	515
<b>Ingreso empresarial bruto</b>	<b>90.997</b>	<b>94.023</b>	<b>92.913</b>	<b>109.132</b>	<b>24.386</b>	<b>31.365</b>	<b>28.328</b>	<b>30.835</b>
Rentas distribuidas y utilidades reinvertidas (menos)	46.235	48.099	43.717	50.461	11.468	14.885	11.552	15.707
Impuestos netos de subvenciones	-12.389	-19.205	-12.034	-12.955	-2.374	-4.054	-3.826	-4.444
Transferencias corrientes netas	-2.738	-2.354	-3.359	-3.305	-831	-830	-797	-913
<b>Ahorro bruto</b>	<b>29.635</b>	<b>24.366</b>	<b>33.804</b>	<b>42.412</b>	<b>9.713</b>	<b>11.596</b>	<b>12.154</b>	<b>9.771</b>
Transferencias netas de capital	833	1.013	1.134	1.043	281	278	310	264
Formación bruta de capital (menos)	43.350	51.144	48.368	54.310	13.503	15.539	14.633	14.662
<b>Capacidad/Necesidad de financiamiento</b>	<b>-12.882</b>	<b>-25.766</b>	<b>-13.431</b>	<b>-10.856</b>	<b>-3.510</b>	<b>-3.665</b>	<b>-2.170</b>	<b>-4.627</b>
<b>Operaciones financieras</b>								
<b>Adquisición neta de activos financieros</b>	<b>37.842</b>	<b>21.419</b>	<b>7.922</b>	<b>20.961</b>	<b>3.904</b>	<b>5.812</b>	<b>6.116</b>	<b>5.480</b>
Efectivo y depósitos	4.234	-3.542	2.482	909	497	507	-468	-1.038
Títulos	-3.173	-446	2.715	-1.843	-1.167	-1.168	244	1.384
Derivados (3)	975	-46	-4.136	-1.540	-1.049	699	-1.118	-623
Préstamos	1.789	1.531	654	531	39	246	224	75
Acciones y otras participaciones	5.397	2.919	14.916	4.071	1.397	1.380	792	2.155
Fondos de pensiones y seguros	61	70	-26	9	9	16	-3	-1
Otras cuentas (4)	28.560	20.933	-8.682	18.823	4.176	4.132	6.446	3.529
<b>Pasivos netos contraídos</b>	<b>50.723</b>	<b>47.185</b>	<b>21.353</b>	<b>31.817</b>	<b>7.414</b>	<b>9.477</b>	<b>8.286</b>	<b>10.108</b>
Títulos	3.329	2.309	2.103	3.853	-349	1.964	1.352	1.153
Préstamos	6.069	12.916	7.125	664	291	-1.650	1.444	2.730
Acciones y otras participaciones	9.078	11.969	10.862	10.599	3.703	3.786	3.127	2.146
Acciones cotizadas	54	1.743	60	0	0	0	0	0
Acciones no cotizadas y otras participaciones	9.024	10.227	10.802	10.599	3.703	3.786	3.127	2.146
Otras cuentas	32.248	19.991	1.263	16.701	3.769	5.378	2.362	4.079
<b>Capacidad/Necesidad de financiamiento</b>	<b>-12.882</b>	<b>-25.766</b>	<b>-13.431</b>	<b>-10.856</b>	<b>-3.510</b>	<b>-3.665</b>	<b>-2.170</b>	<b>-4.627</b>
<b>Balances financieros</b>								
<b>Activos Financieros Netos</b>	<b>-295.551</b>	<b>-333.420</b>	<b>-349.318</b>	<b>-375.616</b>	<b>-361.861</b>	<b>-375.616</b>	<b>-380.504</b>	<b>-388.669</b>
<b>Activos</b>	<b>369.788</b>	<b>389.487</b>	<b>406.023</b>	<b>444.390</b>	<b>428.501</b>	<b>444.390</b>	<b>451.552</b>	<b>458.859</b>
Efectivo y depósitos	51.556	47.167	49.723	51.861	48.924	51.861	52.402	50.723
Títulos	11.824	12.027	13.924	14.109	14.686	14.109	14.821	15.760
Derivados (3)	-7	480	-802	-373	-914	-373	-1.155	-361
Préstamos	15.523	17.190	18.329	21.093	18.829	21.093	20.337	20.190
Acciones y otras participaciones	152.094	155.299	173.665	191.894	183.910	191.894	194.505	199.290
Fondos de pensiones y seguros	790	970	990	1.042	1.012	1.042	1.052	1.061
Otras cuentas (4)	138.008	156.354	150.194	164.764	162.053	164.764	169.591	172.197
<b>Pasivos</b>	<b>665.340</b>	<b>722.907</b>	<b>755.341</b>	<b>820.006</b>	<b>790.362</b>	<b>820.006</b>	<b>832.056</b>	<b>847.528</b>
Títulos	68.310	67.832	71.095	82.398	78.174	82.398	82.473	83.129
Préstamos	175.389	189.634	198.747	211.174	201.789	211.174	207.457	209.003
Acciones y otras participaciones	283.576	310.424	330.624	358.467	343.363	358.467	366.735	375.228
Acciones cotizadas	94.209	105.666	111.183	116.311	112.000	116.311	126.506	132.664
Acciones no cotizadas y otras participaciones	189.366	204.758	219.441	242.156	231.363	242.156	240.229	242.564
Otras cuentas	138.065	155.017	154.874	167.967	167.036	167.967	175.391	180.168
De las cuales: Con el exterior	6.687	4.799	3.916	5.725	4.023	5.725	4.999	5.492
Factoring y securitizadoras	4.688	4.443	4.836	4.668	4.543	4.668	4.889	5.013

**CUADRO 2.35****Gobierno general. Operaciones no financieras, operaciones financieras y balances financieros (1)(2)**

(Miles de millones de pesos)

	2021	2022	2023	2024	2024 III	IV	2025 I	II
<b>Operaciones no financieras</b>								
Rentas de la producción (consumo de capital fijo)	2.624	3.040	3.238	3.226	787	829	842	828
Rentas de la propiedad netas (3)	1.682	3.145	2.666	-36	-208	270	-335	-229
Impuestos netos de subvenciones	47.189	56.109	51.055	56.292	12.769	15.580	15.572	15.482
Prestaciones sociales netas de cotizaciones	-7.238	-9.439	-11.020	-11.317	-2.799	-2.814	-3.038	-3.013
Transferencias corrientes netas	-18.809	-1.386	1.182	1.436	143	190	488	775
<b>Ingreso disponible bruto</b>	<b>25.448</b>	<b>51.468</b>	<b>47.121</b>	<b>49.601</b>	<b>10.692</b>	<b>14.055</b>	<b>13.530</b>	<b>13.843</b>
Transferencias sociales en especie (salud, educación y otros) (menos)	21.330	23.437	26.181	28.980	7.039	7.560	7.927	8.251
<b>Ingreso disponible bruto ajustado</b>	<b>4.118</b>	<b>28.031</b>	<b>20.940</b>	<b>20.621</b>	<b>3.653</b>	<b>6.495</b>	<b>5.602</b>	<b>5.592</b>
Consumo final efectivo (menos)	13.954	15.300	16.942	17.975	4.479	4.907	4.300	4.481
<b>Ahorro bruto</b>	<b>-9.836</b>	<b>12.732</b>	<b>3.999</b>	<b>2.646</b>	<b>-826</b>	<b>1.588</b>	<b>1.303</b>	<b>1.110</b>
Transferencias netas de capital	-2.629	-3.433	-3.725	-4.040	-929	-1.155	-916	-1.006
Formación bruta de capital (menos)	5.223	6.037	6.186	6.850	1.556	2.243	1.596	1.844
<b>Capacidad/Necesidad de financiamiento</b>	<b>-17.689</b>	<b>3.262</b>	<b>-5.912</b>	<b>-8.244</b>	<b>-3.312</b>	<b>-1.810</b>	<b>-1.209</b>	<b>-1.740</b>
<b>Operaciones financieras</b>								
<b>Adquisiciones netas de activos financieros</b>	<b>1.559</b>	<b>12.579</b>	<b>4.484</b>	<b>7.847</b>	<b>1.976</b>	<b>-568</b>	<b>4.457</b>	<b>3.333</b>
Efectivo y depósitos	-1.354	3.408	-669	196	16	-682	257	784
Títulos	-2.603	4.704	-2.280	-1.742	1.061	-2.017	125	1.010
Préstamos	1.553	-171	1.509	1.076	90	102	596	747
Acciones y otras participaciones	-528	929	187	497	369	-145	-14	457
Fondos de pensiones y seguros	3	3	-1	0	0	1	-0	-0
Otras cuentas (4)	4.489	3.706	5.739	7.820	439	2.173	3.494	334
<b>Pasivos netos contraídos</b>	<b>19.248</b>	<b>9.317</b>	<b>10.397</b>	<b>16.091</b>	<b>5.288</b>	<b>1.242</b>	<b>5.666</b>	<b>5.073</b>
Títulos	16.260	8.750	8.040	10.649	5.662	-1.138	3.379	5.796
Préstamos	562	197	304	214	23	190	-7	-31
Otras cuentas	2.426	370	2.053	5.228	-397	2.190	2.294	-692
<b>Capacidad/Necesidad de financiamiento</b>	<b>-17.689</b>	<b>3.262</b>	<b>-5.912</b>	<b>-8.244</b>	<b>-3.312</b>	<b>-1.810</b>	<b>-1.209</b>	<b>-1.740</b>
<b>Balances financieros</b>								
<b>Activos Financieros Netos</b>	<b>-29.232</b>	<b>-30.373</b>	<b>-39.569</b>	<b>-45.995</b>	<b>-50.241</b>	<b>-45.995</b>	<b>-46.575</b>	<b>-48.277</b>
<b>Activos</b>	<b>71.964</b>	<b>78.102</b>	<b>82.053</b>	<b>96.832</b>	<b>93.016</b>	<b>96.832</b>	<b>100.587</b>	<b>105.231</b>
Efectivo y depósitos	10.146	14.688	14.177	15.625	16.077	15.625	15.680	16.687
Títulos	10.049	13.757	11.599	10.776	12.193	10.776	10.628	11.824
Préstamos	8.927	8.767	10.292	11.388	11.263	11.388	11.977	12.724
Acciones y otras participaciones	22.909	18.442	18.065	22.288	19.624	22.288	21.073	22.407
Fondos de pensiones y seguros	35	43	44	46	45	46	47	47
Otras cuentas (4)	19.898	22.405	27.876	36.708	33.815	36.708	41.182	41.542
<b>Pasivos</b>	<b>101.195</b>	<b>108.474</b>	<b>121.622</b>	<b>142.827</b>	<b>143.257</b>	<b>142.827</b>	<b>147.162</b>	<b>153.509</b>
Títulos	84.532	91.988	102.809	118.053	121.360	118.053	120.763	127.912
Préstamos	2.687	2.938	3.315	3.836	3.382	3.836	3.678	3.622
Otras cuentas	13.976	13.548	15.499	20.938	18.515	20.938	22.722	21.975
<b>MEMORANDO: Información fondos soberanos</b>								
Fondo de estabilización económica y social, FEES								
Saldo de Operaciones financieras, FEES (5)	-4.545	4.900	-1.211	-2.158	32	-937	24	25
Valor de mercado, FEES	2.089	6.459	5.334	3.590	4.268	3.590	3.522	3.598
Fondo de reserva de pensiones, FRP								
Saldo de Operaciones financieras, FRP (5)	-2.003	338	1.210	512	60	59	64	-246
Valor de mercado, FRP	6.354	5.566	7.642	9.304	8.709	9.304	8.994	9.169
<b>Total saldo de operaciones financieras de fondos soberanos (5)</b>	<b>-6.547</b>	<b>5.238</b>	<b>-1</b>	<b>-1.646</b>	<b>92</b>	<b>-878</b>	<b>89</b>	<b>-220</b>
<b>Total valor de mercado de fondos soberanos</b>	<b>8.443</b>	<b>12.024</b>	<b>12.976</b>	<b>12.894</b>	<b>12.977</b>	<b>12.894</b>	<b>12.517</b>	<b>12.767</b>

**CUADRO 2.36****Sociedades financieras. Operaciones no financieras, operaciones financieras y balances financieros (1)**

(Miles de millones de pesos)

	2021	2022	2023	2024	2024 III	IV	2025 I	II
<b>Operaciones no financieras</b>								
Rentas de la producción (excedente bruto)	2.255	1.828	2.090	3.239	806	1.080	823	965
Rentas de la propiedad netas (2)	7.830	8.449	4.051	4.201	1.285	1.856	849	-234
Impuestos netos de subvenciones	-2.037	-1.559	-1.400	-1.954	-508	-605	-367	-290
Prestaciones sociales netas de cotizaciones	-8.125	7.943	9.342	9.881	2.346	2.475	2.458	2.915
Transferencias corrientes netas	-46	-116	-255	-172	-64	-43	28	-13
<b>Ingreso disponible bruto</b>	<b>-123</b>	<b>16.546</b>	<b>13.828</b>	<b>15.195</b>	<b>3.865</b>	<b>4.763</b>	<b>3.792</b>	<b>3.343</b>
Variación neta en los fondos de pensiones (menos) (3)	-8.125	7.943	9.342	9.881	2.346	2.475	2.458	2.915
<b>Ahorro bruto</b>	<b>8.002</b>	<b>8.602</b>	<b>4.485</b>	<b>5.314</b>	<b>1.519</b>	<b>2.287</b>	<b>1.334</b>	<b>428</b>
Transferencias netas de capital	0	0	0	0	0	0	0	0
Formación bruta de capital (menos)	1.231	1.714	1.789	1.911	388	441	408	632
<b>Capacidad/Necesidad de financiamiento</b>	<b>6.772</b>	<b>6.889</b>	<b>2.696</b>	<b>3.402</b>	<b>1.131</b>	<b>1.846</b>	<b>926</b>	<b>-205</b>
<b>Operaciones financieras</b>								
<b>Adquisición neta de activos financieros</b>	<b>44.360</b>	<b>24.579</b>	<b>40.595</b>	<b>-2.540</b>	<b>-7.597</b>	<b>8.816</b>	<b>5.966</b>	<b>23.890</b>
Efectivo y depósitos	-16.263	4.924	10.482	-2.551	-6.931	883	-5.621	3.020
Títulos	24.882	3.834	11.722	-8.741	3.043	2.441	4.580	5.586
Derivados (4)	-942	32	2.734	1.045	831	-1.017	432	29
Préstamos	24.523	25.780	10.540	-16.865	-7.990	5.076	2.842	5.602
Acciones y otras participaciones	4.591	-13.647	2.339	20.529	3.099	3.037	3.312	6.039
Fondos de pensiones y seguros	-132	88	69	92	29	29	20	22
Otras cuentas (5)	7.701	3.568	2.709	3.950	321	-1.633	403	3.592
<b>Pasivos netos contraídos</b>	<b>37.589</b>	<b>17.691</b>	<b>37.898</b>	<b>-5.943</b>	<b>-8.728</b>	<b>6.970</b>	<b>5.040</b>	<b>24.094</b>
Efectivo y depósitos	-2.628	7.572	7.907	-3.354	-8.114	2.499	-2.916	4.131
Títulos	22.913	-3.025	2.629	-17.563	531	-461	2.086	788
Préstamos	12.530	1.567	2.608	-27.380	-9.692	-4	-875	2.114
Acciones y otras participaciones	9.916	-2.453	12.752	23.955	4.705	1.872	1.515	9.947
Fondos de pensiones y seguros	-7.857	10.539	12.426	13.258	2.887	3.569	3.444	4.250
Otras cuentas	2.715	3.491	-425	5.142	955	-506	1.785	2.864
<b>Capacidad/Necesidad de financiamiento</b>	<b>6.772</b>	<b>6.889</b>	<b>2.696</b>	<b>3.402</b>	<b>1.131</b>	<b>1.846</b>	<b>926</b>	<b>-205</b>
<b>Balances financieros</b>								
<b>Activos Financieros Netos</b>	<b>-8.840</b>	<b>-5.920</b>	<b>-8.328</b>	<b>-9.802</b>	<b>-14.717</b>	<b>-9.802</b>	<b>-15.390</b>	<b>-19.174</b>
<b>Activos</b>	<b>877.979</b>	<b>921.191</b>	<b>982.338</b>	<b>1.014.509</b>	<b>995.247</b>	<b>1.014.509</b>	<b>1.021.455</b>	<b>1.055.435</b>
Efectivo y depósitos	67.454	71.533	82.424	82.719	79.815	82.719	76.424	79.440
Títulos	207.201	223.628	239.358	244.493	242.053	244.493	246.120	252.950
Derivados (4)	-726	-289	1.597	-1.656	4.172	-1.656	1.692	2.498
Préstamos	249.460	273.600	283.100	267.024	259.735	267.024	268.382	273.137
Acciones y otras participaciones	280.408	272.750	292.839	334.841	322.020	334.841	338.352	354.125
Fondos de pensiones y seguros	1.785	1.923	2.082	2.284	2.295	2.284	2.329	2.430
Otras cuentas (5)	72.397	78.045	80.938	84.804	85.157	84.804	88.155	90.854
<b>Pasivos</b>	<b>886.819</b>	<b>927.111</b>	<b>990.666</b>	<b>1.024.311</b>	<b>1.009.963</b>	<b>1.024.311</b>	<b>1.036.845</b>	<b>1.074.609</b>
Efectivo y depósitos	186.991	193.984	202.331	201.894	196.883	201.894	197.755	201.489
Títulos	113.241	116.086	120.178	108.228	108.297	108.228	110.786	111.777
Préstamos	59.475	60.710	64.303	38.874	37.312	38.874	37.567	39.603
Acciones y otras participaciones	259.081	265.732	288.865	328.772	321.187	328.772	336.021	351.620
Fondos de pensiones y seguros	198.768	213.858	235.387	260.020	260.531	260.020	265.833	278.178
Otras cuentas	69.263	76.741	79.602	86.523	85.754	86.523	88.882	91.942



**CUADRO 2.37****Exposiciones intersectoriales. Dinero legal por sector de contrapartida. Operaciones financieras y balances (1)**

(Miles de millones de pesos)

	2021	2022	2023	2024	2024 III	IV	2025 I	II
<b>Operaciones financieras</b>								
<b>Banco Central, pasivos</b>	<b>3.863</b>	<b>-3.608</b>	<b>-1.285</b>	<b>101</b>	<b>340</b>	<b>145</b>	<b>-264</b>	<b>7</b>
Bancos y cooperativas, activos	815	-5	-205	-222	247	-350	-111	5
Otros intermediarios y auxiliares financieros, activos	7	-31	4	3	7	-3	1	-1
Compañías de seguro, activos	2	2	-8	5	2	6	-2	-1
Gobierno general, activos	-1	15	12	-0	-12	15	50	-53
Empresas no financieras, activos	560	76	-139	139	33	34	24	38
Hogares, activos	2.481	-3.664	-950	177	63	444	-227	20
<b>Resto del mundo, pasivos</b>	<b>72</b>	<b>-27</b>	<b>21</b>	<b>289</b>	<b>-8</b>	<b>142</b>	<b>217</b>	<b>5</b>
Banco Central, activos	-0	-0	-0	-0	-0	-0	-0	0
Bancos y cooperativas, activos	61	-9	17	288	-12	145	216	5
Otros intermediarios y auxiliares financieros, activos	11	-18	5	2	4	-3	1	-0
<b>Balances financieros</b>								
<b>Banco Central, pasivos</b>	<b>18.667</b>	<b>15.059</b>	<b>13.774</b>	<b>13.875</b>	<b>13.730</b>	<b>13.875</b>	<b>13.611</b>	<b>13.618</b>
Bancos y cooperativas, activos	3.463	3.458	3.253	3.031	3.381	3.031	2.920	2.925
Otros intermediarios y auxiliares financieros, activos	125	94	99	103	106	103	104	103
Compañías de seguro, activos	40	42	34	39	33	39	37	35
Gobierno general, activos	1.428	1.443	1.456	1.458	1.441	1.458	1.507	1.454
Empresas no financieras, activos	1.548	1.624	1.485	1.624	1.590	1.624	1.648	1.686
Hogares, activos	12.062	8.398	7.447	7.621	7.179	7.621	7.395	7.415
<b>Resto del mundo, pasivos</b>	<b>447</b>	<b>425</b>	<b>468</b>	<b>821</b>	<b>614</b>	<b>821</b>	<b>996</b>	<b>991</b>
Banco Central, activos	1	1	1	0	1	0	0	0
Bancos y cooperativas, activos	360	356	394	744	535	744	918	913
Otros intermediarios y auxiliares financieros, activos	86	68	74	76	79	76	77	78

**CUADRO 2.38****Exposiciones intersectoriales. Depósitos por sector de contrapartida. Operaciones financieras y balances financieros (1)**  
(Miles de millones de pesos)

	2021	2022	2023	2024	2024 III	IV	2025 I	II
<b>Operaciones financieras</b>								
<b>Banco Central, pasivos</b>	<b>-14.103</b>	<b>2.626</b>	<b>7.080</b>	<b>-10.950</b>	<b>-9.794</b>	<b>-788</b>	<b>-1.791</b>	<b>696</b>
Bancos y cooperativas, activos	-14.105	2.623	7.074	-10.977	-9.839	-770	-1.761	692
Gobierno general, activos	-0	1	8	29	45	-16	-30	-0
Resto del mundo, activos	3	2	-1	-2	-1	-1	-0	3
<b>Bancos y cooperativas, pasivos</b>	<b>7.612</b>	<b>8.554</b>	<b>2.112</b>	<b>7.495</b>	<b>1.340</b>	<b>3.142</b>	<b>-861</b>	<b>3.428</b>
Bancos Central, activos	-222	-0	0	-0	0	0	-0	0
Bancos y cooperativas, activos	2.190	1.929	-726	-242	-446	378	-511	597
Fondos de inversión del mercado monetario, activos	-6.790	2.907	2.065	7.856	2.247	1.116	-428	1.849
Fondos de inversión del mercado no monetario, activos	-347	1.169	-414	637	357	83	-156	103
Otros intermediarios y Auxiliares financieros, activos	-127	-1.642	164	-108	169	-222	716	393
Compañías de seguros, activos	-507	957	35	-544	737	-667	297	94
Fondos de pensiones, activos	-1.129	-237	-639	4.120	-432	3.439	-996	33
Gobierno general, activos	-28	3.122	-149	35	-150	-662	267	845
Empresas no financieras, activos	2.337	-1.926	2.018	-1.485	-96	246	-1.042	-1.591
Hogares e IPSFL, activos	12.172	-1.224	2.814	-1.946	-810	-225	809	162
Resto del mundo, activos	63	3.499	-3.057	-828	-236	-344	183	944
<b>Otros intermediarios y Auxiliares financieros, pasivos</b>	<b>0</b>	<b>0</b>	<b>0</b>	<b>0</b>	<b>0</b>	<b>0</b>	<b>0</b>	<b>0</b>
Hogares e IPSFL, activos	0	0	0	0	0	0	0	0
<b>Resto del mundo, pasivos</b>	<b>1.900</b>	<b>-4.161</b>	<b>3.027</b>	<b>-1.079</b>	<b>756</b>	<b>-2.050</b>	<b>-2.246</b>	<b>-105</b>
Banco Central, activos	1.731	-2.036	2.829	-3.076	-397	-1.283	-667	-49
Bancos y cooperativas, activos	-535	-729	-313	-596	849	-1.236	-1.045	-177
Fondos de inversión del mercado monetario, activos	8	-9	0	0	0	0	0	0
Fondos de inversión del mercado no monetario, activos	0	0	0	-0	0	-0	0	0
Otros intermediarios y Auxiliares financieros, activos	154	565	225	249	63	-8	-2	1
Compañías de seguros, activos	223	-294	-32	49	6	0	0	0
Fondos de pensiones, activos	78	-200	292	-100	-444	220	-1.161	-524
Gobierno general, activos	-1.325	270	-541	132	133	-18	-31	-8
Empresas no financieras, activos	1.336	-1.692	602	2.256	560	227	550	515
Hogares e IPSFL, activos	229	-35	-35	7	-14	49	110	137
<b>Balances financieros</b>								
<b>Banco Central, pasivos</b>	<b>11.051</b>	<b>13.688</b>	<b>20.795</b>	<b>10.190</b>	<b>10.858</b>	<b>10.190</b>	<b>8.353</b>	<b>9.041</b>
Bancos y cooperativas, activos	10.980	13.614	20.720	10.079	10.739	10.079	8.276	8.962
Gobierno general, activos	0	0	0	30	44	30	0	0
Resto del mundo, activos	72	74	74	81	74	81	77	80
<b>Bancos y cooperativas, pasivos</b>	<b>157.272</b>	<b>165.237</b>	<b>167.762</b>	<b>177.829</b>	<b>172.295</b>	<b>177.829</b>	<b>175.791</b>	<b>178.829</b>
Banco Central, activos	0	0	0	0	0	0	0	0
Bancos y cooperativas, activos	9.281	11.104	10.516	10.758	9.906	10.758	10.021	10.573
Fondos de inversión del mercado monetario, activos	9.737	12.618	14.628	22.543	21.428	22.543	22.111	23.952
Fondos de inversión del mercado no monetario, activos	1.366	2.374	2.065	2.750	2.654	2.750	2.590	2.690
Otros intermediarios y Auxiliares financieros, activos	7.964	6.349	6.526	6.341	6.713	6.341	7.473	7.891
Compañías de seguros, activos	1.764	2.613	2.560	1.971	2.657	1.971	2.252	2.340
Fondos de pensiones, activos	4.464	3.840	3.078	7.149	3.776	7.149	3.733	3.781
Gobierno general, activos	8.487	12.693	12.684	13.955	14.408	13.955	14.028	15.096
Empresas no financieras, activos	41.637	38.755	40.498	39.343	37.653	39.343	39.799	37.688
Hogares e IPSFL, activos	70.337	69.059	72.471	70.817	70.789	70.817	71.504	71.633
Resto del mundo, activos	2.236	5.829	2.737	2.201	2.309	2.201	2.278	3.186
<b>Otros intermediarios y Auxiliares financieros, pasivos</b>	<b>0</b>	<b>0</b>	<b>0</b>	<b>0</b>	<b>0</b>	<b>0</b>	<b>0</b>	<b>0</b>
Hogares e IPSFL, activos	0	0	0	0	0	0	0	0
<b>Resto del mundo, pasivos</b>	<b>25.945</b>	<b>22.028</b>	<b>25.838</b>	<b>27.847</b>	<b>27.150</b>	<b>27.847</b>	<b>26.688</b>	<b>26.381</b>
Banco Central, activos	4.282	2.199	5.009	2.365	3.418	2.365	1.614	1.632
Bancos y cooperativas, activos	8.908	8.284	8.225	8.628	8.949	8.628	7.205	6.951
Fondos de inversión del mercado monetario, activos	9	0	0	0	-0	0	0	0
Fondos de inversión del mercado no monetario, activos	0	0	0	0	0	0	0	0
Otros intermediarios y Auxiliares financieros, activos	777	1.343	1.624	2.085	1.890	2.085	1.986	1.965
Compañías de seguros, activos	456	165	143	207	189	207	152	154
Fondos de pensiones, activos	403	190	496	444	196	444	1.652	1.116
Gobierno general, activos	231	552	38	182	183	182	144	137
Empresas no financieras, activos	8.370	6.788	7.739	10.894	9.681	10.894	10.955	11.348
Hogares e IPSFL, activos	2.510	2.508	2.564	3.043	2.645	3.043	2.980	3.077

**CUADRO 2.39****Exposiciones intersectoriales. Títulos de deuda por sector de contrapartida. Operaciones financieras y balances (1)**  
(Miles de millones de pesos)

	2021	2022	2023	2024	2024 III	IV	2025 I	II
<b>Operaciones financieras</b>								
<b>Banco Central, pasivos</b>	<b>21.763</b>	<b>-4.809</b>	<b>2.782</b>	<b>-18.111</b>	<b>-268</b>	<b>476</b>	<b>1.025</b>	<b>700</b>
Bancos comerciales y cooperativas, activos	14.838	-601	-3.088	-13.543	738	2.026	1.965	-2.487
Otros intermediarios y auxiliares financieros, activos	50	64	-7	-93	-39	-19	30	18
Gobierno general, activos	2.285	-2.224	-111	-3	904	-904	-0	820
Empresas no Financieras, activos	53	41	935	668	607	-315	-370	979
Fondos de pensiones, activos	-1.365	371	-626	-1.110	-414	-221	452	62
Compañías de seguro, activos	63	-135	236	-207	-46	-43	78	-32
Fondos de inversión del mercado monetario, activos	5.849	-2.731	5.555	-4.109	-2.229	-119	-1.085	1.066
Fondos de inversión del mercado no monetario, activos	5	-70	214	511	211	71	-42	1
Resto del mundo, activos	-14	475	-326	-223	0	0	-4	272
<b>Bancos comerciales y cooperativas, pasivos</b>	<b>-74</b>	<b>2.288</b>	<b>-18</b>	<b>631</b>	<b>687</b>	<b>-1.010</b>	<b>407</b>	<b>319</b>
Banco Central, activos	-2.522	-1.292	-938	-934	-198	-414	-267	-87
Bancos comerciales y cooperativas, activos	950	443	-234	-625	-470	594	-566	-35
Otros intermediarios y auxiliares financieros, activos	85	13	65	203	73	57	-118	24
Gobierno general, activos	9	12	1	-17	12	3	22	-3
Empresas no Financieras, activos	-1.529	957	1.482	-136	212	-176	751	662
Fondos de pensiones, activos	1.382	3.326	-3.360	-3.137	-1.000	-836	-1.001	-950
Compañías de seguro, activos	15	21	385	-283	-59	-138	-33	-37
Fondos de inversión del mercado monetario, activos	108	-266	1.033	2.695	660	175	1.263	196
Fondos de inversión del mercado no monetario, activos	-1.524	-172	1.682	1.624	1.170	-423	828	500
Resto del mundo, activos	2.952	-754	-134	1.241	287	148	-472	48
<b>Otros intermediarios y auxiliares financieros, pasivos</b>	<b>1.224</b>	<b>-558</b>	<b>-112</b>	<b>-111</b>	<b>107</b>	<b>101</b>	<b>666</b>	<b>-169</b>
Bancos comerciales y cooperativas, activos	-148	22	-11	-124	-17	-20	17	-4
Otros intermediarios y auxiliares financieros, activos	10	31	-23	-15	8	-11	-19	23
Gobierno general, activos	-0	0	-0	-0	0	-0	-0	-0
Empresas no Financieras, activos	76	-57	213	-192	-239	52	-53	-135
Hogares, activos	-0	4	6	47	-2	58	-56	-1
Fondos de pensiones, activos	-12	211	-48	-143	-42	5	5	-18
Compañías de seguro, activos	-119	-73	-250	-68	-267	136	-125	-379
Fondos de inversión del mercado monetario, activos	51	67	32	442	26	201	61	241
Fondos de inversión del mercado no monetario, activos	-31	19	-166	169	345	-84	35	69
Resto del mundo, activos	1.398	-781	136	-226	294	-237	802	36
<b>Gobierno general, pasivos</b>	<b>16.260</b>	<b>8.750</b>	<b>8.040</b>	<b>10.649</b>	<b>5.662</b>	<b>-1.138</b>	<b>3.379</b>	<b>5.796</b>
Bancos comerciales y cooperativas, activos	5.029	-769	-805	2.209	820	-513	429	2.553
Otros intermediarios y auxiliares financieros, activos	-106	16	-7	55	-37	-16	61	122
Gobierno general, activos	20	42	20	-17	-1	0	-11	3
Empresas no Financieras, activos	495	111	125	-1.307	-1.098	-436	128	-56
Fondos de pensiones, activos	-478	4.969	5.271	5.608	3.467	629	208	1.183
Compañías de seguro, activos	194	376	-21	467	339	94	160	86
Fondos de inversión del mercado monetario, activos	-373	219	251	657	-493	-626	255	-148
Fondos de inversión del mercado no monetario, activos	-1.316	725	-44	785	679	-17	352	1.019
Resto del mundo, activos	12.796	3.062	3.250	2.190	1.986	-253	1.798	1.033
<b>Empresas no financieras, pasivos</b>	<b>3.329</b>	<b>2.309</b>	<b>2.103</b>	<b>3.853</b>	<b>-349</b>	<b>1.964</b>	<b>1.352</b>	<b>1.153</b>
Bancos comerciales y cooperativas, activos	42	-5	78	43	3	57	39	-26
Otros intermediarios y auxiliares financieros, activos	16	-10	3	3	-11	18	-34	-7
Gobierno general, activos	-21	-12	-3	12	2	-0	-9	2
Empresas no Financieras, activos	-1.131	-1.622	-85	-786	-298	-224	-537	-58
Hogares, activos	-0	0	0	1	0	-1	0	-1
Fondos de pensiones, activos	-1.090	683	356	-402	-474	299	94	-159
Compañías de seguro, activos	-664	-72	-119	226	-187	346	99	415
Fondos de inversión del mercado monetario, activos	-84	50	2	616	458	-87	186	-241
Fondos de inversión del mercado no monetario, activos	346	1.359	262	1.949	555	827	-353	854
Resto del mundo, activos	5.914	1.937	1.610	2.192	-396	729	1.865	373
<b>Resto del mundo, pasivos</b>	<b>-94</b>	<b>4.397</b>	<b>3.968</b>	<b>-4.095</b>	<b>-739</b>	<b>-721</b>	<b>2.073</b>	<b>2.026</b>
Banco Central, activos	5.051	-6.172	3.030	546	409	1.149	434	140
Bancos comerciales y cooperativas, activos	1.376	-73	-32	-450	-160	85	-90	234
Otros intermediarios y auxiliares financieros, activos	20	-5	20	331	257	44	-343	-18
Gobierno general, activos	-4.896	6.885	-2.186	-1.717	144	-1.116	123	187
Empresas no Financieras, activos	-1.131	129	47	-99	-351	-62	329	3
Hogares, activos	254	395	42	-53	-1	-56	11	22
Fondos de pensiones, activos	-338	2.240	2.731	-3.555	-1.012	-746	1.108	1.644
Compañías de seguro, activos	-403	1.615	375	671	-219	413	154	80
Fondos de inversión del mercado monetario, activos	260	-340	-91	288	341	-332	1	-294
Fondos de inversión del mercado no monetario, activos	-286	-277	31	-58	-146	-100	346	28
<b>Fondos de inversión del mercado no monetario, pasivos</b>	<b>-0</b>	<b>53</b>	<b>-22</b>	<b>29</b>	<b>5</b>	<b>-27</b>	<b>-12</b>	<b>-62</b>
Bancos comerciales y cooperativas, activos	9	4	-6	9	9	-0	0	-8
Otros intermediarios y auxiliares financieros, activos	-5	-1	0	-0	3	-2	-0	2
Empresas no Financieras, activos	-5	-6	-2	9	1	-7	-5	-11
Fondos de pensiones, activos	-18	52	5	9	-7	-0	18	-20
Compañías de seguro, activos	-3	10	-12	-1	-2	-10	-2	-16
Fondos de inversión del mercado monetario, activos	4	-3	27	-9	-11	2	-24	0
Fondos de inversión del mercado no monetario, activos	19	-3	-33	12	10	-10	2	-9

**CUADRO 2.39****Exposiciones intersectoriales. Títulos de deuda por sector de contrapartida. Operaciones financieras y balances (continuación) (1)**  
(Miles de millones de pesos)

	2021	2022	2023	2024	2024 III	IV	2025 I	II
<b>Balances financieros</b>								
<b>Banco Central, pasivos</b>	<b>42.853</b>	<b>38.074</b>	<b>40.854</b>	<b>22.745</b>	<b>22.273</b>	<b>22.745</b>	<b>23.771</b>	<b>24.472</b>
Bancos comerciales y cooperativas, activos	24.195	23.381	20.368	7.007	4.985	7.007	8.973	6.487
Otros intermediarios y auxiliares financieros, activos	111	174	167	75	94	75	105	123
Gobierno general, activos	2.339	116	8	4	907	4	4	824
Empresas no Financieras, activos	1.224	1.069	1.598	1.808	2.006	1.808	1.395	2.321
Fondos de pensiones, activos	1.469	2.305	1.905	1.070	1.404	1.070	1.553	1.669
Compañías de seguro, activos	234	102	343	140	183	140	220	189
Fondos de inversión del mercado monetario, activos	12.978	10.167	15.800	11.677	11.800	11.677	10.597	11.664
Fondos de inversión del mercado no monetario, activos	295	232	451	964	894	964	924	925
Resto del mundo, activos	9	527	215	0	0	0	0	270
<b>Bancos comerciales y cooperativas, pasivos</b>	<b>58.456</b>	<b>66.067</b>	<b>67.113</b>	<b>72.597</b>	<b>73.378</b>	<b>72.597</b>	<b>73.439</b>	<b>73.978</b>
Banco Central, activos	5.591	4.922	4.141	3.441	3.891	3.441	3.240	3.180
Bancos comerciales y cooperativas, activos	2.675	3.321	3.227	2.764	2.188	2.764	2.227	2.217
Otros intermediarios y auxiliares financieros, activos	273	298	370	591	533	591	481	508
Gobierno general, activos	465	539	564	570	560	570	589	602
Empresas no Financieras, activos	2.217	3.634	4.445	4.846	4.682	4.846	5.592	5.764
Fondos de pensiones, activos	21.699	28.334	25.184	23.473	25.018	23.473	22.910	22.137
Compañías de seguro, activos	5.989	7.053	7.431	7.717	8.076	7.717	7.779	7.816
Fondos de inversión del mercado monetario, activos	1.545	1.237	2.258	5.005	4.849	5.005	6.297	6.462
Fondos de inversión del mercado no monetario, activos	4.687	5.078	7.027	9.259	9.663	9.259	10.300	10.932
Resto del mundo, activos	13.315	11.650	12.467	14.933	13.919	14.933	14.015	14.360
<b>Otros intermediarios y auxiliares financieros, pasivos</b>	<b>11.730</b>	<b>11.663</b>	<b>11.931</b>	<b>12.553</b>	<b>12.287</b>	<b>12.553</b>	<b>13.249</b>	<b>13.060</b>
Bancos comerciales y cooperativas, activos	366	442	470	366	379	366	388	387
Otros intermediarios y auxiliares financieros, activos	96	131	118	111	121	111	95	116
Gobierno general, activos	1	1	1	1	1	1	1	1
Empresas no Financieras, activos	446	352	599	229	229	229	298	173
Hogares, activos	2	6	13	59	1	59	3	2
Fondos de pensiones, activos	1.347	1.852	1.787	1.763	1.804	1.763	1.802	1.793
Compañías de seguro, activos	2.936	3.341	3.156	3.415	3.288	3.415	3.255	2.897
Fondos de inversión del mercado monetario, activos	420	476	517	957	761	957	1.019	1.255
Fondos de inversión del mercado no monetario, activos	1.147	1.287	1.199	1.486	1.548	1.486	1.543	1.623
Resto del mundo, activos	4.969	3.775	4.071	4.166	4.154	4.166	4.845	4.811
<b>Gobierno general, pasivos</b>	<b>84.532</b>	<b>91.988</b>	<b>102.809</b>	<b>118.053</b>	<b>121.360</b>	<b>118.053</b>	<b>120.763</b>	<b>127.912</b>
Bancos comerciales y cooperativas, activos	19.332	19.330	19.227	22.153	22.835	22.153	22.699	25.410
Otros intermediarios y auxiliares financieros, activos	107	128	122	183	199	183	246	367
Gobierno general, activos	110	166	193	184	181	184	174	179
Empresas no Financieras, activos	1.323	1.549	1.531	1.442	1.836	1.442	1.693	1.685
Fondos de pensiones, activos	24.506	33.873	38.645	44.776	46.781	44.776	44.919	46.121
Compañías de seguro, activos	1.287	1.871	1.862	2.432	2.314	2.432	2.600	2.701
Fondos de inversión del mercado monetario, activos	48	262	494	1.174	1.803	1.174	1.424	1.280
Fondos de inversión del mercado no monetario, activos	914	1.654	1.595	2.377	2.474	2.377	2.738	3.758
Resto del mundo, activos	36.905	33.156	39.139	43.332	42.936	43.332	44.271	46.410
<b>Empresas no financieras, pasivos</b>	<b>68.310</b>	<b>67.832</b>	<b>71.095</b>	<b>82.398</b>	<b>78.174</b>	<b>82.398</b>	<b>82.473</b>	<b>83.129</b>
Bancos comerciales y cooperativas, activos	411	458	535	593	530	593	634	612
Otros intermediarios y auxiliares financieros, activos	122	125	132	144	124	144	111	105
Gobierno general, activos	252	271	279	304	300	304	299	304
Empresas no Financieras, activos	1.203	602	605	208	586	208	99	90
Hogares, activos	0	0	0	1	2	1	2	1
Fondos de pensiones, activos	10.231	12.615	13.095	13.536	13.624	13.536	13.792	13.658
Compañías de seguro, activos	10.962	13.015	12.974	14.635	14.010	14.635	14.623	15.247
Fondos de inversión del mercado monetario, activos	183	230	232	854	944	854	1.046	801
Fondos de inversión del mercado no monetario, activos	1.884	2.513	2.360	3.990	3.329	3.990	3.567	4.161
Resto del mundo, activos	43.064	38.005	40.884	48.134	44.724	48.134	48.301	48.151
<b>Resto del mundo, pasivos</b>	<b>62.365</b>	<b>62.135</b>	<b>69.188</b>	<b>73.066</b>	<b>68.464</b>	<b>73.066</b>	<b>70.655</b>	<b>73.397</b>
Banco Central, activos	36.370	28.634	33.014	38.299	34.312	38.299	37.719	38.405
Bancos comerciales y cooperativas, activos	2.888	2.801	2.848	2.722	2.380	2.722	2.507	2.711
Otros intermediarios y auxiliares financieros, activos	74	69	89	420	376	420	77	60
Gobierno general, activos	6.882	12.664	10.554	9.714	10.244	9.714	9.552	9.915
Empresas no Financieras, activos	5.378	4.790	5.114	5.534	5.296	5.534	5.704	5.698
Hogares, activos	1.110	1.512	1.602	1.742	1.626	1.742	1.672	1.675
Fondos de pensiones, activos	1.288	3.325	6.474	2.706	3.407	2.706	3.765	5.326
Compañías de seguro, activos	4.455	5.373	6.208	7.946	6.676	7.946	7.266	7.427
Fondos de inversión del mercado monetario, activos	543	232	118	482	739	482	463	163
Fondos de inversión del mercado no monetario, activos	3.376	2.736	3.167	3.502	3.408	3.502	1.930	2.016
<b>Fondos de inversión del mercado no monetario, pasivos</b>	<b>203</b>	<b>283</b>	<b>280</b>	<b>333</b>	<b>359</b>	<b>333</b>	<b>326</b>	<b>267</b>
Bancos comerciales y cooperativas, activos	17	22	18	29	29	29	29	21
Otros intermediarios y auxiliares financieros, activos	2	1	2	2	3	2	2	4
Empresas no Financieras, activos	32	30	31	43	50	43	39	28
Fondos de pensiones, activos	20	76	84	100	99	100	119	100
Compañías de seguro, activos	28	41	31	32	42	32	31	16
Fondos de inversión del mercado monetario, activos	9	6	32	25	23	25	0	0
Fondos de inversión del mercado no monetario, activos	94	106	82	103	113	103	106	98

**CUADRO 2.40****Exposiciones intersectoriales. Préstamos por sector de contrapartida. Operaciones financieras y balances financieros (1)**

(Miles de millones de pesos)

	2021	2022	2023	2024	2024 III	IV	2025 I	II
<b>Operaciones financieras</b>								
<b>Banco Central, pasivos</b>	<b>1.854</b>	<b>12</b>	<b>7</b>	<b>-5</b>	<b>-2</b>	<b>-3</b>	<b>-1</b>	<b>-0</b>
Bancos comerciales y cooperativas, activos	0	-1	0	0	0	0	0	0
Gobierno general, activos	0	0	0	0	0	0	0	0
Resto del mundo, activos	1.854	13	7	-5	-2	-3	-1	-0
<b>Bancos comerciales y cooperativas, pasivos</b>	<b>9.060</b>	<b>268</b>	<b>2.309</b>	<b>-28.590</b>	<b>-9.507</b>	<b>-963</b>	<b>58</b>	<b>2.172</b>
Banco Central, activos	6.854	-18	-19	-28.179	-9.929	-80	-690	984
Bancos comerciales y cooperativas, activos	-180	-126	0	337	138	-340	1.169	-534
Gobierno general, activos	478	-274	397	-1	-18	-165	-299	613
Resto del mundo, activos	1.908	686	1.931	-747	302	-378	-122	1.108
<b>Fondos de inversión del mercado no monetario, pasivos</b>	<b>198</b>	<b>-212</b>	<b>190</b>	<b>-83</b>	<b>-37</b>	<b>-53</b>	<b>4</b>	<b>-29</b>
Bancos comerciales y cooperativas, activos	198	-212	190	-83	-37	-53	4	-29
<b>Otros intermediarios y auxiliares financieros, pasivos</b>	<b>406</b>	<b>2.548</b>	<b>323</b>	<b>942</b>	<b>227</b>	<b>539</b>	<b>-477</b>	<b>29</b>
Banco Central, activos	0	0	0	0	0	0	0	0
Bancos comerciales y cooperativas, activos	536	2.405	271	1.049	179	648	-450	162
Gobierno general, activos	0	1	1	10	1	-0	1	-0
Fondos de inversión del mercado no monetario, activos	-28	4	-6	38	6	31	-25	-2
Otros intermediarios y auxiliares financieros, activos	0	0	0	0	0	0	0	0
Resto del mundo, activos	-102	137	57	-155	40	-140	-2	-131
<b>Compañías de seguros, pasivos</b>	<b>1.011</b>	<b>-1.049</b>	<b>-221</b>	<b>355</b>	<b>-374</b>	<b>476</b>	<b>-458</b>	<b>-57</b>
Bancos comerciales y cooperativas, activos	1.011	-1.050	-222	399	-374	476	-458	-57
Resto del mundo, activos	1	1	1	-43	0	0	0	0
<b>Gobierno general, pasivos</b>	<b>562</b>	<b>197</b>	<b>304</b>	<b>214</b>	<b>23</b>	<b>190</b>	<b>-7</b>	<b>-31</b>
Banco Central, activos	22	-79	-21	-22	0	-22	0	0
Bancos comerciales y cooperativas, activos	13	-0	2	9	11	13	-25	5
Resto del mundo, activos	527	276	323	227	12	199	18	-36
<b>Empresas no financieras, pasivos</b>	<b>6.069</b>	<b>12.916</b>	<b>7.125</b>	<b>664</b>	<b>291</b>	<b>-1.650</b>	<b>1.444</b>	<b>2.730</b>
Bancos comerciales y cooperativas, activos	5.770	6.958	216	-362	-576	1.178	1.025	2.498
Fondos de inversión del mercado no monetario, activos	67	117	57	33	13	-60	178	35
Otros intermediarios y auxiliares financieros, activos	-40	388	282	11	282	-75	-57	-46
Compañías de seguro, activos	346	817	309	267	32	30	107	-94
Fondos de pensiones, activos	-12	-12	-18	-74	-0	-0	-0	-0
Gobierno general, activos	-111	-57	493	13	-12	82	11	-37
Empresas no financieras, activos	4	1	13	1	-1	0	-1	-0
Resto del mundo, activos	45	4.704	5.773	776	554	-2.805	181	375
<b>Hogares e IPSFL, pasivos</b>	<b>11.017</b>	<b>15.390</b>	<b>9.953</b>	<b>10.634</b>	<b>2.242</b>	<b>3.344</b>	<b>3.187</b>	<b>2.502</b>
Bancos comerciales y cooperativas, activos	8.905	13.049	8.219	7.516	1.681	2.449	1.591	1.860
Fondos de inversión del mercado no monetario, activos	179	198	66	47	3	7	54	60
Otros intermediarios y auxiliares financieros, activos	325	1.009	378	1.180	301	466	344	263
Compañías de seguro, activos	423	974	672	837	137	237	315	148
Gobierno general, activos	1.185	159	617	1.053	119	185	883	171
<b>Resto del mundo, pasivos</b>	<b>1.919</b>	<b>2.889</b>	<b>803</b>	<b>663</b>	<b>183</b>	<b>417</b>	<b>-15</b>	<b>425</b>
Banco Central, activos	-0	2	1	-1	-0	-0	-0	0
Bancos comerciales y cooperativas, activos	169	1.395	164	210	115	288	-318	347
Fondos de inversión del mercado no monetario, activos	-34	-47	-6	-68	28	-116	79	1
Empresas no financieras, activos	1.785	1.530	641	531	40	246	224	76
Fondos de pensiones, activos	0	8	3	-9	0	0	0	-0

**CUADRO 2.40****Exposiciones intersectoriales. Préstamos por sector de contrapartida. Operaciones financieras y balances financieros (1)**

(Miles de millones de pesos)

	2021	2022	2023	2024	2024 III	IV	2025 I	II
<b>Balances financieros</b>								
<b>Banco Central, pasivos</b>	<b>3.018</b>	<b>2.885</b>	<b>2.936</b>	<b>3.235</b>	<b>3.044</b>	<b>3.235</b>	<b>3.144</b>	<b>3.216</b>
Bancos comerciales y cooperativas, activos	0	0	0	0	0	0	0	0
Gobierno general, activos	0	0	0	0	0	0	0	0
Resto del mundo, activos	3.018	2.885	2.936	3.235	3.044	3.235	3.144	3.216
<b>Bancos comerciales y cooperativas, pasivos</b>	<b>39.814</b>	<b>40.257</b>	<b>42.991</b>	<b>15.931</b>	<b>15.563</b>	<b>15.931</b>	<b>15.366</b>	<b>17.405</b>
Banco Central, activos	28.966	28.949	28.929	750	830	750	60	1.044
Bancos comerciales y cooperativas, activos	166	37	38	379	716	379	1.545	1.010
Gobierno general, activos	984	710	1.107	1.107	1.272	1.107	808	1.421
Resto del mundo, activos	9.697	10.561	12.916	13.695	12.746	13.695	12.953	13.929
<b>Fondos de inversión del mercado no monetario, pasivos</b>	<b>431</b>	<b>390</b>	<b>515</b>	<b>453</b>	<b>479</b>	<b>453</b>	<b>626</b>	<b>615</b>
Bancos comerciales y cooperativas, activos	431	390	515	453	479	453	626	615
<b>Otros intermediarios y auxiliares financieros, pasivos</b>	<b>14.388</b>	<b>16.270</b>	<b>17.143</b>	<b>18.150</b>	<b>17.605</b>	<b>18.150</b>	<b>17.778</b>	<b>17.767</b>
Banco Central, activos	0	0	0	0	0	0	0	0
Bancos comerciales y cooperativas, activos	8.311	9.726	10.711	11.581	11.239	11.581	11.448	11.634
Gobierno general, activos	9	1	4	20	17	20	18	6
Bancos comerciales y cooperativas, activos	95	95	88	124	95	124	99	97
Otros intermediarios y auxiliares financieros, activos	0	0	0	0	0	0	0	0
Resto del mundo, activos	5.973	6.448	6.340	6.425	6.254	6.425	6.212	6.030
<b>Compañías de seguros, pasivos</b>	<b>1.824</b>	<b>909</b>	<b>718</b>	<b>1.104</b>	<b>620</b>	<b>1.104</b>	<b>653</b>	<b>600</b>
Bancos comerciales y cooperativas, activos	1.784	868	676	1.104	620	1.104	653	600
Resto del mundo, activos	40	41	42	0	0	0	0	0
<b>Gobierno general, pasivos</b>	<b>2.687</b>	<b>2.938</b>	<b>3.315</b>	<b>3.836</b>	<b>3.382</b>	<b>3.836</b>	<b>3.678</b>	<b>3.622</b>
Banco Central, activos	351	315	305	300	317	300	304	307
Bancos comerciales y cooperativas, activos	410	411	404	413	400	413	369	374
Resto del mundo, activos	1.926	2.212	2.606	3.123	2.664	3.123	3.005	2.941
<b>Empresas no financieras, pasivos</b>	<b>175.389</b>	<b>189.634</b>	<b>198.747</b>	<b>211.174</b>	<b>201.789</b>	<b>211.174</b>	<b>207.457</b>	<b>209.003</b>
Bancos comerciales y cooperativas, activos	99.192	106.020	105.857	107.640	104.049	107.640	106.921	108.893
Fondos de inversión del mercado no monetario, activos	320	431	501	545	593	545	712	740
Otros intermediarios y auxiliares financieros, activos	1.409	1.773	1.980	1.879	1.963	1.879	1.836	1.782
Compañías de seguro, activos	5.367	6.202	6.555	6.858	6.817	6.858	6.971	6.889
Fondos de pensiones, activos	90	93	83	13	13	13	13	13
Gobierno general, activos	860	812	1.305	1.322	1.235	1.322	1.331	1.305
Empresas no financieras, activos	50	49	50	38	38	38	39	39
Resto del mundo, activos	68.102	74.254	82.416	92.879	87.081	92.879	89.635	89.342
<b>Hogares e IPSFL, pasivos</b>	<b>107.601</b>	<b>122.108</b>	<b>130.624</b>	<b>139.630</b>	<b>136.623</b>	<b>139.630</b>	<b>142.786</b>	<b>144.968</b>
Bancos comerciales y cooperativas, activos	89.257	101.551	108.362	114.262	112.188	114.262	115.487	116.983
Fondos de inversión del mercado no monetario, activos	691	868	933	972	969	972	1.025	1.082
Otros intermediarios y auxiliares financieros, activos	4.976	5.896	6.143	7.220	6.744	7.220	7.900	8.163
Compañías de seguro, activos	5.604	6.550	7.312	8.236	7.982	8.236	8.555	8.749
Gobierno general, activos	7.074	7.243	7.874	8.939	8.740	8.939	9.819	9.992
<b>Resto del mundo, pasivos</b>	<b>17.513</b>	<b>20.568</b>	<b>21.988</b>	<b>25.347</b>	<b>22.510</b>	<b>25.347</b>	<b>24.157</b>	<b>24.313</b>
Banco Central, activos	0	2	4	3	3	3	3	3
Bancos comerciales y cooperativas, activos	1.815	3.233	3.512	4.164	3.490	4.164	3.660	3.965
Fondos de inversión del mercado no monetario, activos	225	184	181	122	222	122	194	191
Empresas no financieras, activos	15.473	17.141	18.279	21.055	18.791	21.055	20.298	20.151
Fondos de pensiones, activos	0	7	12	3	3	3	3	3

**CUADRO 2.41**

**Exposiciones intersectoriales. Participaciones emitidas por fondos de inversión del mercado monetario por sector de contrapartida. (1)**  
(Miles de millones de pesos)

	2021	2022	2023	2024	2024 III	IV	2025 I	II
<b>Operaciones financieras</b>								
<b>Resto del mundo, pasivos</b>	<b>-608</b>	<b>-21</b>	<b>212</b>	<b>-25</b>	<b>3</b>	<b>85</b>	<b>-10</b>	<b>-57</b>
Compañías de seguro, activos	3	33	14	25	-2	16	-9	5
Gobierno general, activos	-659	-67	193	-71	2	64	-3	-66
Fondos de inversión del mercado monetario, activos	0	0	0	0	0	0	0	0
Fondos de inversión del mercado no monetario, activos	0	0	0	0	0	0	0	0
Otros intermediarios y auxiliares financieros, activos	48	13	5	20	3	5	3	4
<b>Fondos de inversión del mercado monetario, pasivos</b>	<b>-964</b>	<b>-105</b>	<b>8.837</b>	<b>8.404</b>	<b>994</b>	<b>328</b>	<b>228</b>	<b>2.658</b>
Bancos comerciales y cooperativas, activos	-813	183	207	206	-90	-108	-81	-64
Fondos de inversión del mercado monetario, activos	0	0	0	0	0	0	0	0
Fondos de inversión del mercado no monetario, activos	83	-66	-19	31	-22	22	-13	8
Otros intermediarios y auxiliares financieros, activos	-375	99	3	378	340	7	112	-137
Compañías de seguro, activos	-85	-52	68	-14	10	-31	35	27
Gobierno general, activos	-176	-286	-7	46	367	-543	-7	490
Empresas no Financieras, activos	-165	278	8.247	4.856	-60	1.590	-674	1.553
Hogares, activos	610	-256	-60	2.524	404	-625	847	660
Resto del mundo, activos	-43	-5	398	378	45	15	10	120
<b>Balances financieros</b>								
<b>Resto del mundo, pasivos</b>	<b>2.215</b>	<b>1.846</b>	<b>2.574</b>	<b>3.248</b>	<b>2.952</b>	<b>3.248</b>	<b>3.060</b>	<b>3.289</b>
Compañías de seguro, activos	49	76	101	139	118	139	126	129
Gobierno general, activos	2.096	1.687	2.384	2.998	2.729	2.998	2.821	3.043
Fondos de inversión del mercado monetario, activos	0	0	0	0	0	0	-0	-0
Fondos de inversión del mercado no monetario, activos	0	0	0	0	0	0	0	0
Otros intermediarios y auxiliares financieros, activos	70	83	89	111	105	111	113	117
<b>Fondos de inversión del mercado monetario, pasivos</b>	<b>25.367</b>	<b>25.127</b>	<b>33.942</b>	<b>42.547</b>	<b>42.179</b>	<b>42.547</b>	<b>42.787</b>	<b>45.396</b>
Bancos comerciales y cooperativas, activos	213	383	621	897	989	897	825	770
Fondos de inversión del mercado monetario, activos	0	0	0	0	0	0	0	0
Fondos de inversión del mercado no monetario, activos	165	106	85	119	93	119	104	114
Otros intermediarios y auxiliares financieros, activos	1.698	1.939	2.107	2.638	2.594	2.638	2.790	2.682
Compañías de seguro, activos	110	72	151	143	182	143	186	217
Gobierno general, activos	391	127	123	182	710	182	172	662
Empresas no Financieras, activos	9.526	9.569	17.600	22.331	20.777	22.331	21.613	23.093
Hogares, activos	12.122	11.799	11.727	14.321	14.932	14.321	15.172	15.815
Resto del mundo, activos	1.142	1.131	1.527	1.915	1.898	1.915	1.925	2.043

**CUADRO 2.42****Exposiciones intersectoriales. Participaciones emitidas por fondos de inversión distintas del mercado monetario por sector de contrapartida. (1)**

(Miles de millones de pesos)

	2021	2022	2023	2024	2024 III	IV	2025 I	II
<b>Operaciones financieras</b>								
<b>Resto del mundo, pasivos</b>	<b>-2.543</b>	<b>-11.536</b>	<b>-3.000</b>	<b>2.764</b>	<b>229</b>	<b>1.801</b>	<b>1.129</b>	<b>-345</b>
Otros intermediarios y auxiliares financieros, activos	-21	-40	-81	-72	-21	-19	-9	-7
Compañías de seguro, activos	314	-374	45	245	12	146	-112	-38
Fondos de pensiones, activos	-5.517	-7.702	-2.261	989	24	912	1.081	-420
Fondos de inversión del mercado monetario, activos	0	0	0	0	0	0	0	0
Fondos de inversión del mercado no monetario, activos	2.681	-3.420	-703	1.602	213	763	170	120
<b>Fondos de inversión del mercado no monetario, pasivos</b>	<b>3.078</b>	<b>-2.119</b>	<b>1.661</b>	<b>11.015</b>	<b>4.615</b>	<b>532</b>	<b>2.426</b>	<b>4.177</b>
Bancos comerciales y cooperativas, activos	0	0	0	0	0	0	0	0
Otros intermediarios y auxiliares financieros, activos	-520	-812	-1.751	-1.537	-442	-408	-200	-148
Compañías de seguro, activos	488	-933	251	718	-6	454	-152	361
Fondos de pensiones, activos	492	-355	317	-1.202	-205	-1.341	-20	181
Gobierno general, activos	0	0	0	0	0	0	0	0
Empresas no Financieras, activos	-104	2.407	1.408	3.006	1.755	287	941	1.345
Hogares, activos	986	-861	1.177	5.191	1.914	853	674	1.105
Resto del mundo, activos	171	82	274	445	208	-67	474	27
Fondos de inversión del mercado no monetario, activos	1.564	-1.647	-17	4.394	1.391	755	709	1.305
<b>Balances financieros</b>								
<b>Resto del mundo, pasivos</b>	<b>73.072</b>	<b>48.296</b>	<b>50.726</b>	<b>61.477</b>	<b>57.140</b>	<b>61.477</b>	<b>61.157</b>	<b>64.926</b>
Otros intermediarios y auxiliares financieros, activos	67	72	78	97	92	97	100	103
Compañías de seguro, activos	1.023	668	731	1.008	843	1.008	893	860
Fondos de pensiones, activos	60.039	40.087	42.185	49.660	46.939	49.660	49.718	52.882
Fondos de inversión del mercado monetario, activos	0	0	0	0	0	0	0	0
Fondos de inversión del mercado no monetario, activos	11.943	7.468	7.731	10.711	9.265	10.711	10.446	11.081
<b>Fondos de inversión del mercado no monetario, pasivos</b>	<b>53.323</b>	<b>50.527</b>	<b>54.357</b>	<b>69.078</b>	<b>67.106</b>	<b>69.078</b>	<b>71.366</b>	<b>76.006</b>
Bancos comerciales y cooperativas, activos	0	0	0	0	0	0	0	0
Otros intermediarios y auxiliares financieros, activos	1.539	1.691	1.726	2.135	2.024	2.135	2.203	2.277
Compañías de seguro, activos	7.514	7.712	8.569	9.841	9.189	9.841	9.796	10.317
Fondos de pensiones, activos	7.811	7.461	7.688	6.075	7.751	6.075	6.106	6.355
Gobierno general, activos	0	0	0	0	0	0	0	0
Empresas no Financieras, activos	14.972	15.277	15.943	19.663	18.593	19.663	20.142	21.331
Hogares, activos	12.273	10.878	12.506	18.374	17.400	18.374	18.987	20.234
Resto del mundo, activos	2.094	2.093	2.475	3.082	3.046	3.082	3.531	3.571
Fondos de inversión del mercado no monetario, activos	7.121	5.415	5.450	9.907	9.102	9.907	10.601	11.921



### III. INDICADORES SECTORIALES



**CUADRO 3.1**  
**Índice de producción industrial (IPI) (1)**  
(Promedio 2018=100)

	General			Minería			Manufactura			Electricidad, gas y agua		
	Índice	Variación porcentual		Índice	Variación porcentual		Índice	Variación porcentual		Índice	Variación porcentual	
		En el mes	En 12 meses		En el mes	En 12 meses		En el mes	En 12 meses		En el mes	En 12 meses
2022	98,01	--	-2,9	96,08	--	-2,4	97,67	--	--	105,04	--	1,3
2023	97,68	--	-0,3	95,37	--	-0,7	97,44	--	--	105,51	--	0,5
2024	100,80	--	3,2	99,54	--	4,4	100,16	--	--	106,80	--	1,2
2023 Nov	102,09	0,8	2,7	102,18	1,5	1,8	102,02	0,1	4,4	102,07	1,0	0,1
Dic	103,03	0,9	-2,9	105,90	3,6	-3,8	99,49	-2,5	-2,2	105,98	3,8	-2,6
2024 Ene	100,44	-2,5	3,4	94,22	-11,0	1,1	103,26	3,8	6,2	110,11	3,9	1,3
Feb	97,04	-3,4	8,0	91,12	-3,3	7,9	99,34	-3,8	9,0	107,50	-2,4	5,6
Mar	101,77	4,9	0,7	96,96	6,4	4,6	103,76	4,5	-1,9	109,88	2,2	-0,7
Abr	97,59	-4,1	2,6	90,09	-7,1	-1,4	102,05	-1,6	6,6	105,79	-3,7	1,0
May	98,59	1,0	2,3	96,15	6,7	7,0	96,67	-5,3	-2,3	112,37	6,2	4,2
Jun	95,37	-3,3	-1,2	98,58	2,5	1,9	88,60	-8,3	-4,8	107,95	-3,9	0,7
Jul	100,00	4,9	3,9	96,83	-1,8	2,9	100,27	13,2	5,7	108,78	0,8	1,0
Ago	101,90	1,9	5,2	102,04	5,4	8,9	100,19	-0,1	3,1	107,13	-1,5	1,3
Sep	96,40	-5,4	-0,2	100,94	-1,1	1,2	91,11	-9,1	-0,8	100,02	-6,6	-2,5
Oct	105,11	9,0	3,8	104,82	3,8	4,2	106,38	16,8	4,4	101,82	1,8	0,7
Nov	103,29	-1,7	1,2	104,11	-0,7	1,9	102,95	-3,2	0,9	101,89	0,1	-0,2
Dic	112,13	8,6	8,8	118,56	13,9	12,0	107,32	4,3	7,9	108,34	6,3	2,2
2025 Ene	102,29	-8,8	1,8	94,71	-20,1	0,5	106,64	-0,6	3,3	111,12	2,6	0,9
Feb	93,45	-8,6	-3,7	85,15	-10,1	-6,6	97,90	-8,2	-1,4	104,12	-6,3	-3,1
Mar	106,51	14,0	4,7	102,63	20,5	5,9	109,24	11,6	5,3	109,31	5,0	-0,5
Abr	101,46	-4,7	4,0	99,89	-2,7	10,9	101,91	-6,7	-0,1	104,78	-4,1	-1,0
May	103,27	1,8	4,7	105,98	6,1	10,2	99,54	-2,3	3,0	107,31	2,4	-4,5
Jun	98,62	-4,5	3,4	94,81	-10,5	-3,8	99,38	-0,2	12,2	107,73	0,4	-0,2
Jul	101,09	2,5	1,1	96,16	1,4	-0,7	103,01	3,6	2,7	109,82	1,9	1,0
Ago	100,03	-1,0	-1,8	95,59	-0,6	-6,3	102,20	-0,8	2,0	106,43	-3,1	-0,6
Sep	97,87	-2,2	1,5	99,17	3,7	-1,8	95,72	-6,3	5,1	101,04	-5,1	1,0
Oct	104,71	7,0	-0,4	103,96	4,8	-0,8	105,92	10,7	-0,4	102,97	1,9	1,1

Fuente: Instituto Nacional de Estadísticas (INE).

**Índices de producción industrial (IPI)**  
**(variación en 12 meses)**

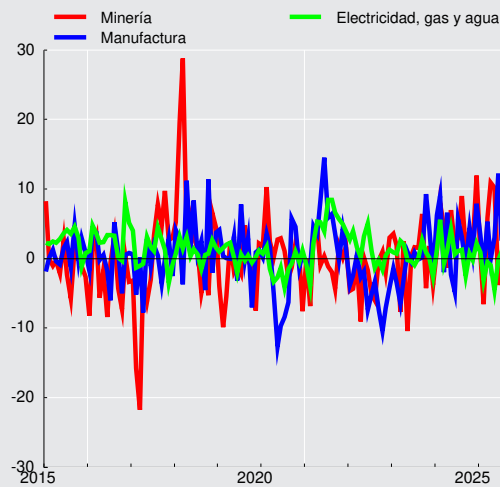



### CUADRO 3.2 Índices de producción y ventas industriales - Sofofa (1)

(Promedio 2014=100)

		Producción física industrial			Ventas físicas industriales		
		Índice	Variación porcentual		Índice	Variación porcentual	
			En el mes	En 12 meses		En el mes	En 12 meses
2020	Dic.	108,0	--	9,4	114,7	--	3,8
2021	Dic.	111,8	--	3,5	119,5	--	4,2
2022	Dic.	98,8	--	-11,6	118,2	--	-1,1
2023	Dic.	97,4	--	-1,4	106,2	--	-10,2
2022	Ene	98,9	-11,5	-0,8	104,9	-12,3	-0,1
	Feb	95,3	-3,7	3,2	104,9	-0,0	7,0
	Mar	111,9	17,4	-0,6	117,5	12,1	-3,4
	Abr	104,9	-6,2	-1,1	108,6	-7,6	-0,6
	May	104,4	-0,5	0,0	111,4	2,6	1,8
	Jun	102,4	-2,0	-3,3	104,2	-6,5	-4,7
	Jul	105,8	3,4	-6,1	110,0	5,5	-5,9
	Ago	104,4	-1,4	-7,5	114,4	4,0	-5,6
	Sep	96,9	-7,1	-10,5	107,8	-5,8	-5,1
	Oct	96,4	-0,5	-13,8	104,3	-3,3	-7,8
	Nov	94,6	-1,9	-14,9	105,5	1,1	-11,0
	Dic	98,8	4,4	-11,6	118,2	12,1	-1,1
2023	Ene	97,7	-1,2	-1,3	94,4	-20,2	-10,0
	Feb	92,4	-5,4	-3,1	91,4	-3,2	-12,9
	Mar	109,3	18,3	-2,3	96,2	5,2	-18,2
	Abr	103,1	-5,6	-1,8	116,5	21,2	7,3
	May	108,2	4,9	3,6	110,3	-5,4	-1,0
	Jun	99,9	-7,7	-2,4	116,9	6,0	12,2
	Jul	104,2	4,4	-1,5	108,2	-7,4	-1,6
	Ago	106,6	2,2	2,1	112,4	3,9	-1,7
	Sep	98,4	-7,7	1,5	101,4	-9,8	-5,9
	Oct	102,9	4,6	6,7	88,8	-12,4	-14,8
	Nov	107,1	4,2	13,2	111,1	25,1	5,3
	Dic	97,4	-9,1	-1,4	106,2	-4,4	-10,2

Fuente: Sociedad de Fomento Fabril (SOFOFA).



### CUADRO 3.3

#### Índices de producción minera (1)

(Promedio 2018=100)

	Índice de producción minera (2)			Índice minerales metálicos (3)			Índice minerales no metálicos (4)			Índice recursos energéticos (4)		
	Índice	Variación porcentual		Índice	Variación porcentual		Índice	Variación porcentual		Índice	Variación porcentual	
		En el mes	En 12 meses		En el mes	En 12 meses		En el mes	En 12 meses		En el mes	En 12 meses
2023	95,37	--	-0,7	90,00	--	-1,3	168,28	--	3,6	71,91	--	-1,4
2024	99,54	--	4,4	93,19	--	3,6	185,80	--	10,4	70,48	--	-2,0
2023 Nov	102,18	1,5	1,8	95,62	1,7	0,3	191,55	0,9	12,7	69,80	-4,4	13,6
Dic	105,90	3,6	-3,8	100,06	4,6	-5,4	186,17	-2,8	8,9	70,15	0,5	4,8
2024 Ene	94,22	-11,0	1,1	88,52	-11,5	1,2	172,14	-7,5	0,5	64,81	-7,6	-1,2
Feb	91,12	-3,3	7,9	84,96	-4,0	5,5	175,01	1,7	26,8	61,91	-4,5	2,1
Mar	96,96	6,4	4,6	89,80	5,7	2,3	193,97	10,8	21,1	67,30	8,7	1,1
Abr	90,09	-7,1	-1,4	82,77	-7,8	-5,1	188,50	-2,8	27,6	68,82	2,3	-0,0
May	96,15	6,7	7,0	89,40	8,0	6,0	186,97	-0,8	13,5	76,24	10,8	3,8
Jun	98,58	2,5	1,9	91,71	2,6	-1,1	191,31	2,3	26,3	73,67	-3,4	-2,2
Jul	96,83	-1,8	2,9	90,78	-1,0	2,4	178,32	-6,8	6,3	78,62	6,7	1,4
Ago	102,04	5,4	8,9	95,48	5,2	8,3	191,08	7,2	14,4	74,34	-5,4	-7,7
Sep	100,94	-1,1	1,2	95,13	-0,4	1,8	180,04	-5,8	-2,0	73,39	-1,3	-9,9
Oct	104,82	3,8	4,2	97,79	2,8	4,0	200,35	11,3	5,6	73,55	0,2	0,8
Nov	104,11	-0,7	1,9	98,28	0,5	2,8	184,71	-7,8	-3,6	63,99	-13,0	-8,3
Dic	118,56	13,9	12,0	113,70	15,7	13,6	187,20	1,3	0,6	69,14	8,0	-1,4
2025 Ene	94,71	-20,1	0,5	87,59	-23,0	-1,0	190,87	2,0	10,9	68,70	-0,6	6,0
Feb	85,15	-10,1	-6,6	78,69	-10,2	-7,4	172,09	-9,8	-1,7	64,40	-6,3	4,0
Mar	102,63	20,5	5,9	95,73	21,6	6,6	196,33	14,1	1,2	73,09	13,5	8,6
Abr	99,89	-2,7	10,9	93,41	-2,4	12,9	187,58	-4,5	-0,5	73,54	0,6	6,9
May	105,98	6,1	10,2	98,93	5,9	10,7	201,62	7,5	7,8	76,89	4,6	0,8
Jun	94,81	-10,5	-3,8	87,89	-11,2	-4,2	188,12	-6,7	-1,7	72,23	-6,1	-2,0
Jul	96,16	1,4	-0,7	90,18	2,6	-0,7	176,80	-6,0	-0,9	75,55	4,6	-3,9
Ago	95,59	-0,6	-6,3	89,73	-0,5	-6,0	174,72	-1,2	-8,6	73,86	-2,2	-0,6
Sep	99,17	3,7	-1,8	91,80	2,3	-3,5	198,74	13,7	10,4	71,14	-3,7	-3,1
Oct	103,96	4,8	-0,8	96,13	4,7	-1,7	209,81	5,6	4,7	73,86	3,8	0,4

Fuente: Instituto Nacional de Estadísticas (INE).

### CUADRO 3.4

#### Producción y exportaciones de cobre (1)

(Miles de toneladas de fino)

	Producción de mina (1)		Exportaciones	
	Total	Acumulado	Total	Acumulado
2021	5.624,9	5.624,9	5.754,5	5.754,4
2022	5.328,2	5.328,3	5.145,7	5.145,9
2023	5.250,6	5.250,4	5.485,5	5.485,6
2024	5.505,8	5.505,9	5.862,3	5.862,2
2023 Oct	459,7	4.313,9	492,5	4.468,7
Nov	442,9	4.756,7	611,3	5.080,0
Dic	493,7	5.250,4	405,6	5.485,6
2024 Ene	434,5	434,5	566,7	566,7
Feb	417,8	852,3	478,4	1.045,1
Mar	434,8	1.287,1	359,1	1.404,2
Abr	405,7	1.692,8	488,4	1.892,5
May	445,3	2.138,0	514,8	2.407,3
Jun	448,6	2.586,7	397,8	2.805,1
Jul	440,7	3.027,4	476,2	3.281,3
Ago	466,7	3.494,1	505,0	3.786,3
Sep	475,1	3.969,3	518,2	4.304,5
Oct	488,9	4.458,2	552,9	4.857,5
Nov	484,2	4.942,4	547,5	5.405,0
Dic	563,5	5.505,9	457,3	5.862,2
2025 Ene	422,8	422,8	438,6	438,6
Feb	394,5	817,3	498,9	937,5
Mar	473,9	1.291,2	529,3	1.466,8
Abr	460,7	1.751,9	425,9	1.892,7
May	483,0	2.234,9	580,0	2.472,7
Jun	422,0	2.656,9	444,3	2.917,0
Jul	441,6	3.098,5	525,2	3.442,2
Ago	419,8	3.518,3	429,5	3.871,7
Sep	453,3	3.971,6	468,9	4.340,6

Fuente: Comisión Chilena del Cobre (COCHILCO).



**CUADRO 3.5**  
**Venta de viviendas nuevas (unidades)**

	Venta viviendas nuevas Gran Santiago (1)		Venta viviendas nuevas nacional (1)		Meses para agotar stock (nacional) (2)	
	Serie original	Var. en 12 meses	Serie original	Var. en 12 meses	Serie original	Var. en 12 meses
2021	29.670,00	30,87	59.877,00	27,22	26,43	-26,79
2022	21.046,00	-29,07	40.717,00	-32,00	29,66	46,00
2023	26.042,00	23,74	44.929,00	10,34	32,18	-4,21
2024	23.969,00	-7,96	40.715,00	-9,38	29,29	7,83
2022 IV	5.831	-2,93	10.546	-9,83	30	12,23
2023 I	5.244	18,75	9.845	7,12	32	-0,51
II	7.359	32,91	12.587	14,34	25	-7,41
III	7.671	45,78	12.774	28,10	25	-17,64
IV	5.768	-1,08	9.723	-7,80	32	8,51
2024 I	4.853	-7,46	8.580	-12,85	35	10,37
II	6.244	-15,15	10.820	-14,04	29	13,65
III	6.498	-15,29	10.458	-18,13	30	20,31
IV	6.374	10,51	10.857	11,66	29	-9,00
2025 I	4.897	0,91	8.906	3,80	36	1,26
II	6.359	1,83	10.932	1,04	30	2,50
III	7.690	18,34	--	--	--	--

Fuente: Cámara Chilena de la Construcción (CChC).

**CUADRO 3.6**  
**Número de viviendas y superficie autorizada en obras nuevas, total país (1)(2)**

	Total Superficie (m2)	Vivienda(3) Número	Vivienda(3) Superficie (m2)	Industria, comercio y esta- blecimientos financieros Superficie (m2)	Servicios(4) Superficie (m2)
2021	14.854.432	146.370	11.616.781	2.369.397	868.254
2022	12.871.333	117.950	9.510.013	2.513.754	847.566
2023	9.789.633	90.589	7.280.086	1.956.059	553.488
2024	10.058.607	86.013	6.942.657	2.274.946	841.004
2023 Nov	911.613	8.524	700.898	156.893	53.822
Dic	1.004.781	9.473	774.279	199.123	31.379
2024 Ene	720.756	5.160	476.400	163.659	80.697
Feb	521.841	3.738	321.970	155.292	44.579
Mar	905.285	6.356	525.962	270.131	109.192
Abr	840.743	7.385	603.728	193.616	43.399
May	693.853	6.634	526.585	135.348	31.920
Jun	831.327	5.497	482.047	103.423	245.857
Jul	625.660	4.770	382.436	172.171	71.053
Ago	540.613	4.546	386.346	131.262	23.005
Sep	703.197	6.074	460.359	213.975	28.863
Oct	866.180	4.338	451.971	339.908	74.301
Nov	789.202	7.493	585.784	154.076	49.342
Dic	2.019.950	24.022	1.739.069	242.085	38.796
2025 Ene	806.702	7.152	603.621	179.350	23.731
Feb	562.950	3.656	329.731	210.355	22.864
Mar	516.221	3.944	356.470	122.056	37.695
Abr	735.582	5.262	454.947	250.416	30.219
May	688.646	3.848	362.470	304.655	21.521
Jun	598.652	4.527	391.680	173.433	33.539
Jul	949.855	7.024	647.296	243.605	58.954
Ago	755.348	6.192	546.528	186.921	21.899
Sep	780.517	6.292	516.686	202.935	60.896
Oct	775.749	6.845	576.707	175.058	23.984

Fuente: Instituto Nacional de Estadísticas (INE).



**CUADRO 3.7**  
Indicadores de la actividad de la construcción

	Despachos de cemento (Toneladas)(1)		Despachos de materiales (2)		Imacon (3)	
	Serie original	Var. en 12 meses	Índice original	Var. en 12 meses	Índice original	Var. en 12 meses
2021	6.682.516,98	27,80	--	--	114,82	9,37
2022	5.854.996,67	-12,38	--	--	100,96	-12,07
2023	5.195.088,10	-11,27	--	--	92,99	-7,90
2024	--	--	--	--	88,83	-4,48
2023 Oct	452.199,09	-6,75	--	--	89,56	-6,72
Nov	408.823,91	-11,76	--	--	90,42	-6,74
Dic	443.169,62	-10,10	--	--	90,86	-6,75
2024 Ene	--	--	--	--	90,09	-7,57
Feb	--	--	--	--	89,41	-7,07
Mar	--	--	--	--	88,82	-6,92
Abr	--	--	--	--	88,77	-6,96
May	--	--	--	--	87,94	-7,46
Jun	--	--	--	--	87,14	-7,42
Jul	--	--	--	--	87,32	-5,16
Ago	--	--	--	--	87,88	-2,56
Sep	--	--	--	--	89,05	-0,09
Oct	--	--	--	--	89,61	0,06
Nov	--	--	--	--	89,93	-0,54
Dic	--	--	--	--	89,98	-0,97
2025 Ene	--	--	--	--	89,72	-0,41
Feb	--	--	--	--	89,39	-0,02
Mar	--	--	--	--	88,56	-0,30
Abr	--	--	--	--	89,06	0,32
May	--	--	--	--	88,51	0,64
Jun	--	--	--	--	89,82	3,07
Jul	--	--	--	--	90,05	3,13
Ago	--	--	--	--	90,06	2,48
Sep	--	--	--	--	90,08	1,16

Fuente: Cámara Chilena de la Construcción (CChC).



**CUADRO 3.8**  
**Índice general de ventas de supermercados (1)(2)**

	Ventas nominales (3)			Ventas reales (4)		
	Índice Prom 2018=100	Variación porcentual		Índice Prom 2018=100	Variación porcentual	
		En el mes	En 12 meses		En el mes	En 12 meses
2022	142,51	--	7,5	111,40	--	-6,8
2023	147,44	--	3,5	102,49	--	-8,0
2024	153,90	--	4,4	102,95	--	0,4
2023 Nov	140,60	-4,8	2,4	95,81	-5,4	-3,7
Dic	182,45	29,8	3,3	126,10	31,6	-1,2
2024 Ene	141,91	-22,2	1,5	96,27	-23,7	-2,9
Feb	148,24	4,5	5,4	100,49	4,4	1,1
Mar	164,29	10,8	8,6	112,17	11,6	5,5
Abr	141,17	-14,1	-5,0	95,40	-15,0	-8,1
May	145,50	3,1	6,2	97,82	2,5	2,5
Jun	153,08	5,2	7,5	102,74	5,0	3,6
Jul	145,89	-4,7	-1,1	96,85	-5,7	-5,1
Ago	155,89	6,9	10,0	103,21	6,6	5,5
Sep	155,91	0,0	4,2	103,99	0,8	0,6
Oct	156,21	0,2	5,8	102,27	-1,7	0,9
Nov	152,38	-2,5	8,4	100,21	-2,0	4,6
Dic	186,34	22,3	2,1	123,99	23,7	-1,7
2025 Ene	150,90	-19,0	6,3	99,54	-19,7	3,4
Feb	150,03	-0,6	1,2	99,10	-0,4	-1,4
Mar	169,52	13,0	3,2	111,34	12,4	-0,7
Abr	153,73	-9,3	8,9	100,19	-10,0	5,0
May	157,68	2,6	8,4	101,92	1,7	4,2
Jun	156,14	-1,0	2,0	102,07	0,1	-0,7
Jul	155,39	-0,5	6,5	99,69	-2,3	2,9
Ago	166,17	6,9	6,6	106,34	6,7	3,0
Sep	158,86	-4,4	1,9	101,14	-4,9	-2,7
Oct	165,03	3,9	5,6	105,16	4,0	2,8

Fuente: Instituto Nacional de Estadísticas (INE).

**CUADRO 3.9**  
**Estadísticas de comercio**

	Índice de ventas real (base 2018=100)			Ventas de autos nuevos ANAC		
	Índice	Variación porcentual		Unidades	Variación porcentual	
		En el mes	En 12 meses		En el mes	En 12 meses
2022	124,30	--	-3,4	426.777,00	--	2,7
2023	116,28	--	-6,4	313.865,00	--	-26,5
2024	121,49	--	4,5	302.366,00	--	-3,7
2023 Nov	114,54	-3,3	-2,4	25.630,00	2,3	-19,2
Dic	149,66	30,7	-0,7	27.103,00	5,7	-20,1
2024 Ene	116,29	-22,3	2,1	25.117,00	-7,3	-9,1
Feb	114,66	-1,4	4,2	22.450,00	-10,6	-14,4
Mar	122,80	7,1	1,4	23.525,00	4,8	-37,4
Abr	117,18	-4,6	5,6	25.490,00	8,4	30,6
May	117,18	-0,0	1,2	23.337,00	-8,4	-8,9
Jun	118,60	1,2	9,4	22.567,00	-3,3	-0,5
Jul	115,11	-2,9	3,3	25.087,00	11,2	8,8
Ago	118,35	2,8	7,1	28.335,00	12,9	0,1
Sep	114,38	-3,4	3,6	25.765,00	-9,1	1,0
Oct	123,35	7,8	4,1	27.629,00	7,2	10,3
Nov	121,45	-1,5	6,0	25.103,00	-9,1	-2,1
Dic	158,57	30,6	6,0	27.961,00	11,4	3,2
2025 Ene	124,00	-21,8	6,6	25.834,00	-7,6	2,9
Feb	116,78	-5,8	1,8	21.044,00	-18,5	-6,3
Mar	130,67	11,9	6,4	24.000,00	14,0	2,0
Abr	120,77	-7,6	3,1	26.132,00	8,9	2,5
May	123,24	2,0	5,2	24.337,00	-6,9	4,3
Jun	125,77	2,0	6,0	24.281,00	-0,2	7,6
Jul	121,65	-3,3	5,7	26.909,00	10,8	7,3
Ago	124,55	2,4	5,2	27.462,00	2,1	-3,1
Sep	121,78	-2,2	6,5	31.871,00	16,1	23,7
Oct	133,70	9,8	8,4	23.531,00	-26,2	-14,8

Fuente: Instituto Nacional de Estadísticas (INE) y Asociación Nacional Automotriz de Chile (ANAC).

## IV. SECTOR EXTERNO\*

\*Para consultas sobre esta información dirigirse a: [sectorexterno@bcentral.cl](mailto:sectorexterno@bcentral.cl)



## Balanza de Pagos

**CUADRO 4.1**  
**Balanza de Pagos**

(Millones de dólares)

	Cuenta corriente						Cuenta de capital	Capaci- dad/nece- sidad de finan- ciamiento  (1)	Cuenta financiera						Errores y omisio- nes
	Bienes y servicios			Ingreso primario (renta)	Ingreso secundario (transfe- rencias corrientes)	Total			Inver- sión directa	Inver- sión de cartera	Deri- vados finan- cieros	Otra inver- sión	Activos de reserva	Total	
	Bienes	Servicios	Total												
2021	10.305	-12.494	-2.188	-17.947	-2.827	-22.962	2	-22.960	-604	-32.645	-17	-4.140	12.211	-25.195	-2.235
2022	3.570	-15.460	-11.890	-14.677	-90	-26.656	2	-26.654	-4.717	-5.636	36	-8.826	-9.201	-28.344	-1.689
2023	13.809	-10.635	3.174	-14.408	737	-10.497	57	-10.440	-9.612	1.451	-1.757	-5.243	6.788	-8.374	2.066
2024	21.033	-9.149	11.884	-17.000	264	-4.853	25	-4.828	-8.930	1.988	-521	2.937	-2.579	-7.104	-2.276
2023 IV	3.532	-2.358	1.174	-3.997	159	-2.665	0	-2.664	830	-2.033	450	-4.106	4.473	-387	2.277
2024 I II III IV	6.935	-2.136	4.799	-3.819	196	1.176	24	1.200	-2.189	-1.348	14	4.573	-572	478	-722
	5.262	-2.376	2.885	-4.935	186	-1.864	0	-1.864	-3.040	3.402	30	-2.174	-1.869	-3.651	-1.788
	4.079	-2.426	1.654	-3.965	-76	-2.388	0	-2.388	-4.259	646	-233	-438	-40	-4.324	-1.937
	4.756	-2.211	2.546	-4.281	-42	-1.777	0	-1.777	558	-711	-331	977	-98	394	2.170
2025 I II III	6.396	-1.941	4.454	-4.642	-111	-299	0	-299	-1.188	1.965	-719	-1.884	-255	-2.081	-1.783
	5.074	-2.493	2.582	-5.036	370	-2.084	1	-2.083	-2.703	1.786	-638	-1.958	97	-3.415	-1.333
	2.384	-2.276	108	-4.752	46	-4.599	1	-4.597	-1.606	804	-99	-5.212	674	-5.439	-842

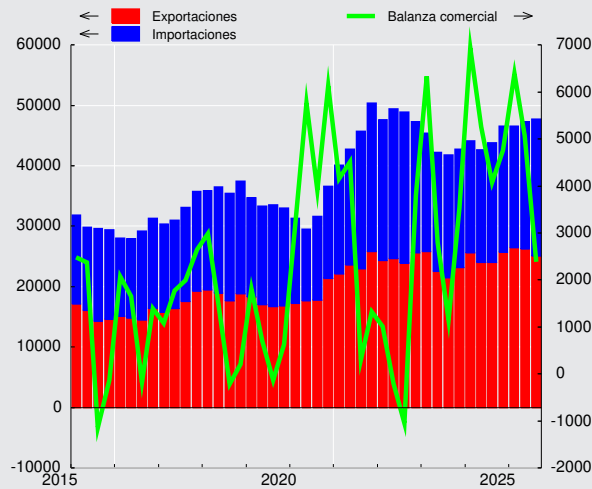
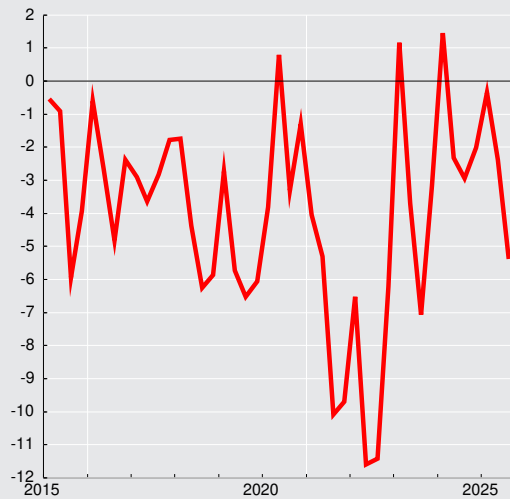
**Saldo de la balanza comercial**  
(millones de dólares)**Saldo cuenta corriente**  
(porcentaje sobre PIB)



#### CUADRO 4.2 Cuenta Corriente

(Millones de dólares)

	Bienes y servicios							Ingreso primario (renta) (1)			Ingreso secundario (transferencias corrientes)			Saldo total cuenta corrien- te	Cuenta de capital			Capacidad/ necesidad de finan- ciamiento
	Bienes			Servicios			Saldo	Ingre- sos	Egre- sos	Saldo	Ingre- sos	Egre- sos	Saldos		Ingre- sos	Egre- sos	Saldos	
	Expor- tación	Impor- tación	Saldo	Expor- tación	Impor- tación	Saldo												
2021	94.604	84.299	10.305	5.844	18.338	-12.494	-2.188	10.434	28.381	-17.947	4.891	7.719	-2.827	-22.962	2	0	2	-22.960
2022	98.475	94.905	3.570	8.564	24.024	-15.460	-11.890	13.883	28.560	-14.677	5.386	5.476	-90	-26.656	2	0	2	-26.654
2023	92.973	79.164	13.809	10.282	20.918	-10.635	3.174	12.614	27.022	-14.408	6.015	5.278	737	-10.497	57	0	57	-10.440
2024	99.165	78.133	21.033	11.957	21.106	-9.149	11.884	12.114	29.115	-17.000	4.904	4.641	264	-4.853	25	0	25	-4.828
2023 IV	23.127	19.595	3.532	2.815	5.174	-2.358	1.174	3.096	7.093	-3.997	1.539	1.380	159	-2.665	0	0	0	-2.664
2024 I	25.550	18.615	6.935	2.913	5.050	-2.136	4.799	3.372	7.191	-3.819	1.256	1.060	196	-1.176	24	0	24	1.200
II	23.965	18.704	5.262	2.674	5.050	-2.376	2.885	2.816	7.751	-4.935	1.388	1.202	186	-1.864	0	0	0	-1.864
III	23.971	19.891	4.079	2.967	5.392	-2.426	1.654	3.176	7.141	-3.965	1.124	1.200	-76	-2.388	0	0	0	-2.388
IV	25.679	20.923	4.756	3.404	5.614	-2.211	2.546	2.751	7.032	-4.281	1.136	1.178	-42	-1.777	0	0	0	-1.777
2025 I	26.494	20.098	6.396	3.613	5.554	-1.941	4.454	2.843	7.486	-4.642	1.014	1.126	-111	-299	0	0	0	-299
II	26.201	21.127	5.074	2.964	5.457	-2.493	2.582	2.970	8.007	-5.036	1.585	1.215	370	-2.084	1	0	1	-2.083
III	25.084	22.700	2.384	3.189	5.465	-2.276	108	2.937	7.689	-4.752	1.255	1.209	46	-4.599	1	0	1	-4.597

#### CUADRO 4.2.1 Renta de la inversión (Ingreso Primario)

(Millones de dólares)

	Renta de la inversión directa								
	En el extranjero					En Chile			
	Renta procedente de participaciones de capital		Intereses	Total		Renta procedente de participaciones de capital		Intereses	Total
	Dividendos y utilidades recibidas	Reinversión de utilidades				Dividendos y utilidades pagadas	Reinversión de utilidades		
2021	2.390	3.911	139	6.441		16.575	4.551	1.614	22.740
2022	2.600	6.755	274	9.629		11.122	7.943	2.077	21.142
2023	4.493	2.037	439	6.968		8.000	7.379	2.630	18.009
2024	3.415	1.885	678	5.977		10.035	7.028	2.765	19.829
2023 IV	973	444	131	1.548		2.980	1.261	690	4.932
2024 I	1.184	440	204	1.828		1.725	2.401	699	4.825
II	1.407	-349	187	1.245		3.018	1.379	717	5.114
III	707	790	133	1.629		2.047	2.255	699	5.001
IV	117	1.004	154	1.275		3.246	993	650	4.889
2025 I	537	686	112	1.335		1.950	2.520	659	5.129
II	926	295	162	1.383		3.198	1.656	657	5.510
III	94	1.201	21	1.316		2.755	2.174	645	5.574



### CUADRO 4.2.2 Renta de la inversión (continuación)

(Millones de dólares)

	Inversión de cartera					Otra inversión	Total
	Renta procedente de participaciones de capital	Intereses			Total	Intereses (1)	
		Títulos de deuda de largo plazo	Títulos de deuda de corto plazo	Total			
2021	1.690	-2.853	29	-2.824	-1.134	57	-17.376
2022	1.178	-3.251	3	-3.248	-2.069	-506	-14.089
2023	1.268	-3.103	-57	-3.160	-1.893	-889	-13.823
2024	1.793	-3.600	-46	-3.646	-1.853	-705	-16.409
2023 IV	549	-776	-19	-795	-245	-220	-3.850
2024 I	401	-870	-17	-886	-485	-189	-3.671
II	124	-866	-12	-878	-754	-163	-4.786
III	649	-929	-11	-939	-290	-156	-3.818
IV	618	-936	-7	-943	-324	-197	-4.135
2025 I	418	-1.004	-14	-1.018	-601	-100	-4.495
II	312	-1.003	-16	-1.019	-707	-55	-4.889
III	778	-1.053	-18	-1.072	-294	-52	-4.604

**CUADRO 4.3**  
**Cuenta financiera de la balanza de pagos**  
(Millones de dólares)

	Cuenta financiera			Inversión directa			Inversión de cartera			Derivados financieros netos	Otra inversión			Activos de reservas
	Activos	Pasivos	Total	Activos	Pasivos	Total	Activos	Pasivos	Total		Activos	Pasivos	Total	
2021	20.912	46.107	-25.195	14.573	15.177	-604	165	32.810	-32.645	-17	6.638	10.778	-4.140	12.211
2022	-12.323	16.021	-28.344	14.055	18.772	-4.717	7.558	13.193	-5.636	36	-95	8.731	-8.826	-9.201
2023	-12.789	-4.415	-8.374	8.765	18.377	-9.612	5.375	3.924	1.451	-1.757	-2.694	2.549	-5.243	6.788
2024	-11.930	-4.826	-7.104	3.592	12.521	-8.930	6.756	4.768	1.988	-521	3.640	703	2.937	-2.579
2023 Nov	-967	-1.518	552	-528	1.743	-2.271	1.646	-148	1.794	291	479	-552	1.031	-293
2023 Dic	-697	-4.872	4.176	2.109	-1.999	4.108	-1.266	-488	-777	-28	-2.918	-433	-2.485	3.358
2024 Ene	2.450	3.305	-855	1.048	1.832	-784	456	2.701	-2.245	-183	2.955	632	2.323	34
2024 Feb	-1.608	-1.542	-66	840	1.233	-393	500	814	-314	179	-496	-934	439	24
2024 Mar	-814	-2.214	1.400	329	1.340	-1.011	136	-1.076	1.212	18	1.234	-577	1.811	-630
2024 Abr	-2.923	734	-3.657	-245	2.312	-2.556	-114	-453	339	271	702	1.012	-310	-1.401
2024 May	272	550	-278	601	1.185	-584	1.901	1.178	722	-205	-1.118	581	-1.698	1.487
2024 Jun	-3.212	-3.496	283	4	-97	100	1.655	-685	2.340	-36	-1.035	-869	-166	-1.955
2024 Jul	-2.286	993	-3.279	-2.845	889	-3.734	745	1.400	-655	39	712	615	97	974
2024 Ago	603	-1.085	1.689	1.026	1.888	-861	1.016	-1.042	2.058	-79	146	-331	476	94
2024 Sep	-1.499	1.235	-2.734	340	4	336	713	1.470	-757	-194	156	1.168	-1.012	-1.108
2024 Oct	243	-991	1.234	1.232	608	624	-25	982	-1.008	-88	939	-994	1.933	-228
2024 Nov	-1.081	-1.270	189	409	1.477	-1.068	195	-468	663	-72	-277	-652	375	291
2024 Dic	-2.074	-1.045	-1.029	852	-150	1.002	-421	-55	-366	-171	-280	1.052	-1.332	-161
2025 Ene	3.271	1.416	1.855	494	688	-194	2.239	893	1.346	-142	2.302	1.259	1.043	-198
2025 Feb	-1.348	13	-1.361	710	1.985	-1.275	1.803	732	1.071	-120	-2.173	-1.071	-1.102	65
2025 Mar	-737	1.839	-2.575	1.008	728	281	1.767	2.219	-452	-457	-1.568	257	-1.825	-122
2025 Abr	1.004	1.490	-487	350	1.875	-1.525	460	-71	531	-440	2.512	1.381	1.131	-184
2025 May	-521	1.306	-1.827	-113	1.075	-1.188	682	584	98	-33	107	932	-825	122
2025 Jun	-761	341	-1.102	668	658	10	1.895	738	1.158	-164	-2.099	165	-2.264	159
2025 Jul	1.019	1.814	-794	553	1.534	-981	807	1.127	-320	-69	1.040	524	515	61
2025 Ago	-1.659	-79	-1.580	1.032	1.056	-24	1.659	-399	2.058	61	-3.156	597	-3.753	78
2025 Sep	1.485	4.551	-3.065	532	1.134	-601	957	1.890	-934	-91	810	2.785	-1.975	535
2025 Oct	4.164	3.159	1.004	911	1.980	-1.069	2.542	1.181	1.361	-113	1.463	1.193	270	556

**Cuenta financiera**  
(millones de dólares)

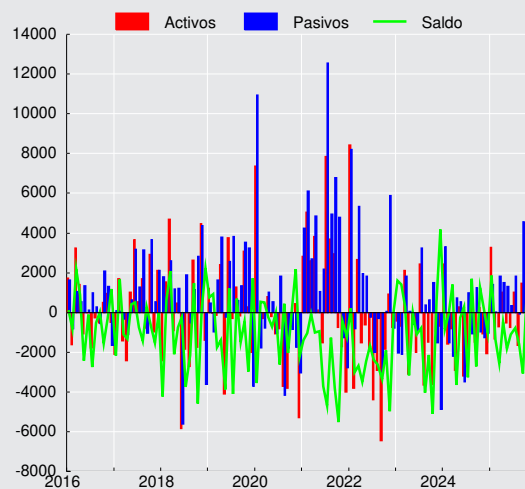



**CUADRO 4.3.1**  
**Cuenta financiera de la balanza de pagos, inversión directa**  
(Millones de dólares)

	Activos				Pasivos				Saldo
	Participaciones en el capital	Instrumentos de deuda	Reinversión de utilidades	Total	Participaciones en el capital	Instrumentos de deuda	Reinversión de utilidades	Total	
2021	8.320	2.342	3.911	14.573	11.605	-979	4.551	15.177	-604
2022	5.876	1.424	6.755	14.055	10.344	485	7.943	18.772	-4.717
2023	5.777	951	2.037	8.765	9.023	1.975	7.379	18.377	-9.612
2024	-9	1.716	1.885	3.592	5.927	-433	7.028	12.521	-8.930
2023 Nov	-538	180	-170	-528	716	51	977	1.743	-2.271
Dic	1.741	70	297	2.109	-1.836	649	-813	-1.999	4.108
2024 Ene	490	26	532	1.048	207	606	1.019	1.832	-784
Feb	166	241	433	840	409	322	502	1.233	-393
Mar	792	62	-525	329	251	210	880	1.340	-1.011
Abr	-45	-271	71	-245	445	737	1.130	2.312	-2.556
May	245	361	-4	601	514	143	529	1.185	-584
Jun	135	285	-416	4	313	-131	-279	-97	100
Jul	-3.488	350	293	-2.845	156	-119	852	889	-3.734
Ago	592	211	223	1.026	312	318	1.258	1.888	-861
Sep	100	-33	273	340	314	-456	145	4	336
Oct	536	307	389	1.232	1.473	-1.776	911	608	624
Nov	53	34	322	409	403	104	970	1.477	-1.068
Dic	416	143	293	852	1.129	-390	-888	-150	1.002
2025 Ene	202	29	263	494	169	37	482	688	-194
Feb	275	95	341	710	1.145	-421	1.260	1.985	-1.275
Mar	451	475	82	1.008	345	-396	778	728	281
Abr	39	229	82	350	437	80	1.358	1.875	-1.525
May	116	-214	-14	-113	460	161	454	1.075	-1.188
Jun	75	366	227	668	501	313	-156	658	10
Jul	201	-25	377	553	283	184	1.067	1.534	-981
Ago	585	31	416	1.032	342	-44	758	1.056	-24
Sep	198	-73	408	532	705	79	350	1.134	-601
Oct	285	193	434	911	184	307	1.488	1.980	-1.069

**CUADRO 4.3.2**  
**Cuenta financiera de la balanza de pagos, inversión de cartera**  
(Millones de dólares)

	Activos					Pasivos					Saldo
	Títulos de participación en el capital	Títulos de deuda			Total	Títulos de participación en el capital	Títulos de deuda			Total	
		Corto plazo	Largo plazo	Total			Corto plazo	Largo plazo	Total		
2021	6.733	-3.812	-2.756	-6.568	165	2.593	-326	30.542	30.217	32.810	-32.645
2022	-5.177	3.636	9.098	12.734	7.558	7.739	749	4.705	5.455	13.193	-5.636
2023	4.015	-2.234	3.594	1.359	5.375	-1.416	-356	5.696	5.340	3.924	1.451
2024	11.665	-557	-4.351	-4.908	6.756	-784	-842	6.394	5.552	4.768	1.988
2023 Nov	1.626	-1.147	1.166	19	1.646	-180	-307	339	32	-148	1.794
	-440	-108	-717	-825	-1.266	-194	-67	-227	-294	-488	-777
2024 Ene	1.347	-145	-747	-892	456	-130	-277	3.108	2.831	2.701	-2.245
	776	-465	189	-276	500	164	-237	887	650	814	-314
Mar	850	-782	68	-714	136	2	-207	-871	-1.078	-1.076	1.212
Abr	105	274	-493	-219	-114	-145	53	-361	-308	-453	339
May	1.730	249	-79	171	1.901	-52	217	1.014	1.231	1.178	722
Jun	1.456	704	-505	199	1.655	-165	-63	-457	-520	-685	2.340
Jul	1.378	-69	-563	-633	745	-47	-25	1.472	1.447	1.400	-655
Ago	1.149	167	-299	-132	1.016	-428	-53	-562	-614	-1.042	2.058
Sep	1.180	-85	-382	-467	713	-41	-146	1.657	1.511	1.470	-757
Oct	551	1.096	-1.673	-576	-25	235	-86	833	747	982	-1.008
Nov	1.137	-1.080	137	-943	195	-205	-11	-251	-263	-468	663
Dic	5	-423	-3	-426	-421	28	-9	-73	-83	-55	-366
2025 Ene	1.666	180	393	573	2.239	56	595	243	837	893	1.346
	1.441	-571	932	361	1.803	-152	89	794	883	732	1.071
Mar	996	326	445	771	1.767	-194	96	2.317	2.413	2.219	-452
Abr	-670	286	844	1.130	460	-148	184	-107	77	-71	531
May	835	-909	756	-153	682	-135	113	606	719	584	98
Jun	1.314	249	332	581	1.895	-220	432	525	957	738	1.158
Jul	811	-98	94	-4	807	-381	-230	1.738	1.508	1.127	-320
Ago	2.219	-179	-381	-560	1.659	-456	-55	112	57	-399	2.058
Sep	2.023	-610	-456	-1.066	957	-428	229	2.090	2.319	1.890	-934
Oct	1.964	474	104	578	2.542	-1.191	146	2.226	2.372	1.181	1.361

**CUADRO 4.3.3**  
**Cuenta financiera de la balanza de pagos, otra inversión**  
(Millones de dólares)

	Activos						Pasivos						Saldo
	Otras participaciones de capital	Créditos comerciales	Préstamos	Moneda y depósitos	Otros activos	Total	Créditos comerciales	Préstamos	Moneda y depósitos	Otros pasivos	Asignaciones DEG	Total	
2021	0	6.048	120	1.142	-672	6.638	3.525	4.782	93	-0	2.378	10.778	-4.140
2022	500	39	1.590	-2.098	-125	-95	-1.312	6.105	3.923	0	15	8.731	-8.826
2023	1	-3.119	178	284	-38	-2.694	-1.055	7.285	-3.689	0	8	2.549	-5.243
2024	30	2.149	135	1.340	-13	3.640	868	717	-877	-0	-5	703	2.937
2023 Nov	0	-285	181	589	-6	479	-424	475	-580	0	-23	-552	1.031
2023 Dic	0	54	-105	-2.827	-40	-2.918	-345	206	-306	0	12	-433	-2.485
2024 Ene	0	1.725	-144	1.356	18	2.955	232	524	-136	-0	12	632	2.323
2024 Feb	0	-217	72	-345	-6	-496	-205	-787	81	0	-24	-934	439
2024 Mar	0	-209	252	1.199	-9	1.234	-249	-243	-97	0	12	-577	1.811
2024 Abr	0	-107	-240	1.055	-6	702	276	620	105	0	11	1.012	-310
2024 May	0	69	-354	-827	-6	-1.118	109	467	27	-0	-22	581	-1.698
2024 Jun	0	-244	217	-998	-10	-1.035	-484	-151	-245	0	11	-869	-166
2024 Jul	0	134	203	381	-6	712	672	137	-205	0	11	615	97
2024 Ago	30	65	-299	316	34	146	100	-235	-173	0	-23	-331	476
2024 Sep	0	-132	250	46	-8	156	-364	1.398	123	-0	10	1.168	-1.012
2024 Oct	0	291	132	520	-4	939	581	-1.509	-76	0	10	-994	1.933
2024 Nov	0	-238	30	-62	-7	-277	-94	-351	-186	0	-21	-652	375
2024 Dic	0	1.014	16	-1.303	-6	-280	295	845	-96	0	9	1.052	-1.332
2025 Ene	0	1.207	-257	1.355	-3	2.302	237	503	511	-0	9	1.259	1.043
2025 Feb	0	-390	-100	-1.679	-3	-2.173	-505	-159	-388	0	-19	-1.071	-1.102
2025 Mar	0	-264	110	-1.411	-3	-1.568	52	129	67	0	9	257	-1.825
2025 Abr	0	59	570	1.886	-3	2.512	273	821	278	0	8	1.381	1.131
2025 May	0	-396	-149	655	-3	107	43	600	306	-0	-17	932	-825
2025 Jun	27	-280	575	-2.419	-3	-2.099	287	-547	416	0	8	165	-2.264
2025 Jul	0	-399	-372	1.814	-3	1.040	729	323	-536	0	9	524	515
2025 Ago	0	-211	169	-3.146	33	-3.156	-419	869	165	0	-17	597	-3.753
2025 Sep	0	477	-222	557	-3	810	243	2.386	149	-0	8	2.785	-1.975
2025 Oct	0	792	9	664	-3	1.463	304	717	164	0	8	1.193	270



**CUADRO 4.3.4**  
**Cuenta financiera de la balanza de pagos, por sector institucional, flujos netos**  
(Millones de dólares)

	Gobierno General			Banco Central				Bancos				
	Inversión de cartera	Otra inversión	Total	Inversión de cartera	Otra inversión	Activos de reservas	Total	Inversión directa	Inversión de cartera	Derivados financieros	Otra inversión	Total
2021	-24.355	-2.258	-26.613	23	-2.381	12.211	9.853	-1.778	-2.492	78	-2.864	-7.055
2022	4.471	72	4.543	-578	488	-9.201	-9.292	-1.210	174	-199	-4.112	-5.347
2023	-6.221	-1.002	-7.224	392	-6	6.788	7.174	-562	47	-1.873	1.251	-1.138
2024	-4.226	-95	-4.321	236	15	-2.579	-2.329	-830	-1.761	-1.020	1.466	-2.145
2023 Nov	26	-111	-85	45	17	-293	-231	45	547	-0	428	1.020
Dic	-127	-72	-199	28	-20	3.358	3.366	-74	362	-15	-896	-623
2024 Ene	-1.997	-13	-2.010	236	-17	34	252	-47	-384	-160	-245	-835
Feb	280	-6	274	0	18	24	42	-66	-195	30	501	270
Mar	649	5	655	0	-17	-630	-647	-109	-570	-40	1.543	823
Abr	-192	36	-156	0	-16	-1.401	-1.417	-55	347	32	1.213	1.537
May	341	-19	321	0	16	1.487	1.503	-18	-610	-211	-1.822	-2.661
Jun	-501	-2	-502	0	-15	-1.955	-1.971	-143	67	-31	-489	-596
Jul	-1.883	-21	-1.904	0	-17	974	957	15	-268	-80	186	-146
Ago	115	-16	99	0	85	94	179	-61	193	-168	-270	-307
Sep	-208	168	-40	0	-11	-1.108	-1.118	-43	-445	-186	1.026	351
Oct	-679	-141	-820	0	-13	-228	-241	-111	1.089	-71	688	1.594
Nov	-271	-23	-294	0	14	291	305	-121	-424	-140	-202	-886
Dic	119	-61	58	0	-11	-161	-173	-71	-562	6	-662	-1.289
2025 Ene	-1.154	7	-1.147	-100	-12	-198	-310	37	940	30	-646	360
Feb	-764	-54	-818	105	16	65	186	-32	-24	-12	-364	-432
Mar	177	-4	173	0	-11	-122	-133	-17	-398	-73	-158	-645
Abr	-545	42	-503	0	-12	-184	-196	-83	562	-180	1.998	2.297
May	-318	-13	-331	-106	10	122	25	-90	-552	-26	-1.176	-1.844
Jun	-96	1	-96	-181	17	159	-5	-21	-418	-131	-2.199	-2.768
Jul	-1.983	79	-1.904	189	-12	61	238	-139	-45	-111	1.781	1.486
Ago	-407	-11	-419	-83	51	78	46	-94	-26	-3	-2.600	-2.723
Sep	-2.156	304	-1.852	-101	-11	535	424	-31	-273	-2	-1.116	-1.422
Oct	-577	-353	-930	-241	-12	556	303	36	972	-39	-1.141	-173

**CUADRO 4.3.5**  
**Cuenta financiera de la balanza de pagos, por sector institucional, flujos netos (continuación)**  
(Millones de dólares)

	Fondos de pensiones				Otras sociedades financieras (1)					Empresas no financieras y hogares				
	Inversión de cartera	Derivados financieros	Otra inversión	Total	Inversión directa	Inversión de cartera	Derivados financieros	Otra inversión	Total	Inversión directa	Inversión de cartera	Derivados financieros	Otra inversión	Total
2021	-3.233	-356	101	-3.488	464	4.310	-10	-276	4.488	710	-6.899	270	3.537	-2.381
2022	-1.816	237	-238	-1.817	-2.533	-3.405	48	12	-5.878	-974	-4.481	-50	-5.048	-10.553
2023	9.516	26	344	9.885	-1.309	-875	12	-10	-2.182	-7.741	-1.408	78	-5.820	-14.891
2024	6.286	580	-123	6.743	-547	2.302	73	124	1.951	-7.552	-848	-153	1.549	-7.004
2023 Nov	460	238	-90	608	-95	33	7	-132	-187	-2.221	683	46	919	-572
Dic	352	-27	305	630	34	-141	2	-170	-274	4.149	-1.252	12	-1.633	1.275
2024 Ene	812	-26	-223	564	6	435	10	116	567	-743	-1.348	-7	2.705	608
Feb	284	161	-83	361	-397	709	3	-8	307	70	-1.392	-15	16	-1.321
Mar	614	77	114	805	236	322	6	40	603	-1.138	197	-26	126	-840
Abr	406	247	463	1.116	27	147	15	24	213	-2.529	-369	-22	-2.029	-4.949
May	1.338	14	-679	674	10	61	6	-87	-9	-576	-408	-14	893	-106
Jun	123	21	533	677	281	236	1	-17	502	-38	2.415	-27	-175	2.174
Jul	514	140	-410	244	-155	-227	4	24	-355	-3.594	1.208	-25	336	-2.075
Ago	479	65	-139	405	-273	404	6	134	271	-527	866	19	683	1.042
Sep	985	-39	73	1.018	-197	75	6	-101	-217	576	-1.164	26	-2.166	-2.728
Oct	-450	-28	-51	-528	98	-73	4	-57	-28	637	-894	7	1.507	1.257
Nov	1.401	61	516	1.978	-298	-60	8	56	-295	-649	17	-1	14	-619
Dic	-220	-114	-237	-571	115	273	5	1	393	958	24	-68	-360	553
2025 Ene	1.757	-154	3	1.606	-240	341	14	10	125	9	-437	-32	1.681	1.221
Feb	1.563	-74	-1.099	390	-249	387	-3	-62	73	-994	-195	-31	460	-760
Mar	1.430	-361	-103	966	-231	-267	-13	141	-369	528	-1.395	-11	-1.690	-2.567
Abr	916	-267	-376	274	-119	-58	0	-12	-190	-1.323	-343	7	-509	-2.168
May	1.128	-56	285	1.358	157	145	6	67	375	-1.255	-199	42	2	-1.410
Jun	1.253	-99	-461	693	-106	276	-0	-29	140	137	323	66	409	935
Jul	775	-33	493	1.236	125	410	7	-48	493	-966	334	67	-1.777	-2.342
Ago	1.951	13	-989	975	-246	2	0	-16	-259	316	621	51	-188	800
Sep	842	-62	-65	715	-62	531	5	1	475	-509	223	-31	-1.088	-1.406
Oct	1.051	-102	130	1.079	-107	454	-1	-9	337	-997	-299	29	1.655	388



**CUADRO 4.3.6****Cuenta financiera de la balanza de pagos, por sector institucional, Gobierno general y Banco Central**

(Millones de dólares)

	Gobierno General						Banco Central					
	Activos			Pasivos			Activos			Pasivos		
	Inversión de cartera	Otra inversión	Total	Inversión de cartera	Otra inversión	Total	Activos de reservas	Otra inversión	Total	Inversión de cartera	Otra inversión	Total
2021	-7.335	-1.620	-8.955	17.020	638	17.658	12.211	1	12.213	-23	2.382	2.359
2022	8.529	376	8.905	4.058	305	4.362	-9.201	504	-8.698	578	16	594
2023	-2.419	-601	-3.020	3.802	401	4.204	6.788	1	6.789	-392	7	-385
2024	-1.874	142	-1.732	2.352	237	2.589	-2.579	8	-2.571	-236	-7	-242
2023 Nov	-268	-117	-386	-294	-6	-300	-293	-6	-298	-45	-22	-67
2023 Dic	-126	-54	-181	1	17	18	3.358	-6	3.352	-28	14	-14
2024 Ene	-667	-10	-676	1.330	4	1.334	34	-6	28	-236	12	-224
2024 Feb	123	6	129	-157	12	-145	24	-6	19	0	-23	-23
2024 Mar	-70	4	-66	-719	-1	-720	-630	-6	-635	0	12	12
2024 Abr	7	25	31	198	-11	187	-1.401	-6	-1.406	0	11	11
2024 May	-48	-16	-64	-389	4	-385	1.487	-6	1.481	0	-22	-22
2024 Jun	-280	9	-272	220	10	230	-1.955	-6	-1.961	0	10	10
2024 Jul	41	-10	31	1.924	11	1.935	974	-6	968	0	11	11
2024 Ago	196	-12	184	81	4	85	94	64	158	0	-21	-21
2024 Sep	-81	164	83	127	-3	123	-1.108	-3	-1.111	0	7	7
2024 Oct	-413	-159	-572	266	-19	247	-228	-4	-232	0	9	9
2024 Nov	-329	108	-221	-57	131	74	291	-7	284	0	-21	-21
2024 Dic	-353	33	-320	-472	95	-377	-161	-3	-164	0	8	8
2025 Ene	318	10	328	1.472	3	1.476	-198	-3	-201	100	9	109
2025 Feb	-222	-49	-271	542	4	547	65	-3	62	-105	-19	-123
2025 Mar	27	7	35	-150	11	-139	-122	-3	-125	0	8	8
2025 Abr	-201	2	-199	344	-40	304	-184	-3	-187	0	9	9
2025 May	-40	-16	-55	279	-3	276	122	-3	119	106	-13	93
2025 Jun	369	5	375	466	4	470	159	24	183	181	7	189
2025 Jul	-117	-4	-121	1.866	-83	1.784	61	-3	58	-189	9	-180
2025 Ago	-160	-8	-168	247	4	250	78	33	111	83	-18	65
2025 Sep	-477	309	-168	1.679	5	1.684	535	-3	532	101	8	109
2025 Oct	424	-396	28	1.000	-43	958	556	-3	553	241	9	250

**CUADRO 4.3.7****Cuenta financiera de la balanza de pagos, por sector institucional, bancos**

(Millones de dólares)

	Bancos									
	Activos					Pasivos				
	Inversión directa	Inversión de cartera	Derivados financieros	Otra inversión	Total	Inversión directa	Inversión de cartera	Derivados financieros	Otra inversión	Total
2021	127	1.781	-9.079	-281	-7.453	1.905	4.272	-9.157	2.583	-398
2022	868	-157	-18.644	704	-17.229	2.079	-331	-18.445	4.816	-11.882
2023	445	-44	-24.659	-125	-24.384	1.007	-91	-22.786	-1.376	-23.246
2024	354	-476	-17.693	-181	-17.996	1.184	1.285	-16.673	-1.647	-15.851
2023 Nov	124	142	-1.921	217	-1.438	79	-405	-1.920	-211	-2.458
2023 Dic	19	55	-1.583	-1.719	-3.228	93	-308	-1.568	-823	-2.605
2024 Ene	22	-277	-1.676	-447	-2.377	69	107	-1.516	-202	-1.542
2024 Feb	17	330	-2.194	-291	-2.138	83	526	-2.224	-792	-2.408
2024 Mar	25	-749	-1.496	1.120	-1.100	135	-178	-1.456	-423	-1.923
2024 Abr	27	68	-1.423	1.577	249	82	-280	-1.455	365	-1.288
2024 May	25	203	-2.059	-1.779	-3.610	43	813	-1.848	43	-949
2024 Jun	21	32	-1.483	-447	-1.877	164	-35	-1.452	41	-1.281
2024 Jul	28	-243	-1.299	-314	-1.828	13	25	-1.219	-500	-1.682
2024 Ago	32	94	-1.325	-196	-1.395	94	-99	-1.157	74	-1.088
2024 Sep	81	-23	-1.093	1.523	487	124	422	-908	498	136
2024 Oct	18	816	-1.257	-10	-433	129	-273	-1.185	-698	-2.027
2024 Nov	22	-727	-1.324	-500	-2.528	143	-303	-1.184	-298	-1.642
2024 Dic	34	-1	-1.064	-418	-1.448	106	561	-1.070	245	-158
2025 Ene	30	-29	-790	-64	-853	-7	-969	-820	583	-1.213
2025 Feb	29	106	-1.232	-773	-1.869	61	130	-1.220	-409	-1.437
2025 Mar	102	-170	-1.017	-268	-1.353	119	228	-944	-111	-708
2025 Abr	29	374	-1.378	2.870	1.895	112	-188	-1.198	872	-402
2025 May	38	-603	-888	-336	-1.790	128	-52	-862	840	54
2025 Jun	34	-120	-625	-1.744	-2.455	55	298	-494	455	314
2025 Jul	30	44	-878	918	114	169	89	-768	-863	-1.372
2025 Ago	41	-80	-772	-1.999	-2.811	135	-54	-769	601	-87
2025 Sep	48	-200	-724	585	-292	79	73	-722	1.701	1.130
2025 Oct	52	564	-820	-410	-614	16	-407	-780	731	-441



**CUADRO 4.3.8**  
**Cuenta financiera de la balanza de pagos, por sector institucional, fondos de pensiones**

(Millones de dólares)

	Fondos de pensiones				
	Activos				Pasivos
	Inversión de cartera	Derivados financieros	Otra inversión	Total	Derivados financieros
2021	-3.233	-2.658	101	-5.790	-2.302
2022	-1.816	-4.626	-238	-6.680	-4.863
2023	9.516	-5.304	344	4.555	-5.330
2024	6.286	-4.273	-123	1.890	-4.853
2023 Nov	460	-282	-90	87	-520
Dic	352	-312	305	346	-285
2024 Ene	812	-311	-223	278	-286
Feb	284	-205	-83	-4	-366
Mar	614	-278	114	450	-356
Abr	406	-342	463	527	-589
May	1.338	-309	-679	351	-323
Jun	123	-313	533	342	-335
Jul	514	-388	-410	-285	-529
Ago	479	-250	-139	90	-315
Sep	985	-403	73	655	-364
Oct	-450	-334	-51	-834	-305
Nov	1.401	-290	516	1.628	-351
Dic	-220	-849	-237	-1.307	-736
2025 Ene	1.757	-673	3	1.087	-519
Feb	1.563	-400	-1.099	65	-326
Mar	1.430	-650	-103	677	-289
Abr	916	-635	-376	-95	-368
May	1.128	-381	285	1.033	-325
Jun	1.253	-405	-461	387	-306
Jul	775	-376	493	892	-344
Ago	1.951	-425	-989	537	-438
Sep	842	-502	-65	275	-440
Oct	1.051	-392	130	788	-291

**CUADRO 4.3.9****Cuenta financiera de la balanza de pagos, por sector institucional, otras sociedades financieras (1)**

(Millones de dólares)

	Activos					Pasivos				
	Inversión directa	Inversión de cartera	Derivados financieros	Otra inversión	Total	Inversión directa	Inversión de cartera	Derivados financieros	Otra inversión	Total
2021	-569	4.387	-73	-187	3.558	-1.033	77	-63	90	-930
2022	-532	-3.481	-80	150	-3.942	2.002	-75	-128	138	1.936
2023	-369	-967	-87	203	-1.220	940	-92	-99	213	961
2024	161	2.565	-36	329	3.018	708	262	-109	205	1.067
2023 Nov	-64	20	-3	-6	-52	31	-13	-10	126	135
Dic	-53	-175	-5	-37	-270	-87	-35	-7	132	4
2024 Ene	85	435	-2	78	596	79	0	-12	-38	30
Feb	67	703	-4	66	832	465	-6	-7	74	525
Mar	90	328	-1	38	456	-145	7	-6	-2	-147
Abr	2	25	-1	45	71	-24	-122	-16	21	-142
May	2	168	-3	32	199	-8	107	-10	119	208
Jun	-16	240	-4	9	230	-297	4	-5	26	-272
Jul	-21	112	-9	32	114	134	339	-13	9	469
Ago	-20	383	-3	23	383	253	-21	-9	-110	113
Sep	-31	12	-1	13	-7	165	-62	-7	114	210
Oct	31	-53	-2	7	-17	-67	20	-7	64	11
Nov	-6	-59	-2	-17	-84	292	1	-10	-73	211
Dic	-23	269	-3	2	245	-138	-4	-8	1	-149
2025 Ene	-63	349	-4	14	295	177	8	-18	4	171
Feb	-20	396	-10	18	384	228	9	-7	80	311
Mar	-14	-268	-22	15	-288	217	-1	-9	-126	81
Abr	1	-60	-9	19	-49	120	-1	-10	31	140
May	1	146	-3	24	168	-156	1	-9	-43	-207
Jun	16	300	-6	19	328	122	24	-6	48	188
Jul	8	408	-8	0	408	-117	-2	-14	49	-85
Ago	19	49	-6	1	63	265	46	-6	17	322
Sep	-1	524	-3	0	520	60	-8	-8	-1	44
Oct	54	470	-8	0	516	161	15	-6	9	179

**CUADRO 4.3.10****Cuenta financiera de la balanza de pagos, por sector institucional, empresas no financieras y hogares**

(Millones de dólares)

	Activos					Pasivos				
	Inversión directa	Inversión de cartera	Derivados financieros	Otra inversión	Total	Inversión directa	Inversión de cartera	Derivados financieros	Otra inversión	Total
2021	15.015	4.564	-864	8.623	27.339	14.305	11.463	-1.134	5.086	29.720
2022	13.718	4.483	-1.289	-1.591	15.320	14.692	8.964	-1.240	3.457	25.873
2023	8.689	-710	-972	-2.515	4.492	16.430	697	-1.050	3.304	19.382
2024	3.077	256	-1.337	3.464	5.461	10.630	1.104	-1.184	1.915	12.465
2023 Nov	-589	1.292	-64	481	1.120	1.633	609	-111	-438	1.692
Dic	2.143	-1.372	-80	-1.407	-716	-2.006	-119	-92	226	-1.991
2024 Ene	941	152	-53	3.561	4.601	1.684	1.500	-46	856	3.993
Feb	755	-940	-73	-188	-446	686	452	-58	-205	875
Mar	214	12	-109	-37	81	1.351	-185	-83	-163	921
Abr	-275	-618	-99	-1.402	-2.394	2.254	-249	-77	627	2.555
May	574	239	-228	1.330	1.915	1.150	648	-214	437	2.021
Jun	-2	1.541	-80	-1.132	326	36	-874	-53	-957	-1.847
Jul	-2.852	320	-176	1.420	-1.288	742	-888	-151	1.084	787
Ago	1.014	-136	-100	405	1.182	1.541	-1.003	-120	-278	140
Sep	290	-180	-102	-1.614	-1.606	-286	983	-128	552	1.122
Oct	1.183	74	-82	1.156	2.331	546	968	-89	-351	1.074
Nov	394	-93	-84	-377	-160	1.043	-109	-83	-391	459
Dic	841	-116	-148	343	919	-118	-140	-80	703	366
2025 Ene	527	-156	-99	2.342	2.614	518	281	-67	661	1.393
Feb	701	-40	-112	-267	282	1.695	154	-81	-727	1.042
Mar	921	747	-134	-1.216	318	392	2.142	-123	474	2.885
Abr	319	-569	-112	-0	-361	1.642	-226	-118	509	1.807
May	-152	51	-46	152	5	1.103	250	-88	151	1.416
Jun	618	92	-348	58	421	481	-231	-414	-350	-514
Jul	516	-303	-179	-365	-332	1.482	-637	-246	1.412	2.010
Ago	972	-100	-69	-194	609	656	-721	-119	-6	-191
Sep	486	268	-120	-17	618	994	45	-88	1.072	2.023
Oct	806	33	-88	2.141	2.892	1.803	332	-117	487	2.504

## **Posición de Inversión Internacional**

**CUADRO 4.4**  
**Posición de inversión internacional, resumen por categoría funcional**  
(Millones de dólares)

	Inversión directa			Inversión de cartera			Derivados financieros netos	Otra inversión			Activos de reservas	Total			
	Activos	Pasivos	Neto	Activos	Pasivos	Neto		Activos	Pasivos	Neto		Activos	Pasivos	Neto	
	Posiciones														
	2022	154.002	269.368	-115.367	174.888	125.536	49.352	222	41.856	77.173	-35.317	39.154	436.115	498.071	-61.955
	2023	161.140	283.757	-122.617	186.317	133.376	52.940	899	39.175	79.677	-40.502	46.353	455.549	518.476	-62.927
	2024	161.832	285.790	-123.958	195.103	132.982	62.122	-2.045	42.816	79.980	-37.164	44.421	468.325	524.950	-56.625
2023 IV	161.140	283.757	-122.617	186.317	133.376	52.940	899	39.175	79.677	-40.502	46.353	455.549	518.476	-62.927	
2024 I	162.818	279.769	-116.950	188.809	132.431	56.378	-644	42.868	78.460	-35.592	45.716	464.246	515.339	-51.094	
	II	161.850	284.209	-122.360	191.398	131.698	59.700	379	41.418	79.250	-37.832	44.063	462.657	518.706	-56.049
	III	160.946	291.806	-130.859	200.672	140.710	59.963	3.635	42.440	81.082	-38.642	45.629	476.493	536.768	-60.275
	IV	161.832	285.790	-123.958	195.103	132.982	62.122	-2.045	42.816	79.980	-37.164	44.421	468.325	524.950	-56.625
2025 I	165.125	299.236	-134.111	199.726	142.449	57.277	545	43.837	77.716	-33.879	45.066	477.213	542.315	-65.102	
	II	167.235	306.599	-139.365	211.193	148.545	62.648	2.110	44.372	80.431	-36.059	46.398	493.207	557.473	-64.267
	III	169.673	309.509	-139.836	222.067	155.077	66.991	2.726	43.068	84.286	-41.219	47.422	505.193	569.110	-63.917
		Transacciones													
2022	14.055	18.772	-4.717	7.558	13.193	-5.636	36	-95	8.731	-8.826	-9.201	-12.323	16.021	-28.344	
2023	8.765	18.377	-9.612	5.375	3.924	1.451	-1.757	-2.694	2.549	-5.243	6.788	-12.789	-4.415	-8.374	
2024	3.592	12.521	-8.930	6.756	4.768	1.988	-521	3.640	703	2.937	-2.579	-11.930	-4.826	-7.104	
2023 IV	2.198	1.367	830	-2.018	15	-2.033	450	-3.130	976	-4.106	4.473	-5.292	-4.905	-387	
2024 I	2.217	4.405	-2.189	1.092	2.440	-1.348	14	3.693	-880	4.573	-572	27	-451	478	
	II	360	3.400	-3.040	3.443	41	3.402	30	-1.450	724	-2.174	-1.869	-5.863	-2.212	-3.651
	III	-1.478	2.780	-4.259	2.474	1.828	646	-233	1.014	1.452	-438	-40	-3.182	1.143	-4.324
	IV	2.494	1.936	558	-252	460	-711	-331	383	-594	977	-98	-2.912	-3.306	394
2025 I	2.213	3.401	-1.188	5.809	3.844	1.965	-719	-1.438	446	-1.884	-255	1.186	3.268	-2.081	
	II	904	3.608	-2.703	3.037	1.251	1.786	-638	520	2.478	-1.958	97	-278	3.137	-3.415
	III	2.117	3.723	-1.606	3.423	2.619	804	-99	-1.306	3.906	-5.212	674	846	6.285	-5.439
		Variación de precio													
2022	-752	2.079	-2.830	-21.330	-18.957	-2.372	652	-1	0	-1	-1.954	-14.800	-8.295	-6.505	
2023	227	1.270	-1.042	6.030	4.326	1.703	-202	7	0	7	371	10.401	9.563	837	
2024	256	1.544	-1.288	7.145	723	6.422	-1.507	13	0	13	1.047	12.681	7.995	4.686	
2023 IV	-417	767	-1.184	6.024	6.430	-406	626	2	0	2	102	6.222	7.081	-859	
2024 I	-33	1.150	-1.183	3.108	1.046	2.062	171	2	0	2	81	3.291	2.158	1.133	
	II	91	-1.444	1.536	656	-1.658	2.314	188	4	0	4	257	2.782	-1.517	4.299
	III	125	671	-546	4.415	4.607	-191	2.370	3	0	3	820	9.189	6.733	2.456
	IV	72	1.167	-1.095	-1.034	-3.271	2.237	-4.236	4	0	4	-111	-2.581	621	-3.202
2025 I	1	3.550	-3.549	-796	3.593	-4.389	2.218	4	0	4	709	1.002	6.008	-5.006	
	II	-23	2.180	-2.203	5.124	2.299	2.826	1.515	5	0	5	466	7.830	5.220	2.610
	III	238	2.114	-1.876	8.133	5.024	3.109	501	2	0	2	435	8.892	6.722	2.171
		Variación de tipo de cambio													
2022	-1.900	-3.565	1.665	-4.705	-2.774	-1.932	1.261	-18	-86	68	-1.021	12.651	12.609	42	
2023	-1.649	-3.735	2.086	24	-253	277	2.636	6	-44	50	40	22.027	16.938	5.089	
2024	-3.156	-11.645	8.489	-5.114	-5.886	772	-916	-12	-400	389	-400	12.025	3.692	8.333	
2023 IV	-1.468	1.537	-3.004	1.710	1.875	-164	1.346	6	203	-198	376	5.451	7.095	-1.644	
2024 I	-506	-9.411	8.905	-1.708	-4.430	2.723	-1.728	-3	-338	335	-147	5.378	-4.712	10.090	
	II	-1.420	2.657	-4.077	-1.509	885	-2.393	805	-4	66	-70	-41	1.493	7.268	-5.775
	III	451	4.228	-3.778	2.385	2.576	-192	1.120	5	380	-375	785	7.829	10.269	-2.440
	IV	-1.681	-9.119	7.438	-4.283	-4.917	634	-1.113	-10	-508	498	-998	-2.675	-9.133	6.458
2025 I	1.114	3.402	-2.288	1.689	2.176	-487	1.091	5	182	-177	190	6.364	8.035	-1.671	
	II	1.229	1.755	-526	3.306	2.547	759	688	10	237	-227	769	8.442	6.979	1.463
	III	83	-2.967	3.050	-681	-1.111	430	214	-1	-51	50	-86	2.249	-1.409	3.658
		Otros ajustes													
2022	-2.483	-1.642	-841	33	-83	116	-866	0	895	-895	0	4.536	7.023	-2.486	
2023	-206	-1.524	1.319	0	-157	157	0	0	0	-0	0	-206	-1.681	1.475	
2024	0	-388	388	0	-0	0	0	0	0	-0	0	0	-388	388	
2023 IV	-18	-628	611	0	0	-0	0	0	0	-0	0	-18	-628	611	
2024 I	0	-133	133	0	0	-0	0	0	-0	0	0	0	-133	133	
	II	0	-172	172	0	-0	0	0	0	0	-0	0	0	-172	172
	III	0	-83	83	0	-0	0	0	0	0	-0	0	0	-83	83
	IV	0	0	-0	0	-0	0	0	0	0	-0	0	0	0	-0
2025 I	-35	3.093	-3.128	-2.079	-145	-1.934	0	2.450	-2.892	5.342	0	336	56	280	
	II	0	-179	179	0	0	-0	0	0	-0	0	0	-179	179	
	III	0	39	-39	0	0	-0	0	0	-0	0	0	0	39	-39

**CUADRO 4.4.1****Posición de inversión internacional, detalle por categoría funcional**

(Millones de dólares)

	2022	2023	2024	2023 IV	2024 I	II	III	IV	2025 I	II	III
<b>Inversión directa neto</b>	<b>-115.367</b>	<b>-122.617</b>	<b>-123.958</b>	<b>-122.617</b>	<b>-116.950</b>	<b>-122.360</b>	<b>-130.859</b>	<b>-123.958</b>	<b>-134.111</b>	<b>-139.365</b>	<b>-139.836</b>
<b>Activos</b>	<b>154.002</b>	<b>161.140</b>	<b>161.832</b>	<b>161.140</b>	<b>162.818</b>	<b>161.850</b>	<b>160.946</b>	<b>161.832</b>	<b>165.125</b>	<b>167.235</b>	<b>169.673</b>
Acciones y otras participaciones en el capital y utilid. reinvert.	127.800	133.987	132.962	133.987	135.336	133.993	132.561	132.962	135.657	137.387	139.894
Instrumentos de deuda	26.202	27.153	28.869	27.153	27.482	27.857	28.385	28.869	29.468	29.848	29.780
<b>Pasivos</b>	<b>269.368</b>	<b>283.757</b>	<b>285.790</b>	<b>283.757</b>	<b>279.769</b>	<b>284.209</b>	<b>291.806</b>	<b>285.790</b>	<b>299.236</b>	<b>306.599</b>	<b>309.509</b>
Acciones y otras participaciones en el capital y utilid. reinvert.	216.185	228.948	232.104	228.948	224.460	227.970	235.392	232.104	242.636	249.185	252.002
Instrumentos de deuda	53.184	54.809	53.686	54.809	55.309	56.239	56.414	53.686	56.600	57.414	57.507
<b>Inversión de cartera neto</b>	<b>49.352</b>	<b>52.940</b>	<b>62.122</b>	<b>52.940</b>	<b>56.378</b>	<b>59.700</b>	<b>59.963</b>	<b>62.122</b>	<b>57.277</b>	<b>62.648</b>	<b>66.991</b>
<b>Activos</b>	<b>174.888</b>	<b>186.317</b>	<b>195.103</b>	<b>186.317</b>	<b>188.809</b>	<b>191.398</b>	<b>200.672</b>	<b>195.103</b>	<b>199.726</b>	<b>211.193</b>	<b>222.067</b>
Títulos de partic. en el capital	135.934	145.463	160.118	145.463	150.598	153.629	162.623	160.118	164.963	174.513	186.819
Títulos de deuda	38.954	40.853	34.986	40.853	38.210	37.770	38.050	34.986	34.763	36.680	35.248
Largo plazo	29.096	33.265	27.944	33.265	32.028	30.362	30.535	27.944	27.745	30.027	29.475
Corto plazo	9.858	7.588	7.042	7.588	6.182	7.407	7.514	7.042	7.018	6.653	5.774
<b>Pasivos</b>	<b>125.536</b>	<b>133.376</b>	<b>132.982</b>	<b>133.376</b>	<b>132.431</b>	<b>131.698</b>	<b>140.710</b>	<b>132.982</b>	<b>142.449</b>	<b>148.545</b>	<b>155.077</b>
Títulos de participac. en el capital	24.367	24.168	21.682	24.168	23.163	22.468	22.879	21.682	24.812	26.935	27.462
Títulos de deuda	101.169	109.208	111.299	109.208	109.268	109.230	117.831	111.299	117.637	121.610	127.614
Largo plazo	99.218	107.568	110.508	107.568	108.355	108.110	116.933	110.508	116.074	119.308	125.384
Corto plazo	1.951	1.640	791	1.640	913	1.120	897	791	1.564	2.302	2.231
<b>Derivados neto</b>	<b>222</b>	<b>899</b>	<b>-2.045</b>	<b>899</b>	<b>-644</b>	<b>379</b>	<b>3.635</b>	<b>-2.045</b>	<b>545</b>	<b>2.110</b>	<b>2.726</b>
<b>Otra inversión neto</b>	<b>-35.317</b>	<b>-40.502</b>	<b>-37.164</b>	<b>-40.502</b>	<b>-35.592</b>	<b>-37.832</b>	<b>-38.642</b>	<b>-37.164</b>	<b>-33.879</b>	<b>-36.059</b>	<b>-41.219</b>
<b>Activos</b>	<b>41.856</b>	<b>39.175</b>	<b>42.816</b>	<b>39.175</b>	<b>42.868</b>	<b>41.418</b>	<b>42.440</b>	<b>42.816</b>	<b>43.837</b>	<b>44.372</b>	<b>43.068</b>
Otras participaciones de capital	2.982	3.001	3.098	754	754	757	794	792	799	836	837
Créditos comerciales	17.800	14.681	16.830	14.681	15.980	15.697	15.763	16.830	17.383	16.766	16.633
Préstamos	3.367	3.545	3.679	3.545	3.725	3.348	3.502	3.679	3.431	4.428	4.003
Moneda y depósitos	19.857	20.145	21.479	20.145	22.356	21.584	22.328	21.479	22.196	22.323	21.547
Otros activos	88	50	36	50	53	32	54	36	28	19	46
<b>Pasivos</b>	<b>77.173</b>	<b>79.677</b>	<b>79.980</b>	<b>79.677</b>	<b>78.460</b>	<b>79.250</b>	<b>81.082</b>	<b>79.980</b>	<b>77.716</b>	<b>80.431</b>	<b>84.286</b>
Créditos comerciales	9.410	8.356	9.223	8.356	8.133	8.034	8.441	9.223	9.008	9.611	10.164
Préstamos	57.537	64.824	65.195	64.824	63.984	65.006	66.584	65.195	62.893	63.892	67.427
Corto Plazo	6.326	7.550	7.335	7.550	6.735	6.935	7.025	7.335	9.549	10.803	12.036
Largo Plazo	51.212	57.274	57.860	57.274	57.249	58.071	59.559	57.860	53.345	53.089	55.390
Moneda y depósitos	6.869	3.179	2.301	3.179	3.027	2.914	2.660	2.301	2.491	3.491	3.267
Otros pasivos	0	0	0	0	0	0	0	0	0	0	0
Asignaciones DEG	3.356	3.319	3.261	3.319	3.316	3.296	3.397	3.261	3.324	3.437	3.428
<b>Reservas</b>	<b>39.154</b>	<b>46.353</b>	<b>44.421</b>	<b>46.353</b>	<b>45.716</b>	<b>44.063</b>	<b>45.629</b>	<b>44.421</b>	<b>45.066</b>	<b>46.398</b>	<b>47.422</b>
Oro monetario	14	16	21	16	17	18	21	21	24	26	30
DEG	3.265	3.353	3.413	3.353	3.430	3.455	3.510	3.413	3.466	3.586	3.530
Posición de reserva en el FMI	678	643	585	643	639	590	591	585	571	629	627
Otros activos de reserva	35.197	42.341	40.402	42.341	41.629	39.999	41.506	40.402	41.004	42.157	43.234
Moneda y depósitos	1.882	5.020	1.799	5.020	4.350	3.582	3.222	1.799	1.136	1.116	1.193
Valores	33.314	37.321	38.603	37.321	37.279	36.417	38.284	38.603	39.868	41.042	42.042
Otros activos	0	0	0	0	0	0	0	0	0	0	0
<b>Total neto</b>	<b>-61.955</b>	<b>-62.927</b>	<b>-56.625</b>	<b>-62.927</b>	<b>-51.094</b>	<b>-56.049</b>	<b>-60.275</b>	<b>-56.625</b>	<b>-65.102</b>	<b>-64.267</b>	<b>-63.917</b>
Total activos	436.115	455.549	468.325	455.549	464.246	462.657	476.493	468.325	477.213	493.207	505.193
Total pasivos	498.071	518.476	524.950	518.476	515.339	518.706	536.768	524.950	542.315	557.473	569.110

**CUADRO 4.4.2**  
**Posición de Inversión Internacional: Gobierno, Banco Central y Bancos**  
(Millones de dólares)

	Gobierno			Banco Central			Bancos		
	Activos	Pasivos	Neto	Activos	Pasivos	Neto	Activos	Pasivos	Neto
Posiciones									
2022	17.338	41.148	-23.810	39.943	4.057	35.886	40.269	75.060	-34.791
2023	14.668	47.191	-32.523	47.152	3.647	43.505	36.907	72.130	-35.223
2024	12.996	46.824	-33.827	45.236	3.343	41.893	37.279	71.063	-33.785
2023 IV	14.668	47.191	-32.523	47.152	3.647	43.505	36.907	72.130	-35.223
2024 I	14.016	45.821	-31.806	46.498	3.401	43.097	38.580	72.177	-33.597
II	13.629	45.540	-31.911	44.831	3.380	41.451	36.701	70.777	-34.076
III	14.679	50.879	-36.200	46.459	3.481	42.979	39.795	75.372	-35.577
IV	12.996	46.824	-33.827	45.236	3.343	41.893	37.279	71.063	-33.785
2025 I	13.230	49.975	-36.745	45.879	3.406	42.473	35.901	73.021	-37.120
II	13.994	52.739	-38.745	47.240	3.812	43.428	36.004	76.985	-40.980
III	13.795	57.042	-43.247	48.292	3.790	44.501	34.688	78.556	-43.868
Transacciones									
2022	8.905	4.362	4.543	-8.698	594	-9.292	-17.229	-11.882	-5.347
2023	-3.020	4.204	-7.224	-6.789	-385	-7.174	-24.384	-23.246	-1.138
2024	-1.732	2.589	-4.321	-2.571	-242	-2.329	-17.996	-15.851	-2.145
2023 IV	-139	612	-751	4.456	-140	4.596	-6.565	-6.525	-41
2024 I	-613	468	-1.081	-589	-236	-353	-5.615	-5.872	258
II	-304	32	-337	-1.886	-1	-1.885	-5.238	-3.518	-1.719
III	299	2.144	-1.846	15	-3	18	-2.735	-2.633	-102
IV	-1.113	-56	-1.057	-112	-3	-108	-4.409	-3.828	-582
2025 I	92	1.884	-1.792	-263	-6	-257	-4.075	-3.357	-717
II	120	1.050	-930	115	291	-176	-2.350	-34	-2.315
III	-457	3.718	-4.175	701	-7	708	-2.988	-329	-2.659
Variación de precio									
2022	-1.751	-7.863	6.112	-1.954	-3	-1.951	6.092	6.919	-827
2023	450	1.582	-1.132	378	2	376	2.418	5.103	-2.686
2024	444	-906	1.350	1.060	1	1.059	2.424	2.925	-500
2023 IV	371	2.823	-2.452	105	1	104	242	1.209	-967
2024 I	146	-548	694	83	1	82	241	1.184	-943
II	12	-471	483	261	0	261	1.045	-336	1.381
III	458	2.219	-1.761	823	0	823	1.645	2.460	-815
IV	-172	-2.106	1.933	-108	0	-108	-507	-384	-123
2025 I	-16	417	-433	714	0	714	204	1.982	-1.779
II	328	255	74	471	-0	472	489	2.003	-1.514
III	306	836	-531	437	0	437	-286	1.071	-1.357
Variación de tipo de cambio									
2022	-647	-1.026	379	-1.027	-178	-849	14.052	12.899	1.153
2023	-100	258	-358	41	-27	68	18.604	15.214	3.390
2024	-384	-2.051	1.666	-405	-63	-342	15.943	11.860	4.084
2023 IV	267	911	-644	380	27	352	3.894	4.156	-263
2024 I	-186	-1.290	1.104	-149	-11	-137	7.047	4.735	2.312
II	-94	157	-251	-42	-20	-22	2.314	2.454	-141
III	293	975	-682	789	103	686	4.184	4.769	-585
IV	-398	-1.893	1.496	-1.004	-134	-870	2.399	-98	2.498
2025 I	158	958	-800	193	69	123	2.494	3.346	-852
II	316	1.460	-1.144	775	115	660	1.964	1.995	-31
III	-48	-252	204	-87	-14	-72	1.958	830	1.129
Otros ajustes									
2022	0	4	-4	0	0	-0	7.301	9.378	-2.077
2023	0	-0	0	0	-0	0	-0	-1	1
2024	0	-0	0	0	-0	0	0	0	-0
2023 IV	0	0	-0	0	0	-0	0	-0	0
2024 I	0	-0	0	0	0	-0	0	0	-0
II	0	-0	0	0	-0	0	0	0	-0
III	0	-0	0	0	0	-0	0	-0	0
IV	0	-0	0	0	-0	0	0	0	-0
2025 I	0	-107	107	0	0	-0	0	-13	13
II	0	0	-0	0	-0	0	0	0	-0
III	0	-0	0	0	0	-0	0	0	-0

**CUADRO 4.4.3****Posición de Inversión Internacional: Fondos de pensiones, Otras sociedades financieras y, Empresas no financieras y hogares**

(Millones de dólares)

	Fondos de pensiones			Otras sociedades financieras (1)			Empresas no financieras y hogares		
	Activos	Pasivos	Neto	Activos	Pasivos	Neto	Activos	Pasivos	Neto
Posiciones									
2022	72.444	1.934	70.511	34.408	21.801	12.606	231.713	354.071	-122.358
2023	86.160	1.846	84.314	35.489	23.053	12.436	235.174	370.609	-135.435
2024	94.079	5.549	88.530	39.298	23.459	15.838	239.438	374.711	-135.273
2023 IV	86.160	1.846	84.314	35.489	23.053	12.436	235.174	370.609	-135.435
2024 I	88.718	2.703	86.015	37.178	22.720	14.457	239.256	368.517	-129.261
II	91.414	3.757	87.657	38.002	22.894	15.107	238.079	372.358	-134.279
III	97.795	2.002	95.793	39.923	24.171	15.752	237.841	380.862	-143.021
IV	94.079	5.549	88.530	39.298	23.459	15.838	239.438	374.711	-135.273
2025 I	100.006	3.229	96.776	37.932	24.304	13.628	244.266	388.380	-144.114
II	109.898	3.234	106.664	39.766	24.647	15.119	246.305	396.057	-149.752
III	118.832	2.538	116.294	41.668	24.733	16.934	247.919	402.450	-154.531
Transacciones									
2022	-6.680	-4.863	-1.817	-3.942	1.936	-5.878	15.320	25.873	-10.553
2023	4.555	-5.330	9.885	-1.220	961	-2.182	4.492	19.382	-14.891
2024	1.890	-4.853	6.743	3.018	1.067	1.951	5.461	12.465	-7.004
2023 IV	-939	-1.295	356	-797	290	-1.087	-1.308	2.153	-3.461
2024 I	723	-1.007	1.731	1.884	408	1.477	4.235	5.789	-1.553
II	1.220	-1.246	2.466	499	-207	705	-153	2.728	-2.881
III	460	-1.208	1.668	491	792	-302	-1.712	2.049	-3.761
IV	-513	-1.392	879	144	73	71	3.090	1.899	1.191
2025 I	1.828	-1.134	2.962	391	562	-171	3.214	5.320	-2.106
II	1.325	-999	2.324	447	121	325	65	2.709	-2.644
III	1.704	-1.222	2.925	991	281	709	895	3.843	-2.948
Variación de precio									
2022	-14.204	553	-14.757	-3.439	-26	-3.413	457	-7.874	8.331
2023	3.875	957	2.918	2.526	108	2.418	753	1.811	-1.058
2024	5.689	3.471	2.218	1.367	49	1.318	1.696	2.455	-759
2023 IV	4.261	-265	4.526	1.228	35	1.193	15	3.279	-3.263
2024 I	2.378	378	2.000	192	19	173	251	1.125	-874
II	820	585	235	395	-15	411	248	-1.280	1.528
III	4.252	-340	4.592	1.065	58	1.007	945	2.335	-1.390
IV	-1.761	2.848	-4.609	-286	-13	-273	253	276	-23
2025 I	-337	-1.221	884	72	8	64	366	4.821	-4.455
II	4.885	-145	5.029	1.055	1	1.054	602	3.106	-2.504
III	6.779	-192	6.970	1.024	-8	1.032	633	5.014	-4.382
Variación de tipo de cambio									
2022	2.219	4.276	-2.057	-180	-74	-106	-1.765	-3.286	1.522
2023	5.285	4.286	999	-225	210	-434	-1.578	-3.003	1.424
2024	340	5.085	-4.745	-576	-536	-41	-2.893	-10.604	7.711
2023 IV	2.203	66	2.137	54	196	-142	-1.347	1.738	-3.085
2024 I	-543	1.486	-2.029	-388	-759	371	-404	-8.872	8.468
II	656	1.715	-1.059	-70	396	-466	-1.270	2.566	-3.836
III	1.669	-207	1.876	365	600	-235	529	4.029	-3.500
IV	-1.442	2.091	-3.533	-484	-773	289	-1.747	-8.326	6.579
2025 I	1.926	35	1.892	344	256	88	1.249	3.371	-2.122
II	3.683	1.149	2.534	332	249	84	1.371	2.011	-640
III	451	717	-266	-113	-187	74	86	-2.503	2.589
Otros ajustes									
2022	-301	-596	295	7	-510	517	-2.471	-1.253	-1.219
2023	0	0	0	0	-27	27	-206	-1.653	1.447
2024	0	0	0	0	-174	174	0	-214	214
2023 IV	0	0	0	0	-0	0	-18	-628	611
2024 I	0	0	0	0	0	-0	0	-133	133
II	0	0	0	0	0	-0	0	-172	172
III	0	0	0	0	-174	174	0	91	-91
IV	0	0	0	0	-0	0	0	0	-0
2025 I	2.509	0	2.509	-2.173	18	-2.192	0	157	-157
II	0	0	0	0	-29	29	0	-150	150
III	0	0	0	0	-0	0	0	39	-39



**CUADRO 4.4.4****Posición de inversión internacional, detalle por sector institucional**  
(Millones de dólares)

	2022	2023	2024	2023 IV	2024 I	II	III	IV	2025 I	II	III
<b>Gobierno General</b>											
<b>Activos</b>	<b>17.338</b>	<b>14.668</b>	<b>12.996</b>	<b>14.668</b>	<b>14.016</b>	<b>13.629</b>	<b>14.679</b>	<b>12.996</b>	<b>13.230</b>	<b>13.994</b>	<b>13.795</b>
Inversión de cartera	16.696	14.626	12.813	14.626	13.973	13.569	14.475	12.813	13.077	13.848	13.352
Otra inversión	642	43	184	43	43	60	204	184	153	146	443
<b>Pasivos</b>	<b>41.148</b>	<b>47.191</b>	<b>46.824</b>	<b>47.191</b>	<b>45.821</b>	<b>45.540</b>	<b>50.879</b>	<b>46.824</b>	<b>49.975</b>	<b>52.739</b>	<b>57.042</b>
Inversión de cartera	38.575	44.245	43.676	44.245	42.893	42.599	47.907	43.676	46.798	49.596	53.980
Otra inversión	2.573	2.946	3.147	2.946	2.929	2.941	2.972	3.147	3.176	3.143	3.062
<b>Neto</b>	<b>-23.810</b>	<b>-32.523</b>	<b>-33.827</b>	<b>-32.523</b>	<b>-31.806</b>	<b>-31.911</b>	<b>-36.200</b>	<b>-33.827</b>	<b>-36.745</b>	<b>-38.745</b>	<b>-43.247</b>
Inversión de cartera	-21.879	-29.619	-30.864	-29.619	-28.919	-29.029	-33.431	-30.864	-33.721	-35.748	-40.628
Otra inversión	-1.931	-2.904	-2.963	-2.904	-2.886	-2.881	-2.768	-2.963	-3.023	-2.997	-2.618
<b>Banco Central</b>											
<b>Activos</b>	<b>39.943</b>	<b>47.152</b>	<b>45.236</b>	<b>47.152</b>	<b>46.498</b>	<b>44.831</b>	<b>46.459</b>	<b>45.236</b>	<b>45.879</b>	<b>47.240</b>	<b>48.292</b>
Activos de reserva	39.154	46.353	44.421	46.353	45.716	44.063	45.629	44.421	45.066	46.398	47.422
Otra inversión	789	799	815	799	782	768	831	815	813	841	870
<b>Pasivos</b>	<b>4.057</b>	<b>3.647</b>	<b>3.343</b>	<b>3.647</b>	<b>3.401</b>	<b>3.380</b>	<b>3.481</b>	<b>3.343</b>	<b>3.406</b>	<b>3.812</b>	<b>3.790</b>
Inversión de cartera	614	243	0	243	0	0	0	0	0	289	277
Otra inversión	3.443	3.404	3.343	3.404	3.401	3.380	3.481	3.343	3.406	3.523	3.513
<b>Neto</b>	<b>35.886</b>	<b>43.505</b>	<b>41.893</b>	<b>43.505</b>	<b>43.097</b>	<b>41.451</b>	<b>42.979</b>	<b>41.893</b>	<b>42.473</b>	<b>43.428</b>	<b>44.501</b>
<b>Bancos</b>											
<b>Activos</b>	<b>40.269</b>	<b>36.907</b>	<b>37.279</b>	<b>36.907</b>	<b>38.580</b>	<b>36.701</b>	<b>39.795</b>	<b>37.279</b>	<b>35.901</b>	<b>36.004</b>	<b>34.688</b>
Inversión directa	3.148	3.911	4.238	3.911	4.083	4.043	4.290	4.238	4.532	4.613	4.876
Inversión de cartera	3.264	3.220	2.743	3.220	2.524	2.827	2.655	2.743	2.650	2.301	2.065
Derivados financieros	21.314	17.358	18.061	17.358	19.173	17.680	19.686	18.061	17.587	17.168	16.322
Otra inversión	12.543	12.418	12.237	12.418	12.800	12.151	13.164	12.237	11.132	11.922	11.426
<b>Pasivos</b>	<b>75.060</b>	<b>72.130</b>	<b>71.063</b>	<b>72.130</b>	<b>72.177</b>	<b>70.777</b>	<b>75.372</b>	<b>71.063</b>	<b>73.021</b>	<b>76.985</b>	<b>78.556</b>
Inversión directa	14.863	16.335	15.561	16.335	15.760	15.730	17.265	15.561	17.964	19.429	19.991
Inversión de cartera	17.701	18.856	19.563	18.856	18.815	19.161	20.795	19.563	20.093	21.304	21.665
Derivados financieros	23.426	19.245	19.917	19.245	21.334	19.175	20.516	19.917	18.865	17.961	17.170
Otra inversión	19.069	17.695	16.022	17.695	16.268	16.711	16.797	16.022	16.099	18.291	19.730
<b>Neto</b>	<b>-34.791</b>	<b>-35.223</b>	<b>-33.785</b>	<b>-35.223</b>	<b>-33.597</b>	<b>-34.076</b>	<b>-35.577</b>	<b>-33.785</b>	<b>-37.120</b>	<b>-40.980</b>	<b>-43.868</b>
Inversión directa	-11.715	-12.423	-11.323	-12.423	-11.677	-11.687	-12.975	-11.323	-13.433	-14.816	-15.115
Inversión de cartera	-14.437	-15.636	-16.820	-15.636	-16.291	-16.334	-18.140	-16.820	-17.442	-19.003	-19.600
Derivados financieros	-2.112	-1.887	-1.856	-1.887	-2.161	-1.494	-830	-1.856	-1.278	-792	-848
Otra inversión	-6.527	-5.277	-3.785	-5.277	-3.468	-4.561	-3.633	-3.785	-4.967	-6.369	-8.305
<b>Fondos de Pensiones</b>											
<b>Activos</b>	<b>72.444</b>	<b>86.160</b>	<b>94.079</b>	<b>86.160</b>	<b>88.718</b>	<b>91.414</b>	<b>97.795</b>	<b>94.079</b>	<b>100.006</b>	<b>109.898</b>	<b>118.832</b>
Inversión de cartera	69.008	81.525	88.527	81.525	84.474	85.524	91.708	88.527	93.522	103.184	112.726
Derivados financieros	3.207	4.061	5.101	4.061	3.863	5.191	5.864	5.101	4.734	5.516	5.467
Otra inversión	230	574	451	574	382	699	223	451	1.749	1.198	638
<b>Pasivos</b>	<b>1.934</b>	<b>1.846</b>	<b>5.549</b>	<b>1.846</b>	<b>2.703</b>	<b>3.757</b>	<b>2.002</b>	<b>5.549</b>	<b>3.229</b>	<b>3.234</b>	<b>2.538</b>
Derivados financieros	1.934	1.846	5.549	1.846	2.703	3.757	2.002	5.549	3.229	3.234	2.538
<b>Neto</b>	<b>70.511</b>	<b>84.314</b>	<b>88.530</b>	<b>84.314</b>	<b>86.015</b>	<b>87.657</b>	<b>95.793</b>	<b>88.530</b>	<b>96.776</b>	<b>106.664</b>	<b>116.294</b>
<b>Otras sociedades financieras (1)</b>											
<b>Activos</b>	<b>34.408</b>	<b>35.489</b>	<b>39.298</b>	<b>35.489</b>	<b>37.178</b>	<b>38.002</b>	<b>39.923</b>	<b>39.298</b>	<b>37.932</b>	<b>39.766</b>	<b>41.668</b>
Inversión directa	9.075	8.969	9.037	8.969	9.125	9.184	9.138	9.037	8.925	9.052	9.088
Inversión de cartera	23.252	24.468	28.045	24.468	25.970	26.580	28.345	28.045	26.678	28.279	30.213
Derivados financieros	503	269	110	269	117	187	323	110	221	263	193
Otra inversión	1.578	1.783	2.106	1.783	1.966	2.050	2.117	2.106	2.108	2.172	2.173
<b>Pasivos</b>	<b>21.801</b>	<b>23.053</b>	<b>23.459</b>	<b>23.053</b>	<b>22.720</b>	<b>22.894</b>	<b>24.171</b>	<b>23.459</b>	<b>24.304</b>	<b>24.647</b>	<b>24.733</b>
Inversión directa	17.830	18.803	18.785	18.803	18.523	18.515	19.471	18.785	19.760	20.008	20.011
Inversión de cartera	860	829	1.019	829	764	752	1.106	1.019	1.074	1.114	1.115
Derivados financieros	51	177	306	177	245	247	149	306	205	212	252
Otra inversión	3.060	3.244	3.349	3.244	3.188	3.381	3.445	3.349	3.266	3.312	3.356
<b>Neto</b>	<b>12.606</b>	<b>12.436</b>	<b>15.838</b>	<b>12.436</b>	<b>14.457</b>	<b>15.107</b>	<b>15.752</b>	<b>15.838</b>	<b>13.628</b>	<b>15.119</b>	<b>16.934</b>
<b>Empresas no financieras y hogares</b>											
<b>Activos</b>	<b>231.713</b>	<b>235.174</b>	<b>239.438</b>	<b>235.174</b>	<b>239.256</b>	<b>238.079</b>	<b>237.841</b>	<b>239.438</b>	<b>244.266</b>	<b>246.305</b>	<b>247.919</b>
Inversión directa	141.779	148.259	148.557	148.259	149.610	148.622	147.519	148.557	151.668	153.570	155.710
Inversión de cartera	62.668	62.478	62.975	62.478	61.868	62.898	63.488	62.975	63.798	63.581	63.711
Derivados financieros	1.192	877	881	877	883	869	932	881	918	1.061	981
Otra inversión	26.075	23.559	27.024	23.559	26.895	25.691	25.902	27.024	27.882	28.093	27.517
<b>Pasivos</b>	<b>354.071</b>	<b>370.609</b>	<b>374.711</b>	<b>370.609</b>	<b>368.517</b>	<b>372.358</b>	<b>380.862</b>	<b>374.711</b>	<b>388.380</b>	<b>396.057</b>	<b>402.450</b>
Inversión directa	236.675	248.619	251.444	248.619	245.486	249.964	255.070	251.444	261.512	267.162	269.508
Inversión de cartera	67.786	69.203	68.723	69.203	69.959	69.186	70.902	68.723	74.484	76.242	78.039
Derivados financieros	583	399	426	399	398	371	503	426	616	491	278
Otra inversión	49.026	52.388	54.118	52.388	52.674	52.837	54.387	54.118	51.768	52.162	54.625
<b>Neto</b>	<b>-122.358</b>	<b>-135.435</b>	<b>-135.273</b>	<b>-135.435</b>	<b>-129.261</b>	<b>-134.279</b>	<b>-143.021</b>	<b>-135.273</b>	<b>-144.114</b>	<b>-149.752</b>	<b>-154.531</b>
Inversión directa	-94.897	-100.360	-102.887	-100.360	-95.876	-101.343	-107.552	-102.887	-109.843	-113.592	-113.798
Inversión de cartera	-5.118	-6.725	-5.747	-6.725	-8.091	-6.289	-7.413	-5.747	-10.686	-12.661	-14.328
Derivados financieros	609	478	455	478	485	499	429	455	301	570	703
Otra inversión	-22.952	-28.829	-27.094	-28.829	-25.779	-27.146	-28.485	-27.094	-23.886	-24.069	-27.108

**Deuda Externa**



**CUADRO 4.5**  
**Deuda externa por sector institucional, anual (1)**  
(Millones de dólares)

	2016	2017	2018	2019	2020	2021	2022	2023	2024
<b>Sector institucional</b>									
<b>I. Gobierno General</b>	<b>11.674</b>	<b>20.118</b>	<b>23.379</b>	<b>28.479</b>	<b>34.150</b>	<b>45.671</b>	<b>41.148</b>	<b>47.191</b>	<b>46.824</b>
<b>Corto plazo</b>	<b>0</b>	<b>0</b>	<b>0</b>	<b>0</b>	<b>251</b>	<b>0</b>	<b>0</b>	<b>0</b>	<b>0</b>
Títulos de deuda	0	0	0	0	251	0	0	0	0
<b>Largo plazo</b>	<b>11.674</b>	<b>20.118</b>	<b>23.379</b>	<b>28.479</b>	<b>33.899</b>	<b>45.671</b>	<b>41.148</b>	<b>47.191</b>	<b>46.824</b>
Títulos de deuda	10.545	18.908	22.116	27.229	32.290	43.405	38.575	44.245	43.676
Préstamos	1.129	1.209	1.263	1.250	1.609	2.266	2.573	2.946	3.147
<b>II. Banco Central</b>	<b>1.792</b>	<b>1.857</b>	<b>1.484</b>	<b>1.443</b>	<b>1.322</b>	<b>3.645</b>	<b>4.057</b>	<b>3.647</b>	<b>3.343</b>
<b>Corto plazo</b>	<b>0</b>	<b>0</b>	<b>29</b>	<b>0</b>	<b>0</b>	<b>0</b>	<b>613</b>	<b>243</b>	<b>0</b>
Títulos de deuda	0	0	29	0	0	0	613	243	0
Otras deudas	0	0	0	0	0	0	0	0	0
<b>Largo plazo</b>	<b>1.792</b>	<b>1.857</b>	<b>1.456</b>	<b>1.443</b>	<b>1.322</b>	<b>3.645</b>	<b>3.444</b>	<b>3.404</b>	<b>3.343</b>
Títulos de deuda	607	607	234	227	33	10	1	0	0
Moneda y depósitos	86	85	83	84	82	85	87	85	83
Asignación DEG	1.099	1.165	1.138	1.131	1.206	3.549	3.356	3.319	3.261
<b>III. Bancos</b>	<b>24.444</b>	<b>27.233</b>	<b>29.255</b>	<b>31.517</b>	<b>23.868</b>	<b>29.695</b>	<b>32.623</b>	<b>31.770</b>	<b>31.073</b>
<b>Corto plazo</b>	<b>5.559</b>	<b>9.060</b>	<b>8.748</b>	<b>11.565</b>	<b>6.954</b>	<b>8.786</b>	<b>13.064</b>	<b>10.156</b>	<b>8.035</b>
Títulos de deuda	392	471	857	1.702	1.301	1.192	1.338	1.397	791
Préstamos	3.888	6.633	5.251	6.849	3.112	4.964	4.944	5.665	5.026
Moneda y depósitos	1.278	1.956	2.640	3.014	2.541	2.630	6.782	3.094	2.219
<b>Largo plazo</b>	<b>18.885</b>	<b>18.173</b>	<b>20.508</b>	<b>19.951</b>	<b>16.915</b>	<b>20.909</b>	<b>19.559</b>	<b>21.614</b>	<b>23.038</b>
Títulos de deuda	11.117	10.433	10.548	10.693	11.099	14.468	12.216	12.678	14.261
Préstamos	7.768	7.740	9.960	9.259	5.816	6.441	7.343	8.936	8.778
<b>IV. Otras sociedades financieras (2)</b>	<b>2.425</b>	<b>2.737</b>	<b>2.734</b>	<b>2.703</b>	<b>3.140</b>	<b>3.228</b>	<b>3.318</b>	<b>3.446</b>	<b>3.627</b>
<b>Corto plazo</b>	<b>31</b>	<b>51</b>	<b>65</b>	<b>137</b>	<b>54</b>	<b>251</b>	<b>283</b>	<b>299</b>	<b>335</b>
Títulos de deuda	1	0	0	0	0	17	0	0	0
Préstamos	29	51	65	137	54	233	283	299	335
<b>Largo plazo</b>	<b>2.394</b>	<b>2.686</b>	<b>2.670</b>	<b>2.566</b>	<b>3.086</b>	<b>2.977</b>	<b>3.035</b>	<b>3.147</b>	<b>3.292</b>
Títulos de deuda	902	1.157	913	816	717	531	258	201	278
Préstamos	1.493	1.529	1.756	1.750	2.369	2.446	2.778	2.946	3.014
<b>V. Empresas no financieras (2) (3)</b>	<b>67.167</b>	<b>69.550</b>	<b>70.508</b>	<b>76.866</b>	<b>88.603</b>	<b>100.696</b>	<b>97.195</b>	<b>102.831</b>	<b>106.412</b>
<b>Corto plazo</b>	<b>6.965</b>	<b>8.223</b>	<b>8.903</b>	<b>7.845</b>	<b>8.756</b>	<b>11.433</b>	<b>10.509</b>	<b>9.942</b>	<b>11.197</b>
Préstamos	384	502	436	648	1.559	711	1.099	1.586	1.974
Créditos comerciales	6.581	7.721	8.467	7.198	7.197	10.722	9.410	8.356	9.223
<b>Largo plazo</b>	<b>60.202</b>	<b>61.327</b>	<b>61.605</b>	<b>69.021</b>	<b>79.847</b>	<b>89.263</b>	<b>86.687</b>	<b>92.890</b>	<b>95.214</b>
Títulos de deuda	31.954	35.952	35.114	41.353	48.863	55.678	48.169	50.444	52.294
Préstamos	28.248	25.375	26.492	27.667	30.984	33.585	38.518	42.446	42.921
Créditos comerciales	0	0	0	0	0	0	0	0	0
<b>VI. Inversión extranjera directa</b>	<b>57.715</b>	<b>58.482</b>	<b>56.859</b>	<b>57.389</b>	<b>57.402</b>	<b>52.471</b>	<b>53.184</b>	<b>54.809</b>	<b>53.686</b>
<b>VI.1. Otras sociedades financieras</b>	<b>4.936</b>	<b>5.314</b>	<b>5.217</b>	<b>5.370</b>	<b>5.386</b>	<b>4.299</b>	<b>4.099</b>	<b>3.853</b>	<b>3.113</b>
Corto plazo	13	16	16	17	55	4	8	16	37
Largo plazo	4.922	5.298	5.201	5.354	5.331	4.295	4.091	3.837	3.076
<b>VI.2. Empresas no financieras (3)</b>	<b>52.779</b>	<b>53.169</b>	<b>51.642</b>	<b>52.019</b>	<b>52.016</b>	<b>48.172</b>	<b>49.085</b>	<b>50.956</b>	<b>50.573</b>
Corto plazo	1.947	2.295	2.590	2.681	3.217	3.045	3.050	3.666	3.846
Largo plazo	50.832	50.874	49.052	49.337	48.799	45.127	46.036	47.289	46.727
<b>Deuda externa total</b>	<b>165.217</b>	<b>179.976</b>	<b>184.220</b>	<b>198.396</b>	<b>208.485</b>	<b>235.405</b>	<b>231.526</b>	<b>243.695</b>	<b>244.965</b>
<b>Memorandum</b>									
<b>Deuda Externa a valor nominal</b>	<b>165.338</b>	<b>178.476</b>	<b>185.823</b>	<b>195.369</b>	<b>201.593</b>	<b>235.162</b>	<b>249.439</b>	<b>259.020</b>	<b>261.019</b>
I. Gobierno General	11.541	19.704	23.377	26.420	31.171	46.286	49.626	54.087	54.626
II. Banco Central	1.751	1.825	1.475	1.437	1.318	3.645	4.060	3.648	3.343
III. Bancos	24.395	27.208	29.452	31.450	23.616	29.662	33.660	32.483	31.607
IV. Otras sociedades financieras (2)	2.453	2.736	2.753	2.777	3.541	3.792	3.950	3.493	3.681
V. Empresas no financieras (2) (3)	67.483	68.520	71.905	75.896	84.545	99.308	104.959	110.500	114.075
VI. Inversión extranjera directa	57.715	58.482	56.859	57.389	57.402	52.471	53.184	54.809	53.686
VI.1. Otras sociedades financieras	4.936	5.314	5.217	5.370	5.386	4.299	4.099	3.853	3.113
VI.2. Empresas no financieras (3)	52.779	53.169	51.642	52.019	52.016	48.172	49.085	50.956	50.573

**CUADRO 4.5****Deuda externa por sector institucional, mensual (1)**

(Millones de dólares)

	2024 Nov	Dic	2025 Ene	Feb	Mar	Abr	May	Jun	Jul	Ago	Sep	Oct
<b>Sector institucional</b>												
<b>I. Gobierno General</b>	<b>48.594</b>	<b>46.824</b>	<b>48.530</b>	<b>49.955</b>	<b>49.975</b>	<b>51.252</b>	<b>51.322</b>	<b>52.739</b>	<b>54.115</b>	<b>54.924</b>	<b>57.042</b>	<b>58.421</b>
<b>Corto plazo</b>	<b>0</b>	<b>0</b>	<b>0</b>	<b>91</b>	<b>91</b>	<b>322</b>	<b>328</b>	<b>333</b>	<b>320</b>	<b>222</b>	<b>274</b>	<b>334</b>
Títulos de deuda	0	0	0	91	91	322	328	333	320	222	274	334
<b>Largo plazo</b>	<b>48.594</b>	<b>46.824</b>	<b>48.530</b>	<b>49.865</b>	<b>49.883</b>	<b>50.930</b>	<b>50.994</b>	<b>52.406</b>	<b>53.795</b>	<b>54.702</b>	<b>56.768</b>	<b>58.087</b>
Títulos de deuda	45.537	43.676	45.383	46.702	46.707	47.792	47.857	49.263	50.747	51.647	53.706	55.070
Préstamos	3.057	3.147	3.147	3.163	3.176	3.138	3.138	3.143	3.047	3.054	3.062	3.017
<b>II. Banco Central</b>	<b>3.355</b>	<b>3.343</b>	<b>3.456</b>	<b>3.349</b>	<b>3.406</b>	<b>3.484</b>	<b>3.578</b>	<b>3.812</b>	<b>3.575</b>	<b>3.676</b>	<b>3.790</b>	<b>4.021</b>
<b>Corto plazo</b>	<b>0</b>	<b>0</b>	<b>101</b>	<b>0</b>	<b>0</b>	<b>0</b>	<b>106</b>	<b>289</b>	<b>92</b>	<b>176</b>	<b>277</b>	<b>526</b>
Títulos de deuda	0	0	101	0	0	0	106	289	92	176	277	526
Otras deudas	0	0	0	0	0	0	0	0	0	0	0	0
<b>Largo plazo</b>	<b>3.355</b>	<b>3.343</b>	<b>3.354</b>	<b>3.349</b>	<b>3.406</b>	<b>3.484</b>	<b>3.472</b>	<b>3.523</b>	<b>3.483</b>	<b>3.500</b>	<b>3.513</b>	<b>3.495</b>
Títulos de deuda	0	0	0	0	0	0	0	0	0	0	0	0
Moneda y depósitos	83	83	83	83	82	83	87	86	86	85	85	86
Asignación DEG	3.272	3.261	3.272	3.266	3.324	3.401	3.385	3.437	3.397	3.415	3.428	3.409
<b>III. Bancos</b>	<b>30.420</b>	<b>31.073</b>	<b>30.742</b>	<b>30.628</b>	<b>30.915</b>	<b>31.951</b>	<b>32.744</b>	<b>33.645</b>	<b>32.750</b>	<b>33.465</b>	<b>35.296</b>	<b>35.930</b>
<b>Corto plazo</b>	<b>7.771</b>	<b>8.035</b>	<b>9.108</b>	<b>11.141</b>	<b>11.254</b>	<b>12.084</b>	<b>12.732</b>	<b>13.761</b>	<b>12.515</b>	<b>13.024</b>	<b>14.574</b>	<b>14.488</b>
Títulos de deuda	800	791	1.276	1.377	1.472	1.422	1.429	1.681	1.639	1.604	1.679	1.653
Préstamos	4.656	5.026	5.103	7.424	7.373	7.975	8.315	8.675	8.008	8.387	9.713	9.488
Moneda y depósitos	2.315	2.219	2.729	2.341	2.408	2.686	2.988	3.405	2.868	3.034	3.183	3.346
<b>Largo plazo</b>	<b>22.649</b>	<b>23.038</b>	<b>21.634</b>	<b>19.487</b>	<b>19.661</b>	<b>19.867</b>	<b>20.012</b>	<b>19.885</b>	<b>20.235</b>	<b>20.440</b>	<b>20.721</b>	<b>21.442</b>
Títulos de deuda	13.835	14.261	12.860	13.052	13.344	13.541	13.486	13.674	13.691	13.832	13.886	13.817
Préstamos	8.815	8.778	8.775	6.434	6.318	6.327	6.525	6.211	6.544	6.609	6.835	7.625
<b>IV. Otras soc. financ.(2)</b>	<b>3.656</b>	<b>3.627</b>	<b>3.546</b>	<b>3.678</b>	<b>3.561</b>	<b>3.590</b>	<b>3.555</b>	<b>3.605</b>	<b>3.617</b>	<b>3.691</b>	<b>3.702</b>	<b>3.726</b>
<b>Corto plazo</b>	<b>275</b>	<b>335</b>	<b>325</b>	<b>386</b>	<b>352</b>	<b>350</b>	<b>333</b>	<b>341</b>	<b>366</b>	<b>451</b>	<b>447</b>	<b>490</b>
Títulos de deuda	0	0	0	0	0	0	0	0	0	0	0	0
Préstamos	275	335	325	386	352	350	333	341	366	451	447	490
<b>Largo plazo</b>	<b>3.382</b>	<b>3.292</b>	<b>3.221</b>	<b>3.291</b>	<b>3.208</b>	<b>3.240</b>	<b>3.223</b>	<b>3.264</b>	<b>3.251</b>	<b>3.240</b>	<b>3.255</b>	<b>3.236</b>
Títulos de deuda	296	278	268	291	294	291	293	293	291	339	346	345
Préstamos	3.086	3.014	2.952	3.000	2.914	2.948	2.930	2.971	2.960	2.901	2.909	2.891
<b>V. Empresas no financ.(2)(3)</b>	<b>106.717</b>	<b>106.412</b>	<b>104.541</b>	<b>104.854</b>	<b>107.497</b>	<b>107.596</b>	<b>107.740</b>	<b>108.240</b>	<b>109.652</b>	<b>109.775</b>	<b>112.070</b>	<b>114.438</b>
<b>Corto plazo</b>	<b>10.967</b>	<b>11.197</b>	<b>11.241</b>	<b>10.784</b>	<b>10.832</b>	<b>11.130</b>	<b>11.241</b>	<b>11.398</b>	<b>12.274</b>	<b>11.849</b>	<b>12.040</b>	<b>12.321</b>
Préstamos	2.039	1.974	1.781	1.828	1.823	1.849	1.917	1.787	1.934	1.927	1.876	1.853
Créditos comerciales	8.928	9.223	9.461	8.956	9.008	9.281	9.324	9.611	10.340	9.921	10.164	10.468
<b>Largo plazo</b>	<b>95.750</b>	<b>95.214</b>	<b>93.299</b>	<b>94.070</b>	<b>96.665</b>	<b>96.466</b>	<b>96.498</b>	<b>96.842</b>	<b>97.378</b>	<b>97.926</b>	<b>100.030</b>	<b>102.117</b>
Títulos de deuda	53.269	52.294	52.567	53.595	55.729	55.268	55.256	56.079	56.128	56.227	57.445	59.206
Préstamos	42.480	42.921	40.733	40.475	40.937	41.197	41.243	40.764	41.250	41.699	42.585	42.912
Créditos comerciales	0	0	0	0	0	0	0	0	0	0	0	0
<b>VI. Inversión extranjera directa</b>	<b>54.166</b>	<b>53.686</b>	<b>57.063</b>	<b>56.869</b>	<b>56.600</b>	<b>56.807</b>	<b>57.025</b>	<b>57.414</b>	<b>57.307</b>	<b>57.378</b>	<b>57.507</b>	<b>58.155</b>
<b>VI.1. Otras soc. financ.</b>	<b>3.307</b>	<b>3.113</b>	<b>3.194</b>	<b>3.269</b>	<b>3.288</b>	<b>3.262</b>	<b>3.235</b>	<b>3.157</b>	<b>3.105</b>	<b>3.136</b>	<b>3.145</b>	<b>3.253</b>
Corto plazo	34	37	37	42	44	48	49	52	56	60	60	60
Largo plazo	3.273	3.076	3.158	3.227	3.244	3.213	3.186	3.105	3.049	3.076	3.085	3.192
<b>VI.2. Empresas no financ.(3)</b>	<b>50.859</b>	<b>50.573</b>	<b>53.868</b>	<b>53.600</b>	<b>53.312</b>	<b>53.545</b>	<b>53.790</b>	<b>54.258</b>	<b>54.202</b>	<b>54.242</b>	<b>54.362</b>	<b>54.902</b>
Corto plazo	3.711	3.846	3.875	3.772	3.794	3.810	3.806	3.928	4.112	4.037	4.094	4.225
Largo plazo	47.148	46.727	49.993	49.828	49.518	49.736	49.984	50.329	50.090	50.205	50.269	50.677
<b>Deuda externa total</b>	<b>246.909</b>	<b>244.965</b>	<b>247.877</b>	<b>249.333</b>	<b>251.953</b>	<b>254.680</b>	<b>255.964</b>	<b>259.455</b>	<b>261.017</b>	<b>262.907</b>	<b>269.408</b>	<b>274.690</b>
<b>Memorandum</b>												
<b>Deuda Externa a valor nominal</b>	<b>261.124</b>	<b>261.019</b>	<b>263.458</b>	<b>263.459</b>	<b>266.679</b>	<b>269.681</b>	<b>271.702</b>	<b>273.979</b>	<b>274.812</b>	<b>276.195</b>	<b>281.562</b>	<b>286.027</b>
I. Gobierno General	55.331	54.626	56.092	56.864	57.335	58.437	58.834	59.845	60.823	61.538	63.312	64.337
II. Banco Central	3.355	3.343	3.456	3.349	3.406	3.484	3.578	3.812	3.575	3.676	3.791	4.021
III. Bancos	30.918	31.607	31.261	31.086	31.362	32.403	33.184	34.042	33.128	33.810	35.603	36.236
IV. Otras sociedades financieras (2)	3.708	3.681	3.600	3.731	3.613	3.645	3.611	3.664	3.678	3.750	3.762	3.789
V. Empresas no financieras (2) (3)	113.646	114.075	111.987	111.560	114.364	114.906	115.469	115.201	116.301	116.043	117.588	119.490
VI. Inversión extranjera directa	54.166	53.686	57.063	56.869	56.600	56.807	57.025	57.414	57.307	57.378	57.507	58.155
VI.1. Otras sociedades financieras	3.307	3.113	3.194	3.269	3.288	3.262	3.235	3.157	3.105	3.136	3.145	3.253
VI.2. Empresas no financieras (3)	50.859	50.573	53.868	53.600	53.312	53.545	53.790	54.258	54.202	54.242	54.362	54.902



**CUADRO 4.5.1**  
**Deuda externa por sector público y privado, anual (1)**  
(Millones de dólares)

	2016	2017	2018	2019	2020	2021	2022	2023	2024
<b>Plazo</b>									
<b>I. Deuda externa total (II + III)</b>	<b>165.217</b>	<b>179.976</b>	<b>184.220</b>	<b>198.396</b>	<b>208.485</b>	<b>235.405</b>	<b>231.526</b>	<b>243.695</b>	<b>244.965</b>
<b>Sector público</b>	<b>35.697</b>	<b>47.559</b>	<b>51.463</b>	<b>59.826</b>	<b>68.521</b>	<b>81.486</b>	<b>71.911</b>	<b>80.445</b>	<b>81.695</b>
Gobierno General	11.674	20.118	23.379	28.479	34.150	45.671	41.148	47.191	46.824
Banco Central	1.792	1.857	1.484	1.443	1.322	3.645	4.057	3.647	3.343
Bancos	3.521	4.945	5.624	5.795	4.749	4.303	4.009	4.582	5.100
Empresas no financieras	18.710	20.640	20.975	24.110	28.300	27.867	22.697	25.025	26.428
<b>Sector privado</b>	<b>129.519</b>	<b>132.418</b>	<b>132.757</b>	<b>138.570</b>	<b>139.964</b>	<b>153.919</b>	<b>159.615</b>	<b>163.249</b>	<b>163.270</b>
Bancos	20.922	22.288	23.631	25.722	19.119	25.391	28.615	27.188	25.973
Otras sociedades financieras	7.361	8.050	7.951	8.073	8.526	7.526	7.417	7.299	6.740
Empresas no financieras (2)	101.236	102.079	101.175	104.775	112.319	121.001	123.584	128.762	130.557
<b>II. Deuda externa de corto plazo</b>	<b>14.515</b>	<b>19.645</b>	<b>20.350</b>	<b>22.245</b>	<b>19.287</b>	<b>23.518</b>	<b>27.527</b>	<b>24.322</b>	<b>23.450</b>
<b>Sector público</b>	<b>2.104</b>	<b>3.174</b>	<b>3.326</b>	<b>2.705</b>	<b>3.606</b>	<b>3.058</b>	<b>3.784</b>	<b>3.124</b>	<b>2.558</b>
Gobierno General	0	0	0	0	251	0	0	0	0
Banco Central	0	0	29	0	0	0	613	243	0
Bancos	33	923	891	427	823	385	483	567	106
Empresas no financieras	2.071	2.251	2.406	2.278	2.532	2.674	2.688	2.313	2.451
<b>Sector privado</b>	<b>12.411</b>	<b>16.471</b>	<b>17.025</b>	<b>19.540</b>	<b>15.681</b>	<b>20.460</b>	<b>23.742</b>	<b>21.198</b>	<b>20.893</b>
Bancos	5.525	8.137	7.857	11.138	6.131	8.401	12.581	9.588	7.929
Otras sociedades financieras	44	67	81	153	108	255	291	315	371
Empresas no financieras (2)	6.841	8.267	9.087	8.249	9.441	11.804	10.870	11.295	12.592
<b>III. Deuda externa de largo plazo</b>	<b>150.702</b>	<b>160.331</b>	<b>163.870</b>	<b>176.151</b>	<b>189.199</b>	<b>211.887</b>	<b>203.999</b>	<b>219.373</b>	<b>221.515</b>
<b>Sector público</b>	<b>33.593</b>	<b>44.385</b>	<b>48.137</b>	<b>57.121</b>	<b>64.915</b>	<b>78.427</b>	<b>68.127</b>	<b>77.322</b>	<b>79.138</b>
Gobierno General	11.674	20.118	23.379	28.479	33.899	45.671	41.148	47.191	46.824
Banco Central	1.792	1.857	1.456	1.443	1.322	3.645	3.444	3.404	3.343
Bancos	3.488	4.022	4.734	5.367	3.926	3.919	3.526	4.015	4.994
Empresas no financieras	16.639	18.389	18.569	21.832	25.768	25.193	20.009	22.712	23.977
<b>Sector privado</b>	<b>117.109</b>	<b>115.947</b>	<b>115.733</b>	<b>119.030</b>	<b>124.284</b>	<b>133.459</b>	<b>135.873</b>	<b>142.051</b>	<b>142.378</b>
Bancos	15.397	14.151	15.774	14.584	12.988	16.990	16.033	17.600	18.044
Otras sociedades financieras	7.317	7.984	7.870	7.920	8.418	7.272	7.126	6.984	6.369
Empresas no financieras (2)	94.395	93.812	92.088	96.526	102.878	109.197	112.713	117.467	117.965
<b>Memorandum</b>									
<b>Deuda Externa a valor nominal</b>	<b>165.338</b>	<b>178.476</b>	<b>185.823</b>	<b>195.369</b>	<b>201.593</b>	<b>235.162</b>	<b>249.439</b>	<b>259.020</b>	<b>261.019</b>
<b>Sector público</b>	<b>35.427</b>	<b>46.324</b>	<b>51.836</b>	<b>56.675</b>	<b>62.529</b>	<b>80.762</b>	<b>84.136</b>	<b>91.293</b>	<b>93.857</b>
Gobierno General	11.541	19.704	23.377	26.420	31.171	46.286	49.626	54.087	54.626
Banco Central	1.751	1.825	1.475	1.437	1.318	3.645	4.060	3.648	3.343
Bancos	3.504	4.921	5.694	5.761	4.671	4.303	4.323	4.794	5.226
Empresas no financieras	18.632	19.874	21.290	23.057	25.369	26.528	26.126	28.764	30.663
<b>Sector privado</b>	<b>129.910</b>	<b>132.152</b>	<b>133.986</b>	<b>138.693</b>	<b>139.064</b>	<b>154.401</b>	<b>165.303</b>	<b>167.727</b>	<b>167.161</b>
Bancos	20.891	22.287	23.759	25.689	18.945	25.358	29.336	27.689	26.381
Otras sociedades financieras	7.388	8.050	7.970	8.147	8.927	8.091	8.049	7.346	6.794
Empresas no financieras (2)	101.631	101.814	102.257	104.857	111.192	120.952	127.918	132.692	133.985

**CUADRO 4.5.1****Deuda externa por sector público y privado, mensual (1)**

(Millones de dólares)

	2024 Nov	Dic	2025 Ene	Feb	Mar	Abr	May	Jun	Jul	Ago	Sep	Oct
<b>Plazo</b>												
<b>I. Deuda externa total (II+III)</b>	<b>246.909</b>	<b>244.965</b>	<b>247.877</b>	<b>249.333</b>	<b>251.953</b>	<b>254.680</b>	<b>255.964</b>	<b>259.455</b>	<b>261.017</b>	<b>262.907</b>	<b>269.408</b>	<b>274.690</b>
<b>Sector público</b>	<b>84.199</b>	<b>81.695</b>	<b>84.578</b>	<b>86.509</b>	<b>86.502</b>	<b>87.813</b>	<b>87.807</b>	<b>89.770</b>	<b>91.622</b>	<b>92.951</b>	<b>95.693</b>	<b>99.484</b>
Gobierno General	48.594	46.824	48.530	49.955	49.975	51.252	51.322	52.739	54.115	54.924	57.042	58.421
Banco Central	3.355	3.343	3.456	3.349	3.406	3.484	3.578	3.812	3.575	3.676	3.790	4.021
Bancos	5.398	5.100	4.609	4.725	4.842	4.922	5.058	4.906	4.978	4.938	4.728	4.953
Empresas no financieras	26.852	26.428	27.983	28.479	28.279	28.155	27.849	28.314	28.954	29.414	30.133	32.089
<b>Sector privado</b>	<b>162.709</b>	<b>163.270</b>	<b>163.299</b>	<b>162.824</b>	<b>165.451</b>	<b>166.867</b>	<b>168.157</b>	<b>169.685</b>	<b>169.395</b>	<b>169.956</b>	<b>173.715</b>	<b>175.207</b>
Bancos	25.022	25.973	26.133	25.902	26.073	27.029	27.686	28.739	27.773	28.527	30.568	30.977
Otras sociedades financieras	6.963	6.740	6.740	6.947	6.848	6.852	6.790	6.761	6.722	6.827	6.847	6.979
Empresas no financieras (2)	130.724	130.557	130.426	129.974	132.530	132.986	133.681	134.184	134.900	134.603	136.300	137.251
<b>II. Deuda externa de corto plazo</b>	<b>22.758</b>	<b>23.450</b>	<b>24.689</b>	<b>26.217</b>	<b>26.367</b>	<b>27.744</b>	<b>28.595</b>	<b>30.102</b>	<b>29.736</b>	<b>29.818</b>	<b>31.767</b>	<b>32.444</b>
<b>Sector público</b>	<b>2.603</b>	<b>2.558</b>	<b>2.968</b>	<b>2.824</b>	<b>2.809</b>	<b>3.107</b>	<b>3.311</b>	<b>3.558</b>	<b>3.368</b>	<b>3.282</b>	<b>3.545</b>	<b>3.759</b>
Gobierno General	0	0	0	91	91	322	328	333	320	222	274	334
Banco Central	0	0	101	0	0	0	106	289	92	176	277	526
Bancos	190	106	388	344	323	353	441	462	400	358	440	316
Empresas no financieras	2.414	2.451	2.478	2.389	2.395	2.431	2.436	2.474	2.556	2.526	2.553	2.583
<b>Sector privado</b>	<b>20.155</b>	<b>20.893</b>	<b>21.721</b>	<b>23.393</b>	<b>23.558</b>	<b>24.638</b>	<b>25.284</b>	<b>26.544</b>	<b>26.368</b>	<b>26.536</b>	<b>28.222</b>	<b>28.685</b>
Bancos	7.581	7.929	8.720	10.797	10.931	11.731	12.292	13.299	12.115	12.667	14.134	14.172
Otras sociedades financieras	309	371	362	429	396	399	382	393	422	511	507	550
Empresas no financieras (2)	12.265	12.592	12.639	12.167	12.231	12.508	12.611	12.852	13.830	13.359	13.581	13.963
<b>III. Deuda Externa de largo plazo</b>	<b>224.151</b>	<b>221.515</b>	<b>223.189</b>	<b>223.116</b>	<b>225.586</b>	<b>226.936</b>	<b>227.369</b>	<b>229.353</b>	<b>231.281</b>	<b>233.089</b>	<b>237.640</b>	<b>242.246</b>
<b>Sector público</b>	<b>81.596</b>	<b>79.138</b>	<b>81.610</b>	<b>83.685</b>	<b>83.693</b>	<b>84.706</b>	<b>84.497</b>	<b>86.212</b>	<b>88.254</b>	<b>89.669</b>	<b>92.148</b>	<b>95.725</b>
Gobierno General	48.594	46.824	48.530	49.865	49.883	50.930	50.994	52.406	53.795	54.702	56.768	58.087
Banco Central	3.355	3.343	3.354	3.349	3.406	3.484	3.472	3.523	3.483	3.500	3.513	3.495
Bancos	5.209	4.994	4.221	4.381	4.520	4.569	4.617	4.444	4.578	4.580	4.287	4.637
Empresas no financieras	24.438	23.977	25.505	26.090	25.885	25.723	25.413	25.839	26.398	26.887	27.580	29.506
<b>Sector privado</b>	<b>142.555</b>	<b>142.378</b>	<b>141.579</b>	<b>139.431</b>	<b>141.893</b>	<b>142.230</b>	<b>142.873</b>	<b>143.141</b>	<b>143.027</b>	<b>143.420</b>	<b>145.493</b>	<b>146.522</b>
Bancos	17.441	18.044	17.413	15.105	15.142	15.298	15.394	15.441	15.657	15.860	16.434	16.805
Otras sociedades financieras	6.654	6.369	6.378	6.518	6.452	6.453	6.409	6.368	6.300	6.316	6.340	6.428
Empresas no financieras (2)	118.460	117.965	117.787	117.807	120.299	120.478	121.069	121.332	121.070	121.244	122.719	123.289
<b>Memorandum</b>												
<b>Deuda Externa a valor nominal</b>	<b>261.124</b>	<b>261.019</b>	<b>263.458</b>	<b>263.459</b>	<b>266.679</b>	<b>269.681</b>	<b>271.702</b>	<b>273.979</b>	<b>274.812</b>	<b>276.195</b>	<b>281.562</b>	<b>286.027</b>
<b>Sector público</b>	<b>94.753</b>	<b>93.857</b>	<b>96.370</b>	<b>97.131</b>	<b>97.714</b>	<b>99.087</b>	<b>99.710</b>	<b>100.896</b>	<b>102.111</b>	<b>103.139</b>	<b>104.973</b>	<b>108.043</b>
Gobierno General	55.331	54.626	56.092	56.864	57.335	58.437	58.834	59.845	60.823	61.538	63.312	64.337
Banco Central	3.355	3.343	3.456	3.349	3.406	3.484	3.578	3.812	3.575	3.676	3.791	4.021
Bancos	5.511	5.226	4.731	4.836	4.964	5.051	5.163	5.008	5.064	5.023	4.811	5.042
Empresas no financieras	30.555	30.663	32.092	32.082	32.009	32.116	32.134	32.231	32.649	32.902	33.061	34.642
<b>Sector privado</b>	<b>166.371</b>	<b>167.161</b>	<b>167.088</b>	<b>166.328</b>	<b>168.965</b>	<b>170.594</b>	<b>171.992</b>	<b>173.083</b>	<b>172.701</b>	<b>173.056</b>	<b>176.589</b>	<b>177.985</b>
Bancos	25.407	26.381	26.530	26.250	26.398	27.352	28.021	29.035	28.064	28.787	30.792	31.193
Otras sociedades financieras	7.014	6.794	6.794	7.000	6.901	6.907	6.846	6.820	6.783	6.886	6.907	7.042
Empresas no financieras (2)	133.950	133.985	133.764	133.078	135.667	136.335	137.125	137.228	137.853	137.383	138.890	139.750



**CUADRO 4.5.2**  
**Deuda externa, por sector acreedor, anual (1) (2)**  
(Millones de dólares)

	2016	2017	2018	2019	2020	2021	2022	2023	2024
<b>Sector acreedor</b>									
<b>Organismos Multilaterales</b>	<b>2.387</b>	<b>2.945</b>	<b>3.227</b>	<b>3.185</b>	<b>3.418</b>	<b>4.018</b>	<b>4.161</b>	<b>5.465</b>	<b>6.032</b>
Corto plazo	106	286	336	317	196	187	131	280	292
Largo plazo	2.281	2.659	2.890	2.868	3.222	3.830	4.031	5.184	5.740
<b>Organismos Gubernamentales</b>	<b>5.871</b>	<b>6.264</b>	<b>6.434</b>	<b>6.166</b>	<b>6.439</b>	<b>6.842</b>	<b>6.928</b>	<b>7.208</b>	<b>7.710</b>
Corto plazo	9	2	1	1	2	1	2	2	7
Largo plazo	5.862	6.262	6.432	6.165	6.438	6.841	6.926	7.206	7.703
<b>Banco Central</b>	<b>0</b>	<b>0</b>	<b>0</b>	<b>0</b>	<b>0</b>	<b>0</b>	<b>0</b>	<b>0</b>	<b>0</b>
Corto plazo	0	0	0	0	0	0	0	0	0
<b>Bancos</b>	<b>30.277</b>	<b>31.600</b>	<b>33.246</b>	<b>34.968</b>	<b>31.435</b>	<b>34.043</b>	<b>44.267</b>	<b>45.056</b>	<b>41.781</b>
Corto plazo	5.399	8.663	7.909	9.802	7.184	8.071	12.629	9.965	8.604
Largo plazo	24.879	22.936	25.336	25.166	24.251	25.971	31.637	35.090	33.177
<b>Otros Sectores</b>	<b>70.025</b>	<b>70.235</b>	<b>70.125</b>	<b>70.683</b>	<b>71.180</b>	<b>71.385</b>	<b>71.463</b>	<b>73.247</b>	<b>74.737</b>
Corto plazo	8.608	10.223	11.218	10.422	10.353	14.049	12.814	12.434	13.756
Largo plazo	61.417	60.011	58.907	60.261	60.827	57.337	58.649	60.813	60.981
<b>Títulos de deuda</b>	<b>55.557</b>	<b>67.769</b>	<b>70.051</b>	<b>82.263</b>	<b>94.807</b>	<b>115.568</b>	<b>101.351</b>	<b>109.400</b>	<b>111.443</b>
Corto plazo	393	471	885	1.702	1.552	1.209	1.951	1.640	791
Largo plazo	55.164	67.297	69.165	80.561	93.255	114.359	99.399	107.760	110.653
<b>Asignación DEG</b>	<b>1.099</b>	<b>1.165</b>	<b>1.138</b>	<b>1.131</b>	<b>1.206</b>	<b>3.549</b>	<b>3.356</b>	<b>3.319</b>	<b>3.261</b>
Largo plazo	1.099	1.165	1.138	1.131	1.206	3.549	3.356	3.319	3.261
<b>Total</b>	<b>165.217</b>	<b>179.976</b>	<b>184.220</b>	<b>198.396</b>	<b>208.485</b>	<b>235.405</b>	<b>231.526</b>	<b>243.695</b>	<b>244.965</b>
<b>Memorándum</b>									
<b>Títulos de deuda a valor nominal</b>	<b>55.678</b>	<b>66.268</b>	<b>71.653</b>	<b>79.235</b>	<b>87.915</b>	<b>115.325</b>	<b>119.264</b>	<b>124.726</b>	<b>127.497</b>

**CUADRO 4.5.2****Deuda externa, por sector acreedor, mensual (1) (2)**

(Millones de dólares)

	2024 Nov	Dic	2025 Ene	Feb	Mar	Abr	May	Jun	Jul	Ago	Sep	Oct
<b>Sector acreedor</b>												
<b>Organismos Multilaterales</b>	<b>5.656</b>	<b>6.032</b>	<b>6.130</b>	<b>6.164</b>	<b>6.058</b>	<b>6.031</b>	<b>6.045</b>	<b>6.147</b>	<b>6.245</b>	<b>6.148</b>	<b>6.471</b>	<b>6.742</b>
Corto plazo	193	292	442	443	393	435	436	386	447	291	192	444
Largo plazo	5.463	5.740	5.687	5.720	5.665	5.596	5.609	5.761	5.798	5.857	6.279	6.298
<b>Organismos Gubernamentales</b>	<b>7.674</b>	<b>7.710</b>	<b>7.980</b>	<b>7.957</b>	<b>7.963</b>	<b>7.978</b>	<b>7.979</b>	<b>7.869</b>	<b>7.860</b>	<b>7.846</b>	<b>8.328</b>	<b>8.301</b>
Corto plazo	7	7	7	7	7	7	7	7	7	7	7	7
Largo plazo	7.667	7.703	7.973	7.950	7.956	7.971	7.972	7.862	7.853	7.839	8.321	8.294
<b>Banco Central</b>	<b>0</b>	<b>0</b>	<b>0</b>	<b>0</b>	<b>0</b>	<b>0</b>	<b>0</b>	<b>0</b>	<b>0</b>	<b>0</b>	<b>0</b>	<b>0</b>
Corto plazo	0	0	0	0	0	0	0	0	0	0	0	0
<b>Bancos</b>	<b>41.706</b>	<b>41.781</b>	<b>43.270</b>	<b>42.664</b>	<b>43.004</b>	<b>44.188</b>	<b>44.997</b>	<b>44.738</b>	<b>44.270</b>	<b>45.426</b>	<b>46.827</b>	<b>47.545</b>
Corto plazo	8.408	8.604	8.965	10.928	10.980	11.838	12.506	13.201	12.092	12.812	14.312	14.026
Largo plazo	33.298	33.177	34.304	31.736	32.023	32.350	32.491	31.537	32.178	32.615	32.515	33.519
<b>Otros Sectores</b>	<b>74.721</b>	<b>74.737</b>	<b>74.626</b>	<b>74.028</b>	<b>73.820</b>	<b>74.298</b>	<b>74.655</b>	<b>75.505</b>	<b>76.186</b>	<b>75.875</b>	<b>76.588</b>	<b>77.590</b>
Corto plazo	13.350	13.756	13.896	13.371	13.422	13.720	13.783	14.205	15.138	14.706	15.026	15.453
Largo plazo	61.370	60.981	60.730	60.658	60.398	60.578	60.872	61.300	61.048	61.168	61.562	62.136
<b>Títulos de deuda</b>	<b>113.881</b>	<b>111.443</b>	<b>112.600</b>	<b>115.254</b>	<b>117.784</b>	<b>118.784</b>	<b>118.903</b>	<b>121.759</b>	<b>123.058</b>	<b>124.197</b>	<b>127.765</b>	<b>131.104</b>
Corto plazo	800	791	1.378	1.467	1.564	1.745	1.864	2.302	2.051	2.002	2.231	2.514
Largo plazo	113.081	110.653	111.222	113.786	116.220	117.040	117.040	119.457	121.007	122.195	125.535	128.590
<b>Asignación DEG</b>	<b>3.272</b>	<b>3.261</b>	<b>3.272</b>	<b>3.266</b>	<b>3.324</b>	<b>3.401</b>	<b>3.385</b>	<b>3.437</b>	<b>3.397</b>	<b>3.415</b>	<b>3.428</b>	<b>3.409</b>
Largo plazo	3.272	3.261	3.272	3.266	3.324	3.401	3.385	3.437	3.397	3.415	3.428	3.409
<b>Total</b>	<b>246.909</b>	<b>244.965</b>	<b>247.877</b>	<b>249.333</b>	<b>251.953</b>	<b>254.680</b>	<b>255.964</b>	<b>259.455</b>	<b>261.017</b>	<b>262.907</b>	<b>269.408</b>	<b>274.690</b>
<b>Memorándum</b>												
<b>Títulos de deuda a valor nominal</b>	<b>128.096</b>	<b>127.497</b>	<b>128.180</b>	<b>129.380</b>	<b>132.510</b>	<b>133.785</b>	<b>134.640</b>	<b>136.282</b>	<b>136.853</b>	<b>137.485</b>	<b>139.920</b>	<b>142.441</b>



**CUADRO 4.5.3****Deuda externa de corto plazo residual, por sector institucional e instrumento (1)**

(Millones de dólares). Datos referidos a Septiembre de 2025

	Deuda de corto plazo según el vencimiento original	Deuda de largo plazo que vence en los próximos 12 meses	Total
<b>Sector Institucional</b>			
I. Gobierno General	274	4.195	4.469
Títulos de deuda de corto plazo	274	--	274
Títulos de deuda de largo plazo	--	3.929	3.929
Préstamos	--	266	266
II. Banco Central	277	0	277
Títulos de deuda de corto plazo	277	--	277
Otras deudas	0	--	0
Títulos de deuda de largo plazo	--	0	0
Asignaciones DEG	--	0	0
III. Bancos	14.574	10.245	24.820
Títulos de deuda de corto plazo	1.679	--	1.679
Préstamos	9.713	8.284	17.997
Moneda y depósitos	3.183	--	3.183
Títulos de deuda de largo plazo	--	1.961	1.961
IV. Otras Sociedades Financieras (2)	447	721	1.168
Títulos de deuda de corto plazo	0	--	0
Préstamos	447	--	447
Títulos de deuda de largo plazo	--	75	75
Préstamos	--	646	646
V. Empresas No Financieras (2) (3)	12.040	12.048	24.088
Préstamos	1.876	7.879	9.755
Créditos comerciales	10.164	0	10.164
Títulos de deuda de largo plazo	--	4.169	4.169
VI. Inversión Extranjera Directa	4.154	8.705	12.859
VI.1. Otras Sociedades Financieras	60	800	860
Préstamos	60	800	860
VI.2. Empresas No financieras (3)	4.094	7.905	11.998
Préstamos	2.191	7.714	9.905
Créditos comerciales	1.903	--	1.903
Títulos de deuda de largo plazo	--	191	191
<b>Total corto plazo residual</b>	<b>31.767</b>	<b>35.914</b>	<b>67.681</b>

**CUADRO 4.5.4****Servicio de la deuda externa, por sector institucional (1)**

(Millones de dólares). Datos referidos a Septiembre de 2025

	Hasta un año					Más de un año y hasta dos años			Más de dos años y hasta tres años	Más de tres años
	1 a 3 meses	4 a 6 meses	7 a 9 meses	10 a 12 meses	Total 12 meses	13 a 18 meses	19 a 24 meses	Total 12 meses		
Sector institucional										
I. Gobierno General										
Capital	7	1.906	7	308	2.228	2.651	780	3.430	2.284	54.775
Interés	287	795	312	781	2.175	992	1.059	2.050	2.005	19.716
II. Banco Central										
Capital	276	0	0	0	276	1	0	1	0	3.497
Interés	0	0	0	0	0	0	0	0	0	0
III. Bancos										
Capital	6.948	5.391	3.531	2.993	18.863	2.650	2.508	5.158	3.059	7.917
Interés	344	202	233	199	978	261	245	506	349	1.198
IV. Otras sociedades financieras (2)										
Capital	285	230	133	200	847	463	258	721	150	1.583
Interés	60	14	21	27	122	40	17	57	18	336
V. Empresas no financieras (2) (3)										
Capital	10.370	3.469	1.040	1.675	16.554	5.773	6.356	12.129	7.839	76.078
Interés	1.302	1.287	1.243	1.327	5.159	2.807	2.283	5.090	4.159	38.621
VI. Inversión extranjera directa										
Capital	5.201	1.755	900	881	8.738	5.085	3.364	8.449	4.371	27.063
Interés	609	398	248	206	1.462	677	1.253	1.930	1.388	13.180
VI.1. Otras sociedades financieras										
Capital	263	244	17	141	665	504	41	545	853	640
Interés	82	38	8	18	147	32	26	58	299	170
VI.2. Empresas no financieras (3)										
Capital	4.938	1.511	883	740	8.073	4.582	3.322	7.904	3.518	26.423
Interés	527	360	241	188	1.315	645	1.227	1.872	1.088	13.010
Total										
Capital	23.087	12.751	5.610	6.058	47.506	16.623	13.265	29.888	17.703	170.914
Interés	2.602	2.697	2.057	2.540	9.896	4.777	4.855	9.633	7.919	73.050

**CUADRO 4.5.5****Créditos externos de largo plazo, de Empresas no financieras y hogares, por tasa de interés y plazo (1)**

	Tasa fija			Tasa variable			Sin tasa de interés		Total monto contratado (millones de dólares)
	Monto contratado (millones de dólares)	Tasa de interés promedio ponderado (% anual)	Plazo promedio ponderado (meses)	Monto contratado (millones de dólares)	Spread promedio ponderado (% anual)	Plazo promedio ponderado (meses)	Monto contratado (millones de dólares)	Plazo promedio ponderado (meses)	
2021	4.504	3,8	62,3	7.142	2,7	84,6	42	176,8	11.687
2022	8.661	5,4	125,8	10.754	2,9	74,7	22	585,8	19.438
2023	5.574	7,5	123,5	7.473	2,3	98,0	5	116,3	13.052
2024	--	--	--	--	--	--	--	--	--
2023 Oct	176	6,8	84,4	1.031	2,1	69,7	0	0,0	1.207
Nov	200	1,8	452,4	388	2,3	38,1	0	0,0	588
Dic	763	5,8	94,4	544	2,5	87,6	0	0,0	1.307
2024 Ene	218	4,5	104,7	679	2,0	67,6	0	0,0	897
Feb	257	4,8	69,3	294	1,5	48,5	0	0,0	551
Mar	234	5,1	102,4	188	1,4	65,2	0	0,0	422
Abr	224	5,4	87,8	1.284	1,1	62,2	0	0,0	1.507
May	506	4,0	110,0	147	2,4	48,4	0	0,0	653
Jun	695	6,3	268,8	343	1,4	41,0	0	0,0	1.037
Jul	191	8,6	127,8	1.038	2,7	77,5	0	0,0	1.229
Ago	23	3,7	46,3	151	1,8	80,9	0	0,0	174
Sep	136	5,2	74,9	1.018	1,4	113,9	0	0,0	1.153
Oct	190	6,1	50,6	234	2,0	52,6	0	0,0	425
Nov	109	5,8	88,8	76	1,8	65,4	0	0,0	184
Dic	539	6,6	73,9	793	2,9	60,9	0	0,0	1.333
2025 Ene	65	5,9	160,9	311	1,6	50,1	0	0,0	376
Feb	18	6,5	71,4	181	1,4	44,6	0	0,0	199
Mar	46	6,9	91,6	680	2,0	89,2	0	0,0	725
Abr	170	5,2	83,9	121	2,5	68,3	0	0,0	291
May	90	7,1	75,1	70	1,3	64,3	0	0,0	159
Jun	53	6,4	39,9	993	2,9	68,5	0	0,0	1.046
Jul	131	4,0	54,3	561	1,3	137,3	0	0,0	692
Ago	67	7,3	48,9	284	1,5	68,9	0	0,0	351
Sep	135	4,9	76,6	1.368	1,3	120,1	0	0,0	1.503

## Comercio Exterior

CUADRO 4.6.1  
Exportaciones  
(Millones de dólares)

	Mineras		Agropecuarias silvícolas y pesqueras		Industria									Total expor- taciones (FOB)
	Cobre	Total	Sector fruti- cola	Total	Alimentos			Bebidas y tabaco		Forestal y muebles de madera	Celulosa, papel y otros		Total	
					Harina de pescado	Salmón	Total	Vino embotellado	Total		Celulosa blanqueada	Total		
2021	52.536	57.950	6.024	6.756	396	4.859	10.703	1.621	2.157	2.669	2.350	3.533	29.898	94.604
2022	43.780	55.923	5.883	6.704	402	6.237	12.839	1.579	2.123	3.145	2.601	3.885	35.848	98.475
2023	42.604	51.033	6.629	7.452	477	6.131	12.776	1.256	1.738	2.244	2.341	3.438	34.488	92.973
2024	49.708	56.163	8.523	9.311	492	6.048	12.831	1.348	1.864	2.354	2.844	4.085	33.691	99.165
2023 Dic	4.131	4.707	730	764	28	514	950	95	133	170	155	256	2.524	7.995
2024 Ene	3.463	4.187	2.318	2.368	36	651	1.176	112	154	210	231	348	2.870	9.425
Feb	3.644	4.204	1.127	1.173	51	544	1.016	84	134	176	212	302	2.536	7.913
Mar	4.312	4.882	631	717	54	501	986	91	133	172	276	386	2.613	8.212
Abr	4.177	4.798	661	773	48	464	1.020	119	157	179	248	358	2.906	8.476
May	4.289	4.815	431	530	53	429	1.007	108	147	141	181	274	2.646	7.991
Jun	3.978	4.511	320	404	46	408	1.060	96	125	156	210	303	2.583	7.498
Jul	4.005	4.566	360	438	54	450	1.191	153	199	206	246	358	3.173	8.177
Ago	4.250	4.686	333	388	36	431	1.051	122	172	233	230	334	2.921	7.995
Sep	4.483	4.938	310	361	26	434	948	101	136	198	217	317	2.499	7.798
Oct	4.398	4.901	303	346	37	575	1.181	130	175	259	294	400	3.059	8.306
Nov	4.095	4.583	313	348	26	588	1.101	131	183	190	241	339	2.931	7.862
Dic	4.614	5.091	1.415	1.467	24	573	1.094	101	150	234	257	367	2.953	9.511
2025 Ene	4.214	4.957	1.926	1.984	30	623	1.167	120	168	181	297	395	2.899	9.840
Feb	4.039	4.475	773	816	32	583	1.112	66	97	200	225	289	2.607	7.898
Mar	4.552	5.131	581	670	46	537	1.160	95	140	168	286	374	2.955	8.756
Abr	4.605	5.205	629	726	47	517	1.225	126	170	184	280	377	3.177	9.108
May	4.634	5.265	470	567	63	415	1.125	112	150	190	210	300	2.812	8.644
Jun	4.838	5.358	393	474	53	397	1.043	104	134	183	196	279	2.618	8.450
Jul	4.143	4.753	419	486	60	437	1.196	137	180	184	223	327	3.044	8.282
Ago	4.354	4.794	410	458	58	429	1.099	108	139	164	191	270	2.812	8.064
Sep	4.706	5.477	458	508	49	475	1.055	108	153	151	178	247	2.753	8.738
Oct	4.990	5.842	473	531	43	602	1.175	136	188	199	203	299	3.062	9.435
Nov	4.282	5.162	518	556	33	623	1.186	95	143	165	198	286	2.786	8.504

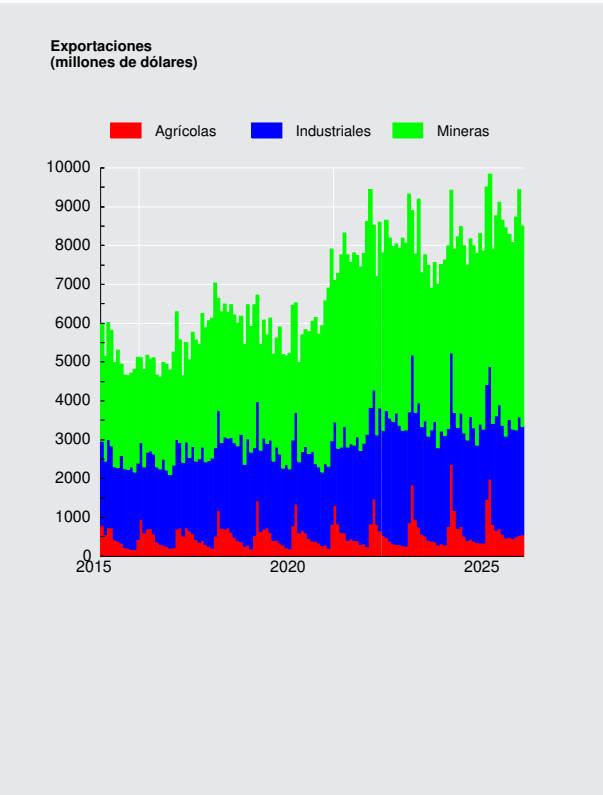

**CUADRO 4.6.2**  
**Importaciones**

(Millones de dólares)

	Bienes de consumo				Bienes intermedios				Bienes de capital	Total impor- taciones (CIF)	Total impor- taciones (FOB)	
	Durables (1)	Semi- durables (2)	Otros bienes de consumo	Total	Productos energéticos		Resto intermedio	Total				
					Petróleo	Total						
2021	11.051	6.461	10.101	27.614	4.313	12.598	33.477	46.075	18.705	92.393	84.299	
2022	9.482	7.654	11.352	28.488	5.166	20.291	36.083	56.375	19.828	104.690	94.905	
2023	6.956	5.565	9.467	21.988	5.271	15.918	30.067	45.985	17.278	85.250	79.164	
2024	7.204	5.961	9.681	22.846	5.123	14.204	30.505	44.710	16.706	84.262	78.133	
2023 Dic	554	469	716	1.740	306	967	2.600	3.567	1.321	6.628	6.167	
2024	Ene	607	489	744	1.839	482	1.263	2.570	3.833	1.306	6.978	6.505
	Feb	535	478	757	1.770	405	1.466	2.169	3.635	1.047	6.452	6.001
	Mar	550	473	791	1.815	419	1.151	2.298	3.449	1.289	6.552	6.108
	Abr	657	370	864	1.891	266	1.338	2.429	3.767	1.394	7.053	6.556
	May	580	383	808	1.771	596	1.324	2.478	3.803	1.335	6.908	6.452
	Jun	506	464	695	1.665	381	1.011	2.190	3.201	1.273	6.138	5.696
	Jul	598	524	893	2.015	513	1.412	2.788	4.199	1.452	7.666	7.069
	Ago	585	556	866	2.007	529	1.168	2.768	3.937	1.417	7.361	6.791
	Sep	623	531	746	1.900	302	886	2.327	3.213	1.434	6.546	6.031
	Oct	708	561	845	2.114	463	1.178	2.821	3.998	1.617	7.729	7.144
	Nov	628	537	830	1.995	368	1.020	2.693	3.712	1.396	7.103	6.564
	Dic	627	597	841	2.065	398	988	2.974	3.962	1.748	7.775	7.215
2025	Ene	683	609	838	2.129	325	1.213	2.782	3.995	1.528	7.651	7.091
	Feb	558	597	719	1.874	454	1.069	2.421	3.490	1.288	6.651	6.177
	Mar	741	629	833	2.203	252	991	2.653	3.644	1.493	7.340	6.830
	Abr	680	458	857	1.994	338	1.255	2.708	3.963	1.558	7.516	6.981
	May	636	508	848	1.992	285	862	2.871	3.733	1.807	7.532	7.020
	Jun	615	591	822	2.028	490	1.149	2.769	3.918	1.696	7.643	7.126
	Jul	684	692	939	2.314	513	1.424	3.171	4.595	1.936	8.845	8.226
	Ago	598	599	839	2.037	240	872	2.768	3.640	1.805	7.482	6.954
	Sep	652	657	880	2.190	379	1.014	2.981	3.995	1.876	8.061	7.520
	Oct	698	625	902	2.225	361	1.019	3.230	4.249	2.109	8.583	7.986
	Nov	661	458	802	1.921	426	1.014	2.452	3.466	1.703	7.090	6.606

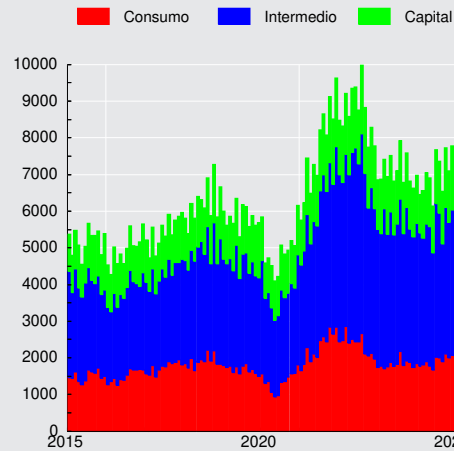
**Importaciones CIF**  
(millones de dólares)



**CUADRO 4.6.3**  
**Índice de Volumen de exportaciones a precios del año anterior (1)(2)(3)**  
(Base 2018=100)

	Agropecuario, silvícola y pesquero		Minería		Industria									Total exportaciones de bienes (FOB)
	Frutas	Total	Cobre	Total	Alimentos			Bebidas y tabaco		Madera y muebles	Celulosa, papel y otros		Total	
					Salmón y trucha refrigerados o congelados	Conservas de frutas y vegetales	Total	Vinos	Total		Celulosa	Total		
2021	112,3	110,1	96,5	98,5	109,9	98,0	105,4	98,9	93,8	87,9	93,6	92,7	98,8	99,5
2022	119,1	115,7	91,3	94,7	114,5	97,7	108,3	94,0	90,2	88,7	88,4	89,2	99,3	97,7
2023	113,5	111,4	90,1	93,4	117,4	96,2	109,5	74,9	72,5	74,6	94,3	92,6	99,0	96,5
2024	133,2	130,4	93,7	97,7	117,8	99,8	112,5	88,5	84,4	79,9	111,8	107,9	102,5	101,6
2023 IV	74,5	72,8	97,2	100,7	137,2	102,4	118,4	82,6	79,8	76,7	104,7	102,0	102,7	99,9
2024 I	247,1	228,2	87,1	91,1	120,2	83,8	106,2	77,0	73,9	73,9	114,8	110,1	93,7	101,4
II	85,6	94,9	91,8	98,1	93,5	91,8	103,5	83,5	78,9	63,2	99,6	97,2	98,1	97,8
III	67,6	72,1	95,5	98,2	117,3	114,6	117,0	93,8	88,4	93,3	105,0	102,9	107,8	99,8
IV	132,5	126,4	100,6	103,6	140,2	108,9	123,2	99,7	96,6	89,4	127,7	121,2	110,5	107,5
2025 I	298,5	278,3	91,0	96,6	117,8	99,7	113,1	75,4	75,0	70,3	124,0	116,2	98,7	110,5
II	95,4	100,7	97,0	101,1	97,3	120,2	114,5	88,2	83,2	77,1	110,7	105,4	105,4	102,4
III	78,4	79,5	89,8	94,5	124,4	131,3	125,9	87,0	83,0	77,2	103,2	100,3	112,0	99,2

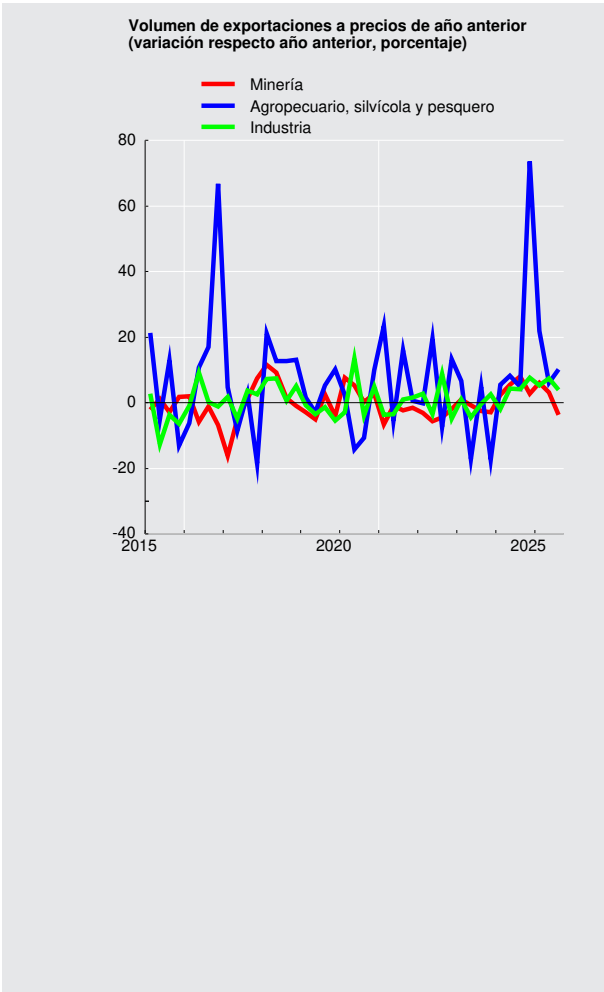

**CUADRO 4.6.4**  
**Índice de volumen de importaciones a precios del año anterior (1)(2)(3)**

(Base 2018=100)

	Bienes de consumo			Bienes intermedios					Bienes de capital	Total importaciones de bienes (CIF)
	Bienes durables	Bienes no durables	Total	Productos energéticos			Resto intermedio	Total		
				Petróleo	Diésel	Total				
2021	124,8	113,3	118,1	97,9	114,7	109,5	122,4	119,2	120,4	119,5
2022	104,0	117,4	112,7	83,2	140,4	111,4	115,9	115,2	123,0	116,4
2023	78,2	95,0	89,1	100,8	118,5	104,5	104,0	105,0	110,1	101,9
2024	81,2	101,8	94,5	101,4	119,7	103,8	110,1	108,8	106,7	104,8
2023 IV	82,5	95,6	91,0	105,6	122,1	101,0	109,6	107,3	106,2	103,0
2024 I	76,7	96,9	89,8	101,4	124,6	104,5	99,8	102,2	93,6	97,5
II	78,4	93,7	88,3	89,0	112,7	103,3	101,9	103,2	102,6	99,3
III	80,6	106,6	97,3	106,3	114,1	104,0	115,0	112,1	109,1	107,9
IV	89,0	109,9	102,5	109,0	127,3	103,4	123,9	117,7	121,5	114,7
2025 I	90,3	107,0	101,1	88,0	127,9	99,4	111,7	108,4	109,9	107,2
II	88,2	106,2	99,8	99,0	126,9	108,5	120,4	117,3	129,9	115,3
III	88,2	117,3	106,9	103,2	127,8	109,3	130,8	124,6	142,5	123,6

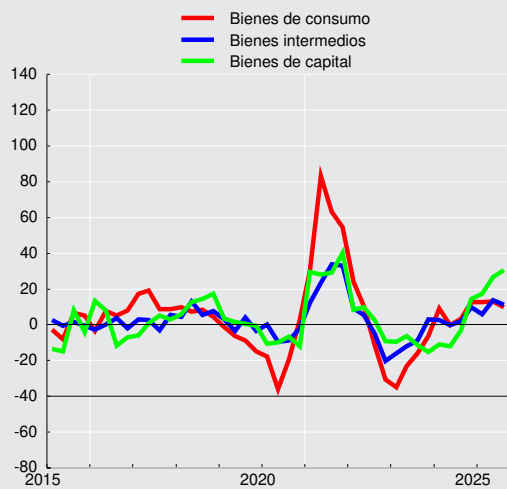
**Volumen de importaciones a precios de año anterior**  
**(variación respecto año anterior, porcentaje)**





**CUADRO 4.6.5**  
**Índice de precios de exportaciones, deflactor implícito (1)(2)**  
 (Base 2018=100)

	Agropecuario, silvícola y pesquero		Minería		Industria									Total exportaciones de bienes (FOB)
	Frutas	Total	Cobre	Total	Alimentos			Bebidas y tabaco		Madera y muebles	Celulosa, papel y otros		Total	
					Salmón y trucha refreg. o congelados	Conservas de frutas y vegetales	Total	Vinos	Total		Celulosa	Total		
2021	93,6	94,6	153,0	150,3	91,5	109,9	100,2	99,6	99,1	115,8	88,0	89,9	103,9	127,2
2022	86,1	89,3	134,7	150,7	112,1	130,5	117,0	101,7	101,5	135,4	99,9	102,6	124,0	134,8
2023	101,8	103,1	132,8	139,6	107,0	133,5	115,2	102,0	103,4	114,7	80,9	87,3	119,6	128,8
2024	111,6	110,1	148,9	146,7	105,0	127,1	112,6	92,2	95,2	112,4	84,8	89,2	112,9	130,5
2023 IV	117,5	115,5	134,4	137,0	94,9	129,0	105,2	97,2	99,1	107,4	76,8	83,0	110,4	123,8
2024 I	115,1	115,1	147,3	148,9	113,8	130,0	118,2	95,6	98,1	115,3	83,9	88,5	117,4	134,7
II	115,1	110,8	152,4	147,1	115,0	133,1	117,9	91,0	93,8	114,9	86,2	90,5	113,7	131,1
III	103,6	101,5	149,8	147,6	94,1	124,4	107,7	95,6	99,0	104,2	88,6	92,4	109,4	128,5
IV	107,0	105,4	146,4	143,4	100,0	122,6	108,2	87,6	90,6	116,8	81,3	86,1	111,6	127,7
2025 I	76,7	76,9	158,0	154,0	121,2	123,9	120,1	90,2	93,1	119,0	81,4	85,9	117,8	128,3
II	109,1	108,1	163,1	159,9	113,5	134,6	117,0	90,9	94,1	110,4	81,1	85,6	112,2	136,9
III	114,5	112,6	165,3	162,4	88,8	128,5	105,1	94,7	98,1	98,7	74,1	79,2	105,5	135,3

**CUADRO 4.6.6**  
**Índice de precios de importaciones, deflactor implícito (1)(2)**  
 (Base 2018=100)

	Bienes de consumo			Bienes intermedios					Bienes de capital	Total importaciones de bienes (CIF)
	Bienes durables	Bienes no durables	Total	Productos energéticos			Resto intermedio	Total		
				Petróleo	Diésel	Total				
2021	99,7	104,5	102,3	104,1	93,1	102,4	108,6	106,2	101,3	103,6
2022	102,7	115,8	110,6	146,7	164,7	162,1	123,6	134,4	105,1	120,6
2023	100,2	113,2	108,0	123,5	134,6	135,5	114,8	120,2	102,3	112,1
2024	100,0	109,9	105,8	119,3	118,9	121,8	110,0	112,8	102,1	107,7
2023 IV	98,6	111,6	106,4	127,2	140,4	135,9	109,1	116,5	101,0	109,5
2024 I	99,4	110,2	105,7	121,7	131,7	132,1	112,0	117,3	101,5	109,8
II	100,2	109,4	105,5	131,9	124,0	126,5	110,7	114,6	101,8	108,5
III	101,0	110,5	106,4	119,5	114,4	118,6	108,9	111,2	102,8	107,2
IV	99,3	109,6	105,3	106,6	106,0	109,7	108,8	108,9	102,2	105,7
2025 I	98,9	113,0	107,4	110,7	112,4	117,3	111,7	112,8	102,3	108,2
II	98,7	110,0	105,4	106,3	100,1	107,2	110,2	108,8	101,6	105,5
III	98,8	112,3	107,0	103,6	109,4	107,8	108,4	107,8	102,8	105,8



**CUADRO 4.6.7**  
**Índice de valor de exportaciones (1)(2)(3)**  
 (Base 2018=100)

	Agropecuario, silvícola y pesquero		Minería		Industria									Total exportaciones de bienes (FOB)
	Frutas	Total	Cobre	Total	Alimentos			Bebidas y tabaco		Madera y muebles	Celulosa, papel y otros		Total	
					Salmón y trucha refrig. o congelados	Conservas de frutas y vegetales	Total	Vinos	Total		Celulosa	Total		
2021	105,1	104,1	147,6	148,0	100,6	107,7	105,7	98,6	93,0	101,9	82,3	83,3	102,6	126,5
2022	102,6	103,3	123,0	142,8	128,3	127,5	126,8	95,6	91,6	120,0	88,3	91,6	123,2	131,7
2023	115,6	114,9	119,7	130,3	125,7	128,4	126,1	76,4	74,9	85,6	76,3	80,8	118,4	124,3
2024	148,6	143,5	139,6	143,3	123,7	126,8	126,7	81,6	80,4	89,8	94,7	96,2	115,7	132,6
2023 IV	87,6	84,1	130,6	138,0	130,2	132,1	124,6	80,3	79,1	82,4	80,4	84,7	113,3	123,7
2024 I	284,4	262,6	128,3	135,6	136,9	108,9	125,5	73,6	72,6	85,2	96,3	97,4	110,0	136,7
II	98,5	105,2	139,8	144,3	107,5	122,1	121,9	76,0	74,0	72,6	85,9	88,0	111,6	128,2
III	70,0	73,2	143,1	145,0	110,3	142,5	126,0	89,6	87,4	97,2	93,0	95,1	117,9	128,2
IV	141,7	133,2	147,3	148,5	140,2	133,6	133,3	87,3	87,5	104,3	103,8	104,3	123,4	137,4
2025 I	228,8	213,9	143,9	148,7	142,8	123,5	135,8	68,0	69,8	83,7	101,0	99,8	116,3	141,7
II	104,1	108,9	158,1	161,6	110,4	161,8	134,0	80,1	78,4	85,1	89,8	90,3	118,3	140,2
III	89,8	89,5	148,3	153,5	110,4	168,7	132,3	82,4	81,5	76,2	76,5	79,5	118,2	134,2

**CUADRO 4.6.8**  
**Índice de valor de importaciones (1)(2)(3)**  
 (Base 2018=100)

	Bienes de consumo			Bienes intermedios					Bienes de capital	Total importaciones de bienes (CIF)
	Bienes durables	Bienes no durables	Total	Productos energéticos			Resto intermedio	Total		
				Petróleo	Diésel	Total				
2021	124,5	118,4	120,8	101,9	106,8	112,1	132,9	126,5	122,0	123,8
2022	106,8	135,9	124,6	122,0	231,3	180,6	143,3	154,8	129,3	140,3
2023	78,4	107,5	96,2	124,5	159,5	141,7	119,4	126,3	112,7	114,3
2024	81,2	111,8	99,9	121,0	142,3	126,4	121,1	122,8	108,9	112,9
2023 IV	81,4	106,7	96,9	134,3	171,5	137,3	119,6	125,0	107,3	112,8
2024 I	76,2	106,7	94,9	123,4	164,1	138,1	111,8	119,9	95,0	107,1
II	78,6	102,5	93,2	117,4	139,7	130,7	112,8	118,3	104,4	107,8
III	81,4	117,7	103,6	127,1	130,6	123,4	125,2	124,7	112,2	115,7
IV	88,4	120,4	108,0	116,2	134,9	113,4	134,8	128,2	124,2	121,2
2025 I	89,3	120,8	108,6	97,5	143,7	116,5	124,8	122,2	112,4	116,0
II	87,0	116,8	105,2	105,2	127,0	116,3	132,6	127,6	132,0	121,6
III	87,2	131,8	114,4	107,0	139,8	117,8	141,7	134,3	146,5	130,7



**CUADRO 4.6.9**  
**Exportaciones por países (1)**

(Millones de dólares FOB)

	América							Europa			Asia			
	América del norte				América del sur			Total	Unión Europea	Total	China	Japón	Corea del sur	Total
	EE.UU.	México	Canadá	Total	Brasil	Argentina	Total							
2021	15.002	1.413	1.183	17.598	4.537	780	9.731	28.362	8.568	11.220	36.279	7.186	4.861	53.827
2022	13.626	1.767	1.370	16.763	4.484	908	10.717	28.813	7.917	10.291	38.833	7.487	6.376	58.014
2023	14.448	1.695	1.320	17.462	4.242	883	10.186	28.851	7.730	9.637	35.602	6.833	5.698	53.296
2024	15.615	1.737	1.256	18.608	5.066	856	10.692	30.525	8.844	10.904	37.624	8.246	4.639	56.505
2023 Dic	1.025	155	36	1.216	369	53	837	2.122	492	629	3.525	698	425	5.176
2024 Ene	1.056	138	136	1.331	363	53	766	2.205	687	842	4.303	828	606	6.277
Feb	1.145	145	77	1.367	349	53	750	2.199	604	742	3.391	653	334	4.858
Mar	1.170	127	108	1.405	380	59	816	2.332	864	1.038	3.055	778	393	4.745
Abr	1.361	130	202	1.693	517	57	1.043	2.864	815	969	2.961	655	462	4.527
May	1.304	131	59	1.494	497	67	960	2.551	766	947	3.103	429	386	4.400
Jun	1.517	131	77	1.725	408	55	846	2.654	672	835	2.410	611	362	3.921
Jul	1.459	159	75	1.693	442	77	957	2.771	948	1.107	2.618	703	442	4.200
Ago	1.545	164	48	1.756	428	63	898	2.760	844	1.008	2.440	716	403	4.078
Sep	1.194	120	175	1.489	474	70	912	2.487	657	798	2.961	637	310	4.436
Oct	1.212	152	191	1.555	412	96	925	2.582	749	978	2.977	901	279	4.644
Nov	1.277	150	53	1.480	387	122	910	2.493	565	761	3.241	458	329	4.502
Dic	1.374	190	57	1.621	409	85	909	2.626	672	878	4.164	878	333	5.917
2025 Ene	1.259	142	168	1.568	418	86	886	2.562	635	880	4.523	847	418	6.279
Feb	1.482	122	75	1.679	349	84	788	2.564	815	1.065	2.794	711	407	4.137
Mar	1.764	158	76	1.997	419	82	911	3.019	768	982	2.849	813	363	4.639
Abr	1.779	169	84	2.032	452	96	991	3.156	871	1.185	3.056	801	447	4.641
May	1.567	195	108	1.870	441	83	924	2.909	987	1.231	2.682	661	375	4.375
Jun	1.478	136	59	1.673	365	92	835	2.625	845	1.065	3.045	567	483	4.638
Jul	1.354	128	75	1.557	423	99	962	2.634	846	1.119	2.565	868	452	4.440
Ago	1.003	145	72	1.221	426	71	898	2.217	891	1.093	3.182	545	383	4.661
Sep	1.428	178	220	1.826	339	101	882	2.802	1.021	1.238	2.985	477	416	4.593
Oct	1.328	159	104	1.591	443	93	1.001	2.703	832	1.191	3.560	706	499	5.444
Nov	1.241	204	84	1.529	359	83	891	2.510	938	1.149	3.013	606	310	4.778

**CUADRO 4.6.10**  
**Importaciones por países (1)**

(Millones de dólares CIF)

	América							Europa			Asia			
	América del norte				América del sur			Total	Unión Europea	Total	China	Japón	Corea del sur	Total
	EE.UU.	México	Canadá	Total	Brasil	Argentina	Total							
2021	16.207	2.529	1.166	19.902	7.767	4.886	18.553	39.059	11.349	13.398	27.517	2.143	1.878	36.684
2022	21.853	2.328	1.031	25.212	10.395	5.956	23.393	49.628	11.593	13.647	26.475	2.665	1.891	36.914
2023	17.016	1.682	813	19.511	8.829	5.564	20.374	40.823	10.908	12.406	19.820	2.480	1.489	28.794
2024	16.021	1.936	590	18.548	7.494	6.992	20.194	39.561	10.844	12.445	21.166	2.041	1.614	29.833
2023 Dic	1.189	103	50	1.342	566	468	1.504	2.903	810	928	1.658	211	112	2.383
2024 Ene	1.342	112	58	1.512	699	460	1.645	3.217	941	1.066	1.642	197	94	2.351
Feb	1.339	112	36	1.487	608	457	1.567	3.129	699	800	1.546	254	243	2.371
Mar	1.271	156	46	1.472	481	624	1.580	3.107	877	1.018	1.576	141	143	2.267
Abr	1.711	160	45	1.916	583	503	1.533	3.509	929	1.063	1.496	221	137	2.294
May	1.297	162	53	1.512	805	606	1.913	3.531	939	1.046	1.578	122	106	2.163
Jun	1.120	159	46	1.326	503	470	1.424	2.808	844	957	1.550	168	110	2.201
Jul	1.638	213	54	1.904	645	722	1.917	3.881	925	1.087	1.854	135	99	2.499
Ago	1.392	151	46	1.589	738	641	1.845	3.494	878	995	2.092	121	103	2.710
Sep	1.099	156	48	1.303	489	578	1.492	2.852	925	1.086	1.750	163	96	2.449
Oct	1.310	232	45	1.587	729	677	1.897	3.601	954	1.096	2.007	200	180	2.867
Nov	1.166	151	58	1.375	575	632	1.593	3.018	880	1.039	2.040	184	182	2.878
Dic	1.336	173	56	1.565	641	621	1.787	3.415	1.052	1.192	2.036	134	121	2.782
2025 Ene	1.631	130	49	1.810	448	620	1.509	3.346	917	1.054	2.183	170	137	2.930
Feb	1.088	106	62	1.256	618	652	1.678	3.007	692	847	1.952	163	121	2.640
Mar	1.414	159	60	1.633	515	568	1.500	3.217	976	1.112	1.955	163	131	2.856
Abr	1.701	141	58	1.900	604	575	1.615	3.631	983	1.131	1.768	167	155	2.572
May	1.337	144	64	1.545	562	598	1.593	3.192	1.130	1.306	2.082	180	103	2.881
Jun	1.358	119	77	1.554	723	553	1.753	3.367	1.120	1.277	2.094	142	159	2.854
Jul	1.696	139	82	1.917	738	653	1.949	3.951	1.026	1.192	2.561	196	195	3.528
Ago	1.205	116	42	1.363	632	507	1.569	2.995	1.036	1.179	2.373	138	160	3.147
Sep	1.260	135	88	1.483	728	578	1.810	3.385	1.062	1.228	2.435	191	166	3.294
Oct	1.330	140	63	1.533	692	552	1.786	3.377	1.051	1.200	2.787	227	152	3.842
Nov	1.216	114	71	1.401	836	491	1.728	3.191	917	1.068	1.833	143	158	2.668

## V. MERCADO LABORAL



### CUADRO 5.1 Fuerza de trabajo nacional e inactivos (1)(2)

(Promedios móviles trimestrales, miles de personas)

	Población de 15 años y más	Fuerza de trabajo										Inactivos	% Var. (2)
		Total	% Var. (2)	Ocupados	% Var. (2)	Desocupa- dos	% Var. (2)	Cesantes	% Var. (2)	Buscan trabajo por primera vez	% Var. (2)		
2023 Nov	16.281,89	10.012,77	3,8	9.138,42	2,9	874,36	14,0	799,20	14,0	75,16	14,3	6.269,11	-3,3
	16.294,47	10.077,25	3,6	9.223,13	2,9	854,11	11,6	768,38	11,5	85,73	12,9	6.217,23	-3,1
2024 Ene	16.306,89	10.127,77	3,4	9.273,43	2,9	854,34	8,5	759,34	7,7	95,00	15,8	6.179,13	-2,9
	16.319,45	10.174,91	3,2	9.309,61	3,1	865,30	4,9	771,43	4,5	93,87	8,5	6.144,54	-2,7
	16.332,02	10.193,23	3,2	9.308,68	3,4	884,55	1,7	793,18	0,5	91,37	13,0	6.138,79	-2,7
	16.344,54	10.209,53	3,5	9.339,30	3,7	870,24	1,9	785,13	0,5	85,11	17,3	6.135,01	-3,1
	16.357,08	10.177,71	3,1	9.331,65	3,3	846,06	0,5	766,42	-1,0	79,64	18,0	6.179,37	-2,4
	16.369,69	10.170,42	3,0	9.321,38	3,2	849,05	0,8	779,97	0,9	69,07	0,1	6.199,27	-2,2
	16.382,12	10.137,87	2,4	9.257,48	2,5	880,39	1,4	812,67	2,1	67,72	-6,6	6.244,25	-1,4
	16.394,52	10.137,43	2,4	9.235,06	2,5	902,37	1,4	833,13	2,3	69,24	-8,3	6.257,10	-1,4
	16.406,97	10.128,90	2,2	9.243,40	2,4	885,50	0,3	810,85	-0,1	74,65	4,2	6.278,07	-1,1
	16.419,40	10.117,03	1,8	9.248,98	2,2	868,05	-1,7	793,28	-2,4	74,77	7,2	6.302,37	-0,5
	16.431,77	10.117,37	1,0	9.285,96	1,6	831,41	-4,9	756,90	-5,3	74,51	-0,9	6.314,40	0,7
	16.444,21	10.124,06	0,5	9.306,06	0,9	818,00	-4,2	737,88	-4,0	80,12	-6,5	6.320,16	1,7
2025 Ene	16.456,58	10.213,54	0,8	9.394,11	1,3	819,43	-4,1	727,11	-4,2	92,33	-2,8	6.243,04	1,0
	16.468,91	10.256,60	0,8	9.396,87	0,9	859,73	-0,6	762,98	-1,1	96,75	3,1	6.212,30	1,1
	16.481,38	10.284,51	0,9	9.388,84	0,9	895,67	1,3	802,99	1,2	92,68	1,4	6.196,87	0,9
	16.493,77	10.267,03	0,6	9.359,31	0,2	907,72	4,3	817,62	4,1	90,10	5,9	6.226,74	1,5
	16.506,19	10.264,14	0,8	9.346,21	0,2	917,92	8,5	830,04	8,3	87,89	10,4	6.242,05	1,0
	16.518,55	10.231,36	0,6	9.321,52	0,0	909,84	7,2	827,50	6,1	82,34	19,2	6.287,19	1,4
	16.530,96	10.219,28	0,8	9.330,31	0,8	888,97	1,0	816,86	0,5	72,12	6,5	6.311,68	1,1
	16.543,18	10.230,98	0,9	9.355,10	1,3	875,89	-2,9	804,41	-3,4	71,48	3,2	6.312,20	0,9
	16.555,26	10.252,01	1,2	9.377,62	1,5	874,39	-1,3	799,76	-1,4	74,63	-0,0	6.303,26	0,4
	16.567,31	10.252,51	1,3	9.386,41	1,5	866,10	-0,2	786,04	-0,9	80,06	7,1	6.314,80	0,2

Fuente: Instituto Nacional de Estadísticas (INE).



**CUADRO 5.2**  
**Tasa de desocupación, nacional y por región (1)**  
(Porcentaje)

	Nacional	Región															
		I	II	III	IV	V	VI	VII	VIII	IX	X	XI	XII	RMS	XIV	XV	XVI
2023 Nov	8,7	5,7	8,9	9,0	9,4	8,5	8,3	7,5	7,8	8,9	4,1	4,3	6,9	9,7	9,6	7,6	8,1
Dic	8,5	5,4	8,2	9,6	9,7	8,2	7,5	6,5	7,9	9,1	4,6	4,5	6,3	9,4	9,8	8,4	8,2
2024 Ene	8,4	5,5	7,6	10,2	9,0	9,1	7,2	6,6	8,1	9,9	4,3	4,9	5,5	9,1	8,2	9,3	8,7
Feb	8,5	6,8	7,8	10,0	8,7	8,9	6,5	7,2	8,4	9,6	3,8	5,3	5,8	9,3	7,7	9,1	9,1
Mar	8,7	6,4	7,9	9,5	7,9	8,9	7,6	7,8	8,8	9,7	3,1	6,0	6,9	9,6	7,6	7,7	9,1
Abr	8,5	6,4	8,1	9,4	8,1	8,0	8,3	8,2	8,8	9,0	3,7	5,9	6,6	9,2	8,4	7,5	9,6
May	8,3	5,8	8,3	9,2	8,2	7,7	9,5	8,5	8,7	9,0	4,8	5,2	7,1	8,6	8,6	7,3	10,2
Jun	8,3	6,5	8,4	9,0	8,3	8,7	10,3	9,1	8,3	9,7	4,9	5,0	6,1	8,2	8,6	7,3	10,7
Jul	8,7	7,6	8,4	9,7	8,3	9,2	10,1	8,7	8,5	10,7	5,0	4,2	5,9	8,8	8,1	6,5	10,8
Ago	8,9	7,9	8,5	8,6	8,4	9,2	10,6	8,3	8,5	11,2	4,7	4,2	5,0	9,2	9,1	7,2	11,3
Sep	8,7	7,5	8,7	8,7	8,6	8,6	9,2	7,9	8,7	10,9	5,5	4,4	5,0	9,1	8,7	7,4	10,6
Oct	8,6	7,0	9,3	8,0	9,1	8,2	9,3	7,8	8,6	10,4	5,3	4,6	4,7	8,9	8,4	7,7	10,1
Nov	8,2	6,5	9,0	8,9	8,4	8,2	7,2	7,3	8,7	10,2	4,7	4,2	3,8	8,6	6,7	7,0	10,0
Dic	8,1	7,6	8,6	8,9	8,0	7,5	7,4	6,4	8,3	9,5	3,8	3,5	4,0	8,8	7,0	7,9	9,3
2025 Ene	8,0	8,1	7,4	9,2	7,8	8,1	7,4	6,1	8,7	8,8	4,1	4,2	3,9	8,7	6,8	8,1	8,9
Feb	8,4	10,2	7,4	8,5	8,3	8,2	7,2	6,8	9,0	8,4	4,5	4,5	5,0	9,2	7,3	7,9	9,0
Mar	8,7	11,2	6,8	8,9	9,2	9,1	7,5	7,0	9,0	9,2	5,3	5,3	4,8	9,4	8,1	7,2	9,6
Abr	8,8	10,8	7,1	8,9	9,3	8,8	7,5	7,3	9,1	9,5	5,5	4,2	5,6	9,5	8,9	7,8	10,0
May	8,9	10,7	6,8	9,7	8,8	8,9	9,0	7,3	9,0	9,8	6,4	4,3	6,1	9,5	8,9	7,2	10,4
Jun	8,9	8,7	6,4	10,4	7,4	8,6	9,3	8,1	9,3	9,3	6,4	3,9	6,3	9,5	8,1	7,6	10,5
Jul	8,7	8,6	6,7	9,5	7,0	8,6	9,2	8,2	9,1	9,2	5,7	4,6	6,7	9,2	8,3	6,3	10,8
Ago	8,6	7,0	6,7	9,3	7,6	8,8	8,6	7,9	9,9	9,3	5,0	4,3	6,2	8,9	9,1	6,7	10,1
Sep	8,5	8,0	7,9	8,9	7,6	8,5	8,8	7,5	10,1	9,1	5,5	4,7	6,5	8,8	8,9	6,6	10,0
Oct	8,4	8,2	7,4	9,0	7,9	8,2	8,9	7,6	10,0	9,2	6,6	3,9	6,1	8,6	8,4	6,9	9,9

Fuente: Instituto Nacional de Estadísticas (INE).

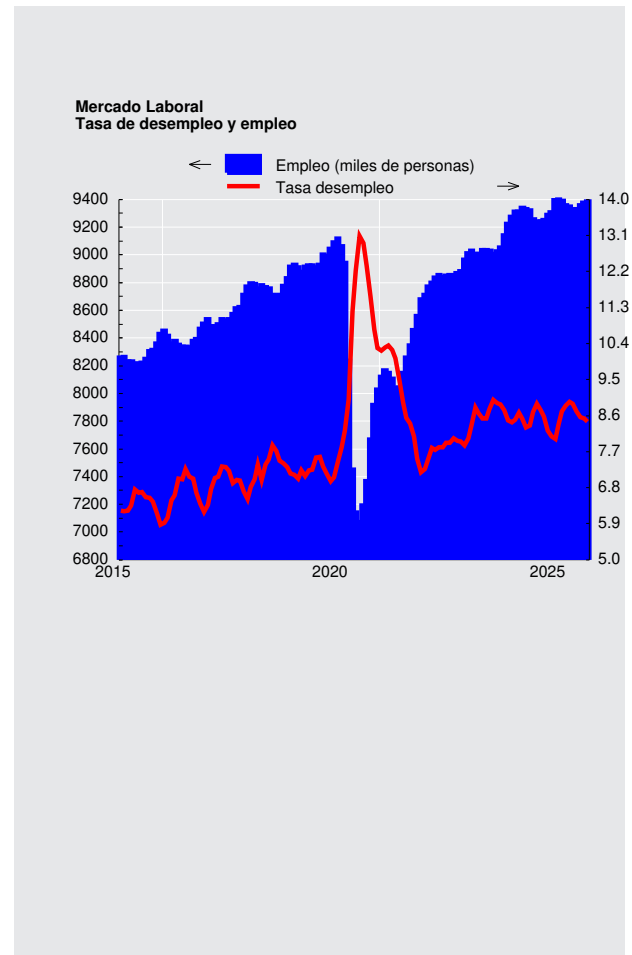



**CUADRO 5.3**  
**Ocupados, por rama de actividad económica (1)**

(Promedios móviles trimestrales, miles de personas)

	Total	Agricultura ganadería silvicultura y pesca	Explotación de minas y canteras	Industria manufacturera	Suministro de electricidad, gas, vapor y aire ac.	Suministro de agua, evac. agua, gestión de desechos	Construcción	Comercio	Activ. de alojamiento y servicios de comida	Transporte y almacenamiento	Información y comunicaciones
2023 Nov	9.138,42	536,28	283,96	906,70	49,34	69,04	704,82	1.744,09	413,59	571,64	184,21
2023 Dic	9.223,13	574,80	275,65	902,19	50,36	72,05	696,15	1.783,00	422,68	565,00	193,70
2024 Ene	9.273,43	618,56	280,08	892,62	52,17	69,74	708,76	1.809,39	430,56	567,58	196,17
2024 Feb	9.309,61	626,32	280,45	889,65	50,89	71,57	721,59	1.811,30	440,58	566,38	198,10
2024 Mar	9.308,68	610,41	285,63	864,79	51,13	71,28	739,64	1.788,31	442,45	590,54	201,93
2024 Abr	9.339,30	578,92	287,66	875,05	54,41	72,00	744,18	1.780,89	426,79	612,89	200,78
2024 May	9.331,65	551,98	286,27	860,24	57,07	66,59	738,84	1.779,66	417,96	622,68	202,05
2024 Jun	9.321,38	519,31	279,89	862,65	59,38	64,18	747,73	1.802,32	425,54	600,85	200,32
2024 Jul	9.257,48	505,82	287,01	865,10	59,52	61,78	744,49	1.797,42	418,89	587,09	191,50
2024 Ago	9.235,06	502,12	283,16	878,10	56,30	63,17	729,07	1.788,53	419,99	587,88	193,17
2024 Sep	9.243,40	511,77	285,89	876,03	53,90	65,98	718,16	1.774,10	423,95	595,80	193,68
2024 Oct	9.248,98	506,53	288,72	901,60	50,45	69,16	716,51	1.725,38	428,56	558,98	206,58
2024 Nov	9.285,96	539,36	290,38	914,15	49,92	73,17	715,23	1.715,83	438,01	552,51	197,34
2024 Dic	9.306,06	574,30	294,08	911,13	38,38	73,37	705,24	1.737,23	429,19	561,90	206,72
2025 Ene	9.394,11	613,21	286,90	874,50	44,83	71,69	717,60	1.760,65	456,17	598,64	205,96
2025 Feb	9.396,87	608,23	291,75	869,03	49,76	68,95	733,21	1.766,63	452,75	609,91	212,94
2025 Mar	9.388,84	602,27	298,55	890,08	55,88	72,51	729,47	1.742,69	475,42	593,26	212,44
2025 Abr	9.359,31	579,88	306,54	877,01	52,46	68,32	724,89	1.758,63	464,28	594,11	216,34
2025 May	9.346,21	554,98	314,57	875,79	54,85	70,27	712,65	1.755,69	464,81	577,78	223,50
2025 Jun	9.321,52	509,56	320,12	878,60	49,19	68,64	711,87	1.755,02	444,52	574,88	236,79
2025 Jul	9.330,31	493,02	320,28	912,68	49,90	73,48	709,07	1.747,88	441,68	583,37	236,07
2025 Ago	9.355,10	490,88	302,99	928,29	47,45	73,16	711,58	1.771,93	435,81	593,68	237,23
2025 Sep	9.377,62	499,28	296,01	909,84	48,66	69,30	722,65	1.751,43	447,38	607,67	235,00
2025 Oct	9.386,41	515,62	289,80	900,96	46,65	74,48	702,67	1.744,97	437,91	599,42	235,76

Fuente: Instituto Nacional de Estadísticas (INE)

**CUADRO 5.3**  
**Ocupados, por rama de actividad económica (continuación) (1)**

(Promedios móviles trimestrales, miles de personas)

	Actividades financieras y de seguros	Actividades inmobiliarias	Actividades profesionales, científicas y técnicas	Actividades de servicios administr. y de apoyo	Administ. pública y defensa	Enseñanza	Actividades de atención de la salud humana y de asistencia social	Actividades artísticas, de entretenimiento y recreativas	Otras actividades de servicios	Actividades de los hogares como empleadores	Actividades de organizaciones y órganos extraterritoriales
2023 Nov	188,80	85,87	341,55	287,81	555,07	783,20	661,40	122,59	339,82	270,67	3,40
2023 Dic	192,52	87,55	344,85	285,80	533,01	786,13	678,01	122,15	341,88	274,38	6,18
2024 Ene	184,26	84,48	321,93	294,85	527,42	781,11	683,31	111,59	341,00	278,96	5,03
2024 Feb	187,39	85,99	329,72	303,28	536,84	761,65	693,91	110,70	335,89	273,57	4,29
2024 Mar	189,43	89,19	314,53	297,71	563,74	750,10	687,21	114,22	348,38	278,36	1,75
2024 Abr	198,56	89,44	342,49	290,40	587,31	736,77	694,49	119,76	345,46	271,61	2,72
2024 May	193,05	97,29	335,40	281,02	608,82	766,80	699,70	119,27	335,62	278,39	2,93
2024 Jun	195,64	100,07	348,18	275,65	598,45	799,65	689,58	111,99	330,36	279,41	2,86
2024 Jul	199,07	98,05	340,04	278,48	587,71	806,21	691,23	106,55	324,52	279,22	1,68
2024 Ago	203,28	94,39	348,75	284,32	564,53	803,71	680,86	97,40	338,51	277,96	1,52
2024 Sep	200,31	92,01	355,29	290,11	559,69	803,29	694,45	103,58	336,51	264,34	1,55
2024 Oct	207,48	93,24	363,41	286,31	554,48	809,12	698,88	109,64	352,72	270,55	2,37
2024 Nov	198,29	90,06	371,04	278,67	560,66	811,03	724,92	112,79	346,02	268,00	3,47
2024 Dic	196,32	90,45	351,16	279,72	587,36	802,90	724,41	115,10	318,62	274,00	2,93
2025 Ene	202,75	95,42	348,93	291,90	569,09	789,00	724,38	115,00	321,95	267,52	3,06
2025 Feb	219,53	95,97	328,57	299,96	568,39	780,27	700,92	115,76	321,52	267,44	2,70
2025 Mar	226,28	98,79	340,11	303,59	552,30	759,79	698,58	110,23	327,48	267,82	3,52
2025 Abr	218,71	94,90	341,79	303,39	560,87	769,09	696,47	112,55	324,62	267,36	3,26
2025 May	213,16	99,39	349,14	291,92	559,55	785,07	702,12	117,62	317,99	277,08	4,84
2025 Jun	204,38	105,02	355,91	284,56	555,55	821,59	707,15	115,90	318,56	269,74	4,37
2025 Jul	201,01	101,22	357,18	287,89	557,91	822,45	710,85	108,16	320,47	264,30	3,65
2025 Ago	199,82	99,66	359,28	297,72	546,83	817,67	732,47	97,03	324,00	251,30	1,95
2025 Sep	204,03	87,44	361,96	327,68	536,52	803,76	731,79	104,54	341,23	258,11	1,72
2025 Oct	202,57	97,21	358,70	335,90	517,67	814,14	748,17	110,56	347,91	268,36	1,50

Fuente: Instituto Nacional de Estadísticas (INE)



**CUADRO 5.4**  
**Ocupados, por grupo de ocupación (1)**

(Promedios móviles trimestrales, miles de personas)

	Total	Miembros del poder ejecutivo y de los cuerpos legislativos y personal directivo de la administración pública y de empresas	Profesionales científicos e intelectuales	Técnicos y profesionales de nivel medio	Empleados de oficina	Trabajadores de los servicios y vendedores de comercios y mercado	Agricultores y trabajadores calificados apropiados y pesqueros	Oficiales, operarios y artesanos de artes mecánicas y de otros oficios	Operadores de instalaciones y máquinas y montadores	Trabajadores no calificados	Otros no identificados
2023 Nov	9.138,42	384,33	1.582,94	1.117,26	481,16	1.958,51	200,16	1.118,71	743,68	1.518,03	28,03
Dic	9.223,13	394,09	1.566,51	1.145,81	475,48	1.985,45	210,53	1.109,29	725,98	1.574,47	27,31
2024 Ene	9.273,43	400,93	1.532,11	1.141,63	472,81	1.992,38	212,82	1.109,61	725,70	1.653,21	24,37
Feb	9.309,61	429,53	1.506,73	1.168,43	469,95	1.995,09	213,04	1.104,89	716,54	1.676,72	23,97
Mar	9.308,68	410,79	1.505,84	1.180,44	464,62	1.984,00	213,24	1.104,75	748,20	1.666,87	26,48
Abr	9.339,30	410,83	1.533,66	1.186,52	467,72	1.963,08	222,34	1.135,64	761,59	1.624,53	29,33
May	9.331,65	399,89	1.560,21	1.189,27	473,20	1.975,05	220,21	1.141,06	773,16	1.563,65	32,32
Jun	9.321,38	422,93	1.577,50	1.187,57	480,49	1.997,71	213,52	1.135,43	737,89	1.534,12	30,83
Jul	9.257,48	428,36	1.584,30	1.202,04	472,47	1.987,70	207,51	1.111,43	718,01	1.514,80	28,95
Ago	9.235,06	436,58	1.538,61	1.205,48	466,74	2.015,98	216,52	1.115,26	712,78	1.496,66	28,04
Sep	9.243,40	422,06	1.556,20	1.205,81	461,40	2.015,01	222,45	1.101,44	737,33	1.491,92	27,19
Oct	9.248,98	410,19	1.565,71	1.203,28	465,87	1.997,70	222,47	1.118,55	729,57	1.506,26	26,04
Nov	9.285,96	401,51	1.582,88	1.200,04	481,73	1.951,25	213,94	1.135,18	726,07	1.561,65	28,15
Dic	9.306,06	413,42	1.566,48	1.187,93	484,05	1.934,04	207,80	1.140,35	720,33	1.618,12	29,30
2025 Ene	9.394,11	422,51	1.561,01	1.212,57	503,20	1.963,26	216,86	1.120,22	730,73	1.628,84	29,70
Feb	9.396,87	461,82	1.550,72	1.213,45	499,78	1.969,97	222,83	1.087,76	748,61	1.607,53	30,01
Mar	9.388,84	450,12	1.555,79	1.225,66	499,26	1.977,30	225,71	1.096,37	741,69	1.584,10	29,88
Abr	9.359,31	445,02	1.566,25	1.200,88	478,90	1.984,72	215,69	1.103,29	758,97	1.572,33	30,23
May	9.346,21	440,28	1.607,71	1.184,59	472,90	2.008,63	216,03	1.101,78	737,60	1.549,26	23,80
Jun	9.321,52	450,40	1.648,24	1.185,13	474,38	1.974,12	217,07	1.102,92	729,74	1.513,81	21,28
Jul	9.330,31	456,67	1.644,69	1.190,45	474,57	1.978,41	217,09	1.104,15	735,80	1.501,75	22,65
Ago	9.355,10	452,30	1.649,24	1.213,58	467,75	1.970,48	208,80	1.115,95	744,60	1.501,52	26,57
Sep	9.377,62	448,28	1.660,61	1.197,02	468,35	1.975,97	210,49	1.113,84	770,00	1.501,65	27,44
Oct	9.386,41	457,91	1.667,84	1.210,66	466,22	1.981,09	217,05	1.094,22	752,73	1.505,53	26,74

Fuente: Instituto Nacional de Estadísticas (INE).

**CUADRO 5.5**  
**Empleo en el Gran Santiago (1)**

(Miles de personas)

	Población de 14 años y más	Fuerza de trabajo					Tasa de cesantía	Tasa de desocupación
		Total	Ocupados	Desocupados	Cesantes	Buscan trabajo por primera vez		
2019 Prom.	5.573,6	3.504,0	3.213,5	290,5	266,8	23,7	7,6	8,3
2020 Prom.	5.735,8	3.261,7	2.823,1	438,6	401,4	37,2	12,3	13,5
2021 Prom.	5.850,6	3.328,3	3.018,1	310,2	284,7	25,5	8,6	9,4
2022 Prom.	5.913,1	3.530,0	3.234,0	296,0	269,1	26,9	7,6	8,4
2021 I	5.818,0	3.250,8	2.883,2	367,6	322,7	44,9	9,9	11,3
II	5.839,5	3.206,3	2.883,6	322,8	300,5	22,3	9,4	10,1
III	5.861,1	3.351,6	3.090,1	261,5	240,8	20,6	7,2	7,8
IV	5.882,8	3.501,4	3.211,0	290,4	275,8	14,5	7,9	8,3
2022 I	5.894,9	3.487,5	3.167,1	320,4	291,3	29,1	8,4	9,2
II	5.906,9	3.455,4	3.160,7	294,7	269,9	24,8	7,8	8,5
III	5.919,0	3.524,0	3.223,7	300,3	276,8	23,5	7,9	8,5
IV	5.931,1	3.651,3	3.382,1	269,2	238,9	30,4	6,5	7,4

Fuente: Universidad de Chile.





**CUADRO 5.7**  
**Índices de remuneraciones**  
(base 2023=100)

		Índice general de remuneraciones por hora (1)/(3)				Índice de costo de la mano de obra por hora (2)/(3)	
		Nominal		Real		Nominal	
		Índice	Variac. porcent. en 12 meses	Índice	Variac. porcent. en 12 meses	Índice	Variac. porcent. en 12 meses
2021	Prom.	83,4	5,6	100,5	1,1	83,9	6,0
2022	Prom.	91,4	9,6	98,7	-1,8	91,8	9,4
2023	Prom.	100,2	9,6	100,5	1,9	100,4	9,4
2024	Prom.	107,5	7,3	103,4	2,9	107,6	7,2
2023	Dic	102,9	7,7	101,9	3,6	103,4	7,3
2024	Ene	104,2	6,7	102,4	2,8	103,9	6,4
	Feb	104,1	6,8	101,8	2,2	103,8	6,6
	Mar	104,8	6,3	102,1	2,4	104,7	5,9
	Abr	105,3	6,4	102,0	2,3	105,3	6,3
	May	105,7	6,2	102,1	2,0	105,6	5,9
	Jun	107,0	6,7	103,4	2,4	106,9	6,5
	Jul	108,7	8,0	104,3	3,3	109,2	8,2
	Ago	109,1	8,6	104,5	3,6	109,5	8,5
	Sep	109,8	8,0	105,1	3,7	110,5	8,1
	Oct	110,0	7,9	104,2	3,0	110,1	7,9
	Nov	110,2	8,0	104,2	3,6	110,4	8,1
	Dic	111,0	7,8	105,1	3,2	111,7	8,0
2025	Ene	112,8	8,3	105,7	3,2	112,7	8,4
	Feb	112,9	8,4	105,4	3,5	112,6	8,5
	Mar	113,5	8,3	105,4	3,2	113,5	8,4
	Abr	113,8	8,2	105,5	3,5	114,1	8,4
	May	114,2	8,1	105,6	3,5	114,5	8,4
	Jun	115,0	7,5	106,8	3,3	115,3	7,9
	Jul	115,6	6,3	106,4	2,0	116,0	6,2
	Ago	115,8	6,1	106,6	2,0	116,7	6,6
	Sep	116,3	5,9	106,5	1,4	117,6	6,5
	Oct	116,5	5,9	106,7	2,4	117,3	6,5

Fuente: Instituto Nacional de Estadísticas (INE).

## VI. PRECIOS



**CUADRO 6.1**  
**Inflación del índice de precios al consumidor (IPC) y medidas subyacentes, series referenciales (1)(7)**  
(Base 2023=100)

		IPC (2)			IPCSAE (3)			IPCT (4)			IPCN (5)			IPC de frutas y verduras frescas (6)		
		Índice	Variación porcentual		Índice	Variación porcentual		Índice	Variación porcentual		Índice	Variación porcentual		Índice	Variación porcentual	
			En el mes	12 meses		En el mes	12 meses		En el mes	12 meses		En el mes	12 meses		En el mes	12 meses
2024	Prom.	103,93	--	3,9	103,10	--	3,1	103,21	--	3,2	104,93	--	4,9	106,25	--	6,6
2024	Oct	105,56	1,0	4,7	104,08	0,2	3,8	105,02	1,3	4,5	106,32	0,5	5,0	110,49	2,6	2,8
	Nov	105,83	0,2	4,2	104,62	0,5	3,7	105,13	0,1	3,6	106,80	0,5	4,9	109,26	-1,1	-2,9
	Dic	105,62	-0,2	4,5	104,52	-0,1	4,0	104,64	-0,5	4,2	106,98	0,2	5,0	104,06	-4,8	-5,3
2025	Ene	106,74	1,1	4,9	105,35	0,8	4,1	106,19	1,5	4,8	107,52	0,5	5,2	102,13	-1,9	-6,3
	Feb	107,16	0,4	4,7	105,71	0,3	3,8	106,67	0,5	4,9	107,86	0,3	4,5	101,88	-0,2	-2,6
	Mar	107,70	0,5	4,9	106,11	0,4	3,6	107,05	0,4	5,2	108,62	0,7	4,5	106,20	4,2	1,9
	Abr	107,91	0,2	4,5	106,53	0,4	3,7	107,13	0,1	4,5	108,99	0,3	4,5	104,56	-1,5	1,6
	May	108,12	0,2	4,4	106,82	0,3	3,7	107,34	0,2	4,3	109,22	0,2	4,6	102,94	-1,5	1,0
	Jun	107,68	-0,4	4,1	106,49	-0,3	4,0	106,25	-1,0	3,6	109,67	0,4	4,8	97,99	-4,8	-7,1
	Jul	108,62	0,9	4,3	107,10	0,6	3,8	107,57	1,2	3,9	110,09	0,4	4,7	95,25	-2,8	-10,8
	Ago	108,66	0,0	4,0	106,92	-0,2	3,4	107,48	-0,1	3,6	110,31	0,2	4,6	95,95	0,7	-11,6
	Sep	109,14	0,4	4,4	107,35	0,4	3,4	108,09	0,6	4,3	110,61	0,3	4,6	99,70	3,9	-7,4
	Oct	109,19	0,0	3,4	107,19	-0,1	3,0	107,98	-0,1	2,8	110,87	0,2	4,3	101,31	1,6	-8,3

Fuente: Instituto Nacional de Estadísticas (INE)

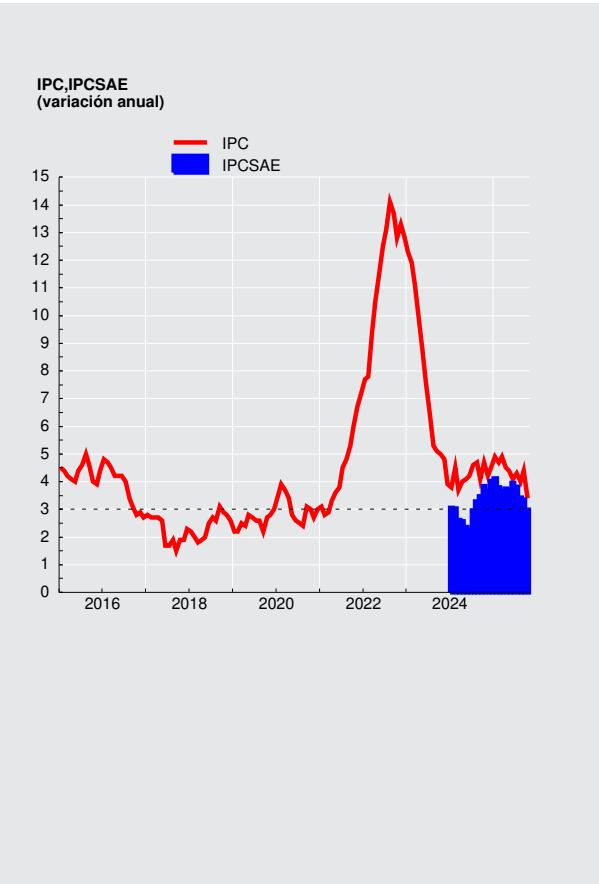



## CUADRO 6.2

### Índice de precios al productor (IPP) (1)

(Base anual 2019=100)

	IP Agricultura y ganadería		IP Manufactura		IP Minería		IPDEGA		IPP Industrias		
	Índice	Variación en el mes	Índice	Variación en el mes	Índice	Variación en el mes	Índice	Variación en el mes	Índice	Variación porcentual en el mes	Variación porcentual 12 meses
2022	132,16	-5,21	157,97	-2,05	173,92	-9,02	121,93	-5,92	160,34	-6,04	4,34
2023	154,78	-10,56	150,83	0,02	175,88	1,27	128,40	0,09	159,24	0,66	-0,69
2024	147,22	-8,39	159,26	0,85	198,00	-0,33	158,99	0,25	177,00	0,17	11,15
2023 Nov	173,05	3,64	150,80	-1,24	173,67	-1,38	128,29	1,12	158,20	-1,05	-7,29
Dic	154,78	-10,56	150,83	0,02	175,88	1,27	128,40	0,09	159,24	0,66	-0,69
2024 Ene	149,44	-3,45	152,31	0,98	176,52	0,36	131,57	2,47	160,57	0,84	0,49
Feb	149,73	0,19	155,54	2,12	183,99	4,23	131,30	-0,21	165,26	2,92	5,71
Mar	153,04	2,21	157,49	1,25	192,70	4,73	132,00	0,53	170,14	2,95	8,45
Abr	155,39	1,54	157,86	0,23	205,50	6,64	125,74	-4,74	175,31	3,04	12,14
May	157,62	1,44	156,13	-1,10	209,40	1,90	126,62	0,70	176,52	0,69	18,09
Jun	161,94	2,74	156,58	0,29	201,59	-3,73	131,04	3,49	173,72	-1,59	15,77
Jul	161,83	-0,07	157,10	0,33	198,18	-1,69	142,81	8,98	173,99	0,16	14,63
Ago	161,01	-0,51	156,42	-0,43	188,29	-4,99	143,36	0,39	169,25	-2,72	8,97
Sep	161,20	0,12	155,76	-0,42	193,00	2,50	143,79	0,30	171,21	1,16	8,16
Oct	175,77	9,04	156,17	0,26	200,94	4,11	156,51	8,85	176,76	3,24	10,56
Nov	160,70	-8,57	157,92	1,12	198,65	-1,14	158,59	1,33	176,70	-0,03	11,69
Dic	147,22	-8,39	159,26	0,85	198,00	-0,33	158,99	0,25	177,00	0,17	11,15
2025 Ene	147,00	-0,15	161,02	1,11	203,09	2,57	165,77	4,26	180,98	2,25	12,71
Feb	148,85	1,26	158,98	-1,27	201,45	-0,81	166,49	0,43	179,50	-0,82	8,62
Mar	151,85	2,02	157,16	-1,14	204,43	1,48	166,85	0,22	180,18	0,38	5,90
Abr	153,91	1,36	158,41	0,80	199,92	-2,21	166,74	-0,07	178,60	-0,88	1,88
May	155,73	1,18	157,79	-0,39	202,62	1,35	165,17	-0,94	179,38	0,44	1,62
Jun	154,85	-0,57	157,31	-0,30	207,91	2,61	165,33	0,10	181,63	1,25	4,55
Jul	155,74	0,57	157,41	0,06	209,64	0,83	174,73	5,69	183,76	1,17	5,62
Ago	158,25	1,61	158,41	0,64	210,29	0,31	173,25	-0,85	184,26	0,27	8,87
Sep	161,92	2,32	159,09	0,43	216,28	2,85	174,21	0,55	187,42	1,71	9,47
Oct	160,60	-0,82	158,93	-0,10	230,51	6,58	174,44	0,13	193,91	3,46	9,70

Fuente: Instituto Nacional de Estadísticas (INE)



### CUADRO 6.5 Unidades de Reajustabilidad

(Pesos)

	Unidad de Fomento(1)	Indice de Valor Promedio(2)	Unidad Tributaria Mensual(3)
2021	29.802,93	30.887,86	52.213,70
2022	33.047,14	33.695,68	57.835,40
2023	35.974,37	37.238,16	63.053,76
2024	37.508,22	38.890,34	65.747,49
2023 Dic	36.669,38	37.985,98	64.216,00
2024 Ene	36.805,73	38.116,94	64.666,00
Feb	36.750,98	38.233,23	64.343,00
Mar	36.984,32	38.371,92	64.793,00
Abr	37.187,51	38.531,48	65.182,00
May	37.349,91	38.680,20	65.443,00
Jun	37.514,77	38.824,85	65.770,00
Jul	37.591,38	38.956,03	65.967,00
Ago	37.638,55	39.110,94	65.901,00
Sep	37.849,91	39.262,32	66.362,00
Oct	37.950,09	39.392,77	66.561,00
Nov	38.078,21	39.517,45	66.628,00
Dic	38.367,69	39.662,10	67.294,00
2025 Ene	38.415,85	39.808,65	67.429,00
Feb	38.467,25	39.948,12	67.294,00
Mar	38.807,30	40.105,72	68.034,00
Abr	38.983,11	40.285,59	68.306,00
May	39.146,96	40.472,19	68.648,00
Jun	39.229,28	40.623,34	68.785,00
Jul	39.246,15	40.765,91	68.923,00
Ago	39.231,84	40.898,09	68.647,00
Sep	39.471,97	41.012,47	69.265,00
Oct	39.527,19	41.107,11	69.265,00
Nov	39.637,47	41.195,65	69.542,00

Fuente: Banco Central de Chile y Servicio de Impuestos Internos.



### CUADRO 6.9 Índices de la Bolsa de Comercio de Santiago (1)

(Valores nominales, último día de cada período)

	IGPA (30 Diciembre 1980=100)			IPSA (30 Diciembre 2002=100)			INTER-10 (28 Diciembre 2007=3.051,83)		
	Índice	Variación porcentual		Índice	Variación porcentual		Índice	Variación porcentual	
		En el mes	En 12 meses		En el mes	En 12 meses		En el mes	En 12 meses
2021	21.566,8	--	2,7	4.308,4	--	3,1	5.517,3	--	4,1
2022	27.606,6	--	28,0	5.261,9	--	22,1	7.661,8	--	38,9
2023	31.437,0	--	13,9	6.197,8	--	17,8	8.036,1	--	4,9
2024	33.683,9	--	7,1	6.710,0	--	8,3	7.852,9	--	-2,3
2023 Dic	31.437,0	7,1	13,9	6.197,8	6,5	17,8	8.036,1	9,9	4,9
2024 Ene	30.339,8	-3,5	7,0	5.987,1	-3,4	12,5	7.280,9	-9,4	-10,6
Feb	32.664,6	7,7	14,6	6.449,9	7,7	19,6	8.083,7	11,0	1,3
Mar	33.600,4	2,9	21,9	6.643,8	3,0	24,8	8.251,2	2,1	10,7
Abr	32.969,8	-1,9	20,0	6.511,9	-2,0	20,2	7.875,5	-4,6	8,3
May	33.689,2	2,2	20,3	6.632,8	1,9	21,2	7.898,3	0,3	10,8
Jun	32.538,8	-3,4	9,7	6.413,9	-3,3	10,8	7.457,0	-5,6	-3,7
Jul	32.587,0	0,1	0,1	6.440,6	0,4	0,7	7.588,7	1,8	-10,6
Ago	32.511,7	-0,2	6,6	6.460,0	0,3	7,5	7.583,6	-0,1	-2,1
Sep	32.628,5	0,4	10,0	6.490,6	0,5	11,3	7.629,9	0,6	0,4
Oct	32.922,4	0,9	20,1	6.550,3	0,9	21,1	7.685,1	0,7	11,6
Nov	33.001,8	0,2	12,5	6.576,6	0,4	13,0	7.748,4	0,8	6,0
Dic	33.683,9	2,1	7,1	6.710,0	2,0	8,3	7.852,9	1,3	-2,3
2025 Ene	36.133,1	7,3	19,1	7.199,6	7,3	20,3	8.403,0	7,0	15,4
Feb	36.828,0	1,9	12,7	7.332,1	1,8	13,7	8.485,6	1,0	5,0
Mar	38.415,8	4,3	14,3	7.648,6	4,3	15,1	8.833,2	4,1	7,1
Abr	40.211,3	4,7	22,0	8.041,1	5,1	23,5	9.118,6	3,2	15,8
May	40.472,8	0,7	20,1	8.047,5	0,1	21,3	9.068,2	-0,6	14,8
Jun	41.423,7	2,3	27,3	8.247,6	2,5	28,6	9.487,1	4,6	27,2
Jul	41.108,9	-0,8	26,2	8.186,1	-0,7	27,1	9.545,3	0,6	25,8
Ago	44.697,8	8,7	37,5	8.899,9	8,7	37,8	10.548,9	10,5	39,1
Sep	45.153,5	1,0	38,4	8.970,7	0,8	38,2	10.511,3	-0,4	37,8
Oct	47.349,1	4,9	43,8	9.428,9	5,1	43,9	11.229,2	6,8	46,1
Nov	50.848,6	7,4	54,1	10.128,6	7,4	54,0	12.388,6	10,3	59,9

Fuente: Bolsa de Comercio de Santiago.

## VII. TASAS DE INTERÉS\*

\*Para consultas sobre esta información dirigirse a: [dineroybanca@bcentral.cl](mailto:dineroybanca@bcentral.cl)



### CUADRO 7.1 Tasas de interés de referencia de la política monetaria (1)(2)

(Tasas reales y nominales anuales, base 360 días)

	TPM	Facilidad permanente de depósito (3)	Facilidad permanente de liquidez (4)	Reserva técnica (5)
2021 15 Dic	4,00	3,75	4,25	3,75
2022 27 Ene	5,50	5,25	5,75	5,25
30 Mar	7,00	6,75	7,25	6,75
6 May	8,25	8,00	8,50	8,00
8 Jun	9,00	8,75	9,25	8,75
14 Jul	9,75	9,50	10,00	9,50
7 Sep	10,75	10,50	11,00	10,50
13 Oct	11,25	11,00	11,50	11,00
2023 31 Jul	10,25	10,00	10,50	10,00
6 Sep	9,50	9,25	9,75	9,25
30 Oct	9,00	8,75	9,25	8,75
20 Dic	8,25	8,00	8,50	8,00
2024 1 Feb	7,25	7,00	7,50	7,00
3 Abr	6,50	6,25	6,75	6,25
24 May	6,00	5,75	6,25	5,75
19 Jun	5,75	5,50	6,00	5,50
4 Sep	5,50	5,25	5,75	5,25
18 Oct	5,25	5,00	5,50	5,00
18 Dic	5,00	4,75	5,25	4,75
2025 30 Jul	4,75	4,50	5,00	--

Tasas de política monetaria  
(porcentaje)

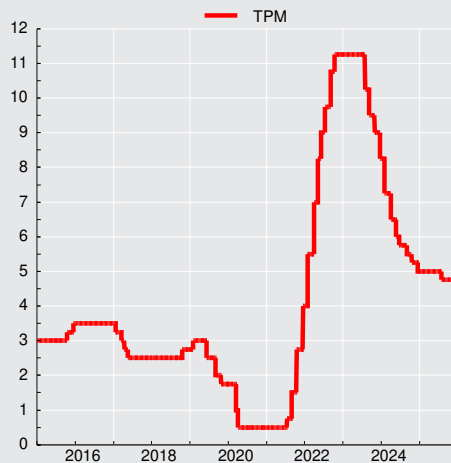





**CUADRO 7.3**  
**Tasas de interés del mercado monetario**  
 (Porcentajes)

		Tasa interbancaria			Swap promedio cámara (1)		Tasas de depósitos a plazo mercado secundario (2)					
					Nominales		Nominales				Real(UF)	
		Promedio	Máxima	Mínima	180 ds.	360 ds.	30 ds.	90 ds.	180 ds.	360 ds.	90 ds.	360 ds.
2021	Prom.	1,04	1,04	1,03	1,80	2,26	1,10	1,52	1,94	2,12	-3,24	-1,30
2022	Prom.	8,60	8,60	8,60	9,44	9,09	8,62	9,29	9,54	9,66	-0,47	2,49
2023	Prom.	10,51	10,51	10,50	9,45	8,22	10,38	10,28	9,96	8,90	6,06	4,78
2024	Prom.	6,11	6,11	6,10	5,52	5,14	6,07	6,03	5,92	5,78	2,52	2,66
2023	Dic	8,98	9,00	8,93	7,39	6,32	8,40	8,31	8,07	7,30	5,85	4,82
2024	Ene	8,25	8,25	8,24	6,58	5,56	7,92	7,64	7,36	6,60	7,25	4,60
	Feb	7,25	7,25	7,24	5,96	5,16	7,12	6,95	6,56	6,06	3,72	3,47
	Mar	7,24	7,25	7,21	5,78	5,27	6,97	6,79	6,39	6,05	2,14	3,09
	Abr	6,56	6,57	6,54	5,89	5,63	6,30	6,28	6,21	6,11	1,51	3,02
	May	6,39	6,39	6,39	5,52	5,27	6,15	6,14	6,07	6,06	2,94	3,05
	Jun	5,88	5,88	5,88	5,43	5,23	5,78	5,82	5,79	5,83	3,29	2,92
	Jul	5,75	5,75	5,75	5,49	5,31	5,62	5,69	5,71	5,78	2,60	2,20
	Ago	5,75	5,75	5,75	5,42	5,10	5,68	5,69	5,69	5,71	1,23	1,77
	Sep	5,53	5,53	5,53	5,07	4,69	5,44	5,46	5,45	5,40	0,96	1,72
	Oct	5,40	5,40	5,40	4,99	4,70	5,25	5,26	5,25	5,21	1,14	1,85
	Nov	5,25	5,25	5,25	5,03	4,85	5,21	5,23	5,19	5,22	1,17	1,76
	Dic	5,15	5,15	5,15	4,97	4,86	5,14	5,18	5,18	5,22	1,90	2,17
2025	Ene	5,00	5,00	5,00	4,99	5,00	5,08	5,13	5,17	5,35	-0,19	1,60
	Feb	5,00	5,00	5,00	5,06	5,10	5,08	5,15	5,24	5,59	-1,29	1,45
	Mar	5,00	5,00	5,00	4,97	4,92	5,05	5,11	5,18	5,42	1,73	1,87
	Abr	5,00	5,00	5,00	4,86	4,65	5,03	5,06	5,09	5,11	2,31	1,80
	May	5,00	5,00	5,00	4,79	4,59	5,00	5,01	5,03	5,09	3,74	1,80
	Jun	5,00	5,00	5,00	4,72	4,51	4,96	4,97	4,98	5,01	2,65	1,86
	Jul	4,99	4,99	4,99	4,67	4,50	4,93	4,94	4,93	4,96	2,02	1,73
	Ago	4,75	4,75	4,75	4,59	4,46	4,71	4,73	4,75	4,79	0,35	1,46
	Sep	4,75	4,75	4,75	4,62	4,51	4,68	4,70	4,75	4,80	1,13	1,47
	Oct	4,75	4,75	4,75	4,62	4,53	4,68	4,73	4,76	4,85	1,19	1,60
	Nov	4,75	4,75	4,75	4,55	4,45	4,71	4,73	4,75	4,82	3,08	1,70

**CUADRO 7.4**  
**Tasas de inter. de los instrum. del Banco Central de Chile y de la Tesorería General de la República, mercado secundario (1)**  
 (Porcentajes)

		Benchmark en pesos				Benchmark en UF					
		1 año	2 años	5 años	10 años	1 año	2 años	5 años	10 años	20 años	30 años
2021	Prom.	0,39	2,28	3,40	4,35	-2,34	-1,19	0,40	1,21	1,89	2,08
2022	Prom.	7,81	5,70	6,69	6,25	0,91	--	1,85	2,06	2,18	2,18
2023	Prom.	--	6,53	5,76	5,63	--	3,47	2,87	2,22	2,14	2,13
2024	Prom.	4,74	5,25	5,55	5,81	0,80	1,91	2,43	2,58	2,41	2,37
2023	Dic	--	6,15	5,45	5,48	--	3,06	2,48	2,44	2,41	2,40
2024	Ene	--	5,94	5,34	5,53	--	3,40	2,66	2,59	2,57	2,46
	Feb	--	5,36	5,29	5,47	--	--	2,30	2,47	2,48	2,32
	Mar	--	5,53	5,61	5,77	--	--	2,40	2,46	2,42	2,37
	Abr	--	5,71	5,96	6,10	--	--	2,64	2,80	2,62	2,63
	May	--	5,31	5,69	6,02	--	2,57	2,58	2,78	2,71	2,68
	Jun	--	4,64	5,68	6,08	--	2,32	2,66	2,92	2,86	2,79
	Jul	--	4,97	5,77	6,15	--	2,05	2,64	2,90	2,89	2,83
	Ago	--	5,23	5,60	5,83	--	1,43	2,27	2,48	2,58	2,46
	Sep	4,60	4,76	5,23	5,38	1,05	1,36	2,14	2,10	2,08	1,97
	Oct	4,58	5,09	5,17	5,55	0,95	1,89	2,28	2,27	1,92	1,87
	Nov	4,65	5,13	5,58	5,83	0,37	1,75	2,29	2,36	2,01	1,95
	Dic	4,94	5,02	5,57	5,76	0,80	1,97	2,36	2,42	2,14	2,04
2025	Ene	5,02	--	6,02	5,99	1,40	--	2,60	2,61	2,43	2,44
	Feb	5,13	--	6,05	6,01	1,02	--	2,45	2,54	2,43	2,49
	Mar	4,89	5,04	5,83	5,79	1,35	--	2,52	2,58	2,44	2,43
	Abr	4,44	4,96	5,57	5,65	0,87	--	2,33	2,43	2,31	2,36
	May	4,44	5,02	5,57	5,80	0,99	--	2,50	2,57	2,54	2,48
	Jun	4,54	4,83	5,49	5,73	1,11	--	2,48	2,61	2,54	2,61
	Jul	4,78	4,74	5,47	5,62	1,46	--	2,46	2,59	2,66	2,68
	Ago	4,71	4,70	5,39	5,60	0,80	--	2,18	2,44	2,54	2,61
	Sep	4,72	4,57	5,35	5,64	1,03	--	2,27	2,41	2,50	2,55
	Oct	4,65	4,44	5,36	5,58	0,71	--	2,24	2,35	2,44	2,46
	Nov	4,44	4,29	5,21	5,44	1,11	--	2,26	2,34	2,42	--



**CUADRO 7.6**  
**Tasas de interés del sistema financiero, por tipo de colocación (1)**  
(Porcentaje)

		Consumo en pesos (2)					Comerciales en pesos (2)					
		Menor a 180 días	181 días a 1 año	1 a 3 años	Más de 3 años	Total	Menor a 30 días	30 a 89 días	90 a 180 días	181 días a 1 año	Más de 1 año	Total
2021	Dic.	13,57	26,11	22,60	19,93	22,02	11,36	5,84	7,11	9,69	8,46	8,71
2022	Dic.	14,07	33,13	28,61	26,00	28,13	17,80	13,67	13,65	15,57	14,07	15,28
2023	Dic.	12,09	32,07	29,84	25,71	27,58	14,95	10,14	10,67	12,00	13,14	12,47
2024	Dic.	8,71	27,65	25,39	22,24	23,17	9,54	6,70	6,79	9,63	8,57	8,65
2023	Dic	12,09	32,07	29,84	25,71	27,58	14,95	10,14	10,67	12,00	13,14	12,47
2024	Ene	15,58	32,58	30,18	24,88	27,96	15,49	9,73	10,37	12,89	13,59	12,71
	Feb	15,41	32,50	30,45	25,32	28,21	15,72	8,83	8,94	11,40	13,77	12,08
	Mar	11,60	30,64	29,42	22,69	26,00	16,73	8,45	8,72	13,25	13,05	12,39
	Abr	12,17	30,31	28,59	24,02	25,84	16,27	7,92	8,52	12,03	12,52	11,56
	May	12,18	29,53	27,80	23,05	25,27	13,73	8,33	8,22	11,23	12,23	11,18
	Jun	11,21	29,34	27,16	23,03	24,91	11,45	7,15	7,19	10,71	11,10	9,97
	Jul	13,20	29,66	27,66	22,55	25,18	12,53	7,13	7,32	10,22	10,59	9,88
	Ago	10,38	29,31	26,72	21,58	24,22	13,41	7,10	7,59	9,70	12,43	10,06
	Sep	12,99	29,52	26,94	22,42	24,89	11,72	6,74	7,46	9,91	10,97	9,66
	Oct	10,76	28,62	25,65	21,38	23,68	12,05	6,99	7,02	9,28	11,27	9,42
	Nov	11,22	28,56	26,26	21,50	23,92	11,17	7,38	6,84	9,53	9,51	9,20
	Dic	8,71	27,65	25,39	22,24	23,17	9,54	6,70	6,79	9,63	8,57	8,65
2025	Ene	12,71	28,72	26,43	22,43	24,54	11,47	6,61	6,75	10,36	8,54	8,97
	Feb	13,41	29,61	27,31	23,56	25,64	10,50	6,72	6,73	10,57	9,23	9,41
	Mar	8,20	28,13	26,06	21,43	23,35	11,18	6,51	7,12	10,76	10,10	9,64
	Abr	11,00	29,19	26,40	22,39	24,38	10,43	6,71	6,89	10,22	8,76	9,06
	May	11,50	29,14	25,79	21,66	24,19	10,71	6,91	6,90	10,16	9,14	9,28
	Jun	10,97	28,27	25,48	21,13	23,55	10,62	6,29	6,63	10,48	8,30	8,66
	Jul	11,82	28,96	25,62	21,27	24,01	11,10	6,36	6,75	9,46	8,47	8,71
	Ago	9,99	28,82	25,06	20,54	23,41	11,20	6,42	6,83	9,48	8,89	8,79
	Sep	10,90	28,94	25,12	21,30	23,80	10,21	6,30	6,33	9,21	8,63	8,60
	Oct	10,89	27,91	24,45	20,53	23,01	10,18	6,17	6,32	9,39	8,53	8,60
	Nov	12,08	28,15	25,28	21,00	23,62	9,75	6,71	6,28	9,16	8,50	8,56

**Tasas de interés de colocaciones (porcentajes)**

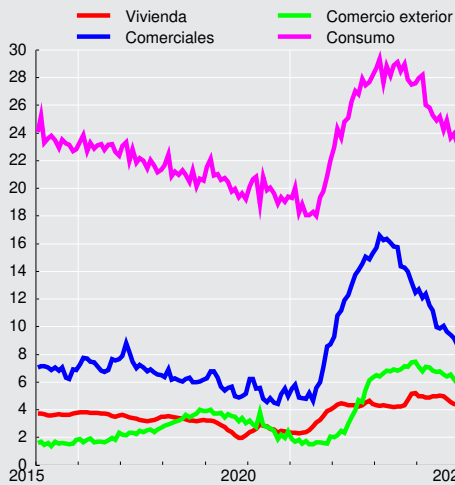

**CUADRO 7.6**  
**Tasas de interés del sistema financiero, por tipo de colocación (continuación) (1)**  
 (Porcentaje)

	Comercio Exterior US\$						Vivienda U.F. (3)
	Menor a 30 días	30 a 89 días	90 a 180 días	181 días a 1 año	Más de 1 año	Total	Más de 3 años
2021 Dic.	1,13	1,55	2,17	2,95	2,38	2,07	4,00
2022 Dic.	5,36	5,88	6,86	7,47	7,06	6,31	4,44
2023 Dic.	7,00	6,90	7,97	8,26	8,37	7,46	5,21
2024 Dic.	6,13	6,26	5,26	6,70	6,85	5,86	4,37
2023 Dic	7,00	6,90	7,97	8,26	8,37	7,46	5,21
2024 Ene	6,80	6,57	7,85	7,66	6,49	7,10	5,00
Feb	6,16	6,48	7,33	7,50	8,98	6,76	4,97
Mar	6,56	7,06	7,61	7,47	5,70	7,10	4,90
Abr	7,01	6,43	7,68	7,28	6,29	7,05	4,87
May	6,54	6,50	7,47	7,25	6,45	6,83	4,97
Jun	6,34	6,43	7,53	7,13	6,82	6,73	5,00
Jul	6,59	6,76	6,95	6,87	7,87	6,80	5,03
Ago	6,61	6,86	6,67	5,95	7,50	6,56	4,97
Sep	6,65	6,55	6,21	6,18	7,36	6,40	4,81
Oct	6,56	6,16	6,88	7,04	6,31	6,57	4,54
Nov	5,91	6,10	6,64	6,45	6,38	6,24	4,42
Dic	6,13	6,26	5,26	6,70	6,85	5,86	4,37
2025 Ene	5,73	5,71	6,26	6,33	8,08	6,03	4,40
Feb	5,64	5,73	6,28	6,29	8,36	5,99	4,45
Mar	5,25	5,79	6,58	6,55	8,02	5,99	4,41
Abr	5,54	5,41	6,25	6,33	6,87	5,95	4,38
May	6,02	5,69	6,25	6,29	7,10	6,11	4,38
Jun	5,89	5,58	5,71	5,28	7,19	5,58	4,39
Jul	5,81	5,48	6,54	6,29	7,43	6,00	4,36
Ago	5,82	5,33	6,51	5,65	6,91	5,74	4,29
Sep	5,86	5,49	6,35	6,31	5,58	6,02	4,21
Oct	5,38	5,37	6,26	6,10	6,44	5,74	4,16
Nov	4,98	5,44	6,07	6,45	6,26	5,68	4,13



**CUADRO 7.7**  
**Tasas de interés del sistema financiero, por tipo de producto. (1)**  
(Porcentajes)

		Consumo en pesos (2)				Comercial en pesos (2)			Comercio Exterior US\$		
		Tarjeta de crédito (3)	Créditos en cuotas	Sobregiros	Total	Créditos en cuotas	Sobregiros	Total	Exportación	Importación	Total
2023	Dic.	26,61	17,73	37,49	27,58	9,85	15,08	12,47	7,36	7,67	7,46
2024	Dic.	21,50	15,93	33,24	23,17	6,83	11,22	8,65	5,81	5,96	5,86
2023 Dic		26,61	17,73	37,49	27,58	9,85	15,08	12,47	7,36	7,67	7,46
2024	Ene	27,72	17,33	37,26	27,96	9,54	15,80	12,71	6,90	7,56	7,10
	Feb	28,40	16,99	36,86	28,21	8,95	14,27	12,08	6,50	7,38	6,76
	Mar	26,31	15,37	35,64	26,00	8,70	17,03	12,39	6,86	7,55	7,10
	Abr	25,18	16,42	35,57	25,84	8,35	15,09	11,56	6,82	7,52	7,05
	May	24,99	15,84	34,62	25,27	8,23	13,93	11,18	6,58	7,64	6,83
	Jun	24,41	15,73	34,47	24,91	7,51	13,74	9,97	6,51	7,38	6,73
	Jul	24,89	15,99	34,03	25,18	7,58	13,80	9,88	6,67	7,11	6,80
	Ago	24,12	15,59	33,70	24,22	7,67	12,43	10,06	6,63	6,44	6,56
	Sep	24,61	15,73	33,53	24,89	7,23	12,40	9,66	6,44	6,33	6,40
	Oct	23,25	15,69	33,00	23,68	7,17	11,83	9,42	6,52	6,63	6,57
	Nov	23,64	15,89	32,97	23,92	6,95	11,43	9,20	6,15	6,36	6,24
	Dic	21,50	15,93	33,24	23,17	6,83	11,22	8,65	5,81	5,96	5,86
2025	Ene	23,84	15,86	33,56	24,54	6,94	11,43	8,97	5,99	6,08	6,03
	Feb	25,22	16,13	33,72	25,64	7,02	12,18	9,41	5,79	6,26	5,99
	Mar	22,91	15,16	33,70	23,35	7,12	13,76	9,64	5,65	6,61	5,99
	Abr	24,13	15,42	33,44	24,38	6,85	11,84	9,06	5,72	6,29	5,95
	May	24,12	15,16	33,01	24,19	6,95	12,36	9,28	6,03	6,22	6,11
	Jun	23,07	15,19	33,07	23,55	6,75	12,60	8,66	5,58	5,58	5,58
	Jul	23,85	15,28	32,83	24,01	6,80	10,72	8,71	5,77	6,37	6,00
	Ago	23,40	14,73	32,70	23,41	6,74	10,59	8,79	5,38	6,51	5,74
	Sep	23,37	14,92	32,74	23,80	6,49	10,71	8,60	5,83	6,25	6,02
	Oct	22,54	14,52	32,68	23,01	6,55	11,03	8,60	5,46	6,14	5,74
	Nov	23,31	14,68	32,76	23,62	6,52	10,35	8,56	5,57	5,85	5,68



**CUADRO 7.8**  
**Tasas de interés del sistema financiero, por plazo (1)(2)**

(Porcentajes)

		Operaciones en pesos								Reajutable		
		30 a 89 días		90 a 365 días		1 a 3 años		más de 3 años		30 a 89 días	90 a 365 días	
		Captacio- nes	Colocacio- nes	Captacio- nes	Colocacio- nes	Captacio- nes	Colocacio- nes	Captacio- nes	Colocacio- nes	Colocacio- nes	Captacio- nes	Colocacio- nes
2021	Dic.	3,87	5,79	5,06	13,20	6,39	14,08	5,86	17,36	2,47	0,33	2,56
2022	Dic.	11,10	13,36	11,12	18,06	8,86	21,86	6,48	19,81	5,30	4,36	6,17
2023	Dic.	7,89	9,98	7,90	15,25	7,40	19,15	6,10	20,92	8,27	5,06	7,74
2024	Dic.	4,68	6,60	5,00	13,20	5,24	13,61	5,95	17,52	5,05	1,19	4,08
2023	Dic	7,89	9,98	7,90	15,25	7,40	19,15	6,10	20,92	8,27	5,06	7,74
2024	Ene	7,41	9,62	7,14	17,09	6,67	20,23	5,95	20,82	10,48	5,50	8,03
	Feb	6,57	8,81	6,44	15,59	6,10	21,19	6,28	21,82	6,12	2,75	6,35
	Mar	6,40	8,38	6,26	17,06	6,14	19,65	6,37	20,85	4,30	2,50	5,48
	Abr	5,89	7,93	6,00	15,37	6,21	19,10	6,07	19,92	5,07	2,27	5,39
	May	5,71	8,14	5,95	14,87	6,13	18,67	6,24	19,60	5,14	2,50	5,46
	Jun	5,37	7,13	5,67	14,01	5,85	18,33	6,05	17,56	6,71	2,51	4,99
	Jul	5,31	7,06	5,53	13,93	5,83	18,34	6,00	16,12	5,66	1,79	4,68
	Ago	5,22	7,02	5,48	13,61	5,73	19,65		19,28	3,58	0,61	3,93
	Sep	5,10	6,74	5,33	14,13	5,42	18,74	5,46	18,25	3,94	0,79	3,72
	Oct	4,96	6,98	5,12	12,82	5,19	18,35		18,53	3,44	1,15	3,88
	Nov	4,75	7,26	4,98	13,14	5,21	15,73	6,21	17,49	3,55	0,83	3,61
	Dic	4,68	6,60	5,00	13,20	5,24	13,61	5,95	17,52	5,05	1,19	4,08
2025	Ene	4,63	6,55	4,91	13,99	5,36	14,39		18,14	3,26	0,47	3,55
	Feb	4,60	6,59	5,03	15,51	5,63	16,51		17,43	2,66	0,48	3,55
	Mar	4,61	6,41	4,93	14,78	5,52	16,45	5,96	18,46	3,43	1,04	4,19
	Abr	4,55	6,65	4,85	14,47	5,14	13,38	5,84	18,93	3,68	1,59	4,11
	May	4,53	6,83	4,84	14,65	5,10	14,48	5,78	18,36	5,09	2,54	4,58
	Jun	4,54	6,26	4,73	14,73	5,02	13,45	5,73	15,54	6,45	2,07	4,53
	Jul	4,51	6,34	4,77	13,69	4,99	13,88	5,59	16,20	5,47	1,55	4,45
	Ago	4,34	6,37	4,59	13,96	4,79	14,46	5,44	17,22	2,35	0,53	3,59
	Sep	4,29	6,25	4,50	13,27	4,83	14,55	5,42	16,98	4,56	0,99	3,53
	Oct	4,32	6,13	4,38	13,46	4,92	13,69		17,02	3,70	1,17	4,14
	Nov	4,24	6,62	4,37	13,19	4,85	14,03	6,07	17,51	5,26	2,13	4,51

**CUADRO 7.8**  
**Tasas de interés del sistema financiero, por plazo (continuación) (1)(2)**

(Porcentajes)

		Reajutable				Operaciones en dólares							
		1 a 3 años		más de 3 años		30 a 89 días		90 a 365 días		1 a 3 años		más de 3 años	
		Captacio- nes	Colocacio- nes	Captacio- nes	Colocacio- nes	Captacio- nes	Colocacio- nes	Captacio- nes	Colocacio- nes	Captacio- nes	Colocacio- nes	Captacio- nes	Colocacio- nes
2021	Dic.	1,28	3,73	2,66	4,01	0,24	1,64	0,45	2,45	0,72	2,00	0,01	3,30
2022	Dic.	4,10	5,88	2,59	4,47	4,65	5,96	5,49	7,09	5,27	8,05		8,35
2023	Dic.	4,12	6,39	3,41	5,20	5,47	7,15	5,82	7,98	5,89	8,27		7,78
2024	Dic.	1,91	3,43	3,16	4,43	4,49	5,96	4,61	5,74	4,71	6,91	5,26	7,74
2023	Dic	4,12	6,39	3,41	5,20	5,47	7,15	5,82	7,98	5,89	8,27		7,78
2024	Ene	4,40	6,12	3,07	5,11	5,23	6,73	5,69	7,84	5,82	7,18	6,30	7,55
	Feb	3,25	5,85	2,75	4,96	5,13	6,63	5,48	7,56	5,66	8,79		7,22
	Mar	3,21	5,13	2,92	4,94	5,25	6,93	5,45	7,64	5,64	6,76		8,14
	Abr	3,08	4,58	3,25	4,92	5,18	6,59	5,58	7,57	5,75	6,96	7,81	6,58
	May	3,02	4,55	3,46	4,95	5,19	6,64	5,62	7,38	6,07	6,98	6,24	7,92
	Jun	2,60	4,81	3,14	4,90	5,11	6,46	5,57	7,40	5,78	8,02		6,83
	Jul	2,67	4,51	3,49	4,28	5,16	6,84	5,54	7,03	5,44	7,94		7,60
	Ago	2,38	3,77	3,11	4,43	5,20	6,81	5,25	6,49	5,99	7,99	5,64	8,65
	Sep	2,24	4,25	2,70	4,49	4,90	6,59	4,90	6,40	5,23	7,43		7,84
	Oct	2,14	3,49	2,70	4,44	4,79	6,23	4,76	6,87	4,62	6,67		6,96
	Nov	2,92	3,17	3,04	4,09	4,53	6,10	4,63	6,56	4,89	6,41		7,54
	Dic	1,91	3,43	3,16	4,43	4,49	5,96	4,61	5,74	4,71	6,91	5,26	7,74
2025	Ene	1,96	3,50	3,28	4,28	4,44	5,81	4,54	6,40	4,72	7,77	5,30	7,42
	Feb	1,86	3,25	3,06	4,35	4,44	5,79	4,60	6,41	4,84	6,54		7,26
	Mar	2,05	4,36	3,10	4,09	4,38	5,87	4,44	6,67	4,57	6,85		7,56
	Abr	1,79	4,13	3,31	4,25	4,38	5,59	4,52	6,46	4,53	6,93	5,38	7,41
	May	1,92	3,79	2,96	4,55	4,35	5,81	4,55	6,44	4,59	7,32	5,35	7,25
	Jun	3,23	4,24	3,00	3,75	4,54	5,65	4,61	5,72	4,53	7,51		7,54
	Jul	1,94	4,36	3,17	4,23	4,49	5,51	4,59	6,47	4,57	7,29	5,22	6,30
	Ago	1,78	3,39	2,61	4,33	4,49	5,40	4,58	6,02	4,55	6,15		6,87
	Sep	1,62	3,95	3,08	4,28	4,40	5,57	4,46	6,36	4,39	5,32	4,12	6,85
	Oct	1,92	3,74	2,92	4,33	4,39	5,38	4,33	6,12	4,29	7,09	5,08	7,25
	Nov	2,36	4,37	3,16	4,15	4,31	5,49	4,33	6,20	4,25	6,59		6,25

## VIII. TIPOS DE CAMBIO



**CUADRO 8.1**  
**Índices de tipo de cambio y de precios externos, distintas medidas (7)**

		Dólar observado (8)	TCM (1) (8) (2 de enero 1998=100)		TCM-5 (2) (8) (2 de enero 1998=100)		TCR (3) (Promedio 1986=100)		TCR-5 (4) (Promedio 1986=100)		IPE (5) (Promedio 1986=100)		IPE-5 (6) (Promedio 1986=100)	
			Valor	% Var. en 12 meses	Valor	% Var. en 12 meses	Valor	% Var. en 12 meses	Valor	% Var. en 12 meses	Valor	% Var. en 12 meses	Valor	% Var. en 12 meses
2021	Dic.	759,07	111,15	-3,09	181,31	-2,62	103,07	0,36	85,79	-0,25	252,89	9,34	210,46	8,61
2022	Dic.	873,19	120,64	8,76	195,63	8,03	110,62	7,63	93,19	8,92	263,85	4,39	222,25	5,66
2023	Dic.	839,79	110,62	-8,24	188,03	-3,84	98,72	-10,67	84,83	-8,92	263,28	-0,19	226,23	1,79
2024	Dic.	943,74	115,50	4,53	209,17	11,43	105,73	7,25	91,87	8,46	261,58	-0,63	227,30	0,48
2023	Dic	874,67	111,64	-4,76	195,77	0,07	100,71	-3,87	86,81	-3,65	261,20	-0,05	225,17	0,17
2024	Ene	907,99	113,51	1,14	202,90	8,70	103,28	2,96	89,76	4,86	259,85	-2,78	225,84	-0,99
	Feb	963,44	119,67	11,08	213,86	19,09	109,37	13,26	94,42	14,44	260,88	-1,96	225,22	-0,93
	Mar	967,93	120,34	10,90	215,30	18,47	109,88	13,92	94,89	15,05	261,93	-1,15	226,19	-0,17
	Abr	960,14	118,29	9,20	211,87	16,38	108,14	12,40	93,36	13,22	261,17	-2,17	225,48	-1,46
	May	917,88	112,96	5,88	202,61	12,72	103,31	9,25	89,12	10,03	261,79	-0,98	225,83	-0,27
	Jun	926,08	112,74	6,30	203,90	13,80	103,64	10,08	90,18	11,39	260,02	-0,86	226,26	0,32
	Jul	937,56	113,77	5,42	206,74	12,67	104,40	8,98	90,95	9,92	260,53	-1,12	226,99	-0,26
	Ago	929,90	113,94	2,12	208,24	8,77	104,62	4,77	91,44	5,39	264,04	1,03	230,78	1,63
	Sep	926,21	113,82	-0,05	208,52	6,41	104,59	2,52	91,28	3,40	265,26	1,98	231,51	2,85
	Oct	933,81	113,86	-3,69	207,85	1,86	104,02	-1,69	90,43	-0,92	264,28	2,20	229,77	3,00
	Nov	971,60	116,50	1,66	213,45	8,52	106,42	4,18	92,84	6,62	260,41	-0,87	227,18	1,45
	Dic	982,30	116,60	4,44	214,79	9,72	107,13	6,38	93,81	8,06	258,77	-0,93	226,59	0,63
2025	Ene	1.000,76	118,14	4,07	217,26	7,08	108,14	4,70	94,62	5,41	259,19	-0,25	226,80	0,43
	Feb	956,62	113,81	-4,90	208,91	-2,31	104,10	-4,81	90,95	-3,68	262,08	0,46	228,97	1,66
	Mar	932,55	111,61	-7,26	206,31	-4,17	101,62	-7,52	89,18	-6,01	263,75	0,70	231,46	2,33
	Abr	961,96	115,28	-2,54	216,21	2,05	104,77	-3,12	92,94	-0,45	264,13	1,13	234,30	3,91
	May	941,01	113,74	0,69	212,10	4,68	103,18	-0,12	91,03	2,14	266,46	1,79	235,06	4,09
	Jun	938,04	114,08	1,19	212,99	4,46	103,94	0,29	92,09	2,12	268,18	3,14	237,62	5,02
	Jul	951,55	115,88	1,85	216,67	4,80	104,97	0,55	93,28	2,55	269,40	3,40	239,39	5,46
	Ago	966,30	117,32	2,96	219,42	5,37	106,34	1,64	94,27	3,09	268,74	1,78	238,24	3,23
	Sep	960,37	117,06	2,84	218,63	4,85	105,88	1,24	93,55	2,49	270,33	1,91	238,84	3,17
	Oct	953,97	116,00	1,88	216,04	3,94	105,16	1,10	92,58	2,37	270,29	2,27	237,95	3,56
	Nov	935,70	113,70	-2,40	210,65	-1,31								

**Índices de tipo de cambio (índices)**

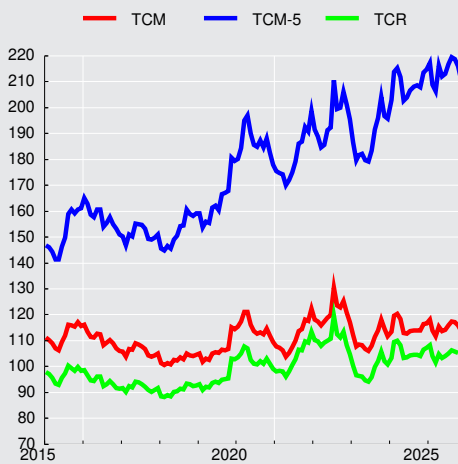

**Tipo de cambio observado**

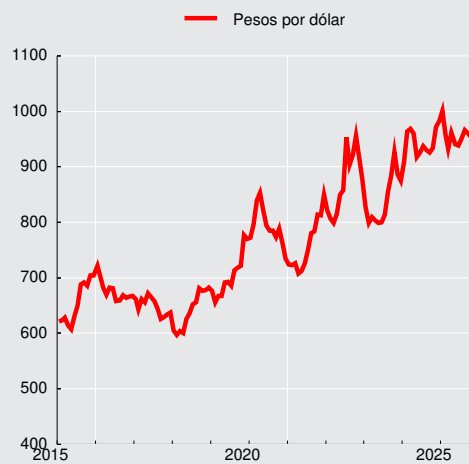

**CUADRO 8.2****Tipo de cambio nominal, peso-distintas monedas extranjeras, promedios mensuales (1)**

(Pesos por unidad de moneda extranjera)

Moneda	2025 Abr	May	Jun	Jul	Ago	Sep	Oct	Nov
Baht tailandés	28,48	28,54	28,78	29,34	29,79	30,03	29,30	28,90
Bolívar Soberano(3)	12,53	10,16	9,31	8,25	7,22	6,06	4,84	4,01
Boliviano (Bolivia)	140,23	137,17	136,74	138,71	140,86	140,00	139,06	136,40
Colón de Costa Rica(5)	1,91	1,86	1,86	1,89	1,92	1,91	1,90	1,88
Corona checa	42,99	42,58	43,54	45,17	45,85	46,27	45,73	44,64
Corona danesa	144,17	142,19	144,74	149,06	150,55	150,93	148,84	144,85
Corona noruega	91,12	91,37	93,29	93,84	94,71	96,52	95,22	92,19
Corona sueca	98,20	97,40	98,18	99,37	100,72	102,45	101,23	98,45
Dirham								
(Emiratos Árabes Unidos)	261,97	256,27	255,46	259,14	263,15	261,54	259,80	254,82
Dirham marroquí	102,44	101,69	102,72	105,54	106,92	106,37	104,04	100,93
Dólar australiano	604,38	605,61	609,73	622,56	626,80	632,74	624,41	608,59
Dólar canadiense	686,58	678,59	685,87	695,72	700,02	694,44	681,96	665,83
Dólar fiji(5)	414,76	410,73	412,10	419,10	422,44	421,75	416,21	405,44
Dólar hongkonés	123,89	120,65	119,52	121,22	123,43	123,33	122,69	120,32
Dólar neozelandés	559,85	558,42	565,41	571,44	570,10	565,56	550,00	529,14
Dólar de singapur	725,68	726,85	730,73	743,16	751,51	747,57	736,78	718,24
Dólar taiwanés	29,41	31,13	31,63	32,51	32,08	31,60	31,18	30,08
Dólar estadounidense	961,96	941,01	938,04	951,55	966,30	960,37	953,97	935,70
Euro	1.076,16	1.060,66	1.079,60	1.112,31	1.123,66	1.126,50	1.111,46	1.081,61
Forint (Hungría)	2,65	2,63	2,69	2,79	2,84	2,88	2,85	2,81
Franco Pacífico Island(5)	8,98	8,89	9,02	9,33	9,40	9,44	9,31	9,07
Franco suizo	1.148,43	1.134,20	1.151,48	1.192,77	1.198,05	1.205,02	1.196,72	1.164,63
Guaraní (Paraguay)	0,12	0,12	0,12	0,13	0,13	0,13	0,14	0,13
Libra esterlina	1.261,71	1.257,12	1.271,63	1.286,17	1.297,84	1.297,03	1.276,09	1.229,47
Nueva lira turca	25,26	24,26	23,82	23,67	23,68	23,25	22,82	22,14
Nuevo sol(Perú)	259,99	257,21	260,24	267,85	272,71	274,07	279,02	277,46
Peso argentino	0,86	0,82	0,79	0,76	0,73	0,69	0,67	0,65
Peso colombiano	0,23	0,22	0,23	0,23	0,24	0,25	0,25	0,25
Peso mexicano	47,96	48,40	49,25	50,93	51,64	51,86	51,80	50,79
Peso uruguayo	22,79	22,58	22,90	23,69	24,16	24,06	23,92	23,56
Rand (Sudáfrica)	50,92	51,94	52,60	53,64	54,51	55,01	55,22	54,31
Real (Brasil)	166,45	166,09	168,85	172,39	177,11	178,66	177,20	175,22
Ringgit (Malasia) (4)	217,82	220,74	221,20	224,93	228,56	228,02	226,29	225,19
Rubio (Rusia)(5)	11,60	11,81	12,00	12,15	12,12	11,65	11,85	11,71
Rupia (India)	11,23	11,04	10,92	11,06	11,04	10,88	10,79	10,54
Rupia (Indonesia) (6)	0,06	0,06	0,06	0,06	0,06	0,06	0,06	0,06
Won coreano	0,67	0,68	0,69	0,69	0,70	0,69	0,67	0,64
Yen (Japón)	6,65	6,50	6,50	6,48	6,54	6,50	6,32	6,04
Yuan Renminbi (China) (7)	131,71	130,52	130,58	132,65	134,61	134,79	133,83	131,61
Zloty (Polonia)	252,73	249,51	253,16	261,53	263,75	264,66	261,67	255,28
DEG (2)	1.295,25	1.273,31	1.279,14	1.303,61	1.319,13	1.316,26	1.302,08	1.270,25

Fuentes: Bloomberg y Reuters.





**CUADRO 8.3**  
**Paridades de monedas extranjeras, promedios mensuales (1)**  
 (Moneda extranjera por dólar)

Moneda	2025 Abr	May	Jun	Jul	Ago	Sep	Oct	Nov
Baht tailandés	33,7765	32,9687	32,5951	32,4336	32,4376	31,9804	32,5644	32,3789
Bolívar Soberano(3)	77,2024	92,6735	100,8250	115,4565	134,0576	159,0947	198,1433	233,5781
Boliviano (Bolivia)	6,8600	6,8600	6,8600	6,8600	6,8600	6,8600	6,8600	6,8600
Colón de Costa Rica(5)	503,8437	505,2723	504,6863	503,3866	503,1553	502,4726	500,7464	497,7869
Corona checa	22,3818	22,0992	21,5478	21,0675	21,0771	20,7540	20,8640	20,9608
Corona danesa	6,6742	6,6183	6,4814	6,3834	6,4186	6,3632	6,4096	6,4597
Corona noruega	10,5567	10,3002	10,0556	10,1394	10,2033	9,9504	10,0185	10,1501
Corona sueca	9,7971	9,6618	9,5542	9,5758	9,5946	9,3742	9,4238	9,5047
Dirham								
(Emiratos Árabes Unidos)	3,6720	3,6720	3,6720	3,6720	3,6720	3,6720	3,6720	3,6720
Dirham marroquí	9,3919	9,2541	9,1318	9,0153	9,0378	9,0289	9,1701	9,2703
Dólar australiano	1,5919	1,5539	1,5385	1,5284	1,5417	1,5178	1,5279	1,5375
Dólar canadiense	1,4012	1,3868	1,3677	1,3677	1,3804	1,3830	1,3989	1,4053
Dólar fiji(5)	2,3193	2,2911	2,2763	2,2704	2,2875	2,2771	2,2921	2,3079
Dólar hongkonés	7,7644	7,7998	7,8481	7,8497	7,8288	7,7869	7,7754	7,7767
Dólar neozelandés	1,7189	1,6852	1,6591	1,6651	1,6951	1,6983	1,7346	1,7684
Dólar de singapur	1,3256	1,2947	1,2837	1,2804	1,2858	1,2846	1,2948	1,3028
Dólar taiwanés	32,7136	30,2283	29,6564	29,2705	30,1266	30,3962	30,5937	31,1088
Euro	0,8942	0,8872	0,8689	0,8554	0,8600	0,8525	0,8583	0,8651
Forint (Hungría)	363,0022	358,0453	349,3238	341,3134	340,8743	334,1259	334,5963	332,3169
Franco Pacific Island(5)	107,1827	105,8835	104,0517	101,9957	102,7761	101,7938	102,4444	103,1738
Franco suizo	0,8383	0,8297	0,8147	0,7977	0,8066	0,7970	0,7972	0,8034
Guaraní (Paraguay)	8.001,5500	7.987,4700	7.967,9642	7.585,5803	7.296,4167	7.132,9808	7.031,5735	7.024,8367
Libra esterlina	0,7625	0,7486	0,7377	0,7398	0,7446	0,7405	0,7476	0,7611
Nueva lira turca	38,0930	38,7827	39,3871	40,1918	40,8039	41,3014	41,8090	42,2611
Nuevo sol peruano	3,6998	3,6586	3,6047	3,5525	3,5435	3,5041	3,4191	3,3723
Peso argentino	1.116,1316	1.147,4250	1.181,3309	1.255,7407	1.328,3746	1.390,3250	1.424,3485	1.427,3042
Peso colombiano	4.270,2472	4.199,5405	4.113,6925	4.049,7477	4.050,7150	3.925,8018	3.884,2631	3.776,8956
Peso mexicano	20,0586	19,4415	19,0462	18,6847	18,7122	18,5177	18,4156	18,4233
Peso uruguayo	42,1985	41,6773	40,9624	40,1662	40,0040	39,9228	39,8831	39,7220
Rand (Sudáfrica)	18,8936	18,1198	17,8351	17,7391	17,7290	17,4601	17,2756	17,2296
Real (Brasil)	5,7793	5,6658	5,5562	5,5194	5,4564	5,3755	5,3840	5,3403
Ringgit (Malasia) (4)	4,4160	4,2632	4,2407	4,2304	4,2279	4,2118	4,2157	4,1551
Rubio (Rusia)(5)	82,9706	79,7202	78,1903	78,3444	79,7018	82,4409	80,5403	79,9241
Rupia (India)	85,6277	85,2071	85,8876	86,0569	87,5355	88,3059	88,3742	88,8176
Rupia (Indonesia) (6)	16.792,3810	16.435,6000	16.292,9000	16.272,9545	16.306,6000	16.503,2000	16.589,8636	16.692,0500
Won coreano	1.443,3914	1.391,3945	1.366,2340	1.376,4595	1.388,6900	1.392,0015	1.421,5709	1.458,1930
Yen (Japón)	144,7938	144,7596	144,4185	146,7591	147,6774	147,7787	151,0044	155,0324
Yuan Renminbi (China) (7)	7,3030	7,2095	7,1835	7,1735	7,1787	7,1251	7,1281	7,1097
Zloty (Polonia)	3,8066	3,7716	3,7057	3,6383	3,6638	3,6287	3,6458	3,6654
DEG (2)	0,7427	0,7390	0,7333	0,7299	0,7325	0,7296	0,7327	0,7366

Fuentes: Bloomberg y Reuters.

## IX. ESTADÍSTICAS MONETARIAS Y FINANCIERAS\*

\*Para consultas sobre esta información dirigirse a: [dineroybanca@bcentral.cl](mailto:dineroybanca@bcentral.cl)

## **Agregados Monetarios**



### CUADRO 9.1.1 Base monetaria y agregados monetarios privados (1)(2)(3)

(Promedios en miles de millones de pesos)

		Base monetaria (4)	Circu- lante (5)	D1	Dv + Ahv	M1 (6)	Dp	Ahp	Cuotas de FM en instr.de de hasta	Inversión de FM en M2	Capta- ciones de CAC	Inversión de CAC en M2	M2 (7)
2021	Dic.	27.203	15.253	45.848	18.759	79.859	73.088	11.541	23.205	22.542	1.456	77	166.530
2022	Dic.	18.678	11.660	33.974	12.205	57.839	102.267	10.867	22.676	22.352	1.653	86	172.864
2023	Dic.	17.973	10.481	33.715	11.998	56.194	111.247	10.282	30.431	30.248	2.015	93	179.829
2024	Dic.	18.599	10.684	36.050	12.281	59.016	117.164	10.715	41.949	41.310	2.317	106	189.746
2023	Dic	17.973	10.481	33.715	11.998	56.194	111.247	10.282	30.431	30.248	2.015	93	179.829
2024	Ene	17.131	10.457	34.173	11.930	56.560	111.958	10.288	30.490	30.257	2.031	123	180.948
	Feb	18.994	10.452	33.969	11.905	56.326	112.846	10.247	28.875	28.498	2.065	123	181.738
	Mar	18.297	10.439	33.832	11.858	56.129	114.392	10.264	30.660	30.225	2.069	92	183.197
	Abr	18.956	10.397	34.394	11.899	56.690	115.190	10.325	35.073	34.616	2.062	93	184.630
	May	18.092	10.321	33.870	11.966	56.158	115.455	10.389	39.100	38.634	2.081	100	184.448
	Jun	18.214	10.277	34.343	11.953	56.573	116.753	10.457	39.989	39.518	2.145	101	186.299
	Jul	17.955	10.222	34.285	11.944	56.451	118.803	10.509	37.008	36.407	2.235	100	188.497
	Ago	18.080	10.206	33.810	11.734	55.750	119.704	10.528	37.455	36.638	2.300	98	189.002
	Sep	18.625	10.357	34.170	12.029	56.555	118.838	10.602	37.416	36.642	2.335	98	189.005
	Oct	18.298	10.309	33.822	11.888	56.020	119.088	10.664	37.668	37.017	2.337	103	188.656
	Nov	18.766	10.425	34.515	11.832	56.773	117.843	10.683	41.942	41.256	2.313	103	188.195
	Dic	18.599	10.684	36.050	12.281	59.016	117.164	10.715	41.949	41.310	2.317	106	189.746
2025	Ene	18.842	10.736	36.420	12.181	59.338	117.329	10.758	41.678	41.111	2.364	101	190.255
	Feb	18.787	10.729	35.719	12.255	58.703	117.909	10.776	42.091	41.457	2.388	94	190.316
	Mar	19.469	10.717	35.818	12.291	58.826	117.449	10.870	42.563	41.917	2.418	99	190.109
	Abr	18.419	10.668	36.616	12.479	59.763	119.285	10.982	42.357	41.806	2.458	103	192.936
	May	18.686	10.682	36.163	12.438	59.284	120.071	11.103	42.862	42.453	2.483	106	193.244
	Jun	18.978	10.692	36.386	12.556	59.634	120.756	11.197	44.011	43.697	2.516	107	194.310
	Jul	18.445	10.662	36.116	12.657	59.435	120.909	11.264	43.294	42.986	2.529	106	194.339
	Ago	19.505	10.654	35.938	12.637	59.230	120.437	11.304	42.385	42.084	2.555	101	193.726
	Sep	19.211	10.827	36.249	12.899	59.975	120.214	11.413	41.769	41.490	2.559	103	194.337
	Oct	18.887	10.768	35.638	12.845	59.252	119.673	11.479	41.046	40.763	2.541	107	193.121
	Nov	19.151	10.764	35.804	12.928	59.496	119.758	11.523	40.569	40.276	2.529	104	193.495

**CUADRO 9.1.1**  
**Base monetaria y agregados monetarios privados (continuación) (1)(2)(3)**

(Promedios en miles de millones de pesos)

		Depósitos en moneda extranjera	Documentos del Banco Central	Bonos de Tesorería	Letras de crédito	Efectos de comercio	Bonos de empresas	Cuotas del resto de FM	Inversión de FM en M3	Cuotas de ahorro vo- luntario AFP	Inversión de AFP en M3	M3 (8)
2021	Dic.	31.687	18.633	36.692	113	254	29.706	25.363	7.649	3.761	1.332	303.759
2022	Dic.	32.255	15.770	44.398	99	459	33.898	22.162	11.002	2.801	1.245	312.459
2023	Dic.	30.649	20.622	51.589	84	517	35.587	22.826	11.769	2.282	950	331.266
2024	Dic.	30.587	17.676	57.865	71	993	38.556	35.952	17.183	2.425	928	355.758
2023	Dic	30.649	20.622	51.589	84	517	35.587	22.826	11.769	2.282	950	331.266
2024	Ene	31.102	21.547	51.833	81	494	35.538	23.668	12.111	2.320	950	334.471
	Feb	32.182	22.450	51.632	80	450	35.680	24.461	12.280	2.343	933	337.802
	Mar	33.248	21.666	51.737	80	518	36.013	25.748	12.515	2.399	931	341.162
	Abr	34.192	20.600	51.972	78	592	36.288	26.377	12.628	2.374	918	343.556
	May	32.991	20.028	53.594	77	610	36.301	26.353	12.647	2.314	900	343.169
	Jun	32.680	19.137	56.263	77	651	36.333	27.488	13.078	2.315	896	347.268
	Jul	32.180	17.678	57.747	74	717	36.446	29.231	13.840	2.341	903	350.168
	Ago	31.791	16.974	58.247	73	792	36.621	30.634	14.639	2.361	930	350.927
	Sep	31.637	17.096	58.651	74	852	36.988	33.154	16.497	2.400	913	352.447
	Oct	28.818	17.973	59.625	71	831	37.364	34.119	16.607	2.418	928	352.339
	Nov	30.641	18.390	59.659	70	901	37.763	35.161	17.019	2.429	933	355.258
	Dic	30.587	17.676	57.865	71	993	38.556	35.952	17.183	2.425	928	355.758
2025	Ene	29.946	17.395	57.214	68	976	38.375	36.803	17.356	2.393	897	355.171
	Feb	29.304	16.443	58.528	67	883	38.620	37.250	17.680	2.366	877	355.219
	Mar	29.792	15.489	58.902	67	899	39.102	37.966	18.447	2.339	864	355.355
	Abr	29.954	16.005	59.780	65	1.092	39.119	39.116	19.213	2.346	874	360.326
	May	29.535	19.096	61.333	65	1.107	39.403	40.159	19.509	2.356	867	365.921
	Jun	29.682	18.431	61.969	65	1.153	39.055	41.188	19.895	2.378	862	367.473
	Jul	29.575	19.962	62.618	63	1.219	39.212	42.632	20.346	2.428	864	370.838
	Ago	29.773	20.065	63.473	61	1.193	39.155	44.831	20.839	2.505	865	373.079
	Sep	30.717	19.136	63.910	62	1.198	40.215	46.791	22.344	2.576	875	375.723
	Oct	30.302	19.672	64.964	59	1.178	40.934	47.430	22.485	2.568	878	376.865
	Nov	29.237	19.067	65.408	59	1.198	41.737	48.331	23.297	2.550	873	376.913

**Agregados monetarios**  
**(variación anual)**

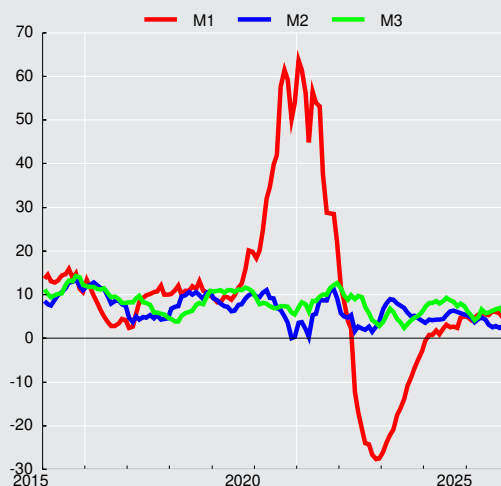

**CUADRO 9.1.2**  
**Agregados monetarios reales desestacionalizados (1)(2)(3)**

(Promedios en saldos reales, en miles de millones de pesos de 2023)

		Circulante (4)				M1 (5)			
		Original		Desestacionalizado		Original		Desestacionalizado	
		Serie	Variac. porcent. en 12 meses	Serie	Variac. porcent. en el mes	Serie	Variac. porcent. en 12 meses	Serie	Variac. porcent. en el mes
2021	Dic.	17.694,4	47,9	17.277,6	-2,5	92.644,3	38,5	90.469,3	-3,9
2022	Dic.	11.994,6	-15,6	11.740,0	-3,9	59.498,8	-21,7	58.215,4	-3,2
2023	Dic.	10.373,3	-23,0	10.179,2	-1,3	55.615,4	-20,3	54.513,7	-0,3
2024	Dic.	10.115,9	-7,3	9.932,3	0,3	55.875,6	-2,0	54.798,4	-0,3
2023	Dic	10.373,3	-13,5	10.179,2	-1,3	55.615,4	-6,5	54.513,7	-0,3
2024	Ene	10.280,6	-11,6	10.163,8	-0,2	55.603,9	-4,2	54.696,4	0,3
	Feb	10.214,9	-10,7	10.121,8	-0,4	55.049,1	-3,6	54.764,9	0,1
	Mar	10.164,8	-8,6	10.196,5	0,7	54.653,3	-2,8	54.738,5	-0,0
	Abr	10.070,9	-7,9	10.159,1	-0,4	54.910,6	-2,1	54.477,7	-0,5
	May	9.970,3	-8,1	10.034,3	-1,2	54.248,2	-3,1	54.178,6	-0,5
	Jun	9.936,9	-7,5	9.965,9	-0,7	54.702,5	-1,9	54.210,6	0,1
	Jul	9.810,6	-7,8	9.890,7	-0,8	54.180,6	-1,4	54.291,9	0,2
	Ago	9.771,2	-7,2	9.851,6	-0,4	53.374,8	-2,1	54.023,6	-0,5
	Sep	9.906,7	-5,8	9.871,8	0,2	54.099,0	-1,3	54.379,5	0,7
	Oct	9.766,2	-6,1	9.779,3	-0,9	53.069,2	-2,2	53.987,8	-0,7
	Nov	9.850,5	-3,9	9.900,0	1,2	53.645,1	0,6	54.973,0	1,8
	Dic	10.115,9	-2,5	9.932,3	0,3	55.875,6	0,5	54.798,4	-0,3
2025	Ene	10.058,5	-2,2	9.943,1	0,1	55.591,0	-0,0	54.666,3	-0,2
	Feb	10.011,9	-2,0	9.929,2	-0,1	54.780,5	-0,5	54.482,0	-0,3
	Mar	9.950,4	-2,1	9.964,4	0,4	54.619,8	-0,1	54.611,1	0,2
	Abr	9.885,8	-1,8	9.962,9	-0,0	55.382,6	0,9	54.842,2	0,4
	May	9.879,6	-0,9	9.937,8	-0,3	54.831,2	1,1	54.764,8	-0,1
	Jun	9.929,3	-0,1	9.954,2	0,2	55.381,1	1,2	54.880,9	0,2
	Jul	9.815,8	0,1	9.904,7	-0,5	54.718,4	1,0	54.873,3	-0,0
	Ago	9.805,1	0,3	9.900,6	-0,0	54.509,3	2,1	55.218,3	0,6
	Sep	9.919,9	0,1	9.884,5	-0,2	54.952,2	1,6	55.225,7	0,0
	Oct	9.861,8	1,0	9.878,8	-0,1	54.264,8	2,3	55.333,2	0,2
	Nov	9.833,3	-0,2	9.879,8	0,0	54.349,2	1,3	55.666,2	0,6

**CUADRO 9.1.2**  
**Agregados monetarios reales desestacionalizados (continuación) (1)(2)(3)**

(Promedios en saldos reales, en miles de millones de pesos de 2023)

		M2 (6)				M3 (7)			
		Original		Desestacionalizado		Original		Desestacionalizado	
		Serie	Variac. porcent. en 12 meses	Serie	Variac. porcent. en el mes	Serie	Variac. porcent. en 12 meses	Serie	Variac. porcent. en el mes
2021		193.190	1,9	191.539	-1,7	352.388	4,7	349.816	-0,5
2022		177.826	-7,4	176.573	-0,1	321.426	-3,5	319.420	-0,8
2023		177.978	-0,9	176.929	0,2	327.856	-2,7	326.190	0,8
2024		179.650	0,7	178.652	-0,3	336.829	3,7	335.430	0,0
2023	Dic	177.978	0,1	176.929	0,2	327.856	2,0	326.190	0,8
2024	Ene	177.888	-0,3	177.538	0,3	328.815	3,3	330.145	1,2
	Feb	177.618	-0,2	178.062	0,3	330.143	3,5	332.476	0,7
	Mar	178.381	0,4	179.436	0,8	332.193	4,3	335.202	0,8
	Abr	178.836	0,3	178.972	-0,3	332.774	4,4	335.185	-0,0
	May	178.176	0,2	178.314	-0,4	331.500	3,6	332.672	-0,7
	Jun	180.138	0,2	179.043	0,4	335.784	4,1	334.406	0,5
	Jul	180.917	0,8	179.979	0,5	336.086	4,5	335.025	0,2
	Ago	180.950	1,4	180.421	0,2	335.976	3,8	334.103	-0,3
	Sep	180.797	2,1	180.631	0,1	337.141	4,1	335.324	0,4
	Oct	178.719	1,4	179.607	-0,6	333.781	2,6	331.891	-1,0
	Nov	177.828	1,6	179.271	-0,2	335.688	3,6	335.284	1,0
	Dic	179.650	0,9	178.652	-0,3	336.829	2,7	335.430	0,0
2025	Ene	178.242	0,2	177.925	-0,4	332.744	1,2	334.054	-0,4
	Feb	177.600	-0,0	178.120	0,1	331.484	0,4	333.757	-0,1
	Mar	176.518	-1,0	177.485	-0,4	329.949	-0,7	332.807	-0,3
	Abr	178.793	-0,0	178.779	0,7	333.913	0,3	336.105	1,0
	May	178.731	0,3	178.819	0,0	338.439	2,1	339.426	1,0
	Jun	180.451	0,2	179.373	0,3	341.264	1,6	339.790	0,1
	Jul	178.917	-1,1	178.095	-0,7	341.408	1,6	340.245	0,1
	Ago	178.286	-1,5	177.845	-0,1	343.345	2,2	341.581	0,4
	Sep	178.062	-1,5	177.868	0,0	344.258	2,1	342.404	0,2
	Oct	176.867	-1,0	177.830	-0,0	345.146	3,4	343.499	0,3
	Nov	176.757	-0,6	178.076	0,1	344.307	2,6	343.954	0,1

# Depósitos y Colocaciones



**CUADRO 9.2.1**  
**Colocaciones por tipo de deudor, balances individuales (1)(2)(5)**  
(Saldos en miles de millones de pesos)

		Comerciales (3)(4)	Consumo (3)(4)	Vivienda (4)	Crédito comercio exterior	Total
2021	Dic.	116.190	17.534	65.503	10.448	209.675
2022	Dic.	125.023	19.372	74.887	11.345	230.627
2023	Dic.	124.009	20.071	80.371	12.519	236.970
2024	Dic.	127.908	20.459	85.364	15.023	248.755
2023	Dic	124.009	20.071	80.371	12.519	236.970
2024	Ene	123.831	20.164	80.440	13.550	237.985
	Feb	124.893	20.181	80.786	14.083	239.943
	Mar	125.483	20.266	81.440	14.153	241.342
	Abr	124.856	20.199	81.937	13.966	240.958
	May	123.426	20.199	82.408	14.146	240.178
	Jun	123.791	20.176	82.815	14.698	241.481
	Jul	123.043	20.180	82.927	14.560	240.710
	Ago	122.552	20.207	83.416	13.977	240.153
	Sep	122.647	20.146	83.844	13.299	239.936
	Oct	123.985	20.271	84.007	14.258	242.522
	Nov	125.960	20.460	84.759	14.646	245.824
	Dic	127.908	20.459	85.364	15.023	248.755
2025	Ene	126.835	20.548	85.435	14.909	247.727
	Feb	127.137	20.527	86.046	14.207	247.917
	Mar	127.670	20.593	86.549	13.861	248.673
	Abr	128.236	20.623	87.026	14.333	250.218
	May	128.221	20.665	87.355	14.464	250.704
	Jun	128.121	20.682	87.564	14.305	250.672
	Jul	129.422	20.720	87.514	14.310	251.967
	Ago	129.844	20.805	88.136	14.926	253.711
	Sep	129.975	20.782	88.611	14.454	253.821
	Oct	130.017	20.947	89.013	13.509	253.487
	Nov	130.610	21.072	88.861	13.559	254.102

Fuente: Comisión para el Mercado Financiero (CMF) y Banco Central de Chile.

**Colocaciones por tipo de deudor**  
**(variación anual, porcentaje)**

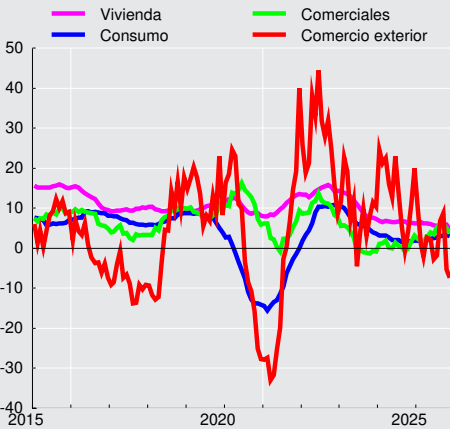





**CUADRO 9.2.2**  
Colocaciones según reajustabilidad. Saldos (1)(2)(3)(4)

		Colocaciones en moneda nacional (miles de millones de pesos)								Colocaciones en moneda extranjera (millones de dólares) (4)		
		No Reajustables			Reajustables				Total	Hasta 1 año	Mas de 1 año	Total
		Hasta 1 año	Más de 1 año	Total	Hasta 1 año	Más de 1 año	En letras de crédito	Total				
2021	Dic.	15.023	54.792	69.815	11.658	88.410	483	100.552	170.367	10.948	13.394	24.342
2022	Dic.	20.490	55.012	75.503	11.619	99.306	417	111.342	186.845	14.555	13.700	28.256
2023	Dic.	16.428	56.113	72.541	15.557	105.786	344	121.687	194.228	14.456	12.783	27.239
2024	Dic.	18.192	52.875	71.067	17.241	111.462	292	128.995	200.063	14.219	12.714	26.932
2023	Oct	16.202	55.253	71.455	14.984	104.679	353	120.017	191.472	16.525	12.152	28.677
	Nov	16.089	55.753	71.842	15.273	104.998	348	120.620	192.462	15.483	13.094	28.577
	Dic	16.428	56.113	72.541	15.557	105.786	344	121.687	194.228	14.456	12.783	27.239
2024	Ene	15.591	56.320	71.911	15.535	105.579	336	121.451	193.363	14.928	13.071	27.999
	Feb	15.606	56.184	71.790	15.769	105.779	333	121.881	193.671	14.715	12.764	27.478
	Mar	15.599	55.881	71.479	16.034	106.871	330	123.236	194.715	14.564	12.916	27.480
	Abr	15.858	55.410	71.267	16.256	107.566	325	124.147	195.415	14.460	13.365	27.825
	May	15.249	54.489	69.738	16.453	108.228	321	125.001	194.739	14.109	13.586	27.695
	Jun	16.107	53.680	69.787	16.372	108.616	318	125.306	195.094	14.094	13.702	27.796
	Jul	16.144	53.317	69.461	16.524	108.732	419	125.676	195.137	14.050	13.291	27.341
	Ago	15.911	53.060	68.971	16.671	109.440	310	126.422	195.392	13.955	13.358	27.313
	Sep	16.225	52.883	69.107	16.812	110.076	306	127.194	196.301	14.073	12.883	26.955
	Oct	17.043	52.644	69.687	17.008	110.082	300	127.391	197.077	14.127	13.019	27.146
	Nov	17.276	52.737	70.014	17.105	110.871	297	128.273	198.286	14.200	12.775	26.975
	Dic	18.192	52.875	71.067	17.241	111.462	292	128.995	200.063	14.219	12.714	26.932
2025	Ene	17.560	52.676	70.236	17.283	111.447	287	129.018	199.254	14.065	12.531	26.596
	Feb	17.791	52.522	70.313	17.548	112.169	285	130.003	200.316	13.934	12.691	26.625
	Mar	18.494	52.540	71.034	17.432	112.784	282	130.498	201.533	13.683	12.680	26.363
	Abr	18.923	52.778	71.701	17.436	113.284	278	130.998	202.700	13.885	12.665	26.550
	May	18.351	53.042	71.393	17.503	113.729	275	131.507	202.900	14.008	12.876	26.884
	Jun	17.898	53.246	71.144	17.576	114.307	271	132.154	203.298	14.451	12.545	26.996
	Jul	17.825	53.318	71.143	17.302	114.395	265	131.962	203.105	13.950	12.952	26.901
	Ago	18.097	53.519	71.616	17.590	115.271	262	133.123	204.739	14.832	12.934	27.765
	Sep	17.986	53.836	71.822	17.739	115.295	258	133.291	205.113	14.378	12.538	26.915

**CUADRO 9.2.3**  
**Depósitos y captaciones en moneda nacional (1) (2) (3)**

(Saldos en miles de millones de pesos)

		venta de títulos de crédito con pacto de retrocompra	Obligaciones en letras de crédito	Depósitos y otras obligaciones a la vista			Depósitos y otras captaciones a plazo						Total
				En cuentas corrientes	Ahorro a la vista	Otros	Hasta 89 días	De 90 a 365 días		A más de un año		Ahorro a plazo	
								Reajus- table	No reajus- table	Reajus- table	No reajus- table		
2021	Dic.	654	669	52.774	317	18.505	27.882	805	12.115	37.980	4.550	11.613	167.862
2022	Dic.	772	592	42.284	474	12.181	36.773	3.738	14.547	48.107	11.441	10.903	181.812
2023	Dic.	1.197	498	42.607	436	12.168	39.809	3.907	19.277	48.081	9.270	10.342	187.593
2024	Dic.	2.784	424	45.785	495	12.531	38.904	3.416	17.763	49.827	14.745	10.796	197.469
2023	Oct	1.398	494	40.276	420	12.022	41.151	3.668	19.257	46.941	9.071	10.389	185.087
	Nov	946	496	40.859	424	12.297	41.076	3.790	19.801	47.357	9.131	10.339	186.516
	Dic	1.197	498	42.607	436	12.168	39.809	3.907	19.277	48.081	9.270	10.342	187.593
2024	Ene	2.864	471	42.177	444	12.207	40.545	3.889	18.986	48.835	9.166	10.284	189.868
	Feb	2.179	471	42.033	454	12.679	41.357	3.681	19.150	48.261	9.789	10.285	190.340
	Mar	2.032	474	43.157	460	12.428	41.554	3.554	18.785	49.193	10.041	10.342	192.021
	Abr	1.916	454	42.508	468	12.172	41.009	3.493	17.884	49.371	10.569	10.394	190.238
	May	1.928	456	42.587	475	12.192	41.343	3.553	18.630	49.960	10.992	10.475	192.591
	Jun	3.206	456	42.942	480	12.226	39.741	3.601	19.646	49.677	11.759	10.529	194.261
	Jul	2.837	435	42.795	477	11.945	40.836	3.623	19.701	50.052	12.690	10.543	195.935
	Ago	3.505	437	41.575	479	12.047	41.216	3.425	19.150	49.582	13.207	10.603	195.227
	Sep	3.193	440	41.794	486	11.996	40.364	3.230	19.113	50.116	13.799	10.700	195.229
	Oct	3.457	420	42.175	491	12.200	40.726	3.422	19.608	49.397	13.729	10.726	196.350
	Nov	2.773	422	42.625	492	12.270	40.846	3.307	18.415	49.704	13.716	10.761	195.331
	Dic	2.784	424	45.785	495	12.531	38.904	3.416	17.763	49.827	14.745	10.796	197.469
2025	Ene	3.470	402	43.870	470	12.608	38.924	3.032	17.417	50.064	15.021	10.800	196.077
	Feb	5.716	404	44.290	472	12.598	38.551	2.819	17.524	50.332	15.158	10.873	198.736
	Mar	3.643	406	44.506	470	12.656	37.940	2.861	17.467	50.414	15.416	11.000	196.780
	Abr	3.554	390	44.461	470	13.155	39.339	2.960	17.208	50.879	16.403	11.095	199.914
	May	3.725	391	45.391	473	12.946	39.077	3.428	17.688	50.842	16.760	11.214	201.935
	Jun	5.574	391	44.638	475	12.843	38.716	3.456	17.430	50.400	16.841	11.295	202.061
	Jul	5.890	373	45.138	468	13.180	39.437	3.094	17.654	49.928	17.482	11.323	203.968
	Ago	4.925	375	44.723	470	13.216	39.290	2.860	17.581	49.539	18.046	11.422	202.448
	Sep	4.859	376	44.874	475	13.022	38.058	2.784	16.843	49.792	18.492	11.516	201.091

**CUADRO 9.2.4**  
**Depósitos en moneda extranjera (1)**

(Saldos en millones de dólares)

		Depósitos y otras obligaciones a la vista(2)		Depósitos y otras captaciones a plazo (3)		Total
2021	Dic.		13.075		32.324	45.399
2022	Dic.		10.799		33.586	44.386
2023	Dic.		8.672		33.260	41.932
2024	Dic.		7.779		32.768	40.547
2023	Oct		7.990		33.904	41.895
	Nov		8.479		33.521	42.000
	Dic		8.672		33.260	41.932
2024	Ene		8.220		33.031	41.252
	Feb		7.886		32.592	40.478
	Mar		7.428		34.300	41.728
	Abr		8.879		34.494	43.373
	May		8.675		34.054	42.730
	Jun		7.354		33.105	40.459
	Jul		7.567		31.904	39.471
	Ago		7.833		33.437	41.270
	Sep		8.024		33.717	41.741
	Oct		7.676		34.707	42.382
	Nov		7.832		33.223	41.055
	Dic		7.779		32.768	40.547
2025	Ene		7.682		32.204	39.886
	Feb		7.602		33.445	41.047
	Mar		7.892		34.232	42.124
	Abr		8.908		33.437	42.345
	May		8.175		34.482	42.657
	Jun		7.986		34.765	42.751
	Jul		7.701		33.034	40.735
	Ago		7.457		33.416	40.873
	Sep		8.251		33.494	41.745

## **Panoramas Financieros**



### CUADRO 9.3.1 Activos y pasivos del Banco Central de Chile (1)(5)

(Saldos en miles de millones de pesos)

		Posición externa neta		Crédito interno neto					Total	Pasivos monetarios		
		Reservas internacio- nales	Otros (2)	Sector privado (3)	Gobierno General (neto)	Bancos y financieras		Otros (neto) (4)		Base monetaria		Bonos y pagarés
						Docu- mentos	Otros (3)			Circulante	Encaje	
2021	Dic.	43.643	-2.752	-38	356	19.056	7.838	-3.807	64.297	15.210	6.247	42.840
2022	Dic.	33.653	-2.177	-33	322	15.457	7.884	599	55.705	11.608	6.033	38.064
2023	Dic.	41.003	-2.247	-28	311	4.888	10.957	2.756	57.641	10.524	6.268	40.850
2024	Dic.	44.071	-2.453	-32	278	0	-1.351	308	40.821	10.852	7.226	22.742
2023	Dic	41.003	-2.247	-28	311	4.888	10.957	2.756	57.641	10.524	6.268	40.850
2024	Ene	43.914	-2.453	-27	313	3.828	7.449	1.434	54.458	10.383	6.282	37.793
	Feb	45.630	-2.549	-26	316	2.831	4.634	251	51.087	10.423	5.203	35.460
	Mar	44.910	-2.556	-26	317	2.108	2.439	309	47.500	10.439	6.453	30.608
	Abr	41.432	-2.454	-25	311	1.245	2.354	2.383	45.246	10.328	6.183	28.735
	May	42.074	-2.377	-25	321	460	2.679	3.068	46.201	10.269	9.354	26.577
	Jun	41.905	-2.452	-25	320	0	-780	1.732	40.700	10.269	7.899	22.532
	Jul	43.525	-2.507	-25	320	0	-3.917	1.257	38.652	10.136	6.505	22.011
	Ago	42.442	-2.360	-25	323	0	-3.846	2.343	38.876	10.182	6.834	21.860
	Sep	40.895	-2.331	-25	281	0	-2.697	2.926	39.048	10.361	6.422	22.265
	Oct	42.431	-2.420	-27	325	0	-1.124	1.455	40.639	10.357	7.164	23.118
	Nov	43.896	-2.426	-30	327	0	-293	499	41.973	10.483	6.987	24.503
	Dic	44.071	-2.453	-32	278	0	-1.351	308	40.821	10.852	7.226	22.742
2025	Ene	43.961	-2.509	-27	308	0	-1.012	428	41.148	10.689	7.437	23.023
	Feb	42.680	-2.406	-25	310	0	-2.251	1.606	39.912	10.743	7.066	22.103
	Mar	42.637	-2.445	-27	311	0	-1.049	1.587	41.013	10.710	6.535	23.768
	Abr	43.152	-2.513	-25	313	0	-2.556	1.190	39.561	10.609	5.450	23.502
	May	42.913	-2.476	-26	314	0	-1.100	1.571	41.196	10.674	6.255	24.267
	Jun	43.417	-2.492	-27	314	0	-98	1.333	42.445	10.707	7.269	24.469
	Jul	45.196	-2.570	-29	313	0	1.354	-112	44.152	10.609	8.880	24.664
	Ago	45.275	-2.520	-28	315	0	-89	-7	42.946	10.663	7.672	24.611
	Sep	45.583	-2.515	-28	316	0	-1.649	263	41.971	10.754	6.287	24.930
	Oct	45.108	-2.445	-30	317	0	-1.124	1.259	43.085	10.731	6.792	25.562
	Nov	45.199	-2.497	-37	331	0	-1.032	1.797	43.761	10.801	7.591	25.369



**CUADRO 9.3.2**  
**Activos y pasivos del Banco Central de Chile, bancos comerciales y sociedades financieras (1)(2)(3)(6)**  
 (Saldos en miles de millones de pesos)

		Posición externa neta		Crédito interno			Total	Dinero y cuasidinero privado		
		Reservas Internacionales del Banco Central	Otros	Sector privado (4)	Gobierno General (neto)	Otros (neto) (5)		Dinero	Cuasidinero	
									Bancario	Dctos. del Banco Central
2021	Dic.	43.643	-7.360	197.905	17.963	-38.426	213.725	79.301	117.730	16.694
2022	Dic.	33.653	-9.335	217.662	17.266	-39.237	220.009	59.295	147.205	13.510
2023	Dic.	41.003	-10.246	224.808	17.255	-43.591	229.230	58.005	152.338	18.886
2024	Dic.	44.071	-11.309	233.464	20.884	-52.496	234.614	61.887	158.787	13.939
2023	Oct	38.748	-8.740	224.073	15.600	-41.632	228.049	55.801	151.524	20.724
	Nov	37.506	-9.467	223.719	15.972	-39.788	227.942	56.452	151.581	19.909
	Dic	41.003	-10.246	224.808	17.255	-43.591	229.230	58.005	152.338	18.886
2024	Ene	43.914	-11.171	226.028	17.616	-44.123	232.263	57.973	154.023	20.268
	Feb	45.630	-9.496	227.243	18.509	-47.164	234.723	58.194	156.059	20.470
	Mar	44.910	-10.365	228.144	19.885	-45.009	237.565	58.667	158.967	19.931
	Abr	41.432	-7.928	228.016	20.482	-46.879	235.122	57.957	158.632	18.533
	May	42.074	-8.576	227.078	19.907	-44.290	236.194	58.055	159.444	18.694
	Jun	41.905	-9.396	227.839	20.250	-45.128	235.470	58.490	159.793	17.187
	Jul	43.525	-9.656	227.567	20.584	-47.009	235.010	57.915	161.346	15.750
	Ago	42.442	-9.876	227.112	21.039	-47.949	232.767	57.088	160.958	14.721
	Sep	40.895	-9.015	226.904	21.065	-46.649	233.200	57.613	160.193	15.395
	Oct	42.431	-9.903	228.631	20.737	-49.774	232.121	57.902	160.103	14.115
	Nov	43.896	-10.585	231.021	19.951	-50.601	233.683	58.770	159.044	15.869
	Dic	44.071	-11.309	233.464	20.884	-52.496	234.614	61.887	158.787	13.939
2025	Ene	43.961	-11.618	232.715	20.535	-54.262	231.331	60.382	157.473	13.476
	Feb	42.680	-11.186	232.889	21.835	-54.101	232.116	61.006	157.715	13.394
	Mar	42.637	-11.823	233.655	21.508	-50.813	235.163	60.924	160.710	13.528
	Abr	43.152	-9.795	234.668	23.500	-57.449	234.075	61.412	160.119	12.544
	May	42.913	-10.406	234.947	23.643	-53.270	237.827	61.745	161.304	14.779
	Jun	43.417	-12.808	235.682	24.947	-53.214	238.022	61.046	160.707	16.269
	Jul	45.196	-11.582	236.642	25.564	-55.510	240.310	61.509	162.081	16.721
	Ago	45.275	-15.909	238.265	24.751	-52.388	239.993	61.277	161.953	16.763
	Sep	45.583	-14.193	238.028	26.287	-55.624	240.081	61.641	160.958	17.482

**CUADRO 9.3.3**  
**Activos y pasivos de bancos comerciales y sociedades financieras (1)(2)(3)(6)**  
 (Saldos en miles de millones de pesos)

		Posición externa neta		Crédito interno						Total	Pasivos	
		Corto plazo	Largo plazo	Sector privado (4)	Gobierno General (neto)	Banco Central			Otros (neto) (5)		Depósitos a la vista privados (D1A)	Cuasidinero bancario
						Reservas monetarias	Pagarés con mcto. secundario	Otros (neto)				
2021	Dic.	2.231	-6.839	197.943	17.607	6.247	26.146	1.384	-62.898	181.821	64.091	117.730
2022	Dic.	227	-7.385	217.695	16.945	6.033	24.554	-2.286	-60.892	194.891	47.687	147.205
2023	Dic.	1.758	-9.756	224.836	16.944	6.268	21.964	4.252	-66.444	199.820	47.482	152.338
2024	Dic.	1.260	-10.116	233.496	20.607	7.226	8.803	9.831	-61.284	209.822	51.035	158.787
2023	Oct	3.454	-9.893	224.109	15.383	9.398	20.595	-3.540	-62.627	196.880	45.356	151.524
	Nov	2.712	-9.967	223.754	15.663	4.579	21.949	-478	-60.494	197.717	46.136	151.581
	Dic	1.758	-9.756	224.836	16.944	6.268	21.964	4.252	-66.444	199.820	47.482	152.338
2024	Ene	1.764	-10.483	226.056	17.303	6.282	17.525	2.417	-59.252	201.613	47.590	154.023
	Feb	2.856	-9.804	227.269	18.194	5.203	14.990	4.331	-59.211	203.830	47.771	156.059
	Mar	2.407	-10.215	228.170	19.568	6.453	10.677	2.306	-52.171	207.195	48.228	158.967
	Abr	4.217	-9.692	228.041	20.170	6.183	10.202	4.952	-57.813	206.261	47.629	158.632
	May	3.174	-9.373	227.103	19.587	9.354	7.883	6.034	-56.531	207.230	47.786	159.444
	Jun	3.145	-10.089	227.864	19.930	7.899	5.345	4.686	-50.766	208.014	48.222	159.793
	Jul	2.847	-9.996	227.592	20.265	6.505	6.261	8.291	-52.640	209.125	47.779	161.346
	Ago	2.217	-9.733	227.137	20.716	6.834	7.139	9.213	-55.659	207.864	46.905	160.958
	Sep	3.055	-9.739	226.929	20.784	6.422	6.870	7.883	-54.761	207.444	47.251	160.193
	Oct	1.496	-8.979	228.658	20.412	7.164	9.003	9.560	-59.665	207.649	47.546	160.103
	Nov	1.482	-9.640	231.051	19.623	6.987	8.634	9.856	-60.662	207.331	48.287	159.044
	Dic	1.260	-10.116	233.496	20.607	7.226	8.803	9.831	-61.284	209.822	51.035	158.787
2025	Ene	963	-10.072	232.741	20.228	7.437	9.546	10.367	-64.045	207.166	49.693	157.473
	Feb	978	-9.758	232.915	21.525	7.066	8.709	9.547	-63.003	207.979	50.264	157.715
	Mar	399	-9.504	233.682	21.349	6.535	10.240	11.077	-62.852	210.924	50.214	160.710
	Abr	2.201	-9.483	234.693	23.187	5.450	10.958	11.498	-67.581	210.922	50.803	160.119
	May	2.073	-10.003	234.973	23.329	6.255	9.488	10.223	-63.965	212.375	51.071	161.304
	Jun	-428	-9.888	235.709	24.632	7.269	8.200	9.071	-63.520	211.046	50.339	160.707
	Jul	1.569	-10.582	236.671	25.251	8.880	7.943	8.750	-65.502	212.980	50.900	162.081
	Ago	-2.521	-10.868	238.293	24.435	7.672	7.847	8.484	-60.777	212.567	50.614	161.953
	Sep	-467	-11.212	238.056	25.971	6.287	7.448	8.423	-62.662	211.845	50.888	160.958

**CUADRO 9.3.4**  
**Balance del Banco Central: Saldos por posición (1)(3)**

(Miles de millones de pesos)

	Posición pagadera en moneda nacional			Posición pagadera y denominada en moneda extranjera (principales componentes)						Total (patrimonio)
	Denominada en moneda nacional(2)	Denominada en moneda extranjera	Total	Reservas internacio- nales	Gobierno Central (neto)	Bancos (neto)	Bonos y pagarés del Banco Central	Resto (neto)	Total	
2021	-33.893	0	-33.893	43.643	-0	-3.641	0	-2.857	37.145	3.252
2022	-31.074	0	-31.074	33.653	-0	-1.449	0	-2.154	30.050	-1.024
2023	-38.783	0	-38.783	41.003	-0	-3.196	0	-2.298	35.509	-3.274
2024	-41.202	0	-41.202	44.071	-30	-1.011	0	-2.506	40.524	-678
2023 Dic	-38.783	0	-38.783	41.003	-0	-3.196	0	-2.298	35.509	-3.274
2024 Ene	-39.287	0	-39.287	43.914	-0	-4.084	0	-2.453	37.377	-1.910
Feb	-39.710	0	-39.710	45.630	-0	-4.083	0	-2.550	38.996	-714
Mar	-39.986	0	-39.986	44.910	-0	-3.111	0	-2.566	39.233	-753
Abr	-40.190	0	-40.190	41.432	-8	-1.579	0	-2.424	37.421	-2.769
May	-40.261	0	-40.261	42.074	-1	-2.925	0	-2.385	36.763	-3.497
Jun	-40.505	0	-40.505	41.905	-0	-1.147	0	-2.478	38.279	-2.226
Jul	-40.596	0	-40.596	43.525	-0	-2.062	0	-2.538	38.924	-1.672
Ago	-40.601	0	-40.601	42.442	-0	-2.116	0	-2.366	37.959	-2.642
Sep	-40.634	0	-40.634	40.895	-44	-1.041	0	-2.298	37.512	-3.122
Oct	-40.898	0	-40.898	42.431	-0	-879	0	-2.462	39.090	-1.809
Nov	-41.025	0	-41.025	43.896	-0	-1.215	0	-2.476	40.206	-819
Dic	-41.202	0	-41.202	44.071	-30	-1.011	0	-2.506	40.524	-678
2025 Ene	-41.310	0	-41.310	43.961	-0	-827	0	-2.472	40.661	-649
Feb	-41.276	0	-41.276	42.680	-0	-866	0	-2.387	39.426	-1.849
Mar	-41.343	0	-41.343	42.637	-0	-733	0	-2.447	39.456	-1.887
Abr	-41.465	0	-41.465	43.152	-0	-605	0	-2.470	40.077	-1.388
May	-41.528	0	-41.528	42.913	-0	-730	0	-2.473	39.710	-1.819
Jun	-41.625	0	-41.625	43.417	-0	-878	0	-2.494	40.045	-1.580
Jul	-41.833	0	-41.833	45.196	-0	-948	0	-2.583	41.664	-169
Ago	-42.171	0	-42.171	45.275	-0	-788	0	-2.533	41.954	-217
Sep	-42.629	0	-42.629	45.583	-2	-905	0	-2.525	42.151	-478
Oct	-43.196	0	-43.196	45.108	-0	-919	0	-2.439	41.750	-1.446
Nov	-43.654	0	-43.654	45.199	-0	-1.025	0	-2.508	41.665	-1.989



**CUADRO 9.3.5**  
**Posiciones denominadas en moneda extranjera del balance del Banco Central (1)(3)**

(Millones de dólares)

	Saldo							Variación de saldo						
	Pagadero en moneda extranjera						Pagade- ro en moneda nacional y deno- minado en mo- neda ex- tranjera	Total	Intercambio			Intereses y resul- tados no finan- cieros	Cambios de valo- ración(2)	Total
	Reservas internas- cionales	Gobierno Central (neto)	Bancos (neto)	Tenedo- res de bonos y pagarés Banco Central	Resto (neto)	Total			Posición pagadera en moneda extran- jera	Posición pagadera en moneda nacional	Total			
2021	51.330	-0	-4.282	0	-3.566	43.481	0	43.481	7.440	0	7.440	413	-792	7.062
2022	39.154	-0	-1.685	0	-2.617	34.852	0	34.852	-6.150	0	-6.150	-6.382	3.903	-8.629
2023	46.353	-0	-3.613	0	-4.246	38.494	0	38.494	3.680	0	3.680	-970	933	3.642
2024	44.421	-30	-1.019	0	-2.801	40.571	0	40.571	0	0	0	408	1.668	2.077
2023 Dic	46.353	-0	-3.613	0	-4.246	38.494	0	38.494	0	0	0	77	412	489
2024 Ene	47.085	-0	-4.379	0	-3.576	39.129	0	39.129	0	0	0	-855	1.490	635
Feb	46.552	-0	-4.166	0	-3.812	38.574	0	38.574	0	0	0	-66	-489	-555
Mar	45.716	-0	-3.167	0	-3.356	39.192	0	39.192	0	0	0	249	369	618
Abr	43.908	-9	-1.673	0	-3.765	38.461	0	38.461	0	0	0	-82	-649	-731
May	45.834	-1	-3.186	0	-3.015	39.631	0	39.631	0	0	0	398	772	1.171
Jun	44.063	-0	-1.206	0	-3.147	39.710	0	39.710	0	0	0	-15	93	78
Jul	45.500	-0	-2.155	0	-2.866	40.478	0	40.478	0	0	0	293	475	768
Ago	46.264	-0	-2.306	0	-3.702	40.255	0	40.255	0	0	0	-64	-159	-223
Sep	45.629	-49	-1.161	0	-3.063	41.355	0	41.355	0	0	0	192	908	1.100
Oct	44.622	-0	-925	0	-2.901	40.796	0	40.796	0	0	0	93	-652	-559
Nov	44.915	-0	-1.243	0	-2.801	40.871	0	40.871	0	0	0	278	-203	75
Dic	44.421	-30	-1.019	0	-2.801	40.571	0	40.571	0	0	0	-12	-288	-300
2025 Ene	44.490	-0	-837	0	-3.037	40.616	0	40.616	0	0	0	-4.990	5.035	45
Feb	44.869	-0	-910	0	-2.494	41.464	0	41.464	0	0	0	405	443	848
Mar	45.066	-0	-775	0	-2.682	41.608	0	41.608	0	0	0	14	130	144
Abr	45.643	-0	-640	0	-2.880	42.123	0	42.123	0	0	0	47	468	515
May	45.780	-0	-779	0	-3.115	41.886	0	41.886	0	0	0	109	-346	-238
Jun	46.398	-0	-938	0	-2.946	42.514	0	42.514	0	0	0	-92	720	628
Jul	46.209	-0	-969	0	-2.971	42.269	0	42.269	0	0	0	-2	-244	-246
Ago	46.797	-0	-814	0	-2.924	43.059	0	43.059	305	0	305	215	270	790
Sep	47.422	-2	-942	0	-3.786	42.692	0	42.692	400	0	400	-739	-27	-366
Oct	47.958	-0	-977	0	-2.977	44.004	0	44.004	505	0	505	928	-121	1.312
Nov	48.646	-0	-1.103	0	-2.733	44.810	0	44.810	445	0	445	473	-113	805

**CUADRO 9.3.6****Activos de reservas internacionales: Contrapartida de las variaciones, detalle por sector y tipo de operación(5)**

(Millones de dólares)

	Intercambio (1)												Intereses y ajustes (3)	Variac. de los activos de reserva (3)	Subtotales por tipo		
	Bancos			Gobierno Central			Tenedores de bonos y pagarés en moneda extranjera del Banco Central			Resto de la economía					Operaciones de cambio (4)	Pasivos netos en moneda extranj.	Intereses y ajustes
	Operaciones cambio	Pasivos netos moneda extranj.	Total	Operaciones cambio	Pasivos netos moneda extranj.	Total	Operaciones cambio	Pasivos netos moneda extranj.	Total	Operaciones cambio (2)	Pasivos netos moneda extranj.	Total					
2022	-6.150	-2.597	-8.747	0	-59	-59	0	0	0	0	-286	-286	-3.084	-12.176	-6.150	-2.942	-3.084
2023	3.680	1.927	5.607	0	0	0	0	0	0	0	-512	-512	2.104	7.199	3.680	1.415	2.104
2024	0	-2.594	-2.594	0	30	30	0	0	0	0	349	349	283	-1.932	0	-2.215	283
2025																	
2024 Ene	0	766	766	0	0	0	0	0	0	0	515	515	-550	732	0	1.281	-550
Feb	0	-213	-213	0	-0	-0	0	0	0	0	-32	-32	-287	-533	0	-245	-287
Mar	0	-999	-999	0	-0	-0	0	0	0	0	-21	-21	184	-836	0	-1.021	184
Abr	0	-1.493	-1.493	0	9	9	0	0	0	0	29	29	-351	-1.808	0	-1.456	-351
May	0	1.513	1.513	0	-8	-8	0	0	0	0	5	5	416	1.926	0	1.510	416
Jun	0	-1.980	-1.980	0	-0	-0	0	0	0	0	15	15	195	-1.771	0	-1.965	195
Jul	0	949	949	0	-0	-0	0	0	0	0	-21	-21	509	1.437	0	928	509
Ago	0	151	151	0	-0	-0	0	0	0	0	-112	-112	725	764	0	39	725
Sep	0	-1.145	-1.145	0	49	49	0	0	0	0	5	5	456	-635	0	-1.091	456
Oct	0	-237	-237	0	-49	-49	0	0	0	0	11	11	-732	-1.007	0	-275	-732
Nov	0	318	318	0	0	0	0	0	0	0	-36	-36	10	293	0	282	10
Dic	0	-224	-224	0	30	30	0	0	0	0	-8	-8	-292	-494	0	-202	-292
2025 Ene	0	-182	-182	0	-30	-30	0	0	0	0	1.360	1.360	-1.079	69	0	1.148	-1.079
Feb	0	73	73	0	-0	-0	0	0	0	0	-34	-34	339	379	0	39	339
Mar	0	-136	-136	0	-0	-0	0	0	0	0	9	9	323	197	0	-126	323
Abr	0	-135	-135	0	-0	-0	0	0	0	0	48	48	664	578	0	-87	664
May	0	139	139	0	0	0	0	0	0	0	-37	-37	35	137	0	102	35
Jun	0	159	159	0	-0	-0	0	0	0	0	12	12	447	618	0	171	447
Jul	0	32	32	0	-0	-0	0	0	0	0	-56	-56	-164	-189	0	-25	-164
Ago	305	-155	150	0	-0	-0	0	0	0	0	-66	-66	504	588	305	-221	504
Sep	400	128	528	0	2	2	0	0	0	0	28	28	67	624	400	157	67
Oct	505	36	541	0	-2	-2	0	0	0	0	-102	-102	100	537	505	-68	100
Nov	445	126	571	0	0	0	0	0	0	0	88	88	28	688	445	214	28
Dic																	





**CUADRO 9.3.7**  
**Base monetaria: Contrapartida de las variaciones (6)**  
(Miles de millones de pesos)

	Operaciones de cambio (1)					Crédito en moneda nacional (neto)									Total	Base monetaria (variación por componente)	Operac. de cam- bio más pagarés denomi- nados en dólares (5)
	Bancos (2)	Sector público no financiero		Tenedores de bonos y paga- rés del Banco Central (4)	Total	Pagarés del Banco Central		Bancos y sociedades financieras			Otras operaciones		Total				
		Gobier- no Central (3)	Resto			Denomi- nados en moneda extran- jera	Denomi- nados en moneda nacional	Instru- mentos de po- lítica moneta ria	Otros	Total	Gobier- no Central	Resto					
														Total			
2022	-5.610	0	0	0	-5.610	0	4.776	-4.550	3.757	-793	-199	-1.989	1.795	-3.815	-3.602	-213	-5.610
2023	3.177	0	0	0	3.177	0	-2.786	-4.767	-3.898	-8.665	140	7.285	-4.027	-850	-1.084	234	3.177
2024	0	0	0	0	0	0	18.108	-18.603	-103	-18.705	-15	1.900	1.287	1.287	329	959	0
2025																	
2024 Ene	0	0	0	0	0	0	3.057	-4.263	1.140	-3.123	215	-276	-126	-126	-141	15	0
Feb	0	0	0	0	0	0	2.333	-3.618	-101	-3.719	-15	363	-1.038	-1.038	41	-1.079	0
Mar	0	0	0	0	0	0	4.852	-3.755	-40	-3.795	-25	232	1.265	1.265	15	1.249	0
Abr	0	0	0	0	0	0	1.873	-2.304	-185	-2.489	-19	255	-380	-380	-110	-270	0
May	0	0	0	0	0	0	2.158	914	-94	821	-20	154	3.112	3.112	-59	3.171	0
Jun	0	0	0	0	0	0	4.045	-5.580	-121	-5.701	-20	220	-1.456	-1.456	-1	-1.455	0
Jul	0	0	0	0	0	0	521	-2.127	-75	-2.202	-0	155	-1.527	-1.527	-133	-1.394	0
Ago	0	0	0	0	0	0	151	300	-200	100	2	123	376	376	47	329	0
Sep	0	0	0	0	0	0	-405	113	-81	32	0	140	-233	-233	179	-412	0
Oct	0	0	0	0	0	0	-853	1.715	-264	1.451	-0	139	737	737	-4	742	0
Nov	0	0	0	0	0	0	-1.384	1.167	21	1.188	-91	237	-51	-51	126	-177	0
Dic	0	0	0	0	0	0	1.761	-1.166	-104	-1.270	-42	160	609	609	370	239	0
2025 Ene	0	0	0	0	0	0	-281	-280	248	-32	231	129	47	47	-164	211	0
Feb	0	0	0	0	0	0	919	-1.156	-144	-1.301	-35	99	-317	-317	54	-372	0
Mar	0	0	0	0	0	0	-1.664	1.175	-186	989	-27	139	-563	-563	-33	-531	0
Abr	0	0	0	0	0	0	266	-1.582	-54	-1.636	-21	205	-1.187	-1.187	-101	-1.085	0
May	0	0	0	0	0	0	-765	1.620	-44	1.575	-18	78	871	871	65	805	0
Jun	0	0	0	0	0	0	-202	1.197	-52	1.145	-16	121	1.048	1.048	33	1.015	0
Jul	0	0	0	0	0	0	-195	1.541	-62	1.478	-5	234	1.512	1.512	-98	1.610	0
Ago	295	0	0	0	295	0	53	-1.514	-343	-1.858	-24	381	-1.448	-1.153	54	-1.207	295
Sep	384	0	0	0	384	0	-319	-1.407	-437	-1.844	-17	501	-1.679	-1.295	90	-1.385	384
Oct	475	0	0	0	475	0	-632	615	-584	31	-19	627	8	483	-23	505	475
Nov	413	0	0	0	413	0	193	256	-496	-241	0	503	455	869	70	799	413
Dic																	



**CUADRO 9.3.9**  
**Activos de reserva por monedas, anual**  
(Millones de dólares)

Especificación	Moneda	2017	2018	2019	2020	2021	2022	2023	2024
Oro monetario	Oro	10	10	12	15	14	14	16	21
Derechos especiales de giro DEG	Deg	770	751	746	692	3.502	3.265	3.353	3.413
Posición de reserva en el FMI	Deg	251	367	419	693	685	678	643	585
Otros activos de reserva		37.951	38.733	39.480	37.800	47.128	35.197	42.341	40.402
Moneda y Depósitos		3.714	4.639	5.436	1.857	4.352	1.882	5.020	1.799
	Dólar australiano	1	0	1	3	0	0	0	468
	Dólar canadiense	0	0	0	0	0	0	0	1
	Dólar USA	2.901	3.876	5.226	1.823	4.320	1.879	4.792	1.326
	Euro	0	1	3	0	0	0	0	0
	Franco suizo	0	0	0	1	0	0	0	0
	Libra esterlina	3	0	0	3	0	0	83	0
	Yen	0	1	1	3	1	0	0	0
	Otras	807	760	204	24	30	3	144	3
Valores		34.235	34.094	34.045	35.943	42.776	33.314	37.321	38.603
	Dólar australiano	1.680	1.435	3.055	3.240	1.298	1.017	1.190	1.417
	Dólar canadiense	1.662	1.630	3.094	3.262	0	0	0	2.316
	Dólar USA	22.260	22.141	17.551	18.637	32.920	25.529	29.042	29.097
	Euro	5.833	6.000	3.803	3.909	2.148	1.679	1.953	1.135
	Franco suizo	242	272	1	0	0	0	0	0
	Libra esterlina	419	503	2.725	2.887	1.709	1.332	1.499	1.156
	Yen	100	158	6	47	0	0	0	0
	Otras	2.040	1.955	3.810	3.961	4.702	3.757	3.638	3.482
Otros Activos (1)	Dólar	2	0	0	0	0	0	0	0
Activos de reserva		38.983	39.861	40.657	39.200	51.330	39.154	46.353	44.421
	Dólar australiano	1.681	1.435	3.056	3.243	1.298	1.017	1.190	1.885
	Dólar canadiense	1.662	1.631	3.094	3.262	0	0	0	2.316
	Dólar USA	25.164	26.017	22.777	20.460	37.239	27.408	33.834	30.423
	Euro	5.833	6.001	3.806	3.910	2.148	1.679	1.953	1.136
	Franco suizo	242	272	1	1	0	0	0	0
	Libra esterlina	422	504	2.725	2.889	1.709	1.332	1.582	1.156
	Yen	100	159	6	50	1	0	0	0
	Oro	10	10	12	15	14	14	16	21
	Deg	1.533	1.471	1.443	1.413	4.180	3.893	3.966	4.013
	Otras	2.335	2.361	3.736	3.957	4.740	3.810	3.811	3.470



**CUADRO 9.3.9**  
**Activos de reserva por monedas, trimestral (continuación)**  
(Millones de dólares)

Especificación	Moneda	2023 IV	2024 I	II	III	IV	2025 I	II	III
Oro monetario	Oro	16	17	18	21	21	24	26	30
Derechos especiales de giro DEG	Deg	3.353	3.430	3.455	3.510	3.413	3.466	3.586	3.530
Posición de reserva en el FMI	Deg	643	639	590	591	585	571	629	627
Otros activos de reserva		42.341	41.629	39.999	41.506	40.402	41.004	42.157	43.234
Moneda y Depósitos		5.020	4.350	3.582	3.222	1.799	1.136	1.116	1.193
	Dólar australiano	0	16	494	675	468	110	1	14
	Dólar canadiense	0	0	0	16	1	1	0	0
	Dólar USA	4.792	3.861	2.550	2.319	1.326	935	1.100	1.174
	Euro	0	75	96	41	0	1	0	2
	Franco suizo	0	0	0	0	0	0	0	0
	Libra esterlina	83	339	357	167	0	1	0	0
	Yen	0	0	6	0	0	0	0	0
	Otras	144	59	78	4	3	87	14	2
Valores		37.321	37.279	36.417	38.284	38.603	39.868	41.042	42.042
	Dólar australiano	1.190	1.131	1.447	1.353	1.417	1.890	2.097	2.112
	Dólar canadiense	0	0	2.316	2.385	2.316	2.399	2.473	2.512
	Dólar USA	29.042	29.577	27.434	28.676	29.097	29.647	30.216	31.140
	Euro	1.953	1.845	1.003	1.178	1.135	1.230	1.274	1.282
	Franco suizo	0	0	0	0	0	0	0	0
	Libra esterlina	1.499	1.209	796	1.042	1.156	1.221	1.268	1.254
	Yen	0	0	0	0	0	0	0	0
	Otras	3.638	3.517	3.421	3.650	3.482	3.482	3.713	3.742
Otros Activos (1)	Dólar	0	0	0	0	0	0	0	0
Activos de reserva		46.353	45.716	44.063	45.629	44.421	45.066	46.398	47.422
	Dólar australiano	1.190	1.147	1.941	2.028	1.885	2.000	2.098	2.126
	Dólar canadiense	0	0	2.316	2.401	2.316	2.400	2.473	2.512
	Dólar USA	33.834	33.438	29.984	30.996	30.423	30.582	31.316	32.314
	Euro	1.953	1.920	1.099	1.218	1.136	1.231	1.275	1.284
	Franco suizo	0	0	0	0	0	0	0	0
	Libra esterlina	1.582	1.548	1.153	1.210	1.156	1.222	1.268	1.254
	Yen	0	0	6	0	0	0	0	0
	Oro	16	17	18	21	21	24	26	30
	Deg	3.966	4.041	4.062	4.136	4.013	4.079	4.219	4.162
	Otras	3.811	3.605	3.483	3.619	3.470	3.527	3.723	3.739



### CUADRO 9.3.13 Liquidez en moneda extranjera del Banco Central y Gobierno Central (1)

(Millones de dólares)

	Activos de reserva oficiales y otros activos en moneda extranjera			Compromisos netos predeterminados a corto plazo							Compromisos contingentes netos a corto plazo
	Reservas	Otros activos	Total	Títulos de deuda emitidos, pagaderos en moneda extranjera (2)	Cuentas corrientes en el Banco Central	Overnight en el Banco Central	Pactos y derivados (3)	Deuda externa	Otros	Total	
2021	51.329,8	11.503,3	62.833,1	0,0	-2.969,3	-1.313,0	0,0	-1.294,8	-22,1	-5.599,2	0,0
2022	39.154,1	18.198,1	57.352,2	0,0	-1.061,7	-623,5	0,0	-1.099,6	-15,5	-2.800,3	0,0
2023	46.353,1	15.296,0	61.649,1	0,0	-1.208,1	-2.403,6	0,0	-1.401,5	-20,7	-5.033,8	0,0
2024	44.421,1	13.322,0	57.743,1	0,0	-819,5	-229,7	0,0	-3.656,1	-79,8	-4.785,1	0,0
2023 Nov	43.216,7	15.244,0	58.460,7	0,0	-773,8	-418,0	0,0	-1.401,6	-17,6	-2.611,0	0,0
Dic	46.353,1	15.296,0	61.649,1	0,0	-1.208,1	-2.403,6	0,0	-1.401,5	-20,7	-5.033,8	0,0
2024 Ene	47.084,7	14.237,5	61.322,3	0,0	-796,0	-3.582,5	0,0	-3.261,2	-7,1	-7.646,8	0,0
Feb	46.552,1	14.318,1	60.870,1	0,0	-1.226,4	-2.939,2	0,0	-3.260,4	-5,4	-7.431,3	0,0
Mar	45.715,7	14.399,6	60.115,2	0,0	-841,1	-2.324,5	0,0	-3.574,2	-5,8	-6.745,6	0,0
Abr	43.908,0	14.020,3	57.928,3	0,0	-1.219,7	-453,8	0,0	-3.555,7	-70,9	-5.300,0	0,0
May	45.833,7	13.997,1	59.830,8	0,0	-982,2	-2.204,1	0,0	-3.583,4	-78,1	-6.847,7	0,0
Jun	44.063,1	14.025,0	58.088,1	0,0	-929,7	-276,6	0,0	-3.552,9	-76,2	-4.835,4	0,0
Jul	45.500,1	14.067,0	59.567,1	0,0	-881,3	-1.274,0	0,0	-3.728,0	-78,4	-5.961,8	0,0
Ago	46.263,8	14.685,8	60.949,6	0,0	-789,2	-1.516,9	0,0	-3.779,0	-99,6	-6.184,6	0,0
Sep	45.628,7	15.167,5	60.796,2	0,0	-932,2	-230,4	0,0	-3.788,6	-88,2	-5.039,4	0,0
Oct	44.622,2	14.626,3	59.248,4	0,0	-732,3	-192,4	0,0	-3.730,7	-94,5	-4.750,0	0,0
Nov	44.914,8	14.297,3	59.212,0	0,0	-672,0	-571,0	0,0	-3.684,3	-79,7	-5.007,0	0,0
Dic	44.421,1	13.322,0	57.743,1	0,0	-819,5	-229,7	0,0	-3.656,1	-79,8	-4.785,1	0,0
2025 Ene	44.490,1	13.996,1	58.486,2	0,0	-695,2	-142,3	0,0	-3.804,1	-74,0	-4.715,6	0,0
Feb	44.868,7	13.588,1	58.456,8	0,0	-631,8	-278,6	0,0	-3.960,2	-77,0	-4.947,6	0,0
Mar	45.065,5	13.330,8	58.396,3	0,0	-622,0	-152,9	0,0	-2.038,5	-82,9	-2.896,2	0,0
Abr	45.643,1	14.006,0	59.649,1	0,0	-459,4	-180,5	0,0	-2.100,2	-74,2	-2.814,3	0,0
May	45.779,9	14.865,9	60.645,8	0,0	-585,4	-193,5	0,0	-2.100,1	-4,3	-2.883,3	0,0
Jun	46.398,1	14.595,7	60.993,8	0,0	-691,7	-246,5	0,0	-2.134,1	-70,4	-3.142,7	0,0
Jul	46.209,4	15.161,8	61.371,2	0,0	-726,0	-243,7	0,0	-2.050,5	-70,9	-3.091,1	0,0
Ago	46.797,2	14.671,6	61.468,8	0,0	-425,5	-388,6	0,0	-2.074,9	-76,2	-2.965,2	0,0
Sep	47.421,5	14.839,5	62.261,0	0,0	-805,9	-137,7	0,0	-2.070,5	-69,3	-3.083,4	0,0
Oct	47.958,3	14.387,4	62.345,8	0,0	-778,7	-198,7	0,0	-2.062,1	-73,2	-3.112,7	0,0

### CUADRO 9.3.13 Liquidez en moneda extranjera del Banco Central y Gobierno Central (continuación) (1)

(Millones de dólares). Datos referidos a Octubre de 2025

	Compromisos netos predeterminados a corto plazo							Compromisos contingentes netos a corto plazo
	Títulos de deuda emitidos, pagaderos en moneda extranjera (2)	Cuentas corrientes en el Banco Central	Overnight en el Banco Central	Pactos y derivados (3)	Deuda externa	Otros	Total	
Memorandum (4)								
Flujo hasta 1 mes	0,0	-778,7	-198,7	0,0	-3,2	-73,2	-1.053,7	0,0
Flujo desde más de un mes hasta 3 meses	0,0	0,0	0,0	0,0	-2.007,9	0,0	-2.007,9	0,0
Flujo desde más de 3 meses hasta un año	0,0	0,0	0,0	0,0	-51,0	0,0	-51,0	0,0



### CUADRO 9.3.14 Liquidez del sistema financiero (1)

(Promedios en millones de pesos)

		Encaje exigido	Encaje mantenido (2)	Posición de liquidez (3)	Billetes y monedas (4)	Cuentas corrientes en el BCCh	Facilidad permanente de depósito	Facilidad permanente de liquidez	Otras operaciones mercado abierto (5)		Monto transado interbancario
									Expan-siva	Contra-ctiva	
2021	Prom.	6.089.103	6.196.069	106.966	3.161.896	3.037.429	6.073.930	50.090	0	0	179.453
2022	Prom.	6.605.421	6.850.373	244.952	3.881.235	3.082.939	6.090.062	26.933	0	0	112.496
2023	Prom.	7.107.397	7.101.245	-6.151	3.207.655	4.080.591	5.690.448	22.194	0	0	127.110
2024	Prom.	7.542.289	7.612.250	69.960	3.190.778	4.670.490	3.716.813	323.158	0	0	686.890
2023	Nov	7.235.625	7.296.713	61.088	3.192.391	4.199.658	5.657.168	12.356	0	0	205.238
	Dic	7.268.798	7.311.401	42.603	3.258.006	4.147.583	6.306.768	8.947	0	0	114.474
2024	Ene	7.427.916	7.461.958	34.042	3.299.073	4.275.537	4.728.261	65.306	0	0	340.000
	Feb	7.404.331	7.440.869	36.538	3.219.389	4.303.093	4.259.485	12.687	0	0	343.048
	Mar	7.407.381	7.441.263	33.883	3.163.624	4.495.413	4.090.056	45.240	0	0	400.050
	Abr	7.438.885	7.474.679	35.794	3.110.875	4.623.950	4.477.546	85.846	0	0	534.000
	May	7.546.408	7.597.771	51.362	3.074.141	4.797.718	4.074.844	23.810	0	0	345.524
	Jun	7.585.759	7.448.069	-137.690	3.108.508	4.765.855	4.056.125	133.513	0	0	678.950
	Jul	7.642.518	7.702.474	59.956	3.139.850	4.800.034	2.758.375	75.055	0	0	719.500
	Ago	7.634.091	7.693.344	59.253	3.351.451	4.573.211	2.892.722	406.797	0	0	758.050
	Sep	7.552.110	7.610.234	58.125	3.390.900	4.485.482	4.207.863	785.607	0	0	1.028.263
	Oct	7.605.397	7.643.539	38.142	3.277.400	4.641.046	4.483.703	1.143.152	0	0	963.905
	Nov	7.613.133	8.133.209	520.077	3.086.092	5.369.856	1.432.547	738.851	0	0	986.133
	Dic	7.641.314	7.695.539	54.225	3.067.730	4.909.145	3.152.881	356.554	0	0	1.138.550
2025	Ene	7.849.682	7.984.170	134.488	3.010.812	5.158.212	2.389.685	350.614	0	0	848.409
	Feb	7.740.133	7.787.818	47.685	2.967.109	5.059.902	2.672.464	114.478	0	0	672.250
	Mar	7.679.498	7.799.842	120.345	2.963.019	5.028.364	2.670.436	188.180	0	0	862.273
	Abr	7.671.601	8.578.073	906.472	2.972.269	5.943.587	1.477.947	151.644	0	0	1.307.667
	May	7.865.479	7.915.474	49.995	2.945.095	5.212.433	2.365.546	901.668	0	0	984.000
	Jun	7.829.741	7.863.587	33.846	2.953.735	5.204.754	2.805.442	1.077.535	0	0	1.144.667
	Jul	7.850.393	7.926.885	76.492	2.915.527	5.255.252	2.503.833	1.180.677	0	0	1.052.545
	Ago	7.852.823	7.891.707	38.883	3.080.706	5.080.559	2.630.515	1.497.830	0	0	926.900
	Sep	7.809.754	7.845.307	35.552	3.175.422	4.966.044	2.670.125	780.873	0	0	980.350
	Oct	7.698.302	8.253.472	555.170	3.122.238	5.004.232	2.587.993	1.028.779	0	0	716.714

## X. FINANZAS PÚBLICAS



**CUADRO 10.1**  
**Estado de operaciones del Gobierno Central Presupuestario, mensual (1)(2)**  
(Millones de pesos)

	2024 Nov	Dic	2025 Ene	Feb	Mar	Abr	May	Jun	Jul	Ago	Sep	Oct
<b>Transac. que afect. el patrim. neto</b>												
Ingresos	5.592.117	6.900.589	7.024.807	5.049.269	5.686.306	9.855.571	3.056.320	5.636.920	6.235.197	5.276.837	6.211.767	5.883.996
Ingresos tributarios netos	4.481.027	5.337.031	6.138.543	4.293.753	4.734.164	9.073.462	2.265.018	4.582.745	5.082.009	4.535.258	4.936.429	4.909.611
Cobre	126.391	151.274	81.469	118.984	136.404	113.269	114.434	147.032	329.311	121.053	125.763	113.581
Imposiciones previsionales	340.140	317.395	312.705	388.434	334.975	324.418	326.370	362.757	349.314	362.271	369.105	454.544
Donaciones	7.360	1.791	3.929	1.420	20.779	17.226	1.434	3.998	5.213	3.230	4.325	4.120
Rentas de la propiedad (3)	131.325	121.253	184.064	62.425	54.782	132.178	97.370	81.921	129.246	73.672	270.688	150.919
Ingresos de operación	147.894	117.049	109.545	149.658	129.937	124.179	130.060	110.272	125.936	121.152	110.657	131.177
Otros ingresos	357.979	854.797	194.553	34.595	275.264	70.840	121.634	348.194	214.168	60.200	394.800	120.044
Gastos	5.151.019	6.181.351	6.038.772	5.337.823	6.228.888	5.990.562	5.434.062	5.863.851	6.131.367	5.246.026	6.401.615	6.014.445
Personal	1.207.105	1.466.180	1.461.839	1.270.488	1.641.129	1.296.889	1.273.671	1.635.768	1.284.263	1.302.050	1.675.596	1.311.125
Bs. y Ss. de cons. y produc.	485.948	517.696	670.166	559.374	689.243	552.637	533.759	531.245	543.611	528.990	566.584	505.401
Intereses	180.745	28.522	788.623	42.628	481.188	495.076	216.538	26.893	878.976	41.146	453.236	551.928
Subsidios y donaciones	2.095.022	2.865.451	1.845.589	2.110.427	2.065.979	2.386.111	2.018.081	2.390.525	2.141.954	2.094.808	2.369.110	2.333.320
Prestaciones previsionales (4)	1.161.763	1.261.223	1.256.831	1.332.311	1.328.890	1.232.400	1.372.089	1.255.749	1.252.886	1.251.084	1.320.986	1.264.914
Otros	20.435	42.279	15.724	22.595	22.458	27.449	19.924	23.671	29.677	27.948	16.102	47.757
Resultado operativo bruto	441.098	719.238	986.035	-288.554	-542.582	3.865.009	-2.377.742	-226.931	103.829	30.811	-189.847	-130.449
<b>Transac. en activos n/financieros</b>												
Adquisic. neta de activos n/financ.	906.647	1.389.122	571.574	831.051	1.019.318	1.046.468	978.801	911.970	886.689	750.761	874.383	1.064.066
Venta de activos físicos	329	1.281	775	74	120	214	234	613	515	229	98	4.131
Inversión	429.468	697.887	72.056	398.580	503.737	440.611	417.569	394.091	293.363	290.644	390.665	345.965
Transferencias de capital	477.508	692.516	500.294	432.545	515.702	606.071	561.466	518.493	593.842	460.346	483.816	722.233
Total ingresos (5)	5.592.446	6.901.870	7.025.582	5.049.343	5.686.426	9.855.785	3.056.554	5.637.533	6.235.712	5.277.066	6.211.866	5.888.127
Total gastos (6)	6.057.994	7.571.754	6.611.121	6.168.947	7.248.326	7.037.243	6.413.097	6.776.434	7.018.572	5.997.016	7.276.096	7.082.643
Prést. neto/endeud. neto	-465.549	-669.884	414.461	-1.119.605	-1.561.900	2.818.541	-3.356.542	-1.138.901	-782.860	-719.949	-1.064.230	-1.194.516
<b>Transac. en activos financieros</b>												
Adquisic. neta de activos financ.	-1.230.389	-1.004.844	430.828	1.393.494	-2.491.224	5.138.665	-2.008.379	71.989	1.226.558	-1.738.544	288.144	-1.125.925
Préstamos	69.094	117.609	-1.293.971	-92.774	25.912	32.440	132.898	119.139	59.424	35.644	-96.277	21.224
Otorgamiento de préstamos	178.508	322.903	169.888	162.500	209.662	236.824	224.344	199.040	173.238	141.021	110.704	232.826
Recuperación de préstamos	109.414	205.294	1.463.859	255.275	183.749	204.384	91.447	79.902	113.814	105.377	206.981	211.602
Títulos y valores	-362.535	96.205	1.108.296	1.628.145	-3.025.015	1.704.556	1.116.038	15.582	626.951	-1.251.780	456.586	-1.545.087
Inversión financiera	-201.716	152.115	2.222.300	1.654.738	-2.799.005	2.024.729	1.120.061	73.574	627.556	-807.201	460.552	-1.079.781
Venta de activos financieros	160.819	55.910	1.114.004	26.593	226.011	320.173	4.022	57.992	606	444.579	3.966	465.305
Operaciones de cambio	173	-68	3.235	-1.517	-3.461	-111.369	2.317	4.518	1.065	-1.493	-2.239	3.827
Caja	-937.122	-1.218.591	613.268	-140.360	511.340	3.513.037	-3.259.632	-67.250	539.119	-520.915	-69.926	394.110
Fondos espec.- FCC y FEPCDP	0	0	0	0	0	0	0	0	0	0	0	0
Giros	0	0	0	0	0	0	0	0	0	0	0	0
Depósitos	0	0	0	0	0	0	0	0	0	0	0	0
Fondos espec. Ajust. por rezag. (7)	0	0	0	0	0	0	0	0	0	0	0	0
Anticipo de gastos	0	0	0	0	0	0	0	0	0	0	0	0
Pasivos netos incurridos	-764.840	-334.960	16.367	2.513.099	-929.324	2.320.123	1.348.163	1.210.890	2.009.418	-1.018.595	1.352.374	68.591
Endeudamiento externo neto	121.978	-9.165	1.668.322	-1.730	-257.618	-24.183	-3.113	-3.226	1.366.402	-1.751	-5.494	-24.356
Endeudamiento	121.980	4.152	3.321.054	0	0	387	0	0	1.574.753	0	619	0
Bonos	121.906	-1.848	3.321.054	0	0	0	0	0	1.574.753	0	240	0
Resto	74	6.000	0	0	0	387	0	0	0	0	379	0
Amortizaciones	2	13.317	1.652.732	1.730	257.618	24.570	3.113	3.226	208.351	1.751	6.113	24.356
Endeudamiento interno neto	-873.505	-309.535	-1.637.639	2.523.874	-659.661	2.354.733	1.361.594	1.224.831	653.197	-1.006.514	1.368.120	104.438
Endeudamiento	844.847	0	0	2.550.407	2.404.680	3.844.381	2.444.192	1.360.523	705.553	1.073.740	1.418.016	2.666.830
Bonos	844.847	0	0	2.550.407	2.404.680	3.844.381	2.444.192	1.360.523	705.553	1.073.740	1.418.016	2.666.830
Resto	0	0	0	0	0	0	0	0	0	0	0	0
Amortizaciones	1.718.353	309.535	1.637.639	26.532	3.064.340	1.489.649	1.082.598	135.692	52.356	2.080.254	49.896	2.562.392
Bonos de reconocimiento	-13.313	-16.260	-14.315	-9.045	-12.046	-10.427	-10.318	-10.715	-10.181	-10.330	-10.252	-11.491
Financiamiento	-465.549	-669.884	414.461	-1.119.605	-1.561.900	2.818.541	-3.356.542	-1.138.901	-782.860	-719.949	-1.064.230	-1.194.516

Fuente: Dirección de Presupuestos, Ministerio de Hacienda.



**CUADRO 10.2**  
**Estado de operaciones del Gobierno Central Total, trimestral (7)**  
(Millones de pesos)

	2023 III	IV	2024 I	II	III	IV	2025 I	II	III	IV
Transac. que afect. el patrim. neto										
Ingresos	14.328.156	16.036.639	16.028.096	17.237.807	15.136.168	18.863.514	17.760.382	18.548.811	17.723.801	5.883.996
Ingresos tributarios netos	11.431.620	12.119.758	12.898.102	14.602.504	12.334.982	14.834.130	15.166.461	15.921.225	14.553.697	4.909.611
Cobre	284.735	301.412	314.121	319.371	326.947	384.646	336.857	374.735	576.127	113.581
Imposiciones previsionales	779.196	899.140	963.950	878.524	896.516	947.971	1.036.114	1.013.545	1.080.690	454.544
Donaciones (1)	16.863	10.521	22.182	22.127	17.903	14.004	26.128	22.658	12.768	4.120
Rentas de la propiedad (2)	1.409.184	1.109.303	492.374	365.481	337.223	749.313	301.271	311.470	473.606	150.919
Ingresos de operación	351.052	331.666	385.227	344.560	352.279	391.694	389.140	364.510	357.745	131.177
Otros ingresos	55.507	1.264.840	952.140	705.240	870.317	1.541.756	504.412	540.668	669.168	120.044
Gastos	15.262.551	15.761.933	16.449.067	16.088.821	16.421.378	16.786.924	17.606.488	17.289.328	17.779.721	6.014.655
Personal	3.425.494	3.545.981	3.796.446	3.794.363	3.802.763	3.801.773	4.373.456	4.206.328	4.261.908	1.311.125
Bs. y Ss. de cons. y produc.	1.352.459	1.576.603	1.532.611	1.506.059	1.489.168	1.503.980	1.918.783	1.617.641	1.639.186	505.401
Intereses	1.086.730	416.679	1.299.501	554.963	1.259.048	656.278	1.313.443	739.359	1.374.071	552.138
Subsidios y donaciones (1)	6.059.994	6.713.731	6.143.581	6.573.690	6.214.832	7.124.772	6.021.996	6.794.717	6.605.872	2.333.320
Prestaciones previsionales (3)	3.298.628	3.428.807	3.599.423	3.613.594	3.533.472	3.604.033	3.918.033	3.860.239	3.824.956	1.264.914
Otros	39.245	80.132	77.506	46.152	122.096	96.088	60.777	71.043	73.728	47.757
Resultado operativo bruto	-934.395	274.706	-420.970	1.148.985	-1.285.210	2.076.590	153.894	1.259.483	-55.920	-130.660
Transac. en activos n/financieros										
Adquisic. neta de activos n/financ.	2.132.537	3.644.516	2.042.018	2.871.377	2.375.157	3.111.492	2.421.943	2.937.239	2.511.832	1.064.066
Venta de activos físicos	1.391	3.174	3.457	3.079	3.452	7.648	969	1.061	843	4.131
Inversión	856.226	1.959.532	616.064	1.375.673	946.689	1.477.955	974.372	1.252.271	974.672	345.965
Transferencias de capital	1.277.701	1.688.158	1.429.411	1.498.782	1.431.919	1.641.185	1.448.540	1.686.029	1.538.004	722.233
Total ingresos (4)	14.329.547	16.039.813	16.031.553	17.240.886	15.139.619	18.871.163	17.761.351	18.549.872	17.724.644	5.888.127
Total gastos (5)	17.396.479	19.409.623	18.494.542	18.963.277	18.799.986	19.906.064	20.029.400	20.227.628	20.292.396	7.082.853
Prést. neto/endeud. neto	-3.066.931	-3.369.810	-2.462.989	-1.722.391	-3.660.367	-1.034.902	-2.268.050	-1.677.756	-2.567.753	-1.194.726
Transac. en activos financieros										
Adquisic. neta de activos financ.	-895.541	-1.014.562	-384.569	156.206	2.202.923	-2.865.575	-666.902	3.202.274	-223.842	-1.125.925
Préstamos	48.317	263.151	-1.242.658	-69.523	-10.142	283.527	-1.360.834	284.476	-1.209	21.224
Otorgamiento de préstamos	325.418	573.666	355.992	436.804	428.349	681.913	542.050	660.209	424.963	232.826
Recuperación de préstamos	277.101	310.515	1.598.650	506.326	438.491	398.387	1.902.883	375.732	426.172	211.602
Títulos y valores	-772.584	-536.410	-1.294.066	515.994	2.132.378	-1.880.069	-288.573	2.836.176	-168.244	-1.545.087
Inversión financiera	-764.699	1.244.038	919.934	1.368.711	2.242.013	-729.115	1.078.034	3.218.364	280.908	-1.079.781
Venta de activos financieros	7.885	1.780.448	2.214.000	852.717	109.635	1.150.953	1.366.607	382.188	449.152	465.305
Operaciones de cambio	5.048	11.794	33	-4.927	32.296	-132	-1.743	-104.534	-2.668	3.827
Caja	-176.323	-753.098	2.152.123	-285.339	48.391	-1.268.901	984.248	186.156	-51.722	394.110
Fondos espec. (6)	0	0	0	0	0	0	0	0	0	0
Giros	0	0	0	0	0	0	0	0	0	0
Depósitos	0	0	0	0	0	0	0	0	0	0
Fondos espec. Ajust. por rezag.	0	0	0	0	0	0	0	0	0	0
Anticipo de gastos	0	0	0	0	0	0	0	0	0	0
Pasivos netos incurridos	2.171.390	2.355.248	2.078.420	1.878.597	5.863.290	-1.830.674	1.601.148	4.880.030	2.343.911	68.801
Endeudamiento externo neto	2.531.891	6.929	1.530.989	2.728	1.611.928	112.391	1.408.974	-30.521	1.359.158	-24.356
Endeudamiento	3.600.212	21.856	1.542.086	15.775	1.620.982	126.199	3.321.054	387	1.575.372	0
Bonos	3.592.017	20.407	1.542.086	8.540	1.620.562	120.058	3.321.054	0	1.574.993	0
Resto	8.194	1.449	0	7.235	420	6.141	0	387	379	0
Amortizaciones	1.068.321	14.927	11.097	13.046	9.054	13.808	1.912.080	30.908	216.214	24.356
Endeudamiento interno neto	-310.285	2.426.823	600.633	1.927.030	4.299.064	-1.899.379	226.575	4.941.157	1.014.803	104.438
Endeudamiento	2.806.965	4.278.298	2.934.621	10.448.017	8.609.682	2.296.881	4.955.086	7.649.096	3.197.309	2.666.830
Bonos	2.806.965	4.278.298	2.934.621	10.448.017	8.609.682	2.296.881	4.955.086	7.649.096	3.197.309	2.666.830
Resto	0	0	0	0	0	0	0	0	0	0
Amortizaciones	3.117.249	1.851.475	2.333.988	8.520.988	4.310.618	4.196.260	4.728.512	2.707.939	2.182.506	2.562.392
Bonos de reconocimiento	-50.216	-78.505	-53.202	-51.161	-47.702	-43.685	-34.401	-30.606	-30.050	-11.281
Financiamiento	-3.066.931	-3.369.810	-2.462.989	-1.722.391	-3.660.367	-1.034.902	-2.268.050	-1.677.756	-2.567.753	-1.194.726

Fuente: Dirección de Presupuestos, Ministerio de Hacienda.



## XI. ECONOMÍA INTERNACIONAL



**CUADRO 11.1**  
**Crecimiento del producto interno bruto de las principales economías**  
(Porcentaje)

		Estados Unidos		Zona euro (1)		Japón		América Latina (2)	
		Variación respecto de igual período del año anterior	Variación trimestre a trimestre anualizada	Variación respecto de igual período del año anterior	Variación trimestre a trimestre anualizada	Variación respecto de igual período del año anterior	Variación trimestre a trimestre anualizada	Variación respecto de igual período del año anterior	Variación trimestre a trimestre anualizada
2021	Prom.	6,2	--	6,4	--	2,8	--	7,3	--
2022	Prom.	2,5	--	3,7	--	1,0	--	4,0	--
2023	Prom.	2,9	--	0,5	--	1,2	--	2,4	--
2024	Prom.	2,8	--	0,8	--	-0,1	--	1,6	--
2023	IV	3,4	3,4	0,2	0,3	0,5	0,0	2,0	1,0
2024	I	2,9	0,8	0,5	1,1	-1,1	-1,8	1,0	-0,2
	II	3,1	3,6	0,5	0,9	-1,0	1,7	1,3	4,0
	III	2,8	3,3	1,0	1,6	0,5	1,8	1,9	2,9
	IV	2,4	1,9	1,3	1,7	1,0	2,9	2,0	1,5
2025	I	2,0	-0,6	1,6	2,3	1,8	0,9	2,9	3,3
	II	2,1	3,8	1,5	0,5	2,0	2,3	2,6	2,9
	III	--	--	1,4	0,9	1,1	-1,8	--	--

**CUADRO 11.1**  
**Crecimiento del producto interno bruto de las principales economías (continuación)**  
(Porcentaje)

		Asia emergente (3)		Europa emergente (4)		PIB Socios comerciales (5)		PIB mundial (6)	
		Variación respecto de igual período del año anterior	Variación trimestre a trimestre anualizada	Variación respecto de igual período del año anterior	Variación trimestre a trimestre anualizada	Variación respecto de igual período del año anterior	Variación trimestre a trimestre anualizada	Variación respecto de igual período del año anterior	Variación trimestre a trimestre anualizada
2021	Prom.	8,1	--	6,1	--	7,0	--	6,8	--
2022	Prom.	4,3	--	0,6	--	3,0	--	3,5	--
2023	Prom.	5,8	--	2,8	--	3,5	--	3,7	--
2024	Prom.	5,2	--	3,7	--	3,3	--	3,4	--
2023	IV	6,1	4,8	4,0	-0,3	3,6	3,1	4,0	2,8
2024	I	5,6	5,6	4,3	5,2	3,1	3,0	3,6	3,4
	II	4,9	4,8	3,8	4,4	3,1	3,7	3,2	3,6
	III	4,9	4,4	2,7	1,7	3,2	3,2	3,3	3,3
	IV	5,4	6,9	3,9	4,3	3,5	4,2	3,6	4,3
2025	I	5,3	5,3	1,9	-2,7	3,4	2,6	3,5	2,9
	II	5,5	5,3	1,3	2,1	3,4	3,5	3,6	3,7
	III	--	--	--	--	--	--	--	--



**CUADRO 11.2**  
Índices de precios al consumidor en Estados Unidos, Zona Euro y Japón

		Estados Unidos (Promedio 1982-84=100)(1)		Zona euro (Promedio 2005=100)		Japón (Promedio 2005=100)	
		Variación porcentual en 12 meses	Variación porcentual en 12 meses - menos alimentos y energía	Variación porcentual en 12 meses	Variación porcentual en 12 meses - menos alimentos y energía	Variación porcentual en 12 meses	Variación porcentual en 12 meses - menos alimentos y energía
2021	Prom.	4,7	3,6	2,6	1,5	-0,2	-0,8
2022	Prom.	8,0	6,1	8,4	3,9	2,5	0,2
2023	Prom.	4,1	4,8	5,4	5,0	3,3	2,5
2024	Prom.	3,0	3,4	2,4	2,9	2,7	1,9
2023	Dic	3,4	3,9	2,9	3,4	2,6	2,8
2024	Ene	3,1	3,9	2,8	3,3	2,2	2,6
	Feb	3,2	3,8	2,6	3,1	2,8	2,5
	Mar	3,5	3,8	2,4	2,9	2,7	2,2
	Abr	3,4	3,6	2,4	2,7	2,5	2,0
	May	3,3	3,4	2,6	2,9	2,8	1,7
	Jun	3,0	3,3	2,5	2,9	2,8	1,9
	Jul	2,9	3,2	2,6	2,9	2,8	1,6
	Ago	2,5	3,2	2,2	2,8	3,0	1,7
	Sep	2,4	3,3	1,7	2,7	2,5	1,7
	Oct	2,6	3,3	2,0	2,7	2,3	1,6
	Nov	2,7	3,3	2,2	2,7	2,9	1,7
	Dic	2,9	3,2	2,4	2,7	3,6	1,6
2025	Ene	3,0	3,3	2,5	2,7	4,0	1,5
	Feb	2,8	3,1	2,3	2,6	3,7	1,5
	Mar	2,4	2,8	2,2	2,4	3,6	1,6
	Abr	2,3	2,8	2,2	2,7	3,6	1,6
	May	2,4	2,8	1,9	2,3	3,5	1,6
	Jun	2,7	2,9	2,0	2,3	3,3	1,6
	Jul	2,7	3,1	2,0	2,3	3,1	1,6
	Ago	2,9	3,1	2,0	2,3	2,7	1,6
	Sep	3,0	3,0	2,2	2,4	2,9	1,3
	Oct	--	--	2,1	2,4	3,0	1,6
	Nov	--	--	2,2	2,4	--	--

Fuente: CEIC Data y oficinas estadísticas de cada país.

**CUADRO 11.3**  
Índices de precios al consumidor en América Latina, Europa emergente y Asia emergente

		América Latina(1)				Europa emergente(2)				Asia emergente(3)			
		Índice	Variación porcen - tual en 12 meses	Índice menos alimentos y energía	Variación porcen - tual en 12 meses	Índice	Variación porcen - tual en 12 meses	Índice menos alimentos y energía	Variación porcen - tual en 12 meses	Índice	Variación porcen - tual en 12 meses	Índice menos alimentos y energía	Variación porcen - tual en 12 meses
2021	Prom.	211,7	6,4	190,1	4,5	318,0	10,1	289,5	9,7	179,8	2,0	163,3	1,0
2022	Prom.	230,7	9,0	205,0	7,9	420,3	32,1	370,5	27,9	186,1	3,5	167,7	2,7
2023	Prom.	244,5	6,0	218,5	6,6	514,2	22,4	456,7	23,2	190,0	2,1	172,3	2,7
2024	Prom.	255,7	4,6	227,6	4,2	634,6	23,6	565,6	24,2	192,8	1,5	175,4	1,8
2023	Nov	248,3	5,1	221,8	5,3	562,2	24,6	502,0	26,6	191,1	1,6	169,9	2,1
	Dic	249,6	5,0	222,7	5,0	565,9	25,3	504,5	26,8	191,0	1,6	171,5	2,1
2024	Ene	250,6	4,9	223,2	4,8	583,5	24,8	520,5	26,6	190,9	0,9	175,6	1,8
	Feb	252,0	4,7	224,5	4,6	596,5	25,5	529,8	27,4	192,1	1,9	176,2	2,0
	Mar	252,9	4,4	225,4	4,4	605,8	25,8	539,9	28,2	191,1	1,4	175,5	1,8
	Abr	253,8	4,3	226,0	4,2	615,5	26,4	548,8	28,5	191,6	1,5	176,3	1,7
	May	254,3	4,4	226,8	4,1	625,9	28,3	557,5	28,3	191,8	1,6	176,7	1,7
	Jun	255,0	4,7	227,3	4,1	630,8	27,2	562,2	27,4	192,3	1,6	175,5	1,7
	Jul	256,6	5,0	228,1	4,1	640,5	24,6	568,1	23,9	193,6	1,4	175,6	1,8
	Ago	256,7	4,6	228,6	4,0	646,4	21,4	576,6	21,1	194,0	1,4	175,9	1,8
	Sep	257,4	4,5	229,2	3,9	655,6	20,4	586,8	20,3	194,2	1,7	176,3	1,8
	Oct	258,6	4,7	229,9	4,0	665,0	20,1	595,2	19,7	194,6	1,7	173,0	1,8
	Nov	259,7	4,6	230,3	3,8	673,5	19,8	600,0	19,5	194,0	1,5	173,1	1,8
	Dic	260,8	4,5	231,4	3,9	674,9	19,3	601,1	19,2	193,7	1,4	174,6	1,8
2025	Ene	261,0	4,2	232,0	4,0	693,6	18,9	618,4	18,8	194,0	1,6	179,1	2,0
	Feb	263,1	4,4	233,4	4,0	703,5	17,9	626,1	18,2	193,3	0,7	179,5	1,9
	Mar	264,5	4,6	234,5	4,0	713,3	17,8	633,3	17,3	193,0	1,0	179,0	2,0
	Abr	265,6	4,7	235,6	4,2	722,9	17,5	641,9	17,0	193,5	1,0	180,1	2,1
	May	266,3	4,7	236,3	4,2	729,3	16,5	648,9	16,4	193,4	0,8	180,3	2,1
	Jun	266,9	4,7	236,9	4,3	733,0	16,2	653,8	16,3	193,7	0,7	179,1	2,0
	Jul	267,7	4,3	237,5	4,1	738,7	15,3	658,2	15,9	194,8	0,6	179,1	2,0
	Ago	267,7	4,3	237,9	4,1	742,3	14,8	663,4	15,0	194,9	0,5	179,2	1,8
	Sep	268,8	4,4	238,5	4,1	753,2	14,9	673,4	14,8	195,0	0,4	179,7	1,9
	Oct	269,3	4,1	239,1	4,0	762,3	14,6	680,3	14,3	195,5	0,4	176,6	2,1

Fuente: CEIC Data y oficinas estadísticas de cada país.

**CUADRO 11.6**  
**Índices de bolsas externas**

(Valores nominales, promedios)

		Mercados desarrollados(1)		América Latina (2)		Asia emergente (3)		Europa emergente (4)	
		Índice 31 diciembre 1969=100	% Var. en 12 meses	Índice 31 diciembre 1987=100	% Var. en 12 meses	Índice 31 diciembre 1987=100	% Var. en 12 meses	Índice 31 diciembre 1987=100	% Var. en 12 meses
2021	Prom.	2.991,4	31,5	2.366,5	17,2	718,7	27,4	340,2	22,3
2022	Prom.	2.752,6	-7,4	2.250,2	-4,4	552,5	-23,3	120,9	-63,3
2023	Prom.	2.875,7	5,2	2.332,1	4,3	528,9	-3,4	104,3	13,0
2024	Prom.	3.510,9	22,1	2.307,4	-0,4	582,5	10,3	125,1	20,5
2023	Dic	3.105,6	17,5	2.561,8	19,8	525,2	1,1	117,1	28,8
2024	Ene	3.169,3	17,1	2.557,9	13,9	521,5	-5,4	117,1	21,0
	Feb	3.282,9	18,1	2.549,0	13,9	534,6	-2,0	123,4	27,4
	Mar	3.395,0	25,5	2.514,9	17,0	555,2	5,8	122,6	28,3
	Abr	3.346,5	19,1	2.470,3	10,8	556,1	4,5	126,5	27,7
	May	3.427,2	21,7	2.455,3	8,2	583,5	11,2	134,1	34,6
	Jun	3.500,0	20,1	2.206,3	-9,1	591,8	10,4	130,7	25,5
	Jul	3.569,7	18,8	2.241,6	-9,9	601,0	10,9	134,2	23,4
	Ago	3.540,8	19,6	2.249,5	-6,7	588,7	11,2	127,2	14,5
	Sep	3.637,1	24,2	2.232,9	-4,7	601,9	15,7	127,2	20,0
	Oct	3.711,5	31,5	2.188,3	-0,9	638,5	27,2	120,0	14,7
	Nov	3.752,9	27,3	2.087,5	-13,3	609,2	18,0	117,7	5,4
	Dic	3.790,1	22,0	1.943,7	-24,1	606,1	15,4	120,9	3,2
2025	Ene	3.771,3	19,0	1.926,8	-24,7	592,9	13,7	123,8	5,7
	Feb	3.850,6	17,3	2.065,9	-19,0	614,0	14,9	131,1	6,3
	Mar	3.692,1	8,7	2.065,1	-17,9	616,9	11,1	141,4	15,3
	Abr	3.504,9	4,7	2.068,8	-16,3	583,9	5,0	138,1	9,1
	May	3.795,6	10,7	2.237,2	-8,9	633,8	8,6	146,5	9,3
	Jun	3.926,3	12,2	2.274,0	3,1	658,6	11,3	149,4	14,3
	Jul	4.068,1	14,0	2.288,8	2,1	685,6	14,1	161,3	20,1
	Ago	4.142,0	17,0	2.326,3	3,4	695,1	18,1	166,8	31,2
	Sep	4.245,2	16,7	2.488,1	11,4	728,2	21,0	163,2	28,3
	Oct	4.340,0	16,9	2.500,7	14,3	765,9	19,9	165,4	37,8
	Nov	4.335,9	15,5	2.652,4	27,1	763,7	25,4	166,6	41,6

## XII. EXPECTATIVAS ECONÓMICAS

**CUADRO 12.1****Encuesta de Expectativas Económicas, mensual, distintos indicadores (BCCh) (1)**

(Mediana)

	2025 Abr	May	Jun	Jul	Ago	Sep	Oct	Nov
<b>Inflación (Variación porcentual del IPC)</b>								
En el mes	0,3	0,2	0,0	0,6	0,2	0,4	0,3	0,3
En el mes siguiente	0,3	0,1	0,4	0,2	0,4	0,3	0,3	0,0
En 11 meses (Var. 12 m.)	3,6	3,5	3,4	3,3	3,2	3,2	3,2	3,2
En 23 meses (Var. 12 m.)	3,0	3,0	3,0	3,0	3,0	3,0	3,0	3,0
En 35 meses (Var. 12 m.)	3,0	3,0	3,0	3,0	3,0	3,0	3,0	3,0
Diciembre 2025 (Var. 12 m.)	4,1	4,0	4,0	3,8	4,0	3,9	4,0	--
Diciembre 2026 (Var. 12 m.)	3,0	3,0	3,0	3,0	3,0	3,0	3,0	3,0
Diciembre 2027 (Var. 12 m.)	--	--	--	--	--	--	--	3,0
<b>Inflación sin volátiles (Var. porcentual del IPC sin volátiles)</b>								
En el mes	0,3	0,3	0,2	0,3	0,2	0,3	0,2	0,3
En el mes siguiente	0,3	0,2	0,3	0,2	0,3	0,2	0,2	0,1
En 11 meses (Var. 12 m.)	3,4	3,4	3,4	3,2	3,3	3,1	3,2	3,2
En 23 meses (Var. 12 m.)	3,0	3,0	3,0	3,0	3,0	3,0	3,0	3,0
En 35 meses (Var. 12 m.)	3,0	3,0	3,0	3,0	3,0	3,0	3,0	3,0
Diciembre 2025 (Var. 12 m.)	3,7	3,7	3,7	3,6	3,7	3,7	3,7	--
Diciembre 2026 (Var. 12 m.)	3,0	3,0	3,0	3,0	3,0	3,0	3,0	3,0
Diciembre 2027 (Var. 12 m.)	--	--	--	--	--	--	--	3,0
<b>Tasa de Política Monetaria (TPM) (%) (2)</b>								
En siguiente reunión	5,00	5,00	5,00	4,75	4,75	4,75	4,75	4,50
En sub-siguiente reunión	5,00	5,00	5,00	4,75	4,75	4,50	4,50	4,50
Dentro de 5 meses	4,75	4,75	4,75	4,50	4,50	4,50	4,50	4,50
Dentro de 11 meses	4,50	4,25	4,25	4,25	4,25	4,25	4,25	4,25
Dentro de 17 meses	4,25	4,25	4,25	4,25	4,25	4,25	4,25	4,25
Dentro de 23 meses	4,25	4,25	4,25	4,25	4,00	4,00	4,25	4,25
Dentro de 35 meses	4,00	4,00	4,00	4,00	4,00	4,00	4,00	4,00
Diciembre 2025	4,50	4,50	4,50	4,50	4,50	4,50	4,50	--
Diciembre 2026	--	--	--	--	--	--	--	4,25
<b>Tipo de Cambio (\$ por US\$1) (2)</b>								
Dentro de 2 meses	980	940	933	940	960	955	950	940
Dentro de 11 meses	950	930	928	928	940	937	923	920
Dentro de 23 meses	930	925	910	910	920	915	900	905
<b>Imacec (Var. 12 m.)</b>								
Un mes atrás	2,2	2,1	3,1	3,3	2,0	1,9	2,5	2,3
<b>Imacec no minero (Var. 12 m.)</b>								
Un mes atrás	2,4	2,0	2,9	3,0	2,4	2,4	2,7	2,5
<b>PIB (Var. 12 m.)</b>								
En el trimestre calendario de la encuesta	2,2	2,5	2,9	2,3	2,3	2,3	2,2	2,2
Año 2024	--	--	--	--	--	--	--	--
Año 2025	2,0	2,0	2,2	2,3	2,3	2,4	2,4	2,4
Año 2026	2,0	2,0	2,0	2,1	2,1	2,2	2,2	2,3
Año 2027	2,0	2,0	2,1	2,1	2,1	2,2	2,2	2,3
<b>PIB no minero (Var. 12 m.)</b>								
En el trimestre calendario de la encuesta	2,0	2,3	2,6	2,2	2,3	2,4	2,3	2,4
Año 2024	--	--	--	--	--	--	--	--
Año 2025	2,1	2,1	2,1	2,2	2,4	2,5	2,5	2,6
Año 2026	2,0	2,0	2,0	2,0	2,0	2,2	2,2	2,3
Año 2027	2,0	2,1	2,1	2,0	2,0	2,1	2,2	2,2
<b>Componentes de demanda (Var. 12 m.)</b>								
Consumo hogares e IPSFL, año 2024	--	--	--	--	--	--	--	--
Consumo hogares e IPSFL, año 2025	2,0	2,1	2,1	2,1	2,2	2,4	2,5	2,5
Consumo hogares e IPSFL, año 2026	2,0	2,0	2,1	2,2	2,1	2,2	2,3	2,3
Formación bruta de capital fijo, año 2024	--	--	--	--	--	--	--	--
Formación bruta de capital fijo, año 2025	3,0	3,0	3,0	3,0	3,0	3,5	4,3	4,3
Formación bruta de capital fijo, año 2026	2,5	2,5	2,6	2,6	3,0	3,0	3,5	3,5
<b>Parámetros estructurales</b>								
Inflación prom. a largo plazo (Var. 12 m.)	--	3,0	--	--	3,0	--	--	3,0
Tasa de Política Monetaria prom. a largo plazo (%)	--	4,25	--	--	4,00	--	--	4,25
Tipo de Cambio prom. a largo plazo (Var. 12 m.)	--	1,0	--	--	1,0	--	--	1,0
PIB prom. a largo plazo (Var. 12 m.)	--	2,0	--	--	2,1	--	--	2,2

**CUADRO 12.2****Evolución encuesta de operadores financieros (EOF)**

(Variables y períodos del pronóstico, mediana)

	Post RPM Abr 2025	Pre RPM Abr 2025	Post RPM Jun 2025	Pre RPM Jun 2025	Post RPM Jul 2025	Pre RPM Sep 2025	Post RPM Sep 2025	Pre RPM Oct 2025
<b>Inflación (variación IPC en %)</b>								
Mes actual	-0,20	-0,20	0,60	0,10	0,10	0,40	0,30	0,30
1 mes adelante	0,60	0,60	0,30	0,30	0,40	0,30	0,40	-0,10
2 meses adelante	0,20	0,20	0,40	0,30	0,30	0,30	-0,10	0,40
12 meses adelante (1 al 12)	3,30	3,20	3,30	3,05	3,00	3,20	3,10	3,10
12 meses siguientes (13 al 24)	3,00	3,00	3,00	3,00	3,00	3,00	3,10	3,00
<b>Expectativas de TPM (%)</b>								
Mes actual	5,00	4,75	4,75	4,75	4,75	4,75	4,75	4,50
1 reunión adelante	4,75	4,75	4,75	4,50	4,50	4,50	4,50	4,50
2 reuniones adelante (3 meses siguientes)	4,75	4,50	4,50	4,50	4,50	4,50	4,50	4,50
3 reuniones adelante	4,50	4,50	4,50	4,25	4,50	4,50	4,50	4,50
4 reuniones adelante (6 meses siguientes)	4,50	4,50	4,50	4,25	4,25	4,25	4,25	4,25
12 meses adelante	4,25	4,25	4,25	4,25	4,25	4,25	4,25	4,25
24 meses adelante	4,25	4,13	4,25	4,25	4,25	4,25	4,25	4,25
<b>Expectativas de tipo de cambio</b>								
7 días adelante	935,00	930,00	950,00	950,00	965,00	960,00	950,00	920,00
28 días adelante	930,00	930,00	945,00	950,00	960,00	950,00	942,50	915,00



### CUADRO 12.3 Expectativas de inflación.

(Porcentajes)

		Seguros de inflación		Compensación inflacionaria Spot Swap (2)(3)		Compensación inflacionaria Forward Swap (2)(4)		Compensación inflacionaria Forward Bonos (2)(4)		IPEC (5)	IMCE (6)
		Mes Actual	Mes Sgte.	1 año	2 años	3 en 2	5 en 5	3 en 2	5 en 5	12 meses	12 meses
2021	Prom.	0,46	0,37	3,97	3,69	3,17	3,19	2,86	3,16	62,29	4,0
2022	Prom.	0,82	0,79	6,81	5,78	3,83	3,83	--	3,80	65,55	8,7
2023	Prom.	0,37	0,37	3,78	3,50	3,20	3,35	2,85	3,46	--	6,8
2024	Prom.	0,27	0,31	3,33	3,11	2,98	3,12	3,02	3,37	--	4,3
2023	Dic	-0,04	0,26	2,66	2,77	3,13	3,12	2,72	3,03	--	4,7
2024	Ene	0,28	0,10	2,27	2,43	2,94	3,02	2,62	3,17	--	4,4
	Feb	0,11	0,42	2,67	2,76	2,93	2,93	--	2,95	--	4,2
	Mar	0,47	0,20	3,11	2,94	2,94	3,10	--	3,35	--	4,1
	Abr	0,28	0,37	3,41	3,11	3,06	3,07	--	3,30	--	4,2
	May	0,23	0,01	3,13	2,95	2,95	3,16	3,50	3,37	--	4,2
	Jun	-0,11	0,52	3,27	3,04	2,91	3,18	--	3,31	--	4,3
	Jul	0,57	0,20	3,87	3,28	2,93	3,10	--	3,30	--	4,3
	Ago	0,22	0,43	4,06	3,47	2,91	3,17	3,17	3,35	--	4,4
	Sep	0,35	0,55	3,70	3,34	2,86	3,15	2,87	3,41	--	4,5
	Oct	0,63	0,32	3,42	3,22	3,10	3,10	2,66	3,70	--	4,4
	Nov	0,27	-0,06	3,55	3,41	3,11	3,25	3,21	3,62	--	4,4
	Dic	-0,05	0,71	3,44	3,43	3,14	3,25	3,10	3,61	--	4,3
2025	Ene	0,87	0,48	4,32	3,85	3,28	3,38	--	3,30	--	4,4
	Feb	0,46	0,54	3,99	3,79	3,46	3,48	--	3,32	--	4,4
	Mar	0,44	0,30	3,59	3,48	3,24	3,33	--	3,10	--	4,4
	Abr	0,27	0,26	3,63	3,46	3,05	3,21	--	3,19	--	4,4
	May	0,20	-0,18	3,51	3,28	3,07	3,32	--	3,39	--	4,4
	Jun	-0,23	0,64	3,41	3,17	3,11	3,25	--	3,21	--	4,3
	Jul	0,66	0,25	3,38	3,08	3,17	3,25	--	3,05	--	4,2
	Ago	0,12	0,39	3,22	3,26	3,28	3,29	--	3,09	--	4,2
	Sep	0,44	0,34	3,19	3,24	3,22	3,24	--	3,34	--	4,2
	Oct	0,27	0,38	3,12	3,27	3,24	3,27	--	3,32	--	4,2
	Nov	--	--	2,94	3,15	3,18	3,30	--	3,21	--	4,1

### CUADRO 12.4 Indicador mensual de confianza empresarial (UAI-Icare)

(Índice)

	2024 Dic	2025 Ene	Feb	Mar	Abr	May	Jun	Jul	Ago	Sep	Oct	Nov
IMCE: Total	41,8	46,5	51,5	46,0	46,1	46,7	44,0	45,8	46,7	46,6	45,5	45,2
IMCE: Minería	42,4	61,9	74,8	52,9	63,8	63,3	50,7	53,1	64,5	63,5	64,0	52,7
IMCE: Comercio	48,4	50,6	51,9	50,5	50,8	51,9	50,4	51,2	47,9	50,2	49,1	52,1
IMCE: Industria	43,2	44,4	48,0	46,1	40,4	42,5	41,5	45,0	43,6	43,2	44,2	44,0
IMCE: Construcción	29,2	29,4	34,0	32,4	33,3	31,1	33,3	32,5	33,2	31,4	24,5	30,6



**CUADRO 12.5****Expectativas económicas, trimestral, distintos indicadores (UCh)**

(Índices, marzo 2001=100)

	2019 I	II	III	IV	2020 I	II	III	IV	2021 I	II	III	IV
Confianza consumidores	110,8	107,9	99,3	85,1	--	--	--	--	--	--	110,5	104,1
Situación esperada a doce meses	101,5	99,6	92,2	79,1	--	--	--	--	--	--	93,2	89,4
Situac. actual respecto de un año atrás	118,3	114,5	105,1	89,9	--	--	--	--	--	--	124,5	116,0
Situación familiar	116,1	116,2	112,2	98,9	--	--	--	--	--	--	115,1	107,2
Situación del país	100,3	91,4	73,9	57,7	--	--	--	--	--	--	101,2	98,0

Fuente: Departamento de Economía de la Universidad de Chile.

**CUADRO 12.6****Expectativas económicas, trimestral, síntesis de los resultados (UCh) (1)**

(Porcentajes)

	2019 I	II	III	IV	2020 I	II	III	IV	2021 I	II	III	IV
¿Cómo ha variado el ingreso de su hogar en los últimos doce meses?												
Ha subido	14,1	13,2	12,8	7,8	--	--	--	--	--	--	16,3	14,1
¿Piensa usted que durante los próximos doce meses el ingreso de su hogar subirá?	27,2	25,7	25,3	18,4	--	--	--	--	--	--	22,7	19,8
La situación de su hogar en materia de deudas es sin problemas	49,1	49,0	47,6	42,8	--	--	--	--	--	--	59,2	54,8
En su opinión, hace un año, la situación económica general del país, ¿era mejor que la actual?	23,1	28,1	42,5	56,0	--	--	--	--	--	--	30,1	31,1
¿Cómo cree usted que será la situación económica general del país en un año más?												
Mejor que la actual	20,8	18,0	15,0	15,4	--	--	--	--	--	--	25,8	24,6
Usted o algún miembro de su hogar, ¿piensa comprar casa en los próximos 12 meses?												
Sí	10,4	12,4	10,7	8,5	--	--	--	--	--	--	11,1	7,5

Fuente: Departamento de Economía de la Universidad de Chile.



**CUADRO 12.7**  
**Índice de percepción de la economía, mensual, por componentes (Ipec) (1)**

	Situación económica				Expectativas de consumo de artículos para el hogar	Índice de percepción de la economía (Ipec)
	Personal actual	Del país actual	Del país a 12 meses	Del país a 5 años		
2022 IV	26,0	22,1	27,4	19,7	20,8	23,2
2023 I	30,2	24,3	33,7	24,6	22,8	27,1
II	30,3	26,0	35,2	25,4	23,2	28,0
III	31,0	28,1	36,6	25,7	26,8	29,6
IV	30,1	27,1	34,7	25,2	26,6	28,7
2024 I	33,3	30,1	38,5	27,4	28,3	31,5
II	32,7	28,6	34,8	27,4	27,9	30,3
III	33,2	29,8	36,3	28,0	27,9	31,0
IV	33,7	30,6	37,0	29,1	30,2	32,1
2025 I	37,5	34,5	40,2	32,0	32,8	35,4
II	35,8	33,4	39,8	30,8	31,6	34,3
III	36,1	34,8	45,8	38,8	33,1	37,7
2023 Dic	30,8	27,8	35,8	28,4	28,9	30,3
2024 Ene	32,1	29,3	39,1	27,5	28,5	31,3
Feb	34,7	30,4	38,8	28,4	27,4	31,9
Mar	33,3	30,7	37,7	26,3	29,1	31,4
Abr	34,3	27,3	35,0	27,3	28,0	30,4
May	31,0	27,1	31,8	24,7	26,1	28,1
Jun	33,0	31,4	37,7	30,2	29,6	32,4
Jul	30,2	26,6	32,6	24,2	26,5	28,0
Ago	36,0	31,4	38,9	30,2	29,6	33,2
Sep	33,4	31,4	37,5	29,5	27,5	31,9
Oct	32,1	29,6	34,8	27,9	29,7	30,8
Nov	34,3	30,1	36,7	30,0	30,2	32,3
Dic	34,8	32,2	39,4	29,4	30,7	33,3
2025 Ene	36,8	33,9	41,0	32,0	32,6	35,3
Feb	38,4	36,1	41,6	32,8	32,7	36,3
Mar	37,5	33,7	38,1	31,3	33,0	34,7
Abr	37,0	34,6	39,4	29,2	31,9	34,4
May	34,5	31,6	39,6	31,5	30,1	33,5
Jun	36,1	34,1	40,4	31,8	32,7	35,0
Jul	35,5	32,0	40,9	35,8	31,8	35,2
Ago	34,7	33,8	45,6	37,4	32,5	36,8
Sep	38,3	38,6	51,1	43,3	35,1	41,3
Oct	36,4	33,4	48,0	38,9	32,7	37,9
Nov	39,8	37,1	52,5	41,0	32,7	40,6

Fuente: Adimark GFK.

## Notas del Boletín Estadístico



# NOTAS DEL BOLETÍN ESTADÍSTICO

## CAPÍTULO 1: PRINCIPALES ESTADÍSTICAS MACROECONÓMICAS

### Cuadro 1.1. Series trimestrales

(1) La información corresponde a variaciones interanuales obtenidas a partir de las series de volumen a precios del año anterior encadenado, basadas en la compilación de referencia 2018, a menos que se indique otra cosa.

(2) Exportaciones coherentes con la nueva metodología publicada en marzo del 2012.

(3) Series recalculadas en marzo de 2012. Tasas de variación de cuántum consideran índices que utilizan metodología coherente con Cuentas Nacionales.

(4) Esta razón se obtiene utilizando el tipo de cambio promedio del período.

Fuentes:

Comité de Inversiones Extranjeras, Banco Central de Chile, Instituto Nacional de Estadísticas, Dirección de Presupuestos del Ministerio de Hacienda y FMI.

### Cuadro 1.2. Series mensuales

(1) La información corresponde a variaciones interanuales en 12 meses o 4 trimestres, a menos que se indique otra cosa.

(2) Desde marzo del 2010 las cifras corresponden a la nueva Encuesta Nacional del Empleo (INE).

(3) Las cifras a diciembre 2023 corresponden a la serie referencial con año base 2023=100. Desde enero de 2024, las cifras corresponden a la serie de tiempo (base 2023=100).

(4) Para la serie trimestral: variación trimestral anualizada de la serie desestacionalizada. Para la serie mensual: variación anualizada del trimestre móvil de la serie desestacionalizada.

(5) Exportaciones coherentes con nueva metodología publicada en marzo de 2012.

Fuentes:

Banco Central de Chile, Instituto Nacional de Estadísticas, Dirección de Presupuestos del Ministerio de Hacienda, CNC(Cámara Nacional de Comercio), CChC (Cámara Chilena de la Construcción), Anac (Asociación Nacional Automotriz de Chile), Bolsa de Comercio de Santiago.

## CAPÍTULO 2: CUENTAS NACIONALES

### Cuadro 2.1. Indicador mensual de actividad económica (Imacec)

(1) Cifras preliminares. Para mayores detalles acerca de la metodología del Imacec y la estimación de sus componentes, ver "Cuentas Nacionales de Chile: Métodos y fuentes de información", disponible en [www.bcentral.cl](http://www.bcentral.cl).

(2) Corresponde al valor agregado de las actividades minería del cobre y otras actividades mineras.

(3) Considera las actividades agropecuario-silvícola, pesca, EGA y gestión de desechos, y construcción.

(4) Considera las actividades restaurantes y hoteles, transporte, comunicaciones y servicios de información, servicios financieros, servicios empresariales, servicios de vivienda e inmobiliarios, servicios personales y administración pública.

(5) Corresponde a la serie original del Imacec, excluyendo los impuestos sobre los productos (IVA y derechos de importación).

(6) Corresponde al Imacec, excluyendo la actividad minería.

(7) Considera el impuesto al valor agregado, impuestos específicos a los productos y derechos de importación.

### **Cuadro 2.2. Indicador mensual de actividad económica (Imacec), desestacionalizado**

(1) Cifras preliminares. La serie desestacionalizada se obtiene a partir de la agregación de sus componentes ajustados por estacionalidad. Estos provienen del cálculo realizado según el proceso X-13 ARIMA-SEATS (disponible en [www.census.gov](http://www.census.gov)) y la parametrización específica de cada componente.

El periodo de referencia para el ajuste estacional comienza en el año 2013.

La serie desestacionalizada excluye el efecto estacional y calendario.

De acuerdo a la metodología de cálculo temporal, las series desestacionalizadas se actualizan para todo el periodo, cada vez que se adiciona el resultado de un nuevo mes.

Para mayores detalles acerca de la metodología de ajuste estacional, ver Estudios Estadísticos Económicos N° 98, disponible en [www.bcentral.cl](http://www.bcentral.cl).

(2) Corresponde al valor agregado de las actividades minería del cobre y otras actividades mineras.

(3) Considera las actividades agropecuario-silvícola, pesca, EGA y gestión de desechos, y construcción.

(4) Considera las actividades restaurantes y hoteles, transporte, comunicaciones y servicios de información, servicios financieros, servicios empresariales, servicios de vivienda e inmobiliarios, servicios personales y administración pública.

(5) Corresponde a la serie original del Imacec, excluyendo los impuestos sobre los productos (IVA y derechos de importación).

(6) Corresponde al Imacec, excluyendo la actividad minería.

(7) Considera el impuesto al valor agregado, impuestos específicos a los productos y derechos de importación.

### **Cuadro 2.3. Producto interno bruto, trimestral, volumen a precios del año anterior encadenado**

(1) Cifras provisionales para 2023 y cifras preliminares para 2024.

(2) El promedio del índice 2018 se iguala al valor nominal de la serie de dicho año.

(3) La serie desestacionalizada del PIB trimestral se obtiene a partir de la agregación temporal del Imacec.

### **Cuadro 2.4. Gasto del producto interno bruto, trimestral, precios corrientes**

(1) Cifras provisionales para 2023 y cifras preliminares para 2024.

(2) Instituciones privadas sin fines de lucro.

### **Cuadro 2.5. Deflactor del gasto del producto interno bruto, trimestral**

(1) Cifras provisionales para 2023 y cifras preliminares para 2024.

(2) Instituciones privadas sin fines de lucro.

### **Cuadro 2.6. Gasto del producto interno bruto, anual, precios corrientes**

(1) Cifras provisionales para 2023 y cifras preliminares para 2024.

(2) Instituciones privadas sin fines de lucro.

### **Cuadro 2.7. Deflactor del gasto del producto interno bruto, anual**

(1) Cifras provisionales para 2023 y cifras preliminares para 2024.

(2) Instituciones privadas sin fines de lucro

### **Cuadro 2.8. Gasto del producto interno bruto, trimestral, volumen a precios del año anterior encadenado**

(1) Cifras provisionales para 2023 y cifras preliminares para 2024.

(2) El promedio del índice 2018 se iguala al valor nominal de la serie de dicho año.

(3) Las series encadenadas no son aditivas, por lo que los agregados difieren de la suma de sus componentes.

(4) Instituciones privadas sin fines de lucro.

(5) Razón variación de existencias a PIB, a precios promedio del año anterior, porcentaje últimos 12 meses.

### **Cuadro 2.9. Variación del gasto del producto interno bruto, trimestral, volumen a precios del año anterior encadenado**

(1) Cifras provisionales para 2023 y cifras preliminares para 2024.

(2) Instituciones privadas sin fines de lucro.

### **Cuadro 2.10. Contribución del gasto del producto interno bruto, trimestral, volumen a precios del año anterior encadenado**

(1) Cifras provisionales para 2023 y cifras preliminares para 2024.

(2) Para mayores detalles acerca de la metodología del cálculo de la contribución, ver Estudios Estadísticos Económicos N° 100, disponible en [www.bcentral.cl](http://www.bcentral.cl)

(3) Instituciones privadas sin fines de lucro

### **Cuadro 2.11. Gasto del producto interno bruto, trimestral, volumen a precios del año anterior encadenado, desestacionalizado**

(1) Cifras provisionales para 2023 y cifras preliminares para 2024.

(2) El promedio del índice 2018 se iguala al valor nominal de la serie de dicho año.

(3) Las series encadenadas no son aditivas, por lo que los agregados difieren de la suma de sus componentes.

(4) Las series desestacionalizadas se obtienen del cálculo realizado según el proceso X-13 ARIMA-SEATS (disponible en [www.census.gov](http://www.census.gov)) y la parametrización específica de cada serie. El período de referencia para el ajuste estacional parte en el año 2013. La parametrización de modelos y parámetros se actualiza con la revisión anual de cuentas nacionales. Para mayores detalles acerca de la metodología de ajuste estacional, ver Estudios Estadísticos Económicos N° 98, disponible en [www.bcentral.cl](http://www.bcentral.cl)

(5) Instituciones privadas sin fines de lucro.

### **Cuadro 2.12. Variación del gasto del producto interno bruto, trimestral, volumen a precios del año anterior encadenado, desestacionalizado**

(1) Cifras preliminares.

(2) Instituciones privadas sin fines de lucro.

### **Cuadro 2.13. Contribución del gasto del producto interno bruto, trimestral, volumen a precios del año anterior encadenado, desestacionalizado**

(1) Cifras provisionales para 2023 y cifras preliminares para 2024.

(2) Para mayores detalles acerca de la metodología del cálculo de la contribución, ver Estudios Estadísticos Económicos N° 100, disponible en [www.bcentral.cl](http://www.bcentral.cl)

(3) Instituciones privadas sin fines de lucro.

#### **Cuadro 2.14. Gasto del producto interno bruto, anual, volumen a precios del año anterior encadenado**

- (1) El promedio del índice 2018 se iguala al valor nominal de la serie de dicho año.
- (2) Las series encadenadas no son aditivas, por lo que los agregados difieren de la suma de sus componentes.
- (3) Cifras provisionales para 2023 y cifras preliminares para 2024.
- (4) Instituciones privadas sin fines de lucro.
- (5) Razón variación de existencias a PIB, a precios promedio del año anterior, porcentaje últimos 12 meses.

#### **Cuadro 2.15. Variación del gasto del producto interno bruto, anual, volumen a precios del año anterior encadenado**

- (1) Cifras provisionales para 2023 y cifras preliminares para 2024.
- (2) Instituciones privadas sin fines de lucro

#### **Cuadro 2.16. Contribución del gasto del producto interno bruto, anual, volumen a precios del año anterior encadenado**

- (1) Cifras provisionales para 2023 y cifras preliminares para 2024.
- (2) Para mayores detalles acerca de la metodología del cálculo de la contribución, ver Estudios Estadísticos Económicos N° 100, disponible en [www.bcentral.cl](http://www.bcentral.cl)
- (3) Instituciones privadas sin fines de lucro

#### **Cuadro 2.17. Producto interno bruto por clase de actividad económica, trimestral, precios corrientes**

- (1) Cifras provisionales para 2023 y cifras preliminares para 2024.
- (2) Incluye educación, salud y otros servicios.

#### **Cuadro 2.18. Producto interno bruto por clase de actividad económica, anual, precios corrientes**

- (1) Cifras provisionales para 2023 y cifras preliminares para 2024.
- (2) Incluye educación, salud y otros servicios.

#### **Cuadro 2.19. Producto interno bruto por clase de actividad económica, trimestral, volumen a precios del año anterior encadenado**

- (1) Cifras provisionales para 2023 y cifras preliminares para 2024.
- (2) El promedio del índice 2018 se iguala al valor nominal de la serie de dicho año.
- (3) Las series encadenadas no son aditivas, por lo que los agregados difieren de la suma de sus componentes.
- (4) Incluye educación, salud y otros servicios.

#### **Cuadro 2.20. Variación del PIB por clase de actividad económica, trimestral, volumen a precios del año anterior encadenado**

- (1) Cifras provisionales para 2023 y cifras preliminares para 2024.
- (2) Incluye educación, salud y otros servicios.

#### **Cuadro 2.21. Contribución del PIB por clase de actividad económica, trimestral, volumen a precios del año anterior encadenado**

- (1) Cifras provisionales para 2023 y cifras preliminares para 2024.
- (2) Para mayores detalles acerca de la metodología del cálculo de la contribución, ver Estudios Estadísticos Económicos N° 100, disponible en [www.bcentral.cl](http://www.bcentral.cl)
- (3) Incluye educación, salud y otros servicios.

**Cuadro 2.22. Producto interno bruto por clase de actividad económica, trimestral, volumen a precios del año anterior encadenado, desestacionalizado**

- (1) Cifras provisionales para 2023 y cifras preliminares para 2024.
- (2) El promedio del índice 2018 se iguala al valor nominal de la serie de dicho año.
- (3) Las series encadenadas no son aditivas, por lo que los agregados difieren de la suma de sus componentes.
- (4) Las series desestacionalizadas se obtienen a partir de la agregación temporal de los componentes del IMACEC correspondientes. Estos últimos provienen del cálculo realizado según el proceso X-13 ARIMA-SEATS (disponible en [www.census.gov](http://www.census.gov)) y la parametrización específica de cada componente. La parametrización de modelos y parámetros se actualiza con la revisión anual de cuentas nacionales
- (5) Incluye educación, salud y otros servicios.

**Cuadro 2.23. Variación del PIB por clase de actividad económica, trimestral, volumen a precios del año anterior encadenado, desestacionalizado**

- (1) Cifras provisionales para 2023 y cifras preliminares para 2024.
- (2) Incluye educación, salud y otros servicios

**Cuadro 2.24. Contribución del PIB por clase de actividad económica, trimestral, volumen a precios del año anterior encadenado, desestacionalizado**

- (1) Cifras provisionales para 2023 y cifras preliminares para 2024.
- (2) Para mayores detalles acerca de la metodología del cálculo de la contribución, ver Estudios Estadísticos Económicos N° 100, disponible en [www.bcentral.cl](http://www.bcentral.cl)
- (3) Incluye educación, salud y otros servicios

**Cuadro 2.25. Producto interno bruto por clase de actividad económica, anual, volumen a precios del año anterior encadenado**

- (1) Cifras provisionales para 2023 y cifras preliminares para 2024.
- (2) El promedio del índice 2018 se iguala al valor nominal de la serie de dicho año.
- (3) Las series encadenadas no son aditivas, por lo que los agregados difieren de la suma de sus componentes.
- (4) Incluye educación, salud y otros servicios.

**Cuadro 2.26. Variación del PIB por clase de actividad económica, anual, volumen a precios del año anterior encadenado**

- (1) Cifras provisionales para 2023 y cifras preliminares para 2024.
- (2) Incluye educación, salud y otros servicios.

**Cuadro 2.27. Contribución del PIB por clase de actividad económica, anual, volumen a precios del año anterior encadenado**

- (1) Cifras provisionales para 2023 y cifras preliminares para 2024.
- (2) Incluye educación, salud y otros servicios.

**Cuadro 2.28. Producto-ingreso, precios corrientes**

- (1) Cifras provisionales para 2023 y cifras preliminares para 2024.

**Cuadro 2.29. Ingreso Nacional Bruto disponible, volumen a precios del año anterior encadenado**

- (1) Cifras provisionales para 2023 y cifras preliminares para 2024.
- (2) El promedio del índice 2018 se iguala al valor nominal de la serie de dicho año.



(3) Las series encadenadas no son aditivas, por lo que los agregados difieren de la suma de sus componentes.

(4) El volumen encadenado del efecto de los términos de intercambio no se calcula, debido a que adopta valores cero en el año de referencia de las bases móviles.

### **Cuadro 2.30. Principales agregados macroeconómicos y participación en el producto interno bruto, anuales, precios corrientes**

(1) Cifras provisionales para 2023 y cifras preliminares para 2024.

### **Cuadro 2.31. Ratios. Operaciones no financieras, operaciones financieras y balances financieros**

(1) Cifras preliminares.

### **Cuadro 2.32. Economía Nacional. Operaciones no financieras, operaciones financieras y balances financieros**

(1) Cifras preliminares.

(2) La partida "Rentas de la producción" incluye excedente bruto, ingreso mixto bruto y remuneración de los asalariados.

(3) La partida "Rentas de la propiedad netas" incluye intereses, dividendos, utilidades reinvertidas, rentas de los titulares de pólizas de seguros y otras rentas. El concepto neto se refiere a rentas recibidas menos pagadas.

(4) Los "Derivados financieros, activos" se presentan neteados del correspondiente registro en pasivos.

(5) La partida "Otras cuentas, activos" incluye las cuentas por cobrar, y los errores y omisiones y la discrepancia estadística derivada de la conciliación de operaciones financieras y no financieras.

### **Cuadro 2.33. Hogares e IPSFL. Operaciones no financieras, operaciones financieras y balances financieros**

(1) Cifras preliminares.

(2) La partida "Rentas de la propiedad netas" incluye intereses recibidos menos pagados, dividendos y rentas de los titulares de pólizas de seguros y otras rentas recibidas.

(3) La partida "Variación neta en los fondos de pensiones" corresponde al ajuste por la variación neta en la participación de los hogares en los fondos de pensiones.

(4) La partida "Otras cuentas, activos" incluye las cuentas por cobrar, y los errores y omisiones y la discrepancia estadística derivada de la conciliación de operaciones financieras y no financieras.

### **Cuadro 2.34. Empresas no financieras. Operaciones no financieras, operaciones financieras y balances financieros**

(1) Cifras preliminares.

(2) La partida "Rentas de la propiedad netas" incluye intereses recibidos menos pagados, dividendos recibidos, utilidades reinvertidas de la inversión extranjera directa recibidas y otras rentas recibidas menos pagadas.

(3) Los "Derivados financieros, activos" se presentan neteados del correspondiente registro en pasivos.

(4) La partida "Otras cuentas, activos" incluye las cuentas por cobrar, y los errores y omisiones y la discrepancia estadística derivada de la conciliación de operaciones financieras y no financieras.

### **Cuadro 2.35. Gobierno general. Operaciones no financieras, operaciones financieras y balances financieros**

(1) Cifras preliminares.

(2) Los resultados pueden mostrar diferencias respecto de los datos publicados por la Dirección de Presupuestos (Dipres) debido a la cobertura institucional y a la clasificación de algunas partidas

específicas. Para mayor información ver documento metodológico (Estudios Económicos Estadísticos N° 70).

(3) La partida "Rentas de la propiedad netas" incluye intereses recibidos menos pagados, y dividendos y otras rentas recibidas.

(4) La partida "Otras cuentas, activos" incluye las cuentas por cobrar, y los errores y omisiones y la discrepancia estadística derivada de la conciliación de operaciones financieras y no financieras.

(5) La partida "Saldo de operaciones financieras" incluye aportes y retiros de fondos, intereses devengados y gastos de administración.

#### **Cuadro 2.36. Sociedades financieras. Operaciones no financieras, operaciones financieras y balances financieros**

(1) Cifras preliminares.

(2) La partida "Rentas de la propiedad netas" incluye intereses y dividendos recibidos menos pagados, y rentas de los titulares de pólizas de seguros pagadas.

(3) La partida "Variación neta en los fondos de pensiones" corresponde al ajuste por la variación neta en la participación de los hogares en los fondos de pensiones.

(4) Los "Derivados financieros, activos" se presentan neteados del correspondiente registro en pasivos.

(5) La partida "Otras cuentas, activos" incluye las cuentas por cobrar, y los errores y omisiones y la discrepancia estadística derivada de la conciliación de operaciones financieras y no financieras.

#### **Cuadro 2.37. Exposiciones intersectoriales. Dinero legal. Operaciones financieras y balances**

(1) Cifras preliminares.

#### **Cuadro 2.38. Exposiciones intersectoriales. Depósitos por sector de contrapartida. Operaciones financieras y balances financieros**

(1) Cifras preliminares.

#### **Cuadro 2.39. Exposiciones intersectoriales. Títulos de deuda por sector de contrapartida. Operaciones financieras y balances**

(1) Cifras preliminares.

#### **Cuadro 2.39. Exposiciones intersectoriales. Títulos de deuda por sector de contrapartida. Operaciones financieras y balances (continuación)**

(1) Cifras preliminares.

#### **Cuadro 2.40. Exposiciones intersectoriales. Préstamos por sector de contrapartida. Operaciones financieras y balances financieros**

(1) Cifras preliminares.

#### **Cuadro 2.40. Exposiciones intersectoriales. Préstamos por sector de contrapartida. Operaciones financieras y balances financieros (continuación)**

(1) Cifras preliminares.

#### **Cuadro 2.41. Exposiciones intersectoriales. Participaciones emitidas por fondos de inversión del mercado monetario. Operaciones financieras y balances**

(1) Cifras preliminares.

#### **Cuadro 2.42. Exposiciones intersectoriales. Participaciones emitidas por fondos de inversión distintas del mercado monetario. Operaciones financieras y balances**

(1) Cifras preliminares.

## CAPÍTULO 3: INDICADORES SECTORIALES

### Cuadro 3.1. Índices de producción industrial

(1) Los índices del período base promedio año 2018=100 calculados desde enero de 2018 hasta octubre de 2023 son referenciales, dado que existen datos oficiales publicados para dicho período. A partir de noviembre de 2023 la cifra mensual tiene carácter de oficial.

Cifras provisionales años 2022 y 2023.

### Cuadro 3.2. Índices de producción y ventas industriales - Sofofa

(1) Cifras provisionales.

Las variaciones anuales en 12 meses son diciembre a diciembre.

Fuente: Sociedad de Fomento Fabril (Sofofa).

### Cuadro 3.3. Índices de producción minera

(1) Los índices del período base promedio año 2018=100 calculados desde enero de 2018 hasta octubre de 2023 son referenciales, dado que existen datos oficiales publicados para dicho período. A partir de noviembre de 2023 la cifra mensual tiene carácter de oficial.

Cifras provisionales años 2022 y 2023.

(2) Calculado empleando el índice de Laspeyres, sobre la base del promedio mensual de la producción física minera.

(3) Considera los productos: cobre, oro, plata, molibdeno, plomo, cinc, hierro y manganeso. La información se obtiene mediante un censo realizado a los establecimientos de cada uno de los productos. Los pequeños mineros se captan a través de las compras hechas por la Empresa Nacional de Minería (Enami).

(4) Incluye los productos con mayor valor de producción en la minería no metálica, cota mayor o igual a 0,5. Considera un censo de los establecimientos para cada uno de los productos, excepto para la caliza, en cuyo caso se considera una muestra de cuatro empresas que representan 76,3 % de la producción nacional en el período base del índice.

### Cuadro 3.4. Producción y exportaciones de cobre

(1) Cifras provisionales a partir del año 2009.

### Cuadro 3.5. Venta de viviendas

(1) Ventas: promesas de compraventa firmadas en cada momento del tiempo.

(2) Meses: medida de la velocidad de ventas que se calcula como el cociente entre el stock disponible en un mes concreto y las unidades vendidas en ese mismo mes. Representa el número de meses necesarios para vender todo el stock disponible asumiendo que el ritmo de ventas se mantendrá estable y no habrá ingreso de nuevas unidades.

### Cuadro 3.6. Número de viviendas y superficie autorizada en obras nuevas, total país

(1) La información es obtenida por la fuente, mediante los permisos de edificación, con aumento de superficie, otorgados por las direcciones de obras de las municipalidades de todo el país para la ejecución de obras nuevas y ampliaciones. El concepto de obra nueva se refiere a toda construcción que signifique nueva superficie edificada estructural y/o funcionalmente independiente.

(2) Los dos últimos años son provisionales.

(3) Incluye, entre otras, las viviendas acogidas a la Ley 18.138 que facultó a las municipalidades para desarrollar programas de construcción de viviendas destinadas a resolver problemas de marginalidad habitacional. También se incluyen las viviendas del programa de viviendas progresivas, reglamentado

en el Decreto Supremo 140 de 1991 del Ministerio de Vivienda y Urbanismo.

(4) Incluye, entre otros, edificios destinados a educación, servicios médicos, instituciones de asistencia social, culto religioso, administración pública y defensa.

### **Cuadro 3.7. Indicadores de la actividad de la construcción**

(1) Índice 2018=100.

(2) Índice 2008=100

(1) Índice 2014=100.

### **Cuadro 3.8. Índice general de ventas de supermercados**

(1) Índice calculado sobre la base de un Directorio Nacional de establecimientos, donde cada uno de ellos posee tres o más cajas registradoras y se caracteriza por comercializar al menudeo una o varias líneas de productos de consumo, mediante el sistema de autoservicio.

(2) Los índices del período base promedio año 2018=100 calculados desde enero de 2018 hasta octubre de 2023 son referenciales, dado que existen datos oficiales publicados para dicho período. A partir de noviembre de 2023 la cifra mensual tiene carácter de oficial.

Cifras provisionales años 2022 y 2023.

(3) Constituye un índice simple del valor total de las ventas netas, excluidos el IVA y otros impuestos a la compraventa, además de los descuentos y las devoluciones.

(4) Se obtiene de deflactar el valor nominal mediante la utilización de un índice de precios representativo del nivel promedio que alcanzan los precios de los productos característicos, comercializados por los establecimientos del Directorio Nacional. Este índice real constituye un índice de cuántum implícito y permite cuantificar las variaciones atribuibles al cuántum de ventas.

## **CAPÍTULO 4: SECTOR EXTERNO**

### **Cuadro 4.1. Balanza de Pagos**

(1) Corresponde a la suma de la cuenta corriente y cuenta de capital.

### **Cuadro 4.2. Cuenta Corriente**

(1) Corresponde a renta de la inversión y remuneración de empleados.

#### **Cuadro 4.2.2. Renta de la inversión (continuación)**

(1) Incluye renta de los activos de reserva.

#### **Cuadro 4.3.5. Por sector institucional, Flujos Netos (continuación)**

(1) Incluye fondos mutuos, compañías de seguro y auxiliares financieros.

#### **Cuadro 4.3.9. Por sector institucional, otras sociedades financieras**

(1) Incluye fondos mutuos, compañías de seguro y auxiliares financieros.

#### **Cuadro 4.4.3. Posición de Inversión Internacional: Fondos de pensiones, Otras sociedades financieras y, Empresas no financieras y hogares**

(1) Incluye fondos mutuos, compañías de seguro y auxiliares financieros.

#### **Cuadro 4.4.4. Posición de Inversión Internacional, detalle por sector institucional**

(1) Incluye fondos mutuos, compañías de seguro y auxiliares financieros.

### **Cuadro 4.5. Deuda externa por sector institucional, anual**

(1) Deuda externa considerando títulos de deuda a valor de mercado.

(2) Excluye empresas de inversión directa.

(3) Incluye hogares.

#### **Cuadro 4.5. Deuda externa por sector institucional, mensual**

(1) Deuda externa considerando títulos de deuda a valor de mercado.

(2) Excluye empresas de inversión directa.

(3) Incluye hogares.

#### **Cuadro 4.5.1. Deuda externa por sector público y privado, anual**

(1) Deuda externa considerando títulos de deuda a valor de mercado.

(2) Incluye hogares.

#### **Cuadro 4.5.1. Deuda externa por sector público y privado, mensual**

(1) Deuda externa considerando títulos de deuda a valor de mercado.

(2) Incluye hogares.

#### **Cuadro 4.5.2. Deuda externa por sector acreedor, anual**

(1) Deuda externa considerando títulos de deuda a valor de mercado.

(2) Los títulos de deuda se presentan como categoría aparte, por desconocerse el sector tenedor de los mismos.

#### **Cuadro 4.5.2. Deuda externa sector acreedor, mensual**

(1) Deuda externa considerando títulos de deuda a valor de mercado.

(2) Los títulos de deuda se presentan como categoría aparte, por desconocerse el sector tenedor de los mismos.

#### **Cuadro 4.5.3. Deuda externa de corto plazo residual, por sector institucional e instrumento**

(1) Con el saldo a valor nominal de la deuda al 30 de septiembre de 2025.

(2) Excluye empresas de inversión directa.

(3) Incluye hogares.

#### **Cuadro 4.5.4. Servicio de la deuda externa, por sector institucional**

(1) Con el saldo a valor nominal de la deuda al 30 de septiembre de 2025.

(2) Excluye empresas de inversión directa.

(3) Incluye hogares.

#### **Cuadro 4.5.5. Créditos externos de largo plazo, de Empresas no financieras y hogares, por tasa de interés y plazo**

(1) Créditos externos contratados a través del Capítulo XIV del Compendio de Normas de Cambios Internacionales. Sólo incluye los créditos de largo plazo de empresas y personas.

#### **Cuadro 4.6.2. Importaciones**

(1) Se han actualizado las cifras de importaciones de bienes correspondientes al mes de octubre 2023, respecto de lo publicado el pasado 7 de noviembre.

(2) Se define como "Durables" aquellos bienes que pueden utilizarse para el consumo durante un período superior a un año y tengan un valor relativamente alto, así como los que pueden utilizarse durante tres años o más.

(3) Se define como "Semidurables" aquellos bienes que pueden utilizarse para el consumo por más de un año pero menos de tres, y que no tengan un valor relativamente alto.

#### **Cuadro 4.6.3. Índice de volumen de exportaciones**

(1) Índices utilizan metodología coherente con Cuentas Nacionales.

(2) Cifras provisionales para 2023 y cifras preliminares para 2024.

(3) Debido a las estacionalidad registrada en las exportaciones e importaciones de algunos productos, como es por ejemplo el caso de la fruta, se pueden observar tasas de variación trimestrales fuera de los rangos normales para los periodos que no corresponden a la temporada del producto en cuestión.

#### **Cuadro 4.6.4. Índice de volumen de importaciones**

(1) Índices utilizan metodología coherente con Cuentas Nacionales.

(2) Cifras trimestrales preliminares.

(3) Debido a las estacionalidad registrada en las exportaciones e importaciones de algunos productos, como es por ejemplo el caso de la fruta, se pueden observar tasas de variación trimestrales fuera de los rangos normales para los periodos que no corresponden a la temporada del producto en cuestión.

#### **Cuadro 4.6.5. Índice de precios de exportaciones**

(1) Cifras trimestrales preliminares.

(2) Deflactor implícito construido como cociente entre el índice de valor nominal y el de quantum.

#### **Cuadro 4.6.6. Índice de precios de importaciones**

(1) Cifras trimestrales preliminares.

(2) Deflactor implícito construido como cociente entre el índice de valor nominal y el de quantum.

#### **Cuadro 4.6.7. Índice de valor de exportaciones**

(1) Cifras trimestrales preliminares.

(2) En la elaboración de los índices de comercio exterior, se utilizan criterios de clasificación de productos usados en cuentas nacionales, registrándose algunas diferencias con las cifras de balanza de pagos.

(3) Debido a las estacionalidad registrada en las exportaciones e importaciones de algunos productos, como es por ejemplo el caso de la fruta, se pueden observar tasas de variación trimestrales fuera de los rangos normales para los periodos que no corresponden a la temporada del producto en cuestión.

#### **Cuadro 4.6.8. Índice de valor de importaciones**

(1) Cifras trimestrales preliminares.

(2) En la elaboración de los índices de comercio exterior, se utilizan criterios de clasificación de productos usados en cuentas nacionales, registrándose algunas diferencias con las cifras de balanza de pagos.

(3) Debido a las estacionalidad registrada en las exportaciones e importaciones de algunos productos, como es por ejemplo el caso de la fruta, se pueden observar tasas de variación trimestrales fuera de los rangos normales para los periodos que no corresponden a la temporada del producto en cuestión.

#### **Cuadro 4.6.9. Exportaciones por países**

(1) Mayor detalle se puede encontrar en la página web del Banco Central.

#### **Cuadro 4.6.10. Importaciones por países**

(1) Mayor detalle se puede encontrar en la página web del Banco Central.

## **CAPÍTULO 5: MERCADO LABORAL**

### **Cuadro 5.1. Fuerza de trabajo nacional e inactivos**

(1) Cifras preliminares correspondientes a la Nueva Encuesta Nacional del Empleo (NENE), la que desde abril del 2010 reemplazó a la antigua Encuesta Nacional del Empleo (ENE), vigente desde 1966.

(2) Variaciones referenciales, calculadas comparando igual trimestre móvil de dos años consecutivos.

### **Cuadro 5.2. Tasa de desocupación, nacional y por región**

(1) Cifras preliminares correspondientes a la Nueva Encuesta Nacional del Empleo (NENE), la que desde abril del 2010 reemplazó a la antigua Encuesta Nacional del Empleo (ENE), vigente desde 1966.

En algunos casos, los totales difieren de la suma de los subtotales, debido a redondeo de cifras, propio del proceso de expansión.

### **Cuadro 5.3. Ocupados, por rama de actividad económica**

(1) Clasificación internacional CIIU REV.4.

### **Cuadro 5.4. Ocupación, por grupo de ocupación**

(1) Cifras referenciales y preliminares correspondientes a la Nueva Encuesta Nacional de Empleo.

Clasificación internacional de grupo ocupacional CIUO-88.

### **Cuadro 5.5. Empleo en el Gran Santiago**

(1) El territorio geográfico de la encuesta comprende las zonas urbanas de las comunas de la provincia de Santiago y de las comunas de Puente Alto y San Bernardo.

A partir de septiembre del 2007, se modifica la metodología de ajuste por no respuesta, realizando, también, ajustes de post-estratificación, que no afectan la tasa de desempleo, aunque sí hay variaciones en los niveles y sus crecimientos anuales. Con el fin de hacer comparables las series, se han corregido las cifras de trimestres anteriores.

### **Cuadro 5.7. Índices de remuneraciones**

(1) El concepto de Remuneraciones se refiere sólo a los pagos recibidos por hora ordinaria, es decir, excluye cualquier pago esporádico.

(2) El concepto de Costo de la Mano de Obra corresponde a las remuneraciones más costos del empleador por devoluciones de gastos del trabajador. Por ejemplo, colación y movilización, capacitación y servicios de bienestar, entre otros.

(3) Para fines de reajustabilidad véase separata técnica "Actualización de los indicadores coyunturales y empalme de las series IR-ICMO" publicada en [www.ine.cl](http://www.ine.cl).

## **CAPÍTULO 6: PRECIOS**

### **Cuadro 6.1. Inflación del índice de precios al consumidor (IPC) y medidas subyacentes, series referenciales, Base (2023=100)**

(1) Contiene las series referenciales correspondiente al año base del indicador, desde enero 2023 a diciembre 2023. IPC: Índice de precios al consumidor (IPC). Las variaciones en 12 meses de la serie referencial, se utilizan para efectos de análisis.

(2) IPC: Índice de precios al consumidor (IPC).

(3) IPC SAE: Corresponde al IPC menos Alimentos y Energía, es decir, en este índice se excluyen del índice general los productos que componen los índices de Alimentos y de Energía.

(4) IPC Productos Transables: incluye el conjunto de productos que son susceptibles de ser comercializados internacionalmente.

(5) IPC Productos No Transables: a la inversa del índice anterior, muestra la evolución de precios del conjunto de productos que no son susceptibles de ser comercializados internacionalmente.

(6) IPC Frutas y Verduras Frescas: este índice considera los productos clasificados como frutas y verduras frescas.

(7) La canasta de bienes y servicios de consumo de este índice consta de 283 productos, distribuidos en trece divisiones, con el siguiente reparto : Alimentos y bebidas no alcohólicas, 81 productos;



Bebidas alcohólicas y tabaco, 6 productos; Vestuario y calzado, 23 productos; Vivienda y servicios básicos, 15 productos; Equipamiento y mantención del hogar, 38 productos; Salud, 23 productos; Transporte, 25 productos; Información y comunicación, 9 productos; Recreación, deportes y cultura, 25 productos; Educación, 10 productos; Servicio de restaurantes y alojamiento 4 productos, Seguros y servicios financieros, 2 productos; y finalmente, Bienes y servicios diversos, con 22 productos.

El INE publica las cifras con un redondeo a dos decimales en el caso de los índices y a uno para las variaciones. Todos los cálculos del indicador sin embargo, se realizan considerando doce decimales. Por lo tanto, es posible que ocurran diferencias entre los cálculos que realizan los usuarios y lo que publica el INE.

Fuente : Instituto Nacional de Estadísticas (INE).

### **Cuadro 6.2. Índice de precios al productor (IPP) por categoría**

(1) El IPP mide la evolución de los bienes producidos en Chile.

(2) Las cifras 2022 y 2023 son referenciales.

### **Cuadro 6.5. Unidades de reajustabilidad**

(1) La Unidad de Fomento (UF) es uno de los sistemas de reajustabilidad autorizados por el Banco Central de Chile para las operaciones de crédito de dinero en moneda nacional que realicen las empresas bancarias, sociedades financieras y cooperativas de ahorro y crédito. Esta unidad se reajusta diariamente a partir del diez de cada mes y hasta el nueve del mes siguiente, de acuerdo con la tasa promedio geométrica correspondiente a la variación del Índice de Precios al Consumidor (IPC) en el mes calendario anterior al período para el cual esta unidad se calcula. Más antecedentes metodológicos de esta unidad se pueden obtener del capítulo II, B.3 del Compendio de Normas Financieras (CNF), disponible en el sitio Web [www.bcentral.cl](http://www.bcentral.cl).

(2) El Índice de Valor Promedio (IVP) es uno de los sistemas de reajustabilidad autorizados por el Banco Central de Chile para las operaciones de crédito de dinero en moneda nacional que realicen las empresas bancarias, sociedades financieras y cooperativas de ahorro y crédito. Este índice de valor se reajusta diariamente a partir del diez de cada mes y hasta el nueve del mes siguiente, de acuerdo con la tasa promedio geométrica correspondiente a la variación del Índice de Precios al Consumidor (IPC) en los seis meses calendario precedentes al período para el cual dicho índice se calcula. Más antecedentes metodológicos de este índice de valor se pueden obtener del capítulo II, B.3 del Compendio de Normas Financieras (CNF), disponible en el sitio Web [www.bcentral.cl](http://www.bcentral.cl).

(3) De acuerdo con el artículo 8 del DL 830, publicado en el Diario Oficial del 31 de diciembre de 1974, se definió la Unidad Tributaria como la cantidad de dinero cuyo monto determinado por ley y permanentemente actualizado, sirve como medida o punto de referencia tributaria. Por unidad tributaria anual se entiende aquella vigente en el último mes del año comercial respectivo, multiplicada por doce o por el número de meses que comprenda el citado año comercial. La unidad tributaria mensual o anual se expresará siempre en pesos, despreciándose las cifras inferiores a cincuenta centavos y elevándose las iguales o mayores a esta suma al entero superior.

Fuente: Servicio de Impuestos Internos (SII).

### **Cuadro 6.9. Índices de la Bolsa de Comercio de Santiago**

(1) El Índice General de Precios de Acciones (IGPA) agrupa casi la totalidad de las acciones con cotización bursátil. Su finalidad es reflejar las variaciones de precio a través del patrimonio bursátil de las sociedades componentes, clasificadas en rubros y subrubros según su actividad.

(2) El Índice de Precios de acciones (IPSA) considera las 40 acciones con mayor presencia bursátil, las que se seleccionaba anualmente. Su finalidad es reflejar las variaciones de precio de los títulos más activos del mercado.

(3) El INTER-10 refleja el comportamiento de las principales acciones chilenas que cotizan en los mercados externos y que, a su vez, tienen una alta presencia y volumen de transacción en el mercado local. Agrupa las diez principales acciones pertenecientes al IPSA que cotizan ADR en el exterior, las



que se seleccionan trimestralmente. A partir del año 2008, el índice INTER-10 adoptó como base el valor de cierre del índice IPSA, esto es, 3,051,83 puntos, la cual se mantendrá en el tiempo, dejando, por lo tanto, de ajustarse al valor de 100 puntos como lo estuvo haciendo anualmente desde su creación.

(4) Variación Diciembre a Diciembre.

Fuente: Instituto Nacional de Estadísticas (INE).

## CAPÍTULO 7: TASAS DE INTERÉS

### Cuadro 7.1. Tasas de interés de referencia de la política monetaria

(1) La tasa de política monetaria (TPM), es la tasa de interés objetivo para las operaciones interbancarias que el Banco Central procura lograr mediante sus instrumentos de política monetaria: operaciones de mercado abierto, facilidades permanentes de liquidez y depósito, en general.

(2) Las fechas indican el día en que comenzó a regir una tasa.

(3) Facilidad de depósito diaria. Reemplazada por la Facilidad permanente de depósito el 24 de enero de 2005.

(4) Facilidad de liquidez diaria. Reemplazada por la Facilidad permanente de liquidez el 9 de febrero de 2005.

(5) Tasa pagada por depósitos en cuenta de depósito de reserva técnica.

### Cuadro 7.3. Tasas de interés del mercado monetario

(1) Tasas swap promedio cámara: Corresponde a la tasa de interés fija en un contrato "Swap Promedio Cámara" (SPC). El SPC es un contrato de derivados en que un agente "A" se compromete a pagar una tasa fija en pesos, sobre un monto de capital en pesos y un plazo acordado, y un agente "B" se compromete a pagar una tasa de interés que varía según el índice cámara promedio diario sobre el mismo monto y plazo. La tasa fija corresponde al precio del contrato. Estos contratos se liquidan al momento de su vencimiento a través del mecanismo de compensación bilateral, donde se calcula el flujo o pago derivado de la diferencia entre la tasa fija estipulada en el contrato y la variable vigente a la fecha de término de la operación.

(2) Tasas de interés de los depósitos en el cuadro del mercado monetario: Corresponden a las tasas de interés promedio ponderadas de los depósitos a plazo transados diariamente en la Bolsa de Comercio de Santiago. Las clasificaciones por plazos de los instrumentos se obtienen del siguiente criterio por rangos de plazo remanente:

Plazo: 30 días Rango: de 24 a 35 días

Plazo: 90 días Rango: de 80 a 100 días

Plazo: 180 días Rango: de 165 a 195 días

Plazo: 360 días Rango: de 345 a 375 días

Si las transacciones son de una misma institución financiera, el ponderador es el monto transado. Si las transacciones son de diferentes instituciones financieras, el ponderador corresponde a la participación de los depósitos de la institución sobre el total de los depósitos que están operando en la categoría computada. Para el cálculo del ponderador se utiliza la información sobre el stock de depósitos totales que publica mensualmente la Superintendencia de Bancos e Instituciones Financieras (SBIF).



(3) El último periodo publicado entre el día 23 del mes corriente y el 6 del mes siguiente, corresponde a la primera quincena del mes.

#### **Cuadro 7.4. Tasas de interés de los instrumentos del Banco Central de Chile y de la Tesorería General de la República, mercado secundario**

Corresponde al promedio ponderado por monto de las tasas de interés de los bonos del Banco Central y de la Tesorería que se emiten en el mercado primario, y de los bonos transados en la Bolsa de Comercio de Santiago. Las clasificaciones por plazos de los instrumentos se obtienen por rangos de años que consideran el plazo remanente y/o la duración de cada instrumento, de acuerdo a la siguiente tabla.

Rangos por plazo remanente y duración (años)

Plazo 1 año; Plazo residual CLP - UF 0,8 - 1,5 ; Duración CLP 0,807 - 1,416 UF 0,815 - 1,458

Plazo 2 años; Plazo residual CLP - UF 1,5 - 2,5 ; Duración CLP 1,416 - 2,287 UF 1,458 - 2,426

Plazo 5 años; Plazo residual CLP - UF 4,5 - 5,5 ; Duración CLP 3,885 - 4,615 UF 4,240 - 5,106

Plazo 10 años; Plazo residual CLP - UF 8 - 10,5 ; Duración CLP 6,445 - 7,635 UF 7,155 - 9,061

Plazo 20 años; Plazo residual CLP - UF 15 - 20 ; Duración UF 12,143 - 15,113

Plazo 30 años; Plazo residual CLP - UF 20 -30 ; Duración UF 15,113 - 19,862

Para el cálculo de las duraciones se usa la metodología de Macaulay.

(3) El último periodo publicado entre el día 23 del mes corriente y el 6 del mes siguiente, corresponde a la primera quincena del mes.

#### **Cuadro 7.6. Tasas de interés del sistema financiero, por tipo de colocación**

(1) Las tasas de créditos consideran aquellas operaciones contratadas, agrupadas por los tramos más relevantes de acuerdo al volumen de operaciones.

Hasta 30 de marzo de 2013; elaboración Banco Central de Chile, uso Formulario D31 'Tasas de interés diarias de operaciones activas y pasivas, gran Santiago' SBIF. Desde 1 de abril de 2013; elaboración Banco Central de Chile, uso Formulario D34 'Tasas de interés diarias de operaciones activas y pasivas' (SBIF), considerando sólo Región Metropolitana.

Tasas promedio ponderadas de todas las operaciones efectuadas en el mes por bancos y sociedades financieras. Sistema financiero lo integran solo Bancos Comerciales. Celdas sin datos implica que no se informaron operaciones para ese mes.

(2) Las tasas de interés en pesos están anualizadas (base 360 días) usando la conversión de interés simple.

(3) Préstamos y créditos hipotecarios en las siguientes modalidades: Préstamos hipotecarios reprogramados; Préstamos hipotecarios para la vivienda; Préstamos hipotecarios endosables para la vivienda; Préstamos hipotecarios endosables para fines generales; Créditos hipotecarios en letras de crédito para fines generales y Créditos hipotecarios en letras de crédito para vivienda.

#### **Cuadro 7.7. Tasas de interés del sistema financiero, por tipo de producto.**

(1) Elaboración Banco Central de Chile, fuente formulario D34 Tasas de interés diarias de operaciones activas y pasivas (SBIF), considerando sólo región metropolitana. Tasas de interés efectivas promedio ponderadas de todas las operaciones efectuadas en el mes por bancos comerciales.

(2) Las tasas de interés en pesos están anualizadas (base 360 días) usando la conversión de interés simple.

(3) Corresponde a la tasa de interés promedio de los flujos de operaciones de rotativos y cuotas de tarjetas de crédito.

### Cuadro 7.8. Tasas de interés del sistema financiero, por plazo

(1) Tasas promedio ponderadas de todas las operaciones efectuadas en el mes por bancos y sociedades financieras.

Hasta 30 de marzo de 2013; elaboración Banco Central de Chile, uso Formulario D31 'Tasas de interés diarias de operaciones activas y pasivas, gran Santiago' SBIF. Desde 1 de abril de 2013; elaboración Banco Central de Chile, uso Formulario D34 'Tasas de interés diarias de operaciones activas y pasivas' (SBIF), considerando sólo Región Metropolitana.

Sistema financiero lo integran solo Bancos Comerciales.

Las tasas de interés de las operaciones en pesos están anualizadas (base 360 días) usando la conversión de interés simple.

Tasa anualizada sobre la variación de la unidad de fomento (UF).

Tasa anualizada sobre la variación del tipo de cambio.

Celdas sin datos implica que no se informaron operaciones para ese mes.

(2) Las cifras serán publicadas los días 07 (o día hábil siguiente) de cada mes.

## CAPÍTULO 8: TIPOS DE CAMBIO

### Cuadro 8.1. Índices de tipo de cambio y de precios externos, distintas medidas

(1) Índice de Tipo de Cambio Multilateral (TCM). Representa una medida del valor nominal del peso respecto de una canasta amplia de monedas extranjeras, ponderado según el flujo de comercio internacional (FCI). El cálculo de las ponderaciones se basa en las participaciones de cada socio comercial, según el FCI registrado en el año anterior. El FCI se obtiene de la suma de exportaciones FOB menos cobre y derivados; más las importaciones CIF, que descuentan petróleo, combustibles y derivados. Los ponderadores se encuentran disponibles en el siguiente vínculo:

<https://si3.bcentral.cl/estadisticas/Principal1/excel/EC/PARIDADES/xls/Ponderadores.xls>

(2) El TCM-5 agrupa a las monedas de: Estados Unidos, Japón, Reino Unido, Canadá y las de los países de la Zona Euro incluidos en (1).

(3) El índice del Tipo de Cambio Real Observado (TCR) se define como el tipo de cambio nominal observado, multiplicado por el cociente entre la inflación externa relevante y el IPC. La inflación externa se calcula con los IPM, expresados en dólares (o IPC en caso de no estar disponible el IPM), de los principales socios comerciales, ponderándolos por la importancia relativa de las importaciones y exportaciones -excluyendo petróleo y cobre- que Chile realiza con ellos. Tanto los IPM como los tipos de cambio de los países se incorporan en forma de variaciones mensuales.

(4) El TCR-5, utiliza la misma definición de (3), considerando la canasta de países utilizada para calcular el TCM-5.

(5) Índice de precios externos relevantes para Chile (IPE). La inflación externa se calcula con los IPM, expresados en dólares (o el IPC en caso de no estar disponible el IPM), de los principales socios comerciales, ponderándolos por la importancia relativa de las importaciones y exportaciones -excluyendo petróleo y cobre- que Chile realiza con ellos. Tanto los IPM como los tipos de cambio de los países se incorporan en forma de variaciones mensuales. En caso de no disponer de una fuente de información oficial se utilizan las proyecciones de Consensus Economics o información histórica del índice.

(6) El IPE-5, utiliza la misma definición de (5), considerando la canasta de países utilizada para calcular el TCM-5.

(7) Cifras provisionales para TCR, TCR-5, IPE e IPE-5, para los dos últimos años.

(8) El último periodo publicado entre el día 23 del mes corriente y el 6 del mes siguiente, corresponde al promedio a la primera quincena del mes.

### **Cuadro 8.2. Tipo de cambio nominal, peso-distintas monedas extranjeras, promedios mensuales y anuales**

(1) Promedios calculados a partir de los valores en pesos de las paridades diarias de las monedas extranjeras respecto del dólar estadounidense, considerando el valor diario del tipo de cambio observado. Los valores diarios en pesos de los tipos de cambio de las monedas extranjeras se obtienen con el fin de dar cumplimiento a lo establecido en el número 6 del capítulo I del Compendio de Normas de Cambios Internacionales (CNCI).

(2) DEG: Derecho especial de giro.

(3) A partir del 21 de agosto de 2018, la unidad del sistema monetario de la República Bolivariana de Venezuela es el "Bolívar Soberano", equivalente a cien mil Bolívars Fuertes.

(4) El BCCh comenzó a difundir los valores para esta moneda a partir del 24 de julio de 2008.

(5) El BCCh comenzó a difundir los valores para esta moneda a partir del 13 de agosto de 2008.

(6) El BCCh comenzó a difundir los valores para esta moneda a partir del 11 de enero de 2011.

Fuentes: Bloomberg y Reuters

### **Cuadro 8.3. Paridades de monedas extranjeras, promedios mensuales y anuales**

(1) Promedios calculados a partir de los valores de las paridades diarias de las monedas extranjeras respecto del dólar estadounidense.

(2) DEG: Derecho especial de giro.

(3) A partir del 21 de agosto de 2018, la unidad del sistema monetario de la República Bolivariana de Venezuela es el "Bolívar Soberano", equivalente a cien mil Bolívars Fuertes.

(4) El BCCh comenzó a difundir los valores para esta moneda a partir del 24 de julio de 2008.

(5) El BCCh comenzó a difundir los valores para esta moneda a partir del 13 de agosto de 2008.

(6) El BCCh comenzó a difundir los valores para esta moneda a partir del 11 de enero de 2011.

Fuentes: Bloomberg y Reuters.

## **CAPÍTULO 9: ESTADÍSTICAS MONETARIAS Y FINANCIERAS**

### **Cuadro 9.1.1. Base monetaria y agregados monetarios privados**

(1) A partir del 23 de mayo de 2006, se publica la nueva serie de agregados monetarios. Más información en 'Agregados Monetarios: Nuevas Definiciones', de E. Arraño, correspondiente a la Serie de Estudios Económicos Estadísticos, N°53, Banco Central de Chile, mayo 2006.

(2) Los tres últimos periodos corresponden a cifras provisionales, a base de antecedentes proporcionados por el sistema financiero.

(3) El último periodo publicado entre el día 23 del mes corriente y el 6 del mes siguiente, corresponde al promedio a la primera quincena del mes.

(4) Base monetaria incluye billetes, monedas y cheques emitidos por el Banco Central, en poder del público, y reservas monetarias de bancos y sociedades financieras.

(5) C: Incluye billetes, monedas y cheques emitidos por el Banco Central en libre circulación, menos los saldos en caja del sistema financiero".

(6)  $M1 = C + D1$  (D1: Depósitos en cuenta corriente del sector privado no financiero netos de encaje) + Dv (Dv: Depósitos a la vista distintos de cuentas corrientes) + Ahv (Ahv: Depósitos de ahorro a la

vista).

(7)  $M2 = M1 + Dp$  (Dp: Depósitos a plazo del sector privado) + Ahp (Depósitos de ahorro a plazo) + Cuotas de Fondos Mutuos con inversiones en instrumentos de deuda con duración de hasta un año (sector privado no financiero) + Captaciones de Cooperativas de Ahorro y Crédito - Inv. de FM en M2 - Inv. de CAC en M2.

(8)  $M3 = M2 +$  Depósitos en moneda extranjera del sector privado + Documentos del BCCCh + Bonos de Tesorería + Letras de Crédito + Resto de cuotas de FM + Cuotas de ahorro voluntario de AFP - Inversión de FM en M3 - Inversión de AFP en M3".

Producto de la incorporación de nuevas fuentes de información, las series de M2 y M3 publicadas en octubre de 2017 han sido revisadas desde enero de 2005 a la fecha, debido a la actualización de los Depósitos a Plazo (Dp). Adicionalmente, se revisaron las series de Depósitos en Cuenta Corriente (D1) y Depósitos y Ahorro a la Vista (Dv + Ahv).

El último periodo publicado entre el día 23 del mes corriente y el 6 del mes siguiente, corresponde a la primera quincena del mes.

Producto de modificaciones en una de las fuentes de información no bancaria, las series de M3 y de sus componentes Cuotas de resto de fondos mutuos e Inversión de fondos mutuos en M3 publicadas en septiembre 2019 han sido revisadas desde agosto 2017.

Producto de la incorporación de nuevas fuentes de información y ajustes metodológicos, los agregados M2 y M3 publicados en noviembre 2024 han sido revisados para el periodo enero 2020 - septiembre 2024.

### **Cuadro 9.1.2. Agregados monetarios reales desestacionalizados**

(1) La desestacionalización de las series se ha basado en el modelo X-12 Arima (disponible en [www.census.gov](http://www.census.gov)), incluyendo los efectos de semana santa, años bisiestos y un vector que ajusta por días de la semana, considerando feriados. El promedio móvil estacional de Henderson utilizado es de 3x9.

(2) Variación media anual.

(3) Cifras provisionales.

(4) El modelo Arima seleccionado es (1 1 0)(2 1 0).

(5) El modelo Arima seleccionado es (0 1 1)(0 1 1).

(6) El modelo Arima seleccionado es (0 1 1)(0 1 1).

(7) El modelo Arima seleccionado es (0 1 1)(1 1 1).

Producto de la incorporación de nuevas fuentes de información, las series de M2 y M3 publicadas en octubre de 2017 han sido revisadas desde enero de 2005 a la fecha, debido a la actualización de los Depósitos a Plazo (Dp). Adicionalmente, se revisaron las series de Depósitos en Cuenta Corriente (D1) y Depósitos y Ahorro a la Vista (Dv + Ahv).

Producto de modificaciones en una de las fuentes de información no bancaria, las series de M3 y de sus componentes Cuotas de resto de fondos mutuos e Inversión de fondos mutuos en M3 publicadas en septiembre 2019 han sido revisadas desde agosto 2017.

Producto de la incorporación de nuevas fuentes de información y ajustes metodológicos, los agregados M2 y M3 publicados en noviembre 2024 han sido revisados para el periodo enero 2020 - septiembre 2024.

### **Cuadro 9.2.1. Colocaciones por tipo de deudor**

(1) Se construyen a partir de la información contenida en los balances individuales de cada banco. Esto es, considera solo la información del banco matriz no así la de sus filiales y sucursales en el exterior. Más información 'Estadísticas de colocaciones' de E. Arraño y B. Velásquez, correspondiente

a la Serie de Estudios Económicos Estadísticos, N° 92, Banco Central de Chile, julio 2012.

(2) Cifras expresadas en pesos, calculadas utilizando el tipo de cambio de paridad contable del último día de cada mes.

(3) A partir de enero del 2004, las colocaciones comerciales y de consumo incluyen los sobregiros en cuentas corrientes.

(4) A partir de marzo de 2005, las colocaciones comerciales, de consumo y vivienda incluyen los créditos vencidos y contratos de leasing respectivos.

(5) Última cifra observada corresponde a cifras provisionarias.

Fuente: Comisión para el Mercado Financiero (CMF).

### **Cuadro 9.2.2. Colocaciones según plazo y reajustabilidad, saldos**

(1) Se construyen a partir de la información contenida en los balances individuales de cada banco. Esto es, considera solo la información del banco matriz no así la de sus filiales y sucursales en el exterior. Más información 'Estadísticas de colocaciones' de E. Arraño y B. Velásquez, correspondiente a la Serie de Estudios Económicos Estadísticos, N° 92, Banco Central de Chile, julio 2012.

(2) La desagregación por plazo se obtiene del Sistema Diario de Información Monetaria y Financiera (archivo SIM01) del Banco Central de Chile.

(3) Excluye colocaciones contingentes y a través de leasing.

(4) Producto de la incorporación de nuevas fuentes de información, la composición de las series de colocaciones en moneda nacional y extranjera efectivas por plazo han sido revisadas desde septiembre de 2017 a la fecha.

### **Cuadro 9.2.3. Depósitos y captaciones en moneda nacional**

(1) Fuente: Balances individuales (archivo MB2) de la Comisión para el Mercado Financiero (CMF).

(2) La desagregación por plazo se obtiene del Sistema Diario de Información Monetaria y Financiera (archivo SIM01) del Banco Central de Chile.

(3) Desde el 1 de enero de 2003, ya no opera ninguna sociedad financiera.

### **Cuadro 9.2.4. Depósitos en moneda extranjera**

(1) Fuente: Balances individuales (archivo MB2) de la Comisión para el Mercado Financiero (CMF)..

(2) Se consideran depósitos y otras obligaciones a la vista las cuentas corrientes, depósitos de ahorro a la vista y otros depósitos a la vista.

(3) Se consideran depósitos y otras captaciones a plazo los depósitos a plazo, cuentas de ahorro a plazo y bonos corrientes.

### **Cuadro 9.3.1. Activos y pasivos del Banco Central de Chile**

(1) Los saldos en moneda extranjera han sido convertidos a moneda local usando el tipo de cambio observado, publicado el último día hábil bancario de cada mes.

(2) De acuerdo con las nuevas metodologías sugeridas por el FMI, se incorporan los DEG.

(3) Corresponde a créditos netos, es decir, créditos menos obligaciones no monetarias.

(4) Incluye activos no financieros menos el patrimonio neto, más créditos menos obligaciones con empresas públicas, más otros activos menos pasivos sin clasificar.

(5) Las cifras publicadas el 7 de cada mes (o día hábil posterior) son de carácter provisorio. Las cifras definitivas son publicadas el día 23 de cada mes (o día hábil posterior).

### **Cuadro 9.3.2. Activos y pasivos del Banco Central de Chile, bancos comerciales y sociedades financieras**

(1) Fuente Banco Central, utilizando datos de archivos MB2 - Balance Individual SBIF, P03 - Composición Institucional de las Captaciones - SBIF, P15 - Composición Institucional de las Colocaciones -SBIF y B01 Instrumentos financieros no derivados - SBIF.

- (2) Las cifras de los dos últimos meses son provisionales.
- (3) Los saldos en moneda extranjera han sido convertidos a moneda local usando el tipo de cambio observado, publicado el último día hábil bancario de cada mes.
- (4) Créditos menos obligaciones no monetarias.
- (5) Incluye activos no financieros del Banco Central y del Banco Estado, más créditos menos obligaciones con empresas públicas, menos el patrimonio neto, más activos menos pasivos interbancarios no consolidados, más otros activos menos pasivos sin clasificar.

### **Cuadro 9.3.3. Activos y pasivos de bancos comerciales y sociedades financieras**

- (1) Fuente Banco Central, utilizando datos de archivos MB2 - Balance Individual - SBIF, P03 - Composición Institucional de las Captaciones - SBIF, P15 - Composición Institucional de las Colocaciones - SBIF y B01 - Instrumentos financieros no derivados - SBIF.
- (2) Las cifras de los dos últimos meses son provisionales.
- (3) Los saldos en moneda extranjera han sido convertidos a moneda local usando el tipo de cambio observado, publicado el último día hábil bancario de cada mes.
- (4) Créditos menos obligaciones no monetarias.
- (5) Incluye activos no financieros del Banco Estado, más créditos menos obligaciones con empresas públicas, menos el patrimonio neto, más activos menos pasivos interbancarios no consolidados, más otros activos menos pasivos sin clasificar.
- (6) Producto de la incorporación de nuevas fuentes de información y ajustes metodológicos, las series de Cuasidinero publicadas en noviembre 2024 han sido revisadas para el período enero 2020 septiembre 2024.

### **Cuadro 9.3.4. Balance del Banco Central: Saldos por posición**

- (1) Se define como posición al total de activos menos el total de pasivos de la correspondiente especificación y, en conjunto, abarcan la totalidad del balance. La suma de éstas por lo tanto, es equivalente al patrimonio del Banco Central. Información sobre la variación de las posiciones se presenta en el cuadro 'Posiciones del balance del Banco Central: Variación de saldos'.
- (2) Incluye saldos denominados en pesos y en UF.
- (3) Las cifras publicadas el 7 de cada mes (o día hábil posterior) son de carácter provisorio. Las cifras definitivas son publicadas el día 23 de cada mes (o día hábil posterior).

### **Cuadro 9.3.5. Posiciones denominadas en moneda extranjera del balance del Banco Central**

- (1) Las posiciones valoradas en moneda extranjera abarcan los activos menos los pasivos cuyo valor se ve afectado por fluctuaciones del tipo de cambio. Incluye operaciones pagaderas en moneda extranjera y operaciones pagaderas en moneda nacional, pero denominadas en moneda extranjera.
- (2) Los saldos medidos en dólares estadounidenses, pueden experimentar variaciones de valor por cambio de paridad de otras divisas respecto del dólar y, también, por fluctuaciones de las tasas de interés.
- (3) Las cifras publicadas el 7 de cada mes (o día hábil posterior) son de carácter provisorio. Las cifras definitivas son publicadas el día 23 de cada mes (o día hábil posterior).

### **Cuadro 9.3.6. Activos de reservas internacionales: Contrapartida de las variaciones, detalle por sector y tipo de operación**

- (1) La variación por 'intercambio' de las reservas internacionales es igual a los flujos de intercambio del resto del balance (pasivos menos activos). Son estos flujos de contrapartida los que se detallan en el cuadro. Los que corresponden a instrumentos financieros pagaderos en moneda extranjera se clasifican como 'Pasivos netos en moneda extranjera' y los que corresponden a flujos de moneda nacional o de instrumento pagaderos en moneda nacional, se identifican como 'Operaciones de



cambio'. El 'Total' por sector describe, generalmente, con mayor propiedad, flujos de fondos en moneda extranjera efectivos, dado que las operaciones de cambio no son, necesariamente, compraventa de moneda extranjera. En ciertas operaciones específicas, corresponden a pagos con moneda nacional de deudas cuyo servicio era potencialmente exigible en moneda extranjera. Columna Bancos / Operaciones de cambios incluye operaciones de entidades del Mercado Cambiario Formal no bancarias.

(2) Operaciones de cambio con entidades del sector público no financiero distintas del Gobierno Central.

(3) Incluye intereses y ajustes (de paridades y de precios) de las reservas internacionales.

(4) El saldo de reservas internacionales y de otros componentes de las posiciones denominadas en moneda extranjera se muestra en los cuadros 'Balance del Banco Central: Saldos por posición' y 'Posiciones denominadas en moneda extranjera del balance del Banco Central'. En este último, se puede verificar que el flujo por intercambio para la posición pagadera en moneda extranjera, es equivalente al total de las operaciones de cambio que se registra en el presente cuadro. En el cuadro 'Posiciones del balance del Banco Central: Variaciones de saldos' se muestra el valor en pesos de las operaciones de cambio, y con las cifras del cuadro 'Base monetaria: Contrapartida de las variaciones' se demuestra su equivalencia con los flujos de intercambio de los pasivos menos los activos pagaderos en moneda nacional.

(5) El periodo publicado el día 23 del mes (o el día hábil siguiente), corresponde a datos de la primera quincena del mes en curso y datos definitivos del mes anterior. El periodo publicado el día 7 del mes (o el día hábil siguiente) corresponde a datos provisionarios del último mes informado.

#### **Cuadro 9.3.7. Base monetaria: Contrapartida de las variaciones**

(1) Adquisición neta de divisas y/o documentos pagaderos en moneda extranjera, con moneda nacional y/o documentos pagaderos en moneda nacional. La interrelación de las operaciones de cambio con activos y pasivos denominados en moneda extranjera se muestra en los cuadros 'Balance del Banco Central: Saldos por posición' y 'Posiciones del balance del Banco Central: Variaciones de saldos'.

(2) Corresponden, en general, a compraventas de moneda extranjera de contado y/o futuro y, ocasionalmente, al servicio con moneda nacional, de deuda del Banco Central a favor de los bancos, denominada y pagadera en moneda extranjera. Columna Bancos / Operaciones de cambios incluye operaciones de entidades del Mercado Cambiario Formal no bancarias.

(3) Los flujos negativos corresponden, mayoritariamente, al servicio con moneda nacional de pagarés fiscales pagaderos en dólares, a favor del Banco Central.

(4) Colocación de documentos con servicio en dólares estadounidenses a cambio de moneda nacional o de valores del Banco Central pagaderos en monedas nacionales y denominadas en moneda extranjera.

(5) Corresponde a la suma de los flujos de operaciones de cambio y de flujos de intercambio de pagarés pagaderos en moneda nacional, pero denominados en moneda extranjera. Ambas operaciones inciden en variaciones de las posiciones afectas al riesgo cambiario del Banco Central.

(6) El periodo publicado el día 23 del mes (o el día hábil siguiente), corresponde a datos de la primera quincena del mes en curso y datos definitivos del mes anterior. El periodo publicado el día 7 del mes (o el día hábil siguiente) corresponde a datos provisionarios del último mes informado.

#### **Cuadro 9.3.9. Activos de reserva por monedas, anual**

(1) Convenios de crédito recíproco.

(2) A partir del cuarto trimestre de 1998 se realiza apertura por monedas, mientras tanto para dólar australiano, dólar canadiense y franco suizo se abren series a partir del segundo trimestre del 2002; antes incluidas en la serie otras monedas.

#### **Cuadro 9.3.9. Activos de reserva por monedas, trimestral**



(1) Convenios de crédito recíproco.

(2) A partir del cuarto trimestre de 1998 se realiza apertura por monedas, mientras tanto para dólar australiano, dólar canadiense y franco suizo se abren series a partir del segundo trimestre del 2002; antes incluidas en la serie otras monedas.

### **Cuadro 9.3.13. Liquidez en moneda extranjera del Banco Central y Gobierno Central**

(1) Resumen de la Planilla de Reservas Internacionales y Liquidez en Moneda Extranjera bajo un formato distinto del estándar. El cuadro entrega un consolidado de la liquidez en moneda extranjera del Banco Central y Gobierno Central.

(2) Pagarés PCX, XERO US\$ y bonos BCX. Se incluyen flujos de vencimientos.

(3) Compromisos netos por swaps de divisas.

### **Cuadro 9.3.14. Liquidez del sistema financiero**

Periodo: corresponde al periodo en que se evalúa el cumplimiento del encaje exigido y va desde el día 09 del mes que se indica al día 08 del mes siguiente.

Encaje Exigido: el encaje se exige en forma de promedio diario y para el periodo que se indica.

Encaje Mantenido: es el encaje promedio mantenido diario para el periodo que se indica. Las diferencias entre el Encaje mantenido y sus componentes, billetes y monedas y saldos en cuenta corriente en el Banco Central de Chile, se explican por: a) Depósito especial de los bancos en el Banco Central de Chile, ex Art. 36 de la Ley General de Bancos DFL 252 de 1960, derogado el 19 de diciembre de 1997. Se consideraba Encaje mantenido. b) Uso de reservas bancarias para la constitución de la Obligación de Reserva Técnica, Compendio de Normas Financieras, Capítulo III.A.4.

Posición de Liquidez: promedio diario de la liquidez del periodo, calculada al cierre del mismo (último día del periodo de encaje).

Billetes y Monedas: billetes y monedas de los bancos mantenidos en sus bóvedas. Corresponde al promedio diario, calculado al cierre del periodo.

Cuentas Corrientes en el BCCh: saldo promedio diario en cuenta corriente mantenido por los bancos en el BCCh, calculado al cierre del periodo.

Facilidad Permanente de Depósito: monto promedio diario depositado por los bancos a un día plazo, con tasa TPM 25 pb.

Facilidad Permanente de Liquidez: monto promedio diario solicitado por los bancos a un día plazo, con tasa TPM 25 pb.

Otras Operaciones de Mercado Abierto: monto promedio diario para el periodo, del stock vigente de las operaciones expansivas (Swap de Venta, REPO, LCGP y FLAP) y contractivas (Swap de Compra y DL).

Monto Transado Interbancario: monto promedio diario para el periodo de las operaciones interbancarias a 1 día plazo no garantizadas entre los bancos.

(3) El último periodo publicado entre el día 23 del mes corriente y el 6 del mes siguiente, corresponde a la primera quincena del mes.

## **CAPÍTULO 10: FINANZAS PÚBLICAS**

### **Cuadro 10.1. Estado de operaciones del Gobierno Central Presupuestario, mensual**

(1) El Gobierno Central está constituido por aquellas unidades de gobierno cuya acción abarca todo el territorio nacional.

- (2) Los datos aquí presentados corresponden a registros de las transacciones en el momento en que se produce la obligación de efectuar un pago, es decir, se utiliza información a base devengada.
- (3) Incluye intereses devengados por Fondos Especiales.
- (4) Excluye el pago de bonos de reconocimiento, que se clasifica entre las partidas de financiamiento.
- (5) Ingresos de Transacciones que afectan el Patrimonio neto más Venta de activos físicos clasificada en Transacciones en Activos No Financieros.
- (6) Gastos de Transacciones que afectan el Patrimonio neto más Inversión y Transferencias de capital clasificadas en Transacciones en Activos No Financieros.
- (7) Los ajustes por rezagos corresponden a la diferencia entre el monto devengado y el monto efectivamente girado o depositado en el período.

#### **Cuadro 10.2. Estado de operaciones del Gobierno Central Total, trimestral**

- (1) Corresponde al concepto de transferencias (corrientes para el gasto) del clasificador presupuestario utilizado en la Ley de Presupuestos.
- (2) En presentación tradicional forma parte de Ingresos de operación.
- (3) Excluye el pago de bonos de reconocimiento, que se clasifica entre las partidas de financiamiento.
- (4) Ingresos de Transacciones que afectan el Patrimonio Neto más Venta de activos físicos clasificada en Transacciones en Activos No Financieros.
- (5) Gastos de Transacciones que afectan el Patrimonio Neto más Inversión y Transferencias de capital clasificadas en Transacciones en Activos No Financieros.
- (6) En Gobierno Central Presupuestario las líneas de Fondos especiales hacen referencia al Fondo Compensación Cobre. En el Gobierno Central Extrapresupuestario, corresponde a las operaciones del Fondo de Estabilización de Precios del Petróleo.
- (7) Las cifras publicadas los 7 y 23 del mes corriente, para los meses de enero, marzo, abril, junio, julio, septiembre, octubre y diciembre son parciales (1 o 2 meses acumulados según sea el caso) Las publicaciones de febrero, mayo, agosto y noviembre corresponden a cifras trimestrales.

## **CAPÍTULO 11: ECONOMÍA INTERNACIONAL**

### **Cuadro 11.1. Crecimiento del producto interno bruto de las principales economías**

- (1) La zona euro comprende hoy: Alemania, Austria, Bélgica, Chipre, España, Eslovaquia, Eslovenia, Estonia, Finlandia, Francia, Grecia, Irlanda, Italia, Luxemburgo, Malta, Países Bajos y Portugal. Grecia se incorporó el 2001, Eslovenia el 2007; Chipre y Malta el 2008. Los demás países mencionados se incorporaron el 1 de enero de 1999. A partir del 30 de noviembre de 2005, Eurostat introdujo dos cambios metodológicos en las cuentas nacionales. En primer lugar, modificó el sistema de año base por uno de encadenamiento de precios. Luego, incorporó los servicios de intermediación financiera en el cálculo del PIB. Actualmente, las series de cuentas nacionales para la zona euro están disponibles a contar del segundo trimestre de 1995 (trimestre a trimestre anualizado) y del primer trimestre de 1996 (variación en doce meses).
- (2) América Latina: Países ponderados a PPC (Paridad de Poder de Compra). América Latina: Argentina, Bolivia, Brasil, Chile, Colombia, Ecuador, México, Perú, Uruguay y Venezuela.
- (3) Asia emergente: Países ponderados a PPC (Paridad de Poder de Compra). Asia emergente: China, Corea del Sur, Filipinas, Hong Kong SAR, India, Indonesia, Malasia, Singapur, Tailandia y Taiwán, Provincia de China.
- (4) Europa emergente: Países ponderados a PPC (Paridad de Poder de Compra). Hungría, Polonia, R. Checa y Rusia.

(5) Crecimiento PIB socios comerciales: Crecimiento de los principales socios comerciales de Chile ponderados por su participación en las exportaciones totales en dos años móviles. Los países considerados son el destino de 93% del total de las exportaciones, en promedio, para el período 1990 - 2011.

(6) Crecimiento mundial a PPC: Crecimientos regionales ponderados por la participación en el PIB mundial a PPC publicado por el FMI en World Economic Outlook (WEO, abril 2012). El crecimiento se calcula a partir de una muestra de países que representan aproximadamente el 85% del PIB mundial. Para el 15% restante se considera un crecimiento promedio de 3,7% para el período 1990-2010.

(7) Fuentes: Bureau of Economic Analysis, EE.UU. <https://www.bea.gov/> . European Central Bank <https://www.ecb.europa.eu/home/html/index.en.html> .

### **Cuadro 11.2. Índices de precios al consumidor en Estados Unidos, Zona Euro y Japón**

(1) Índice de Precios al Consumidor. Corresponde a lo que la fuente de información denomina Consumer Price Index-All Urban Consumers, serie no desestacionalizada.

### **Cuadro 11.3. Índices de precios al consumidor en América Latina, Europa emergente y Asia emergente**

(1) El set de países América Latina para inflación total son: Chile, Argentina, Brasil, México, Colombia y Perú.

El set de países América Latina para inflación sin energía ni alimentos es: Chile, Brasil, México y Perú.

IPC de Argentina empalmado en variaciones mensuales de nueva serie IPCNu sobre el índice de canasta 2008.

IPC de Chile empalmado en variaciones anuales de la serie de referencia INE canasta 2018 sobre serie canasta 2013. Más información en [www.ine.cl](http://www.ine.cl).

(2) Europa emergente incluye a Rep. Checa, Hungría, Rusia, Polonia y Turquía, tanto para inflación total como subyacente.

(3) El set de países Asia Emergente para inflación total son: Indonesia, Rep. Corea, Malasia, Tailandia, China, India y Taiwán, Provincia de China.

El set de países Asia Emergente para inflación sin energía ni alimentos son: Indonesia, Rep. Corea, Tailandia y Taiwán, Provincia de China.

### **Cuadro 11.6. Índices de bolsas externas**

(1) MSCI World: Índice accionario calculado por MSCI que incluye instrumentos de Australia, Austria, Bélgica, Canadá, Dinamarca, Finlandia, Francia, Alemania, Grecia, Hong Kong SAR, Irlanda, Israel, Italia, Japón, Países Bajos, Nueva Zelanda, Noruega, Portugal, Singapur, España, Suecia, Suiza, Reino Unido y EE.UU.; para más información ver: <http://www.msci.com/products/Indices/tools/>

(2) MSCI Emerging Market Latinamerica: Índice accionario por MSCI que incluye instrumentos de Brasil, Chile, Colombia, México y Perú, para más información ver: <http://www.msci.com/products/Indices/tools/>

(3) MSCI Emerging Market Asia: Índice accionario por MSCI que incluye instrumentos de China, India, Indonesia, Rep. De Corea, Malasia, Filipinas, Taiwán, Provincia de China, Tailandia, para más información ver: <http://www.msci.com/products/Indices/tools/>

(4) MSCI Emerging Market Europa: Índice accionario por MSCI que incluye instrumentos de Hungría, Polonia, Republica Checa, Rusia y Turquía, para más información ver: <http://www.msci.com/products/Indices/tools/>

## **CAPÍTULO 12: EXPECTATIVAS ECONÓMICAS**

### **Cuadro 12.1. Encuesta de expectativas económicas, mensual, distintos indicadores (BCCh)**

(1) Encuesta mensual a un selecto grupo de académicos, consultores y ejecutivos o asesores de instituciones financieras. El levantamiento se cierra el día hábil siguiente de conocerse el IPC del mes anterior y los resultados son publicados a las 8:30 hrs. del día hábil siguiente en la página de Internet [www.bcentral.cl](http://www.bcentral.cl), en la sección: Áreas>Encuestas económicas (link <https://www.bcentral.cl/web/banco-central/areas/encuestas-economicas>).

(2) Fines de cada mes.

### **Cuadro 12.2. Encuesta de operadores financieros**

Se realizan dos EOF en el periodo comprendido entre dos reuniones de política monetaria y está dirigida a las personas responsables de las decisiones financieras de cada institución invitada a participar de esta encuesta. Dichas instituciones pertenecen a la industria bancaria local, a las administradoras de fondos de pensiones, compañías de seguros, corredoras de bolsa, agentes de valores, fondos mutuos y entidades extranjeras que operan activamente con Chile.

La EOF se difunde dos días hábiles luego de la publicación de la Minuta de la RPM y tres días hábiles antes de la RPM, a las 8:30 hrs. aprox.

A contar de julio de 2011 se incorpora la medición de Expectativas de TPM 3 meses en adelante, reemplazando la consulta de TPM 18 meses en adelante.

La consulta "A fin de año" de la variable "Expectativas de Tipo de Cambio" corresponde al término del año en curso hasta la encuesta de la segunda quincena de agosto, cuando comienza a representar el término del año siguiente.

Para efectos de presentación, la tabla de distribución y gráficos están estructurados en los siguientes intervalos: IPC: 10 centésimas. TPM: 25 centésimas. Tipo de cambio: 5 pesos.

A partir de febrero 2018, se cambia la periodicidad de la EOF y se modifican sus preguntas. En lo adelante se consulta adicionalmente, sobre las perspectivas de inflación y proyecciones de tasa de política monetaria en el corto plazo. En la sección de tipo de cambio se eliminan las estimaciones a 3 meses y hacia final de año, agregándose una estimación a 28 días.

### **Cuadro 12.3. Expectativas de inflación (mercado secundario)**

(1) Seguro de inflación: Corresponde al punto medio de los precios de compra y venta, sobre las variaciones de la unidad de fomento a un plazo determinado. Esta operación permite capturar las inflaciones esperadas a distintos períodos (1, 2,...12 meses, etc). La fecha de liquidación, o compensación, del Seguro Inflación corresponde al día hábil previo al cambio de IPC en el "Sistema de Reajustabilidad de la UF", lo que ocurre el día 9 de cada mes. Corresponde a la cotización de una compra o venta a plazo de unidades de fomento, a un precio determinado de antemano. Un banco "A" se compromete a pagar una tasa fija (predeterminada) de inflación, expresada como un valor UF, sobre un monto de capital en UF y un plazo acordado, y un agente "B" se compromete a pagar en la fecha de vencimiento la tasa de inflación efectiva, expresada como un valor UF a esa fecha, sobre ese mismo monto y plazo. Con este instrumento es posible especular respecto de la tasa de inflación futura, o establecer coberturas para posiciones en pesos.

(2) Compensación inflacionaria: La compensación inflacionaria (CI) permite identificar la inflación que esperan los agentes para un período determinado.

(3) Compensación inflacionaria spot: Se calcula a partir de la diferencia entre las tasas de interés nominales y reales de instrumentos de similar riesgo y duración (bonos benchmark y swap promedio cámara en pesos y UF).

(4) Compensación inflacionaria forward: se obtiene de las compensaciones inflacionarias spot y capturan la compensación inflacionaria entre períodos, tal que compensación inflacionaria forward 3y2 representa la inflación futura a 3 años, en 2 años más; y compensación inflacionaria forward 5y5 representa la inflación futura a 5 años, en 5 años más.

(5) Porcentaje de encuestados que responde "mucho" a la pregunta ¿Cuánto cree usted que subirán los precios de las cosas dentro de los próximos 12 meses?.

(6) Inflación esperada en 12 meses (Comercio e Industria).

#### **Cuadro 12.6. Expectativas económicas, trimestral, síntesis de los resultados (UCh)**

(1) Porcentaje de los entrevistados que contesta una de las opciones de cada pregunta.

#### **Cuadro 12.7. Índice de percepción de la economía, por componentes (Ipec)**

(1) El Índice de percepción de la economía, Ipec, es un índice compuesto, calculado a partir de la combinación de las respuestas del público a cinco preguntas que miden la percepción de la situación económica personal actual, la situación económica actual del país, la situación económica futura del país a largo plazo y las expectativas de consumo de artículos para el hogar. El rango es de 0 a 100, donde 100 indica las mejores percepciones.

(2) El índice de percepción de la economía, para cada trimestre, se calcula como promedio del índice mensual.

(3) A contar de marzo 2022 GfK cambió la forma de levantamiento del IPEC pasando desde un formato telefónico a uno web, con una muestra efectiva de 1.100 personas. Para asegurar la migración de metodología, GfK realizó el estudio en paralelo (telefónico y online) durante los meses de noviembre y diciembre de 2021, donde no se encontraron variaciones significativas y se mantuvieron las tendencias.