

BOLETÍN ESTADÍSTICO

7 NOVIEMBRE 2025

Serie 90 N°1258

ÍNDICE

Indicadores Estadísticos. Contenido y Naturaleza.	11
Siglas, abreviaturas y signos utilizados.	12
CAPÍTULO 1: PRINCIPALES ESTADÍSTICAS MACROECONÓMICAS	16
1.1. Series trimestrales	17
1.2. Series mensuales	18
CAPÍTULO 2: CUENTAS NACIONALES	19
 PIB, INGRESO Y GASTO	20
2.1. Indicador mensual de actividad económica (Imacec)	21
2.2. Indicador mensual de actividad económica (Imacec), desestacionalizado	22
2.3. Producto interno bruto, trimestral, volumen a precios del año anterior encadenado	23
2.4. Gasto del producto interno bruto, trimestral, precios corrientes	24
2.5. Deflactor del gasto del producto interno bruto, trimestral	24
2.6. Gasto del producto interno bruto, anual, precios corrientes	25
2.7. Deflactor del gasto del producto interno bruto, anual	25
2.8. Gasto del producto interno bruto, trimestral, volumen a precios del año anterior encadenado	26
2.9. Variación del gasto del producto interno bruto, trimestral, volumen a precios del año anterior encadenado	26
2.10. Contribución del gasto del producto interno bruto, trimestral, volumen a precios del año anterior encadenado	27
2.11. Gasto del producto interno bruto, trimestral, volumen a precios del año anterior encadenado, desestacionalizado	28
2.12. Variación del gasto del producto interno bruto, trimestral, volumen a precios del año anterior encadenado, desestacionalizado	28
2.13. Contribución del gasto del producto interno bruto, trimestral, volumen a precios del año anterior encadenado, desestacionalizado	29
2.14. Gasto del producto interno bruto, anual, volumen a precios del año anterior encadenado	30
2.15. Variación del gasto del producto interno bruto, anual, volumen a precios del año anterior encadenado	30
2.16. Contribución del gasto del producto interno bruto, anual, volumen a precios del año anterior encadenado	31
2.17. Producto interno bruto por clase de actividad económica, trimestral, precios corrientes	32
2.18. Producto interno bruto por clase de actividad económica, anual, precios corrientes	32
2.18. <i>Deflactor del producto interno bruto por clase de actividad económica (Base de datos)</i>	
2.19. Producto interno bruto por clase de actividad económica, trimestral, volumen a precios del año anterior encadenado	33
2.20. Variación del PIB por clase de actividad económica, trimestral, volumen a precios del año anterior encadenado	33
2.21. Contribución del PIB por clase de actividad económica, trimestral, volumen a precios del año anterior encadenado	34



2.22. Producto interno bruto por clase de actividad económica, trimestral, volumen a precios del año anterior encadenado, desestacionalizado	35
2.23. Variación del PIB por clase de actividad económica, trimestral, volumen a precios del año anterior encadenado, desestacionalizado	35
2.24. Contribución del PIB por clase de actividad económica, trimestral, volumen a precios del año anterior encadenado, desestacionalizado	36
2.25. Producto interno bruto por clase de actividad económica, anual, volumen a precios del año anterior encadenado	37
2.26. Variación del PIB por clase de actividad económica, anual, volumen a precios del año anterior encadenado	37
2.27. Contribución del PIB por clase de actividad económica, anual, volumen a precios del año anterior encadenado	38
2.28. Producto-ingreso, precios corrientes	39
2.29. Ingreso Nacional Bruto disponible, volumen a precios del año anterior encadenado	40
2.30. Principales agregados macroeconómicos y participación en el producto interno bruto, anuales, precios corrientes	41
CUENTAS NACIONALES POR SECTOR INSTITUCIONAL	42
2.31. Ratios. Operaciones no financieras, operaciones financieras y balances financieros	43
2.32. Economía Nacional. Operaciones no financieras, operaciones financieras y balances financieros	44
2.33. Hogares e IPSFL. Operaciones no financieras, operaciones financieras y balances financieros	45
2.34. Empresas no financieras. Operaciones no financieras, operaciones financieras y balances financieros	46
2.35. Gobierno general. Operaciones no financieras, operaciones financieras y balances financieros	47
2.36. Sociedades financieras. Operaciones no financieras, operaciones financieras y balances financieros	48
2.37. Exposiciones intersectoriales. Dinero legal. Operaciones financieras y balances	49
2.38. Exposiciones intersectoriales. Depósitos por sector de contrapartida. Operaciones financieras y balances financieros	50
2.39. Exposiciones intersectoriales. Títulos de deuda por sector de contrapartida. Operaciones financieras y balances	51
2.39. Exposiciones intersectoriales. Títulos de deuda por sector de contrapartida. Operaciones financieras y balances (continuación)	52
2.40. Exposiciones intersectoriales. Préstamos por sector de contrapartida. Operaciones financieras y balances financieros	53
2.40. Exposiciones intersectoriales. Préstamos por sector de contrapartida. Operaciones financieras y balances financieros (continuación)	54
2.41. Exposiciones intersectoriales. Participaciones emitidas por fondos de inversión del mercado monetario. Operaciones financieras y balances	55
2.42. Exposiciones intersectoriales. Participaciones emitidas por fondos de inversión distintas del mercado monetario. Operaciones financieras y balances	56
CAPÍTULO 3: INDICADORES SECTORIALES	57

3.1. Índices de producción industrial	58
3.2. Índices de producción y ventas industriales - Sofofa	59
3.3. Índices de producción minera	60
3.4. Producción y exportaciones de cobre	60
3.5. Venta de viviendas	61
3.6. Número de viviendas y superficie autorizada en obras nuevas, total país	61
3.7. Indicadores de la actividad de la construcción	62
3.8. Índice general de ventas de supermercados	63
3.9. Estadísticas de comercio	63
CAPÍTULO 4: SECTOR EXTERNO	64
BALANZA DE PAGOS	65
4.1. Balanza de Pagos	66
4.2. Cuenta Corriente	67
4.2.1. Renta de la inversión (Ingreso Primario)	67
4.2.2. Renta de la inversión (continuación)	68
4.3. Cuenta financiera	69
4.3.1. Inversión directa	70
4.3.2. Inversión de cartera	71
4.3.3. Otra inversión	71
4.3.4. Por sector institucional, Flujos Netos	72
4.3.5. Por sector institucional, Flujos Netos (continuación)	72
4.3.6. Por sector institucional, Gobierno General y Banco Central	73
4.3.7. Cuenta financiera de la balanza de pagos, por sector institucional, bancos	73
4.3.8. Por sector institucional, fondos de pensiones	74
4.3.9. Por sector institucional, otras sociedades financieras	75
4.3.10. Por sector institucional, empresas no financieras y hogares	75
POSICION DE INVERSION INTERNACIONAL	76
4.4. Posición de Inversión Internacional, resumen por categoría funcional	77
4.4.1. Posición de inversión internacional, detalle por categoría funcional	78
4.4.2. Posición de Inversión Internacional: Gobierno, Banco Central y Bancos	79
4.4.3. Posición de Inversión Internacional: Fondos de pensiones, Otras sociedades financieras y, Empresas no financieras y hogares	80
4.4.4. Posición de Inversión Internacional, detalle por sector institucional	81
DEUDA EXTERNA	82
4.5. Deuda externa por sector institucional, anual	83



4.5. Deuda externa por sector institucional, mensual	84
4.5.1. Deuda externa por sector público y privado, anual	85
4.5.1. Deuda externa por sector público y privado, mensual	86
4.5.2. Deuda externa por sector acreedor, anual	87
4.5.2. Deuda externa sector acreedor, mensual	88
4.5.3. Deuda externa de corto plazo residual, por sector institucional e instrumento	89
4.5.4. Servicio de la deuda externa, por sector institucional	90
4.5.5. Créditos externos de largo plazo, de Empresas no financieras y hogares, por tasa de interés y plazo	91
COMERCIO EXTERIOR	92
4.6.1. Exportaciones	93
4.6.2. Importaciones	94
4.6.3. Índice de volumen de exportaciones	95
4.6.4. Índice de volumen de importaciones	96
4.6.5. Índice de precios de exportaciones	97
4.6.6. Índice de precios de importaciones	97
4.6.7. Índice de valor de exportaciones	98
4.6.8. Índice de valor de importaciones	98
4.6.9. Exportaciones por países	99
4.6.10. Importaciones por países	99
CAPÍTULO 5: MERCADO LABORAL	100
5.1. Fuerza de trabajo nacional e inactivos	101
5.2. Tasa de desocupación, nacional y por región	102
5.3. Ocupados, por rama de actividad económica	103
5.3. Ocupados, por rama de actividad económica (continuación)	103
5.4. Ocupación, por grupo de ocupación	104
5.5. Empleo en el Gran Santiago	104
5.6. <i>Índice de vacantes (Base de datos)</i>	
5.7. Índices de remuneraciones	105
5.8. <i>Población nacional estimada al 31 de diciembre de cada año, sexo (Base de datos)</i>	
5.9. <i>Tasa brutas natalidad y mortalidad (Base de datos)</i>	
CAPÍTULO 6: PRECIOS	106
6.1. Inflación del índice de precios al consumidor (IPC) y medidas subyacentes, series referenciales, Base (2023=100)	107
6.2. Índice de precios al productor (IPP) por categoría	108
6.3. <i>Índice de precios al consumidor(IPC), variación anual, serie histórica (Base de datos)</i>	

6.4. <i>Índice de precios al consumidor (IPC), por divisiones (Base de datos)</i>	
6.5. Unidades de reajustabilidad	109
6.6. <i>Unidad de fomento (UF) (Base de datos)</i>	
6.7. <i>Índice de valor promedio (IVP)(Base de datos)</i>	
6.8. <i>Unidad Tributaria (Base de datos)</i>	
6.9. Índices de la Bolsa de Comercio de Santiago	110
CAPÍTULO 7: TASAS DE INTERÉS	111
7.1. Tasas de interés de referencia de la política monetaria	112
7.2. <i>Tasas de interés de referencia de la política monetaria (continuación) (Base de datos)</i>	
7.3. Tasas de interés del mercado monetario	113
7.4. Tasas de interés de los instrumentos del Banco Central de Chile y de la Tesorería General de la República, mercado secundario	113
7.5. <i>Tasas de interés de los instrumentos del Banco Central de Chile (Base de datos)</i>	
7.6. Tasas de interés del sistema financiero, por tipo de colocación	114
7.6. Tasas de interés del sistema financiero, por tipo de colocación (continuación)	115
7.7. Tasas de interés del sistema financiero, por tipo de producto.	116
7.8. Tasas de interés del sistema financiero, por plazo	117
7.8. Tasas de interés del sistema financiero, por plazo (continuación)	117
7.9. <i>Tasas de interés del sistema financiero, operaciones de 30 a 89 días (Base de datos)</i>	
7.10. <i>Tasas de interés del sistema financiero, operaciones de 90 días a un año (Base de datos)</i>	
7.11. <i>Tasas de interés del sistema financiero, operaciones de uno a tres años (Base de datos)</i>	
7.12. <i>Tasas de interés del sistema financiero, operaciones de más de tres años (Base de datos)</i>	
CAPÍTULO 8: TIPOS DE CAMBIO	118
8.1. Índices de tipo de cambio y de precios externos, distintas medidas	119
8.2. Tipo de cambio nominal, peso-distintas monedas extranjeras, promedios mensuales y anuales	120
8.3. Paridades de monedas extranjeras, promedios mensuales y anuales	121
8.4. <i>Tipo de cambio nominal, diario y mensual (Base de datos)</i>	
CAPÍTULO 9: ESTADÍSTICAS MONETARIAS Y FINANCIERAS	122
AGREGADOS MONETARIOS	123
9.1.1. Base monetaria y agregados monetarios privados	124
9.1.1. Base monetaria y agregados monetarios privados (continuación)	125
9.1.2. Agregados monetarios reales desestacionalizados	126
9.1.2. Agregados monetarios reales desestacionalizados (continuación)	126



9.1.3. *Dinero y depósitos a plazo del sector público (Base de datos)*

9.1.4. *Monedas en circulación (Base de datos)*

9.1.5. *Billetes en circulación (Base de datos)*

DEPÓSITOS Y COLOCACIONES

127

9.2.1. Colocaciones por tipo de deudor 128

9.2.2. Colocaciones según plazo y reajustabilidad, saldos 129

9.2.3. Depósitos y captaciones en moneda nacional 130

9.2.4. Depósitos en moneda extranjera 130

9.2.5. *Depósitos y colocaciones, sectores privado y público no financieros (Base de datos)*

9.2.6. *Colocaciones en moneda nacional (Base de datos)*

9.2.7. *Colocaciones en moneda extranjera (Base de datos)*

9.2.8. *Colocaciones en moneda nacional, promedios por sector y por reajustabilidad (Base de datos)*

9.2.9. *Colocaciones en moneda nacional, saldos por sector y por reajustabilidad (Base de datos)*

9.2.10. *Colocaciones en moneda extranjera, promedios por sector y por plazo (Base de datos)*

9.2.11. *Colocaciones en moneda extranjera, saldos por sector y por plazo (Base de datos)*

9.2.12. *Inversiones financieras en moneda nacional (Base de datos)*

9.2.13. *Inversiones financieras en moneda extranjera (Base de datos)*

PANORAMAS FINANCIEROS

131

9.3.1. Activos y pasivos del Banco Central de Chile 132

9.3.2. Activos y pasivos del Banco Central de Chile, bancos comerciales y sociedades financieras 133

9.3.3. Activos y pasivos de bancos comerciales y sociedades financieras 133

9.3.4. Balance del Banco Central: Saldos por posición 134

9.3.5. Posiciones denominadas en moneda extranjera del balance del Banco Central 135

9.3.6. Activos de reservas internacionales: Contrapartida de las variaciones, detalle por sector y tipo de operación 136

9.3.7. Base monetaria: Contrapartida de las variaciones 137

9.3.8. *Activos de reserva (Base de datos)*

9.3.9. Activos de reserva por monedas, anual 138

9.3.10. *Posición del balance del Banco Central: Variación de saldos (Base de datos)*

9.3.11. *Variación de la posición denominada en moneda extranjera del Banco Central (Base de datos)*

9.3.12. *Activos de reservas internacionales: Contrapartida de las variaciones, apertura por sector y operaciones (Base de datos)*

9.3.13. Liquidez en moneda extranjera del Banco Central y Gobierno Central 140

9.3.13. Liquidez en moneda extranjera del Banco Central y Gobierno Central (continuación) 140

9.3.14. Liquidez del sistema financiero	141
9.3.15. <i>Título de deuda vigente del Banco Central de Chile (Base de datos)</i>	
CAPÍTULO 10: FINANZAS PÚBLICAS	142
10.1. Estado de operaciones del Gobierno Central Presupuestario, mensual	143
10.2. Estado de operaciones del Gobierno Central Total, trimestral	144
CAPÍTULO 11: ECONOMÍA INTERNACIONAL	145
11.1. Crecimiento del producto interno bruto de las principales economías	146
11.2. Índices de precios al consumidor en Estados Unidos, Zona Euro y Japón	147
11.3. Índices de precios al consumidor en América Latina, Europa emergente y Asia emergente	147
11.4. <i>Precios de productos básico (Base de datos)</i>	
11.5. <i>Precios de productos básicos alimentos (Base de datos)</i>	
11.6. Índices de bolsas externas	148
CAPÍTULO 12: EXPECTATIVAS ECONÓMICAS	149
12.1. Encuesta de expectativas económicas, mensual, distintos indicadores (BCCh)	150
12.2. Encuesta de operadores financieros	151
12.3. Expectativas de inflación (mercado secundario)	152
12.4. Indicador mensual de confianza empresarial(UAI-Icare)	152
12.5. Expectativas económicas, trimestral, distintos indicadores (UCh)	153
12.6. Expectativas económicas, trimestral, síntesis de los resultados (UCh)	153
12.7. Índice de percepción de la economía, por componentes (Ipec)	154
Notas del Boletín Estadístico	155



CONTENIDO Y NATURALEZA

La selección y presentación de la información estadística que se incluye en el Boletín Mensual del Banco Central de Chile se presenta de acuerdo con las siguientes orientaciones básicas.

Contenido

La información estadística se ordena en doce capítulos, que facilitan el análisis macroeconómico de la economía chilena. El primer capítulo presenta un resumen de las principales estadísticas de relevancia para Chile, en tanto que los restantes capítulos se concentran en indicadores de la economía nacional e internacional.

Fuentes

La publicación contiene información estadística tanto de fuentes externas —lo que se indica en cada cuadro— como de información elaborada por el propio Banco Central, en cuyo caso no se especifica la fuente. Respecto de las fuentes externas, se privilegia el uso de las fuentes oficiales originales.

Cobertura temporal

En general, los cuadros presentan cifras anuales para los últimos cuatro años calendario y aperturas trimestrales o mensuales para los últimos dos años.

Frecuencia de la información

La frecuencia de los indicadores publicados es mensual, trimestral y/o anual. Ello significa que la publicación de indicadores trimestrales y/o anuales se realizará en aquellas ediciones del Boletín Mensual, para las cuales se tenga disponibilidad de nueva información bajo tal frecuencia. Se exceptúan de lo anterior, los indicadores de cuentas nacionales y de balanza de pagos, los que se presentan mensualmente.

Referencia temporal de indicadores de saldos

Los saldos están referidos a fines del período que corresponda, con excepción de aquellos indicadores para los que se señale en forma específica otra referencia temporal.

Integración a la web

La información contenida en el Boletín Mensual se publica en forma electrónica en la página web del Banco Central (www.bcentral.cl). Asimismo, las series estadísticas pueden ser consultadas para períodos más extensos en la Base de Datos Estadísticos del Banco Central, disponible también en la página web.



Siglas, abreviaturas y signos utilizados

Ahp:	Depósitos de ahorro a plazo
Ahv:	Depósitos de ahorro a la vista
BCD:	Bonos reajustables en dólares licitados por el BCCh
BCP:	Bonos en pesos licitados por el BCCh
BCU:	Bonos en UF licitados por el BCCh
BML:	Bolsa de metales de Londres
BTP:	Bonos en pesos licitados por la Tesorería General de la República
BTU:	Bonos en UF licitados por la Tesorería General de República
C:	Circulante
CAC:	Cooperativas de ahorro y crédito
CDEC:	Centro de despacho económico de carga
CIF:	Acrónimo del término en inglés Cost, Insurance and Freight, «Coste, seguro y flete, puerto de destino convenido»)
D1:	Depósitos en cuenta corriente del sector privado no financiero netos de encaje
D1A:	D1 + Ahv + otros depósitos a la vista del sector privado no financiero netos de canje, descontados de este último los documentos depositados
DEG:	Derecho especial de giro
Dg:	Dinero del sector público no financiero neto de encaje
Dp:	Depósitos a plazo del sector privado
Dpg:	Depósitos a plazo del sector público no financiero
Dv:	Depósitos a la vista distintos de cuentas corrientes
EMBI:	Emerging Markets Bond Index
FCC:	Fondo de compensación de los ingresos del cobre
FEPCDP:	Fondo de estabilización de precios de los combustibles derivados del petróleo
FM:	Fondos mutuos
FOB:	Acrónimo del término en inglés "Free on Board", "franco a bordo, puerto de carga convenido"
FP:	Fondos de pensiones
GWH:	Giga Wattios-hora (10^9 Wh, unidad de energía)
ICARE:	Instituto Chileno de administración racional de empresas
IGPA:	Índice general de precios de acciones
IMACEC:	Indicador mensual de actividad económica
INE:	Instituto Nacional de Estadísticas
INTER-10:	Agrupación de las 10 principales acciones pertenecientes al IPSA que cotizan ADR en el exterior
IPC:	Índice de precios al consumidor
IPCN:	Índice de precios al consumidor de no transables
IPCT:	Índice de precios al consumidor de transables
IPCX:	Índice de precios al consumidor excluyendo los precios de combustibles y frutas y verduras frescas
IPCX1:	IPCX descontados los precios de carnes y pescados frescos, tarifas reguladas, precios indexados y servicios financieros
IPE:	Índice de precios externos relevantes para Chile

IPE-5:	IPE considerando los índices de precio de Canadá, Estados Unidos, Japón, Reino Unido y Zona Euro
IPEC:	Índice de percepción de la economía
IPSA:	Índice de precios selectivo de acciones
IPSFL:	Instituciones privadas sin fines de lucro
IVA:	Impuesto al valor agregado
M1:	$C + D1 + Dv + Ahv$
M2:	$M1 + Dp + Ahp + \text{Cuotas de FM con inversiones en instrumentos de deuda con duración de hasta un año (sector privado no financiero)} + \text{Captaciones de Cooperativas de Ahorro y Crédito} - \text{Inv. de FM en M2} - \text{Inv. de CAC en M2}''$
M3:	$M2 + \text{Depósitos en moneda extranjera del sector privado} + \text{Documentos del BCCCh} + \text{Bonos de Tesorería} + \text{Letras de Crédito} + \text{Resto de cuotas de FM} + \text{Cuotas de ahorro voluntario de AFP} - \text{Inversión de FM en M3} - \text{Inversión de AFP en M3}''$
MCF:	Mercado cambiario formal
PDBC:	Pagarés descontables en pesos licitados por el BCCCh
PIB:	Producto Interno Bruto
PPC:	Poder paridad de compra
PRBC:	Pagarés reajustables en UF licitados por el BCCCh
PRC:	Pagarés reajustables con pago de cupones licitados por el BCCCh en UF
PRD:	Pagarés licitados por el BCCCh, reajustables en dólares
SOFOFA:	Sociedad de Fomento Fabril
TCM:	Tipo de cambio multilateral
TCM-5:	TCM considerando las monedas de Canadá, Estados Unidos, Japón, Reino Unido y Zona Euro
TCR:	Tipo de cambio real
TCR-5:	TCR considerando las monedas de Canadá, Estados Unidos, Japón, Reino Unido y Zona Euro
TPM:	Tasa de política monetaria
UAI:	Universidad Adolfo Ibáñez
UCh:	Universidad de Chile
UF:	Unidad de fomento
WTI:	West Texas Intermediate

Signos

0,0:	Cantidad inferior a la mitad del último dígito indicado en la serie
--:	Inexistencia del fenómeno considerado o carencia de significado

Palabras

instrumentos
inversión
extranjera
externa
correspondiente

Abreviación

instrum.
invers.
extranj.
ext.
correspon.



intereses	inter.
sociedades	soc.
instituciones sin fines de lucro	ISFL
mercado	mcdo.
transacciones	transac.
patrimonio	patrim.
producción	produc.
adquisición	adquisic.
endeudamiento	endeud.
financieros	financ.
especiales	espec.
situación	situac.
no bancarias	n/bancarias
no financieros	n/financ.
préstamo	prést.
empresas	empr.
devengados	deveng.
variación	variac.
porcentual	porcent.
documentos	dctos.
afectan	afect.
bienes y servicios	Bs. y Ss.
rezagados	rezag.
institucional	inst.
Estados Unidos	EE.UU

I. PRINCIPALES ESTADÍSTICAS MACROECONÓMICAS*

*Para consultas sobre esta información dirigirse a: contacto_bde@bcentral.cl



CUADRO 1.1
Series trimestrales (1)

	2023	2024	2024 III	IV	2025 I	II
Actividad						
PIB (millones de US\$, últimos 12 meses)	335.885	330.140	326.228	330.140	334.380	340.768
Población (millones de personas)	20,0	20,1	--	--	--	--
PIB per cápita (US\$)	16.827	16.436	--	--	--	--
PIB per cápita PPC (US\$, FMI)	32.312	33.756	--	--	--	--
PIB	0,5	2,6	2,0	4,0	2,5	3,1
PIB (desestacionalizado)	0,6	2,4	2,2	3,2	2,6	3,5
Demanda interna	-3,7	1,3	-0,2	4,3	1,6	5,8
Consumo	-3,5	1,4	2,2	1,2	2,3	3,0
Formación bruta de capital fijo	-0,1	-1,4	-0,8	3,3	1,5	5,6
Formación bruta de capital fijo (% PIB, últimos 12 meses)	24,1	23,2	23,2	23,2	23,1	23,2
Exportación de bienes y servicios	0,1	6,6	7,3	9,2	10,5	5,4
Importación de bienes y servicios	-10,9	2,5	1,2	10,2	9,2	14,6
Términos de intercambio	1,9	4,4	7,1	5,9	-1,8	4,4
Sector Externo						
Cuenta corriente (% PIB, últimos 12 meses)	-3,2	-1,5	-1,7	-1,5	-1,8	-2,2
Exportación de bienes (millones de. US\$, fob)(2)	92.973	99.165	23.971	25.679	26.871	25.661
Exportación de bienes (volumen)	-1,2	5,3	5,8	7,6	9,3	5,4
Mineras	-1,4	4,7	8,0	2,8	6,1	4,1
Cobre	-1,3	4,0	8,4	3,5	4,6	6,9
Industriales	-0,3	3,6	4,1	7,6	5,5	7,4
Agrícolas	-3,7	17,0	4,9	73,5	23,6	6,1
Importación de bienes (millones de US\$, fob)	79.164	78.133	19.891	20.923	20.106	21.146
Importación de bienes (volumen)(3)	-12,4	2,9	1,4	11,3	10,0	16,5
Consumo	-21,0	6,1	3,3	12,6	12,5	12,8
Intermedios no combustibles	-10,3	5,9	2,4	13,0	12,8	18,9
Combustibles y lubricantes	-6,2	-0,7	1,0	2,3	-4,9	7,0
Capital	-10,5	-3,1	-3,2	14,3	16,2	25,8
RIN (% PIB, últimos 12 meses) (4)	14,5	14,1	13,5	14,1	13,4	13,4
Reservas internacionales (millones de US\$)	46.353	44.421	45.629	44.421	45.066	46.398
Deuda externa total (% PIB, últimos 12 meses)	76,5	78,0	75,7	78,0	75,3	75,0
Deuda externa total (millones de US\$)	243.695	244.965	255.327	244.965	252.436	259.996
Posición de inversión internacional (% PIB)	-19,7	-18,0	-17,9	-18,0	-19,6	-19,1
Cuentas Fiscales						
Balance total Gobierno Central (% PIB, últimos 12 meses)	-1,2	-0,3	-1,2	-0,3	-0,7	-0,5
Deuda bruta Gobierno Central (% PIB)	39,4	41,7	42,4	41,7	41,7	42,8
Deuda neta Gobierno Central (% PIB)	23,2	26,0	26,9	26,0	26,6	26,8
Deuda bruta Banco Central (% PIB)	20,8	9,2	10,0	9,2	8,7	9,0
Deuda neta Banco Central (% PIB)	-2,4	-5,3	-4,0	-5,3	-4,6	-4,8
Deuda bruta consolidada (% PIB)	60,2	50,8	52,0	50,8	50,6	51,8
Deuda neta consolidada (% PIB)	20,8	20,7	23,0	20,7	22,0	22,0
Deuda bruta empresas públicas (% PIB)	10,1	10,9	10,2	10,9	10,6	10,3
Deuda neta empresas públicas (% PIB)	9,0	10,1	9,1	10,1	9,7	9,5
Condiciones Externas						
PIB mundial PPC	3,7	3,4	3,2	3,6	3,5	3,6
PIB socios comerciales	3,6	3,5	2,9	3,9	3,4	3,1

Fuente: Comité de Inversiones Extranjeras, Banco Central de Chile, Instituto Nacional de Estadísticas, Dirección de Presupuestos del Ministerio de Hacienda y FMI.



CUADRO 1.2

Series mensuales (1)

	2023	2024	2025 I	II	2025 Jul	Ago	Sep	Oct
Actividad y Empleo								
Imacec	0,5	2,6	2,5	3,1	1,8	0,5	3,2	--
Imacec Desestacionalizado	0,6	2,4	0,9	0,3	0,9	-0,7	0,5	--
Velocidad de expansión (*)	--	--	0,9	0,3	0,1	-0,3	0,1	--
Producción Manufacturera (INE)	-0,2	2,8	2,4	4,7	2,7	2,0	5,0	--
Producción minera (INE)	-0,7	4,4	0,1	5,6	-0,7	-6,3	-1,8	--
Generación de energía eléctrica	0,5	2,3	-2,6	-2,0	0,3	0,1	1,2	--
Ventas del comercio (INE)	-6,4	4,5	5,0	4,8	5,7	5,2	6,2	--
Ventas del comercio (CNC)	-8,6	8,2	1,1	3,3	3,2	5,2	1,5	--
Venta de autos nuevos (ANAC)	-26,5	-3,7	-0,3	4,7	7,3	-3,1	23,7	--
Venta de viviendas nuevas, nacional (CChC)	10,3	-9,4	3,8	1,0	--	--	--	--
Venta de viviendas nuevas, Gran Santiago (CChC)	23,7	-8,0	0,9	1,8	--	--	--	--
Fuerza de trabajo (2)	3,6	0,5	0,9	0,6	0,8	0,9	1,2	--
Empleo (2)	2,9	0,9	0,9	0,0	0,8	1,3	1,5	--
Tasa de desempleo	8,5	8,1	8,7	8,9	8,7	8,6	8,5	--
Precios								
IPC (a/a) (3)	--	--	--	--	4,3	4,0	4,4	--
IPC (m/m) (3)	--	--	--	--	0,9	0,0	0,4	--
Costo de la mano de obra (nominal; a/a) (4)	--	7,6	8,6	8,2	6,2	6,6	6,5	--
Tipo de cambio								
Tipo de cambio nominal (\$/US\$)	839,1	943,6	964,0	947,2	951,6	966,3	960,4	954,0
Tipo de cambio nominal (1)	-3,8	12,5	2,0	1,3	1,5	3,9	3,7	2,2
Tipo de cambio nominal multilateral (1)	-8,3	4,5	-2,7	-0,3	1,9	3,0	2,8	1,9
Tipo de cambio real (1986=100)	98,7	105,7	104,6	104,0	105,0	106,3	105,9	--
Tipo de cambio real (1)	-10,8	7,1	-2,7	-1,0	0,6	1,6	1,2	--
Sector Externo								
Reservas internacionales netas (millones de US\$)	46.353	44.421	45.066	46.398	46.209	46.797	47.422	47.958
Exportación de bienes (millones de US\$, fob)(5)	92.973	99.165	26.871	25.661	8.144	7.857	8.426	9.435
Exportación de bienes (fob)	-5,6	6,7	5,2	7,1	-0,4	-1,7	8,1	13,6
Mineras (fob)	-8,7	10,1	8,3	8,5	0,7	-1,9	4,6	19,2
Cobre (fob)	-2,7	16,7	10,5	9,3	-0,4	-2,2	-2,0	13,4
Industriales (fob)	-3,8	-2,3	5,5	5,7	-3,8	-4,2	10,0	0,1
Agrícolas(fob)	11,2	25,0	-5,2	1,3	12,8	19,1	42,5	53,6
Importación de bienes (millones de US\$, fob)	79.164	78.133	20.106	21.146	8.207	6.951	7.494	7.986
Importación de bienes (fob)	-16,6	-1,3	8,0	13,1	16,1	2,3	24,2	11,8
Consumo (cif)	-22,8	3,9	14,5	13,0	14,6	1,0	13,3	5,3
Durables (cif)	-26,6	3,6	17,3	10,8	14,5	3,8	1,9	-1,3
Intermedios no combustibles (cif)	-16,7	1,5	11,7	17,6	13,6	0,7	28,0	14,5
Combustibles y lubricantes (cif)	-21,6	-10,8	-15,6	-10,6	-0,1	-26,4	15,3	-13,5
Capital (cif)	-12,9	-3,3	18,3	26,5	33,8	27,3	31,2	30,4
Indicadores Financieros								
Tasa de Interés de Política Monetaria (%)	10,5	6,2	5,0	5,0	5,0	4,8	4,8	4,8
BCU 5 años	2,9	2,4	2,5	2,4	2,5	2,2	2,3	2,2
BCU 10 años	2,2	2,6	2,6	2,5	2,6	2,4	2,4	2,3
BCP 5 años	5,8	5,5	6,0	5,5	5,5	5,4	5,4	5,4
BCP 10 años	5,6	5,8	5,9	5,7	5,6	5,6	5,6	5,6
M1 (nominal, promedio)	-2,8	5,0	4,8	5,4	5,3	6,2	6,0	5,9
M2 (nominal, promedio)	4,0	5,5	3,8	4,3	3,1	2,5	2,8	2,4
M3 (nominal, promedio)	6,0	7,4	4,2	5,8	5,9	6,3	6,5	6,7
IPSA	17,8	8,3	15,1	28,6	27,1	37,8	38,2	43,9
IPSA (01/01/2003=1.000)	6.197,8	6.710,0	7.648,6	8.247,6	8.186,1	8.899,9	8.970,7	9.428,9
Colocaciones reales totales (saldos)	-1,1	0,4	-1,7	-0,3	0,4	1,6	1,2	--
Colocaciones reales de consumo (saldos)	-0,3	-2,5	-3,1	-1,5	-1,5	-1,0	-1,3	--
Colocaciones reales de vivienda (saldos)	3,3	1,6	1,3	1,6	1,2	1,6	1,1	--
Colocaciones reales comerciales (saldos)	-4,6	-1,3	-3,0	-0,6	0,9	1,8	1,3	--
Condiciones Externas								
Precio del cobre (US\$ / lb, BML)	3,8	4,1	4,2	4,3	4,4	4,4	4,5	4,9
Precio del petróleo (US\$ / barril, WTI)	77,7	75,8	71,5	63,9	67,4	64,1	63,6	60,2
Bono del gobierno de EE.UU. a diez años (promedio, %)	4,0	4,2	4,5	4,4	4,4	4,3	4,1	4,0

Fuente: Banco Central de Chile, Instituto Nacional de Estadísticas, Dirección de Presupuestos del Ministerio de Hacienda, CNC(Cámara Nacional de Comercio), CChC (Cámara Chilena de la Construcción), Anac (Asociación Nacional Automotriz de Chile), Bolsa de Comercio de Santiago.

II. CUENTAS NACIONALES*

*Para consultas sobre esta información dirigirse a: cuentasnacionales@bcentral.cl

PIB, Ingreso y Gasto



CUADRO 2.1
Indicador mensual de actividad económica (Imacec) (1)

Volumen a precios del año anterior encadenado (Variación porcentual respecto de igual periodo del año anterior)

	Imacec a costo de factores (5)							Impuesto a los productos (7)	Imacec	Imacec no minero (6)
	Producción de bienes				Comercio	Servicios (4)	Total			
	Minería (2)	Industria	Resto de bienes (3)	Total						
2021	-4,5	5,7	3,9	1,5	22,2	14,1	10,2	21,7	11,3	13,4
2022	-6,4	-2,5	2,7	-2,3	-3,3	7,3	2,4	-0,3	2,2	3,6
2023	0,0	3,0	3,0	1,8	-1,5	1,6	1,4	-6,8	0,5	0,6
2024	5,2	2,7	3,2	3,7	5,1	2,0	2,9	0,1	2,6	2,3
2023 Oct	-3,6	7,4	5,2	2,2	0,3	3,4	2,6	-5,7	1,8	2,6
Nov	1,3	5,6	3,9	3,3	1,0	1,9	2,3	-4,7	1,6	1,6
Dic	-3,7	-2,5	0,3	-2,4	-2,2	2,7	0,2	-2,6	-0,1	0,5
2024 Ene	-1,4	3,2	4,8	2,8	9,1	3,3	3,5	0,2	3,2	3,9
Feb	11,3	3,5	6,2	8,3	7,0	4,5	6,0	1,3	5,5	4,6
Mar	9,4	-4,0	2,8	3,9	-1,4	1,1	1,9	-1,0	1,6	0,3
Abr	-1,5	5,6	4,5	3,3	9,7	3,9	4,4	-0,0	4,0	4,3
May	3,7	-2,5	2,8	1,5	-0,0	-0,0	0,7	-2,7	0,4	-0,3
Jun	5,0	-1,4	0,9	0,9	3,6	-2,6	-0,6	-0,9	-0,7	-1,3
Jul	4,6	8,0	-0,5	3,0	4,6	4,9	4,2	2,2	4,0	4,2
Ago	9,0	3,3	-2,9	2,4	2,8	1,3	1,9	1,7	1,9	1,1
Sep	0,6	0,4	-4,7	-2,5	3,2	1,7	0,3	-0,8	0,2	0,6
Oct	4,3	4,2	0,3	2,0	6,8	2,5	2,8	1,1	2,6	2,7
Nov	2,9	2,3	4,4	3,1	4,7	1,7	2,5	0,8	2,3	2,3
Dic	14,5	10,9	14,5	14,3	10,8	2,2	7,5	0,0	6,8	5,9
2025 Ene	-0,8	6,8	1,5	2,1	10,2	1,9	2,8	5,2	3,0	3,6
Feb	-7,2	1,7	1,9	-1,0	4,3	0,7	0,4	-2,8	0,1	1,1
Mar	4,7	6,7	4,7	5,2	9,4	3,0	4,4	2,2	4,2	4,3
Abr	11,1	1,5	4,0	5,1	3,5	1,8	3,1	1,5	2,9	2,2
May	11,2	1,7	2,1	4,9	2,8	2,6	3,4	2,7	3,3	2,4
Jun	-8,9	8,4	2,3	-0,2	5,7	4,2	2,7	5,2	3,0	4,6
Jul	-3,3	1,7	-0,3	-0,9	6,6	2,6	1,6	3,4	1,8	2,5
Ago	-8,6	0,5	-0,8	-3,4	3,9	2,4	0,4	1,6	0,5	1,7
Sep	-2,2	4,0	0,3	0,5	10,8	3,3	2,9	5,2	3,2	3,8

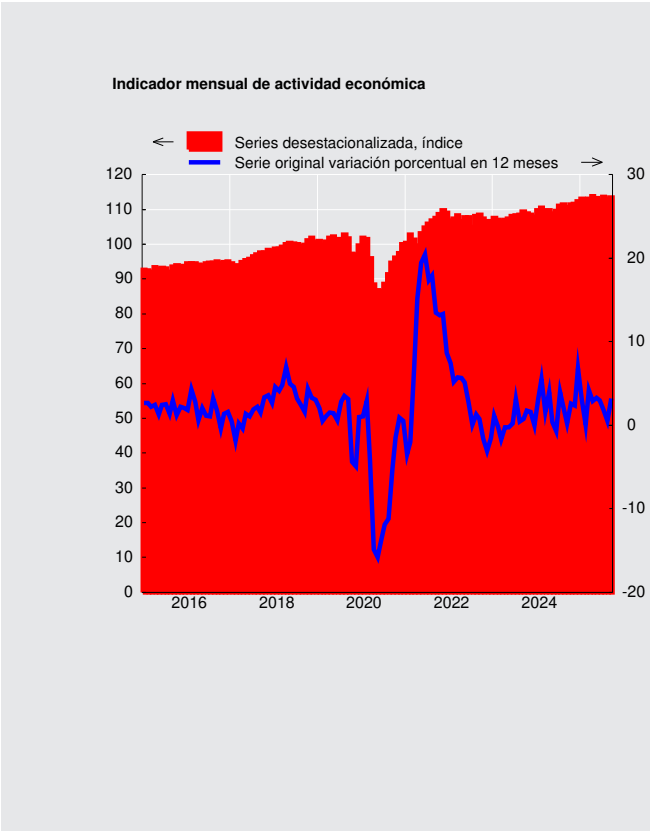



CUADRO 2.2

Indicador mensual de actividad económica (Imacec), desestacionalizada (1)

Volumen a precios del año anterior encadenado (Variación porcentual respecto al periodo anterior)

	Imacec a costo de factores (5)							Impuesto a los productos (7)	Imacec	Imacec no minero (6)
	Producción de bienes				Comercio	Servicios (4)	Total			
	Minería (2)	Industria	Resto de bienes (3)	Total						
2021	-4,1	6,1	4,1	1,8	22,9	14,2	10,4	22,3	11,5	13,6
2022	-6,6	-2,3	2,8	-2,3	-3,4	7,4	2,4	-0,0	2,2	3,6
2023	0,1	3,4	3,1	2,0	-1,0	1,7	1,5	-6,9	0,6	0,7
2024	4,7	2,4	3,1	3,4	4,4	1,9	2,7	-0,1	2,4	2,2
2023 Oct	-5,0	1,5	-3,2	-2,6	-0,6	1,0	-0,6	0,5	-0,5	0,2
Nov	-0,4	-1,7	-0,6	-0,9	0,3	0,1	-0,3	-1,0	-0,3	-0,3
Dic	-5,0	-2,1	0,5	-2,3	1,1	0,7	-0,4	-1,0	-0,5	0,2
2024 Ene	7,9	0,7	0,6	3,3	1,7	0,7	1,8	2,2	1,8	0,9
Feb	1,7	2,2	0,5	1,4	0,5	0,4	0,8	-0,4	0,7	0,5
Mar	-2,6	-0,7	-1,1	-1,5	0,4	-1,2	-1,1	1,2	-0,9	-0,7
Abr	-3,7	1,2	-0,7	-1,1	0,5	1,1	0,2	-0,3	0,2	0,6
May	-0,6	-1,6	0,3	-0,5	-0,1	-1,1	-0,8	-1,8	-0,9	-0,9
Jun	10,3	-0,7	0,8	3,4	0,3	-0,8	0,8	0,5	0,8	-0,3
Jul	-1,3	4,6	1,1	1,3	-0,5	1,6	1,3	2,3	1,4	1,7
Ago	3,6	-0,7	0,3	1,1	1,2	-0,5	0,3	0,0	0,2	-0,2
Sep	-3,4	0,1	-0,6	-1,3	-0,5	0,3	-0,4	-2,2	-0,6	-0,2
Oct	-0,9	-0,8	1,1	-0,1	-0,6	1,3	0,6	1,2	0,6	0,8
Nov	-1,5	1,6	1,1	0,4	2,1	-0,3	0,2	-0,4	0,1	0,3
Dic	5,2	0,8	2,0	2,7	1,4	-0,3	1,0	-1,6	0,7	0,2
2025 Ene	-6,8	0,5	-2,6	-3,2	5,2	1,4	0,0	6,8	0,7	1,7
Feb	-1,7	-0,0	1,5	0,0	-2,3	-0,3	-0,4	-4,4	-0,8	-0,7
Mar	5,5	-0,5	-0,9	1,3	0,2	0,2	0,6	1,8	0,8	0,2
Abr	3,1	-0,5	0,4	1,1	-1,0	0,5	0,6	0,8	0,6	0,3
May	-0,5	-0,3	-0,2	-0,3	-0,8	-0,3	-0,4	-1,3	-0,5	-0,4
Jun	-9,1	2,1	0,5	-2,4	0,1	0,1	-0,9	2,1	-0,6	0,6
Jul	4,4	-0,5	-0,5	1,1	1,5	0,7	0,9	1,0	0,9	0,5
Ago	-2,2	0,0	0,3	-0,6	0,2	-0,6	-0,6	-1,6	-0,7	-0,5
Sep	3,2	-2,0	-0,3	0,4	1,0	0,5	0,5	0,6	0,5	0,2



CUADRO 2.3
Producto interno bruto (PIB), trimestral, volumen a precios del año anterior encadenado (1)
(Miles de millones de pesos encadenados) (2)

	PIB total	Variación porcentual respecto de igual período del año anterior	PIB desestacionalizado (3)	Variación porcentual respecto del período anterior
2021	199.170	11,3	199.140	11,5
2022	203.460	2,2	203.468	2,2
2023	204.521	0,5	204.755	0,6
2024	209.929	2,6	209.737	2,4
2023 III	50.075	1,4	51.579	1,2
IV	53.747	1,1	51.404	-0,3
2024 I	51.630	3,3	52.139	1,4
II	51.348	1,2	51.842	-0,6
III	51.073	2,0	52.730	1,7
IV	55.879	4,0	53.026	0,6
2025 I	52.928	2,5	53.473	0,8
II	52.921	3,1	53.664	0,4

**Producto interno bruto
(variación porcentual)**

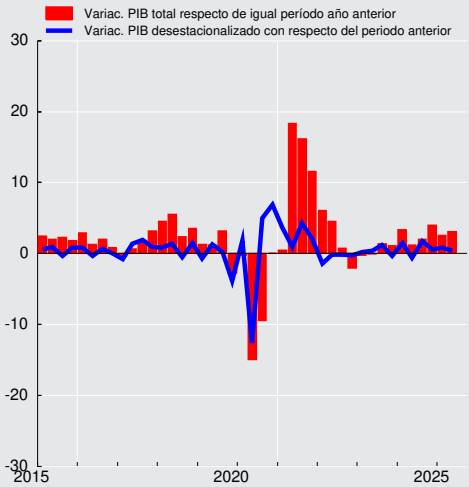

**CUADRO 2.4****Gasto del producto interno bruto, trimestral, precios corrientes (1)**

(Miles de millones de pesos)

	2023 III	IV	2024 I	II	III	IV	2025 I	II
Demanda interna	69.562	74.380	72.044	72.398	73.819	82.192	77.377	80.157
Consumo total	52.550	57.608	53.973	56.459	56.128	61.471	58.224	60.801
Consumo de hogares e IPSFL (2)	42.030	45.633	42.822	44.641	44.610	49.004	45.998	48.068
Bienes durables	2.993	3.433	3.084	3.274	3.236	3.859	3.466	3.564
Bienes no durables	18.042	20.316	19.082	18.846	19.133	21.408	20.459	20.251
Servicios	20.995	21.885	20.656	22.521	22.241	23.738	22.073	24.253
Consumo de Gobierno	10.520	11.974	11.151	11.818	11.518	12.467	12.227	12.733
Variación de existencias	82	-1.253	537	-1.480	-481	647	278	19
Formación bruta de capital fijo	16.929	18.025	17.534	17.419	18.172	20.074	18.874	19.337
Construcción y otras obras	10.464	11.169	11.163	10.713	11.176	12.139	11.998	11.699
Maquinaria y equipos	6.465	6.856	6.371	6.706	6.997	7.935	6.876	7.638
Exportación de bienes y servicios	20.367	23.279	26.930	24.959	25.141	28.063	29.473	27.110
Exportación de bienes	18.270	20.707	24.130	22.417	22.324	24.737	25.949	24.309
Agropecuario-silvícola-pesca	906	1.213	3.974	1.602	1.106	2.102	3.952	1.639
Minería	10.166	12.089	12.578	13.204	13.212	14.031	13.846	14.517
Cobre	8.688	10.399	10.830	11.632	11.858	12.618	12.149	12.874
Resto	1.478	1.691	1.748	1.573	1.354	1.413	1.698	1.644
Industria	7.198	7.404	7.578	7.610	8.006	8.605	8.150	8.152
Exportación de servicios	2.097	2.572	2.800	2.542	2.817	3.325	3.524	2.801
Importación de bienes y servicios	21.737	22.274	22.441	22.265	23.616	25.592	24.732	25.172
Importación de bienes	18.529	18.828	18.875	18.785	20.081	21.739	20.860	21.492
Agropecuario-silvícola-pesca	414	367	385	370	432	440	405	395
Minería	1.840	1.916	2.010	2.027	2.002	1.879	1.715	1.889
Industria	16.276	16.545	16.480	16.389	17.647	19.420	18.740	19.207
Importación de servicios	3.207	3.447	3.566	3.480	3.535	3.853	3.871	3.681
PIB	68.192	75.384	76.533	75.092	75.344	84.662	82.118	82.095
Tasa de inversión en capital fijo	24,8	23,9	22,9	23,2	24,1	23,7	23,0	23,6
Tasa de inversión total	24,9	22,2	23,6	21,2	23,5	24,5	23,3	23,6

CUADRO 2.5**Deflactor del gasto del producto interno bruto, trimestral (1)**

(Variación porcentual respecto de igual periodo del año anterior)

	2023 III	IV	2024 I	II	III	IV	2025 I	II
Demanda interna	3,4	4,5	5,3	6,9	6,3	5,9	5,7	4,7
Consumo total	6,0	5,5	5,2	6,0	4,5	5,4	5,4	4,6
Consumo de hogares e IPSFL (2)	5,6	5,1	4,7	5,7	5,0	5,3	5,4	4,4
Bienes durables	-0,5	0,4	-0,0	0,3	1,9	2,4	2,4	1,0
Bienes no durables	5,8	5,1	4,2	4,9	4,8	4,1	4,5	3,9
Servicios	6,5	5,9	5,9	7,2	5,8	7,0	6,6	5,5
Consumo de Gobierno	7,5	6,5	6,8	7,4	2,6	6,0	5,5	5,0
Formación bruta de capital fijo	-1,0	0,6	8,7	10,1	8,2	7,8	6,1	5,1
Construcción y otras obras	2,7	2,5	6,7	7,7	8,6	8,5	7,8	7,1
Maquinaria y equipos	-6,3	-2,2	12,3	13,4	7,5	6,9	3,0	2,2
Exportación de bienes y servicios	-16,0	-8,3	11,2	18,2	15,0	10,4	-0,9	3,0
Exportación de bienes	-17,3	-9,7	11,6	18,5	15,7	11,0	-1,7	3,0
Agropecuario-silvícola-pesca	-5,7	18,5	28,4	27,4	20,6	-0,1	-20,0	-4,7
Minería	-16,2	-11,3	16,5	23,7	20,5	12,7	3,7	5,6
Cobre	-6,3	-4,8	27,5	34,9	25,9	17,3	7,2	3,6
Resto	-47,1	-35,3	-24,5	-25,0	-12,2	-16,7	-17,7	14,2
Industria	-18,7	-10,6	2,0	8,0	6,7	8,2	1,9	-0,1
Exportación de servicios	-2,9	4,2	9,0	15,5	8,7	5,6	6,1	3,6
Importación de bienes y servicios	-16,5	-8,5	9,7	14,0	7,4	4,3	0,9	-1,4
Importación de bienes	-18,1	-10,1	8,7	13,4	6,8	3,6	0,5	-1,8
Agropecuario-silvícola-pesca	-19,7	-21,9	-4,6	0,3	-5,8	-3,3	2,0	-2,2
Minería	-33,8	-15,8	3,4	9,9	2,6	-7,3	-7,2	-12,9
Industria	-15,7	-9,1	9,7	14,2	7,8	5,1	1,3	-0,5
Importación de servicios	-5,1	-1,2	16,0	17,2	10,2	8,2	3,7	1,2
PIB	4,7	3,9	6,4	8,1	8,3	8,0	4,7	6,1

**CUADRO 2.6****Gasto del producto interno bruto, anual, precios corrientes (1)**

(Miles de millones de pesos)

	2021	2022	2023	2024
Demanda interna	241.553	273.557	279.328	300.453
Consumo total	183.839	205.691	213.480	228.031
Consumo de hogares e IPSFL (2)	148.555	166.954	170.358	181.077
Bienes durables	17.711	16.119	12.800	13.452
Bienes no durables	66.719	74.120	74.538	78.468
Servicios	64.126	76.715	83.020	89.156
Consumo de Gobierno	35.284	38.736	43.122	46.955
Variación de existencias	1.869	408	-2.485	-778
Formación bruta de capital fijo	55.846	67.458	68.333	73.200
Construcción y otras obras	34.018	40.475	42.036	45.190
Maquinaria y equipos	21.828	26.983	26.297	28.010
Exportación de bienes y servicios	76.597	93.669	86.843	105.092
Exportación de bienes	72.018	85.977	78.010	93.607
Agropecuario-silvícola-pesca	5.086	5.714	6.190	8.784
Minería	44.131	48.890	42.890	53.025
Cobre	39.991	38.214	35.843	46.938
Resto	4.140	10.676	7.047	6.087
Industria	22.801	31.373	28.930	31.799
Exportación de servicios	4.579	7.692	8.833	11.485
Importación de bienes y servicios	78.732	104.161	84.314	93.915
Importación de bienes	70.609	91.288	71.478	79.480
Agropecuario-silvícola-pesca	1.517	1.869	1.523	1.627
Minería	6.447	9.308	7.742	7.917
Industria	62.645	80.110	62.213	69.936
Importación de servicios	8.122	12.873	12.836	14.434
PIB	239.418	263.065	281.857	311.631
Tasa de inversión en capital fijo	23,3	25,6	24,2	23,5
Tasa de inversión total	24,1	25,8	23,4	23,2

CUADRO 2.7**Deflactor del gasto del producto interno bruto, anual (1)**

(Variación porcentual respecto de igual periodo del año anterior)

	2021	2022	2023	2024
Demanda interna	3,6	10,7	6,0	6,1
Consumo total	2,7	9,2	7,6	5,3
Consumo de hogares e IPSFL (2)	4,5	10,7	7,3	5,2
Bienes durables	6,7	9,2	1,4	1,2
Bienes no durables	6,4	12,9	8,6	4,5
Servicios	2,1	8,8	7,1	6,5
Consumo de Gobierno	-4,1	3,3	9,0	5,7
Formación bruta de capital fijo	6,0	15,5	1,4	8,7
Construcción y otras obras	8,4	13,5	4,2	7,9
Maquinaria y equipos	2,5	18,5	-2,9	10,0
Exportación de bienes y servicios	23,4	21,3	-7,4	13,5
Exportación de bienes	24,5	21,5	-8,2	14,0
Agropecuario-silvícola-pesca	-9,2	6,8	11,7	21,2
Minería	35,9	15,1	-11,0	18,1
Cobre	36,9	0,9	-5,0	25,8
Resto	26,3	132,1	-32,7	-20,0
Industria	15,4	36,7	-7,5	6,1
Exportación de servicios	7,8	19,3	0,4	9,5
Importación de bienes y servicios	10,5	30,6	-9,1	8,7
Importación de bienes	11,7	32,6	-10,5	8,0
Agropecuario-silvícola-pesca	21,9	33,7	-13,7	-3,6
Minería	58,2	73,3	-18,5	1,8
Industria	8,2	29,0	-9,3	9,1
Importación de servicios	1,0	17,9	-0,8	12,8
PIB	6,9	7,6	6,6	7,7

**CUADRO 2.8****Gasto del producto interno bruto, trimestral, volumen a precios del año anterior encadenado (1)**

(Miles de millones de pesos encadenados) (2)(3)

	2023 III	IV	2024 I	II	III	IV	2025 I	II
Demanda interna	52.263	54.541	51.149	51.813	52.165	56.894	51.963	54.812
Consumo total	39.818	42.685	38.812	41.288	40.699	43.198	39.707	42.524
Consumo de hogares e IPSFL (4)	31.404	33.496	31.455	32.006	31.733	34.159	32.071	32.997
Bienes durables	2.390	2.775	2.476	2.610	2.537	3.047	2.717	2.812
Bienes no durables	12.983	14.279	13.295	13.075	13.136	14.453	13.641	13.519
Servicios	16.137	16.521	15.764	16.443	16.165	16.755	15.802	16.791
Consumo de Gobierno	8.472	9.262	7.374	9.365	9.040	9.096	7.662	9.608
Formación bruta de capital fijo	12.085	12.720	11.833	11.644	11.993	13.141	12.011	12.298
Construcción y otras obras	7.594	8.115	7.737	7.301	7.468	8.132	7.716	7.445
Maquinaria y equipos	4.453	4.578	4.068	4.302	4.480	4.959	4.263	4.792
Exportación de bienes y servicios	12.707	13.426	13.845	13.177	13.638	14.656	15.292	13.895
Exportación de bienes	11.380	11.969	12.144	11.730	12.013	12.881	13.289	12.352
Agropecuario-silvícola-pesca	740	762	2.315	955	749	1.322	2.877	1.026
Minería	5.722	6.326	5.721	6.160	6.170	6.514	6.072	6.411
Cobre	5.037	5.555	4.977	5.245	5.461	5.749	5.209	5.606
Resto	714	796	754	895	745	798	891	818
Industria	4.891	4.781	4.401	4.623	5.097	5.133	4.645	4.956
Exportación de servicios	1.431	1.580	1.854	1.569	1.769	1.935	2.200	1.669
Importación de bienes y servicios	14.924	14.564	13.882	13.989	15.097	16.050	15.157	16.032
Importación de bienes	12.735	12.368	11.703	11.886	12.916	13.783	12.876	13.844
Agropecuario-silvícola-pesca	253	220	231	218	280	272	239	238
Minería	1.018	999	982	1.036	1.080	1.057	903	1.109
Industria	11.370	11.061	10.384	10.515	11.436	12.358	11.658	12.384
Importación de servicios	2.265	2.279	2.263	2.184	2.265	2.355	2.368	2.282
PIB	50.075	53.747	51.630	51.348	51.073	55.879	52.928	52.921
Tasa de inversión en capital fijo	24,1	23,7	22,9	22,7	23,5	23,5	22,7	23,2
Tasa de inversión total	24,8	22,2	23,9	20,7	22,5	24,5	23,1	23,3
Variación de existencias / PIB (5)	-1,2	-0,9	-0,4	-0,8	-1,0	-0,3	-0,4	0,1

CUADRO 2.9**Variación del gasto del producto interno bruto, trimestral, volumen a precios del año anterior encadenado (1)**

(Variación porcentual respecto de igual período del año anterior)

	2023 III	IV	2024 I	II	III	IV	2025 I	II
Demanda interna	-2,0	-1,4	2,7	-1,5	-0,2	4,3	1,6	5,8
Consumo total	-3,0	-1,5	1,5	0,9	2,2	1,2	2,3	3,0
Consumo de hogares e IPSFL (2)	-4,4	-2,2	0,7	0,4	1,0	2,0	2,0	3,1
Bienes durables	-20,2	-8,9	-5,5	4,9	6,1	9,8	9,7	7,8
Bienes no durables	-7,0	-3,9	0,8	-0,2	1,2	1,2	2,6	3,4
Servicios	1,2	0,8	1,6	0,4	0,2	1,4	0,2	2,1
Consumo de Gobierno	2,9	1,4	5,5	2,6	6,7	-1,8	3,9	2,6
Formación bruta de capital fijo	-2,5	-3,8	-4,5	-4,0	-0,8	3,3	1,5	5,6
Construcción y otras obras	-0,9	-1,2	0,3	-0,3	-1,7	0,2	-0,3	2,0
Maquinaria y equipos	-4,8	-7,7	-12,2	-9,2	0,6	8,3	4,8	11,4
Exportación de bienes y servicios	-0,2	-1,2	4,0	6,0	7,3	9,2	10,5	5,4
Exportación de bienes	-0,4	-1,9	3,0	4,9	5,6	7,6	9,4	5,3
Agropecuario-silvícola-pesca	8,8	-17,9	7,4	5,7	1,2	73,5	24,3	7,4
Minería	-2,4	-2,9	2,4	5,7	7,8	3,0	6,1	4,1
Cobre	-1,5	-1,9	0,3	4,0	8,4	3,5	4,7	6,9
Resto	-7,5	-10,2	11,8	16,1	4,4	0,3	18,1	-8,5
Industria	-0,2	2,4	-1,8	4,2	4,2	7,4	5,5	7,2
Exportación de servicios	2,3	6,3	11,9	17,7	23,6	22,5	18,6	6,4
Importación de bienes y servicios	-9,2	-6,6	1,0	-2,7	1,2	10,2	9,2	14,6
Importación de bienes	-11,3	-3,8	1,5	-2,7	1,4	11,4	10,0	16,5
Agropecuario-silvícola-pesca	1,4	-9,5	3,7	4,6	10,7	24,0	3,1	9,3
Minería	-7,0	10,7	-8,8	-0,6	6,0	5,8	-8,0	7,0
Industria	-12,3	-5,2	3,1	-3,2	0,6	11,7	12,3	17,8
Importación de servicios	6,7	-18,8	-2,3	-2,2	-0,0	3,3	4,7	4,5
PIB	1,4	1,1	3,3	1,2	2,0	4,0	2,5	3,1

**CUADRO 2.10****Contribución del gasto del producto interno bruto, trimestral, volumen a precios del año anterior encadenado**

(Contribución porcentual respecto de igual período del año anterior) (1)/(2)

	2023 III	IV	2024 I	II	III	IV	2025 I	II
Demanda interna	-2,1	-1,3	2,7	-1,6	-0,2	4,2	1,6	5,6
Consumo total	-2,4	-1,1	1,1	0,7	1,7	1,0	1,7	2,2
Consumo de hogares e IPSFL (3)	-2,8	-1,3	0,4	0,3	0,6	1,2	1,2	1,8
Bienes durables	-1,2	-0,5	-0,3	0,2	0,3	0,4	0,4	0,3
Bienes no durables	-2,0	-1,0	0,2	-0,1	0,3	0,4	0,7	0,9
Servicios	0,3	0,2	0,5	0,1	0,1	0,4	0,1	0,6
Consumo de Gobierno	0,4	0,2	0,7	0,5	1,0	-0,3	0,6	0,4
Formación bruta de capital fijo	-0,6	-0,9	-1,1	-0,9	-0,2	0,8	0,3	1,3
Construcción y otras obras	-0,1	-0,1	0,1	-0,0	-0,2	0,0	-0,0	0,3
Maquinaria y equipos	-0,5	-0,7	-1,2	-0,9	0,1	0,7	0,4	1,0
Variación de existencias	0,9	0,7	2,7	-1,3	-1,7	2,5	-0,5	2,1
Exportación de bienes y servicios	-0,1	-0,2	1,2	2,0	2,4	2,6	3,6	1,7
Exportación de bienes	-0,2	-0,5	0,8	1,5	1,6	1,9	2,9	1,5
Agropecuario-silvícola-pesca	0,1	-0,3	0,4	0,1	-0,0	1,0	1,4	0,1
Minería	-0,5	-0,5	0,5	0,9	1,3	0,2	0,9	0,7
Cobre	-0,2	-0,4	0,1	0,5	1,1	0,3	0,5	1,0
Resto	-0,3	-0,1	0,4	0,4	0,2	-0,1	0,4	-0,3
Industria	0,1	0,3	-0,1	0,5	0,4	0,7	0,5	0,7
Exportación de servicios	0,1	0,2	0,4	0,5	0,7	0,7	0,7	0,2
Importación de bienes y servicios	-3,7	-2,7	0,5	-0,8	0,2	2,9	2,6	4,3
Importación de bienes	-4,0	-1,7	0,7	-0,7	0,2	2,7	2,4	4,1
Agropecuario-silvícola-pesca	0,0	-0,1	0,0	0,0	0,1	0,1	0,0	0,1
Minería	-0,2	0,2	-0,3	-0,0	0,2	0,2	-0,2	0,2
Industria	-3,8	-1,8	0,9	-0,7	-0,1	2,4	2,6	3,8
Importación de servicios	0,3	-1,0	-0,1	-0,1	0,0	0,1	0,2	0,2
PIB	1,4	1,1	3,3	1,2	2,0	4,0	2,5	3,1

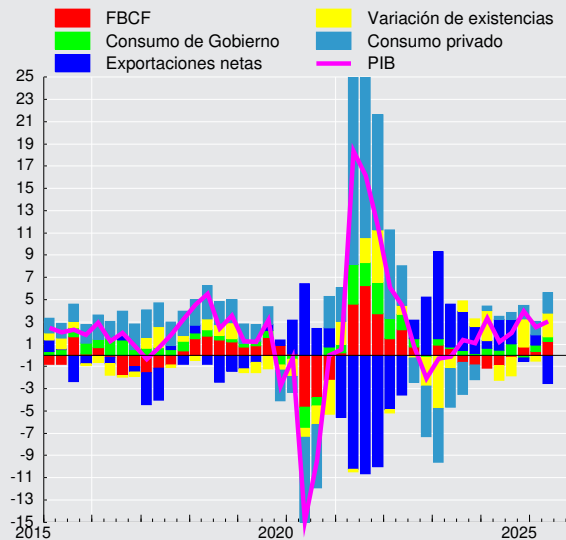
**Contribución trimestral a la variación del PIB
(tasa real anual, puntos porcentuales)**

**CUADRO 2.11****Gasto del producto interno bruto, trimestral, volumen a precios del año anterior encadenado, desestacionalizado**

(Miles de millones de pesos encadenados) (1)(2)(3)(4)

	2023 III	IV	2024 I	II	III	IV	2025 I	II
Demanda interna	52.846	52.298	52.743	52.301	52.899	53.902	54.207	55.503
Consumo total	40.359	40.486	41.019	40.916	41.112	40.934	42.011	42.118
Consumo de hogares e IPSFL (5)	31.942	31.991	32.225	32.209	32.283	32.558	32.910	33.195
Bienes durables	2.543	2.552	2.580	2.621	2.686	2.778	2.806	2.800
Bienes no durables	13.302	13.392	13.384	13.448	13.514	13.560	13.797	13.916
Servicios	16.196	16.140	16.363	16.237	16.180	16.324	16.412	16.584
Consumo de Gobierno	8.476	8.557	8.864	8.774	8.901	8.428	9.176	8.990
Formación bruta de capital fijo	12.265	12.000	12.031	12.100	12.195	12.261	12.290	12.787
Construcción y otras obras	7.731	7.685	7.707	7.651	7.598	7.663	7.706	7.793
Maquinaria y equipos	4.498	4.293	4.287	4.408	4.551	4.552	4.538	4.933
Exportación de bienes y servicios	13.002	13.118	13.393	13.554	14.065	14.239	14.592	14.407
Exportación de bienes	11.636	11.698	11.851	11.944	12.392	12.515	12.780	12.694
Agropecuario-silvícola-pesca	1.215	1.175	1.204	1.175	1.279	1.687	1.432	1.301
Minería	5.823	5.849	6.098	6.128	6.263	6.021	6.550	6.416
Industria	4.709	4.774	4.617	4.707	4.943	5.005	4.872	5.078
Exportación de servicios	1.473	1.541	1.676	1.752	1.821	1.878	1.981	1.866
Importación de bienes y servicios	14.504	14.348	14.337	14.396	14.691	15.527	15.808	16.564
Importación de bienes	12.320	12.155	12.157	12.293	12.509	13.258	13.530	14.378
Agropecuario-silvícola-pesca	230	218	244	242	253	262	255	263
Minería	1.018	999	982	1.036	1.080	1.057	903	1.109
Industria	10.972	10.844	10.834	10.903	11.054	11.836	12.303	12.899
Importación de servicios	2.265	2.279	2.263	2.184	2.265	2.355	2.368	2.282
PIB	51.579	51.404	52.139	51.842	52.730	53.026	53.473	53.664

CUADRO 2.12**Variación del gasto del producto interno bruto, trimestral, volumen a precios del año anterior encadenado, desestacionalizado**

(Variación porcentual respecto al período anterior) (1)

	2023 III	IV	2024 I	II	III	IV	2025 I	II
Demanda interna	-0,2	-1,0	0,9	-0,8	1,1	1,9	0,6	2,4
Consumo total	-0,1	0,3	1,3	-0,3	0,5	-0,4	2,6	0,3
Consumo de hogares e IPSFL (2)	-0,3	0,2	0,7	-0,1	0,2	0,9	1,1	0,9
Bienes durables	2,7	0,4	1,1	1,6	2,5	3,4	1,0	-0,2
Bienes no durables	-1,4	0,7	-0,1	0,5	0,5	0,3	1,7	0,9
Servicios	0,2	-0,3	1,4	-0,8	-0,4	0,9	0,5	1,0
Consumo de Gobierno	0,7	0,9	3,6	-1,0	1,4	-5,3	8,9	-2,0
Formación bruta de capital fijo	-2,5	-2,2	0,3	0,6	0,8	0,5	0,2	4,0
Construcción y otras obras	0,6	-0,6	0,3	-0,7	-0,7	0,9	0,6	1,1
Maquinaria y equipos	-7,0	-4,6	-0,1	2,8	3,2	0,0	-0,3	8,7
Exportación de bienes y servicios	1,8	0,9	2,1	1,2	3,8	1,2	2,5	-1,3
Exportación de bienes	2,1	0,5	1,3	0,8	3,8	1,0	2,1	-0,7
Agropecuario-silvícola-pesca	12,7	-3,4	2,5	-2,4	8,8	31,9	-15,1	-9,1
Minería	0,3	0,4	4,3	0,5	2,2	-3,9	8,8	-2,0
Industria	3,1	1,4	-3,3	1,9	5,0	1,3	-2,6	4,2
Exportación de servicios	-1,1	4,6	8,7	4,5	4,0	3,1	5,5	-5,8
Importación de bienes y servicios	-2,1	-1,1	-0,1	0,4	2,0	5,7	1,8	4,8
Importación de bienes	-2,7	-1,3	0,0	1,1	1,8	6,0	2,0	6,3
Agropecuario-silvícola-pesca	-1,8	-5,4	11,8	-0,8	4,6	3,8	-2,9	3,3
Minería	-2,4	-1,9	-1,7	5,6	4,2	-2,1	-14,6	22,9
Industria	-2,7	-1,2	-0,1	0,6	1,4	7,1	3,9	4,8
Importación de servicios	1,5	0,6	-0,7	-3,5	3,7	4,0	0,6	-3,7
PIB	1,2	-0,3	1,4	-0,6	1,7	0,6	0,8	0,4

**CUADRO 2.13**

Contribución del gasto del producto interno bruto, trimestral, volumen a precios del año anterior encadenado, desestacionalizado
(Contribución porcentual respecto al período anterior) (1)(2)

	2023 III	IV	2024 I	II	III	IV	2025 I	II
Demanda interna	-0,2	-1,0	0,8	-0,8	1,1	1,8	0,5	2,3
Consumo total	-0,1	0,2	1,0	-0,2	0,4	-0,3	1,9	0,2
Consumo de hogares e IPSFL (3)	-0,2	0,1	0,4	-0,0	0,1	0,5	0,6	0,5
Bienes durables	0,1	0,0	0,1	0,1	0,1	0,2	0,0	-0,0
Bienes no durables	-0,4	0,2	-0,0	0,1	0,1	0,1	0,4	0,2
Servicios	0,1	-0,1	0,4	-0,2	-0,1	0,3	0,2	0,3
Consumo de Gobierno	0,1	0,1	0,6	-0,2	0,2	-0,8	1,3	-0,3
Formación bruta de capital fijo	-0,7	-0,5	0,1	0,1	0,2	0,1	0,1	0,9
Construcción y otras obras	0,1	-0,1	0,0	-0,1	-0,1	0,1	0,1	0,2
Maquinaria y equipos	-0,8	-0,5	0,1	0,2	0,3	0,0	-0,0	0,8
Variación de existencias	0,5	-0,7	-0,3	-0,8	0,6	2,0	-1,4	1,2
Exportación de bienes y servicios	0,6	0,3	0,6	0,4	1,2	0,4	0,9	-0,4
Exportación de bienes	0,7	0,2	0,3	0,2	1,1	0,3	0,7	-0,2
Agropecuaria-silvícola-pesca	0,3	-0,1	0,1	-0,1	0,2	0,8	-0,5	-0,3
Minería	0,1	0,1	0,7	0,1	0,3	-0,6	1,4	-0,4
Industria	0,4	0,2	-0,4	0,2	0,5	0,1	-0,3	0,4
Exportación de servicios	-0,0	0,1	0,3	0,2	0,1	0,1	0,2	-0,2
Importación de bienes y servicios	-0,8	-0,4	0,0	0,1	0,6	1,7	0,6	1,5
Importación de bienes	-0,8	-0,4	0,1	0,3	0,4	1,5	0,5	1,7
Agropecuaria-silvícola-pesca	-0,0	-0,0	0,1	-0,0	0,0	0,0	-0,0	0,0
Minería	-0,1	-0,1	-0,0	0,1	0,1	-0,1	-0,4	0,5
Industria	-0,7	-0,3	0,0	0,1	0,3	1,5	0,9	1,2
Importación de servicios	0,1	0,0	-0,0	-0,2	0,2	0,2	0,0	-0,2
PIB	1,2	-0,3	1,4	-0,6	1,7	0,6	0,8	0,4

Contribución trimestral a la variación del PIB desestacionalizado
(tasa, puntos porcentuales)

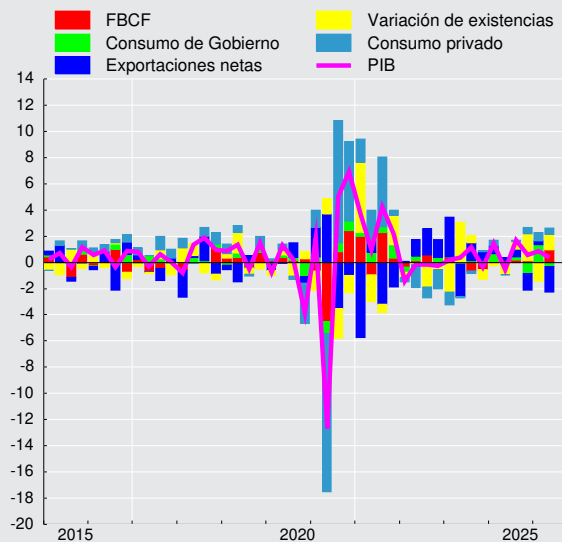

**CUADRO 2.14****Gasto del producto interno bruto, anual, volumen a precios del año anterior encadenado (1)**

(Miles de millones de pesos encadenados) (2)(3)

	2021	2022	2023	2024
Demanda interna	212.348	217.269	209.210	212.022
Consumo total	163.562	167.604	161.661	163.996
Consumo de hogares e IPSFL (4)	132.496	134.568	128.011	129.352
Bienes durables	15.744	13.123	10.273	10.669
Bienes no durables	58.767	57.813	53.555	53.959
Servicios	58.115	63.873	64.559	65.126
Consumo de Gobierno	31.174	33.136	33.856	34.876
Formación bruta de capital fijo	47.171	49.352	49.325	48.611
Construcción y otras obras	29.438	30.851	30.743	30.638
Maquinaria y equipos	17.566	18.329	18.401	17.809
Exportación de bienes y servicios	51.386	51.796	51.870	55.317
Exportación de bienes	47.689	46.856	46.326	48.769
Agropecuaria-silvícola-pesca	4.471	4.704	4.561	5.341
Minería	24.740	23.803	23.460	24.566
Cobre	22.040	20.866	20.596	21.433
Resto	2.713	3.014	2.955	3.192
Industria	18.527	18.645	18.590	19.254
Exportación de servicios	3.725	5.247	6.001	7.127
Importación de bienes y servicios	63.818	64.671	57.602	59.017
Importación de bienes	57.269	55.856	48.849	50.289
Agropecuaria-silvícola-pesca	1.039	958	904	1.002
Minería	4.867	4.055	4.137	4.155
Industria	51.104	50.657	43.363	44.693
Importación de servicios	6.730	9.045	9.092	9.067
PIB	199.170	203.460	204.521	209.929
Tasa de inversión en capital fijo	23,7	24,3	24,1	23,2
Tasa de inversión total	24,5	24,5	23,3	22,9
Variación de existencias / PIB (5)	0,7	0,1	-0,9	-0,3

CUADRO 2.15**Variación del gasto del producto interno bruto, anual, volumen a precios del año anterior encadenado (1)**

(Variación porcentual respecto de igual período del año anterior)

	2021	2022	2023	2024
Demanda interna	21,3	2,3	-3,7	1,3
Consumo total	19,4	2,5	-3,5	1,4
Consumo de hogares e IPSFL (2)	20,8	1,6	-4,9	1,0
Bienes durables	43,5	-16,6	-21,7	3,9
Bienes no durables	18,1	-1,6	-7,4	0,8
Servicios	18,6	9,9	1,1	0,9
Consumo de Gobierno	14,1	6,3	2,2	3,0
Formación bruta de capital fijo	16,0	4,6	-0,1	-1,4
Construcción y otras obras	10,4	4,8	-0,3	-0,3
Maquinaria y equipos	25,2	4,3	0,4	-3,2
Exportación de bienes y servicios	-1,5	0,8	0,1	6,6
Exportación de bienes	-1,1	-1,7	-1,1	5,3
Agropecuaria-silvícola-pesca	10,4	5,2	-3,1	17,1
Minería	-2,8	-3,8	-1,4	4,7
Cobre	-3,6	-5,3	-1,3	4,1
Resto	5,3	11,1	-2,0	8,0
Industria	-1,0	0,6	-0,3	3,6
Exportación de servicios	-7,6	40,8	14,4	18,8
Importación de bienes y servicios	31,9	1,3	-10,9	2,5
Importación de bienes	35,4	-2,5	-12,5	2,9
Agropecuaria-silvícola-pesca	-1,4	-7,8	-5,6	10,8
Minería	12,2	-16,7	2,0	0,4
Industria	38,6	-0,9	-14,4	3,1
Importación de servicios	9,3	34,4	0,5	-0,3
PIB	11,3	2,2	0,5	2,6

**CUADRO 2.16****Contribución del gasto del producto interno bruto, anual, volumen a precios del año anterior encadenado**

(Contribución porcentual respecto de igual periodo del año anterior) (1)(2)

	2021	2022	2023	2024
Demanda interna	20,4	2,3	-3,9	1,3
Consumo total	14,4	1,9	-2,8	1,1
Consumo de hogares e IPSFL (3)	12,2	1,0	-3,1	0,6
Bienes durables	2,5	-1,2	-1,3	0,2
Bienes no durables	4,8	-0,5	-2,1	0,2
Servicios	4,9	2,7	0,3	0,3
Consumo de Gobierno	2,3	0,9	0,3	0,5
Formación bruta de capital fijo	3,6	1,1	-0,0	-0,4
Construcción y otras obras	1,5	0,7	-0,1	-0,1
Maquinaria y equipos	2,1	0,4	0,0	-0,3
Variación de existencias	2,3	-0,6	-1,1	0,6
Exportación de bienes y servicios	-0,5	0,3	0,1	2,0
Exportación de bienes	-0,3	-0,5	-0,4	1,5
Agropecuaria-silvícola-pesca	0,3	0,1	-0,1	0,4
Minería	-0,5	-0,7	-0,3	0,7
Cobre	-0,5	-0,9	-0,2	0,5
Resto	0,1	0,2	-0,1	0,2
Industria	-0,1	0,1	-0,0	0,4
Exportación de servicios	-0,2	0,8	0,4	0,6
Importación de bienes y servicios	8,6	0,4	-4,3	0,7
Importación de bienes	8,2	-0,7	-4,4	0,7
Agropecuaria-silvícola-pesca	-0,0	-0,0	-0,0	0,1
Minería	0,2	-0,4	0,1	0,0
Industria	8,0	-0,2	-4,4	0,7
Importación de servicios	0,3	1,2	0,0	-0,0
PIB	11,3	2,2	0,5	2,6

CUADRO 2.17

Producto interno bruto por clase de actividad económica, trimestral, precios corrientes (1)

(Miles de millones de pesos)

	2023 III	IV	2024 I	II	III	IV	2025 I	II
Agropecuario-silvícola	1.055	2.527	3.912	2.227	1.182	3.296	3.587	2.366
Pesca	193	242	405	519	249	401	651	681
Minería	7.274	8.204	9.085	8.673	9.172	9.670	8.644	8.902
Minería del cobre	5.742	6.558	7.603	7.577	8.218	8.674	7.730	7.807
Otras actividades mineras	1.533	1.646	1.482	1.096	954	996	914	1.095
Industria manufacturera	6.525	7.215	7.080	6.319	7.006	7.674	7.424	6.558
Alimentos	1.751	1.942	2.547	2.202	1.882	2.214	2.676	2.237
Bebidas y tabaco	556	606	524	546	578	626	518	519
Textil, prendas de vestir, cuero y calzado	60	67	47	42	50	60	42	42
Maderas y muebles	277	319	304	315	252	358	294	292
Celulosa, papel e imprentas	313	415	437	410	535	532	386	361
Química, petróleo, caucho y plástico	1.770	2.021	1.471	999	1.829	1.882	1.634	1.124
Minerales no metálicos y metálica básica	374	370	352	343	384	361	338	363
Productos metálicos, maq. y eq. y otros	1.424	1.475	1.399	1.463	1.496	1.642	1.535	1.620
Electricidad, gas, agua y gestión de desechos	2.264	2.422	2.321	2.396	2.852	3.526	3.493	3.566
Construcción	4.195	4.470	4.475	4.213	4.520	4.773	4.805	4.708
Comercio	6.031	6.704	7.100	6.352	6.057	6.837	6.943	6.591
Restaurantes y hoteles	1.415	1.521	1.507	1.430	1.569	1.739	1.687	1.591
Transporte	3.561	3.879	4.351	4.175	4.079	4.880	5.123	5.017
Comunicaciones y servicios de información	1.833	1.928	1.895	1.878	1.854	2.058	2.046	1.983
Servicios financieros	2.568	2.504	2.529	2.717	2.755	3.078	2.914	2.997
Servicios empresariales	6.751	7.465	7.026	7.120	7.354	8.259	7.802	7.872
Servicios de vivienda e inmobiliarios	5.493	5.777	5.751	5.854	5.870	6.196	6.223	6.315
Servicios personales (2)	8.956	9.565	8.483	10.263	9.716	10.351	9.285	11.188
Administración pública	3.277	3.396	3.359	3.421	3.417	3.475	3.477	3.527
PIB a costo de factores	61.391	67.819	69.280	67.557	67.652	76.215	74.105	73.861
Impuestos sobre los productos	6.801	7.565	7.253	7.535	7.692	8.448	8.012	8.234
PIB	68.192	75.384	76.533	75.092	75.344	84.662	82.118	82.095

CUADRO 2.18

Producto interno bruto por clase de actividad económica, anual, precios corrientes (1)

(Miles de millones de pesos)

	2021	2022	2023	2024
Agropecuario-silvícola	7.261	6.930	8.506	10.617
Pesca	1.133	1.580	1.331	1.575
Minería	33.682	35.175	29.487	36.600
Minería del cobre	30.465	25.428	22.459	32.072
Otras actividades mineras	3.217	9.747	7.028	4.528
Industria manufacturera	20.424	24.927	26.512	28.079
Alimentos	5.656	7.328	8.208	8.845
Bebidas y tabaco	1.958	1.850	2.257	2.275
Textil, prendas de vestir, cuero y calzado	220	182	255	199
Maderas y muebles	1.549	1.837	1.210	1.228
Celulosa, papel e imprentas	1.686	1.881	1.438	1.913
Química, petróleo, caucho y plástico	4.137	5.756	6.155	6.181
Minerales no metálicos y metálica básica	1.469	1.455	1.483	1.440
Productos metálicos, maq. y eq. y otros	3.747	4.638	5.507	5.999
Electricidad, gas, agua y gestión de desechos	5.980	6.108	8.486	11.095
Construcción	13.799	15.428	16.699	17.982
Comercio	23.649	24.000	26.039	26.346
Restaurantes y hoteles	3.418	4.486	5.566	6.246
Transporte	11.701	12.483	15.302	17.484
Comunicaciones y servicios de información	6.087	6.847	7.295	7.684
Servicios financieros	8.365	8.679	9.521	11.079
Servicios empresariales	20.864	25.073	27.438	29.759
Servicios de vivienda e inmobiliarios	18.301	20.750	22.300	23.672
Servicios personales (2)	28.413	31.710	35.882	38.813
Administración pública	10.878	11.638	13.015	13.672
PIB a costo de factores	213.954	235.811	253.379	280.704
Impuestos sobre los productos	25.464	27.254	28.479	30.927
PIB	239.418	263.065	281.857	311.631

**CUADRO 2.19**

Producto interno bruto por clase de actividad económica, trimestral, volumen a precios del año anterior encadenado (1)
(Miles de millones de pesos encadenados) (2)(3)

	2023 III	IV	2024 I	II	III	IV	2025 I	II
Agropecuario-silvícola	772	1.657	2.371	1.333	741	2.125	2.523	1.410
Pesca	304	272	307	336	302	288	388	394
Minería	3.813	3.895	3.540	3.500	3.989	4.180	3.504	3.640
Minería del cobre	3.038	3.099	2.908	2.801	3.205	3.394	2.846	2.937
Otras actividades mineras	748	767	637	686	772	783	646	704
Industria manufacturera	4.434	4.753	4.787	4.637	4.609	5.029	5.032	4.809
Alimentos	1.187	1.318	1.525	1.410	1.289	1.438	1.699	1.517
Bebidas y tabaco	402	435	369	425	418	464	387	412
Textil, prendas de vestir, cuero y calzado	85	93	87	89	80	97	92	95
Maderas y muebles	230	242	238	236	242	249	234	239
Celulosa, papel e imprentas	430	458	442	393	470	504	448	426
Química, petróleo, caucho y plástico	867	882	898	842	889	932	913	841
Minerales no metálicos y metálica básica	261	288	255	248	254	279	250	260
Productos metálicos, maq. y eq. y otros	962	1.043	960	990	981	1.092	992	1.023
Electricidad, gas, agua y gestión de desechos	1.878	2.001	1.861	1.742	1.855	2.013	1.861	1.740
Construcción	3.039	3.206	3.115	2.887	2.998	3.172	3.082	2.939
Comercio	4.641	5.124	5.405	4.924	4.804	5.517	5.841	5.119
Restaurantes y hoteles	988	1.072	1.027	968	1.009	1.096	1.072	1.003
Transporte	2.793	3.081	3.208	3.012	2.943	3.299	3.332	3.141
Comunicaciones y servicios de información	1.811	1.902	1.838	1.774	1.733	1.896	1.859	1.777
Servicios financieros	2.362	2.412	2.503	2.411	2.301	2.374	2.419	2.385
Servicios empresariales	4.933	5.450	5.028	4.943	4.914	5.505	5.046	5.083
Servicios de vivienda e inmobiliarios	4.035	4.109	4.108	4.078	4.108	4.187	4.205	4.194
Servicios personales (4)	6.947	7.307	5.476	7.856	7.455	7.507	5.687	8.249
Administración pública	2.507	2.542	2.499	2.560	2.548	2.567	2.500	2.543
PIB a costo de factores	45.036	48.309	46.533	46.341	45.982	50.406	47.753	47.758
Impuestos sobre los productos	5.032	5.433	5.091	5.001	5.084	5.466	5.169	5.158
PIB	50.075	53.747	51.630	51.348	51.073	55.879	52.928	52.921

CUADRO 2.20

Variación del PIB por clase de actividad económica, trimestral, volumen a precios del año anterior encadenado (1)
(Variación porcentual respecto de igual período del año anterior)

	2023 III	IV	2024 I	II	III	IV	2025 I	II
Agropecuario-silvícola	10,5	-1,4	2,3	-2,6	-4,1	28,2	6,4	5,8
Pesca	2,6	-7,2	-8,2	-10,9	-0,9	6,2	26,1	17,4
Minería	6,8	-2,1	6,1	2,4	4,6	7,3	-1,0	4,0
Minería del cobre	1,0	-6,1	4,8	1,1	5,5	9,5	-2,1	4,8
Otras actividades mineras	20,8	-0,3	7,3	6,4	3,3	2,1	1,4	2,6
Industria manufacturera	1,8	3,3	0,7	0,6	3,9	5,8	5,1	3,7
Alimentos	-5,6	0,0	-1,8	-0,1	8,6	9,1	11,4	7,6
Bebidas y tabaco	-6,0	3,9	-11,4	-14,1	3,9	6,7	4,9	-3,2
Textil, prendas de vestir, cuero y calzado	21,6	9,9	-4,8	-6,8	-6,5	3,4	5,4	7,0
Maderas y muebles	-8,5	1,7	5,4	1,8	5,3	2,9	-1,6	1,2
Celulosa, papel e imprentas	10,4	12,7	19,6	11,1	9,4	10,1	1,5	8,4
Química, petróleo, caucho y plástico	13,2	9,1	3,6	3,1	2,6	5,6	1,7	-0,0
Minerales no metálicos y metálica básica	3,5	-2,5	-7,6	-1,4	-2,6	-3,1	-2,2	4,8
Productos metálicos, maq. y eq. y otros	3,3	1,4	2,0	1,5	2,0	4,7	3,3	3,3
Electricidad, gas, agua y gestión de desechos	22,6	20,7	15,0	18,3	-1,2	0,6	0,0	-0,1
Construcción	-0,6	-1,3	0,4	1,0	-1,4	-1,1	-1,1	1,8
Comercio	-2,1	-0,4	4,8	4,4	3,5	7,7	8,1	3,9
Restaurantes y hoteles	5,4	7,0	5,7	3,5	2,1	2,2	4,3	3,6
Transporte	2,6	26,2	10,0	4,5	5,4	7,1	3,8	4,3
Comunicaciones y servicios de información	0,7	-2,2	2,1	0,7	-4,3	-0,3	1,1	0,2
Servicios financieros	-1,7	-0,5	1,8	-1,2	-2,6	-1,6	-3,4	-1,1
Servicios empresariales	-4,7	-2,8	-0,3	-2,9	-0,4	1,0	0,3	2,8
Servicios de vivienda e inmobiliarios	1,6	1,8	1,8	1,8	1,8	1,9	2,4	2,8
Servicios personales (2)	4,1	0,9	2,8	-0,5	7,3	2,7	3,9	5,0
Administración pública	0,7	1,9	3,1	2,9	1,6	1,0	0,1	-0,6
PIB a costo de factores	2,3	1,7	3,7	1,5	2,1	4,3	2,6	3,1
Impuestos sobre los productos	-6,7	-4,2	0,1	-1,2	1,0	0,6	1,5	3,1
PIB	1,4	1,1	3,3	1,2	2,0	4,0	2,5	3,1

**CUADRO 2.21****Contribución al PIB por clase de actividad económica, trimestral, volumen a precios del año anterior encadenado**

(Contribución porcentual respecto de igual período del año anterior) (1)(2)

	2023 III	IV	2024 I	II	III	IV	2025 I	II
Agropecuario-silvícola	0,3	-0,1	0,3	-0,1	-0,3	0,9	0,4	0,1
Pesca	0,0	-0,0	-0,0	-0,1	0,0	0,0	0,1	0,1
Minería	0,9	-0,2	0,8	0,4	0,4	0,6	-0,2	0,4
Minería del cobre	0,1	-0,7	0,4	0,1	0,4	0,7	-0,3	0,3
Otras actividades mineras	0,8	0,5	0,4	0,3	-0,1	-0,1	0,1	0,1
Industria Manufacturera	0,1	0,3	0,1	0,1	0,4	0,5	0,5	0,3
Alimentos	-0,2	-0,0	-0,1	-0,0	0,2	0,2	0,3	0,2
Bebidas y tabaco	-0,0	0,0	-0,1	-0,1	0,0	0,1	0,0	-0,0
Textil, prendas de vestir, cuero y calzado	0,0	0,0	-0,0	-0,0	-0,0	0,0	0,0	0,0
Maderas y muebles	-0,1	0,0	0,0	0,0	0,0	0,0	-0,0	0,0
Celulosa, papel e imprentas	0,1	0,1	0,1	0,1	0,0	0,0	0,0	0,0
Química, petróleo, caucho y plástico	0,2	0,2	0,1	0,1	0,1	0,1	0,0	0,0
Minerales no metálicos y metálica básica	0,0	-0,0	-0,0	-0,0	-0,0	-0,0	-0,0	0,0
Productos metálicos, maq. y equipos y otros	0,1	0,0	0,0	0,0	0,0	0,1	0,1	0,1
Electricidad, gas, agua y gestión de desechos	0,5	0,5	0,4	0,4	-0,0	0,1	-0,0	-0,0
Construcción	-0,0	-0,1	0,0	0,0	-0,1	-0,1	-0,1	0,1
Comercio	-0,2	-0,0	0,5	0,4	0,3	0,7	0,7	0,4
Restaurantes y hoteles	0,1	0,1	0,1	0,1	0,0	0,1	0,1	0,1
Transporte	0,1	1,1	0,6	0,2	0,3	0,4	0,2	0,2
Comunicaciones y servicios de información	0,0	-0,1	0,1	0,0	-0,1	-0,0	0,0	0,0
Servicios financieros	-0,1	-0,0	0,1	-0,0	-0,1	-0,1	-0,1	-0,0
Servicios empresariales	-0,5	-0,3	-0,0	-0,3	-0,1	0,1	0,0	0,3
Servicios de vivienda e inmobiliarios	0,1	0,1	0,1	0,1	0,1	0,1	0,2	0,2
Servicios personales (3)	0,5	0,0	0,2	-0,0	1,0	0,4	0,5	0,7
Administración Pública	0,0	0,1	0,1	0,1	0,1	0,0	0,0	-0,0
PIB a costo de factores	2,1	1,5	3,3	1,4	1,9	3,9	2,4	2,8
Impuestos sobre los productos	-0,7	-0,4	0,0	-0,1	0,1	0,1	0,2	0,3
PIB	1,4	1,1	3,3	1,2	2,0	4,0	2,5	3,1

**CUADRO 2.22**

PIB por clase de actividad económica, trimestral, volumen a precios del año anterior encadenado, desestacionalizado
(Miles de millones de pesos encadenados) (1)(2)(3)(4)

	2023 III	IV	2024 I	II	III	IV	2025 I	II
Agropecuario-silvícola	1.580	1.502	1.559	1.566	1.661	1.786	1.701	1.716
Pesca	328	302	305	289	320	320	386	342
Minería	3.733	3.587	3.744	3.667	3.894	3.854	3.723	3.820
Minería del cobre	2.975	2.892	3.035	2.937	3.132	3.161	3.003	3.082
Otras actividades mineras	732	686	705	717	752	698	721	738
Industria Manufacturera	4.610	4.677	4.684	4.693	4.831	4.849	4.927	4.910
Alimentos	1.323	1.373	1.382	1.381	1.435	1.463	1.531	1.500
Bebidas y tabaco	408	420	394	424	427	430	423	418
Textil, prendas de vestir, cuero y calzado	92	90	87	87	87	90	92	94
Maderas y muebles	229	238	243	238	243	241	240	243
Celulosa, papel e imprentas	421	424	453	431	456	461	465	472
Química, petróleo, caucho y plástico	875	867	873	878	911	899	891	884
Minerales no metálicos y metálica básica	266	269	263	256	261	256	259	271
Productos metálicos, maq. y eq. y otros	989	992	998	1.000	1.013	1.016	1.030	1.040
Electricidad, gas, agua y gestión de desechos	1.925	1.918	1.858	1.847	1.868	1.884	1.868	1.888
Construcción	3.082	3.054	3.073	3.042	3.024	3.029	3.048	3.086
Comercio	4.981	4.949	5.078	5.115	5.172	5.228	5.487	5.356
Restaurantes y hoteles	999	1.016	1.032	1.007	1.025	1.038	1.067	1.048
Transporte	2.956	2.978	3.074	3.077	3.132	3.162	3.211	3.220
Comunicaciones y servicios de información	1.873	1.811	1.827	1.812	1.798	1.806	1.838	1.817
Servicios financieros	2.416	2.416	2.445	2.408	2.359	2.378	2.362	2.380
Servicios empresariales	5.048	5.109	5.164	5.038	5.031	5.157	5.173	5.187
Servicios de vivienda e inmobiliarios	4.055	4.077	4.098	4.098	4.127	4.156	4.194	4.215
Servicios personales (5)	6.834	6.988	6.996	7.018	7.147	7.140	7.247	7.348
Administración pública	2.499	2.515	2.538	2.556	2.540	2.541	2.538	2.539
PIB a costo de factores	46.430	46.297	46.970	46.711	47.521	47.885	48.185	48.365
Impuestos sobre los productos	5.140	5.096	5.162	5.125	5.203	5.135	5.282	5.292
PIB	51.579	51.404	52.139	51.842	52.730	53.026	53.473	53.664

CUADRO 2.23

Variación del PIB por clase de actividad económica, trimestral, volumen a precios del año anterior encadenado, desestacionalizado
(Variación porcentual respecto al periodo anterior) (1)

	2023 III	IV	2024 I	II	III	IV	2025 I	II
Agropecuario-silvícola	1,4	-5,0	3,8	0,4	6,1	7,5	-4,8	0,9
Pesca	0,6	-7,9	1,2	-5,5	10,7	-0,0	20,9	-11,5
Minería	4,2	-3,9	4,4	-2,1	6,2	-1,0	-3,4	2,6
Minería del cobre	2,4	-2,8	4,9	-3,2	6,6	0,9	-5,0	2,6
Otras actividades mineras	8,4	-6,3	2,7	1,8	4,8	-7,2	3,3	2,4
Industria Manufacturera	-1,3	1,5	0,2	0,2	3,0	0,4	1,6	-0,3
Alimentos	-4,5	3,8	0,7	-0,1	3,9	2,0	4,6	-2,1
Bebidas y tabaco	-14,5	3,0	-6,2	7,6	0,7	0,6	-1,5	-1,1
Textil, prendas de vestir, cuero y calzado	-2,9	-2,8	-2,6	0,0	-0,2	3,6	1,6	2,8
Maderas y muebles	-2,6	3,8	2,2	-2,1	2,0	-0,9	-0,3	1,1
Celulosa, papel e imprentas	9,3	0,7	6,8	-4,8	5,8	1,1	0,9	1,5
Química, petróleo, caucho y plástico	2,9	-1,0	0,7	0,6	3,7	-1,3	-0,8	-0,8
Minerales no metálicos y metálica básica	2,2	0,9	-2,2	-2,7	1,8	-1,8	1,2	4,9
Productos metálicos, maq. y eq. y otros	-0,3	0,3	0,6	0,2	1,4	0,3	1,4	1,0
Electricidad, gas, agua y gestión de desechos	27,9	-0,4	-3,1	-0,6	1,1	0,9	-0,8	1,1
Construcción	2,0	-0,9	0,6	-1,0	-0,6	0,2	0,6	1,2
Comercio	1,7	-0,7	2,6	0,7	1,1	1,1	4,9	-2,4
Restaurantes y hoteles	2,6	1,8	1,5	-2,4	1,8	1,3	2,7	-1,8
Transporte	0,2	0,7	3,2	0,1	1,8	0,9	1,5	0,3
Comunicaciones y servicios de información	4,3	-3,3	0,8	-0,8	-0,8	0,5	1,8	-1,1
Servicios financieros	-0,9	0,0	1,2	-1,5	-2,1	0,8	-0,7	0,8
Servicios empresariales	-2,7	1,2	1,1	-2,4	-0,2	2,5	0,3	0,3
Servicios de vivienda e inmobiliarios	0,7	0,5	0,5	0,0	0,7	0,7	0,9	0,5
Servicios personales (2)	-0,6	2,3	0,1	0,3	1,8	-0,1	1,5	1,4
Administración pública	0,6	0,7	0,9	0,7	-0,6	0,0	-0,1	0,0
PIB a costo de factores	1,4	-0,3	1,5	-0,6	1,7	0,8	0,6	0,4
Impuestos sobre los productos	-1,0	-0,9	1,3	-0,7	1,5	-1,3	2,9	0,2
Producto Interno Bruto	1,2	-0,3	1,4	-0,6	1,7	0,6	0,8	0,4

**CUADRO 2.24**

Contribución al PIB por clase de actividad económica, trimestral, volumen a precios del año anterior encadenado, desestacionalizado
(Contribución porcentual respecto al periodo anterior) (1)(2)

	2023 III	IV	2024 I	II	III	IV	2025 I	II
Agropecuario-silvícola	0,0	-0,1	0,1	0,0	0,2	0,2	-0,2	0,0
Pesca	0,0	-0,0	0,0	-0,0	0,0	-0,0	0,1	-0,1
Minería	0,6	-0,5	0,5	-0,2	0,6	-0,1	-0,4	0,3
Minería del cobre	0,2	-0,3	0,4	-0,3	0,5	0,1	-0,5	0,3
Otras actividades mineras	0,3	-0,3	0,1	0,0	0,1	-0,2	0,1	0,0
Industria Manufacturera	-0,1	0,1	0,0	0,0	0,3	0,0	0,1	-0,0
Alimentos	-0,1	0,1	0,0	-0,0	0,1	0,1	0,1	-0,1
Bebidas y tabaco	-0,1	0,0	-0,1	0,1	0,0	0,0	-0,0	-0,0
Textil, prendas de vestir, cuero y calzado	-0,0	-0,0	-0,0	0,0	-0,0	0,0	0,0	0,0
Maderas y muebles	-0,0	0,0	0,0	-0,0	0,0	-0,0	-0,0	0,0
Celulosa, papel e imprentas	0,1	0,0	0,0	-0,0	0,0	0,0	0,0	0,0
Química, petróleo, caucho y plástico	0,1	-0,0	0,0	0,0	0,1	-0,0	-0,0	-0,0
Minerales no metálicos y metálica básica	0,0	0,0	-0,0	-0,0	0,0	-0,0	0,0	0,0
Productos metálicos, maq., eq. y resto	-0,0	0,0	0,0	0,0	0,0	0,0	0,0	0,0
Electricidad, gas, agua y gestión de desechos	0,7	-0,0	-0,1	-0,0	0,0	0,0	-0,0	0,0
Construcción	0,1	-0,1	0,0	-0,1	-0,0	0,0	0,0	0,1
Comercio	0,1	-0,1	0,2	0,1	0,1	0,1	0,4	-0,2
Restaurantes y hoteles	0,0	0,0	0,0	-0,0	0,0	0,0	0,1	-0,0
Transporte	0,0	0,0	0,2	0,0	0,1	0,1	0,1	0,0
Comunicaciones y servicios de información	0,1	-0,1	0,0	-0,0	-0,0	0,0	0,0	-0,0
Servicios financieros	-0,0	0,0	0,0	-0,1	-0,1	0,0	-0,0	0,0
Servicios empresariales	-0,3	0,1	0,1	-0,2	-0,0	0,2	0,0	0,0
Servicios de vivienda e inmobiliarios	0,1	0,0	0,0	0,0	0,1	0,1	0,1	0,0
Servicios personales (3)	-0,1	0,3	0,0	0,0	0,2	-0,0	0,2	0,2
Administración pública	0,0	0,0	0,0	0,0	-0,0	0,0	-0,0	0,0
Impuestos sobre los productos	-0,1	-0,1	0,1	-0,1	0,2	-0,1	0,3	0,0
PIB	1,2	-0,3	1,4	-0,6	1,7	0,6	0,8	0,4

**CUADRO 2.25****Producto interno bruto por clase de actividad económica, anual, volumen a precios del año anterior encadenado (1)**

(Miles de millones de pesos encadenados) (2)(3)

	2021	2022	2023	2024
Agropecuario-silvícola	6.255	6.229	6.117	6.570
Pesca	1.222	1.239	1.288	1.233
Minería	15.456	14.459	14.463	15.210
Minería del cobre	13.336	12.196	11.683	12.309
Otras actividades mineras	2.186	2.479	2.754	2.879
Industria manufacturera	18.474	18.020	18.552	19.062
Alimentos	5.196	5.302	5.469	5.662
Bebidas y tabaco	1.735	1.683	1.749	1.676
Textil, prendas de vestir, cuero y calzado	318	322	365	352
Maderas y muebles	1.078	1.006	929	965
Celulosa, papel e imprentas	1.790	1.556	1.610	1.808
Química, petróleo, caucho y plástico	3.588	3.277	3.431	3.560
Minerales no metálicos y metálica básica	1.179	1.086	1.077	1.037
Productos metálicos, maq. y eq. y otros	3.520	3.741	3.922	4.024
Electricidad, gas, agua y gestión de desechos	5.562	5.978	6.970	7.471
Construcción	11.961	12.252	12.208	12.172
Comercio	20.623	19.938	19.642	20.650
Restaurantes y hoteles	3.179	3.766	3.967	4.100
Transporte	9.855	10.847	11.673	12.462
Comunicaciones y servicios de información	6.552	7.234	7.274	7.241
Servicios financieros	10.190	9.931	9.672	9.589
Servicios empresariales	19.191	20.756	20.515	20.390
Servicios de vivienda e inmobiliarios	15.359	15.944	16.186	16.480
Servicios personales (4)	24.049	26.814	27.475	28.293
Administración pública	9.828	9.846	9.960	10.174
PIB a costo de factores	177.077	181.399	183.882	189.262
Impuestos sobre los productos	22.177	22.120	20.614	20.643
PIB	199.170	203.460	204.521	209.929

CUADRO 2.26**Variación del PIB por clase de actividad económica, anual, volumen a precios del año anterior encadenado (1)**

(Variación porcentual respecto de igual período del año anterior)

	2021	2022	2023	2024
Agropecuario-silvícola	3,7	-0,4	-1,8	7,4
Pesca	4,5	1,4	3,9	-4,2
Minería	-4,5	-6,4	0,0	5,2
Minería del cobre	-6,1	-8,5	-4,2	5,4
Otras actividades mineras	10,5	13,4	11,1	4,5
Industria manufacturera	5,7	-2,5	3,0	2,7
Alimentos	-0,3	2,0	3,2	3,5
Bebidas y tabaco	18,0	-3,0	3,9	-4,1
Textil, prendas de vestir, cuero y calzado	20,7	1,4	13,4	-3,6
Maderas y muebles	2,2	-6,7	-7,6	3,8
Celulosa, papel e imprentas	0,6	-13,0	3,5	12,3
Química, petróleo, caucho y plástico	-1,9	-8,7	4,7	3,8
Minerales no metálicos y metálica básica	16,9	-7,9	-0,8	-3,7
Productos metálicos, maq y eq. y otros	15,7	6,3	4,8	2,6
Electricidad, gas, agua y gestión de desechos	0,6	7,5	16,6	7,2
Construcción	5,7	2,4	-0,4	-0,3
Comercio	22,2	-3,3	-1,5	5,1
Restaurantes y hoteles	35,4	18,5	5,3	3,4
Transporte	14,5	10,1	7,6	6,8
Comunicaciones y servicios de información	11,0	10,4	0,6	-0,5
Servicios financieros	8,3	-2,5	-2,6	-0,9
Servicios empresariales	13,0	8,2	-1,2	-0,6
Servicios de vivienda e inmobiliarios	5,6	3,8	1,5	1,8
Servicios personales (2)	26,2	11,5	2,5	3,0
Administración pública	2,4	0,2	1,2	2,1
PIB a costo de factores	10,2	2,4	1,4	2,9
Impuestos sobre los productos	21,7	-0,3	-6,8	0,1
PIB	11,3	2,2	0,5	2,6

**CUADRO 2.27****Contribución al PIB por clase de actividad económica, anual, volumen a precios del año anterior encadenado (1)**

(Contribución porcentual respecto de igual período del año anterior)

	2021	2022	2023	2024
Agropecuario-silvícola	0,1	-0,0	-0,0	0,2
Pesca	0,0	0,0	0,0	-0,0
Minería	-0,5	-0,9	0,0	0,5
Minería del cobre	-0,6	-1,1	-0,4	0,4
Otras actividades mineras	0,1	0,2	0,4	0,1
Industria manufacturera	0,5	-0,2	0,3	0,3
Alimentos	-0,0	0,0	0,1	0,1
Bebidas y tabaco	0,2	-0,0	0,0	-0,0
Textil, prendas de vestir, cuero y calzado	0,0	0,0	0,0	-0,0
Maderas y muebles	0,0	-0,0	-0,1	0,0
Celulosa, papel e imprentas	0,0	-0,1	0,0	0,1
Química, petróleo, caucho y plástico	-0,0	-0,1	0,1	0,1
Minerales no metálicos y metálica básica	0,1	-0,0	-0,0	-0,0
Productos metálicos, maq. y equipos y otros	0,3	0,1	0,1	0,1
Electricidad, gas, agua y gestión de desechos	0,0	0,2	0,4	0,2
Construcción	0,3	0,1	-0,0	-0,0
Comercio	2,0	-0,3	-0,1	0,5
Restaurantes y hoteles	0,4	0,3	0,1	0,1
Transporte	0,7	0,5	0,4	0,4
Comunicaciones y servicios de información	0,3	0,3	0,0	-0,0
Servicios financieros	0,4	-0,1	-0,1	-0,0
Servicios empresariales	1,2	0,7	-0,1	-0,1
Servicios de vivienda e inmobiliarios	0,4	0,3	0,1	0,1
Servicios personales (2)	3,2	1,4	0,3	0,4
Administración pública	0,1	0,0	0,1	0,1
PIB a costo de factores	9,2	2,2	1,2	2,6
Impuestos sobre los productos	2,1	-0,0	-0,7	0,0
PIB	11,3	2,2	0,5	2,6



CUADRO 2.28 Producto-ingreso, precios corrientes (1)

(Miles de millones de pesos)

	PIB	Ingreso de factores recibidos del resto del mundo	Ingreso de factores pagados al resto del mundo	Producto nacional bruto	Transferencias corrientes recibidas del resto del mundo	Transferencias corrientes pagadas al resto del mundo
2021	239.418	8.016	21.565	225.869	3.769	5.866
2022	263.065	12.074	24.943	250.196	4.735	4.713
2023	281.857	10.553	22.711	269.700	5.074	4.358
2024	311.631	11.429	27.469	295.591	4.657	4.302
2023 III	68.192	2.034	5.604	64.621	1.169	1.020
IV	75.384	2.773	6.354	71.803	1.386	1.219
2024 I	76.533	3.191	6.806	72.918	1.196	984
II	75.092	2.632	7.244	70.479	1.304	1.105
III	75.344	2.957	6.650	71.652	1.054	1.099
IV	84.662	2.648	6.769	80.542	1.102	1.114
2025 I	82.118	2.706	7.441	77.383	971	1.064
II	82.095	2.579	7.872	76.801	1.436	1.125

CUADRO 2.28 Producto-ingreso, precios corrientes (continuación)

(Miles de millones de pesos)

	Ingreso nacional bruto disponible	Ahorro nacional bruto	Ahorro externo	Formación bruta de capital	Formación bruta de capital fijo
2021	223.771	39.932	17.782	57.714	55.846
2022	250.219	44.528	23.339	67.867	67.458
2023	270.415	56.935	8.913	65.848	68.333
2024	295.945	67.914	4.508	72.422	73.200
2023 III	64.770	12.220	4.792	17.011	16.929
IV	71.970	14.363	2.409	16.772	18.025
2024 I	73.130	19.158	-1.086	18.071	17.534
II	70.678	14.218	1.720	15.939	17.419
III	71.607	15.479	2.212	17.691	18.172
IV	80.530	19.059	1.662	20.721	20.074
2025 I	77.290	19.066	87	19.152	18.874
II	77.112	16.311	3.045	19.356	19.337

**CUADRO 2.29****Ingreso nacional bruto disponible, volumen a precios del año anterior encadenado (1)**

(Miles de millones de pesos encadenados) (2)(3)(4)

	PIB	Ingreso de factores recibidos del resto del mundo	Ingreso de factores pagados al resto del mundo	Producto nacional bruto		Transferencias corrientes recibidas del resto del mundo	Transferencias corrientes pagadas al resto del mundo
				Nivel	Variación interanual		
2021	199.170	7.040	18.989	187.178	11,8	3.312	5.139
2022	203.460	9.569	19.820	193.057	3,1	3.760	3.717
2023	204.521	7.891	17.015	195.204	1,1	3.802	3.240
2024	209.929	8.059	19.407	198.450	1,7	3.292	3.015
2023 III	50.075	1.525	4.213	47.352	1,0	878	761
IV	53.747	2.029	4.662	51.071	1,6	1.016	888
2024 I	51.630	2.262	4.833	49.019	1,6	850	693
II	51.348	1.880	5.186	48.028	-1,0	934	785
III	51.073	2.086	4.701	48.422	2,3	745	771
IV	55.879	1.830	4.687	52.981	3,7	763	765
2025 I	52.928	1.816	5.003	49.723	1,4	654	710
II	52.921	1.762	5.390	49.298	2,6	984	764

CUADRO 2.29**Ingreso nacional bruto disponible, volumen a precios del año anterior encadenado (continuación) (1)**

(Miles de millones de pesos encadenados) (2)(3)(4)

	Ingreso nacional bruto disponible		Ingreso nacional bruto disponible real		Gasto interno bruto	
	Nivel	Variación interanual	Nivel	Variación interanual	Nivel	Variación interanual
2021	185.379	10,9	196.189	14,9	212.348	21,3
2022	193.023	4,1	199.506	1,7	217.269	2,3
2023	195.677	1,4	203.430	2,0	209.210	-3,7
2024	198.650	1,5	209.199	2,8	212.022	1,3
2023 III	47.449	0,9	48.678	1,0	52.263	-2,0
IV	51.177	2,4	53.076	2,6	54.541	-1,4
2024 I	49.153	1,9	51.856	2,0	51.149	2,7
II	48.155	-1,3	50.660	-0,4	51.813	-1,5
III	48.380	2,0	50.785	4,3	52.165	-0,2
IV	52.961	3,5	55.898	5,3	56.894	4,3
2025 I	49.654	1,0	52.108	0,5	51.963	1,6
II	49.491	2,8	52.827	4,3	54.812	5,8

**CUADRO 2.30****Participación de los principales agregados macroeconómicos en el producto interno bruto, anuales, precios corrientes (1)**

(Porcentaje sobre el PIB)

	2021	2022	2023	2024
PIB	100,0	100,0	100,0	100,0
Ingreso de factores recibidos del resto del mundo	3,3	4,6	3,7	3,7
Ingreso de factores pagados al resto del mundo	9,0	9,5	8,1	8,8
Producto nacional bruto	94,3	95,1	95,7	94,9
Transferencias corrientes recibidas del resto del mundo	1,6	1,8	1,8	1,5
Transferencias corrientes pagadas al resto del mundo	2,5	1,8	1,5	1,4
Ingreso nacional bruto disponible	93,5	95,1	95,9	95,0
Consumo total	76,8	78,2	75,7	73,2
Ahorro nacional bruto	16,7	16,9	20,2	21,8
Ahorro externo (excedente de la Nación en cta.cte.)	7,4	8,9	3,2	1,4
Formación bruta de capital	24,1	25,8	23,4	23,2
Formación bruta de capital fijo	23,3	25,6	24,2	23,5

Cuentas Nacionales por Sector Institucional

**CUADRO 2.31****Ratios. Operaciones no financieras, operaciones financieras y balances financieros(1)**

	2021	2022	2023	2024	2024 III	IV	2025 I	II
Economía nacional (porcentaje sobre el PIB)								
Ahorro bruto	16,7	16,9	20,2	21,8	20,9	21,8	21,4	21,6
Capacidad/Necesidad de financiamiento	-7,4	-8,9	-3,1	-1,4	-1,7	-1,4	-1,8	-2,2
Activos financieros netos	-8,8	-20,2	-19,7	-18,0	-17,9	-18,0	-19,6	-19,1
Formación bruta de capital	24,1	25,8	23,4	23,2	22,6	23,2	23,2	23,7
Hogares (porcentaje sobre el PIB)								
Ahorro bruto	5,1	-0,4	5,2	5,6	5,6	5,6	5,4	5,5
Capacidad/Necesidad de financiamiento	2,5	-2,9	2,8	3,6	3,4	3,6	3,3	3,5
Activos financieros netos	130,6	120,3	121,2	120,4	123,3	120,4	119,8	121,6
Deuda	47,4	49,2	48,8	47,2	47,5	47,2	47,4	47,1
Empresas no financieras (porcentaje sobre el PIB)								
Ahorro bruto	12,4	9,3	12,0	13,6	13,2	13,6	12,9	13,3
Formación bruta de capital	18,1	19,4	17,2	17,4	16,5	17,4	17,3	18,0
Capacidad/Necesidad de financiamiento	-5,4	-9,8	-4,8	-3,5	-3,0	-3,5	-4,0	-4,3
Activos financieros netos	-123,4	-126,7	-123,9	-120,5	-119,7	-120,5	-120,0	-119,9
Deuda	106,5	101,4	98,8	97,5	95,4	97,5	94,5	93,3
Sociedades financieras (porcentaje sobre el PIB)								
Ahorro bruto	3,3	3,3	1,6	1,7	1,8	1,7	2,0	1,7
Capacidad/Necesidad de financiamiento	2,8	2,6	1,0	1,1	1,2	1,1	1,5	1,1
Préstamos	104,2	104,0	100,4	85,7	85,9	85,7	84,6	84,2
Deuda	150,2	140,9	137,2	112,0	113,3	112,0	109,1	108,8
Gobierno (porcentaje sobre el PIB)								
Ahorro bruto	-4,1	4,8	1,4	0,8	0,3	0,8	1,1	1,0
Capacidad/Necesidad de financiamiento	-7,4	1,2	-2,1	-2,6	-3,3	-2,6	-2,5	-2,5
Activos financieros netos	-12,2	-11,5	-14,0	-14,8	-16,6	-14,8	-14,7	-14,9
Deuda	36,4	36,1	37,7	39,1	41,3	39,1	39,2	40,6

**CUADRO 2.32****Economía Nacional. Operaciones no financieras, operaciones financieras y balances financieros (1)**

(Miles de millones de pesos)

	2021	2022	2023	2024	2024 III	IV	2025 I	II
Operaciones no financieras								
Rentas de la producción (2)	210.158	231.585	248.852	276.130	66.500	75.032	72.724	72.587
Rentas de la propiedad netas (3)	-13.116	-12.356	-11.667	-15.483	-3.555	-3.980	-4.593	-5.154
Impuestos netos de subvenciones	28.827	30.967	32.514	34.944	8.707	9.490	9.251	9.368
Transferencias corrientes netas	-2.098	22	715	355	-45	-12	-93	311
Ingreso disponible bruto	223.771	250.219	270.415	295.945	71.607	80.530	77.290	77.112
Consumo final efectivo (menos)	183.839	205.691	213.480	228.031	56.128	61.471	58.224	60.801
Ahorro bruto	39.932	44.528	56.935	67.914	15.479	19.059	19.066	16.311
Transferencias netas de capital	2	2	46	24	0	0	0	1
Formación bruta de capital (menos)	57.714	67.867	65.848	72.422	17.691	20.721	19.152	19.356
Capacidad/Necesidad de financiamiento	-17.780	-23.337	-8.866	-4.485	-2.212	-1.662	-86	-3.044
Operaciones financieras								
Adquisición neta de activos financieros	101.817	67.719	71.067	48.887	4.195	19.681	22.314	38.909
Efectivo y depósitos	1.497	-134	14.123	-3.206	-7.177	976	-5.141	3.085
Títulos	19.360	8.492	12.205	-12.331	2.935	-744	4.903	8.000
Derivados (4)	33	-14	-1.402	-495	-217	-318	-686	-593
Préstamos	27.865	27.141	12.703	-15.258	-7.861	5.424	3.661	6.425
Acciones y otras participaciones	20.047	-6.610	21.144	35.872	7.669	5.319	6.168	11.494
Fondos de pensiones y seguros	-7.857	10.539	12.426	13.258	2.887	3.569	3.444	4.250
Otras cuentas (5)	40.873	28.306	-133	31.046	5.960	5.454	9.965	6.249
Pasivos netos contraídos	119.598	91.056	79.934	53.372	6.407	21.343	22.401	41.953
Efectivo y depósitos	-2.628	7.572	7.907	-3.354	-8.114	2.499	-2.916	4.131
Títulos	42.501	8.034	12.772	-3.061	5.844	365	6.818	7.736
Préstamos	30.178	30.069	19.990	-15.868	-7.137	1.880	3.749	7.316
Acciones y otras participaciones	18.993	9.516	23.614	34.554	8.408	5.659	4.643	12.093
Fondos de pensiones y seguros	-7.857	10.539	12.426	13.258	2.887	3.569	3.444	4.250
Otras cuentas	38.410	25.326	3.224	27.843	4.519	7.370	6.663	6.427
Capacidad/Necesidad de financiamiento	-17.780	-23.337	-8.866	-4.485	-2.212	-1.662	-86	-3.044
Balances financieros								
Activos Financieros Netos	-20.969	-53.251	-55.665	-56.178	-54.021	-56.178	-62.286	-61.865
Activos	1.745.828	1.834.552	1.949.499	2.077.918	2.033.196	2.077.918	2.104.086	2.166.434
Efectivo y depósitos	214.065	213.354	228.806	231.686	225.429	231.686	226.386	228.975
Títulos	230.186	250.931	266.496	271.180	270.562	271.180	273.246	282.213
Derivados (4)	-733	191	795	-2.029	3.258	-2.029	537	2.137
Préstamos	273.910	299.557	311.721	299.504	289.827	299.504	300.696	306.051
Acciones y otras participaciones	596.413	596.722	643.451	727.010	698.345	727.010	734.398	760.181
Fondos de pensiones y seguros	198.768	213.858	235.387	260.020	260.531	260.020	265.833	278.178
Otras cuentas (5)	233.219	259.941	262.843	290.546	285.245	290.546	302.989	308.701
Pasivos	1.766.797	1.887.803	2.005.163	2.134.096	2.087.217	2.134.096	2.166.371	2.228.299
Efectivo y depósitos	186.991	193.984	202.331	201.894	196.883	201.894	197.755	201.489
Títulos	266.083	275.907	294.082	308.680	307.831	308.680	314.022	322.818
Préstamos	345.152	375.390	396.989	393.513	379.106	393.513	391.488	397.196
Acciones y otras participaciones	542.657	576.156	619.489	687.239	664.550	687.239	702.756	726.848
Fondos de pensiones y seguros	198.768	213.858	235.387	260.020	260.531	260.020	265.833	278.178
Otras cuentas	227.146	252.508	256.885	282.750	278.317	282.750	294.517	301.770

**CUADRO 2.33****Hogares e IPSFL. Operaciones no financieras, operaciones financieras y balances financieros (1)**

(Miles de millones de pesos)

	2021	2022	2023	2024	2024 III	IV	2025 I	II
Operaciones no financieras								
Rentas de la producción (remuneración, ingreso mixto y excedente bruto)	117.718	134.724	148.684	156.863	39.075	40.677	40.724	40.475
Rentas de la propiedad netas (2)	20.171	22.119	27.261	34.483	8.282	9.860	8.451	10.502
Impuestos netos de subvenciones	-3.937	-4.377	-5.107	-6.440	-1.180	-1.430	-2.128	-1.380
Prestaciones sociales netas de cotizaciones	15.363	1.496	1.677	1.436	453	338	579	98
Transferencias corrientes netas	19.496	3.878	3.147	2.396	708	672	188	462
Ingreso disponible bruto	168.812	157.840	175.662	188.737	47.338	50.116	47.815	50.156
Ingreso disponible neto de liberación de activos previsionales	151.971	156.620	175.662	188.737	47.338	50.116	47.815	50.156
Transferencias sociales en especie (salud, educación y otros)	21.330	23.437	26.181	28.980	7.039	7.560	7.927	8.251
Ingreso disponible bruto ajustado	190.142	181.276	201.843	217.717	54.377	57.676	55.742	58.407
Consumo final efectivo (menos)	169.885	190.391	196.539	210.057	51.649	56.564	53.925	56.319
Variación neta en los fondos de pensiones (3)	-8.125	7.943	9.342	9.881	2.346	2.475	2.458	2.915
Ahorro bruto	12.132	-1.172	14.647	17.542	5.074	3.588	4.275	5.003
Transferencias netas de capital	1.797	2.422	2.637	3.021	649	877	607	744
Formación bruta de capital (menos)	7.911	8.972	9.504	9.350	2.244	2.497	2.516	2.218
Capacidad/Necesidad de financiamiento	6.018	-7.722	7.780	11.212	3.479	1.968	2.367	3.528
Operaciones financieras								
Adquisición neta de activos financieros	18.056	9.142	18.066	22.619	5.913	5.621	5.774	6.207
Efectivo y depósitos	14.881	-4.923	1.829	-1.761	-760	268	692	319
Títulos	254	399	48	-5	-3	1	-45	20
Acciones y otras participaciones	10.587	3.189	3.703	10.775	2.804	1.047	2.079	2.844
Fondos de pensiones y seguros	-7.789	10.378	12.384	13.157	2.849	3.524	3.427	4.230
Otras cuentas (4)	124	98	101	453	1.023	782	-378	-1.206
Pasivos netos contraídos	12.038	16.864	10.286	11.407	2.433	3.653	3.408	2.678
Préstamos	11.017	15.390	9.953	10.634	2.242	3.344	3.187	2.502
Otras cuentas	1.021	1.474	332	773	192	309	221	176
Capacidad/Necesidad de financiamiento	6.018	-7.722	7.780	11.212	3.479	1.968	2.367	3.528
Balances financieros								
Activos Financieros Netos	312.654	316.462	341.551	375.235	372.798	375.235	380.183	394.256
Activos	426.097	445.773	479.085	522.187	516.432	522.187	530.491	546.909
Efectivo y depósitos	84.909	79.965	82.482	81.481	80.613	81.481	81.880	82.125
Títulos	1.113	1.518	1.615	1.802	1.630	1.802	1.677	1.678
Acciones y otras participaciones	141.002	150.231	158.882	177.986	172.791	177.986	180.468	184.358
Fondos de pensiones y seguros	196.158	210.922	232.272	256.647	257.178	256.647	262.405	274.640
Otras cuentas (4)	2.916	3.137	3.834	4.269	4.220	4.269	4.061	4.107
Pasivos	113.443	129.311	137.534	146.952	143.635	146.952	150.308	152.653
Préstamos	107.601	122.108	130.624	139.630	136.623	139.630	142.786	144.968
Otras cuentas	5.842	7.203	6.910	7.322	7.011	7.322	7.522	7.684
MEMORANDO: Información sobre ahorro de hogares								
Ahorro previsional	11.409	13.972	15.541	16.644	3.997	4.268	4.287	4.999
Ahorro no previsional	723	-15.144	-894	898	1.077	-681	-11	4
Ahorro total	12.132	-1.172	14.647	17.542	5.074	3.588	4.275	5.003

**CUADRO 2.34****Empresas no financieras. Operaciones no financieras, operaciones financieras y balances financieros (1)**

(Miles de millones de pesos)

	2021	2022	2023	2024	2024 III	IV	2025 I	II
Operaciones no financieras								
Rentas de la producción (excedente bruto)	87.561	91.993	94.841	112.802	25.832	32.446	30.335	30.320
Rentas de la propiedad netas (2)	3.436	2.031	-1.928	-3.670	-1.446	-1.081	-2.007	515
Ingreso empresarial bruto	90.997	94.023	92.913	109.132	24.386	31.365	28.328	30.835
Rentas distribuidas y utilidades reinvertidas (menos)	46.235	48.099	43.717	50.461	11.468	14.885	11.552	15.707
Impuestos netos de subvenciones	-12.389	-19.205	-12.034	-12.955	-2.374	-4.054	-3.826	-4.444
Transferencias corrientes netas	-2.738	-2.354	-3.359	-3.305	-831	-830	-797	-913
Ahorro bruto	29.635	24.366	33.804	42.412	9.713	11.596	12.154	9.771
Transferencias netas de capital	833	1.013	1.134	1.043	281	278	310	264
Formación bruta de capital (menos)	43.350	51.144	48.368	54.310	13.503	15.539	14.633	14.662
Capacidad/Necesidad de financiamiento	-12.882	-25.766	-13.431	-10.856	-3.510	-3.665	-2.170	-4.627
Operaciones financieras								
Adquisición neta de activos financieros	37.842	21.419	7.922	20.961	3.904	5.812	6.116	5.480
Efectivo y depósitos	4.234	-3.542	2.482	909	497	507	-468	-1.038
Títulos	-3.173	-446	2.715	-1.843	-1.167	-1.168	244	1.384
Derivados (3)	975	-46	-4.136	-1.540	-1.049	699	-1.118	-623
Préstamos	1.789	1.531	654	531	39	246	224	75
Acciones y otras participaciones	5.397	2.919	14.916	4.071	1.397	1.380	792	2.155
Fondos de pensiones y seguros	61	70	-26	9	9	16	-3	-1
Otras cuentas (4)	28.560	20.933	-8.682	18.823	4.176	4.132	6.446	3.529
Pasivos netos contraídos	50.723	47.185	21.353	31.817	7.414	9.477	8.286	10.108
Títulos	3.329	2.309	2.103	3.853	-349	1.964	1.352	1.153
Préstamos	6.069	12.916	7.125	664	291	-1.650	1.444	2.730
Acciones y otras participaciones	9.078	11.969	10.862	10.599	3.703	3.786	3.127	2.146
Acciones cotizadas	54	1.743	60	0	0	0	0	0
Acciones no cotizadas y otras participaciones	9.024	10.227	10.802	10.599	3.703	3.786	3.127	2.146
Otras cuentas	32.248	19.991	1.263	16.701	3.769	5.378	2.362	4.079
Capacidad/Necesidad de financiamiento	-12.882	-25.766	-13.431	-10.856	-3.510	-3.665	-2.170	-4.627
Balances financieros								
Activos Financieros Netos	-295.551	-333.420	-349.318	-375.616	-361.861	-375.616	-380.504	-388.669
Activos	369.788	389.487	406.023	444.390	428.501	444.390	451.552	458.859
Efectivo y depósitos	51.556	47.167	49.723	51.861	48.924	51.861	52.402	50.723
Títulos	11.824	12.027	13.924	14.109	14.686	14.109	14.821	15.760
Derivados (3)	-7	480	-802	-373	-914	-373	-1.155	-361
Préstamos	15.523	17.190	18.329	21.093	18.829	21.093	20.337	20.190
Acciones y otras participaciones	152.094	155.299	173.665	191.894	183.910	191.894	194.505	199.290
Fondos de pensiones y seguros	790	970	990	1.042	1.012	1.042	1.052	1.061
Otras cuentas (4)	138.008	156.354	150.194	164.764	162.053	164.764	169.591	172.197
Pasivos	665.340	722.907	755.341	820.006	790.362	820.006	832.056	847.528
Títulos	68.310	67.832	71.095	82.398	78.174	82.398	82.473	83.129
Préstamos	175.389	189.634	198.747	211.174	201.789	211.174	207.457	209.003
Acciones y otras participaciones	283.576	310.424	330.624	358.467	343.363	358.467	366.735	375.228
Acciones cotizadas	94.209	105.666	111.183	116.311	112.000	116.311	126.506	132.664
Acciones no cotizadas y otras participaciones	189.366	204.758	219.441	242.156	231.363	242.156	240.229	242.564
Otras cuentas	138.065	155.017	154.874	167.967	167.036	167.967	175.391	180.168
De las cuales: Con el exterior	6.687	4.799	3.916	5.725	4.023	5.725	4.999	5.492
Factoring y securitizadoras	4.688	4.443	4.836	4.668	4.543	4.668	4.889	5.013

**CUADRO 2.35****Gobierno general. Operaciones no financieras, operaciones financieras y balances financieros (1)(2)**

(Miles de millones de pesos)

	2021	2022	2023	2024	2024 III	IV	2025 I	II
Operaciones no financieras								
Rentas de la producción (consumo de capital fijo)	2.624	3.040	3.238	3.226	787	829	842	828
Rentas de la propiedad netas (3)	1.682	3.145	2.666	-36	-208	270	-335	-229
Impuestos netos de subvenciones	47.189	56.109	51.055	56.292	12.769	15.580	15.572	15.482
Prestaciones sociales netas de cotizaciones	-7.238	-9.439	-11.020	-11.317	-2.799	-2.814	-3.038	-3.013
Transferencias corrientes netas	-18.809	-1.386	1.182	1.436	143	190	488	775
Ingreso disponible bruto	25.448	51.468	47.121	49.601	10.692	14.055	13.530	13.843
Transferencias sociales en especie (salud, educación y otros) (menos)	21.330	23.437	26.181	28.980	7.039	7.560	7.927	8.251
Ingreso disponible bruto ajustado	4.118	28.031	20.940	20.621	3.653	6.495	5.602	5.592
Consumo final efectivo (menos)	13.954	15.300	16.942	17.975	4.479	4.907	4.300	4.481
Ahorro bruto	-9.836	12.732	3.999	2.646	-826	1.588	1.303	1.110
Transferencias netas de capital	-2.629	-3.433	-3.725	-4.040	-929	-1.155	-916	-1.006
Formación bruta de capital (menos)	5.223	6.037	6.186	6.850	1.556	2.243	1.596	1.844
Capacidad/Necesidad de financiamiento	-17.689	3.262	-5.912	-8.244	-3.312	-1.810	-1.209	-1.740
Operaciones financieras								
Adquisiciones netas de activos financieros	1.559	12.579	4.484	7.847	1.976	-568	4.457	3.333
Efectivo y depósitos	-1.354	3.408	-669	196	16	-682	257	784
Títulos	-2.603	4.704	-2.280	-1.742	1.061	-2.017	125	1.010
Préstamos	1.553	-171	1.509	1.076	90	102	596	747
Acciones y otras participaciones	-528	929	187	497	369	-145	-14	457
Fondos de pensiones y seguros	3	3	-1	0	0	1	-0	-0
Otras cuentas (4)	4.489	3.706	5.739	7.820	439	2.173	3.494	334
Pasivos netos contraídos	19.248	9.317	10.397	16.091	5.288	1.242	5.666	5.073
Títulos	16.260	8.750	8.040	10.649	5.662	-1.138	3.379	5.796
Préstamos	562	197	304	214	23	190	-7	-31
Otras cuentas	2.426	370	2.053	5.228	-397	2.190	2.294	-692
Capacidad/Necesidad de financiamiento	-17.689	3.262	-5.912	-8.244	-3.312	-1.810	-1.209	-1.740
Balances financieros								
Activos Financieros Netos	-29.232	-30.373	-39.569	-45.995	-50.241	-45.995	-46.575	-48.277
Activos	71.964	78.102	82.053	96.832	93.016	96.832	100.587	105.231
Efectivo y depósitos	10.146	14.688	14.177	15.625	16.077	15.625	15.680	16.687
Títulos	10.049	13.757	11.599	10.776	12.193	10.776	10.628	11.824
Préstamos	8.927	8.767	10.292	11.388	11.263	11.388	11.977	12.724
Acciones y otras participaciones	22.909	18.442	18.065	22.288	19.624	22.288	21.073	22.407
Fondos de pensiones y seguros	35	43	44	46	45	46	47	47
Otras cuentas (4)	19.898	22.405	27.876	36.708	33.815	36.708	41.182	41.542
Pasivos	101.195	108.474	121.622	142.827	143.257	142.827	147.162	153.509
Títulos	84.532	91.988	102.809	118.053	121.360	118.053	120.763	127.912
Préstamos	2.687	2.938	3.315	3.836	3.382	3.836	3.678	3.622
Otras cuentas	13.976	13.548	15.499	20.938	18.515	20.938	22.722	21.975
MEMORANDO: Información fondos soberanos								
Fondo de estabilización económica y social, FEES								
Saldo de Operaciones financieras, FEES (5)	-4.545	4.900	-1.211	-2.158	32	-937	24	25
Valor de mercado, FEES	2.089	6.459	5.334	3.590	4.268	3.590	3.522	3.598
Fondo de reserva de pensiones, FRP								
Saldo de Operaciones financieras, FRP (5)	-2.003	338	1.210	512	60	59	64	-246
Valor de mercado, FRP	6.354	5.566	7.642	9.304	8.709	9.304	8.994	9.169
Total saldo de operaciones financieras de fondos soberanos (5)	-6.547	5.238	-1	-1.646	92	-878	89	-220
Total valor de mercado de fondos soberanos	8.443	12.024	12.976	12.894	12.977	12.894	12.517	12.767

**CUADRO 2.36****Sociedades financieras. Operaciones no financieras, operaciones financieras y balances financieros (1)**

(Miles de millones de pesos)

	2021	2022	2023	2024	2024 III	IV	2025 I	II
Operaciones no financieras								
Rentas de la producción (excedente bruto)	2.255	1.828	2.090	3.239	806	1.080	823	965
Rentas de la propiedad netas (2)	7.830	8.449	4.051	4.201	1.285	1.856	849	-234
Impuestos netos de subvenciones	-2.037	-1.559	-1.400	-1.954	-508	-605	-367	-290
Prestaciones sociales netas de cotizaciones	-8.125	7.943	9.342	9.881	2.346	2.475	2.458	2.915
Transferencias corrientes netas	-46	-116	-255	-172	-64	-43	28	-13
Ingreso disponible bruto	-123	16.546	13.828	15.195	3.865	4.763	3.792	3.343
Variación neta en los fondos de pensiones (menos) (3)	-8.125	7.943	9.342	9.881	2.346	2.475	2.458	2.915
Ahorro bruto	8.002	8.602	4.485	5.314	1.519	2.287	1.334	428
Transferencias netas de capital	0	0	0	0	0	0	0	0
Formación bruta de capital (menos)	1.231	1.714	1.789	1.911	388	441	408	632
Capacidad/Necesidad de financiamiento	6.772	6.889	2.696	3.402	1.131	1.846	926	-205
Operaciones financieras								
Adquisición neta de activos financieros	44.360	24.579	40.595	-2.540	-7.597	8.816	5.966	23.890
Efectivo y depósitos	-16.263	4.924	10.482	-2.551	-6.931	883	-5.621	3.020
Títulos	24.882	3.834	11.722	-8.741	3.043	2.441	4.580	5.586
Derivados (4)	-942	32	2.734	1.045	831	-1.017	432	29
Préstamos	24.523	25.780	10.540	-16.865	-7.990	5.076	2.842	5.602
Acciones y otras participaciones	4.591	-13.647	2.339	20.529	3.099	3.037	3.312	6.039
Fondos de pensiones y seguros	-132	88	69	92	29	29	20	22
Otras cuentas (5)	7.701	3.568	2.709	3.950	321	-1.633	403	3.592
Pasivos netos contraídos	37.589	17.691	37.898	-5.943	-8.728	6.970	5.040	24.094
Efectivo y depósitos	-2.628	7.572	7.907	-3.354	-8.114	2.499	-2.916	4.131
Títulos	22.913	-3.025	2.629	-17.563	531	-461	2.086	788
Préstamos	12.530	1.567	2.608	-27.380	-9.692	-4	-875	2.114
Acciones y otras participaciones	9.916	-2.453	12.752	23.955	4.705	1.872	1.515	9.947
Fondos de pensiones y seguros	-7.857	10.539	12.426	13.258	2.887	3.569	3.444	4.250
Otras cuentas	2.715	3.491	-425	5.142	955	-506	1.785	2.864
Capacidad/Necesidad de financiamiento	6.772	6.889	2.696	3.402	1.131	1.846	926	-205
Balances financieros								
Activos Financieros Netos	-8.840	-5.920	-8.328	-9.802	-14.717	-9.802	-15.390	-19.174
Activos	877.979	921.191	982.338	1.014.509	995.247	1.014.509	1.021.455	1.055.435
Efectivo y depósitos	67.454	71.533	82.424	82.719	79.815	82.719	76.424	79.440
Títulos	207.201	223.628	239.358	244.493	242.053	244.493	246.120	252.950
Derivados (4)	-726	-289	1.597	-1.656	4.172	-1.656	1.692	2.498
Préstamos	249.460	273.600	283.100	267.024	259.735	267.024	268.382	273.137
Acciones y otras participaciones	280.408	272.750	292.839	334.841	322.020	334.841	338.352	354.125
Fondos de pensiones y seguros	1.785	1.923	2.082	2.284	2.295	2.284	2.329	2.430
Otras cuentas (5)	72.397	78.045	80.938	84.804	85.157	84.804	88.155	90.854
Pasivos	886.819	927.111	990.666	1.024.311	1.009.963	1.024.311	1.036.845	1.074.609
Efectivo y depósitos	186.991	193.984	202.331	201.894	196.883	201.894	197.755	201.489
Títulos	113.241	116.086	120.178	108.228	108.297	108.228	110.786	111.777
Préstamos	59.475	60.710	64.303	38.874	37.312	38.874	37.567	39.603
Acciones y otras participaciones	259.081	265.732	288.865	328.772	321.187	328.772	336.021	351.620
Fondos de pensiones y seguros	198.768	213.858	235.387	260.020	260.531	260.020	265.833	278.178
Otras cuentas	69.263	76.741	79.602	86.523	85.754	86.523	88.882	91.942

**CUADRO 2.37****Exposiciones intersectoriales. Dinero legal por sector de contrapartida. Operaciones financieras y balances (1)**

(Miles de millones de pesos)

	2021	2022	2023	2024	2024 III	IV	2025 I	II
Operaciones financieras								
Banco Central, pasivos	3.863	-3.608	-1.285	101	340	145	-264	7
Bancos y cooperativas, activos	815	-5	-205	-222	247	-350	-111	5
Otros intermediarios y auxiliares financieros, activos	7	-31	4	3	7	-3	1	-1
Compañías de seguro, activos	2	2	-8	5	2	6	-2	-1
Gobierno general, activos	-1	15	12	-0	-12	15	50	-53
Empresas no financieras, activos	560	76	-139	139	33	34	24	38
Hogares, activos	2.481	-3.664	-950	177	63	444	-227	20
Resto del mundo, pasivos	72	-27	21	289	-8	142	217	5
Banco Central, activos	-0	-0	-0	-0	-0	-0	-0	0
Bancos y cooperativas, activos	61	-9	17	288	-12	145	216	5
Otros intermediarios y auxiliares financieros, activos	11	-18	5	2	4	-3	1	-0
Balances financieros								
Banco Central, pasivos	18.667	15.059	13.774	13.875	13.730	13.875	13.611	13.618
Bancos y cooperativas, activos	3.463	3.458	3.253	3.031	3.381	3.031	2.920	2.925
Otros intermediarios y auxiliares financieros, activos	125	94	99	103	106	103	104	103
Compañías de seguro, activos	40	42	34	39	33	39	37	35
Gobierno general, activos	1.428	1.443	1.456	1.458	1.441	1.458	1.507	1.454
Empresas no financieras, activos	1.548	1.624	1.485	1.624	1.590	1.624	1.648	1.686
Hogares, activos	12.062	8.398	7.447	7.621	7.179	7.621	7.395	7.415
Resto del mundo, pasivos	447	425	468	821	614	821	996	991
Banco Central, activos	1	1	1	0	1	0	0	0
Bancos y cooperativas, activos	360	356	394	744	535	744	918	913
Otros intermediarios y auxiliares financieros, activos	86	68	74	76	79	76	77	78

**CUADRO 2.38****Exposiciones intersectoriales. Depósitos por sector de contrapartida. Operaciones financieras y balances financieros (1)**
(Miles de millones de pesos)

	2021	2022	2023	2024	2024 III	IV	2025 I	II
Operaciones financieras								
Banco Central, pasivos	-14.103	2.626	7.080	-10.950	-9.794	-788	-1.791	696
Bancos y cooperativas, activos	-14.105	2.623	7.074	-10.977	-9.839	-770	-1.761	692
Gobierno general, activos	-0	1	8	29	45	-16	-30	-0
Resto del mundo, activos	3	2	-1	-2	-1	-1	-0	3
Bancos y cooperativas, pasivos	7.612	8.554	2.112	7.495	1.340	3.142	-861	3.428
Bancos Central, activos	-222	-0	0	-0	0	0	-0	0
Bancos y cooperativas, activos	2.190	1.929	-726	-242	-446	378	-511	597
Fondos de inversión del mercado monetario, activos	-6.790	2.907	2.065	7.856	2.247	1.116	-428	1.849
Fondos de inversión del mercado no monetario, activos	-347	1.169	-414	637	357	83	-156	103
Otros intermediarios y Auxiliares financieros, activos	-127	-1.642	164	-108	169	-222	716	393
Compañías de seguros, activos	-507	957	35	-544	737	-667	297	94
Fondos de pensiones, activos	-1.129	-237	-639	4.120	-432	3.439	-996	33
Gobierno general, activos	-28	3.122	-149	35	-150	-662	267	845
Empresas no financieras, activos	2.337	-1.926	2.018	-1.485	-96	246	-1.042	-1.591
Hogares e IPSFL, activos	12.172	-1.224	2.814	-1.946	-810	-225	809	162
Resto del mundo, activos	63	3.499	-3.057	-828	-236	-344	183	944
Otros intermediarios y Auxiliares financieros, pasivos	0	0	0	0	0	0	0	0
Hogares e IPSFL, activos	0	0	0	0	0	0	0	0
Resto del mundo, pasivos	1.900	-4.161	3.027	-1.079	756	-2.050	-2.246	-105
Banco Central, activos	1.731	-2.036	2.829	-3.076	-397	-1.283	-667	-49
Bancos y cooperativas, activos	-535	-729	-313	-596	849	-1.236	-1.045	-177
Fondos de inversión del mercado monetario, activos	8	-9	0	0	0	0	0	0
Fondos de inversión del mercado no monetario, activos	0	0	0	-0	0	-0	0	0
Otros intermediarios y Auxiliares financieros, activos	154	565	225	249	63	-8	-2	1
Compañías de seguros, activos	223	-294	-32	49	6	0	0	0
Fondos de pensiones, activos	78	-200	292	-100	-444	220	-1.161	-524
Gobierno general, activos	-1.325	270	-541	132	133	-18	-31	-8
Empresas no financieras, activos	1.336	-1.692	602	2.256	560	227	550	515
Hogares e IPSFL, activos	229	-35	-35	7	-14	49	110	137
Balances financieros								
Banco Central, pasivos	11.051	13.688	20.795	10.190	10.858	10.190	8.353	9.041
Bancos y cooperativas, activos	10.980	13.614	20.720	10.079	10.739	10.079	8.276	8.962
Gobierno general, activos	0	0	0	30	44	30	0	0
Resto del mundo, activos	72	74	74	81	74	81	77	80
Bancos y cooperativas, pasivos	157.272	165.237	167.762	177.829	172.295	177.829	175.791	178.829
Banco Central, activos	0	0	0	0	0	0	0	0
Bancos y cooperativas, activos	9.281	11.104	10.516	10.758	9.906	10.758	10.021	10.573
Fondos de inversión del mercado monetario, activos	9.737	12.618	14.628	22.543	21.428	22.543	22.111	23.952
Fondos de inversión del mercado no monetario, activos	1.366	2.374	2.065	2.750	2.654	2.750	2.590	2.690
Otros intermediarios y Auxiliares financieros, activos	7.964	6.349	6.526	6.341	6.713	6.341	7.473	7.891
Compañías de seguros, activos	1.764	2.613	2.560	1.971	2.657	1.971	2.252	2.340
Fondos de pensiones, activos	4.464	3.840	3.078	7.149	3.776	7.149	3.733	3.781
Gobierno general, activos	8.487	12.693	12.684	13.955	14.408	13.955	14.028	15.096
Empresas no financieras, activos	41.637	38.755	40.498	39.343	37.653	39.343	39.799	37.688
Hogares e IPSFL, activos	70.337	69.059	72.471	70.817	70.789	70.817	71.504	71.633
Resto del mundo, activos	2.236	5.829	2.737	2.201	2.309	2.201	2.278	3.186
Otros intermediarios y Auxiliares financieros, pasivos	0	0	0	0	0	0	0	0
Hogares e IPSFL, activos	0	0	0	0	0	0	0	0
Resto del mundo, pasivos	25.945	22.028	25.838	27.847	27.150	27.847	26.688	26.381
Banco Central, activos	4.282	2.199	5.009	2.365	3.418	2.365	1.614	1.632
Bancos y cooperativas, activos	8.908	8.284	8.225	8.628	8.949	8.628	7.205	6.951
Fondos de inversión del mercado monetario, activos	9	0	0	0	-0	0	0	0
Fondos de inversión del mercado no monetario, activos	0	0	0	0	0	0	0	0
Otros intermediarios y Auxiliares financieros, activos	777	1.343	1.624	2.085	1.890	2.085	1.986	1.965
Compañías de seguros, activos	456	165	143	207	189	207	152	154
Fondos de pensiones, activos	403	190	496	444	196	444	1.652	1.116
Gobierno general, activos	231	552	38	182	183	182	144	137
Empresas no financieras, activos	8.370	6.788	7.739	10.894	9.681	10.894	10.955	11.348
Hogares e IPSFL, activos	2.510	2.508	2.564	3.043	2.645	3.043	2.980	3.077

**CUADRO 2.39****Exposiciones intersectoriales. Títulos de deuda por sector de contrapartida. Operaciones financieras y balances (1)**

(Miles de millones de pesos)

	2021	2022	2023	2024	2024 III	IV	2025 I	II
Operaciones financieras								
Banco Central, pasivos	21.763	-4.809	2.782	-18.111	-268	476	1.025	700
Bancos comerciales y cooperativas, activos	14.838	-601	-3.088	-13.543	738	2.026	1.965	-2.487
Otros intermediarios y auxiliares financieros, activos	50	64	-7	-93	-39	-19	30	18
Gobierno general, activos	2.285	-2.224	-111	-3	904	-904	-0	820
Empresas no Financieras, activos	53	41	935	668	607	-315	-370	979
Fondos de pensiones, activos	-1.365	371	-626	-1.110	-414	-221	452	62
Compañías de seguro, activos	63	-135	236	-207	-46	-43	78	-32
Fondos de inversión del mercado monetario, activos	5.849	-2.731	5.555	-4.109	-2.229	-119	-1.085	1.066
Fondos de inversión del mercado no monetario, activos	5	-70	214	511	211	71	-42	1
Resto del mundo, activos	-14	475	-326	-223	0	0	-4	272
Bancos comerciales y cooperativas, pasivos	-74	2.288	-18	631	687	-1.010	407	319
Banco Central, activos	-2.522	-1.292	-938	-934	-198	-414	-267	-87
Bancos comerciales y cooperativas, activos	950	443	-234	-625	-470	594	-566	-35
Otros intermediarios y auxiliares financieros, activos	85	13	65	203	73	57	-118	24
Gobierno general, activos	9	12	1	-17	12	3	22	-3
Empresas no Financieras, activos	-1.529	957	1.482	-136	212	-176	751	662
Fondos de pensiones, activos	1.382	3.326	-3.360	-3.137	-1.000	-836	-1.001	-950
Compañías de seguro, activos	15	21	385	-283	-59	-138	-33	-37
Fondos de inversión del mercado monetario, activos	108	-266	1.033	2.695	660	175	1.263	196
Fondos de inversión del mercado no monetario, activos	-1.524	-172	1.682	1.624	1.170	-423	828	500
Resto del mundo, activos	2.952	-754	-134	1.241	287	148	-472	48
Otros intermediarios y auxiliares financieros, pasivos	1.224	-558	-112	-111	107	101	666	-169
Bancos comerciales y cooperativas, activos	-148	22	-11	-124	-17	-20	17	-4
Otros intermediarios y auxiliares financieros, activos	10	31	-23	-15	8	-11	-19	23
Gobierno general, activos	-0	0	-0	-0	0	-0	-0	-0
Empresas no Financieras, activos	76	-57	213	-192	-239	52	-53	-135
Hogares, activos	-0	4	6	47	-2	58	-56	-1
Fondos de pensiones, activos	-12	211	-48	-143	-42	5	5	-18
Compañías de seguro, activos	-119	-73	-250	-68	-267	136	-125	-379
Fondos de inversión del mercado monetario, activos	51	67	32	442	26	201	61	241
Fondos de inversión del mercado no monetario, activos	-31	19	-166	169	345	-84	35	69
Resto del mundo, activos	1.398	-781	136	-226	294	-237	802	36
Gobierno general, pasivos	16.260	8.750	8.040	10.649	5.662	-1.138	3.379	5.796
Bancos comerciales y cooperativas, activos	5.029	-769	-805	2.209	820	-513	429	2.553
Otros intermediarios y auxiliares financieros, activos	-106	16	-7	55	-37	-16	61	122
Gobierno general, activos	20	42	20	-17	-1	0	-11	3
Empresas no Financieras, activos	495	111	125	-1.307	-1.098	-436	128	-56
Fondos de pensiones, activos	-478	4.969	5.271	5.608	3.467	629	208	1.183
Compañías de seguro, activos	194	376	-21	467	339	94	160	86
Fondos de inversión del mercado monetario, activos	-373	219	251	657	-493	-626	255	-148
Fondos de inversión del mercado no monetario, activos	-1.316	725	-44	785	679	-17	352	1.019
Resto del mundo, activos	12.796	3.062	3.250	2.190	1.986	-253	1.798	1.033
Empresas no financieras, pasivos	3.329	2.309	2.103	3.853	-349	1.964	1.352	1.153
Bancos comerciales y cooperativas, activos	42	-5	78	43	3	57	39	-26
Otros intermediarios y auxiliares financieros, activos	16	-10	3	3	-11	18	-34	-7
Gobierno general, activos	-21	-12	-3	12	2	-0	-9	2
Empresas no Financieras, activos	-1.131	-1.622	-85	-786	-298	-224	-537	-58
Hogares, activos	-0	0	0	1	0	-1	0	-1
Fondos de pensiones, activos	-1.090	683	356	-402	-474	299	94	-159
Compañías de seguro, activos	-664	-72	-119	226	-187	346	99	415
Fondos de inversión del mercado monetario, activos	-84	50	2	616	458	-87	186	-241
Fondos de inversión del mercado no monetario, activos	346	1.359	262	1.949	555	827	-353	854
Resto del mundo, activos	5.914	1.937	1.610	2.192	-396	729	1.865	373
Resto del mundo, pasivos	-94	4.397	3.968	-4.095	-739	-721	2.073	2.026
Banco Central, activos	5.051	-6.172	3.030	546	409	1.149	434	140
Bancos comerciales y cooperativas, activos	1.376	-73	-32	-450	-160	85	-90	234
Otros intermediarios y auxiliares financieros, activos	20	-5	20	331	257	44	-343	-18
Gobierno general, activos	-4.896	6.885	-2.186	-1.717	144	-1.116	123	187
Empresas no Financieras, activos	-1.131	129	47	-99	-351	-62	329	3
Hogares, activos	254	395	42	-53	-1	-56	11	22
Fondos de pensiones, activos	-338	2.240	2.731	-3.555	-1.012	-746	1.108	1.644
Compañías de seguro, activos	-403	1.615	375	671	-219	413	154	80
Fondos de inversión del mercado monetario, activos	260	-340	-91	288	341	-332	1	-294
Fondos de inversión del mercado no monetario, activos	-286	-277	31	-58	-146	-100	346	28
Fondos de inversión del mercado no monetario, pasivos	-0	53	-22	29	5	-27	-12	-62
Bancos comerciales y cooperativas, activos	9	4	-6	9	9	-0	0	-8
Otros intermediarios y auxiliares financieros, activos	-5	-1	0	-0	3	-2	-0	2
Empresas no Financieras, activos	-5	-6	-2	9	1	-7	-5	-11
Fondos de pensiones, activos	-18	52	5	9	-7	-0	18	-20
Compañías de seguro, activos	-3	10	-12	-1	-2	-10	-2	-16
Fondos de inversión del mercado monetario, activos	4	-3	27	-9	-11	2	-24	0
Fondos de inversión del mercado no monetario, activos	19	-3	-33	12	10	-10	2	-9

**CUADRO 2.39****Exposiciones intersectoriales. Títulos de deuda por sector de contrapartida. Operaciones financieras y balances (continuación) (1)**
(Miles de millones de pesos)

	2021	2022	2023	2024	2024 III	IV	2025 I	II
Balances financieros								
Banco Central, pasivos	42.853	38.074	40.854	22.745	22.273	22.745	23.771	24.472
Bancos comerciales y cooperativas, activos	24.195	23.381	20.368	7.007	4.985	7.007	8.973	6.487
Otros intermediarios y auxiliares financieros, activos	111	174	167	75	94	75	105	123
Gobierno general, activos	2.339	116	8	4	907	4	4	824
Empresas no Financieras, activos	1.224	1.069	1.598	1.808	2.006	1.808	1.395	2.321
Fondos de pensiones, activos	1.469	2.305	1.905	1.070	1.404	1.070	1.553	1.669
Compañías de seguro, activos	234	102	343	140	183	140	220	189
Fondos de inversión del mercado monetario, activos	12.978	10.167	15.800	11.677	11.800	11.677	10.597	11.664
Fondos de inversión del mercado no monetario, activos	295	232	451	964	894	964	924	925
Resto del mundo, activos	9	527	215	0	0	0	0	270
Bancos comerciales y cooperativas, pasivos	58.456	66.067	67.113	72.597	73.378	72.597	73.439	73.978
Banco Central, activos	5.591	4.922	4.141	3.441	3.891	3.441	3.240	3.180
Bancos comerciales y cooperativas, activos	2.675	3.321	3.227	2.764	2.188	2.764	2.227	2.217
Otros intermediarios y auxiliares financieros, activos	273	298	370	591	533	591	481	508
Gobierno general, activos	465	539	564	570	560	570	589	602
Empresas no Financieras, activos	2.217	3.634	4.445	4.846	4.682	4.846	5.592	5.764
Fondos de pensiones, activos	21.699	28.334	25.184	23.473	25.018	23.473	22.910	22.137
Compañías de seguro, activos	5.989	7.053	7.431	7.717	8.076	7.717	7.779	7.816
Fondos de inversión del mercado monetario, activos	1.545	1.237	2.258	5.005	4.849	5.005	6.297	6.462
Fondos de inversión del mercado no monetario, activos	4.687	5.078	7.027	9.259	9.663	9.259	10.300	10.932
Resto del mundo, activos	13.315	11.650	12.467	14.933	13.919	14.933	14.015	14.360
Otros intermediarios y auxiliares financieros, pasivos	11.730	11.663	11.931	12.553	12.287	12.553	13.249	13.060
Bancos comerciales y cooperativas, activos	366	442	470	366	379	366	388	387
Otros intermediarios y auxiliares financieros, activos	96	131	118	111	121	111	95	116
Gobierno general, activos	1	1	1	1	1	1	1	1
Empresas no Financieras, activos	446	352	599	229	229	229	298	173
Hogares, activos	2	6	13	59	1	59	3	2
Fondos de pensiones, activos	1.347	1.852	1.787	1.763	1.804	1.763	1.802	1.793
Compañías de seguro, activos	2.936	3.341	3.156	3.415	3.288	3.415	3.255	2.897
Fondos de inversión del mercado monetario, activos	420	476	517	957	761	957	1.019	1.255
Fondos de inversión del mercado no monetario, activos	1.147	1.287	1.199	1.486	1.548	1.486	1.543	1.623
Resto del mundo, activos	4.969	3.775	4.071	4.166	4.154	4.166	4.845	4.811
Gobierno general, pasivos	84.532	91.988	102.809	118.053	121.360	118.053	120.763	127.912
Bancos comerciales y cooperativas, activos	19.332	19.330	19.227	22.153	22.835	22.153	22.699	25.410
Otros intermediarios y auxiliares financieros, activos	107	128	122	183	199	183	246	367
Gobierno general, activos	110	166	193	184	181	184	174	179
Empresas no Financieras, activos	1.323	1.549	1.531	1.442	1.836	1.442	1.693	1.685
Fondos de pensiones, activos	24.506	33.873	38.645	44.776	46.781	44.776	44.919	46.121
Compañías de seguro, activos	1.287	1.871	1.862	2.432	2.314	2.432	2.600	2.701
Fondos de inversión del mercado monetario, activos	48	262	494	1.174	1.803	1.174	1.424	1.280
Fondos de inversión del mercado no monetario, activos	914	1.654	1.595	2.377	2.474	2.377	2.738	3.758
Resto del mundo, activos	36.905	33.156	39.139	43.332	42.936	43.332	44.271	46.410
Empresas no financieras, pasivos	68.310	67.832	71.095	82.398	78.174	82.398	82.473	83.129
Bancos comerciales y cooperativas, activos	411	458	535	593	530	593	634	612
Otros intermediarios y auxiliares financieros, activos	122	125	132	144	124	144	111	105
Gobierno general, activos	252	271	279	304	300	304	299	304
Empresas no Financieras, activos	1.203	602	605	208	586	208	99	90
Hogares, activos	0	0	0	1	2	1	2	1
Fondos de pensiones, activos	10.231	12.615	13.095	13.536	13.624	13.536	13.792	13.658
Compañías de seguro, activos	10.962	13.015	12.974	14.635	14.010	14.635	14.623	15.247
Fondos de inversión del mercado monetario, activos	183	230	232	854	944	854	1.046	801
Fondos de inversión del mercado no monetario, activos	1.884	2.513	2.360	3.990	3.329	3.990	3.567	4.161
Resto del mundo, activos	43.064	38.005	40.884	48.134	44.724	48.134	48.301	48.151
Resto del mundo, pasivos	62.365	62.135	69.188	73.066	68.464	73.066	70.655	73.397
Banco Central, activos	36.370	28.634	33.014	38.299	34.312	38.299	37.719	38.405
Bancos comerciales y cooperativas, activos	2.888	2.801	2.848	2.722	2.380	2.722	2.507	2.711
Otros intermediarios y auxiliares financieros, activos	74	69	89	420	376	420	77	60
Gobierno general, activos	6.882	12.664	10.554	9.714	10.244	9.714	9.552	9.915
Empresas no Financieras, activos	5.378	4.790	5.114	5.534	5.296	5.534	5.704	5.698
Hogares, activos	1.110	1.512	1.602	1.742	1.626	1.742	1.672	1.675
Fondos de pensiones, activos	1.288	3.325	6.474	2.706	3.407	2.706	3.765	5.326
Compañías de seguro, activos	4.455	5.373	6.208	7.946	6.676	7.946	7.266	7.427
Fondos de inversión del mercado monetario, activos	543	232	118	482	739	482	463	163
Fondos de inversión del mercado no monetario, activos	3.376	2.736	3.167	3.502	3.408	3.502	1.930	2.016
Fondos de inversión del mercado no monetario, pasivos	203	283	280	333	359	333	326	267
Bancos comerciales y cooperativas, activos	17	22	18	29	29	29	29	21
Otros intermediarios y auxiliares financieros, activos	2	1	2	2	3	2	2	4
Empresas no Financieras, activos	32	30	31	43	50	43	39	28
Fondos de pensiones, activos	20	76	84	100	99	100	119	100
Compañías de seguro, activos	28	41	31	32	42	32	31	16
Fondos de inversión del mercado monetario, activos	9	6	32	25	23	25	0	0
Fondos de inversión del mercado no monetario, activos	94	106	82	103	113	103	106	98

**CUADRO 2.40****Exposiciones intersectoriales. Préstamos por sector de contrapartida. Operaciones financieras y balances financieros (1)**

(Miles de millones de pesos)

	2021	2022	2023	2024	2024 III	IV	2025 I	II
Operaciones financieras								
Banco Central, pasivos	1.854	12	7	-5	-2	-3	-1	-0
Bancos comerciales y cooperativas, activos	0	-1	0	0	0	0	0	0
Gobierno general, activos	0	0	0	0	0	0	0	0
Resto del mundo, activos	1.854	13	7	-5	-2	-3	-1	-0
Bancos comerciales y cooperativas, pasivos	9.060	268	2.309	-28.590	-9.507	-963	58	2.172
Banco Central, activos	6.854	-18	-19	-28.179	-9.929	-80	-690	984
Bancos comerciales y cooperativas, activos	-180	-126	0	337	138	-340	1.169	-534
Gobierno general, activos	478	-274	397	-1	-18	-165	-299	613
Resto del mundo, activos	1.908	686	1.931	-747	302	-378	-122	1.108
Fondos de inversión del mercado no monetario, pasivos	198	-212	190	-83	-37	-53	4	-29
Bancos comerciales y cooperativas, activos	198	-212	190	-83	-37	-53	4	-29
Otros intermediarios y auxiliares financieros, pasivos	406	2.548	323	942	227	539	-477	29
Banco Central, activos	0	0	0	0	0	0	0	0
Bancos comerciales y cooperativas, activos	536	2.405	271	1.049	179	648	-450	162
Gobierno general, activos	0	1	1	10	1	-0	1	-0
Fondos de inversión del mercado no monetario, activos	-28	4	-6	38	6	31	-25	-2
Otros intermediarios y auxiliares financieros, activos	0	0	0	0	0	0	0	0
Resto del mundo, activos	-102	137	57	-155	40	-140	-2	-131
Compañías de seguros, pasivos	1.011	-1.049	-221	355	-374	476	-458	-57
Bancos comerciales y cooperativas, activos	1.011	-1.050	-222	399	-374	476	-458	-57
Resto del mundo, activos	1	1	1	-43	0	0	0	0
Gobierno general, pasivos	562	197	304	214	23	190	-7	-31
Banco Central, activos	22	-79	-21	-22	0	-22	0	0
Bancos comerciales y cooperativas, activos	13	-0	2	9	11	13	-25	5
Resto del mundo, activos	527	276	323	227	12	199	18	-36
Empresas no financieras, pasivos	6.069	12.916	7.125	664	291	-1.650	1.444	2.730
Bancos comerciales y cooperativas, activos	5.770	6.958	216	-362	-576	1.178	1.025	2.498
Fondos de inversión del mercado no monetario, activos	67	117	57	33	13	-60	178	35
Otros intermediarios y auxiliares financieros, activos	-40	388	282	11	282	-75	-57	-46
Compañías de seguro, activos	346	817	309	267	32	30	107	-94
Fondos de pensiones, activos	-12	-12	-18	-74	-0	-0	-0	-0
Gobierno general, activos	-111	-57	493	13	-12	82	11	-37
Empresas no financieras, activos	4	1	13	1	-1	0	-1	-0
Resto del mundo, activos	45	4.704	5.773	776	554	-2.805	181	375
Hogares e IPSFL, pasivos	11.017	15.390	9.953	10.634	2.242	3.344	3.187	2.502
Bancos comerciales y cooperativas, activos	8.905	13.049	8.219	7.516	1.681	2.449	1.591	1.860
Fondos de inversión del mercado no monetario, activos	179	198	66	47	3	7	54	60
Otros intermediarios y auxiliares financieros, activos	325	1.009	378	1.180	301	466	344	263
Compañías de seguro, activos	423	974	672	837	137	237	315	148
Gobierno general, activos	1.185	159	617	1.053	119	185	883	171
Resto del mundo, pasivos	1.919	2.889	803	663	183	417	-15	425
Banco Central, activos	-0	2	1	-1	-0	-0	-0	0
Bancos comerciales y cooperativas, activos	169	1.395	164	210	115	288	-318	347
Fondos de inversión del mercado no monetario, activos	-34	-47	-6	-68	28	-116	79	1
Empresas no financieras, activos	1.785	1.530	641	531	40	246	224	76
Fondos de pensiones, activos	0	8	3	-9	0	0	0	-0

**CUADRO 2.40****Exposiciones intersectoriales. Préstamos por sector de contrapartida. Operaciones financieras y balances financieros (1)**

(Miles de millones de pesos)

	2021	2022	2023	2024	2024 III	IV	2025 I	II
Balances financieros								
Banco Central, pasivos	3.018	2.885	2.936	3.235	3.044	3.235	3.144	3.216
Bancos comerciales y cooperativas, activos	0	0	0	0	0	0	0	0
Gobierno general, activos	0	0	0	0	0	0	0	0
Resto del mundo, activos	3.018	2.885	2.936	3.235	3.044	3.235	3.144	3.216
Bancos comerciales y cooperativas, pasivos	39.814	40.257	42.991	15.931	15.563	15.931	15.366	17.405
Banco Central, activos	28.966	28.949	28.929	750	830	750	60	1.044
Bancos comerciales y cooperativas, activos	166	37	38	379	716	379	1.545	1.010
Gobierno general, activos	984	710	1.107	1.107	1.272	1.107	808	1.421
Resto del mundo, activos	9.697	10.561	12.916	13.695	12.746	13.695	12.953	13.929
Fondos de inversión del mercado no monetario, pasivos	431	390	515	453	479	453	626	615
Bancos comerciales y cooperativas, activos	431	390	515	453	479	453	626	615
Otros intermediarios y auxiliares financieros, pasivos	14.388	16.270	17.143	18.150	17.605	18.150	17.778	17.767
Banco Central, activos	0	0	0	0	0	0	0	0
Bancos comerciales y cooperativas, activos	8.311	9.726	10.711	11.581	11.239	11.581	11.448	11.634
Gobierno general, activos	9	1	4	20	17	20	18	6
Bancos comerciales y cooperativas, activos	95	95	88	124	95	124	99	97
Otros intermediarios y auxiliares financieros, activos	0	0	0	0	0	0	0	0
Resto del mundo, activos	5.973	6.448	6.340	6.425	6.254	6.425	6.212	6.030
Compañías de seguros, pasivos	1.824	909	718	1.104	620	1.104	653	600
Bancos comerciales y cooperativas, activos	1.784	868	676	1.104	620	1.104	653	600
Resto del mundo, activos	40	41	42	0	0	0	0	0
Gobierno general, pasivos	2.687	2.938	3.315	3.836	3.382	3.836	3.678	3.622
Banco Central, activos	351	315	305	300	317	300	304	307
Bancos comerciales y cooperativas, activos	410	411	404	413	400	413	369	374
Resto del mundo, activos	1.926	2.212	2.606	3.123	2.664	3.123	3.005	2.941
Empresas no financieras, pasivos	175.389	189.634	198.747	211.174	201.789	211.174	207.457	209.003
Bancos comerciales y cooperativas, activos	99.192	106.020	105.857	107.640	104.049	107.640	106.921	108.893
Fondos de inversión del mercado no monetario, activos	320	431	501	545	593	545	712	740
Otros intermediarios y auxiliares financieros, activos	1.409	1.773	1.980	1.879	1.963	1.879	1.836	1.782
Compañías de seguro, activos	5.367	6.202	6.555	6.858	6.817	6.858	6.971	6.889
Fondos de pensiones, activos	90	93	83	13	13	13	13	13
Gobierno general, activos	860	812	1.305	1.322	1.235	1.322	1.331	1.305
Empresas no financieras, activos	50	49	50	38	38	38	39	39
Resto del mundo, activos	68.102	74.254	82.416	92.879	87.081	92.879	89.635	89.342
Hogares e IPSFL, pasivos	107.601	122.108	130.624	139.630	136.623	139.630	142.786	144.968
Bancos comerciales y cooperativas, activos	89.257	101.551	108.362	114.262	112.188	114.262	115.487	116.983
Fondos de inversión del mercado no monetario, activos	691	868	933	972	969	972	1.025	1.082
Otros intermediarios y auxiliares financieros, activos	4.976	5.896	6.143	7.220	6.744	7.220	7.900	8.163
Compañías de seguro, activos	5.604	6.550	7.312	8.236	7.982	8.236	8.555	8.749
Gobierno general, activos	7.074	7.243	7.874	8.939	8.740	8.939	9.819	9.992
Resto del mundo, pasivos	17.513	20.568	21.988	25.347	22.510	25.347	24.157	24.313
Banco Central, activos	0	2	4	3	3	3	3	3
Bancos comerciales y cooperativas, activos	1.815	3.233	3.512	4.164	3.490	4.164	3.660	3.965
Fondos de inversión del mercado no monetario, activos	225	184	181	122	222	122	194	191
Empresas no financieras, activos	15.473	17.141	18.279	21.055	18.791	21.055	20.298	20.151
Fondos de pensiones, activos	0	7	12	3	3	3	3	3

**CUADRO 2.41**

Exposiciones intersectoriales. Participaciones emitidas por fondos de inversión del mercado monetario por sector de contrapartida. (1)
(Miles de millones de pesos)

	2021	2022	2023	2024	2024 III	IV	2025 I	II
Operaciones financieras								
Resto del mundo, pasivos	-608	-21	212	-25	3	85	-10	-57
Compañías de seguro, activos	3	33	14	25	-2	16	-9	5
Gobierno general, activos	-659	-67	193	-71	2	64	-3	-66
Fondos de inversión del mercado monetario, activos	0	0	0	0	0	0	0	0
Fondos de inversión del mercado no monetario, activos	0	0	0	0	0	0	0	0
Otros intermediarios y auxiliares financieros, activos	48	13	5	20	3	5	3	4
Fondos de inversión del mercado monetario, pasivos	-964	-105	8.837	8.404	994	328	228	2.658
Bancos comerciales y cooperativas, activos	-813	183	207	206	-90	-108	-81	-64
Fondos de inversión del mercado monetario, activos	0	0	0	0	0	0	0	0
Fondos de inversión del mercado no monetario, activos	83	-66	-19	31	-22	22	-13	8
Otros intermediarios y auxiliares financieros, activos	-375	99	3	378	340	7	112	-137
Compañías de seguro, activos	-85	-52	68	-14	10	-31	35	27
Gobierno general, activos	-176	-286	-7	46	367	-543	-7	490
Empresas no Financieras, activos	-165	278	8.247	4.856	-60	1.590	-674	1.553
Hogares, activos	610	-256	-60	2.524	404	-625	847	660
Resto del mundo, activos	-43	-5	398	378	45	15	10	120
Balances financieros								
Resto del mundo, pasivos	2.215	1.846	2.574	3.248	2.952	3.248	3.060	3.289
Compañías de seguro, activos	49	76	101	139	118	139	126	129
Gobierno general, activos	2.096	1.687	2.384	2.998	2.729	2.998	2.821	3.043
Fondos de inversión del mercado monetario, activos	0	0	0	0	0	0	-0	-0
Fondos de inversión del mercado no monetario, activos	0	0	0	0	0	0	0	0
Otros intermediarios y auxiliares financieros, activos	70	83	89	111	105	111	113	117
Fondos de inversión del mercado monetario, pasivos	25.367	25.127	33.942	42.547	42.179	42.547	42.787	45.396
Bancos comerciales y cooperativas, activos	213	383	621	897	989	897	825	770
Fondos de inversión del mercado monetario, activos	0	0	0	0	0	0	0	0
Fondos de inversión del mercado no monetario, activos	165	106	85	119	93	119	104	114
Otros intermediarios y auxiliares financieros, activos	1.698	1.939	2.107	2.638	2.594	2.638	2.790	2.682
Compañías de seguro, activos	110	72	151	143	182	143	186	217
Gobierno general, activos	391	127	123	182	710	182	172	662
Empresas no Financieras, activos	9.526	9.569	17.600	22.331	20.777	22.331	21.613	23.093
Hogares, activos	12.122	11.799	11.727	14.321	14.932	14.321	15.172	15.815
Resto del mundo, activos	1.142	1.131	1.527	1.915	1.898	1.915	1.925	2.043

**CUADRO 2.42****Exposiciones intersectoriales. Participaciones emitidas por fondos de inversión distintas del mercado monetario por sector de contrapartida. (1)**
(Miles de millones de pesos)

	2021	2022	2023	2024	2024 III	IV	2025 I	II
Operaciones financieras								
Resto del mundo, pasivos	-2.543	-11.536	-3.000	2.764	229	1.801	1.129	-345
Otros intermediarios y auxiliares financieros, activos	-21	-40	-81	-72	-21	-19	-9	-7
Compañías de seguro, activos	314	-374	45	245	12	146	-112	-38
Fondos de pensiones, activos	-5.517	-7.702	-2.261	989	24	912	1.081	-420
Fondos de inversión del mercado monetario, activos	0	0	0	0	0	0	0	0
Fondos de inversión del mercado no monetario, activos	2.681	-3.420	-703	1.602	213	763	170	120
Fondos de inversión del mercado no monetario, pasivos	3.078	-2.119	1.661	11.015	4.615	532	2.426	4.177
Bancos comerciales y cooperativas, activos	0	0	0	0	0	0	0	0
Otros intermediarios y auxiliares financieros, activos	-520	-812	-1.751	-1.537	-442	-408	-200	-148
Compañías de seguro, activos	488	-933	251	718	-6	454	-152	361
Fondos de pensiones, activos	492	-355	317	-1.202	-205	-1.341	-20	181
Gobierno general, activos	0	0	0	0	0	0	0	0
Empresas no Financieras, activos	-104	2.407	1.408	3.006	1.755	287	941	1.345
Hogares, activos	986	-861	1.177	5.191	1.914	853	674	1.105
Resto del mundo, activos	171	82	274	445	208	-67	474	27
Fondos de inversión del mercado no monetario, activos	1.564	-1.647	-17	4.394	1.391	755	709	1.305
Balances financieros								
Resto del mundo, pasivos	73.072	48.296	50.726	61.477	57.140	61.477	61.157	64.926
Otros intermediarios y auxiliares financieros, activos	67	72	78	97	92	97	100	103
Compañías de seguro, activos	1.023	668	731	1.008	843	1.008	893	860
Fondos de pensiones, activos	60.039	40.087	42.185	49.660	46.939	49.660	49.718	52.882
Fondos de inversión del mercado monetario, activos	0	0	0	0	0	0	0	0
Fondos de inversión del mercado no monetario, activos	11.943	7.468	7.731	10.711	9.265	10.711	10.446	11.081
Fondos de inversión del mercado no monetario, pasivos	53.323	50.527	54.357	69.078	67.106	69.078	71.366	76.006
Bancos comerciales y cooperativas, activos	0	0	0	0	0	0	0	0
Otros intermediarios y auxiliares financieros, activos	1.539	1.691	1.726	2.135	2.024	2.135	2.203	2.277
Compañías de seguro, activos	7.514	7.712	8.569	9.841	9.189	9.841	9.796	10.317
Fondos de pensiones, activos	7.811	7.461	7.688	6.075	7.751	6.075	6.106	6.355
Gobierno general, activos	0	0	0	0	0	0	0	0
Empresas no Financieras, activos	14.972	15.277	15.943	19.663	18.593	19.663	20.142	21.331
Hogares, activos	12.273	10.878	12.506	18.374	17.400	18.374	18.987	20.234
Resto del mundo, activos	2.094	2.093	2.475	3.082	3.046	3.082	3.531	3.571
Fondos de inversión del mercado no monetario, activos	7.121	5.415	5.450	9.907	9.102	9.907	10.601	11.921

III. INDICADORES SECTORIALES



CUADRO 3.1
Índice de producción industrial (IPI) (1)
(Promedio 2018=100)

	General			Minería			Manufactura			Electricidad, gas y agua		
	Índice	Variación porcentual		Índice	Variación porcentual		Índice	Variación porcentual		Índice	Variación porcentual	
		En el mes	En 12 meses		En el mes	En 12 meses		En el mes	En 12 meses		En el mes	En 12 meses
2022	98,01	--	-2,9	96,08	--	-2,4	97,67	--	--	105,04	--	1,3
2023	97,68	--	-0,3	95,37	--	-0,7	97,44	--	--	105,51	--	0,5
2024	100,80	--	3,2	99,54	--	4,4	100,16	--	--	106,80	--	1,2
2023 Oct	101,27	4,9	2,2	100,64	0,9	-4,2	101,90	10,9	9,3	101,11	-1,4	0,9
Nov	102,09	0,8	2,7	102,18	1,5	1,8	102,02	0,1	4,4	102,07	1,0	0,1
Dic	103,03	0,9	-2,9	105,90	3,6	-3,8	99,49	-2,5	-2,2	105,98	3,8	-2,6
2024 Ene	100,44	-2,5	3,4	94,22	-11,0	1,1	103,26	3,8	6,2	110,11	3,9	1,3
Feb	97,04	-3,4	8,0	91,12	-3,3	7,9	99,34	-3,8	9,0	107,50	-2,4	5,6
Mar	101,77	4,9	0,7	96,96	6,4	4,6	103,76	4,5	-1,9	109,88	2,2	-0,7
Abr	97,59	-4,1	2,6	90,09	-7,1	-1,4	102,05	-1,6	6,6	105,79	-3,7	1,0
May	98,59	1,0	2,3	96,15	6,7	7,0	96,67	-5,3	-2,3	112,37	6,2	4,2
Jun	95,37	-3,3	-1,2	98,58	2,5	1,9	88,60	-8,3	-4,8	107,95	-3,9	0,7
Jul	100,00	4,9	3,9	96,83	-1,8	2,9	100,27	13,2	5,7	108,78	0,8	1,0
Ago	101,90	1,9	5,2	102,04	5,4	8,9	100,19	-0,1	3,1	107,13	-1,5	1,3
Sep	96,40	-5,4	-0,2	100,94	-1,1	1,2	91,11	-9,1	-0,8	100,02	-6,6	-2,5
Oct	105,11	9,0	3,8	104,82	3,8	4,2	106,37	16,7	4,4	101,82	1,8	0,7
Nov	103,29	-1,7	1,2	104,11	-0,7	1,9	102,95	-3,2	0,9	101,89	0,1	-0,2
Dic	112,13	8,6	8,8	118,56	13,9	12,0	107,32	4,3	7,9	108,34	6,3	2,2
2025 Ene	102,29	-8,8	1,8	94,71	-20,1	0,5	106,64	-0,6	3,3	111,12	2,6	0,9
Feb	93,45	-8,6	-3,7	85,15	-10,1	-6,6	97,90	-8,2	-1,4	104,12	-6,3	-3,1
Mar	106,51	14,0	4,7	102,63	20,5	5,9	109,24	11,6	5,3	109,31	5,0	-0,5
Abr	101,46	-4,7	4,0	99,89	-2,7	10,9	101,91	-6,7	-0,1	104,78	-4,1	-1,0
May	103,27	1,8	4,7	105,98	6,1	10,2	99,54	-2,3	3,0	107,31	2,4	-4,5
Jun	98,62	-4,5	3,4	94,81	-10,5	-3,8	99,38	-0,2	12,2	107,73	0,4	-0,2
Jul	101,09	2,5	1,1	96,16	1,4	-0,7	103,01	3,6	2,7	109,82	1,9	1,0
Ago	100,03	-1,0	-1,8	95,59	-0,6	-6,3	102,20	-0,8	2,0	106,43	-3,1	-0,6
Sep	97,80	-2,2	1,5	99,10	3,7	-1,8	95,63	-6,4	5,0	101,04	-5,1	1,0

Fuente: Instituto Nacional de Estadísticas (INE).

Índices de producción industrial (IPI)
(variación en 12 meses)

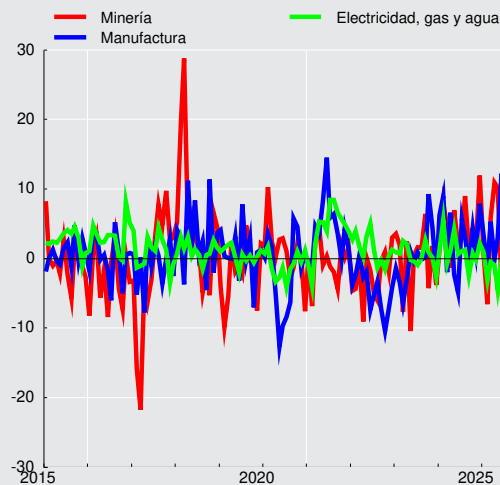



CUADRO 3.2 Índices de producción y ventas industriales - Sofofa (1)

(Promedio 2014=100)

		Producción física industrial			Ventas físicas industriales		
		Índice	Variación porcentual		Índice	Variación porcentual	
			En el mes	En 12 meses		En el mes	En 12 meses
2020	Dic.	108,0	--	9,4	114,7	--	3,8
2021	Dic.	111,8	--	3,5	119,5	--	4,2
2022	Dic.	98,8	--	-11,6	118,2	--	-1,1
2023	Dic.	97,4	--	-1,4	106,2	--	-10,2
2022	Ene	98,9	-11,5	-0,8	104,9	-12,3	-0,1
	Feb	95,3	-3,7	3,2	104,9	-0,0	7,0
	Mar	111,9	17,4	-0,6	117,5	12,1	-3,4
	Abr	104,9	-6,2	-1,1	108,6	-7,6	-0,6
	May	104,4	-0,5	0,0	111,4	2,6	1,8
	Jun	102,4	-2,0	-3,3	104,2	-6,5	-4,7
	Jul	105,8	3,4	-6,1	110,0	5,5	-5,9
	Ago	104,4	-1,4	-7,5	114,4	4,0	-5,6
	Sep	96,9	-7,1	-10,5	107,8	-5,8	-5,1
	Oct	96,4	-0,5	-13,8	104,3	-3,3	-7,8
	Nov	94,6	-1,9	-14,9	105,5	1,1	-11,0
	Dic	98,8	4,4	-11,6	118,2	12,1	-1,1
2023	Ene	97,7	-1,2	-1,3	94,4	-20,2	-10,0
	Feb	92,4	-5,4	-3,1	91,4	-3,2	-12,9
	Mar	109,3	18,3	-2,3	96,2	5,2	-18,2
	Abr	103,1	-5,6	-1,8	116,5	21,2	7,3
	May	108,2	4,9	3,6	110,3	-5,4	-1,0
	Jun	99,9	-7,7	-2,4	116,9	6,0	12,2
	Jul	104,2	4,4	-1,5	108,2	-7,4	-1,6
	Ago	106,6	2,2	2,1	112,4	3,9	-1,7
	Sep	98,4	-7,7	1,5	101,4	-9,8	-5,9
	Oct	102,9	4,6	6,7	88,8	-12,4	-14,8
	Nov	107,1	4,2	13,2	111,1	25,1	5,3
	Dic	97,4	-9,1	-1,4	106,2	-4,4	-10,2

Fuente: Sociedad de Fomento Fabril (SOFOFA).

**CUADRO 3.3**
Índices de producción minera (1)

(Promedio 2018=100)

	Índice de producción minera (2)			Índice minerales metálicos (3)			Índice minerales no metálicos (4)			Índice recursos energéticos (4)		
	Índice	Variación porcentual		Índice	Variación porcentual		Índice	Variación porcentual		Índice	Variación porcentual	
		En el mes	En 12 meses		En el mes	En 12 meses		En el mes	En 12 meses		En el mes	En 12 meses
2023	95,37	--	-0,7	90,00	--	-1,3	168,28	--	3,6	71,91	--	-1,4
2024	99,54	--	4,4	93,19	--	3,6	185,80	--	10,4	70,48	--	-2,0
2023 Oct	100,64	0,9	-4,2	94,07	0,6	-6,5	189,82	3,3	13,7	73,00	-10,4	-8,5
Nov	102,18	1,5	1,8	95,62	1,7	0,3	191,55	0,9	12,7	69,80	-4,4	13,6
Dic	105,90	3,6	-3,8	100,06	4,6	-5,4	186,17	-2,8	8,9	70,15	0,5	4,8
2024 Ene	94,22	-11,0	1,1	88,52	-11,5	1,2	172,14	-7,5	0,5	64,81	-7,6	-1,2
Feb	91,12	-3,3	7,9	84,96	-4,0	5,5	175,01	1,7	26,8	61,91	-4,5	2,1
Mar	96,96	6,4	4,6	89,80	5,7	2,3	193,97	10,8	21,1	67,30	8,7	1,1
Abr	90,09	-7,1	-1,4	82,77	-7,8	-5,1	188,50	-2,8	27,6	68,82	2,3	-0,0
May	96,15	6,7	7,0	89,40	8,0	6,0	186,97	-0,8	13,5	76,24	10,8	3,8
Jun	98,58	2,5	1,9	91,71	2,6	-1,1	191,31	2,3	26,3	73,67	-3,4	-2,2
Jul	96,83	-1,8	2,9	90,78	-1,0	2,4	178,32	-6,8	6,3	78,62	6,7	1,4
Ago	102,04	5,4	8,9	95,48	5,2	8,3	191,08	7,2	14,4	74,34	-5,4	-7,7
Sep	100,94	-1,1	1,2	95,13	-0,4	1,8	180,04	-5,8	-2,0	73,39	-1,3	-9,9
Oct	104,82	3,8	4,2	97,79	2,8	4,0	200,35	11,3	5,6	73,55	0,2	0,8
Nov	104,11	-0,7	1,9	98,28	0,5	2,8	184,71	-7,8	-3,6	63,99	-13,0	-8,3
Dic	118,56	13,9	12,0	113,70	15,7	13,6	187,20	1,3	0,6	69,14	8,0	-1,4
2025 Ene	94,71	-20,1	0,5	87,59	-23,0	-1,0	190,87	2,0	10,9	68,70	-0,6	6,0
Feb	85,15	-10,1	-6,6	78,69	-10,2	-7,4	172,09	-9,8	-1,7	64,40	-6,3	4,0
Mar	102,63	20,5	5,9	95,73	21,6	6,6	196,33	14,1	1,2	73,09	13,5	8,6
Abr	99,89	-2,7	10,9	93,41	-2,4	12,9	187,58	-4,5	-0,5	73,54	0,6	6,9
May	105,98	6,1	10,2	98,93	5,9	10,7	201,62	7,5	7,8	76,89	4,6	0,8
Jun	94,81	-10,5	-3,8	87,89	-11,2	-4,2	188,12	-6,7	-1,7	72,23	-6,1	-2,0
Jul	96,16	1,4	-0,7	90,18	2,6	-0,7	176,80	-6,0	-0,9	75,55	4,6	-3,9
Ago	95,59	-0,6	-6,3	89,73	-0,5	-6,0	174,72	-1,2	-8,6	73,86	-2,2	-0,6
Sep	99,10	3,7	-1,8	91,81	2,3	-3,5	197,76	13,2	9,8	71,14	-3,7	-3,1

Fuente: Instituto Nacional de Estadísticas (INE).

CUADRO 3.4
Producción y exportaciones de cobre (1)

(Miles de toneladas de fino)

	Producción de mina (1)		Exportaciones	
	Total	Acumulado	Total	Acumulado
2021	5.624,9	5.624,9	5.754,5	5.754,4
2022	5.328,2	5.328,3	5.145,7	5.145,9
2023	5.250,6	5.250,4	5.485,5	5.485,6
2024	5.505,8	5.505,9	5.862,3	5.862,2
2023 Sep	457,4	3.854,2	418,1	3.976,1
Oct	459,7	4.313,9	492,5	4.468,7
Nov	442,9	4.756,7	611,3	5.080,0
Dic	493,7	5.250,4	405,6	5.485,6
2024 Ene	434,5	434,5	566,7	566,7
Feb	417,8	852,3	478,4	1.045,1
Mar	434,8	1.287,1	359,1	1.404,2
Abr	405,7	1.692,8	488,4	1.892,5
May	445,3	2.138,0	514,8	2.407,3
Jun	448,6	2.586,7	397,8	2.805,1
Jul	440,7	3.027,4	476,2	3.281,3
Ago	466,7	3.494,1	505,0	3.786,3
Sep	475,1	3.969,3	518,2	4.304,5
Oct	488,9	4.458,2	552,9	4.857,5
Nov	484,2	4.942,4	547,5	5.405,0
Dic	563,5	5.505,9	457,3	5.862,2
2025 Ene	422,8	422,8	438,6	438,6
Feb	394,5	817,3	498,9	937,5
Mar	473,9	1.291,2	529,3	1.466,8
Abr	460,7	1.751,9	425,9	1.892,7
May	483,0	2.234,9	580,0	2.472,7
Jun	422,0	2.656,9	444,3	2.917,0
Jul	441,6	3.098,5	525,2	3.442,2
Ago	419,8	3.518,3	429,5	3.871,7

Fuente: Comisión Chilena del Cobre (COCHILCO).



CUADRO 3.5
Venta de viviendas nuevas (unidades)

	Venta viviendas nuevas Gran Santiago (1)		Venta viviendas nuevas nacional (1)		Meses para agotar stock (nacional) (2)	
	Serie original	Var. en 12 meses	Serie original	Var. en 12 meses	Serie original	Var. en 12 meses
2021	29.670,00	30,87	59.877,00	27,22	26,43	-26,79
2022	21.046,00	-29,07	40.717,00	-32,00	29,66	46,00
2023	26.042,00	23,74	44.929,00	10,34	32,18	-4,21
2024	23.969,00	-7,96	40.715,00	-9,38	29,29	7,83
2022 IV	5.831	-2,93	10.546	-9,83	30	12,23
2023 I	5.244	18,75	9.845	7,12	32	-0,51
II	7.359	32,91	12.587	14,34	25	-7,41
III	7.671	45,78	12.774	28,10	25	-17,64
IV	5.768	-1,08	9.723	-7,80	32	8,51
2024 I	4.853	-7,46	8.580	-12,85	35	10,37
II	6.244	-15,15	10.820	-14,04	29	13,65
III	6.498	-15,29	10.458	-18,13	30	20,31
IV	6.374	10,51	10.857	11,66	29	-9,00
2025 I	4.897	0,91	8.906	3,80	36	1,26
II	6.359	1,83	10.932	1,04	30	2,50
III	7.690	18,34	--	--	--	--

Fuente: Cámara Chilena de la Construcción (CChC).

CUADRO 3.6
Número de viviendas y superficie autorizada en obras nuevas, total país (1)(2)

	Total Superficie (m2)	Vivienda(3) Número	Vivienda(3) Superficie (m2)	Industria,comercio y esta- blecimientos financieros Superficie (m2)	Servicios(4) Superficie (m2)
2021	14.854.432	146.370	11.616.781	2.369.397	868.254
2022	12.871.333	117.950	9.510.013	2.513.754	847.566
2023	9.789.633	90.589	7.280.086	1.956.059	553.488
2024	10.058.607	86.013	6.942.657	2.274.946	841.004
2023 Oct	749.689	7.643	585.659	142.716	21.314
Nov	911.613	8.524	700.898	156.893	53.822
Dic	1.004.781	9.473	774.279	199.123	31.379
2024 Ene	720.756	5.160	476.400	163.659	80.697
Feb	521.841	3.738	321.970	155.292	44.579
Mar	905.285	6.356	525.962	270.131	109.192
Abr	840.743	7.385	603.728	193.616	43.399
May	693.853	6.634	526.585	135.348	31.920
Jun	831.327	5.497	482.047	103.423	245.857
Jul	625.660	4.770	382.436	172.171	71.053
Ago	540.613	4.546	386.346	131.262	23.005
Sep	703.197	6.074	460.359	213.975	28.863
Oct	866.180	4.338	451.971	339.908	74.301
Nov	789.202	7.493	585.784	154.076	49.342
Dic	2.019.950	24.022	1.739.069	242.085	38.796
2025 Ene	806.702	7.152	603.621	179.350	23.731
Feb	562.950	3.656	329.731	210.355	22.864
Mar	516.221	3.944	356.470	122.056	37.695
Abr	735.582	5.262	454.947	250.416	30.219
May	688.646	3.848	362.470	304.655	21.521
Jun	598.652	4.527	391.680	173.433	33.539
Jul	949.855	7.024	647.296	243.605	58.954
Ago	755.348	6.192	546.528	186.921	21.899
Sep	731.427	5.956	481.889	190.829	58.709

Fuente: Instituto Nacional de Estadísticas (INE).



CUADRO 3.7

Indicadores de la actividad de la construcción

	Despachos de cemento (Toneladas)(1)		Despachos de materiales (2)		Imacon (3)	
	Serie original	Var. en 12 meses	Índice original	Var. en 12 meses	Índice original	Var. en 12 meses
2021	6.682.516,98	27,80	--	--	114,82	9,37
2022	5.854.996,67	-12,38	--	--	100,96	-12,07
2023	5.195.088,10	-11,27	--	--	92,99	-7,90
2024	--	--	--	--	88,83	-4,48
2023 Sep	353.654,31	-13,88	--	--	89,13	-7,71
Oct	452.199,09	-6,75	--	--	89,56	-6,72
Nov	408.823,91	-11,76	--	--	90,42	-6,74
Dic	443.169,62	-10,10	--	--	90,86	-6,75
2024 Ene	--	--	--	--	90,09	-7,57
Feb	--	--	--	--	89,41	-7,07
Mar	--	--	--	--	88,82	-6,92
Abr	--	--	--	--	88,77	-6,96
May	--	--	--	--	87,94	-7,46
Jun	--	--	--	--	87,14	-7,42
Jul	--	--	--	--	87,32	-5,16
Ago	--	--	--	--	87,88	-2,56
Sep	--	--	--	--	89,05	-0,09
Oct	--	--	--	--	89,61	0,06
Nov	--	--	--	--	89,93	-0,54
Dic	--	--	--	--	89,98	-0,97
2025 Ene	--	--	--	--	89,72	-0,41
Feb	--	--	--	--	89,39	-0,02
Mar	--	--	--	--	88,56	-0,30
Abr	--	--	--	--	89,06	0,32
May	--	--	--	--	88,51	0,64
Jun	--	--	--	--	89,82	3,07
Jul	--	--	--	--	90,05	3,13
Ago	--	--	--	--	90,06	2,48

Fuente: Cámara Chilena de la Construcción (CChC).



CUADRO 3.8
Índice general de ventas de supermercados (1)(2)

	Ventas nominales (3)			Ventas reales (4)		
	Índice Prom 2018=100	Variación porcentual		Índice Prom 2018=100	Variación porcentual	
		En el mes	En 12 meses		En el mes	En 12 meses
2022	142,51	--	7,5	111,40	--	-6,8
2023	147,44	--	3,5	102,49	--	-8,0
2024	153,89	--	4,4	102,95	--	0,4
2023 Oct	147,70	-1,2	-3,1	101,33	-2,0	-10,2
Nov	140,60	-4,8	2,4	95,81	-5,4	-3,7
Dic	182,45	29,8	3,3	126,10	31,6	-1,2
2024 Ene	141,91	-22,2	1,5	96,27	-23,7	-2,9
Feb	148,24	4,5	5,4	100,49	4,4	1,1
Mar	164,29	10,8	8,6	112,17	11,6	5,5
Abr	141,17	-14,1	-5,0	95,40	-15,0	-8,1
May	145,50	3,1	6,2	97,82	2,5	2,5
Jun	153,08	5,2	7,5	102,74	5,0	3,6
Jul	145,89	-4,7	-1,1	96,85	-5,7	-5,1
Ago	155,89	6,9	10,0	103,21	6,6	5,5
Sep	155,91	0,0	4,2	103,99	0,8	0,6
Oct	156,12	0,1	5,7	102,21	-1,7	0,9
Nov	152,38	-2,4	8,4	100,21	-2,0	4,6
Dic	186,34	22,3	2,1	123,99	23,7	-1,7
2025 Ene	150,90	-19,0	6,3	99,54	-19,7	3,4
Feb	150,03	-0,6	1,2	99,10	-0,4	-1,4
Mar	169,52	13,0	3,2	111,34	12,4	-0,7
Abr	153,73	-9,3	8,9	100,19	-10,0	5,0
May	157,68	2,6	8,4	101,92	1,7	4,2
Jun	156,14	-1,0	2,0	102,07	0,1	-0,7
Jul	155,39	-0,5	6,5	99,69	-2,3	2,9
Ago	166,17	6,9	6,6	106,34	6,7	3,0
Sep	158,80	-4,4	1,9	101,10	-4,9	-2,8

Fuente: Instituto Nacional de Estadísticas (INE).

CUADRO 3.9
Estadísticas de comercio

	Índice de ventas real (base 2018=100)			Ventas de autos nuevos ANAC		
	Índice	Variación porcentual		Unidades	Variación porcentual	
		En el mes	En 12 meses		En el mes	En 12 meses
2022	124,30	--	-3,4	426.777,00	--	2,7
2023	116,28	--	-6,4	313.865,00	--	-26,5
2024	121,47	--	4,5	302.366,00	--	-3,7
2023 Oct	118,48	7,3	-4,5	25.053,00	-1,8	-12,5
Nov	114,54	-3,3	-2,4	25.630,00	2,3	-19,2
Dic	149,66	30,7	-0,7	27.103,00	5,7	-20,1
2024 Ene	116,29	-22,3	2,1	25.117,00	-7,3	-9,1
Feb	114,66	-1,4	4,2	22.450,00	-10,6	-14,4
Mar	122,80	7,1	1,4	23.525,00	4,8	-37,4
Abr	117,18	-4,6	5,6	25.490,00	8,4	30,6
May	117,18	-0,0	1,2	23.337,00	-8,4	-8,9
Jun	118,60	1,2	9,4	22.567,00	-3,3	-0,5
Jul	115,11	-2,9	3,3	25.087,00	11,2	8,8
Ago	118,35	2,8	7,1	28.335,00	12,9	0,1
Sep	114,38	-3,4	3,6	25.765,00	-9,1	1,0
Oct	123,01	7,5	3,8	27.629,00	7,2	10,3
Nov	121,45	-1,3	6,0	25.103,00	-9,1	-2,1
Dic	158,57	30,6	6,0	27.961,00	11,4	3,2
2025 Ene	124,00	-21,8	6,6	25.834,00	-7,6	2,9
Feb	116,78	-5,8	1,8	21.044,00	-18,5	-6,3
Mar	130,67	11,9	6,4	24.000,00	14,0	2,0
Abr	120,77	-7,6	3,1	26.132,00	8,9	2,5
May	123,24	2,0	5,2	24.337,00	-6,9	4,3
Jun	125,77	2,0	6,0	24.281,00	-0,2	7,6
Jul	121,65	-3,3	5,7	26.909,00	10,8	7,3
Ago	124,55	2,4	5,2	27.462,00	2,1	-3,1
Sep	121,43	-2,5	6,2	31.871,00	16,1	23,7

Fuente: Instituto Nacional de Estadísticas (INE) y Asociación Nacional Automotriz de Chile (ANAC).

IV. SECTOR EXTERNO*

*Para consultas sobre esta información dirigirse a: sectorexterno@bcentral.cl

Balanza de Pagos



CUADRO 4.1
Balanza de Pagos
(Millones de dólares)

	Cuenta corriente						Cuenta de capital	Capaci- dad/necesidad de finan- ciamiento (1)	Cuenta financiera						Errores y omisio- nes
	Bienes y servicios			Ingreso primario (renta)	Ingreso secundario (transfe- rencias corrientes)	Total			Inver- sión directa	Inver- sión de cartera	Deri- vados finan- cieros	Otra inver- sión	Activos de reserva	Total	
	Bienes	Servicios	Total												
2021	10.305	-12.494	-2.188	-17.947	-2.827	-22.962	2	-22.960	-604	-32.645	-17	-4.140	12.211	-25.195	-2.235
2022	3.570	-15.460	-11.890	-14.677	-90	-26.656	2	-26.654	-4.717	-5.636	36	-8.826	-9.201	-28.344	-1.689
2023	13.809	-10.635	3.174	-14.408	737	-10.497	57	-10.440	-9.612	1.451	-1.757	-5.243	6.788	-8.374	2.066
2024	21.033	-9.149	11.884	-17.000	264	-4.853	25	-4.828	-8.930	1.988	-521	2.937	-2.579	-7.104	-2.276
2023 III IV	1.147	-2.749	-1.602	-4.195	143	-5.654	0	-5.654	-5.353	-3.368	-574	126	2.186	-6.983	-1.330
	3.532	-2.358	1.174	-3.997	159	-2.665	0	-2.664	830	-2.033	450	-4.106	4.473	-387	2.277
2024 I II III IV	6.935	-2.136	4.799	-3.819	196	1.176	24	1.200	-2.189	-1.348	14	4.573	-572	478	-722
	5.262	-2.376	2.885	-4.935	186	-1.864	0	-1.864	-3.040	3.402	30	-2.174	-1.869	-3.651	-1.788
	4.079	-2.426	1.654	-3.965	-76	-2.388	0	-2.388	-4.259	646	-233	-438	-40	-4.324	-1.937
	4.756	-2.211	2.546	-4.281	-42	-1.777	0	-1.777	558	-711	-331	977	-98	394	2.170
2025 I II	6.764	-1.881	4.883	-4.915	-123	-156	0	-156	-1.595	1.990	-712	-1.846	-255	-2.418	-2.263
	4.515	-2.470	2.044	-5.590	300	-3.246	1	-3.244	-2.902	2.155	-627	-3.297	97	-4.573	-1.329

Saldo de la balanza comercial
(millones de dólares)

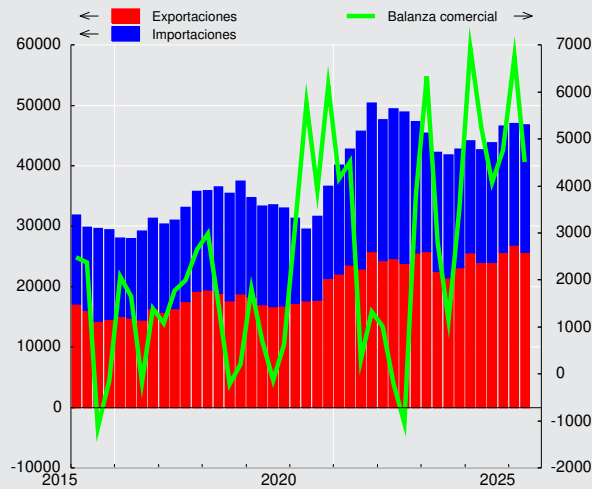

Saldo cuenta corriente
(porcentaje sobre PIB)

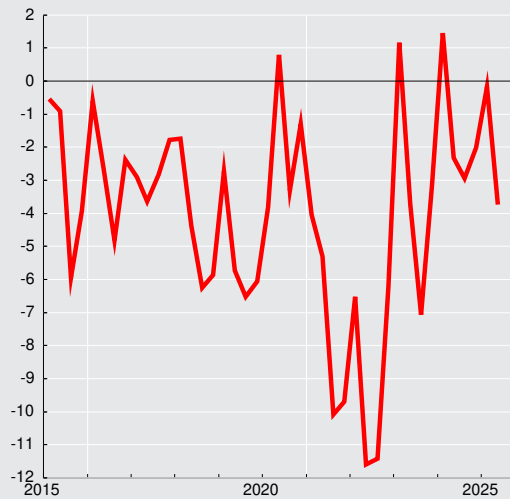



CUADRO 4.2 Cuenta Corriente

(Millones de dólares)

	Bienes y servicios							Ingreso primario (renta) (1)			Ingreso secundario (transferencias corrientes)			Saldo total cuenta corrien- te	Cuenta de capital			Capacidad necesidad de finan- ciamiento
	Bienes			Servicios			Saldo	Ingre- sos	Egre- sos	Saldo	Ingre- sos	Egre- sos	Saldos		Ingre- sos	Egre- sos	Saldos	
	Expor- tación	Impor- tación	Saldo	Expor- tación	Impor- tación	Saldo												
2021	94.604	84.299	10.305	5.844	18.338	-12.494	-2.188	10.434	28.381	-17.947	4.891	7.719	-2.827	-22.962	2	0	2	-22.960
2022	98.475	94.905	3.570	8.564	24.024	-15.460	-11.890	13.883	28.560	-14.677	5.386	5.476	-90	-26.656	2	0	2	-26.654
2023	92.973	79.164	13.809	10.282	20.918	-10.635	3.174	12.614	27.022	-14.408	6.015	5.278	737	-10.497	57	0	57	-10.440
2024	99.165	78.133	21.033	11.957	21.106	-9.149	11.884	12.114	29.115	-17.000	4.904	4.641	264	-4.853	25	0	25	-4.828
2023 III IV	21.458	20.311	1.147	2.415	5.164	-2.749	-1.602	2.389	6.585	-4.195	1.365	1.222	143	-5.654	0	0	0	-5.654
	23.127	19.595	3.532	2.815	5.174	-2.358	1.174	3.096	7.093	-3.997	1.539	1.380	159	-2.665	0	0	0	-2.664
2024 I II III IV	25.550	18.615	6.935	2.913	5.050	-2.136	4.799	3.372	7.191	-3.819	1.256	1.060	196	1.176	24	0	24	1.200
	23.965	18.704	5.262	2.674	5.050	-2.376	2.885	2.816	7.751	-4.935	1.388	1.202	186	-1.864	0	0	0	-1.864
	23.971	19.891	4.079	2.967	5.392	-2.426	1.654	3.176	7.141	-3.965	1.124	1.200	-76	-2.388	0	0	0	-2.388
	25.679	20.923	4.756	3.404	5.614	-2.211	2.546	2.751	7.032	-4.281	1.136	1.178	-42	-1.777	0	0	0	-1.777
2025 I II	26.871	20.106	6.764	3.605	5.486	-1.881	4.883	2.809	7.724	-4.915	1.000	1.124	-123	-156	0	0	0	-156
	25.661	21.146	4.515	2.899	5.369	-2.470	2.044	2.723	8.313	-5.590	1.508	1.208	300	-3.246	1	0	1	-3.244

CUADRO 4.2.1 Renta de la inversión (Ingreso Primario)

(Millones de dólares)

	Renta de la inversión directa								
	En el extranjero					En Chile			
	Renta procedente de participaciones de capital		Intereses	Total		Renta procedente de participaciones de capital		Intereses	Total
	Dividendos y utilidades recibidas	Reinversión de utilidades				Dividendos y utilidades pagadas	Reinversión de utilidades		
2021	2.390	3.911	139	6.441		16.575	4.551	1.614	22.740
2022	2.600	6.755	274	9.629		11.122	7.943	2.077	21.142
2023	4.493	2.037	439	6.968		8.000	7.379	2.630	18.009
2024	3.415	1.885	678	5.977		10.035	7.028	2.765	19.829
2023 III	839	-6	123	955		1.252	2.621	668	4.541
IV	973	444	131	1.548		2.980	1.261	690	4.932
2024 I	1.184	440	204	1.828		1.725	2.401	699	4.825
II	1.407	-349	187	1.245		3.018	1.379	717	5.114
III	707	790	133	1.629		2.047	2.255	699	5.001
IV	117	1.004	154	1.275		3.246	993	650	4.889
2025 I	526	664	109	1.299		1.917	2.786	657	5.360
II	631	495	80	1.206		3.131	2.026	654	5.811



CUADRO 4.2.2 Renta de la inversión (continuación)

(Millones de dólares)

	Inversión de cartera					Otra inversión	Total
	Renta procedente de participaciones de capital	Intereses			Total	Intereses (1)	
		Títulos de deuda de largo plazo	Títulos de deuda de corto plazo	Total			
2021	1.690	-2.853	29	-2.824	-1.134	57	-17.376
2022	1.178	-3.251	3	-3.248	-2.069	-506	-14.089
2023	1.268	-3.103	-57	-3.160	-1.893	-889	-13.823
2024	1.793	-3.600	-46	-3.646	-1.853	-705	-16.409
2023 III IV	567	-792	-10	-802	-236	-229	-4.050
	549	-776	-19	-795	-245	-220	-3.850
2024 I II III IV	401	-870	-17	-886	-485	-189	-3.671
	124	-866	-12	-878	-754	-163	-4.786
	649	-929	-11	-939	-290	-156	-3.818
	618	-936	-7	-943	-324	-197	-4.135
2025 I II	418	-1.004	-14	-1.018	-600	-107	-4.768
	274	-1.008	-16	-1.024	-750	-87	-5.443

CUADRO 4.3
Cuenta financiera de la balanza de pagos
(Millones de dólares)

	Cuenta financiera			Inversión directa			Inversión de cartera			Derivados financieros netos	Otra inversión			Activos de reservas
	Activos	Pasivos	Total	Activos	Pasivos	Total	Activos	Pasivos	Total		Activos	Pasivos	Total	
2021	20.912	46.107	-25.195	14.573	15.177	-604	165	32.810	-32.645	-17	6.638	10.778	-4.140	12.211
2022	-12.323	16.021	-28.344	14.055	18.772	-4.717	7.558	13.193	-5.636	36	-95	8.731	-8.826	-9.201
2023	-12.789	-4.415	-8.374	8.765	18.377	-9.612	5.375	3.924	1.451	-1.757	-2.694	2.549	-5.243	6.788
2024	-11.930	-4.826	-7.104	3.592	12.521	-8.930	6.756	4.768	1.988	-521	3.640	703	2.937	-2.579
2023 Oct	-3.629	1.486	-5.114	617	1.623	-1.007	-2.398	651	-3.050	186	-690	1.961	-2.652	1.408
Nov	-967	-1.518	552	-528	1.743	-2.271	1.646	-148	1.794	291	479	-552	1.031	-293
Dic	-697	-4.872	4.176	2.109	-1.999	4.108	-1.266	-488	-777	-28	-2.918	-433	-2.485	3.358
2024 Ene	2.450	3.305	-855	1.048	1.832	-784	456	2.701	-2.245	-183	2.955	632	2.323	34
Feb	-1.608	-1.542	-66	840	1.233	-393	500	814	-314	179	-496	-934	439	24
Mar	-814	-2.214	1.400	329	1.340	-1.011	136	-1.076	1.212	18	1.234	-577	1.811	-630
Abr	-2.923	734	-3.657	-245	2.312	-2.556	-114	-453	339	271	702	1.012	-310	-1.401
May	272	550	-278	601	1.185	-584	1.901	1.178	722	-205	-1.118	581	-1.698	1.487
Jun	-3.212	-3.496	283	4	-97	100	1.655	-685	2.340	-36	-1.035	-869	-166	-1.955
Jul	-2.286	993	-3.279	-2.845	889	-3.734	745	1.400	-655	39	712	615	97	974
Ago	603	-1.085	1.689	1.026	1.888	-861	1.016	-1.042	2.058	-79	146	-331	476	94
Sep	-1.499	1.235	-2.734	340	4	336	713	1.470	-757	-194	156	1.168	-1.012	-1.108
Oct	243	-991	1.234	1.232	608	624	-25	982	-1.008	-88	939	-994	1.933	-228
Nov	-1.081	-1.270	189	409	1.477	-1.068	195	-468	663	-72	-277	-652	375	291
Dic	-2.074	-1.045	-1.029	852	-150	1.002	-421	-55	-366	-171	-280	1.052	-1.332	-161
2025 Ene	2.704	1.515	1.188	477	771	-294	2.161	908	1.253	-137	1.821	1.256	565	-198
Feb	-1.402	111	-1.513	692	2.084	-1.392	1.816	732	1.084	-124	-2.228	-1.082	-1.146	65
Mar	133	2.226	-2.094	968	877	91	1.858	2.205	-347	-451	-771	494	-1.264	-122
Abr	615	1.603	-988	374	1.951	-1.577	999	-72	1.071	-439	1.556	1.415	142	-184
May	-303	1.403	-1.706	-78	1.211	-1.289	198	584	-386	-30	750	873	-123	122
Jun	-1.163	716	-1.880	743	778	-35	2.313	843	1.470	-158	-3.029	287	-3.316	159
Jul	1.033	2.197	-1.165	473	1.798	-1.325	716	1.143	-427	-70	1.221	624	597	61
Ago	-1.408	511	-1.919	1.100	1.575	-475	1.923	-304	2.228	64	-3.258	556	-3.815	78
Sep	1.772	4.744	-2.972	720	1.327	-608	1.057	1.890	-834	-91	810	2.785	-1.975	535

Cuenta financiera
(millones de dólares)

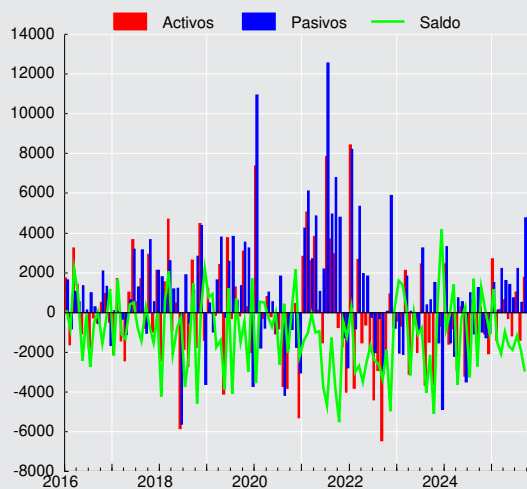



CUADRO 4.3.1
Cuenta financiera de la balanza de pagos, inversión directa
(Millones de dólares)

	Activos				Pasivos				Saldo
	Participaciones en el capital	Instrumentos de deuda	Reinversión de utilidades	Total	Participaciones en el capital	Instrumentos de deuda	Reinversión de utilidades	Total	
2021	8.320	2.342	3.911	14.573	11.605	-979	4.551	15.177	-604
2022	5.876	1.424	6.755	14.055	10.344	485	7.943	18.772	-4.717
2023	5.777	951	2.037	8.765	9.023	1.975	7.379	18.377	-9.612
2024	-9	1.716	1.885	3.592	5.927	-433	7.028	12.521	-8.930
2023 Oct	287	14	317	617	272	254	1.097	1.623	-1.007
Nov	-538	180	-170	-528	716	51	977	1.743	-2.271
Dic	1.741	70	297	2.109	-1.836	649	-813	-1.999	4.108
2024 Ene	490	26	532	1.048	207	606	1.019	1.832	-784
Feb	166	241	433	840	409	322	502	1.233	-393
Mar	792	62	-525	329	251	210	880	1.340	-1.011
Abr	-45	-271	71	-245	445	737	1.130	2.312	-2.556
May	245	361	-4	601	514	143	529	1.185	-584
Jun	135	285	-416	4	313	-131	-279	-97	100
Jul	-3.488	350	293	-2.845	156	-119	852	889	-3.734
Ago	592	211	223	1.026	312	318	1.258	1.888	-861
Sep	100	-33	273	340	314	-456	145	4	336
Oct	536	307	389	1.232	1.473	-1.776	911	608	624
Nov	53	34	322	409	403	104	970	1.477	-1.068
Dic	416	143	293	852	1.129	-390	-888	-150	1.002
2025 Ene	193	18	265	477	150	37	584	771	-294
Feb	270	90	332	692	1.025	-285	1.344	2.084	-1.392
Mar	417	484	67	968	419	-400	858	877	91
Abr	69	140	166	374	433	60	1.458	1.951	-1.577
May	131	-249	40	-78	460	150	601	1.211	-1.289
Jun	129	325	289	743	585	226	-34	778	-35
Jul	221	-118	370	473	271	349	1.178	1.798	-1.325
Ago	613	55	432	1.100	236	-19	1.358	1.575	-475
Sep	230	82	408	720	705	79	544	1.327	-608

CUADRO 4.3.2
Cuenta financiera de la balanza de pagos, inversión de cartera
(Millones de dólares)

	Activos					Pasivos					Saldo
	Títulos de participación en el capital	Títulos de deuda			Total	Títulos de participación en el capital	Títulos de deuda			Total	
		Corto plazo	Largo plazo	Total			Corto plazo	Largo plazo	Total		
2021	6.733	-3.812	-2.756	-6.568	165	2.593	-326	30.542	30.217	32.810	-32.645
2022	-5.177	3.636	9.098	12.734	7.558	7.739	749	4.705	5.455	13.193	-5.636
2023	4.015	-2.234	3.594	1.359	5.375	-1.416	-356	5.696	5.340	3.924	1.451
2024	11.665	-557	-4.351	-4.908	6.756	-784	-842	6.394	5.552	4.768	1.988
2023 Oct	-975	-312	-1.111	-1.423	-2.398	-27	-116	795	679	651	-3.050
Nov	1.626	-1.147	1.166	19	1.646	-180	-307	339	32	-148	1.794
Dic	-440	-108	-717	-825	-1.266	-194	-67	-227	-294	-488	-777
2024 Ene	1.347	-145	-747	-892	456	-130	-277	3.108	2.831	2.701	-2.245
Feb	776	-465	189	-276	500	164	-237	887	650	814	-314
Mar	850	-782	68	-714	136	2	-207	-871	-1.078	-1.076	1.212
Abr	105	274	-493	-219	-114	-145	53	-361	-308	-453	339
May	1.730	249	-79	171	1.901	-52	217	1.014	1.231	1.178	722
Jun	1.456	704	-505	199	1.655	-165	-63	-457	-520	-685	2.340
Jul	1.378	-69	-563	-633	745	-47	-25	1.472	1.447	1.400	-655
Ago	1.149	167	-299	-132	1.016	-428	-53	-562	-614	-1.042	2.058
Sep	1.180	-85	-382	-467	713	-41	-146	1.657	1.511	1.470	-757
Oct	551	1.096	-1.673	-576	-25	235	-86	833	747	982	-1.008
Nov	1.137	-1.080	137	-943	195	-205	-11	-251	-263	-468	663
Dic	5	-423	-3	-426	-421	28	-9	-73	-83	-55	-366
2025 Ene	1.589	181	391	572	2.161	56	592	260	852	908	1.253
Feb	1.454	-570	932	362	1.816	-152	89	794	883	732	1.084
Mar	1.086	326	446	772	1.858	-194	96	2.304	2.400	2.205	-347
Abr	-669	987	680	1.667	999	-148	184	-108	76	-72	1.071
May	946	-1.361	614	-747	198	-135	113	606	719	584	-386
Jun	1.242	844	227	1.071	2.313	-220	432	631	1.063	843	1.470
Jul	1.000	-396	111	-284	716	-381	-230	1.753	1.524	1.143	-427
Ago	2.127	178	-382	-204	1.923	-456	43	108	151	-304	2.228
Sep	2.122	-610	-456	-1.066	1.057	-428	229	2.090	2.319	1.890	-834

CUADRO 4.3.3
Cuenta financiera de la balanza de pagos, otra inversión
(Millones de dólares)

	Activos						Pasivos						Saldo
	Otras participaciones de capital	Créditos comerciales	Préstamos	Moneda y depósitos	Otros activos	Total	Créditos comerciales	Préstamos	Moneda y depósitos	Otros pasivos	Asignaciones DEG	Total	
2021	0	6.048	120	1.142	-672	6.638	3.525	4.782	93	-0	2.378	10.778	-4.140
2022	500	39	1.590	-2.098	-125	-95	-1.312	6.105	3.923	0	15	8.731	-8.826
2023	1	-3.119	178	284	-38	-2.694	-1.055	7.285	-3.689	0	8	2.549	-5.243
2024	30	2.149	135	1.340	-13	3.640	868	717	-877	-0	-5	703	2.937
2023 Oct	0	-70	-222	-393	-6	-690	316	1.877	-243	0	12	1.961	-2.652
Nov	0	-285	181	589	-6	479	-424	475	-580	0	-23	-552	1.031
Dic	0	54	-105	-2.827	-40	-2.918	-345	206	-306	0	12	-433	-2.485
2024 Ene	0	1.725	-144	1.356	18	2.955	232	524	-136	-0	12	632	2.323
Feb	0	-217	72	-345	-6	-496	-205	-787	81	0	-24	-934	439
Mar	0	-209	252	1.199	-9	1.234	-249	-243	-97	0	12	-577	1.811
Abr	0	-107	-240	1.055	-6	702	276	620	105	0	11	1.012	-310
May	0	69	-354	-827	-6	-1.118	109	467	27	-0	-22	581	-1.698
Jun	0	-244	217	-998	-10	-1.035	-484	-151	-245	0	11	-869	-166
Jul	0	134	203	381	-6	712	672	137	-205	0	11	615	97
Ago	30	65	-299	316	34	146	100	-235	-173	0	-23	-331	476
Sep	0	-132	250	46	-8	156	-364	1.398	123	-0	10	1.168	-1.012
Oct	0	291	132	520	-4	939	581	-1.509	-76	0	10	-994	1.933
Nov	0	-238	30	-62	-7	-277	-94	-351	-186	0	-21	-652	375
Dic	0	1.014	16	-1.303	-6	-280	295	845	-96	0	9	1.052	-1.332
2025 Ene	0	1.559	-257	522	-3	1.821	238	499	511	-0	9	1.256	565
Feb	0	-226	-100	-1.899	-3	-2.228	-505	-170	-388	0	-19	-1.082	-1.146
Mar	0	-498	110	-380	-3	-771	56	362	67	0	9	494	-1.264
Abr	0	-106	24	1.641	-3	1.556	280	848	278	0	8	1.415	142
May	0	-581	385	949	-3	750	14	570	306	-0	-17	873	-123
Jun	27	-200	-36	-2.816	-3	-3.029	215	-352	416	0	8	287	-3.316
Jul	0	-362	-79	1.666	-3	1.221	742	410	-536	0	9	624	597
Ago	0	-258	-10	-3.023	33	-3.258	-382	790	165	0	-17	556	-3.815
Sep	0	477	-222	557	-3	810	243	2.386	149	-0	8	2.785	-1.975



CUADRO 4.3.4

Cuenta financiera de la balanza de pagos, por sector institucional, flujos netos

(Millones de dólares)

	Gobierno General			Banco Central				Bancos				
	Inversión de cartera	Otra inversión	Total	Inversión de cartera	Otra inversión	Activos de reservas	Total	Inversión directa	Inversión de cartera	Derivados financieros	Otra inversión	Total
2021	-24.355	-2.258	-26.613	23	-2.381	12.211	9.853	-1.778	-2.492	78	-2.864	-7.055
2022	4.471	72	4.543	-578	488	-9.201	-9.292	-1.210	174	-199	-4.112	-5.347
2023	-6.221	-1.002	-7.224	392	-6	6.788	7.174	-562	47	-1.873	1.251	-1.138
2024	-4.226	-95	-4.321	236	15	-2.579	-2.329	-830	-1.761	-1.020	1.466	-2.145
2023 Oct	-613	146	-466	71	-17	1.408	1.461	-74	-337	83	-110	-438
Nov	26	-111	-85	45	17	-293	-231	45	547	-0	428	1.020
Dic	-127	-72	-199	28	-20	3.358	3.366	-74	362	-15	-896	-623
2024 Ene	-1.997	-13	-2.010	236	-17	34	252	-47	-384	-160	-245	-835
Feb	280	-6	274	0	18	24	42	-66	-195	30	501	270
Mar	649	5	655	0	-17	-630	-647	-109	-570	-40	1.543	823
Abr	-192	36	-156	0	-16	-1.401	-1.417	-55	347	32	1.213	1.537
May	341	-19	321	0	16	1.487	1.503	-18	-610	-211	-1.822	-2.661
Jun	-501	-2	-502	0	-15	-1.955	-1.971	-143	67	-31	-489	-596
Jul	-1.883	-21	-1.904	0	-17	974	957	15	-268	-80	186	-146
Ago	115	-16	99	0	85	94	179	-61	193	-168	-270	-307
Sep	-208	168	-40	0	-11	-1.108	-1.118	-43	-445	-186	1.026	351
Oct	-679	-141	-820	0	-13	-228	-241	-111	1.089	-71	688	1.594
Nov	-271	-23	-294	0	14	291	305	-121	-424	-140	-202	-886
Dic	119	-61	58	0	-11	-161	-173	-71	-562	6	-662	-1.289
2025 Ene	-1.154	7	-1.147	-100	-12	-198	-310	37	942	30	-646	363
Feb	-764	-54	-818	105	16	65	186	-32	-24	-12	-364	-432
Mar	177	-4	173	0	-11	-122	-133	-17	-398	-69	-158	-641
Abr	-545	42	-503	0	-12	-184	-196	-83	1.099	-180	1.461	2.297
May	-318	-13	-331	-106	10	122	25	-90	-1.089	-20	-639	-1.838
Jun	-99	1	-99	-181	17	159	-5	-21	183	-126	-2.796	-2.760
Jul	-1.983	79	-1.904	189	-12	61	238	-139	-343	-111	2.079	1.486
Ago	-407	-11	-419	-83	51	78	46	-94	50	-3	-2.771	-2.818
Sep	-2.156	304	-1.852	-101	-11	535	424	-31	-273	-2	-1.116	-1.422

CUADRO 4.3.5

Cuenta financiera de la balanza de pagos, por sector institucional, flujos netos (continuación)

(Millones de dólares)

	Fondos de pensiones				Otras sociedades financieras (1)					Empresas no financieras y hogares				
	Inversión de cartera	Derivados financieros	Otra inversión	Total	Inversión directa	Inversión de cartera	Derivados financieros	Otra inversión	Total	Inversión directa	Inversión de cartera	Derivados financieros	Otra inversión	Total
2021	-3.233	-356	101	-3.488	464	4.310	-10	-276	4.488	710	-6.899	270	3.537	-2.381
2022	-1.816	237	-238	-1.817	-2.533	-3.405	48	12	-5.878	-974	-4.481	-50	-5.048	-10.553
2023	9.516	26	344	9.885	-1.309	-875	12	-10	-2.182	-7.741	-1.408	78	-5.820	-14.891
2024	6.286	580	-123	6.743	-547	2.302	73	124	1.951	-7.552	-848	-153	1.549	-7.004
2023 Oct	-791	102	-193	-882	-84	-353	11	-199	-625	-848	-1.027	-9	-2.279	-4.164
Nov	460	238	-90	608	-95	33	7	-132	-187	-2.221	683	46	919	-572
Dic	352	-27	305	630	34	-141	2	-170	-274	4.149	-1.252	12	-1.633	1.275
2024 Ene	812	-26	-223	564	6	435	10	116	567	-743	-1.348	-7	2.705	608
Feb	284	161	-83	361	-397	709	3	-8	307	70	-1.392	-15	16	-1.321
Mar	614	77	114	805	236	322	6	40	603	-1.138	197	-26	126	-840
Abr	406	247	463	1.116	27	147	15	24	213	-2.529	-369	-22	-2.029	-4.949
May	1.338	14	-679	674	10	61	6	-87	-9	-576	-408	-14	893	-106
Jun	123	21	533	677	281	236	1	-17	502	-38	2.415	-27	-175	2.174
Jul	514	140	-410	244	-155	-227	4	24	-355	-3.594	1.208	-25	336	-2.075
Ago	479	65	-139	405	-273	404	6	134	271	-527	866	19	683	1.042
Sep	985	-39	73	1.018	-197	75	6	-101	-217	576	-1.164	26	-2.166	-2.728
Oct	-450	-28	-51	-528	98	-73	4	-57	-28	637	-894	7	1.507	1.257
Nov	1.401	61	516	1.978	-298	-60	8	56	-295	-649	17	-1	14	-619
Dic	-220	-114	-237	-571	115	273	5	1	393	958	24	-68	-360	553
2025 Ene	1.757	-149	1	1.609	-246	349	14	-6	110	-85	-542	-31	1.221	563
Feb	1.563	-74	-1.100	388	-256	378	-3	-78	41	-1.104	-173	-35	433	-878
Mar	1.430	-361	-105	964	-258	-254	-7	125	-394	366	-1.303	-15	-1.112	-2.063
Abr	984	-267	-376	342	-80	-243	3	-31	-351	-1.414	-224	5	-942	-2.576
May	1.148	-60	285	1.374	125	-2	8	53	184	-1.325	-18	42	181	-1.119
Jun	1.327	-98	-462	767	-129	139	2	-44	-31	114	101	65	-32	249
Jul	788	-34	494	1.249	113	407	7	-48	478	-1.298	514	67	-1.994	-2.711
Ago	1.957	13	-988	982	-252	3	0	-16	-264	-130	707	55	-79	553
Sep	842	-62	-65	715	-239	631	5	1	398	-337	223	-31	-1.088	-1.234

CUADRO 4.3.6**Cuenta financiera de la balanza de pagos, por sector institucional, Gobierno general y Banco Central**

(Millones de dólares)

	Gobierno General						Banco Central					
	Activos			Pasivos			Activos			Pasivos		
	Inversión de cartera	Otra inversión	Total	Inversión de cartera	Otra inversión	Total	Activos de reservas	Otra inversión	Total	Inversión de cartera	Otra inversión	Total
2021	-7.335	-1.620	-8.955	17.020	638	17.658	12.211	1	12.213	-23	2.382	2.359
2022	8.529	376	8.905	4.058	305	4.362	-9.201	504	-8.698	578	16	594
2023	-2.419	-601	-3.020	3.802	401	4.204	6.788	1	6.789	-392	7	-385
2024	-1.874	142	-1.732	2.352	237	2.589	-2.579	8	-2.571	-236	-7	-242
2023 Oct	301	127	428	914	-19	894	1.408	-6	1.402	-71	11	-59
Nov	-268	-117	-386	-294	-6	-300	-293	-6	-298	-45	-22	-67
Dic	-126	-54	-181	1	17	18	3.358	-6	3.352	-28	14	-14
2024 Ene	-667	-10	-676	1.330	4	1.334	34	-6	28	-236	12	-224
Feb	123	6	129	-157	12	-145	24	-6	19	0	-23	-23
Mar	-70	4	-66	-719	-1	-720	-630	-6	-635	0	12	12
Abr	7	25	31	198	-11	187	-1.401	-6	-1.406	0	11	11
May	-48	-16	-64	-389	4	-385	1.487	-6	1.481	0	-22	-22
Jun	-280	9	-272	220	10	230	-1.955	-6	-1.961	0	10	10
Jul	41	-10	31	1.924	11	1.935	974	-6	968	0	11	11
Ago	196	-12	184	81	4	85	94	64	158	0	-21	-21
Sep	-81	164	83	127	-3	123	-1.108	-3	-1.111	0	7	7
Oct	-413	-159	-572	266	-19	247	-228	-4	-232	0	9	9
Nov	-329	108	-221	-57	131	74	291	-7	284	0	-21	-21
Dic	-353	33	-320	-472	95	-377	-161	-3	-164	0	8	8
2025 Ene	318	10	328	1.472	3	1.475	-198	-3	-201	100	9	109
Feb	-222	-49	-271	542	4	547	65	-3	62	-105	-19	-123
Mar	27	7	35	-150	11	-139	-122	-3	-125	0	8	8
Abr	-201	2	-199	344	-40	304	-184	-3	-187	0	9	9
May	-40	-16	-55	279	-3	276	122	-3	119	106	-13	93
Jun	369	5	375	469	4	473	159	24	183	181	7	189
Jul	-117	-4	-121	1.866	-83	1.784	61	-3	58	-189	9	-180
Ago	-160	-8	-168	247	4	250	78	33	111	83	-18	65
Sep	-477	309	-168	1.679	5	1.684	535	-3	532	101	8	109

CUADRO 4.3.7**Cuenta financiera de la balanza de pagos, por sector institucional, bancos**

(Millones de dólares)

	Bancos									
	Activos					Pasivos				
	Inversión directa	Inversión de cartera	Derivados financieros	Otra inversión	Total	Inversión directa	Inversión de cartera	Derivados financieros	Otra inversión	Total
2021	127	1.781	-9.079	-281	-7.453	1.905	4.272	-9.157	2.583	-398
2022	868	-157	-18.644	704	-17.229	2.079	-331	-18.445	4.816	-11.882
2023	445	-44	-24.659	-125	-24.384	1.007	-91	-22.786	-1.376	-23.246
2024	354	-476	-17.693	-181	-17.996	1.184	1.285	-16.673	-1.647	-15.851
2023 Oct	17	-319	-2.084	486	-1.900	91	18	-2.167	596	-1.462
Nov	124	142	-1.921	217	-1.438	79	-405	-1.920	-211	-2.458
Dic	19	55	-1.583	-1.719	-3.228	93	-308	-1.568	-823	-2.605
2024 Ene	22	-277	-1.676	-447	-2.377	69	107	-1.516	-202	-1.542
Feb	17	330	-2.194	-291	-2.138	83	526	-2.224	-792	-2.408
Mar	25	-749	-1.496	1.120	-1.100	135	-178	-1.456	-423	-1.923
Abr	27	68	-1.423	1.577	249	82	-280	-1.455	365	-1.288
May	25	203	-2.059	-1.779	-3.610	43	813	-1.848	43	-949
Jun	21	32	-1.483	-447	-1.877	164	-35	-1.452	41	-1.281
Jul	28	-243	-1.299	-314	-1.828	13	25	-1.219	-500	-1.682
Ago	32	94	-1.325	-196	-1.395	94	-99	-1.157	74	-1.088
Sep	81	-23	-1.093	1.523	487	124	422	-908	498	136
Oct	18	816	-1.257	-10	-433	129	-273	-1.185	-698	-2.027
Nov	22	-727	-1.324	-500	-2.528	143	-303	-1.184	-298	-1.642
Dic	34	-1	-1.064	-418	-1.448	106	561	-1.070	245	-158
2025 Ene	30	-29	-790	-64	-853	-7	-971	-820	583	-1.215
Feb	29	106	-1.232	-773	-1.869	61	130	-1.220	-409	-1.437
Mar	102	-170	-1.003	-268	-1.340	119	228	-935	-111	-699
Abr	29	911	-1.378	2.333	1.895	112	-188	-1.198	872	-402
May	38	-1.140	-870	201	-1.771	128	-52	-849	840	67
Jun	34	477	-607	-2.341	-2.437	55	294	-481	455	323
Jul	30	-253	-874	1.216	118	169	90	-764	-863	-1.368
Ago	41	91	-752	-2.170	-2.790	135	41	-749	601	28
Sep	48	-200	-724	585	-292	79	73	-722	1.701	1.130

**CUADRO 4.3.8****Cuenta financiera de la balanza de pagos, por sector institucional, fondos de pensiones**

(Millones de dólares)

	Fondos de pensiones				
	Activos				Pasivos
	Inversión de cartera	Derivados financieros	Otra inversión	Total	Derivados financieros
2021	-3.233	-2.658	101	-5.790	-2.302
2022	-1.816	-4.626	-238	-6.680	-4.863
2023	9.516	-5.304	344	4.555	-5.330
2024	6.286	-4.273	-123	1.890	-4.853
2023 Oct	-791	-388	-193	-1.372	-490
Nov	460	-282	-90	87	-520
Dic	352	-312	305	346	-285
2024 Ene	812	-311	-223	278	-286
Feb	284	-205	-83	-4	-366
Mar	614	-278	114	450	-356
Abr	406	-342	463	527	-589
May	1.338	-309	-679	351	-323
Jun	123	-313	533	342	-335
Jul	514	-388	-410	-285	-529
Ago	479	-250	-139	90	-315
Sep	985	-403	73	655	-364
Oct	-450	-334	-51	-834	-305
Nov	1.401	-290	516	1.628	-351
Dic	-220	-849	-237	-1.307	-736
2025 Ene	1.757	-668	1	1.090	-519
Feb	1.563	-396	-1.100	67	-321
Mar	1.430	-650	-105	675	-289
Abr	984	-634	-376	-26	-367
May	1.148	-378	285	1.055	-319
Jun	1.327	-392	-462	473	-294
Jul	788	-376	494	906	-343
Ago	1.957	-425	-988	544	-438
Sep	842	-502	-65	275	-440

**CUADRO 4.3.9****Cuenta financiera de la balanza de pagos, por sector institucional, otras sociedades financieras (1)**

(Millones de dólares)

	Activos					Pasivos				
	Inversión directa	Inversión de cartera	Derivados financieros	Otra inversión	Total	Inversión directa	Inversión de cartera	Derivados financieros	Otra inversión	Total
2021	-569	4.387	-73	-187	3.558	-1.033	77	-63	90	-930
2022	-532	-3.481	-80	150	-3.942	2.002	-75	-128	138	1.936
2023	-369	-967	-87	203	-1.220	940	-92	-99	213	961
2024	161	2.565	-36	329	3.018	708	262	-109	205	1.067
2023 Oct	-68	-344	-5	-56	-474	16	9	-16	142	152
Nov	-64	20	-3	-6	-52	31	-13	-10	126	135
Dic	-53	-175	-5	-37	-270	-87	-35	-7	132	4
2024 Ene	85	435	-2	78	596	79	0	-12	-38	30
Feb	67	703	-4	66	832	465	-6	-7	74	525
Mar	90	328	-1	38	456	-145	7	-6	-2	-147
Abr	2	25	-1	45	71	-24	-122	-16	21	-142
May	2	168	-3	32	199	-8	107	-10	119	208
Jun	-16	240	-4	9	230	-297	4	-5	26	-272
Jul	-21	112	-9	32	114	134	339	-13	9	469
Ago	-20	383	-3	23	383	253	-21	-9	-110	113
Sep	-31	12	-1	13	-7	165	-62	-7	114	210
Oct	31	-53	-2	7	-17	-67	20	-7	64	11
Nov	-6	-59	-2	-17	-84	292	1	-10	-73	211
Dic	-23	269	-3	2	245	-138	-4	-8	1	-149
2025 Ene	-67	357	-2	-3	286	179	8	-15	4	176
Feb	-24	387	-8	2	357	231	9	-5	80	316
Mar	-37	-255	-14	-1	-307	221	-1	-7	-126	87
Abr	43	-245	-6	0	-207	123	-1	-9	31	144
May	-11	-1	-1	-0	-14	-136	1	-9	-53	-198
Jun	-2	163	-3	0	158	126	24	-5	44	189
Jul	2	405	-8	0	400	-111	-2	-14	48	-78
Ago	11	49	-6	1	55	262	46	-6	17	320
Sep	-1	624	-3	0	620	238	-8	-8	-1	222

CUADRO 4.3.10**Cuenta financiera de la balanza de pagos, por sector institucional, empresas no financieras y hogares**

(Millones de dólares)

	Activos					Pasivos				
	Inversión directa	Inversión de cartera	Derivados financieros	Otra inversión	Total	Inversión directa	Inversión de cartera	Derivados financieros	Otra inversión	Total
2021	15.015	4.564	-864	8.623	27.339	14.305	11.463	-1.134	5.086	29.720
2022	13.718	4.483	-1.289	-1.591	15.320	14.692	8.964	-1.240	3.457	25.873
2023	8.689	-710	-972	-2.515	4.492	16.430	697	-1.050	3.304	19.382
2024	3.077	256	-1.337	3.464	5.461	10.630	1.104	-1.184	1.915	12.465
2023 Oct	669	-1.245	-88	-1.048	-1.713	1.517	-219	-78	1.231	2.451
Nov	-589	1.292	-64	481	1.120	1.633	609	-111	-438	1.692
Dic	2.143	-1.372	-80	-1.407	-716	-2.006	-119	-92	226	-1.991
2024 Ene	941	152	-53	3.561	4.601	1.684	1.500	-46	856	3.993
Feb	755	-940	-73	-188	-446	686	452	-58	-205	875
Mar	214	12	-109	-37	81	1.351	-185	-83	-163	921
Abr	-275	-618	-99	-1.402	-2.394	2.254	-249	-77	627	2.555
May	574	239	-228	1.330	1.915	1.150	648	-214	437	2.021
Jun	-2	1.541	-80	-1.132	326	36	-874	-53	-957	-1.847
Jul	-2.852	320	-176	1.420	-1.288	742	-888	-151	1.084	787
Ago	1.014	-136	-100	405	1.182	1.541	-1.003	-120	-278	140
Sep	290	-180	-102	-1.614	-1.606	-286	983	-128	552	1.122
Oct	1.183	74	-82	1.156	2.331	546	968	-89	-351	1.074
Nov	394	-93	-84	-377	-160	1.043	-109	-83	-391	459
Dic	841	-116	-148	343	919	-118	-140	-80	703	366
2025 Ene	513	-243	-96	1.879	2.053	598	298	-65	658	1.490
Feb	687	-18	-112	-305	253	1.791	154	-77	-738	1.130
Mar	903	826	-133	-401	1.195	537	2.129	-118	711	3.258
Abr	301	-451	-112	-400	-661	1.716	-227	-117	542	1.915
May	-105	232	-46	283	364	1.220	250	-88	102	1.484
Jun	711	-23	-348	-255	85	597	-124	-413	-223	-163
Jul	441	-108	-179	-482	-328	1.740	-622	-246	1.512	2.383
Ago	1.049	-14	-69	-126	840	1.178	-721	-123	-47	286
Sep	673	268	-120	-17	805	1.010	45	-88	1.072	2.039

Posición de Inversión Internacional

CUADRO 4.4
Posición de inversión internacional, resumen por categoría funcional
(Millones de dólares)

	Inversión directa			Inversión de cartera			Derivados financieros netos	Otra inversión			Activos de reservas	Total			
	Activos	Pasivos	Neto	Activos	Pasivos	Neto		Activos	Pasivos	Neto		Activos	Pasivos	Neto	
	Posiciones														
	2022	154.002	269.368	-115.367	174.888	125.536	49.352	222	41.856	77.173	-35.317	39.154	436.115	498.071	-61.955
	2023	161.140	283.757	-122.617	186.317	133.376	52.940	899	39.175	79.677	-40.502	46.353	455.549	518.476	-62.927
	2024	161.832	285.790	-123.958	195.103	132.982	62.122	-2.045	42.816	79.980	-37.164	44.421	468.325	524.950	-56.625
	2023 III IV	160.844	280.714	-119.870	180.600	125.056	55.544	-1.523	42.297	78.497	-36.201	41.402	449.186	509.833	-60.647
	2024 I II III IV	161.140	283.757	-122.617	186.317	133.376	52.940	899	39.175	79.677	-40.502	46.353	455.549	518.476	-62.927
		162.818	279.769	-116.950	188.809	132.431	56.378	-644	42.868	78.460	-35.592	45.716	464.246	515.339	-51.094
		161.850	284.209	-122.360	191.398	131.698	59.700	379	41.418	79.250	-37.832	44.063	462.657	518.706	-56.049
		160.946	291.806	-130.859	200.672	140.710	59.963	3.635	42.440	81.082	-38.642	45.629	476.493	536.768	-60.275
		161.832	285.790	-123.958	195.103	132.982	62.122	-2.045	42.816	79.980	-37.164	44.421	468.325	524.950	-56.625
	2025 I II	165.123	299.718	-134.595	199.748	142.445	57.303	567	44.100	78.276	-34.175	45.066	477.496	543.330	-65.834
		167.393	307.572	-140.179	211.696	148.618	63.078	2.283	43.395	81.089	-37.694	46.398	492.869	558.982	-66.113
	Transacciones														
	2022	14.055	18.772	-4.717	7.558	13.193	-5.636	36	-95	8.731	-8.826	-9.201	-12.323	16.021	-28.344
	2023	8.765	18.377	-9.612	5.375	3.924	1.451	-1.757	-2.694	2.549	-5.243	6.788	-12.789	-4.415	-8.374
	2024	3.592	12.521	-8.930	6.756	4.768	1.988	-521	3.640	703	2.937	-2.579	-11.930	-4.826	-7.104
	2023 III IV	1.085	6.438	-5.353	1.010	4.378	-3.368	-574	1.151	1.026	126	2.186	-2.722	4.261	-6.983
		2.198	1.367	830	-2.018	15	-2.033	450	-3.130	976	-4.106	4.473	-5.292	-4.905	-387
		2.217	4.405	-2.189	1.092	2.440	-1.348	14	3.693	-880	4.573	-572	27	-451	478
		360	3.400	-3.040	3.443	41	3.402	30	-1.450	724	-2.174	-1.869	-5.863	-2.212	-3.651
		-1.478	2.780	-4.259	2.474	1.828	646	-233	1.014	1.452	-438	-40	-3.182	1.143	-4.324
	2024 I II III IV	2.494	1.936	558	-252	460	-711	-331	383	-594	977	-98	-2.912	-3.306	394
	2025 I II	2.137	3.732	-1.595	5.834	3.845	1.990	-712	-1.178	668	-1.846	-255	1.435	3.853	-2.418
		1.039	3.940	-2.902	3.511	1.356	2.155	-627	-722	2.575	-3.297	97	-851	3.722	-4.573
	Variación de precio														
	2022	-752	2.079	-2.830	-21.330	-18.957	-2.372	652	-1	0	-1	-1.954	-14.800	-8.295	-6.505
	2023	227	1.270	-1.042	6.030	4.326	1.703	-202	7	0	7	371	10.401	9.563	837
	2024	256	1.544	-1.288	7.145	723	6.422	-1.507	13	0	13	1.047	12.681	7.995	4.686
	2023 III IV	245	191	55	-3.597	-3.955	358	-273	-1	0	-1	-42	-1.890	-1.987	97
		-417	767	-1.184	6.024	6.430	-406	626	2	0	2	102	6.222	7.081	-859
		-33	1.150	-1.183	3.108	1.046	2.062	171	2	0	2	81	3.291	2.158	1.133
		91	-1.444	1.536	656	-1.658	2.314	188	4	0	4	257	2.782	-1.517	4.299
		125	671	-546	4.415	4.607	-191	2.370	3	0	3	820	9.189	6.733	2.456
	2024 I II III IV	72	1.167	-1.095	-1.034	-3.271	2.237	-4.236	4	0	4	-111	-2.581	621	-3.202
	2025 I II	44	3.550	-3.506	-796	3.588	-4.383	2.218	4	0	4	709	1.044	6.002	-4.958
		-48	2.180	-2.228	5.157	2.257	2.900	1.681	5	0	5	466	7.837	5.012	2.825
	Variación de tipo de cambio														
	2022	-1.900	-3.565	1.665	-4.705	-2.774	-1.932	1.261	-18	-86	68	-1.021	12.651	12.609	42
	2023	-1.649	-3.735	2.086	24	-253	277	2.636	6	-44	50	40	22.027	16.938	5.089
	2024	-3.156	-11.645	8.489	-5.114	-5.886	772	-916	-12	-400	389	-400	12.025	3.692	8.333
	2023 III IV	-1.368	-9.982	8.614	-1.897	-4.530	2.633	-970	-4	-475	471	-238	3.163	-7.347	10.511
		-1.468	1.537	-3.004	1.710	1.875	-164	1.346	6	203	-198	376	5.451	7.095	-1.644
		-506	-9.411	8.905	-1.708	-4.430	2.723	-1.728	-3	-338	335	-147	5.378	-4.712	10.090
		-1.420	2.657	-4.077	-1.509	885	-2.393	805	-4	66	-70	-41	1.493	7.268	-5.775
		451	4.228	-3.778	2.385	2.576	-192	1.120	5	380	-375	785	7.829	10.269	-2.440
	2024 I II III IV	-1.681	-9.119	7.438	-4.283	-4.917	634	-1.113	-10	-508	498	-998	-2.675	-9.133	6.458
	2025 I II	1.146	3.570	-2.424	1.698	2.176	-478	1.106	2	181	-179	190	6.363	8.149	-1.785
		1.279	1.734	-454	3.280	2.560	720	661	12	238	-226	769	8.387	6.918	1.470
	Otros ajustes														
	2022	-2.483	-1.642	-841	33	-83	116	-866	0	895	-895	0	4.536	7.023	-2.486
	2023	-206	-1.524	1.319	0	-157	157	0	0	0	-0	0	-206	-1.681	1.475
	2024	0	-388	388	0	-0	0	0	0	0	-0	0	0	-388	388
	2023 III IV	0	-51	51	0	-0	0	0	0	0	-0	0	0	-51	51
		-18	-628	611	0	0	-0	0	0	0	-0	0	-18	-628	611
		0	-133	133	0	0	-0	0	0	-0	0	0	0	-133	133
		0	-172	172	0	-0	0	0	0	0	-0	0	0	-172	172
		0	-83	83	0	-0	0	0	0	0	-0	0	0	-83	83
	2024 I II III IV	0	0	-0	0	-0	0	0	0	0	-0	0	0	0	-0
	2025 I II	-35	3.076	-3.111	-2.091	-145	-1.946	0	2.456	-2.554	5.009	0	329	377	-48
		0	-0	0	0	0	-0	0	0	-0	0	0	0	-0	0

**CUADRO 4.4.1****Posición de inversión internacional, detalle por categoría funcional**

(Millones de dólares)

	2022	2023	2024	2023 III	IV	2024 I	II	III	IV	2025 I	II
Inversión directa neto	-115.367	-122.617	-123.958	-119.870	-122.617	-116.950	-122.360	-130.859	-123.958	-134.595	-140.179
Activos	154.002	161.140	161.832	160.844	161.140	162.818	161.850	160.946	161.832	165.123	167.393
Acciones y otras participaciones en el capital y utilid. reinvert.	127.800	133.987	132.962	133.956	133.987	135.336	133.993	132.561	132.962	135.662	137.716
Instrumentos de deuda	26.202	27.153	28.869	26.889	27.153	27.482	27.857	28.385	28.869	29.461	29.677
Pasivos	269.368	283.757	285.790	280.714	283.757	279.769	284.209	291.806	285.790	299.718	307.572
Acciones y otras participaciones en el capital y utilid. reinvert.	216.185	228.948	232.104	227.117	228.948	224.460	227.970	235.392	232.104	243.191	250.347
Instrumentos de deuda	53.184	54.809	53.686	53.597	54.809	55.309	56.239	56.414	53.686	56.527	57.225
Inversión de cartera neto	49.352	52.940	62.122	55.544	52.940	56.378	59.700	59.963	62.122	57.303	63.078
Activos	174.888	186.317	195.103	180.600	186.317	188.809	191.398	200.672	195.103	199.748	211.696
Títulos de partic. en el capital	135.934	145.463	160.118	139.510	145.463	150.598	153.629	162.623	160.118	164.987	174.351
Títulos de deuda	38.954	40.853	34.986	41.090	40.853	38.210	37.770	38.050	34.986	34.761	37.344
Largo plazo	29.096	33.265	27.944	32.012	33.265	32.028	30.362	30.535	27.944	27.740	29.844
Corto plazo	9.858	7.588	7.042	9.078	7.588	6.182	7.407	7.514	7.042	7.020	7.500
Pasivos	125.536	133.376	132.982	125.056	133.376	132.431	131.698	140.710	132.982	142.445	148.618
Títulos de participac. en el capital	24.367	24.168	21.682	22.682	24.168	23.163	22.468	22.879	21.682	24.812	26.935
Títulos de deuda	101.169	109.208	111.299	102.375	109.208	109.268	109.230	117.831	111.299	117.633	121.683
Largo plazo	99.218	107.568	110.508	100.252	107.568	108.355	108.110	116.933	110.508	116.072	119.383
Corto plazo	1.951	1.640	791	2.123	1.640	913	1.120	897	791	1.561	2.300
Derivados neto	222	899	-2.045	-1.523	899	-644	379	3.635	-2.045	567	2.283
Otra inversión neto	-35.317	-40.502	-37.164	-36.201	-40.502	-35.592	-37.832	-38.642	-37.164	-34.175	-37.694
Activos	41.856	39.175	42.816	42.297	39.175	42.868	41.418	42.440	42.816	44.100	43.395
Otras participaciones de capital	2.982	3.001	3.098	749	754	754	757	794	792	799	836
Créditos comerciales	17.800	14.681	16.830	14.982	14.681	15.980	15.697	15.763	16.830	17.665	16.779
Préstamos	3.367	3.545	3.679	3.691	3.545	3.725	3.348	3.502	3.679	3.431	3.804
Moneda y depósitos	19.857	20.145	21.479	22.775	20.145	22.356	21.584	22.328	21.479	22.177	21.957
Otros activos	88	50	36	100	50	53	32	54	36	28	19
Pasivos	77.173	79.677	79.980	78.497	79.677	78.460	79.250	81.082	79.980	78.276	81.089
Créditos comerciales	9.410	8.356	9.223	8.808	8.356	8.133	8.034	8.441	9.223	9.013	9.523
Préstamos	57.537	64.824	65.195	62.086	64.824	63.984	65.006	66.584	65.195	63.449	64.639
Corto Plazo	6.326	7.550	7.335	6.750	7.550	6.735	6.935	7.025	7.335	9.710	10.965
Largo Plazo	51.212	57.274	57.860	55.336	57.274	57.249	58.071	59.559	57.860	53.739	53.673
Moneda y depósitos	6.869	3.179	2.301	4.308	3.179	3.027	2.914	2.660	2.301	2.491	3.491
Otros pasivos	0	0	0	0	0	0	0	0	0	0	0
Asignaciones DEG	3.356	3.319	3.261	3.295	3.319	3.316	3.296	3.397	3.261	3.324	3.437
Reservas	39.154	46.353	44.421	41.402	46.353	45.716	44.063	45.629	44.421	45.066	46.398
Oro monetario	14	16	21	15	16	17	18	21	21	24	26
DEG	3.265	3.353	3.413	3.319	3.353	3.430	3.455	3.510	3.413	3.466	3.586
Posición de reserva en el FMI	678	643	585	671	643	639	590	591	585	571	629
Otros activos de reserva	35.197	42.341	40.402	37.398	42.341	41.629	39.999	41.506	40.402	41.004	42.157
Moneda y depósitos	1.882	5.020	1.799	1.261	5.020	4.350	3.582	3.222	1.799	1.136	1.116
Valores	33.314	37.321	38.603	36.137	37.321	37.279	36.417	38.284	38.603	39.868	41.042
Otros activos	0	0	0	0	0	0	0	0	0	0	0
Total neto	-61.955	-62.927	-56.625	-60.647	-62.927	-51.094	-56.049	-60.275	-56.625	-65.834	-66.113
Total activos	436.115	455.549	468.325	449.186	455.549	464.246	462.657	476.493	468.325	477.496	492.869
Total pasivos	498.071	518.476	524.950	509.833	518.476	515.339	518.706	536.768	524.950	543.330	558.982

CUADRO 4.4.2
Posición de Inversión Internacional: Gobierno, Banco Central y Bancos
(Millones de dólares)

	Gobierno			Banco Central			Bancos		
	Activos	Pasivos	Neto	Activos	Pasivos	Neto	Activos	Pasivos	Neto
Posiciones									
2022	17.338	41.148	-23.810	39.943	4.057	35.886	40.269	75.060	-34.791
2023	14.668	47.191	-32.523	47.152	3.647	43.505	36.907	72.130	-35.223
2024	12.996	46.824	-33.827	45.236	3.343	41.893	37.279	71.063	-33.785
2023 III	14.169	42.845	-28.676	42.212	3.760	38.452	39.336	73.289	-33.953
IV	14.668	47.191	-32.523	47.152	3.647	43.505	36.907	72.130	-35.223
2024 I	14.016	45.821	-31.806	46.498	3.401	43.097	38.580	72.177	-33.597
II	13.629	45.540	-31.911	44.831	3.380	41.451	36.701	70.777	-34.076
III	14.679	50.879	-36.200	46.459	3.481	42.979	39.795	75.372	-35.577
IV	12.996	46.824	-33.827	45.236	3.343	41.893	37.279	71.063	-33.785
2025 I	13.230	49.969	-36.739	45.879	3.406	42.473	35.901	73.028	-37.127
II	13.994	52.740	-38.746	47.240	3.812	43.428	36.004	76.977	-40.972
Transacciones									
2022	8.905	4.362	4.543	-8.698	594	-9.292	-17.229	-11.882	-5.347
2023	-3.020	4.204	-7.224	6.789	-385	7.174	-24.384	-23.246	-1.138
2024	-1.732	2.589	-4.321	-2.571	-242	-2.329	-17.996	-15.851	-2.145
2023 III	-1.581	3.247	-4.828	2.236	-51	2.287	-5.972	-5.530	-441
IV	-139	612	-751	4.456	-140	4.596	-6.565	-6.525	-41
2024 I	-613	468	-1.081	-589	-236	-353	-5.615	-5.872	258
II	-304	32	-337	-1.886	-1	-1.885	-5.238	-3.518	-1.719
III	299	2.144	-1.846	15	-3	18	-2.735	-2.633	-102
IV	-1.113	-56	-1.057	-112	-3	-108	-4.409	-3.828	-582
2025 I	92	1.883	-1.791	-263	-6	-257	-4.061	-3.351	-711
II	120	1.053	-933	115	291	-176	-2.314	-12	-2.301
Variación de precio									
2022	-1.751	-7.863	6.112	-1.954	-3	-1.951	6.092	6.919	-827
2023	450	1.582	-1.132	378	2	376	2.418	5.103	-2.686
2024	444	-906	1.350	1.060	1	1.059	2.424	2.925	-500
2023 III	-353	-2.149	1.796	-43	1	-44	973	2.022	-1.049
IV	371	2.823	-2.452	105	1	104	242	1.209	-967
2024 I	146	-548	694	83	1	82	241	1.184	-943
II	12	-471	483	261	0	261	1.045	-336	1.381
III	458	2.219	-1.761	823	0	823	1.645	2.460	-815
IV	-172	-2.106	1.933	-108	0	-108	-507	-384	-123
2025 I	-16	411	-428	714	0	714	204	1.982	-1.779
II	328	258	70	471	-0	472	489	2.002	-1.513
Variación de tipo de cambio									
2022	-647	-1.026	379	-1.027	-178	-849	14.052	12.899	1.153
2023	-100	258	-358	41	-27	68	18.604	15.214	3.390
2024	-384	-2.051	1.666	-405	-63	-342	15.943	11.860	4.084
2023 III	-225	-1.463	1.238	-242	-73	-169	5.536	2.624	2.912
IV	267	911	-644	380	27	352	3.894	4.156	-263
2024 I	-186	-1.290	1.104	-149	-11	-137	7.047	4.735	2.312
II	-94	157	-251	-42	-20	-22	2.314	2.454	-141
III	293	975	-682	789	103	686	4.184	4.769	-585
IV	-398	-1.893	1.496	-1.004	-134	-870	2.399	-98	2.498
2025 I	158	958	-800	193	69	123	2.480	3.347	-866
II	316	1.460	-1.144	775	115	660	1.928	1.959	-31
Otros ajustes									
2022	0	4	-4	0	0	-0	7.301	9.378	-2.077
2023	0	-0	0	0	-0	0	-0	-1	1
2024	0	-0	0	0	-0	0	0	0	-0
2023 III	0	-0	0	0	0	-0	0	-0	0
IV	0	0	-0	0	0	-0	0	-0	0
2024 I	0	-0	0	0	0	-0	0	0	-0
II	0	-0	0	0	-0	0	0	0	-0
III	0	-0	0	0	0	-0	0	-0	0
IV	0	-0	0	0	-0	0	0	0	-0
2025 I	0	-107	107	0	0	-0	0	-13	13
II	0	0	-0	0	-0	0	0	0	-0

**CUADRO 4.4.3****Posición de Inversión Internacional: Fondos de pensiones, Otras sociedades financieras y, Empresas no financieras y hogares**

(Millones de dólares)

	Fondos de pensiones			Otras sociedades financieras (1)			Empresas no financieras y hogares		
	Activos	Pasivos	Neto	Activos	Pasivos	Neto	Activos	Pasivos	Neto
Posiciones									
2022	72.444	1.934	70.511	34.408	21.801	12.606	231.713	354.071	-122.358
2023	86.160	1.846	84.314	35.489	23.053	12.436	235.174	370.609	-135.435
2024	94.079	5.549	88.530	39.298	23.459	15.838	239.438	374.711	-135.273
2023 III	80.635	3.340	77.295	35.003	22.532	12.471	237.831	364.067	-126.236
IV	86.160	1.846	84.314	35.489	23.053	12.436	235.174	370.609	-135.435
2024 I	88.718	2.703	86.015	37.178	22.720	14.457	239.256	368.517	-129.261
II	91.414	3.757	87.657	38.002	22.894	15.107	238.079	372.358	-134.279
III	97.795	2.002	95.793	39.923	24.171	15.752	237.841	380.862	-143.021
IV	94.079	5.549	88.530	39.298	23.459	15.838	239.438	374.711	-135.273
2025 I	100.007	3.229	96.777	37.862	24.285	13.577	244.618	389.413	-144.795
II	110.015	3.234	106.781	39.209	24.614	14.595	246.407	397.606	-151.199
Transacciones									
2022	-6.680	-4.863	-1.817	-3.942	1.936	-5.878	15.320	25.873	-10.553
2023	4.555	-5.330	9.885	-1.220	961	-2.182	4.492	19.382	-14.891
2024	1.890	-4.853	6.743	3.018	1.067	1.951	5.461	12.465	-7.004
2023 III	431	-1.415	1.846	833	260	573	1.329	7.750	-6.420
IV	-939	-1.295	356	-797	290	-1.087	-1.308	2.153	-3.461
2024 I	723	-1.007	1.731	1.884	408	1.477	4.235	5.789	-1.553
II	1.220	-1.246	2.466	499	-207	705	-153	2.728	-2.881
III	460	-1.208	1.668	491	792	-302	-1.712	2.049	-3.761
IV	-513	-1.392	879	144	73	71	3.090	1.899	1.191
2025 I	1.832	-1.129	2.961	336	578	-242	3.500	5.878	-2.378
II	1.502	-981	2.482	-63	136	-199	-211	3.236	-3.447
Variación de precio									
2022	-14.204	553	-14.757	-3.439	-26	-3.413	457	-7.874	8.331
2023	3.875	957	2.918	2.526	108	2.418	753	1.811	-1.058
2024	5.689	3.471	2.218	1.367	49	1.318	1.696	2.455	-759
2023 III	-2.185	651	-2.836	-298	57	-355	16	-2.570	2.586
IV	4.261	-265	4.526	1.228	35	1.193	15	3.279	-3.263
2024 I	2.378	378	2.000	192	19	173	251	1.125	-874
II	820	585	235	395	-15	411	248	-1.280	1.528
III	4.252	-340	4.592	1.065	58	1.007	945	2.335	-1.390
IV	-1.761	2.848	-4.609	-286	-13	-273	253	276	-23
2025 I	-337	-1.221	884	72	8	64	408	4.821	-4.413
II	4.859	-145	5.003	1.114	6	1.108	576	2.892	-2.315
Variación de tipo de cambio									
2022	2.219	4.276	-2.057	-180	-74	-106	-1.765	-3.286	1.522
2023	5.285	4.286	999	-225	210	-434	-1.578	-3.003	1.424
2024	340	5.085	-4.745	-576	-536	-41	-2.893	-10.604	7.711
2023 III	-10	1.968	-1.978	-649	-851	203	-1.248	-9.552	8.304
IV	2.203	66	2.137	54	196	-142	-1.347	1.738	-3.085
2024 I	-543	1.486	-2.029	-388	-759	371	-404	-8.872	8.468
II	656	1.715	-1.059	-70	396	-466	-1.270	2.566	-3.836
III	1.669	-207	1.876	365	600	-235	529	4.029	-3.500
IV	-1.442	2.091	-3.533	-484	-773	289	-1.747	-8.326	6.579
2025 I	1.930	30	1.900	330	221	110	1.272	3.524	-2.252
II	3.648	1.130	2.518	296	188	109	1.424	2.066	-642
Otros ajustes									
2022	-301	-596	295	7	-510	517	-2.471	-1.253	-1.219
2023	0	0	0	0	-27	27	-206	-1.653	1.447
2024	0	0	0	0	-174	174	0	-214	214
2023 III	0	0	0	0	-0	0	0	-51	51
IV	0	0	0	0	-0	0	-18	-628	611
2024 I	0	0	0	0	0	-0	0	-133	133
II	0	0	0	0	0	-0	0	-172	172
III	0	0	0	0	-174	174	0	91	-91
IV	0	0	0	0	-0	0	0	0	-0
2025 I	2.503	0	2.503	-2.173	19	-2.193	0	478	-478
II	0	0	0	0	0	-0	0	-0	0

**CUADRO 4.4.4****Posición de inversión internacional, detalle por sector institucional**
(Millones de dólares)

	2022	2023	2024	2023 III	IV	2024 I	II	III	IV	2025 I	II
Gobierno General											
Activos	17.338	14.668	12.996	14.169	14.668	14.016	13.629	14.679	12.996	13.230	13.994
Inversión de cartera	16.696	14.626	12.813	14.083	14.626	13.973	13.569	14.475	12.813	13.077	13.848
Otra inversión	642	43	184	86	43	43	60	204	184	153	146
Pasivos	41.148	47.191	46.824	42.845	47.191	45.821	45.540	50.879	46.824	49.969	52.740
Inversión de cartera	38.575	44.245	43.676	39.900	44.245	42.893	42.599	47.907	43.676	46.793	49.597
Otra inversión	2.573	2.946	3.147	2.946	2.946	2.929	2.941	2.972	3.147	3.176	3.143
Neto	-23.810	-32.523	-33.827	-28.676	-32.523	-31.806	-31.911	-36.200	-33.827	-36.739	-38.746
Inversión de cartera	-21.879	-29.619	-30.864	-25.817	-29.619	-28.919	-29.029	-33.431	-30.864	-33.716	-35.749
Otra inversión	-1.931	-2.904	-2.963	-2.859	-2.904	-2.886	-2.881	-2.768	-2.963	-3.023	-2.997
Banco Central											
Activos	39.943	47.152	45.236	42.212	47.152	46.498	44.831	46.459	45.236	45.879	47.240
Activos de reserva	39.154	46.353	44.421	41.402	46.353	45.716	44.063	45.629	44.421	45.066	46.398
Otra inversión	789	799	815	810	799	782	768	831	815	813	841
Pasivos	4.057	3.647	3.343	3.760	3.647	3.401	3.380	3.481	3.343	3.406	3.812
Inversión de cartera	614	243	0	382	243	0	0	0	0	0	289
Otra inversión	3.443	3.404	3.343	3.377	3.404	3.401	3.380	3.481	3.343	3.406	3.523
Neto	35.886	43.505	41.893	38.452	43.505	43.097	41.451	42.979	41.893	42.473	43.428
Bancos											
Activos	40.269	36.907	37.279	39.336	36.907	38.580	36.701	39.795	37.279	35.901	36.004
Inversión directa	3.148	3.911	4.238	3.511	3.911	4.083	4.043	4.290	4.238	4.532	4.613
Inversión de cartera	3.264	3.220	2.743	3.341	3.220	2.524	2.827	2.655	2.743	2.650	2.898
Derivados financieros	21.314	17.358	18.061	19.051	17.358	19.173	17.680	19.686	18.061	17.587	17.168
Otra inversión	12.543	12.418	12.237	13.434	12.418	12.800	12.151	13.164	12.237	11.132	11.325
Pasivos	75.060	72.130	71.063	73.289	72.130	72.177	70.777	75.372	71.063	73.028	76.977
Inversión directa	14.863	16.335	15.561	15.309	16.335	15.760	15.730	17.265	15.561	17.964	19.429
Inversión de cartera	17.701	18.856	19.563	18.380	18.856	18.815	19.161	20.795	19.563	20.090	21.296
Derivados financieros	23.426	19.245	19.917	21.480	19.245	21.334	19.175	20.516	19.917	18.874	17.961
Otra inversión	19.069	17.695	16.022	18.120	17.695	16.268	16.711	16.797	16.022	16.099	18.291
Neto	-34.791	-35.223	-33.785	-33.953	-35.223	-33.597	-34.076	-35.577	-33.785	-37.127	-40.972
Inversión directa	-11.715	-12.423	-11.323	-11.798	-12.423	-11.677	-11.687	-12.975	-11.323	-13.433	-14.816
Inversión de cartera	-14.437	-15.636	-16.820	-15.039	-15.636	-16.291	-16.334	-18.140	-16.820	-17.440	-18.398
Derivados financieros	-2.112	-1.887	-1.856	-2.429	-1.887	-2.161	-1.494	-830	-1.856	-1.287	-792
Otra inversión	-6.527	-5.277	-3.785	-4.687	-5.277	-3.468	-4.561	-3.633	-3.785	-4.967	-6.966
Fondos de Pensiones											
Activos	72.444	86.160	94.079	80.635	86.160	88.718	91.414	97.795	94.079	100.007	110.015
Inversión de cartera	69.008	81.525	88.527	76.323	81.525	84.474	85.524	91.708	88.527	93.523	103.303
Derivados financieros	3.207	4.061	5.101	3.760	4.061	3.863	5.191	5.864	5.101	4.734	5.516
Otra inversión	230	574	451	551	574	382	699	223	451	1.749	1.197
Pasivos	1.934	1.846	5.549	3.340	1.846	2.703	3.757	2.002	5.549	3.229	3.234
Derivados financieros	1.934	1.846	5.549	3.340	1.846	2.703	3.757	2.002	5.549	3.229	3.234
Neto	70.511	84.314	88.530	77.295	84.314	86.015	87.657	95.793	88.530	96.777	106.781
Otras sociedades financieras (1)											
Activos	34.408	35.489	39.298	35.003	35.489	37.178	38.002	39.923	39.298	37.862	39.209
Inversión directa	9.075	8.969	9.037	9.156	8.969	9.125	9.184	9.138	9.037	8.895	9.030
Inversión de cartera	23.252	24.468	28.045	23.739	24.468	25.970	26.580	28.345	28.045	26.691	27.876
Derivados financieros	503	269	110	226	269	117	187	323	110	221	243
Otra inversión	1.578	1.783	2.106	1.883	1.783	1.966	2.050	2.117	2.106	2.056	2.060
Pasivos	21.801	23.053	23.459	22.532	23.053	22.720	22.894	24.171	23.459	24.285	24.614
Inversión directa	17.830	18.803	18.785	18.674	18.803	18.523	18.515	19.471	18.785	19.767	20.006
Inversión de cartera	860	829	1.019	809	829	764	752	1.106	1.019	1.074	1.119
Derivados financieros	51	177	306	229	177	245	247	149	306	179	192
Otra inversión	3.060	3.244	3.349	2.821	3.244	3.188	3.381	3.445	3.349	3.266	3.298
Neto	12.606	12.436	15.838	12.471	12.436	14.457	15.107	15.752	15.838	13.577	14.595
Empresas no financieras y hogares											
Activos	231.713	235.174	239.438	237.831	235.174	239.256	238.079	237.841	239.438	244.618	246.407
Inversión directa	141.779	148.259	148.557	148.178	148.259	149.610	148.622	147.519	148.557	151.697	153.750
Inversión de cartera	62.668	62.478	62.975	63.115	62.478	61.868	62.898	63.488	62.975	63.807	63.771
Derivados financieros	1.192	877	881	1.006	877	883	869	932	881	917	1.061
Otra inversión	26.075	23.559	27.024	25.533	23.559	26.895	25.691	25.902	27.024	28.197	27.825
Pasivos	354.071	370.609	374.711	364.067	370.609	368.517	372.358	380.862	374.711	389.413	397.606
Inversión directa	236.675	248.619	251.444	246.731	248.619	245.486	249.964	255.070	251.444	261.987	268.137
Inversión de cartera	67.786	69.203	68.723	65.586	69.203	69.959	69.186	70.902	68.723	74.488	76.317
Derivados financieros	583	399	426	517	399	398	371	503	426	609	318
Otra inversión	49.026	52.388	54.118	51.233	52.388	52.674	52.837	54.387	54.118	52.328	52.834
Neto	-122.358	-135.435	-135.273	-126.236	-135.435	-129.261	-134.279	-143.021	-135.273	-144.795	-151.199
Inversión directa	-94.897	-100.360	-102.887	-98.554	-100.360	-95.876	-101.343	-107.552	-102.887	-110.290	-114.387
Inversión de cartera	-5.118	-6.725	-5.747	-2.471	-6.725	-8.091	-6.289	-7.413	-5.747	-10.681	-12.546
Derivados financieros	609	478	455	489	478	485	499	429	455	308	743
Otra inversión	-22.952	-28.829	-27.094	-25.700	-28.829	-25.779	-27.146	-28.485	-27.094	-24.132	-25.009

Deuda Externa



CUADRO 4.5
Deuda externa por sector institucional, anual (1)
(Millones de dólares)

	2016	2017	2018	2019	2020	2021	2022	2023	2024
Sector institucional									
I. Gobierno General	11.674	20.118	23.379	28.479	34.150	45.671	41.148	47.191	46.824
Corto plazo	0	0	0	0	251	0	0	0	0
Títulos de deuda	0	0	0	0	251	0	0	0	0
Largo plazo	11.674	20.118	23.379	28.479	33.899	45.671	41.148	47.191	46.824
Títulos de deuda	10.545	18.908	22.116	27.229	32.290	43.405	38.575	44.245	43.676
Préstamos	1.129	1.209	1.263	1.250	1.609	2.266	2.573	2.946	3.147
II. Banco Central	1.792	1.857	1.484	1.443	1.322	3.645	4.057	3.647	3.343
Corto plazo	0	0	29	0	0	0	613	243	0
Títulos de deuda	0	0	29	0	0	0	613	243	0
Otras deudas	0	0	0	0	0	0	0	0	0
Largo plazo	1.792	1.857	1.456	1.443	1.322	3.645	3.444	3.404	3.343
Títulos de deuda	607	607	234	227	33	10	1	0	0
Moneda y depósitos	86	85	83	84	82	85	87	85	83
Asignación DEG	1.099	1.165	1.138	1.131	1.206	3.549	3.356	3.319	3.261
III. Bancos	24.444	27.233	29.255	31.517	23.868	29.695	32.623	31.770	31.073
Corto plazo	5.559	9.060	8.748	11.565	6.954	8.786	13.064	10.156	8.035
Títulos de deuda	392	471	857	1.702	1.301	1.192	1.338	1.397	791
Préstamos	3.888	6.633	5.251	6.849	3.112	4.964	4.944	5.665	5.026
Moneda y depósitos	1.278	1.956	2.640	3.014	2.541	2.630	6.782	3.094	2.219
Largo plazo	18.885	18.173	20.508	19.951	16.915	20.909	19.559	21.614	23.038
Títulos de deuda	11.117	10.433	10.548	10.693	11.099	14.468	12.216	12.678	14.261
Préstamos	7.768	7.740	9.960	9.259	5.816	6.441	7.343	8.936	8.778
IV. Otras sociedades financieras (2)	2.425	2.737	2.734	2.703	3.140	3.228	3.318	3.446	3.627
Corto plazo	31	51	65	137	54	251	283	299	335
Títulos de deuda	1	0	0	0	0	17	0	0	0
Préstamos	29	51	65	137	54	233	283	299	335
Largo plazo	2.394	2.686	2.670	2.566	3.086	2.977	3.035	3.147	3.292
Títulos de deuda	902	1.157	913	816	717	531	258	201	278
Préstamos	1.493	1.529	1.756	1.750	2.369	2.446	2.778	2.946	3.014
V. Empresas no financieras (2) (3)	67.167	69.550	70.508	76.866	88.603	100.696	97.195	102.831	106.412
Corto plazo	6.965	8.223	8.903	7.845	8.756	11.433	10.509	9.942	11.197
Préstamos	384	502	436	648	1.559	711	1.099	1.586	1.974
Créditos comerciales	6.581	7.721	8.467	7.198	7.197	10.722	9.410	8.356	9.223
Largo plazo	60.202	61.327	61.605	69.021	79.847	89.263	86.687	92.890	95.214
Títulos de deuda	31.954	35.952	35.114	41.353	48.863	55.678	48.169	50.444	52.294
Préstamos	28.248	25.375	26.492	27.667	30.984	33.585	38.518	42.446	42.921
Créditos comerciales	0	0	0	0	0	0	0	0	0
VI. Inversión extranjera directa	57.715	58.482	56.859	57.389	57.402	52.471	53.184	54.809	53.686
VI.1. Otras sociedades financieras	4.936	5.314	5.217	5.370	5.386	4.299	4.099	3.853	3.113
Corto plazo	13	16	16	17	55	4	8	16	37
Largo plazo	4.922	5.298	5.201	5.354	5.331	4.295	4.091	3.837	3.076
VI.2. Empresas no financieras (3)	52.779	53.169	51.642	52.019	52.016	48.172	49.085	50.956	50.573
Corto plazo	1.947	2.295	2.590	2.681	3.217	3.045	3.050	3.666	3.846
Largo plazo	50.832	50.874	49.052	49.337	48.799	45.127	46.036	47.289	46.727
Deuda externa total	165.217	179.976	184.220	198.396	208.485	235.405	231.526	243.695	244.965
Memorandum									
Deuda Externa a valor nominal	165.338	178.476	185.823	195.369	201.593	235.162	249.439	259.020	261.019
I. Gobierno General	11.541	19.704	23.377	26.420	31.171	46.286	49.626	54.087	54.626
II. Banco Central	1.751	1.825	1.475	1.437	1.318	3.645	4.060	3.648	3.343
III. Bancos	24.395	27.208	29.452	31.450	23.616	29.662	33.660	32.483	31.607
IV. Otras sociedades financieras (2)	2.453	2.736	2.753	2.777	3.541	3.792	3.950	3.493	3.681
V. Empresas no financieras (2) (3)	67.483	68.520	71.905	75.896	84.545	99.308	104.959	110.500	114.075
VI. Inversión extranjera directa	57.715	58.482	56.859	57.389	57.402	52.471	53.184	54.809	53.686
VI.1. Otras sociedades financieras	4.936	5.314	5.217	5.370	5.386	4.299	4.099	3.853	3.113
VI.2. Empresas no financieras (3)	52.779	53.169	51.642	52.019	52.016	48.172	49.085	50.956	50.573

**CUADRO 4.5****Deuda externa por sector institucional, mensual (1)**

(Millones de dólares)

	2024 Oct	Nov	Dic	2025 Ene	Feb	Mar	Abr	May	Jun	Jul	Ago	Sep
Sector institucional												
I. Gobierno General	48.700	48.594	46.824	48.529	49.955	49.969	51.247	51.317	52.740	54.114	54.917	57.042
Corto plazo	0	0	0	0	91	91	322	328	333	320	222	274
Títulos de deuda	0	0	0	0	91	91	322	328	333	320	222	274
Largo plazo	48.700	48.594	46.824	48.529	49.864	49.877	50.925	50.989	52.407	53.794	54.695	56.768
Títulos de deuda	45.765	45.537	43.676	45.383	46.702	46.702	47.787	47.852	49.264	50.748	51.642	53.706
Préstamos	2.935	3.057	3.147	3.147	3.162	3.176	3.137	3.137	3.143	3.045	3.052	3.062
II. Banco Central	3.423	3.355	3.343	3.456	3.349	3.406	3.484	3.578	3.812	3.575	3.676	3.790
Corto plazo	0	0	0	101	0	0	0	106	289	92	176	277
Títulos de deuda	0	0	0	101	0	0	0	106	289	92	176	277
Otras deudas	0	0	0	0	0	0	0	0	0	0	0	0
Largo plazo	3.423	3.355	3.343	3.354	3.349	3.406	3.484	3.472	3.523	3.483	3.500	3.513
Títulos de deuda	0	0	0	0	0	0	0	0	0	0	0	0
Moneda y depósitos	83	83	83	83	83	82	83	87	86	86	85	85
Asignación DEG	3.340	3.272	3.261	3.272	3.266	3.324	3.401	3.385	3.437	3.397	3.415	3.428
III. Bancos	31.014	30.420	31.073	30.740	30.626	30.913	31.949	32.741	33.637	32.757	33.575	35.296
Corto plazo	7.864	7.771	8.035	9.106	11.139	11.251	12.081	12.730	13.758	12.514	13.122	14.574
Títulos de deuda	811	800	791	1.274	1.374	1.470	1.420	1.427	1.678	1.638	1.701	1.679
Préstamos	4.552	4.656	5.026	5.103	7.424	7.373	7.975	8.315	8.675	8.008	8.387	9.713
Moneda y depósitos	2.501	2.315	2.219	2.729	2.341	2.408	2.686	2.988	3.405	2.868	3.034	3.183
Largo plazo	23.151	22.649	23.038	21.634	19.487	19.661	19.867	20.012	19.879	20.243	20.453	20.721
Títulos de deuda	14.117	13.835	14.261	12.860	13.052	13.344	13.541	13.487	13.668	13.699	13.845	13.886
Préstamos	9.034	8.815	8.778	8.775	6.434	6.318	6.327	6.525	6.211	6.544	6.609	6.835
IV. Otras soc. financ.(2)	3.753	3.656	3.627	3.546	3.678	3.560	3.590	3.545	3.595	3.613	3.687	3.702
Corto plazo	301	275	335	327	388	354	352	335	338	362	450	447
Títulos de deuda	0	0	0	0	0	0	0	0	0	0	0	0
Préstamos	301	275	335	327	388	354	352	335	338	362	450	447
Largo plazo	3.451	3.382	3.292	3.219	3.290	3.207	3.238	3.211	3.256	3.251	3.236	3.255
Títulos de deuda	296	296	278	268	291	294	291	293	297	296	339	346
Préstamos	3.156	3.086	3.014	2.951	2.999	2.912	2.947	2.918	2.960	2.956	2.897	2.909
V. Empresas no financ.(2)(3)	107.165	106.717	106.412	104.894	105.195	108.061	108.196	108.289	108.988	110.266	109.977	112.070
Corto plazo	10.970	10.967	11.197	11.401	10.943	10.996	11.324	11.397	11.474	12.369	11.990	12.040
Préstamos	1.948	2.039	1.974	1.939	1.987	1.983	2.031	2.090	1.952	2.104	2.107	1.876
Créditos comerciales	9.022	8.928	9.223	9.461	8.956	9.013	9.293	9.307	9.523	10.265	9.883	10.164
Largo plazo	96.195	95.750	95.214	93.493	94.252	97.065	96.871	96.892	97.514	97.898	97.986	100.030
Títulos de deuda	53.269	53.269	52.294	52.584	53.613	55.733	55.275	55.261	56.154	56.218	56.232	57.445
Préstamos	42.925	42.480	42.921	40.909	40.640	41.333	41.596	41.631	41.360	41.680	41.754	42.585
Créditos comerciales	0	0	0	0	0	0	0	0	0	0	0	0
VI. Inversión extranjera directa	54.274	54.166	53.686	56.849	56.800	56.527	56.714	56.923	57.225	57.059	57.085	57.507
VI.1. Otras soc. financ.	3.289	3.307	3.113	3.194	3.269	3.288	3.258	3.231	3.149	3.166	3.188	3.145
Corto plazo	34	34	37	37	42	44	44	45	45	45	46	60
Largo plazo	3.255	3.273	3.076	3.158	3.227	3.244	3.214	3.186	3.105	3.121	3.142	3.085
VI.2. Empresas no financ.(3)	50.985	50.859	50.573	53.655	53.531	53.239	53.456	53.692	54.076	53.894	53.896	54.362
Corto plazo	3.781	3.711	3.846	3.784	3.681	3.698	3.689	3.675	3.782	3.974	3.872	4.094
Largo plazo	47.204	47.148	46.727	49.871	49.849	49.541	49.768	50.017	50.294	49.919	50.024	50.269
Deuda externa total	248.329	246.908	244.965	248.014	249.602	252.436	255.180	256.394	259.996	261.385	262.915	269.408
Memorandum												
Deuda Externa a valor nominal	262.867	261.124	261.019	263.595	263.728	267.167	270.195	272.148	274.567	275.194	276.183	281.562
I. Gobierno General	55.756	55.331	54.626	56.091	56.863	57.335	58.437	58.834	59.847	60.827	61.539	63.312
II. Banco Central	3.423	3.355	3.343	3.456	3.349	3.406	3.484	3.578	3.812	3.575	3.676	3.791
III. Bancos	31.522	30.918	31.607	31.259	31.084	31.360	32.400	33.181	34.036	33.142	33.923	35.603
IV. Otras sociedades financieras (2)	3.803	3.708	3.681	3.600	3.731	3.613	3.645	3.601	3.649	3.670	3.746	3.762
V. Empresas no financieras (2) (3)	114.088	113.646	114.075	112.340	111.902	114.928	115.515	116.031	115.998	116.920	116.215	117.588
VI. Inversión extranjera directa	54.274	54.166	53.686	56.849	56.800	56.527	56.714	56.923	57.225	57.059	57.085	57.507
VI.1. Otras sociedades financieras	3.289	3.307	3.113	3.194	3.269	3.288	3.258	3.231	3.149	3.166	3.188	3.145
VI.2. Empresas no financieras (3)	50.985	50.859	50.573	53.655	53.531	53.239	53.456	53.692	54.076	53.894	53.896	54.362



CUADRO 4.5.1
Deuda externa por sector público y privado, anual (1)
(Millones de dólares)

	2016	2017	2018	2019	2020	2021	2022	2023	2024
Plazo									
I. Deuda externa total (II + III)	165.217	179.976	184.220	198.396	208.485	235.405	231.526	243.695	244.965
Sector público	35.697	47.559	51.463	59.826	68.521	81.486	71.911	80.445	81.695
Gobierno General	11.674	20.118	23.379	28.479	34.150	45.671	41.148	47.191	46.824
Banco Central	1.792	1.857	1.484	1.443	1.322	3.645	4.057	3.647	3.343
Bancos	3.521	4.945	5.624	5.795	4.749	4.303	4.009	4.582	5.100
Empresas no financieras	18.710	20.640	20.975	24.110	28.300	27.867	22.697	25.025	26.428
Sector privado	129.519	132.418	132.757	138.570	139.964	153.919	159.615	163.249	163.270
Bancos	20.922	22.288	23.631	25.722	19.119	25.391	28.615	27.188	25.973
Otras sociedades financieras	7.361	8.050	7.951	8.073	8.526	7.526	7.417	7.299	6.740
Empresas no financieras (2)	101.236	102.079	101.175	104.775	112.319	121.001	123.584	128.762	130.557
II. Deuda externa de corto plazo	14.515	19.645	20.350	22.245	19.287	23.518	27.527	24.322	23.450
Sector público	2.104	3.174	3.326	2.705	3.606	3.058	3.784	3.124	2.558
Gobierno General	0	0	0	0	251	0	0	0	0
Banco Central	0	0	29	0	0	0	613	243	0
Bancos	33	923	891	427	823	385	483	567	106
Empresas no financieras	2.071	2.251	2.406	2.278	2.532	2.674	2.688	2.313	2.451
Sector privado	12.411	16.471	17.025	19.540	15.681	20.460	23.742	21.198	20.893
Bancos	5.525	8.137	7.857	11.138	6.131	8.401	12.581	9.588	7.929
Otras sociedades financieras	44	67	81	153	108	255	291	315	371
Empresas no financieras (2)	6.841	8.267	9.087	8.249	9.441	11.804	10.870	11.295	12.592
III. Deuda externa de largo plazo	150.702	160.331	163.870	176.151	189.199	211.887	203.999	219.373	221.515
Sector público	33.593	44.385	48.137	57.121	64.915	78.427	68.127	77.322	79.138
Gobierno General	11.674	20.118	23.379	28.479	33.899	45.671	41.148	47.191	46.824
Banco Central	1.792	1.857	1.456	1.443	1.322	3.645	3.444	3.404	3.343
Bancos	3.488	4.022	4.734	5.367	3.926	3.919	3.526	4.015	4.994
Empresas no financieras	16.639	18.389	18.569	21.832	25.768	25.193	20.009	22.712	23.977
Sector privado	117.109	115.947	115.733	119.030	124.284	133.459	135.873	142.051	142.378
Bancos	15.397	14.151	15.774	14.584	12.988	16.990	16.033	17.600	18.044
Otras sociedades financieras	7.317	7.984	7.870	7.920	8.418	7.272	7.126	6.984	6.369
Empresas no financieras (2)	94.395	93.812	92.088	96.526	102.878	109.197	112.713	117.467	117.965
Memorandum									
Deuda Externa a valor nominal	165.338	178.476	185.823	195.369	201.593	235.162	249.439	259.020	261.019
Sector público	35.427	46.324	51.836	56.675	62.529	80.762	84.136	91.293	93.857
Gobierno General	11.541	19.704	23.377	26.420	31.171	46.286	49.626	54.087	54.626
Banco Central	1.751	1.825	1.475	1.437	1.318	3.645	4.060	3.648	3.343
Bancos	3.504	4.921	5.694	5.761	4.671	4.303	4.323	4.794	5.226
Empresas no financieras	18.632	19.874	21.290	23.057	25.369	26.528	26.126	28.764	30.663
Sector privado	129.910	132.152	133.986	138.693	139.064	154.401	165.303	167.727	167.161
Bancos	20.891	22.287	23.759	25.689	18.945	25.358	29.336	27.689	26.381
Otras sociedades financieras	7.388	8.050	7.970	8.147	8.927	8.091	8.049	7.346	6.794
Empresas no financieras (2)	101.631	101.814	102.257	104.857	111.192	120.952	127.918	132.692	133.985

**CUADRO 4.5.1****Deuda externa por sector público y privado, mensual (1)**

(Millones de dólares)

	2024 Oct	Nov	Dic	2025 Ene	Feb	Mar	Abr	May	Jun	Jul	Ago	Sep
Plazo												
I. Deuda externa total (II+III)	248.329	246.909	244.965	248.014	249.602	252.436	255.180	256.394	259.996	261.385	262.915	269.408
Sector público	84.604	84.199	81.695	84.576	86.506	86.493	87.804	87.795	89.797	91.648	92.929	95.693
Gobierno General	48.700	48.594	46.824	48.529	49.955	49.969	51.247	51.317	52.740	54.114	54.917	57.042
Banco Central	3.423	3.355	3.343	3.456	3.349	3.406	3.484	3.578	3.812	3.575	3.676	3.790
Bancos	5.598	5.398	5.100	4.607	4.723	4.840	4.920	5.056	4.904	4.978	4.938	4.728
Empresas no financieras	26.883	26.852	26.428	27.983	28.479	28.278	28.153	27.844	28.343	28.981	29.400	30.133
Sector privado	163.725	162.709	163.270	163.438	163.097	165.943	167.376	168.600	170.199	169.736	169.985	173.715
Bancos	25.416	25.022	25.973	26.133	25.902	26.073	27.029	27.686	28.734	27.779	28.637	30.568
Otras sociedades financieras	7.042	6.963	6.740	6.740	6.947	6.848	6.848	6.776	6.744	6.779	6.875	6.847
Empresas no financieras (2)	131.267	130.724	130.557	130.565	130.247	133.022	133.499	134.138	134.721	135.179	134.473	136.300
II. Deuda externa de corto plazo	22.950	22.758	23.450	24.755	26.285	26.435	27.813	28.616	30.019	29.676	29.878	31.767
Sector público	2.644	2.603	2.558	2.966	2.821	2.806	3.106	3.307	3.544	3.357	3.274	3.545
Gobierno General	0	0	0	0	91	91	322	328	333	320	222	274
Banco Central	0	0	0	101	0	0	0	106	289	92	176	277
Bancos	217	190	106	386	342	320	351	438	460	400	358	440
Empresas no financieras	2.426	2.414	2.451	2.478	2.388	2.395	2.433	2.434	2.463	2.545	2.519	2.553
Sector privado	20.306	20.155	20.893	21.789	23.463	23.628	24.707	25.309	26.475	26.318	26.604	28.222
Bancos	7.646	7.581	7.929	8.720	10.797	10.931	11.730	12.291	13.299	12.114	12.764	14.134
Otras sociedades financieras	335	309	371	364	430	398	396	379	383	407	496	507
Empresas no financieras (2)	12.325	12.265	12.592	12.706	12.236	12.299	12.580	12.638	12.793	13.797	13.344	13.581
III. Deuda Externa de largo plazo	225.379	224.151	221.515	223.259	223.318	226.001	227.367	227.779	229.977	231.709	233.037	237.640
Sector público	81.960	81.596	79.138	81.610	83.684	83.686	84.698	84.488	86.253	88.291	89.656	92.148
Gobierno General	48.700	48.594	46.824	48.529	49.864	49.877	50.925	50.989	52.407	53.794	54.695	56.768
Banco Central	3.423	3.355	3.343	3.354	3.349	3.406	3.484	3.472	3.523	3.483	3.500	3.513
Bancos	5.381	5.209	4.994	4.221	4.381	4.520	4.569	4.617	4.444	4.578	4.580	4.287
Empresas no financieras	24.457	24.438	23.977	25.505	26.090	25.883	25.720	25.409	25.880	26.436	26.881	27.580
Sector privado	143.419	142.555	142.378	141.649	139.633	142.315	142.669	143.291	143.724	143.418	143.381	145.493
Bancos	17.770	17.441	18.044	17.413	15.105	15.142	15.298	15.394	15.435	15.665	15.873	16.434
Otras sociedades financieras	6.707	6.654	6.369	6.377	6.517	6.450	6.452	6.397	6.361	6.372	6.379	6.340
Empresas no financieras (2)	118.942	118.460	117.965	117.859	118.011	120.723	120.919	121.500	121.928	121.381	121.130	122.719
Memorandum												
Deuda Externa a valor nominal	262.867	261.124	261.019	263.595	263.728	267.167	270.195	272.148	274.567	275.194	276.183	281.562
Sector público	95.492	94.753	93.857	96.367	97.128	97.711	99.085	99.705	100.925	102.119	103.106	104.973
Gobierno General	55.756	55.331	54.626	56.091	56.863	57.335	58.437	58.834	59.847	60.827	61.539	63.312
Banco Central	3.423	3.355	3.343	3.456	3.349	3.406	3.484	3.578	3.812	3.575	3.676	3.791
Bancos	5.740	5.511	5.226	4.728	4.834	4.962	5.049	5.161	5.006	5.064	5.023	4.811
Empresas no financieras	30.573	30.555	30.663	32.092	32.082	32.009	32.117	32.133	32.260	32.653	32.868	33.061
Sector privado	167.375	166.371	167.161	167.228	166.601	169.456	171.109	172.443	173.642	173.074	173.077	176.589
Bancos	25.782	25.407	26.381	26.530	26.250	26.398	27.352	28.021	29.030	28.079	28.900	30.792
Otras sociedades financieras	7.092	7.014	6.794	6.794	7.000	6.901	6.903	6.832	6.799	6.835	6.934	6.907
Empresas no financieras (2)	134.501	133.950	133.985	133.903	133.351	136.158	136.855	137.590	137.813	138.161	137.243	138.890



CUADRO 4.5.2
Deuda externa, por sector acreedor, anual (1) (2)
(Millones de dólares)

	2016	2017	2018	2019	2020	2021	2022	2023	2024
Sector acreedor									
Organismos Multilaterales	2.387	2.945	3.227	3.185	3.418	4.018	4.161	5.465	6.032
Corto plazo	106	286	336	317	196	187	131	280	292
Largo plazo	2.281	2.659	2.890	2.868	3.222	3.830	4.031	5.184	5.740
Organismos Gubernamentales	5.871	6.264	6.434	6.166	6.439	6.842	6.928	7.208	7.710
Corto plazo	9	2	1	1	2	1	2	2	7
Largo plazo	5.862	6.262	6.432	6.165	6.438	6.841	6.926	7.206	7.703
Banco Central	0	0	0	0	0	0	0	0	0
Corto plazo	0	0	0	0	0	0	0	0	0
Bancos	30.277	31.600	33.246	34.968	31.435	34.043	44.267	45.056	41.781
Corto plazo	5.399	8.663	7.909	9.802	7.184	8.071	12.629	9.965	8.604
Largo plazo	24.879	22.936	25.336	25.166	24.251	25.971	31.637	35.090	33.177
Otros Sectores	70.025	70.235	70.125	70.683	71.180	71.385	71.463	73.247	74.737
Corto plazo	8.608	10.223	11.218	10.422	10.353	14.049	12.814	12.434	13.756
Largo plazo	61.417	60.011	58.907	60.261	60.827	57.337	58.649	60.813	60.981
Títulos de deuda	55.557	67.769	70.051	82.263	94.807	115.568	101.351	109.400	111.443
Corto plazo	393	471	885	1.702	1.552	1.209	1.951	1.640	791
Largo plazo	55.164	67.297	69.165	80.561	93.255	114.359	99.399	107.760	110.653
Asignación DEG	1.099	1.165	1.138	1.131	1.206	3.549	3.356	3.319	3.261
Largo plazo	1.099	1.165	1.138	1.131	1.206	3.549	3.356	3.319	3.261
Total	165.217	179.976	184.220	198.396	208.485	235.405	231.526	243.695	244.965
Memorándum									
Títulos de deuda a valor nominal	55.678	66.268	71.653	79.235	87.915	115.325	119.264	124.726	127.497



CUADRO 4.5.2
Deuda externa, por sector acreedor, mensual (1) (2)
(Millones de dólares)

	2024 Oct	Nov	Dic	2025 Ene	Feb	Mar	Abr	May	Jun	Jul	Ago	Sep
Sector acreedor												
Organismos Multilaterales	5.714	5.656	6.032	6.114	6.135	6.030	6.003	6.007	6.109	6.211	6.102	6.471
Corto plazo	369	193	292	442	443	393	435	436	386	447	291	192
Largo plazo	5.345	5.463	5.740	5.671	5.692	5.636	5.568	5.571	5.723	5.764	5.811	6.279
Organismos Gubernamentales	7.664	7.674	7.710	7.970	7.947	7.953	7.968	7.949	7.839	7.809	7.795	8.328
Corto plazo	7	7	7	7	7	7	7	7	7	7	7	7
Largo plazo	7.657	7.667	7.703	7.963	7.940	7.946	7.961	7.942	7.832	7.802	7.788	8.321
Banco Central	0	0	0	0	0	0	0	0	0	0	0	0
Corto plazo	0	0	0	0	0	0	0	0	0	0	0	0
Bancos	42.350	41.706	41.781	43.333	42.728	43.298	44.482	45.289	45.134	44.510	45.320	46.827
Corto plazo	8.276	8.408	8.604	8.990	10.953	11.005	11.859	12.516	13.199	12.095	12.828	14.312
Largo plazo	34.074	33.298	33.177	34.343	31.775	32.293	32.623	32.773	31.935	32.415	32.491	32.515
Otros Sectores	74.860	74.721	74.737	74.711	74.258	74.051	74.543	74.864	75.647	76.297	75.975	76.588
Corto plazo	13.487	13.350	13.756	13.941	13.416	13.468	13.770	13.796	14.128	15.077	14.652	15.026
Largo plazo	61.373	61.370	60.981	60.770	60.842	60.583	60.773	61.068	61.520	61.220	61.323	61.562
Títulos de deuda	114.401	113.881	111.443	112.615	115.269	117.780	118.784	118.901	121.831	123.160	124.308	127.765
Corto plazo	811	800	791	1.375	1.465	1.561	1.742	1.861	2.300	2.050	2.099	2.231
Largo plazo	113.590	113.081	110.653	111.239	113.804	116.219	117.042	117.040	119.532	121.110	122.209	125.535
Asignación DEG	3.340	3.272	3.261	3.272	3.266	3.324	3.401	3.385	3.437	3.397	3.415	3.428
Largo plazo	3.340	3.272	3.261	3.272	3.266	3.324	3.401	3.385	3.437	3.397	3.415	3.428
Total	248.329	246.909	244.965	248.014	249.602	252.436	255.180	256.394	259.996	261.385	262.915	269.408
Memorándum												
Títulos de deuda a valor nominal	128.939	128.096	127.497	128.195	129.395	132.512	133.799	134.655	136.402	136.969	137.576	139.920

**CUADRO 4.5.3****Deuda externa de corto plazo residual, por sector institucional e instrumento (1)**

(Millones de dólares). Datos referidos a Junio de 2025

	Deuda de corto plazo según el vencimiento original	Deuda de largo plazo que vence en los próximos 12 meses	Total
Sector Institucional			
I. Gobierno General	333	4.268	4.600
Títulos de deuda de corto plazo	333	--	333
Títulos de deuda de largo plazo	--	3.913	3.913
Préstamos	--	355	355
II. Banco Central	289	0	289
Títulos de deuda de corto plazo	289	--	289
Otras deudas	0	--	0
Títulos de deuda de largo plazo	--	0	0
Asignaciones DEG	--	0	0
III. Bancos	13.758	9.873	23.631
Títulos de deuda de corto plazo	1.678	--	1.678
Préstamos	8.675	8.296	16.971
Moneda y depósitos	3.405	--	3.405
Títulos de deuda de largo plazo	--	1.577	1.577
IV. Otras Sociedades Financieras (2)	338	906	1.244
Títulos de deuda de corto plazo	0	--	0
Préstamos	338	--	338
Títulos de deuda de largo plazo	--	55	55
Préstamos	--	851	851
V. Empresas No Financieras (2) (3)	11.474	12.579	24.053
Préstamos	1.952	8.029	9.980
Créditos comerciales	9.523	0	9.523
Títulos de deuda de largo plazo	--	4.550	4.550
VI. Inversión Extranjera Directa	3.826	9.011	12.837
VI.1. Otras Sociedades Financieras	45	705	750
Préstamos	45	705	750
VI.2. Empresas No financieras (3)	3.782	8.306	12.088
Préstamos	2.017	8.231	10.248
Créditos comerciales	1.765	--	1.765
Títulos de deuda de largo plazo	--	75	75
Total corto plazo residual	30.019	36.636	66.655

**CUADRO 4.5.4****Servicio de la deuda externa, por sector institucional (1)**

(Millones de dólares). Datos referidos a Junio de 2025

	Hasta un año					Más de un año y hasta dos años			Más de dos años y hasta tres años	Más de tres años
	1 a 3 meses	4 a 6 meses	7 a 9 meses	10 a 12 meses	Total 12 meses	13 a 18 meses	19 a 24 meses	Total 12 meses		
Sector institucional										
I. Gobierno General										
Capital	100	7	1.969	339	2.415	41	3.413	3.454	2.088	51.131
Interés	748	282	771	307	2.108	994	1.014	2.009	1.962	19.894
II. Banco Central										
Capital	289	0	0	0	289	1	0	1	0	3.505
Interés	0	0	0	0	0	0	0	0	0	0
III. Bancos										
Capital	4.891	5.447	3.579	4.389	18.306	2.434	2.334	4.768	2.624	7.799
Interés	220	338	182	238	978	273	214	487	373	1.260
IV. Otras sociedades financieras (2)										
Capital	525	105	190	113	934	400	307	707	140	1.440
Interés	42	42	7	20	111	29	31	60	22	353
V. Empresas no financieras (2) (3)										
Capital	10.096	3.889	1.512	1.523	17.021	5.773	4.010	9.784	10.780	73.651
Interés	1.260	1.329	983	1.272	4.844	2.982	2.279	5.261	4.569	37.186
VI. Inversión extranjera directa										
Capital	2.798	3.442	1.329	930	8.498	5.175	1.902	7.077	5.582	27.667
Interés	474	541	551	244	1.811	760	516	1.276	2.014	13.238
VI.1. Otras sociedades financieras										
Capital	97	196	230	17	541	586	88	674	865	649
Interés	80	22	31	7	141	26	47	73	301	169
VI.2. Empresas no financieras (3)										
Capital	2.700	3.246	1.099	912	7.957	4.589	1.814	6.403	4.717	27.018
Interés	394	519	520	237	1.670	734	469	1.203	1.713	13.069
Total										
Capital	18.699	12.890	8.579	7.294	47.463	13.824	11.966	25.790	21.214	165.192
Interés	2.744	2.532	2.495	2.081	9.852	5.037	4.055	9.092	8.940	71.932

**CUADRO 4.5.5****Créditos externos de largo plazo, de Empresas no financieras y hogares, por tasa de interés y plazo (1)**

	Tasa fija			Tasa variable			Sin tasa de interés		Total monto contratado (millones de dólares)
	Monto contratado (millones de dólares)	Tasa de interés promedio ponderado (% anual)	Plazo promedio ponderado (meses)	Monto contratado (millones de dólares)	Spread promedio ponderado (% anual)	Plazo promedio ponderado (meses)	Monto contratado (millones de dólares)	Plazo promedio ponderado (meses)	
2021	4.504	3,8	62,3	7.142	2,7	84,6	42	176,8	11.687
2022	8.661	5,4	125,8	10.754	2,9	74,7	22	585,8	19.438
2023	5.574	7,5	123,5	7.473	2,3	98,0	5	116,3	13.052
2024	--	--	--	--	--	--	--	--	--
2023 Sep	272	5,9	130,0	354	2,5	127,1	0	0,0	626
Oct	176	6,8	84,4	1.031	2,1	69,7	0	0,0	1.207
Nov	200	1,8	452,4	388	2,3	38,1	0	0,0	588
Dic	763	5,8	94,4	544	2,5	87,6	0	0,0	1.307
2024 Ene	218	4,5	104,7	679	2,0	67,6	0	0,0	897
Feb	257	4,8	69,3	294	1,5	48,5	0	0,0	551
Mar	234	5,1	102,4	188	1,4	65,2	0	0,0	422
Abr	224	5,4	87,8	1.284	1,1	62,2	0	0,0	1.507
May	506	4,0	110,0	147	2,4	48,4	0	0,0	653
Jun	695	6,3	268,8	343	1,4	41,0	0	0,0	1.037
Jul	191	8,6	127,8	1.038	2,7	77,5	0	0,0	1.229
Ago	23	3,7	46,3	151	1,8	80,9	0	0,0	174
Sep	136	5,2	74,9	1.018	1,4	113,9	0	0,0	1.153
Oct	190	6,1	50,6	234	2,0	52,6	0	0,0	425
Nov	109	5,8	88,8	76	1,8	65,4	0	0,0	184
Dic	539	6,6	73,9	793	2,9	60,9	0	0,0	1.333
2025 Ene	64	5,9	161,4	333	1,6	50,4	0	0,0	398
Feb	17	6,4	74,8	181	1,4	44,6	0	0,0	198
Mar	46	6,9	91,6	680	2,0	89,2	0	0,0	725
Abr	170	5,2	83,9	125	2,5	68,0	0	0,0	295
May	89	7,1	75,6	67	1,2	70,6	0	0,0	156
Jun	41	5,6	46,9	941	2,9	69,0	0	0,0	981
Jul	120	3,6	57,5	561	1,3	137,3	0	0,0	681
Ago	67	7,3	49,0	210	1,2	64,6	0	0,0	278

Comercio Exterior

CUADRO 4.6.1
Exportaciones

(Millones de dólares)

	Mineras		Agropecuarias silvícolas y pesqueras		Industria									Total expor- taciones (FOB)	
	Cobre	Total	Sector fruti- cola	Total	Alimentos			Bebidas y tabaco		Forestal y muebles de madera	Celulosa, papel y otros		Total		
					Harina de pescado	Salmón	Total	Vino embotellado	Total		Celulosa blanqueada	Total			
2021	52.536	57.950	6.024	6.756	396	4.859	10.703	1.621	2.157	2.669	2.350	3.533	29.898	94.604	
2022	43.780	55.923	5.883	6.704	402	6.237	12.839	1.579	2.123	3.145	2.601	3.885	35.848	98.475	
2023	42.604	51.033	6.629	7.452	477	6.131	12.776	1.256	1.738	2.244	2.341	3.438	34.488	92.973	
2024	49.708	56.163	8.523	9.311	492	6.048	12.831	1.348	1.864	2.354	2.844	4.085	33.691	99.165	
2023 Nov	3.889	4.516	249	284	27	542	1.072	113	153	168	211	327	2.829	7.629	
	4.131	4.707	730	764	28	514	950	95	133	170	155	256	2.524	7.995	
2024	Ene	3.463	4.187	2.318	2.368	36	651	1.176	112	154	210	231	348	2.870	9.425
	Feb	3.644	4.204	1.127	1.173	51	544	1.016	84	134	176	212	302	2.536	7.913
	Mar	4.312	4.882	631	717	54	501	986	91	133	172	276	386	2.613	8.212
	Abr	4.177	4.798	661	773	48	464	1.020	119	157	179	248	358	2.906	8.476
	May	4.289	4.815	431	530	53	429	1.007	108	147	141	181	274	2.646	7.991
	Jun	3.978	4.511	320	404	46	408	1.060	96	125	156	210	303	2.583	7.498
	Jul	4.005	4.566	360	438	54	450	1.191	153	199	206	246	358	3.173	8.177
	Ago	4.250	4.686	333	388	36	431	1.051	122	172	233	230	334	2.921	7.995
	Sep	4.483	4.938	310	361	26	434	948	101	136	198	217	317	2.499	7.798
	Oct	4.398	4.901	303	346	37	575	1.181	130	175	259	294	400	3.059	8.306
	Nov	4.095	4.583	313	348	26	588	1.101	131	183	190	241	339	2.931	7.862
	Dic	4.614	5.091	1.415	1.467	24	573	1.094	101	150	234	257	367	2.953	9.511
2025	Ene	4.199	4.938	2.349	2.406	30	621	1.165	120	168	181	296	393	2.906	10.251
	Feb	3.996	4.431	899	942	32	581	1.111	66	97	200	219	283	2.603	7.975
	Mar	4.423	5.003	601	689	46	537	1.159	95	139	168	278	366	2.952	8.644
	Abr	4.461	5.058	589	685	47	518	1.225	126	170	184	276	374	3.172	8.916
	May	4.478	5.103	471	568	63	416	1.125	112	150	190	213	304	2.812	8.483
	Jun	4.657	5.170	394	474	53	398	1.044	104	134	183	198	281	2.617	8.262
	Jul	3.990	4.597	428	494	60	437	1.197	137	179	184	223	327	3.053	8.144
	Ago	4.156	4.595	414	462	58	429	1.098	108	140	164	191	270	2.800	7.857
	Sep	4.392	5.163	465	515	49	475	1.055	108	153	152	178	247	2.749	8.426
	Oct	4.990	5.842	473	531	43	602	1.175	136	188	199	203	299	3.062	9.435

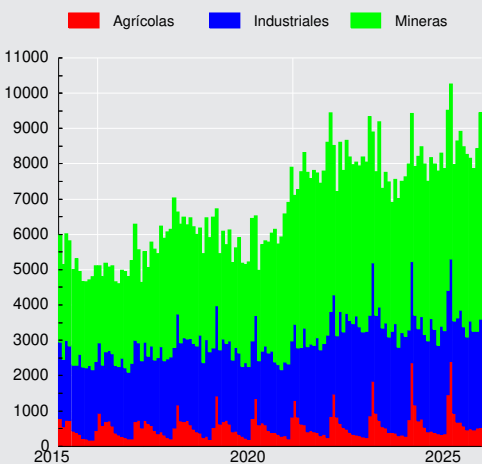
Exportaciones
(millones de dólares)

**CUADRO 4.6.2**
Importaciones

(Millones de dólares)

	Bienes de consumo				Bienes intermedios				Bienes de capital	Total importaciones (CIF)	Total importaciones (FOB)	
	Durables (1)	Semi-durables (2)	Otros bienes de consumo	Total	Productos energéticos		Resto intermedio	Total				
					Petróleo	Total						
2021	11.051	6.461	10.101	27.614	4.313	12.598	33.477	46.075	18.705	92.393	84.299	
2022	9.482	7.654	11.352	28.488	5.166	20.291	36.083	56.375	19.828	104.690	94.905	
2023	6.956	5.565	9.467	21.988	5.271	15.918	30.067	45.985	17.278	85.250	79.164	
2024	7.204	5.961	9.681	22.846	5.123	14.204	30.505	44.710	16.706	84.262	78.133	
2023 Nov	630	460	790	1.881	532	1.285	2.338	3.623	1.322	6.826	6.372	
	554	469	716	1.740	306	967	2.600	3.567	1.321	6.628	6.167	
2024	Ene	607	489	744	1.839	482	1.263	2.570	3.833	1.306	6.978	6.505
	Feb	535	478	757	1.770	405	1.466	2.169	3.635	1.047	6.452	6.001
	Mar	550	473	791	1.815	419	1.151	2.298	3.449	1.289	6.552	6.108
	Abr	657	370	864	1.891	266	1.338	2.429	3.767	1.394	7.053	6.556
	May	580	383	808	1.771	596	1.324	2.478	3.803	1.335	6.908	6.452
	Jun	506	464	695	1.665	381	1.011	2.190	3.201	1.273	6.138	5.696
	Jul	598	524	893	2.015	513	1.412	2.788	4.199	1.452	7.666	7.069
	Ago	585	556	866	2.007	529	1.168	2.768	3.937	1.417	7.361	6.791
	Sep	623	531	746	1.900	302	886	2.327	3.213	1.434	6.546	6.031
	Oct	708	561	845	2.114	463	1.178	2.821	3.998	1.617	7.729	7.144
	Nov	628	537	830	1.995	368	1.020	2.693	3.712	1.396	7.103	6.564
	Dic	627	597	841	2.065	398	988	2.974	3.962	1.748	7.775	7.215
2025	Ene	683	609	838	2.129	325	1.213	2.784	3.997	1.527	7.653	7.093
	Feb	558	597	719	1.874	454	1.070	2.421	3.490	1.287	6.651	6.177
	Mar	743	632	834	2.208	252	993	2.653	3.646	1.494	7.348	6.837
	Abr	680	458	857	1.995	338	1.271	2.704	3.975	1.558	7.528	6.992
	May	636	508	851	1.995	278	875	2.871	3.746	1.807	7.548	7.035
	Jun	616	591	823	2.029	467	1.138	2.770	3.907	1.697	7.634	7.119
	Jul	685	683	941	2.308	496	1.410	3.168	4.577	1.942	8.828	8.207
	Ago	608	576	844	2.028	231	860	2.788	3.649	1.803	7.480	6.951
	Sep	635	630	887	2.152	378	1.021	2.978	3.999	1.881	8.033	7.494
	Oct	698	625	902	2.225	361	1.019	3.230	4.249	2.109	8.583	7.986

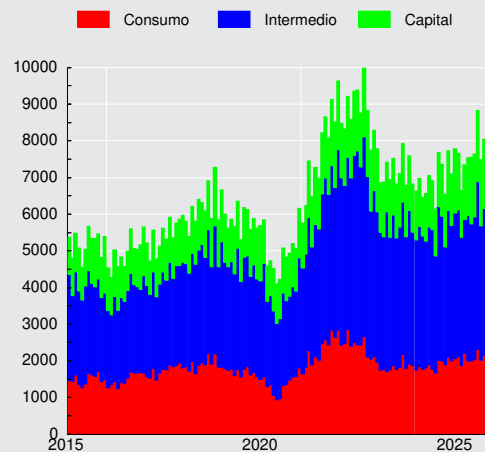
Importaciones CIF
(millones de dólares)



CUADRO 4.6.3
Índice de Volumen de exportaciones a precios del año anterior (1)(2)(3)
 (Base 2018=100)

	Agropecuario, silvícola y pesquero		Minería		Industria									Total exportaciones de bienes (FOB)
	Frutas	Total	Cobre	Total	Alimentos			Bebidas y tabaco		Madera y muebles	Celulosa, papel y otros		Total	
					Salmón y trucha refrigerados o congelados	Conservas de frutas y vegetales	Total	Vinos	Total		Celulosa	Total		
2021	112,3	110,1	96,5	98,5	109,9	98,0	105,4	98,9	93,8	87,9	93,6	92,7	98,8	99,5
2022	119,1	115,7	91,3	94,7	114,5	97,7	108,3	94,0	90,2	88,7	88,4	89,2	99,3	97,7
2023	113,5	111,4	90,1	93,4	117,4	96,2	109,5	74,9	72,5	74,6	94,3	92,6	99,0	96,5
2024	133,2	130,4	93,7	97,7	117,8	99,8	112,5	88,5	84,4	79,9	111,8	107,9	102,5	101,6
2023 III IV	67,4	68,7	88,1	91,0	120,9	117,4	118,8	76,1	73,1	81,9	104,5	99,8	103,6	94,3
	74,5	72,8	97,2	100,7	137,2	102,4	118,4	82,6	79,8	76,7	104,7	102,0	102,7	99,9
2024 I II III IV	247,1	228,2	87,1	91,1	120,2	83,8	106,2	77,0	73,9	73,9	114,8	110,1	93,7	101,4
	85,6	94,9	91,8	98,1	93,5	91,8	103,5	83,5	78,9	63,2	99,6	97,2	98,1	97,8
	67,6	72,1	95,5	98,2	117,3	114,6	117,0	93,8	88,4	93,3	105,0	102,9	107,8	99,8
	132,5	126,4	100,6	103,6	140,2	108,9	123,2	99,7	96,6	89,4	127,7	121,2	110,5	107,5
2025 I II	302,7	282,1	91,1	96,7	117,8	99,7	113,1	75,4	74,9	70,3	124,6	116,7	98,9	110,9
	95,3	100,7	98,1	102,1	97,3	120,2	114,5	88,2	83,2	77,1	110,8	105,5	105,4	103,0

Volumen de exportaciones a precios de año anterior
 (variación respecto año anterior, porcentaje)

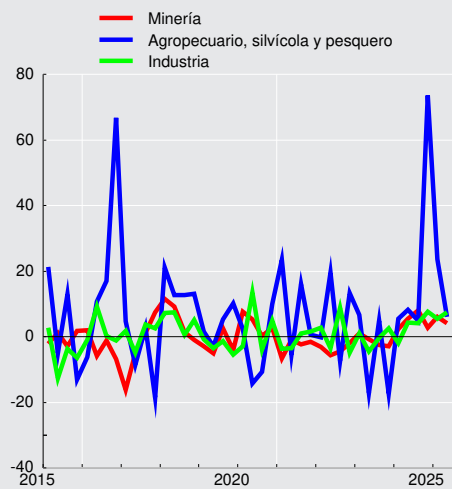

**CUADRO 4.6.4**
Índice de volumen de importaciones a precios del año anterior (1)(2)(3)

(Base 2018=100)

	Bienes de consumo			Bienes intermedios					Bienes de capital	Total importaciones de bienes (CIF)
	Bienes durables	Bienes no durables	Total	Productos energéticos			Resto intermedio	Total		
				Petróleo	Diésel	Total				
2021	124,8	113,3	118,1	97,9	114,7	109,5	122,4	119,2	120,4	119,5
2022	104,0	117,4	112,7	83,2	140,4	111,4	115,9	115,2	123,0	116,4
2023	78,2	95,0	89,1	100,8	118,5	104,5	104,0	105,0	110,1	101,9
2024	81,2	101,8	94,5	101,4	119,7	103,8	110,1	108,8	106,7	104,8
2023 III IV	79,3	102,5	94,2	93,9	112,8	103,1	112,3	109,7	112,7	106,4
	82,5	95,6	91,0	105,6	122,1	101,0	109,6	107,3	106,2	103,0
2024 I II III IV	76,7	96,9	89,8	101,4	124,6	104,5	99,8	102,2	93,6	97,5
	78,4	93,7	88,3	89,0	112,7	103,3	101,9	103,2	102,6	99,3
	80,6	106,6	97,3	106,3	114,1	104,0	115,0	112,1	109,1	107,9
	89,0	109,9	102,5	109,0	127,3	103,4	123,9	117,7	121,5	114,7
2025 I II	89,5	107,1	100,9	88,0	127,9	99,4	112,6	109,0	108,7	107,3
	87,3	106,3	99,6	99,9	127,3	110,6	121,1	118,5	129,0	115,7

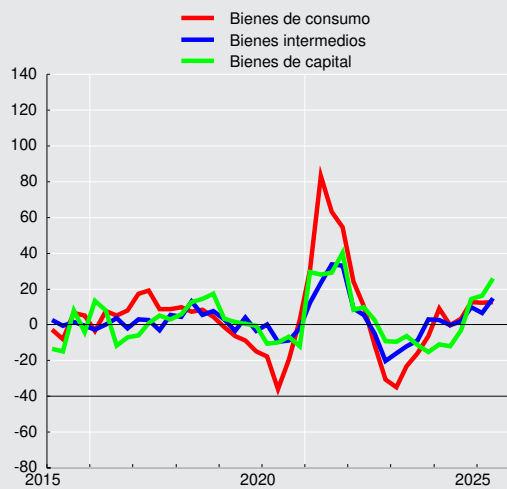
Volumen de importaciones a precios de año anterior
(variación respecto año anterior, porcentaje)



CUADRO 4.6.5
Índice de precios de exportaciones, deflactor implícito (1)(2)

(Base 2018=100)

	Agropecuario, silvícola y pesquero		Minería		Industria								Total exportaciones de bienes (FOB)	
	Frutas	Total	Cobre	Total	Alimentos			Bebidas y tabaco		Madera y muebles	Celulosa, papel y otros			Total
					Salmón y trucha refrig. o congelados	Conservas de frutas y vegetales	Total	Vinos	Total		Celulosa	Total		
2021	93,6	94,6	153,0	150,3	91,5	109,9	100,2	99,6	99,1	115,8	88,0	89,9	103,9	127,2
2022	86,1	89,3	134,7	150,7	112,1	130,5	117,0	101,7	101,5	135,4	99,9	102,6	124,0	134,8
2023	101,8	103,1	132,8	139,6	107,0	133,5	115,2	102,0	103,4	114,7	80,9	87,3	119,6	128,8
2024	111,6	110,1	148,9	146,7	105,0	127,1	112,6	92,2	95,2	112,4	84,8	89,2	112,9	130,5
2023 III IV	95,7	95,9	129,8	133,8	95,4	132,5	110,9	104,7	106,3	110,9	72,9	78,8	112,4	121,7
	117,5	115,5	134,4	137,0	94,9	129,0	105,2	97,2	99,1	107,4	76,8	83,0	110,4	123,8
2024 I II III IV	115,1	115,1	147,3	148,9	113,8	130,0	118,2	95,6	98,1	115,3	83,9	88,5	117,4	134,7
	115,1	110,8	152,4	147,1	115,0	133,1	117,9	91,0	93,8	114,9	86,2	90,5	113,7	131,1
	103,6	101,5	149,8	147,6	94,1	124,4	107,7	95,6	99,0	104,2	88,6	92,4	109,4	128,5
	107,0	105,4	146,4	143,4	100,0	122,6	108,2	87,6	90,6	116,8	81,3	86,1	111,6	127,7
2025 I II	88,7	88,3	155,5	151,9	120,9	123,9	119,9	90,2	93,1	119,1	79,7	84,3	117,6	129,7
	106,4	105,8	155,7	153,3	113,6	134,6	117,1	90,8	94,1	110,5	81,2	85,8	112,1	133,3

CUADRO 4.6.6
Índice de precios de importaciones, deflactor implícito (1)(2)

(Base 2018=100)

	Bienes de consumo			Bienes intermedios					Bienes de capital	Total importaciones de bienes (CIF)
	Bienes durables	Bienes no durables	Total	Productos energéticos			Resto intermedio	Total		
				Petróleo	Diésel	Total				
2021	99,7	104,5	102,3	104,1	93,1	102,4	108,6	106,2	101,3	103,6
2022	102,7	115,8	110,6	146,7	164,7	162,1	123,6	134,4	105,1	120,6
2023	100,2	113,2	108,0	123,5	134,6	135,5	114,8	120,2	102,3	112,1
2024	100,0	109,9	105,8	119,3	118,9	121,8	110,0	112,8	102,1	107,7
2023 III IV	100,5	112,7	107,8	127,3	135,3	131,7	109,8	115,8	102,5	109,9
	98,6	111,6	106,4	127,2	140,4	135,9	109,1	116,5	101,0	109,5
2024 I II III IV	99,4	110,2	105,7	121,7	131,7	132,1	112,0	117,3	101,5	109,8
	100,2	109,4	105,5	131,9	124,0	126,5	110,7	114,6	101,8	108,5
	101,0	110,5	106,4	119,5	114,4	118,6	108,9	111,2	102,8	107,2
	99,3	109,6	105,3	106,6	106,0	109,7	108,8	108,9	102,2	105,7
2025 I II	99,9	112,9	107,7	110,7	112,4	117,3	110,9	112,2	103,3	108,2
	99,7	110,0	105,7	102,5	99,9	105,7	109,4	107,8	102,3	105,2



CUADRO 4.6.7
Índice de valor de exportaciones (1)(2)(3)

(Base 2018=100)

	Agropecuario, silvícola y pesquero		Minería		Industria									Total exportaciones de bienes (FOB)
	Frutas	Total	Cobre	Total	Alimentos			Bebidas y tabaco		Madera y muebles	Celulosa, papel y otros		Total	
					Salmon y trucha refrig. o congelados	Conservas de frutas y vegetales	Total	Vinos	Total		Celulosa	Total		
2021	105,1	104,1	147,6	148,0	100,6	107,7	105,7	98,6	93,0	101,9	82,3	83,3	102,6	126,5
2022	102,6	103,3	123,0	142,8	128,3	127,5	126,8	95,6	91,6	120,0	88,3	91,6	123,2	131,7
2023	115,6	114,9	119,7	130,3	125,7	128,4	126,1	76,4	74,9	85,6	76,3	80,8	118,4	124,3
2024	148,6	143,5	139,6	143,3	123,7	126,8	126,7	81,6	80,4	89,8	94,7	96,2	115,7	132,6
2023 III IV	64,5	65,9	114,4	121,7	115,4	155,6	131,7	79,7	77,7	90,8	76,2	78,7	116,4	114,8
	87,6	84,1	130,6	138,0	130,2	132,1	124,6	80,3	79,1	82,4	80,4	84,7	113,3	123,7
2024 I II III IV	284,4	262,6	128,3	135,6	136,9	108,9	125,5	73,6	72,6	85,2	96,3	97,4	110,0	136,7
	98,5	105,2	139,8	144,3	107,5	122,1	121,9	76,0	74,0	72,6	85,9	88,0	111,6	128,2
	70,0	73,2	143,1	145,0	110,3	142,5	126,0	89,6	87,4	97,2	93,0	95,1	117,9	128,2
	141,7	133,2	147,3	148,5	140,2	133,6	133,3	87,3	87,5	104,3	103,8	104,3	123,4	137,4
2025 I II	268,4	249,0	141,7	146,8	142,5	123,5	135,7	68,0	69,7	83,7	99,4	98,4	116,3	143,8
	101,4	106,6	152,7	156,6	110,6	161,7	134,0	80,1	78,3	85,2	90,0	90,5	118,2	137,3

CUADRO 4.6.8
Índice de valor de importaciones (1)(2)(3)

(Base 2018=100)

	Bienes de consumo			Bienes intermedios					Bienes de capital	Total importaciones de bienes (CIF)
	Bienes durables	Bienes no durables	Total	Productos energéticos			Resto intermedio	Total		
				Petróleo	Diésel	Total				
2021	124,5	118,4	120,8	101,9	106,8	112,1	132,9	126,5	122,0	123,8
2022	106,8	135,9	124,6	122,0	231,3	180,6	143,3	154,8	129,3	140,3
2023	78,4	107,5	96,2	124,5	159,5	141,7	119,4	126,3	112,7	114,3
2024	81,2	111,8	99,9	121,0	142,3	126,4	121,1	122,8	108,9	112,9
2023 III IV	79,6	115,5	101,6	119,5	152,5	135,7	123,3	127,1	115,5	116,9
	81,4	106,7	96,9	134,3	171,5	137,3	119,6	125,0	107,3	112,8
2024 I II III IV	76,2	106,7	94,9	123,4	164,1	138,1	111,8	119,9	95,0	107,1
	78,6	102,5	93,2	117,4	139,7	130,7	112,8	118,3	104,4	107,8
	81,4	117,7	103,6	127,1	130,6	123,4	125,2	124,7	112,2	115,7
	88,4	120,4	108,0	116,2	134,9	113,4	134,8	128,2	124,2	121,2
2025 I II	89,4	120,9	108,7	97,5	143,7	116,6	124,8	122,3	112,4	116,1
	87,1	116,9	105,3	102,4	127,2	116,9	132,6	127,7	132,0	121,7



CUADRO 4.6.9
Exportaciones por países (1)
(Millones de dólares FOB)

	América							Europa			Asia			
	América del norte				América del sur			Total	Unión Europea	Total	China	Japón	Corea del sur	Total
	EE.UU.	México	Canadá	Total	Brasil	Argentina	Total							
2021	15.002	1.413	1.183	17.598	4.537	780	9.731	28.362	8.568	11.220	36.279	7.186	4.861	53.827
2022	13.626	1.767	1.370	16.763	4.484	908	10.717	28.813	7.917	10.291	38.833	7.487	6.376	58.014
2023	14.448	1.695	1.320	17.462	4.242	883	10.186	28.851	7.730	9.637	35.602	6.833	5.698	53.296
2024	15.615	1.737	1.256	18.608	5.066	856	10.692	30.525	8.844	10.904	37.624	8.246	4.639	56.505
2023 Nov	1.000	121	57	1.178	380	60	885	2.166	687	835	3.010	680	337	4.546
	1.025	155	36	1.216	369	53	837	2.122	492	629	3.525	698	425	5.176
2024 Ene	1.056	138	136	1.331	363	53	766	2.205	687	842	4.303	828	606	6.277
	1.145	145	77	1.367	349	53	750	2.199	604	742	3.391	653	334	4.858
	1.170	127	108	1.405	380	59	816	2.332	864	1.038	3.055	778	393	4.745
	1.361	130	202	1.693	517	57	1.043	2.864	815	969	2.961	655	462	4.527
	1.304	131	59	1.494	497	67	960	2.551	766	947	3.103	429	386	4.400
	1.517	131	77	1.725	408	55	846	2.654	672	835	2.410	611	362	3.921
	1.459	159	75	1.693	442	77	957	2.771	948	1.107	2.618	703	442	4.200
	1.545	164	48	1.756	428	63	898	2.760	844	1.008	2.440	716	403	4.078
	1.194	120	175	1.489	474	70	912	2.487	657	798	2.961	637	310	4.436
	1.212	152	191	1.555	412	96	925	2.582	749	978	2.977	901	279	4.644
	1.277	150	53	1.480	387	122	910	2.493	565	761	3.241	458	329	4.502
	1.374	190	57	1.621	409	85	909	2.626	672	878	4.164	878	333	5.917
2025 Ene	1.275	144	175	1.593	433	87	902	2.602	633	877	4.929	814	417	6.653
	1.505	126	75	1.705	350	85	790	2.592	817	1.067	2.859	696	405	4.185
	1.757	159	75	1.991	424	83	918	3.018	759	972	2.789	781	359	4.538
	1.738	167	81	1.986	453	97	990	3.108	849	1.162	2.968	781	440	4.520
	1.519	191	108	1.818	441	83	926	2.859	963	1.208	2.629	643	369	4.286
	1.443	136	59	1.638	360	92	830	2.585	829	1.049	2.956	574	442	4.505
	1.342	129	75	1.545	425	97	958	2.618	845	1.120	2.484	844	435	4.308
	988	146	73	1.207	417	68	872	2.178	878	1.080	3.097	498	375	4.510
	1.368	174	220	1.761	328	99	866	2.722	989	1.207	2.841	456	399	4.393
	1.328	159	104	1.591	443	93	1.001	2.703	832	1.191	3.560	706	499	5.444

CUADRO 4.6.10
Importaciones por países (1)
(Millones de dólares CIF)

	América							Europa			Asia			
	América del norte				América del sur			Total	Unión Europea	Total	China	Japón	Corea del sur	Total
	EE.UU.	México	Canadá	Total	Brasil	Argentina	Total							
2021	16.207	2.529	1.166	19.902	7.767	4.886	18.553	39.059	11.349	13.398	27.517	2.143	1.878	36.684
2022	21.853	2.328	1.031	25.212	10.395	5.956	23.393	49.628	11.593	13.647	26.475	2.665	1.891	36.914
2023	17.016	1.682	813	19.511	8.829	5.564	20.374	40.823	10.908	12.406	19.820	2.480	1.489	28.794
2024	16.021	1.936	590	18.548	7.494	6.992	20.194	39.561	10.844	12.445	21.166	2.041	1.614	29.833
2023 Nov	1.263	121	50	1.434	811	476	1.839	3.333	832	943	1.636	168	132	2.333
	1.189	103	50	1.342	566	468	1.504	2.903	810	928	1.658	211	112	2.383
2024 Ene	1.342	112	58	1.512	699	460	1.645	3.217	941	1.066	1.642	197	94	2.351
	1.339	112	36	1.487	608	457	1.567	3.129	699	800	1.546	254	243	2.371
	1.271	156	46	1.472	481	624	1.580	3.107	877	1.018	1.576	141	143	2.267
	1.711	160	45	1.916	583	503	1.533	3.509	929	1.063	1.496	221	137	2.294
	1.297	162	53	1.512	805	606	1.913	3.531	939	1.046	1.578	122	106	2.163
	1.120	159	46	1.326	503	470	1.424	2.808	844	957	1.550	168	110	2.201
	1.638	213	54	1.904	645	722	1.917	3.881	925	1.087	1.854	135	99	2.499
	1.392	151	46	1.589	738	641	1.845	3.494	878	995	2.092	121	103	2.710
	1.099	156	48	1.303	489	578	1.492	2.852	925	1.086	1.750	163	96	2.449
	1.310	232	45	1.587	729	677	1.897	3.601	954	1.096	2.007	200	180	2.867
	1.166	151	58	1.375	575	632	1.593	3.018	880	1.039	2.040	184	182	2.878
	1.336	173	56	1.565	641	621	1.787	3.415	1.052	1.192	2.036	134	121	2.782
2025 Ene	1.631	130	49	1.810	449	621	1.511	3.349	915	1.053	2.183	170	137	2.930
	1.088	106	62	1.256	618	652	1.679	3.007	691	846	1.952	163	121	2.640
	1.416	159	60	1.635	515	569	1.500	3.219	976	1.112	1.960	163	131	2.861
	1.701	141	58	1.901	604	583	1.618	3.635	983	1.131	1.768	167	155	2.572
	1.341	144	64	1.549	563	602	1.597	3.200	1.130	1.306	2.083	180	103	2.881
	1.353	119	77	1.549	697	565	1.738	3.348	1.120	1.277	2.095	142	159	2.855
	1.704	138	81	1.923	715	670	1.944	3.946	1.032	1.197	2.532	201	196	3.508
	1.230	116	43	1.388	629	507	1.572	3.025	1.032	1.177	2.349	134	161	3.118
	1.281	136	85	1.502	729	578	1.811	3.407	1.081	1.243	2.382	179	166	3.231
	1.330	140	63	1.533	692	552	1.786	3.377	1.051	1.200	2.787	227	152	3.842

V. MERCADO LABORAL



CUADRO 5.1 Fuerza de trabajo nacional e inactivos (1)(2)

(Promedios móviles trimestrales, miles de personas)

	Población de 15 años y más	Fuerza de trabajo										Inactivos	% Var. (2)
		Total	% Var. (2)	Ocupados	% Var. (2)	Desocupa- dos	% Var. (2)	Cesantes	% Var. (2)	Buscan trabajo por primera vez	% Var. (2)		
2023 Oct	16.269,36	9.935,94	3,1	9.052,99	2,1	882,95	15,0	813,19	15,6	69,76	7,7	6.333,42	-2,3
Nov	16.281,89	10.012,77	3,8	9.138,42	2,9	874,36	14,0	799,20	14,0	75,16	14,3	6.269,11	-3,3
Dic	16.294,47	10.077,25	3,6	9.223,13	2,9	854,11	11,6	768,38	11,5	85,73	12,9	6.217,23	-3,1
2024 Ene	16.306,89	10.127,77	3,4	9.273,43	2,9	854,34	8,5	759,34	7,7	95,00	15,8	6.179,13	-2,9
Feb	16.319,45	10.174,91	3,2	9.309,61	3,1	865,30	4,9	771,43	4,5	93,87	8,5	6.144,54	-2,7
Mar	16.332,02	10.193,23	3,2	9.308,68	3,4	884,55	1,7	793,18	0,5	91,37	13,0	6.138,79	-2,7
Abr	16.344,54	10.209,53	3,5	9.339,30	3,7	870,24	1,9	785,13	0,5	85,11	17,3	6.135,01	-3,1
May	16.357,08	10.177,71	3,1	9.331,65	3,3	846,06	0,5	766,42	-1,0	79,64	18,0	6.179,37	-2,4
Jun	16.369,69	10.170,42	3,0	9.321,38	3,2	849,05	0,8	779,97	0,9	69,07	0,1	6.199,27	-2,2
Jul	16.382,12	10.137,87	2,4	9.257,48	2,5	880,39	1,4	812,67	2,1	67,72	-6,6	6.244,25	-1,4
Ago	16.394,52	10.137,43	2,4	9.235,06	2,5	902,37	1,4	833,13	2,3	69,24	-8,3	6.257,10	-1,4
Sep	16.406,97	10.128,90	2,2	9.243,40	2,4	885,50	0,3	810,85	-0,1	74,65	4,2	6.278,07	-1,1
Oct	16.419,40	10.117,03	1,8	9.248,98	2,2	868,05	-1,7	793,28	-2,4	74,77	7,2	6.302,37	-0,5
Nov	16.431,77	10.117,37	1,0	9.285,96	1,6	831,41	-4,9	756,90	-5,3	74,51	-0,9	6.314,40	0,7
Dic	16.444,21	10.124,06	0,5	9.306,06	0,9	818,00	-4,2	737,88	-4,0	80,12	-6,5	6.320,16	1,7
2025 Ene	16.456,58	10.213,54	0,8	9.394,11	1,3	819,43	-4,1	727,11	-4,2	92,33	-2,8	6.243,04	1,0
Feb	16.468,91	10.256,60	0,8	9.396,87	0,9	859,73	-0,6	762,98	-1,1	96,75	3,1	6.212,30	1,1
Mar	16.481,38	10.284,51	0,9	9.388,84	0,9	895,67	1,3	802,99	1,2	92,68	1,4	6.196,87	0,9
Abr	16.493,77	10.267,03	0,6	9.359,31	0,2	907,72	4,3	817,62	4,1	90,10	5,9	6.226,74	1,5
May	16.506,19	10.264,14	0,8	9.346,21	0,2	917,92	8,5	830,04	8,3	87,89	10,4	6.242,05	1,0
Jun	16.518,55	10.231,36	0,6	9.321,52	0,0	909,84	7,2	827,50	6,1	82,34	19,2	6.287,19	1,4
Jul	16.530,96	10.219,28	0,8	9.330,31	0,8	888,97	1,0	816,86	0,5	72,12	6,5	6.311,68	1,1
Ago	16.543,18	10.230,98	0,9	9.355,10	1,3	875,89	-2,9	804,41	-3,4	71,48	3,2	6.312,20	0,9
Sep	16.555,26	10.252,01	1,2	9.377,62	1,5	874,39	-1,3	799,76	-1,4	74,63	-0,0	6.303,26	0,4

Fuente: Instituto Nacional de Estadísticas (INE).



CUADRO 5.2
Tasa de desocupación, nacional y por región (1)
(Porcentaje)

	Nacional	Región															
		I	II	III	IV	V	VI	VII	VIII	IX	X	XI	XII	RMS	XIV	XV	XVI
2023 Oct	8,9	5,9	8,6	8,1	10,5	8,6	8,1	8,9	8,3	8,4	3,7	4,6	6,8	9,8	9,5	6,9	9,3
Nov	8,7	5,7	8,9	9,0	9,4	8,5	8,3	7,5	7,8	8,9	4,1	4,3	6,9	9,7	9,6	7,6	8,1
Dic	8,5	5,4	8,2	9,6	9,7	8,2	7,5	6,5	7,9	9,1	4,6	4,5	6,3	9,4	9,8	8,4	8,2
2024 Ene	8,4	5,5	7,6	10,2	9,0	9,1	7,2	6,6	8,1	9,9	4,3	4,9	5,5	9,1	8,2	9,3	8,7
Feb	8,5	6,8	7,8	10,0	8,7	8,9	6,5	7,2	8,4	9,6	3,8	5,3	5,8	9,3	7,7	9,1	9,1
Mar	8,7	6,4	7,9	9,5	7,9	8,9	7,6	7,8	8,8	9,7	3,1	6,0	6,9	9,6	7,6	7,7	9,1
Abr	8,5	6,4	8,1	9,4	8,1	8,0	8,3	8,2	8,8	9,0	3,7	5,9	6,6	9,2	8,4	7,5	9,6
May	8,3	5,8	8,3	9,2	8,2	7,7	9,5	8,5	8,7	9,0	4,8	5,2	7,1	8,6	8,6	7,3	10,2
Jun	8,3	6,5	8,4	9,0	8,3	8,7	10,3	9,1	8,3	9,7	4,9	5,0	6,1	8,2	8,6	7,3	10,7
Jul	8,7	7,6	8,4	9,7	8,3	9,2	10,1	8,7	8,5	10,7	5,0	4,2	5,9	8,8	8,1	6,5	10,8
Ago	8,9	7,9	8,5	8,6	8,4	9,2	10,6	8,3	8,5	11,2	4,7	4,2	5,0	9,2	9,1	7,2	11,3
Sep	8,7	7,5	8,7	8,7	8,6	8,6	9,2	7,9	8,7	10,9	5,5	4,4	5,0	9,1	8,7	7,4	10,6
Oct	8,6	7,0	9,3	8,0	9,1	8,2	9,3	7,8	8,6	10,4	5,3	4,6	4,7	8,9	8,4	7,7	10,1
Nov	8,2	6,5	9,0	8,9	8,4	8,2	7,2	7,3	8,7	10,2	4,7	4,2	3,8	8,6	6,7	7,0	10,0
Dic	8,1	7,6	8,6	8,9	8,0	7,5	7,4	6,4	8,3	9,5	3,8	3,5	4,0	8,8	7,0	7,9	9,3
2025 Ene	8,0	8,1	7,4	9,2	7,8	8,1	7,4	6,1	8,7	8,8	4,1	4,2	3,9	8,7	6,8	8,1	8,9
Feb	8,4	10,2	7,4	8,5	8,3	8,2	7,2	6,8	9,0	8,4	4,5	4,5	5,0	9,2	7,3	7,9	9,0
Mar	8,7	11,2	6,8	8,9	9,2	9,1	7,5	7,0	9,0	9,2	5,3	5,3	4,8	9,4	8,1	7,2	9,6
Abr	8,8	10,8	7,1	8,9	9,3	8,8	7,5	7,3	9,1	9,5	5,5	4,2	5,6	9,5	8,9	7,8	10,0
May	8,9	10,7	6,8	9,7	8,8	8,9	9,0	7,3	9,0	9,8	6,4	4,3	6,1	9,5	8,9	7,2	10,4
Jun	8,9	8,7	6,4	10,4	7,4	8,6	9,3	8,1	9,3	9,3	6,4	3,9	6,3	9,5	8,1	7,6	10,5
Jul	8,7	8,6	6,7	9,5	7,0	8,6	9,2	8,2	9,1	9,2	5,7	4,6	6,7	9,2	8,3	6,3	10,8
Ago	8,6	7,0	6,7	9,3	7,6	8,8	8,6	7,9	9,9	9,3	5,0	4,3	6,2	8,9	9,1	6,7	10,1
Sep	8,5	8,0	7,9	8,9	7,6	8,5	8,8	7,5	10,1	9,1	5,5	4,7	6,5	8,8	8,9	6,6	10,0

Fuente: Instituto Nacional de Estadísticas (INE).

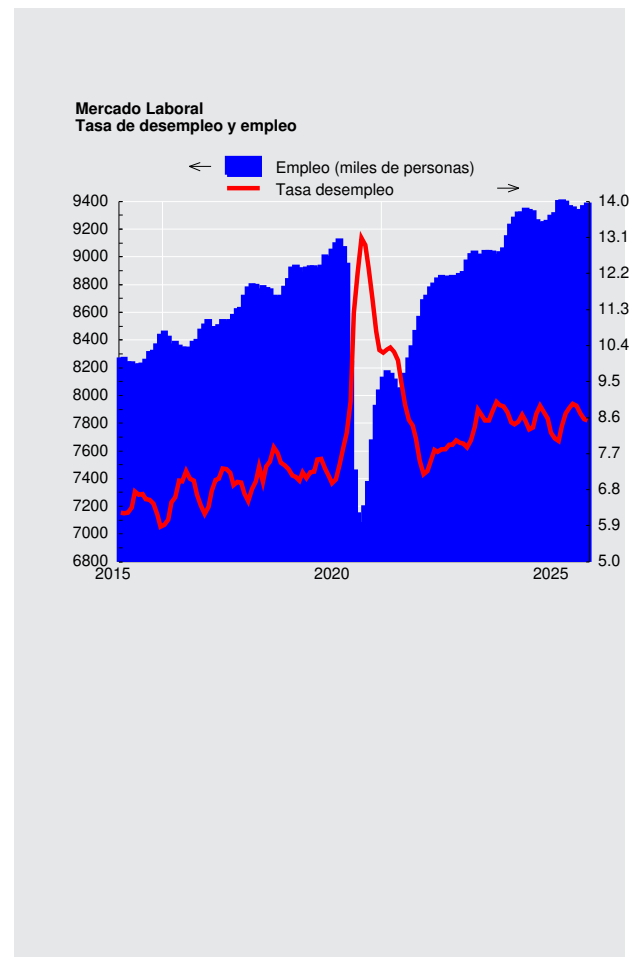



CUADRO 5.3
Ocupados, por rama de actividad económica (1)

(Promedios móviles trimestrales, miles de personas)

	Total	Agricultura ganadería silvicultura y pesca	Explotación de minas y canteras	Industria manufacturera	Suministro de electricidad, gas, vapor y aire ac.	Suministro de agua, evac. agua, gestión de desechos	Construcción	Comercio	Activ. de alojamiento y servicios de comida	Transporte y almacenamiento	Información y comunicaciones
2023 Oct	9.052,99	511,87	278,70	898,78	48,49	69,90	691,51	1.728,47	405,84	571,72	180,35
Nov	9.138,42	536,28	283,96	906,70	49,34	69,04	704,82	1.744,09	413,59	571,64	184,21
Dic	9.223,13	574,80	275,65	902,19	50,36	72,05	696,15	1.783,00	422,68	565,00	193,70
2024 Ene	9.273,43	618,56	280,08	892,62	52,17	69,74	708,76	1.809,39	430,56	567,58	196,17
Feb	9.309,61	626,32	280,45	889,65	50,89	71,57	721,59	1.811,30	440,58	566,38	198,10
Mar	9.308,68	610,41	285,63	864,79	51,13	71,28	739,64	1.788,31	442,45	590,54	201,93
Abr	9.339,30	578,92	287,66	875,05	54,41	72,00	744,18	1.780,89	426,79	612,89	200,78
May	9.331,65	551,98	286,27	860,24	57,07	66,59	738,84	1.779,66	417,96	622,68	202,05
Jun	9.321,38	519,31	279,89	862,65	59,38	64,18	747,73	1.802,32	425,54	600,85	200,32
Jul	9.257,48	505,82	287,01	865,10	59,52	61,78	744,49	1.797,42	418,89	587,09	191,50
Ago	9.235,06	502,12	283,16	878,10	56,30	63,17	729,07	1.788,53	419,99	587,88	193,17
Sep	9.243,40	511,77	285,89	876,03	53,90	65,98	718,16	1.774,10	423,95	595,80	193,68
Oct	9.248,98	506,53	288,72	901,60	50,45	69,16	716,51	1.725,38	428,56	558,98	206,58
Nov	9.285,96	539,36	290,38	914,15	49,92	73,17	715,23	1.715,83	438,01	552,51	197,34
Dic	9.306,06	574,30	294,08	911,13	38,38	73,37	705,24	1.737,23	429,19	561,90	206,72
2025 Ene	9.394,11	613,21	286,90	874,50	44,83	71,69	717,60	1.760,65	456,17	598,64	205,96
Feb	9.396,87	608,23	291,75	869,03	49,76	68,95	733,21	1.766,63	452,75	609,91	212,94
Mar	9.388,84	602,27	298,55	890,08	55,88	72,51	729,47	1.742,69	475,42	593,26	212,44
Abr	9.359,31	579,88	306,54	877,01	52,46	68,32	724,89	1.758,63	464,28	594,11	216,34
May	9.346,21	554,98	314,57	875,79	54,85	70,27	712,65	1.755,69	464,81	577,78	223,50
Jun	9.321,52	509,56	320,12	878,60	49,19	68,64	711,87	1.755,02	444,52	574,88	236,79
Jul	9.330,31	493,02	320,28	912,68	49,90	73,48	709,07	1.747,88	441,68	583,37	236,07
Ago	9.355,10	490,88	302,99	928,29	47,45	73,16	711,58	1.771,93	435,81	593,68	237,23
Sep	9.377,62	499,28	296,01	909,84	48,66	69,30	722,65	1.751,43	447,38	607,67	235,00

Fuente: Instituto Nacional de Estadísticas (INE)

CUADRO 5.3
Ocupados, por rama de actividad económica (continuación) (1)

(Promedios móviles trimestrales, miles de personas)

	Actividades financieras y de seguros	Actividades inmobiliarias	Actividades profesionales, científicas y técnicas	Actividades de servicios administr. y de apoyo	Administ. pública y defensa	Enseñanza	Actividades de atención de la salud humana y de asistencia social	Actividades artísticas, de entretenimiento y recreativas	Otras actividades de servicios	Actividades de los hogares como empleadores	Actividades de organizaciones y órganos extraterritoriales
2023 Oct	194,35	93,94	343,82	285,36	554,40	778,91	666,82	117,07	337,59	265,04	2,53
Nov	188,80	85,87	341,55	287,81	555,07	783,20	661,40	122,59	339,82	270,67	3,40
Dic	192,52	87,55	344,85	285,80	533,01	786,13	678,01	122,15	341,88	274,38	6,18
2024 Ene	184,26	84,48	321,93	294,85	527,42	781,11	683,31	111,59	341,00	278,96	5,03
Feb	187,39	85,99	329,72	303,28	536,84	761,65	693,91	110,70	335,89	273,57	4,29
Mar	189,43	89,19	314,53	297,71	563,74	750,10	687,21	114,22	348,38	278,36	1,75
Abr	198,56	89,44	342,49	290,40	587,31	736,77	694,49	119,76	345,46	271,61	2,72
May	193,05	97,29	335,40	281,02	608,82	766,80	699,70	119,27	335,62	278,39	2,93
Jun	195,64	100,07	348,18	275,65	598,45	799,65	689,58	111,99	330,36	279,41	2,86
Jul	199,07	98,05	340,04	278,48	587,71	806,21	691,23	106,55	324,52	279,22	1,68
Ago	203,28	94,39	348,75	284,32	564,53	803,71	680,86	97,40	338,51	277,96	1,52
Sep	200,31	92,01	355,29	290,11	559,69	803,29	694,45	103,58	336,51	264,34	1,55
Oct	207,48	93,24	363,41	286,31	554,48	809,12	698,88	109,64	352,72	270,55	2,37
Nov	198,29	90,06	371,04	278,67	560,66	811,03	724,92	112,79	346,02	268,00	3,47
Dic	196,32	90,45	351,16	279,72	587,36	802,90	724,41	115,10	318,62	274,00	2,93
2025 Ene	202,75	95,42	348,93	291,90	569,09	789,00	724,38	115,00	321,95	267,52	3,06
Feb	219,53	95,97	328,57	299,96	568,39	780,27	700,92	115,76	321,52	267,44	2,70
Mar	226,28	98,79	340,11	303,59	552,30	759,79	698,58	110,23	327,48	267,82	3,52
Abr	218,71	94,90	341,79	303,39	560,87	769,09	696,47	112,55	324,62	267,36	3,26
May	213,16	99,39	349,14	291,92	559,55	785,07	702,12	117,62	317,99	277,08	4,84
Jun	204,38	105,02	355,91	284,56	555,55	821,59	707,15	115,90	318,56	269,74	4,37
Jul	201,01	101,22	357,18	287,89	557,91	822,45	710,85	108,16	320,47	264,30	3,65
Ago	199,82	99,66	359,28	297,72	546,83	817,67	732,47	97,03	324,00	251,30	1,95
Sep	204,03	87,44	361,96	327,68	536,52	803,76	731,79	104,54	341,23	258,11	1,72

Fuente: Instituto Nacional de Estadísticas (INE)



CUADRO 5.4
Ocupados, por grupo de ocupación (1)

(Promedios móviles trimestrales, miles de personas)

	Total	Miembros del poder ejecutivo y de los cuerpos legislativos y personal directivo de la administración pública y de empresas	Profesionales científicos e intelectuales	Técnicos y profesionales de nivel medio	Empleados de oficina	Trabajadores de los servicios y vendedores de comercios y mercado	Agricultores y trabajadores calificados apropiados y pesqueros	Oficiales, operarios y artesanos de artes mecánicas y de otros oficios	Operadores de instalaciones y máquinas y montadores	Trabajadores no calificados	Otros no identificados
2023 Oct	9.052,99	414,30	1.559,02	1.118,76	470,55	1.957,91	195,17	1.091,51	729,89	1.484,00	29,66
Nov	9.138,42	384,33	1.582,94	1.117,26	481,16	1.958,51	200,16	1.118,71	743,68	1.518,03	28,03
Dic	9.223,13	394,09	1.566,51	1.145,81	475,48	1.985,45	210,53	1.109,29	725,98	1.574,47	27,31
2024 Ene	9.273,43	400,93	1.532,11	1.141,63	472,81	1.992,38	212,82	1.109,61	725,70	1.653,21	24,37
Feb	9.309,61	429,53	1.506,73	1.168,43	469,95	1.995,09	213,04	1.104,89	716,54	1.676,72	23,97
Mar	9.308,68	410,79	1.505,84	1.180,44	464,62	1.984,00	213,24	1.104,75	748,20	1.666,87	26,48
Abr	9.339,30	410,83	1.533,66	1.186,52	467,72	1.963,08	222,34	1.135,64	761,59	1.624,53	29,33
May	9.331,65	399,89	1.560,21	1.189,27	473,20	1.975,05	220,21	1.141,06	773,16	1.563,65	32,32
Jun	9.321,38	422,93	1.577,50	1.187,57	480,49	1.997,71	213,52	1.135,43	737,89	1.534,12	30,83
Jul	9.257,48	428,36	1.584,30	1.202,04	472,47	1.987,70	207,51	1.111,43	718,01	1.514,80	28,95
Ago	9.235,06	436,58	1.538,61	1.205,48	466,74	2.015,98	216,52	1.115,26	712,78	1.496,66	28,04
Sep	9.243,40	422,06	1.556,20	1.205,81	461,40	2.015,01	222,45	1.101,44	737,33	1.491,92	27,19
Oct	9.248,98	410,19	1.565,71	1.203,28	465,87	1.997,70	222,47	1.118,55	729,57	1.506,26	26,04
Nov	9.285,96	401,51	1.582,88	1.200,04	481,73	1.951,25	213,94	1.135,18	726,07	1.561,65	28,15
Dic	9.306,06	413,42	1.566,48	1.187,93	484,05	1.934,04	207,80	1.140,35	720,33	1.618,12	29,30
2025 Ene	9.394,11	422,51	1.561,01	1.212,57	503,20	1.963,26	216,86	1.120,22	730,73	1.628,84	29,70
Feb	9.396,87	461,82	1.550,72	1.213,45	499,78	1.969,97	222,83	1.087,76	748,61	1.607,53	30,01
Mar	9.388,84	450,12	1.555,79	1.225,66	499,26	1.977,30	225,71	1.096,37	741,69	1.584,10	29,88
Abr	9.359,31	445,02	1.566,25	1.200,88	478,90	1.984,72	215,69	1.103,29	758,97	1.572,33	30,23
May	9.346,21	440,28	1.607,71	1.184,59	472,90	2.008,63	216,03	1.101,78	737,60	1.549,26	23,80
Jun	9.321,52	450,40	1.648,24	1.185,13	474,38	1.974,12	217,07	1.102,92	729,74	1.513,81	21,28
Jul	9.330,31	456,67	1.644,69	1.190,45	474,57	1.978,41	217,09	1.104,15	735,80	1.501,75	22,65
Ago	9.355,10	452,30	1.649,24	1.213,58	467,75	1.970,48	208,80	1.115,95	744,60	1.501,52	26,57
Sep	9.377,62	448,28	1.660,61	1.197,02	468,35	1.975,97	210,49	1.113,84	770,00	1.501,65	27,44

Fuente: Instituto Nacional de Estadísticas (INE).

CUADRO 5.5
Empleo en el Gran Santiago (1)

(Miles de personas)

	Población de 14 años y más	Fuerza de trabajo					Tasa de cesantía	Tasa de desocupación
		Total	Ocupados	Desocupados	Cesantes	Buscan trabajo por primera vez		
2019 Prom.	5.573,6	3.504,0	3.213,5	290,5	266,8	23,7	7,6	8,3
2020 Prom.	5.735,8	3.261,7	2.823,1	438,6	401,4	37,2	12,3	13,5
2021 Prom.	5.850,6	3.328,3	3.018,1	310,2	284,7	25,5	8,6	9,4
2022 Prom.	5.913,1	3.530,0	3.234,0	296,0	269,1	26,9	7,6	8,4
2021 I	5.818,0	3.250,8	2.883,2	367,6	322,7	44,9	9,9	11,3
II	5.839,5	3.206,3	2.883,6	322,8	300,5	22,3	9,4	10,1
III	5.861,1	3.351,6	3.090,1	261,5	240,8	20,6	7,2	7,8
IV	5.882,8	3.501,4	3.211,0	290,4	275,8	14,5	7,9	8,3
2022 I	5.894,9	3.487,5	3.167,1	320,4	291,3	29,1	8,4	9,2
II	5.906,9	3.455,4	3.160,7	294,7	269,9	24,8	7,8	8,5
III	5.919,0	3.524,0	3.223,7	300,3	276,8	23,5	7,9	8,5
IV	5.931,1	3.651,3	3.382,1	269,2	238,9	30,4	6,5	7,4

Fuente: Universidad de Chile.



CUADRO 5.7
Índices de remuneraciones
(base 2023=100)

		Índice general de remuneraciones por hora (1)/(3)				Índice de costo de la mano de obra por hora (2)/(3)	
		Nominal		Real		Nominal	
		Índice	Variac. porcent. en 12 meses	Índice	Variac. porcent. en 12 meses	Índice	Variac. porcent. en 12 meses
2021	Prom.	83,4	5,6	100,5	1,1	83,9	6,0
2022	Prom.	91,4	9,6	98,7	-1,8	91,8	9,4
2023	Prom.	100,2	9,6	100,5	1,9	100,4	9,4
2024	Prom.	107,5	7,3	103,4	2,9	107,6	7,2
2023	Oct	102,0	8,7	101,1	3,5	102,0	8,6
	Nov	102,1	8,3	100,5	3,3	102,2	7,9
	Dic	102,9	7,7	101,9	3,6	103,4	7,3
2024	Ene	104,2	6,7	102,4	2,8	103,9	6,4
	Feb	104,1	6,8	101,8	2,2	103,8	6,6
	Mar	104,8	6,3	102,1	2,4	104,7	5,9
	Abr	105,3	6,4	102,0	2,3	105,3	6,3
	May	105,7	6,2	102,1	2,0	105,6	5,9
	Jun	107,0	6,7	103,4	2,4	106,9	6,5
	Jul	108,7	8,0	104,3	3,3	109,2	8,2
	Ago	109,1	8,6	104,5	3,6	109,5	8,5
	Sep	109,8	8,0	105,1	3,7	110,5	8,1
	Oct	110,0	7,9	104,2	3,0	110,1	7,9
	Nov	110,2	8,0	104,2	3,6	110,4	8,1
	Dic	111,0	7,8	105,1	3,2	111,7	8,0
2025	Ene	112,8	8,3	105,7	3,2	112,7	8,4
	Feb	112,9	8,4	105,4	3,5	112,6	8,5
	Mar	113,5	8,3	105,4	3,2	113,5	8,4
	Abr	113,8	8,2	105,5	3,5	114,1	8,4
	May	114,2	8,1	105,6	3,5	114,5	8,4
	Jun	115,0	7,5	106,8	3,3	115,3	7,9
	Jul	115,6	6,3	106,4	2,0	116,0	6,2
	Ago	115,8	6,1	106,6	2,0	116,7	6,6

Fuente: Instituto Nacional de Estadísticas (INE).

VI. PRECIOS



CUADRO 6.1
Inflación del índice de precios al consumidor (IPC) y medidas subyacentes, series referenciales (1)(7)
(Base 2023=100)

		IPC (2)			IPCSAE (3)			IPCT (4)			IPCN (5)			IPC de frutas y verduras frescas (6)		
		Índice	Variación porcentual		Índice	Variación porcentual		Índice	Variación porcentual		Índice	Variación porcentual		Índice	Variación porcentual	
			En el mes	12 meses		En el mes	12 meses		En el mes	12 meses		En el mes	12 meses		En el mes	12 meses
2024	Prom.	103,93	--	3,9	103,10	--	3,1	103,21	--	3,2	104,93	--	4,9	106,25	--	6,6
2024	Sep	104,54	0,1	4,1	103,86	0,5	3,5	103,67	0,0	3,5	105,76	0,3	4,7	107,67	-0,8	2,6
	Oct	105,56	1,0	4,7	104,08	0,2	3,8	105,02	1,3	4,5	106,32	0,5	5,0	110,49	2,6	2,8
	Nov	105,83	0,2	4,2	104,62	0,5	3,7	105,13	0,1	3,6	106,80	0,5	4,9	109,26	-1,1	-2,9
	Dic	105,62	-0,2	4,5	104,52	-0,1	4,0	104,64	-0,5	4,2	106,98	0,2	5,0	104,06	-4,8	-5,3
2025	Ene	106,74	1,1	4,9	105,35	0,8	4,1	106,19	1,5	4,8	107,52	0,5	5,2	102,13	-1,9	-6,3
	Feb	107,16	0,4	4,7	105,71	0,3	3,8	106,67	0,5	4,9	107,86	0,3	4,5	101,88	-0,2	-2,6
	Mar	107,70	0,5	4,9	106,11	0,4	3,6	107,05	0,4	5,2	108,62	0,7	4,5	106,20	4,2	1,9
	Abr	107,91	0,2	4,5	106,53	0,4	3,7	107,13	0,1	4,5	108,99	0,3	4,5	104,56	-1,5	1,6
	May	108,12	0,2	4,4	106,82	0,3	3,7	107,34	0,2	4,3	109,22	0,2	4,6	102,94	-1,5	1,0
	Jun	107,68	-0,4	4,1	106,49	-0,3	4,0	106,25	-1,0	3,6	109,67	0,4	4,8	97,99	-4,8	-7,1
	Jul	108,62	0,9	4,3	107,10	0,6	3,8	107,57	1,2	3,9	110,09	0,4	4,7	95,25	-2,8	-10,8
	Ago	108,66	0,0	4,0	106,92	-0,2	3,4	107,48	-0,1	3,6	110,31	0,2	4,6	95,95	0,7	-11,6
	Sep	109,14	0,4	4,4	107,35	0,4	3,4	108,09	0,6	4,3	110,61	0,3	4,6	99,70	3,9	-7,4

Fuente: Instituto Nacional de Estadísticas (INE)

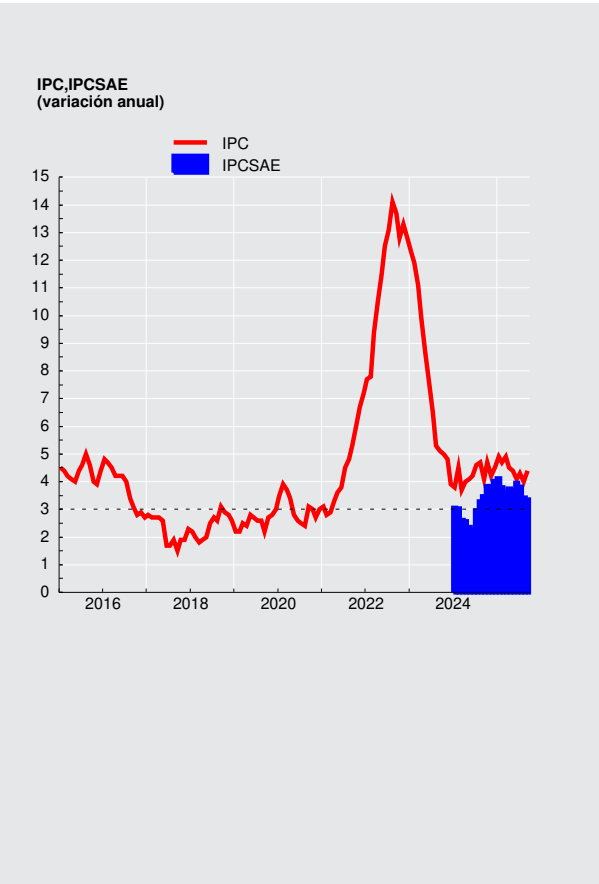



CUADRO 6.2

Índice de precios al productor (IPP) (1)

(Base anual 2019=100)

	IP Agricultura y ganadería		IP Manufactura		IP Minería		IPDEGA		IPP Industrias		
	Índice	Variación en el mes	Índice	Variación en el mes	Índice	Variación en el mes	Índice	Variación en el mes	Índice	Variación porcentual en el mes	Variación porcentual 12 meses
2022	132,16	-5,21	157,97	-2,05	173,92	-9,02	121,93	-5,92	160,34	-6,04	4,34
2023	154,78	-10,56	150,83	0,02	175,88	1,27	128,40	0,09	159,24	0,66	-0,69
2024	147,22	-8,39	159,26	0,85	198,00	-0,33	158,99	0,25	177,00	0,17	11,15
2023 Oct	166,98	-0,59	152,69	1,46	176,10	0,82	126,87	0,29	159,88	1,00	-5,96
Nov	173,05	3,64	150,80	-1,24	173,67	-1,38	128,29	1,12	158,20	-1,05	-7,29
Dic	154,78	-10,56	150,83	0,02	175,88	1,27	128,40	0,09	159,24	0,66	-0,69
2024 Ene	149,44	-3,45	152,31	0,98	176,52	0,36	131,57	2,47	160,57	0,84	0,49
Feb	149,73	0,19	155,54	2,12	183,99	4,23	131,30	-0,21	165,26	2,92	5,71
Mar	153,04	2,21	157,49	1,25	192,70	4,73	132,00	0,53	170,14	2,95	8,45
Abr	155,39	1,54	157,86	0,23	205,50	6,64	125,74	-4,74	175,31	3,04	12,14
May	157,62	1,44	156,13	-1,10	209,40	1,90	126,62	0,70	176,52	0,69	18,09
Jun	161,94	2,74	156,58	0,29	201,59	-3,73	131,04	3,49	173,72	-1,59	15,77
Jul	161,83	-0,07	157,10	0,33	198,18	-1,69	142,81	8,98	173,99	0,16	14,63
Ago	161,01	-0,51	156,42	-0,43	188,29	-4,99	143,36	0,39	169,25	-2,72	8,97
Sep	161,20	0,12	155,76	-0,42	193,00	2,50	143,79	0,30	171,21	1,16	8,16
Oct	175,77	9,04	156,17	0,26	200,94	4,11	156,51	8,85	176,76	3,24	10,56
Nov	160,70	-8,57	157,92	1,12	198,65	-1,14	158,59	1,33	176,70	-0,03	11,69
Dic	147,22	-8,39	159,26	0,85	198,00	-0,33	158,99	0,25	177,00	0,17	11,15
2025 Ene	147,00	-0,15	161,02	1,11	203,09	2,57	165,77	4,26	180,98	2,25	12,71
Feb	148,85	1,26	158,98	-1,27	201,45	-0,81	166,49	0,43	179,50	-0,82	8,62
Mar	151,85	2,02	157,16	-1,14	204,43	1,48	166,85	0,22	180,18	0,38	5,90
Abr	153,91	1,36	158,41	0,80	199,92	-2,21	166,74	-0,07	178,60	-0,88	1,88
May	155,73	1,18	157,79	-0,39	202,62	1,35	165,17	-0,94	179,38	0,44	1,62
Jun	154,85	-0,57	157,31	-0,30	207,91	2,61	165,33	0,10	181,63	1,25	4,55
Jul	155,74	0,57	157,41	0,06	209,64	0,83	174,73	5,69	183,76	1,17	5,62
Ago	158,25	1,61	158,41	0,64	210,29	0,31	173,25	-0,85	184,26	0,27	8,87
Sep	161,92	2,32	159,09	0,43	216,28	2,85	174,21	0,55	187,42	1,71	9,47

Fuente: Instituto Nacional de Estadísticas (INE)



CUADRO 6.5 Unidades de Reajustabilidad

(Pesos)

	Unidad de Fomento(1)	Indice de Valor Promedio(2)	Unidad Tributaria Mensual(3)
2021	29.802,93	30.887,86	52.213,70
2022	33.047,14	33.695,68	57.835,40
2023	35.974,37	37.238,16	63.053,76
2024	37.508,22	38.890,34	65.747,49
2023 Nov	36.489,40	37.879,33	63.960,00
Dic	36.669,38	37.985,98	64.216,00
2024 Ene	36.805,73	38.116,94	64.666,00
Feb	36.750,98	38.233,23	64.343,00
Mar	36.984,32	38.371,92	64.793,00
Abr	37.187,51	38.531,48	65.182,00
May	37.349,91	38.680,20	65.443,00
Jun	37.514,77	38.824,85	65.770,00
Jul	37.591,38	38.956,03	65.967,00
Ago	37.638,55	39.110,94	65.901,00
Sep	37.849,91	39.262,32	66.362,00
Oct	37.950,09	39.392,77	66.561,00
Nov	38.078,21	39.517,45	66.628,00
Dic	38.367,69	39.662,10	67.294,00
2025 Ene	38.415,85	39.808,65	67.429,00
Feb	38.467,25	39.948,12	67.294,00
Mar	38.807,30	40.105,72	68.034,00
Abr	38.983,11	40.285,59	68.306,00
May	39.146,96	40.472,19	68.648,00
Jun	39.229,28	40.623,34	68.785,00
Jul	39.246,15	40.765,91	68.923,00
Ago	39.231,84	40.898,09	68.647,00
Sep	39.471,97	41.012,47	69.265,00
Oct	39.527,19	41.107,11	69.265,00

Fuente: Banco Central de Chile y Servicio de Impuestos Internos.



CUADRO 6.9 Índices de la Bolsa de Comercio de Santiago (1)

(Valores nominales, último día de cada período)

	IGPA (30 Diciembre 1980=100)			IPSA (30 Diciembre 2002=100)			INTER-10 (28 Diciembre 2007=3.051,83)		
	Índice	Variación porcentual		Índice	Variación porcentual		Índice	Variación porcentual	
		En el mes	En 12 meses		En el mes	En 12 meses		En el mes	En 12 meses
2021	21.566,8	--	2,7	4.308,4	--	3,1	5.517,3	--	4,1
2022	27.606,6	--	28,0	5.261,9	--	22,1	7.661,8	--	38,9
2023	31.437,0	--	13,9	6.197,8	--	17,8	8.036,1	--	4,9
2024	33.683,9	--	7,1	6.710,0	--	8,3	7.852,9	--	-2,3
2023 Nov	29.343,5	7,0	3,2	5.818,5	7,6	10,1	7.311,7	6,2	-14,4
Dic	31.437,0	7,1	13,9	6.197,8	6,5	17,8	8.036,1	9,9	4,9
2024 Ene	30.339,8	-3,5	7,0	5.987,1	-3,4	12,5	7.280,9	-9,4	-10,6
Feb	32.664,6	7,7	14,6	6.449,9	7,7	19,6	8.083,7	11,0	1,3
Mar	33.600,4	2,9	21,9	6.643,8	3,0	24,8	8.251,2	2,1	10,7
Abr	32.969,8	-1,9	20,0	6.511,9	-2,0	20,2	7.875,5	-4,6	8,3
May	33.689,2	2,2	20,3	6.632,8	1,9	21,2	7.898,3	0,3	10,8
Jun	32.538,8	-3,4	9,7	6.413,9	-3,3	10,8	7.457,0	-5,6	-3,7
Jul	32.587,0	0,1	0,1	6.440,6	0,4	0,7	7.588,7	1,8	-10,6
Ago	32.511,7	-0,2	6,6	6.460,0	0,3	7,5	7.583,6	-0,1	-2,1
Sep	32.628,5	0,4	10,0	6.490,6	0,5	11,3	7.629,9	0,6	0,4
Oct	32.922,4	0,9	20,1	6.550,3	0,9	21,1	7.685,1	0,7	11,6
Nov	33.001,8	0,2	12,5	6.576,6	0,4	13,0	7.748,4	0,8	6,0
Dic	33.683,9	2,1	7,1	6.710,0	2,0	8,3	7.852,9	1,3	-2,3
2025 Ene	36.133,1	7,3	19,1	7.199,6	7,3	20,3	8.403,0	7,0	15,4
Feb	36.828,0	1,9	12,7	7.332,1	1,8	13,7	8.485,6	1,0	5,0
Mar	38.415,8	4,3	14,3	7.648,6	4,3	15,1	8.833,2	4,1	7,1
Abr	40.211,3	4,7	22,0	8.041,1	5,1	23,5	9.118,6	3,2	15,8
May	40.472,8	0,7	20,1	8.047,5	0,1	21,3	9.068,2	-0,6	14,8
Jun	41.423,7	2,3	27,3	8.247,6	2,5	28,6	9.487,1	4,6	27,2
Jul	41.108,9	-0,8	26,2	8.186,1	-0,7	27,1	9.545,3	0,6	25,8
Ago	44.697,8	8,7	37,5	8.899,9	8,7	37,8	10.548,9	10,5	39,1
Sep	45.153,5	1,0	38,4	8.970,7	0,8	38,2	10.511,3	-0,4	37,8
Oct	47.349,1	4,9	43,8	9.428,9	5,1	43,9	11.229,2	6,8	46,1

Fuente: Bolsa de Comercio de Santiago.

VII. TASAS DE INTERÉS*

*Para consultas sobre esta información dirigirse a: dineroybanca@bcentral.cl



CUADRO 7.1
Tasas de interés de referencia de la política monetaria (1)(2)
(Tasas reales y nominales anuales, base 360 días)

	TPM	Facilidad permanente de depósito (3)	Facilidad permanente de liquidez (4)	Reserva técnica (5)
2021 14 Oct	2,75	2,50	3,00	2,50
15 Dic	4,00	3,75	4,25	3,75
2022 27 Ene	5,50	5,25	5,75	5,25
30 Mar	7,00	6,75	7,25	6,75
6 May	8,25	8,00	8,50	8,00
8 Jun	9,00	8,75	9,25	8,75
14 Jul	9,75	9,50	10,00	9,50
7 Sep	10,75	10,50	11,00	10,50
13 Oct	11,25	11,00	11,50	11,00
2023 31 Jul	10,25	10,00	10,50	10,00
6 Sep	9,50	9,25	9,75	9,25
30 Oct	9,00	8,75	9,25	8,75
20 Dic	8,25	8,00	8,50	8,00
2024 1 Feb	7,25	7,00	7,50	7,00
3 Abr	6,50	6,25	6,75	6,25
24 May	6,00	5,75	6,25	5,75
19 Jun	5,75	5,50	6,00	5,50
4 Sep	5,50	5,25	5,75	5,25
18 Oct	5,25	5,00	5,50	5,00
18 Dic	5,00	4,75	5,25	4,75
2025 30 Jul	4,75	4,50	5,00	--

**Tasas de política monetaria
(porcentaje)**

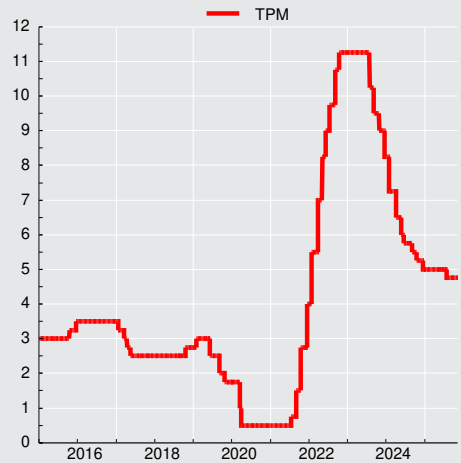



CUADRO 7.3
Tasas de interés del mercado monetario
 (Porcentajes)

		Tasa interbancaria			Swap promedio cámara (1)		Tasas de depósitos a plazo mercado secundario (2)					
					Nominales		Nominales				Real(UF)	
		Promedio	Máxima	Mínima	180 ds.	360 ds.	30 ds.	90 ds.	180 ds.	360 ds.	90 ds.	360 ds.
2021	Prom.	1,04	1,04	1,03	1,80	2,26	1,10	1,52	1,94	2,12	-3,24	-1,30
2022	Prom.	8,60	8,60	8,60	9,44	9,09	8,62	9,29	9,54	9,66	-0,47	2,49
2023	Prom.	10,51	10,51	10,50	9,45	8,22	10,38	10,28	9,96	8,90	6,06	4,78
2024	Prom.	6,11	6,11	6,10	5,52	5,14	6,07	6,03	5,92	5,78	2,52	2,66
2023	Nov	9,00	9,00	9,00	7,93	7,00	8,83	8,77	8,56	8,00	6,33	5,15
	Dic	8,98	9,00	8,93	7,39	6,32	8,40	8,31	8,07	7,30	5,85	4,82
2024	Ene	8,25	8,25	8,24	6,58	5,56	7,92	7,64	7,36	6,60	7,25	4,60
	Feb	7,25	7,25	7,24	5,96	5,16	7,12	6,95	6,56	6,06	3,72	3,47
	Mar	7,24	7,25	7,21	5,78	5,27	6,97	6,79	6,39	6,05	2,14	3,09
	Abr	6,56	6,57	6,54	5,89	5,63	6,30	6,28	6,21	6,11	1,51	3,02
	May	6,39	6,39	6,39	5,52	5,27	6,15	6,14	6,07	6,06	2,94	3,05
	Jun	5,88	5,88	5,88	5,43	5,23	5,78	5,82	5,79	5,83	3,29	2,92
	Jul	5,75	5,75	5,75	5,49	5,31	5,62	5,69	5,71	5,78	2,60	2,20
	Ago	5,75	5,75	5,75	5,42	5,10	5,68	5,69	5,69	5,71	1,23	1,77
	Sep	5,53	5,53	5,53	5,07	4,69	5,44	5,46	5,45	5,40	0,96	1,72
	Oct	5,40	5,40	5,40	4,99	4,70	5,25	5,26	5,25	5,21	1,14	1,85
	Nov	5,25	5,25	5,25	5,03	4,85	5,21	5,23	5,19	5,22	1,17	1,76
	Dic	5,15	5,15	5,15	4,97	4,86	5,14	5,18	5,18	5,22	1,90	2,17
2025	Ene	5,00	5,00	5,00	4,99	5,00	5,08	5,13	5,17	5,35	-0,19	1,60
	Feb	5,00	5,00	5,00	5,06	5,10	5,08	5,15	5,24	5,59	-1,29	1,45
	Mar	5,00	5,00	5,00	4,97	4,92	5,05	5,11	5,18	5,42	1,73	1,87
	Abr	5,00	5,00	5,00	4,86	4,65	5,03	5,06	5,09	5,11	2,31	1,80
	May	5,00	5,00	5,00	4,79	4,59	5,00	5,01	5,03	5,09	3,74	1,80
	Jun	5,00	5,00	5,00	4,72	4,51	4,96	4,97	4,98	5,01	2,65	1,86
	Jul	4,99	4,99	4,99	4,67	4,50	4,93	4,94	4,93	4,96	2,02	1,73
	Ago	4,75	4,75	4,75	4,59	4,46	4,71	4,73	4,75	4,79	0,35	1,46
	Sep	4,75	4,75	4,75	4,62	4,51	4,68	4,70	4,75	4,80	1,13	1,47
	Oct	4,75	4,75	4,75	4,62	4,53	4,68	4,73	4,76	4,85	1,19	1,60

CUADRO 7.4
Tasas de inter. de los instrum. del Banco Central de Chile y de la Tesorería General de la República, mercado secundario (1)
 (Porcentajes)

		Benchmark en pesos				Benchmark en UF					
		1 año	2 años	5 años	10 años	1 año	2 años	5 años	10 años	20 años	30 años
2021	Prom.	0,39	2,28	3,40	4,35	-2,34	-1,19	0,40	1,21	1,89	2,08
2022	Prom.	7,81	5,70	6,69	6,25	0,91	--	1,85	2,06	2,18	2,18
2023	Prom.	--	6,53	5,76	5,63	--	3,47	2,87	2,22	2,14	2,13
2024	Prom.	4,74	5,25	5,55	5,81	0,80	1,91	2,43	2,58	2,41	2,37
2023	Nov	--	6,86	5,83	5,97	--	3,69	3,19	2,95	2,77	2,59
	Dic	--	6,15	5,45	5,48	--	3,06	2,48	2,44	2,41	2,40
2024	Ene	--	5,94	5,34	5,53	--	3,40	2,66	2,59	2,57	2,46
	Feb	--	5,36	5,29	5,47	--	--	2,30	2,47	2,48	2,32
	Mar	--	5,53	5,61	5,77	--	--	2,40	2,46	2,42	2,37
	Abr	--	5,71	5,96	6,10	--	--	2,64	2,80	2,62	2,63
	May	--	5,31	5,69	6,02	--	2,57	2,58	2,78	2,71	2,68
	Jun	--	4,64	5,68	6,08	--	2,32	2,66	2,92	2,86	2,79
	Jul	--	4,97	5,77	6,15	--	2,05	2,64	2,90	2,89	2,83
	Ago	--	5,23	5,60	5,83	--	1,43	2,27	2,48	2,58	2,46
	Sep	4,60	4,76	5,23	5,38	1,05	1,36	2,14	2,10	2,08	1,97
	Oct	4,58	5,09	5,17	5,55	0,95	1,89	2,28	2,27	1,92	1,87
	Nov	4,65	5,13	5,58	5,83	0,37	1,75	2,29	2,36	2,01	1,95
	Dic	4,94	5,02	5,57	5,76	0,80	1,97	2,36	2,42	2,14	2,04
2025	Ene	5,02	--	6,02	5,99	1,40	--	2,60	2,61	2,43	2,44
	Feb	5,13	--	6,05	6,01	1,02	--	2,45	2,54	2,43	2,49
	Mar	4,89	5,04	5,83	5,79	1,35	--	2,52	2,58	2,44	2,43
	Abr	4,44	4,96	5,57	5,65	0,87	--	2,33	2,43	2,31	2,36
	May	4,44	5,02	5,57	5,80	0,99	--	2,50	2,57	2,54	2,48
	Jun	4,54	4,83	5,49	5,73	1,11	--	2,48	2,61	2,54	2,61
	Jul	4,78	4,74	5,47	5,62	1,46	--	2,46	2,59	2,66	2,68
	Ago	4,71	4,70	5,39	5,60	0,80	--	2,18	2,44	2,54	2,61
	Sep	4,72	4,57	5,35	5,64	1,03	--	2,27	2,41	2,50	2,55
	Oct	4,65	4,44	5,36	5,58	0,71	--	2,24	2,35	2,44	2,46



CUADRO 7.6
Tasas de interés del sistema financiero, por tipo de colocación (1)
(Porcentaje)

		Consumo en pesos (2)					Comerciales en pesos (2)					
		Menor a 180 días	181 días a 1 año	1 a 3 años	Más de 3 años	Total	Menor a 30 días	30 a 89 días	90 a 180 días	181 días a 1 año	Más de 1 año	Total
2021	Dic.	13,57	26,11	22,60	19,93	22,02	11,36	5,84	7,11	9,69	8,46	8,71
2022	Dic.	14,07	33,13	28,61	26,00	28,13	17,80	13,67	13,65	15,57	14,07	15,28
2023	Dic.	12,09	32,07	29,84	25,71	27,58	14,95	10,14	10,67	12,00	13,14	12,47
2024	Dic.	8,71	27,65	25,39	22,24	23,17	9,54	6,70	6,79	9,63	8,57	8,65
2023	Nov	14,79	32,63	29,38	24,82	27,50	16,26	10,20	10,81	13,72	13,23	13,22
	Dic	12,09	32,07	29,84	25,71	27,58	14,95	10,14	10,67	12,00	13,14	12,47
2024	Ene	15,58	32,58	30,18	24,88	27,96	15,49	9,73	10,37	12,89	13,59	12,71
	Feb	15,41	32,50	30,45	25,32	28,21	15,72	8,83	8,94	11,40	13,77	12,08
	Mar	11,60	30,64	29,42	22,69	26,00	16,73	8,45	8,72	13,25	13,05	12,39
	Abr	12,17	30,31	28,59	24,02	25,84	16,27	7,92	8,52	12,03	12,52	11,56
	May	12,18	29,53	27,80	23,05	25,27	13,73	8,33	8,22	11,23	12,23	11,18
	Jun	11,21	29,34	27,16	23,03	24,91	11,45	7,15	7,19	10,71	11,10	9,97
	Jul	13,20	29,66	27,66	22,55	25,18	12,53	7,13	7,32	10,22	10,59	9,88
	Ago	10,38	29,31	26,72	21,58	24,22	13,41	7,10	7,59	9,70	12,43	10,06
	Sep	12,99	29,52	26,94	22,42	24,89	11,72	6,74	7,46	9,91	10,97	9,66
	Oct	10,76	28,62	25,65	21,38	23,68	12,05	6,99	7,02	9,28	11,27	9,42
	Nov	11,22	28,56	26,26	21,50	23,92	11,17	7,38	6,84	9,53	9,51	9,20
	Dic	8,71	27,65	25,39	22,24	23,17	9,54	6,70	6,79	9,63	8,57	8,65
2025	Ene	12,71	28,72	26,43	22,43	24,54	11,47	6,61	6,75	10,36	8,54	8,97
	Feb	13,41	29,61	27,31	23,56	25,64	10,50	6,72	6,73	10,57	9,23	9,41
	Mar	8,20	28,13	26,06	21,43	23,35	11,18	6,51	7,12	10,76	10,10	9,64
	Abr	11,00	29,19	26,40	22,39	24,38	10,43	6,71	6,89	10,22	8,76	9,06
	May	11,50	29,14	25,79	21,66	24,19	10,71	6,91	6,90	10,16	9,14	9,28
	Jun	10,97	28,27	25,48	21,13	23,55	10,62	6,29	6,63	10,48	8,30	8,66
	Jul	11,82	28,96	25,62	21,27	24,01	11,10	6,36	6,75	9,46	8,47	8,71
	Ago	9,99	28,82	25,06	20,54	23,41	11,20	6,42	6,83	9,48	8,89	8,79
	Sep	10,90	28,94	25,12	21,30	23,80	10,21	6,30	6,33	9,21	8,63	8,60
	Oct	10,89	27,91	24,45	20,53	23,01	10,18	6,17	6,32	9,39	8,53	8,60

Tasas de interés de colocaciones (porcentajes)

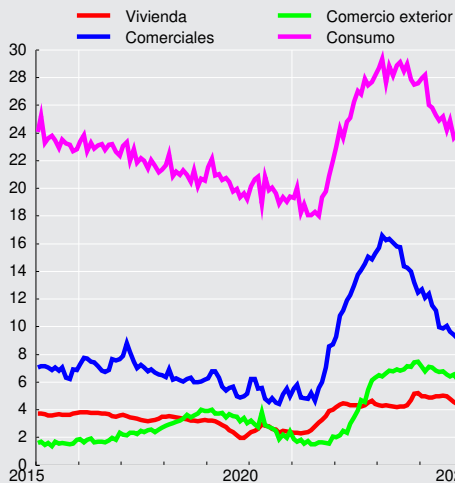

CUADRO 7.6
Tasas de interés del sistema financiero, por tipo de colocación (continuación) (1)
 (Porcentaje)

	Comercio Exterior US\$						Vivienda U.F. (3)
	Menor a 30 días	30 a 89 días	90 a 180 días	181 días a 1 año	Más de 1 año	Total	Más de 3 años
2021 Dic.	1,13	1,55	2,17	2,95	2,38	2,07	4,00
2022 Dic.	5,36	5,88	6,86	7,47	7,06	6,31	4,44
2023 Dic.	7,00	6,90	7,97	8,26	8,37	7,46	5,21
2024 Dic.	6,13	6,26	5,26	6,70	6,85	5,86	4,37
2023 Nov	7,08	6,93	7,92	8,40	8,50	7,45	5,18
2023 Dic	7,00	6,90	7,97	8,26	8,37	7,46	5,21
2024 Ene	6,80	6,57	7,85	7,66	6,49	7,10	5,00
2024 Feb	6,16	6,48	7,33	7,50	8,98	6,76	4,97
2024 Mar	6,56	7,06	7,61	7,47	5,70	7,10	4,90
2024 Abr	7,01	6,43	7,68	7,28	6,29	7,05	4,87
2024 May	6,54	6,50	7,47	7,25	6,45	6,83	4,97
2024 Jun	6,34	6,43	7,53	7,13	6,82	6,73	5,00
2024 Jul	6,59	6,76	6,95	6,87	7,87	6,80	5,03
2024 Ago	6,61	6,86	6,67	5,95	7,50	6,56	4,97
2024 Sep	6,65	6,55	6,21	6,18	7,36	6,40	4,81
2024 Oct	6,56	6,16	6,88	7,04	6,31	6,57	4,54
2024 Nov	5,91	6,10	6,64	6,45	6,38	6,24	4,42
2024 Dic	6,13	6,26	5,26	6,70	6,85	5,86	4,37
2025 Ene	5,73	5,71	6,26	6,33	8,08	6,03	4,40
2025 Feb	5,64	5,73	6,28	6,29	8,36	5,99	4,45
2025 Mar	5,25	5,79	6,58	6,55	8,02	5,99	4,41
2025 Abr	5,54	5,41	6,25	6,33	6,87	5,95	4,38
2025 May	6,02	5,69	6,25	6,29	7,10	6,11	4,38
2025 Jun	5,89	5,58	5,71	5,28	7,19	5,58	4,39
2025 Jul	5,81	5,48	6,54	6,29	7,43	6,00	4,36
2025 Ago	5,82	5,33	6,51	5,65	6,91	5,74	4,29
2025 Sep	5,86	5,49	6,35	6,31	5,58	6,02	4,21
2025 Oct	5,38	5,37	6,26	6,10	6,44	5,74	4,16



CUADRO 7.7
Tasas de interés del sistema financiero, por tipo de producto. (1)
(Porcentajes)

		Consumo en pesos (2)				Comercial en pesos (2)			Comercio Exterior US\$		
		Tarjeta de crédito (3)	Créditos en cuotas	Sobregiros	Total	Créditos en cuotas	Sobregiros	Total	Exportación	Importación	Total
2023	Dic.	26,61	17,73	37,49	27,58	9,85	15,08	12,47	7,36	7,67	7,46
2024	Dic.	21,50	15,93	33,24	23,17	6,83	11,22	8,65	5,81	5,96	5,86
2023	Nov	27,00	17,78	37,72	27,50	10,00	16,57	13,22	7,20	7,85	7,45
	Dic	26,61	17,73	37,49	27,58	9,85	15,08	12,47	7,36	7,67	7,46
2024	Ene	27,72	17,33	37,26	27,96	9,54	15,80	12,71	6,90	7,56	7,10
	Feb	28,40	16,99	36,86	28,21	8,95	14,27	12,08	6,50	7,38	6,76
	Mar	26,31	15,37	35,64	26,00	8,70	17,03	12,39	6,86	7,55	7,10
	Abr	25,18	16,42	35,57	25,84	8,35	15,09	11,56	6,82	7,52	7,05
	May	24,99	15,84	34,62	25,27	8,23	13,93	11,18	6,58	7,64	6,83
	Jun	24,41	15,73	34,47	24,91	7,51	13,74	9,97	6,51	7,38	6,73
	Jul	24,89	15,99	34,03	25,18	7,58	13,80	9,88	6,67	7,11	6,80
	Ago	24,12	15,59	33,70	24,22	7,67	12,43	10,06	6,63	6,44	6,56
	Sep	24,61	15,73	33,53	24,89	7,23	12,40	9,66	6,44	6,33	6,40
	Oct	23,25	15,69	33,00	23,68	7,17	11,83	9,42	6,52	6,63	6,57
	Nov	23,64	15,89	32,97	23,92	6,95	11,43	9,20	6,15	6,36	6,24
	Dic	21,50	15,93	33,24	23,17	6,83	11,22	8,65	5,81	5,96	5,86
2025	Ene	23,84	15,86	33,56	24,54	6,94	11,43	8,97	5,99	6,08	6,03
	Feb	25,22	16,13	33,72	25,64	7,02	12,18	9,41	5,79	6,26	5,99
	Mar	22,91	15,16	33,70	23,35	7,12	13,76	9,64	5,65	6,61	5,99
	Abr	24,13	15,42	33,44	24,38	6,85	11,84	9,06	5,72	6,29	5,95
	May	24,12	15,16	33,01	24,19	6,95	12,36	9,28	6,03	6,22	6,11
	Jun	23,07	15,19	33,07	23,55	6,75	12,60	8,66	5,58	5,58	5,58
	Jul	23,85	15,28	32,83	24,01	6,80	10,72	8,71	5,77	6,37	6,00
	Ago	23,40	14,73	32,70	23,41	6,74	10,59	8,79	5,38	6,51	5,74
	Sep	23,37	14,92	32,74	23,80	6,49	10,71	8,60	5,83	6,25	6,02
	Oct	22,54	14,52	32,68	23,01	6,55	11,03	8,60	5,46	6,14	5,74



CUADRO 7.8
Tasas de interés del sistema financiero, por plazo (1)(2)

(Porcentajes)

		Operaciones en pesos								Reajutable		
		30 a 89 días		90 a 365 días		1 a 3 años		más de 3 años		30 a 89 días	90 a 365 días	
		Captacio- nes	Colocacio- nes	Captacio- nes	Colocacio- nes	Captacio- nes	Colocacio- nes	Captacio- nes	Colocacio- nes	Colocacio- nes	Captacio- nes	Colocacio- nes
2021	Dic.	3,87	5,79	5,06	13,20	6,39	14,08	5,86	17,36	2,47	0,33	2,56
2022	Dic.	11,10	13,36	11,12	18,06	8,86	21,86	6,48	19,81	5,30	4,36	6,17
2023	Dic.	7,89	9,98	7,90	15,25	7,40	19,15	6,10	20,92	8,27	5,06	7,74
2024	Dic.	4,68	6,60	5,00	13,20	5,24	13,61	5,95	17,52	5,05	1,19	4,08
2023	Nov	8,27	10,20	8,40	16,85	7,88	20,77	6,27	20,37	8,47	5,30	8,56
	Dic	7,89	9,98	7,90	15,25	7,40	19,15	6,10	20,92	8,27	5,06	7,74
2024	Ene	7,41	9,62	7,14	17,09	6,67	20,23	5,95	20,82	10,48	5,50	8,03
	Feb	6,57	8,81	6,44	15,59	6,10	21,19	6,28	21,82	6,12	2,75	6,35
	Mar	6,40	8,38	6,26	17,06	6,14	19,65	6,37	20,85	4,30	2,50	5,48
	Abr	5,89	7,93	6,00	15,37	6,21	19,10	6,07	19,92	5,07	2,27	5,39
	May	5,71	8,14	5,95	14,87	6,13	18,67	6,24	19,60	5,14	2,50	5,46
	Jun	5,37	7,13	5,67	14,01	5,85	18,33	6,05	17,56	6,71	2,51	4,99
	Jul	5,31	7,06	5,53	13,93	5,83	18,34	6,00	16,12	5,66	1,79	4,68
	Ago	5,22	7,02	5,48	13,61	5,73	19,65		19,28	3,58	0,61	3,93
	Sep	5,10	6,74	5,33	14,13	5,42	18,74	5,46	18,25	3,94	0,79	3,72
	Oct	4,96	6,98	5,12	12,82	5,19	18,35		18,53	3,44	1,15	3,88
	Nov	4,75	7,26	4,98	13,14	5,21	15,73	6,21	17,49	3,55	0,83	3,61
	Dic	4,68	6,60	5,00	13,20	5,24	13,61	5,95	17,52	5,05	1,19	4,08
2025	Ene	4,63	6,55	4,91	13,99	5,36	14,39		18,14	3,26	0,47	3,55
	Feb	4,60	6,59	5,03	15,51	5,63	16,51		17,43	2,66	0,48	3,55
	Mar	4,61	6,41	4,93	14,78	5,52	16,45	5,96	18,46	3,43	1,04	4,19
	Abr	4,55	6,65	4,85	14,47	5,14	13,38	5,84	18,93	3,68	1,59	4,11
	May	4,53	6,83	4,84	14,65	5,10	14,48	5,78	18,36	5,09	2,54	4,58
	Jun	4,54	6,26	4,73	14,73	5,02	13,45	5,73	15,54	6,45	2,07	4,53
	Jul	4,51	6,34	4,77	13,69	4,99	13,88	5,59	16,20	5,47	1,55	4,45
	Ago	4,34	6,37	4,59	13,96	4,79	14,46	5,44	17,22	2,35	0,53	3,59
	Sep	4,29	6,25	4,50	13,27	4,83	14,55	5,42	16,98	4,56	0,99	3,53
	Oct	4,32	6,13	4,38	13,46	4,92	13,69		17,02	3,70	1,17	4,14

CUADRO 7.8
Tasas de interés del sistema financiero, por plazo (continuación) (1)(2)

(Porcentajes)

		Reajutable				Operaciones en dólares							
		1 a 3 años		más de 3 años		30 a 89 días		90 a 365 días		1 a 3 años		más de 3 años	
		Captacio- nes	Colocacio- nes	Captacio- nes	Colocacio- nes	Captacio- nes	Colocacio- nes	Captacio- nes	Colocacio- nes	Captacio- nes	Colocacio- nes	Captacio- nes	Colocacio- nes
2021	Dic.	1,28	3,73	2,66	4,01	0,24	1,64	0,45	2,45	0,72	2,00	0,01	3,30
2022	Dic.	4,10	5,88	2,59	4,47	4,65	5,96	5,49	7,09	5,27	8,05		8,35
2023	Dic.	4,12	6,39	3,41	5,20	5,47	7,15	5,82	7,98	5,89	8,27		7,78
2024	Dic.	1,91	3,43	3,16	4,43	4,49	5,96	4,61	5,74	4,71	6,91	5,26	7,74
2023	Nov	4,72	5,86	3,46	5,39	5,54	6,94	5,95	8,08	6,10	8,49	5,64	9,79
	Dic	4,12	6,39	3,41	5,20	5,47	7,15	5,82	7,98	5,89	8,27		7,78
2024	Ene	4,40	6,12	3,07	5,11	5,23	6,73	5,69	7,84	5,82	7,18	6,30	7,55
	Feb	3,25	5,85	2,75	4,96	5,13	6,63	5,48	7,56	5,66	8,79		7,22
	Mar	3,21	5,13	2,92	4,94	5,25	6,93	5,45	7,64	5,64	6,76		8,14
	Abr	3,08	4,58	3,25	4,92	5,18	6,59	5,58	7,57	5,75	6,96	7,81	6,58
	May	3,02	4,55	3,46	4,95	5,19	6,64	5,62	7,38	6,07	6,98	6,24	7,92
	Jun	2,60	4,81	3,14	4,90	5,11	6,46	5,57	7,40	5,78	8,02		6,83
	Jul	2,67	4,51	3,49	4,28	5,16	6,84	5,54	7,03	5,44	7,94		7,60
	Ago	2,38	3,77	3,11	4,43	5,20	6,81	5,25	6,49	5,99	7,99	5,64	8,65
	Sep	2,24	4,25	2,70	4,49	4,90	6,59	6,40	5,23	5,23	7,43		7,84
	Oct	2,14	3,49	2,70	4,44	4,79	6,23	4,76	6,87	4,62	6,67		6,96
	Nov	2,92	3,17	3,04	4,09	4,53	6,10	4,63	6,56	4,89	6,41		7,54
	Dic	1,91	3,43	3,16	4,43	4,49	5,96	4,61	5,74	4,71	6,91	5,26	7,74
2025	Ene	1,96	3,50	3,28	4,28	4,44	5,81	4,54	6,40	4,72	7,77	5,30	7,42
	Feb	1,86	3,25	3,06	4,35	4,44	5,79	4,60	6,41	4,84	6,54		7,26
	Mar	2,05	4,36	3,10	4,09	4,38	5,87	4,44	6,67	4,57	6,85		7,56
	Abr	1,79	4,13	3,31	4,25	4,38	5,59	4,52	6,46	4,53	6,93	5,38	7,41
	May	1,92	3,79	2,96	4,55	4,35	5,81	4,55	6,44	4,59	7,32	5,35	7,25
	Jun	3,23	4,24	3,00	3,75	4,54	5,65	4,61	5,72	4,53	7,51		7,54
	Jul	1,94	4,36	3,17	4,23	4,49	5,51	4,59	6,47	4,57	7,29	5,22	6,30
	Ago	1,78	3,39	2,61	4,33	4,49	5,40	4,58	6,02	4,55	6,15		6,87
	Sep	1,62	3,95	3,08	4,28	4,40	5,57	4,46	6,36	4,39	5,32	4,12	6,85
	Oct	1,92	3,74	2,92	4,33	4,39	5,38	4,33	6,12	4,29	7,09	5,08	7,25

VIII. TIPOS DE CAMBIO



CUADRO 8.1
Índices de tipo de cambio y de precios externos, distintas medidas (7)

	Dólar observado (8)	TCM (1) (8) (2 de enero 1998=100)		TCM-5 (2) (8) (2 de enero 1998=100)		TCR (3) (Promedio 1986=100)		TCR-5 (4) (Promedio 1986=100)		IPE (5) (Promedio 1986=100)		IPE-5 (6) (Promedio 1986=100)	
		Valor	% Var. en 12 meses	Valor	% Var. en 12 meses	Valor	% Var. en 12 meses	Valor	% Var. en 12 meses	Valor	% Var. en 12 meses	Valor	% Var. en 12 meses
2021 Dic.	759,07	111,15	-3,09	181,31	-2,62	103,07	0,36	85,79	-0,25	252,89	9,34	210,46	8,61
2022 Dic.	873,19	120,64	8,76	195,63	8,03	110,62	7,63	93,19	8,92	263,85	4,39	222,25	5,66
2023 Dic.	839,79	110,62	-8,24	188,03	-3,84	98,72	-10,67	84,83	-8,92	263,28	-0,19	226,23	1,79
2024 Dic.	943,74	115,50	4,53	209,17	11,43	105,73	7,25	91,87	8,46	261,58	-0,63	227,30	0,48
2023 Nov	886,61	114,60	-5,12	196,69	-2,25	102,15	-5,61	87,08	-6,81	262,69	2,21	223,93	0,91
2023 Dic	874,67	111,64	-4,76	195,77	0,07	100,71	-3,87	86,81	-3,65	261,20	-0,05	225,17	0,17
2024 Ene	907,99	113,51	1,14	202,90	8,70	103,28	2,96	89,76	4,86	259,85	-2,78	225,84	-0,99
Feb	963,44	119,67	11,08	213,86	19,09	109,37	13,26	94,42	14,44	260,88	-1,96	225,22	-0,93
Mar	967,93	120,34	10,90	215,30	18,47	109,88	13,92	94,89	15,05	261,93	-1,15	226,19	-0,17
Abr	960,14	118,29	9,20	211,87	16,38	108,14	12,40	93,36	13,22	261,17	-2,17	225,48	-1,46
May	917,88	112,96	5,88	202,61	12,72	103,31	9,25	89,12	10,03	261,79	-0,98	225,83	-0,27
Jun	926,08	112,74	6,30	203,90	13,80	103,64	10,08	90,18	11,39	260,02	-0,86	226,26	0,32
Jul	937,56	113,77	5,42	206,74	12,67	104,40	8,98	90,95	9,92	260,53	-1,12	226,99	-0,26
Ago	929,90	113,94	2,12	208,24	8,77	104,62	4,77	91,44	5,39	264,04	1,03	230,78	1,63
Sep	926,21	113,82	-0,05	208,52	6,41	104,59	2,52	91,28	3,40	265,26	1,98	231,51	2,85
Oct	933,81	113,86	-3,69	207,85	1,86	104,02	-1,69	90,43	-0,92	264,28	2,20	229,77	3,00
Nov	971,60	116,50	1,66	213,45	8,52	106,42	4,18	92,84	6,62	260,41	-0,87	227,18	1,45
Dic	982,30	116,60	4,44	214,79	9,72	107,13	6,38	93,81	8,06	258,77	-0,93	226,59	0,63
2025 Ene	1.000,76	118,14	4,07	217,26	7,08	108,14	4,70	94,62	5,41	259,19	-0,25	226,80	0,43
Feb	956,62	113,81	-4,90	208,91	-2,31	104,10	-4,82	90,94	-3,68	262,08	0,46	228,96	1,66
Mar	932,55	111,61	-7,26	206,31	-4,17	101,62	-7,52	89,18	-6,01	263,75	0,70	231,46	2,33
Abr	961,96	115,28	-2,54	216,21	2,05	104,77	-3,12	92,94	-0,45	264,13	1,13	234,30	3,91
May	941,01	113,74	0,69	212,10	4,68	103,18	-0,12	91,03	2,14	266,46	1,79	235,06	4,09
Jun	938,04	114,08	1,19	212,99	4,46	103,94	0,29	92,09	2,12	268,18	3,14	237,62	5,02
Jul	951,55	115,88	1,85	216,67	4,80	104,98	0,56	93,30	2,58	269,44	3,42	239,46	5,49
Ago	966,30	117,32	2,96	219,42	5,37	106,34	1,64	94,32	3,15	268,75	1,79	238,38	3,29
Sep	960,37	117,06	2,84	218,63	4,85	105,89	1,24	93,60	2,54	270,34	1,91	238,97	3,22
Oct	953,97	116,00	1,88	216,04	3,94								

Índices de tipo de cambio (índices)

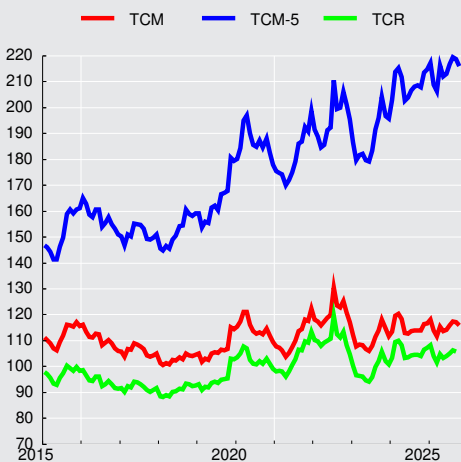

Tipo de cambio observado

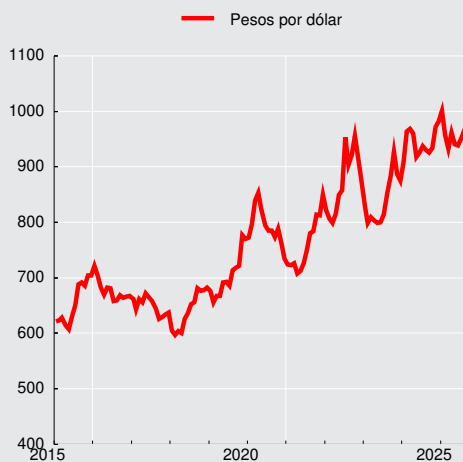

**CUADRO 8.2****Tipo de cambio nominal, peso-distintas monedas extranjeras, promedios mensuales (1)**

(Pesos por unidad de moneda extranjera)

Moneda	2025 Mar	Abr	May	Jun	Jul	Ago	Sep	Oct
Baht tailandés	27,61	28,48	28,54	28,78	29,34	29,79	30,03	29,30
Bolívar Soberano(3)	14,08	12,53	10,16	9,31	8,25	7,22	6,06	4,84
Boliviano (Bolivia)	135,94	140,23	137,17	136,74	138,71	140,86	140,00	139,06
Colón de Costa Rica(5)	1,87	1,91	1,86	1,86	1,89	1,92	1,91	1,90
Corona checa	40,27	42,99	42,58	43,54	45,17	45,85	46,27	45,73
Corona danesa	134,92	144,17	142,19	144,74	149,06	150,55	150,93	148,84
Corona noruega	87,09	91,12	91,37	93,29	93,84	94,71	96,52	95,22
Corona sueca	91,77	98,20	97,40	98,18	99,37	100,72	102,45	101,23
Dirham								
(Emiratos Árabes Unidos)	253,96	261,97	256,27	255,46	259,14	263,15	261,54	259,80
Dirham marroquí	96,12	102,44	101,69	102,72	105,54	106,92	106,37	104,04
Dólar australiano	587,11	604,38	605,61	609,73	622,56	626,80	632,74	624,41
Dólar canadiense	649,16	686,58	678,59	685,87	695,72	700,02	694,44	681,96
Dólar fiji(5)	400,38	414,76	410,73	412,10	419,10	422,44	421,75	416,21
Dólar hongkonés	119,98	123,89	120,65	119,52	121,22	123,43	123,33	122,69
Dólar neozelandés	533,48	559,85	558,42	565,41	571,44	570,10	565,56	550,00
Dólar de singapur	698,02	725,68	726,85	730,73	743,16	751,51	747,57	736,78
Dólar taiwanés	28,29	29,41	31,13	31,63	32,51	32,08	31,60	31,18
Dólar estadounidense	932,55	961,96	941,01	938,04	951,55	966,30	960,37	953,97
Euro	1.006,35	1.076,16	1.060,66	1.079,60	1.112,31	1.123,66	1.126,50	1.111,46
Forint (Hungría)	2,52	2,65	2,63	2,69	2,79	2,84	2,88	2,85
Franco Pacific Island(5)	8,39	8,98	8,89	9,02	9,33	9,40	9,44	9,31
Franco suizo	1.054,62	1.148,43	1.134,20	1.151,48	1.192,77	1.198,05	1.205,02	1.196,72
Guaraní (Paraguay)	0,12	0,12	0,12	0,12	0,13	0,13	0,13	0,14
Libra esterlina	1.202,79	1.261,71	1.257,12	1.271,63	1.286,17	1.297,84	1.297,03	1.276,09
Nueva lira turca	25,17	25,26	24,26	23,82	23,67	23,68	23,25	22,82
Nuevo sol(Perú)	255,33	259,99	257,21	260,24	267,85	272,71	274,07	279,02
Peso argentino	0,87	0,86	0,82	0,79	0,76	0,73	0,69	0,67
Peso colombiano	0,23	0,23	0,22	0,23	0,23	0,24	0,25	0,25
Peso mexicano	46,09	47,96	48,40	49,25	50,93	51,64	51,86	51,80
Peso uruguayo	22,07	22,79	22,58	22,90	23,69	24,16	24,06	23,92
Rand (Sudáfrica)	51,01	50,92	51,94	52,60	53,64	54,51	55,01	55,22
Real (Brasil)	161,76	166,45	166,09	168,85	172,39	177,11	178,66	177,20
Ringgit (Malasia) (4)	210,35	217,82	220,74	221,20	224,93	228,56	228,02	226,29
Rubio (Rusia)(5)	10,91	11,60	11,81	12,00	12,15	12,12	11,65	11,85
Rupia (India)	10,77	11,23	11,04	10,92	11,06	11,04	10,88	10,79
Rupia (Indonesia) (6)	0,06	0,06	0,06	0,06	0,06	0,06	0,06	0,06
Won coreano	0,64	0,67	0,68	0,69	0,69	0,70	0,69	0,67
Yen (Japón)	6,26	6,65	6,50	6,50	6,48	6,54	6,50	6,32
Yuan Renminbi (China) (7)	128,54	131,71	130,52	130,58	132,65	134,61	134,79	133,83
Zloty (Polonia)	240,77	252,73	249,51	253,16	261,53	263,75	264,66	261,67
DEG (2)	1.237,80	1.295,25	1.273,31	1.279,14	1.303,61	1.319,13	1.316,26	1.302,08

Fuentes: Bloomberg y Reuters.

**CUADRO 8.3****Paridades de monedas extranjeras, promedios mensuales (1)**

(Moneda extranjera por dólar)

Moneda	2025 Mar	Abr	May	Jun	Jul	Ago	Sep	Oct
Baht tailandés	33,7818	33,7765	32,9687	32,5951	32,4336	32,4376	31,9804	32,5644
Bolívar Soberano(3)	66,2884	77,2024	92,6735	100,8250	115,4565	134,0576	159,0947	198,1433
Boliviano (Bolivia)	6,8600	6,8600	6,8600	6,8600	6,8600	6,8600	6,8600	6,8600
Colón de Costa Rica(5)	499,8738	503,8437	505,2723	504,6863	503,3866	503,1553	502,4726	500,7464
Corona checa	23,1578	22,3818	22,0992	21,5478	21,0675	21,0771	20,7540	20,8640
Corona danesa	6,9124	6,6742	6,6183	6,4814	6,3834	6,4186	6,3632	6,4096
Corona noruega	10,7106	10,5567	10,3002	10,0556	10,1394	10,2033	9,9504	10,0185
Corona sueca	10,1642	9,7971	9,6618	9,5542	9,5758	9,5946	9,3742	9,4238
Dirham								
(Emiratos Árabes Unidos)	3,6720	3,6720	3,6720	3,6720	3,6720	3,6720	3,6720	3,6720
Dirham marroquí	9,7020	9,3919	9,2541	9,1318	9,0153	9,0378	9,0289	9,1701
Dólar australiano	1,5884	1,5919	1,5539	1,5385	1,5284	1,5417	1,5178	1,5279
Dólar canadiense	1,4365	1,4012	1,3868	1,3677	1,3677	1,3804	1,3830	1,3989
Dólar fiji(5)	2,3291	2,3193	2,2911	2,2763	2,2704	2,2875	2,2771	2,2921
Dólar hongkonés	7,7728	7,7644	7,7998	7,8481	7,8497	7,8288	7,7869	7,7754
Dólar neozelandés	1,7481	1,7189	1,6852	1,6591	1,6651	1,6951	1,6983	1,7346
Dólar de singapur	1,3360	1,3256	1,2947	1,2837	1,2804	1,2858	1,2846	1,2948
Dólar taiwanés	32,9617	32,7136	30,2283	29,6564	29,2705	30,1266	30,3962	30,5937
Euro	0,9267	0,8942	0,8872	0,8689	0,8554	0,8600	0,8525	0,8583
Forint (Hungría)	370,0051	363,0022	358,0453	349,3238	341,3134	340,8743	334,1259	334,5963
Franco Pacific Island(5)	111,1434	107,1827	105,8835	104,0517	101,9957	102,7761	101,7938	102,4444
Franco suizo	0,8842	0,8383	0,8297	0,8147	0,7977	0,8066	0,7970	0,7972
Guaraní (Paraguay)	7.955,3087	8.001,5500	7.987,4700	7.967,9642	7.585,5803	7.296,4167	7.132,9808	7.031,5735
Libra esterlina	0,7753	0,7625	0,7486	0,7377	0,7398	0,7446	0,7405	0,7476
Nueva lira turca	37,0591	38,0930	38,7827	39,3871	40,1918	40,8039	41,3014	41,8090
Nuevo sol peruano	3,6522	3,6998	3,6586	3,6047	3,5525	3,5435	3,5041	3,4191
Peso argentino	1.067,7242	1.116,1316	1.147,4250	1.181,3309	1.255,7407	1.328,3746	1.390,3250	1.424,3485
Peso colombiano	4.134,2077	4.270,2472	4.199,5405	4.113,6925	4.049,7477	4.050,7150	3.925,8018	3.884,2631
Peso mexicano	20,2356	20,0586	19,4415	19,0462	18,6847	18,7122	18,5177	18,4156
Peso uruguayo	42,2556	42,1985	41,6773	40,9624	40,1662	40,0040	39,9228	39,8831
Rand (Sudáfrica)	18,2826	18,8936	18,1198	17,8351	17,7391	17,7290	17,4601	17,2756
Real (Brasil)	5,7651	5,7793	5,6658	5,5562	5,5194	5,4564	5,3755	5,3840
Ringgit (Malasia) (4)	4,4332	4,4160	4,2632	4,2407	4,2304	4,2279	4,2118	4,2157
Rubio (Rusia)(5)	85,5443	82,9706	79,7202	78,1903	78,3444	79,7018	82,4409	80,5403
Rupia (India)	86,6330	85,6277	85,2071	85,8876	86,0569	87,5355	88,3059	88,3742
Rupia (Indonesia) (6)	16.458,2381	16.792,3810	16.435,6000	16.292,9000	16.272,9545	16.306,6000	16.503,2000	16.589,8636
Won coreano	1.457,3795	1.443,3914	1.391,3945	1.366,2340	1.376,4595	1.388,6900	1.392,0015	1.421,5709
Yen (Japón)	149,0459	144,7938	144,7596	144,4185	146,7591	147,6774	147,7787	151,0044
Yuan Renminbi (China) (7)	7,2548	7,3030	7,2095	7,1835	7,1735	7,1787	7,1251	7,1281
Zloty (Polonia)	3,8733	3,8066	3,7716	3,7057	3,6383	3,6638	3,6287	3,6458
DEG (2)	0,7534	0,7427	0,7390	0,7333	0,7299	0,7325	0,7296	0,7327

Fuentes: Bloomberg y Reuters.

IX. ESTADÍSTICAS MONETARIAS Y FINANCIERAS*

*Para consultas sobre esta información dirigirse a: dineroybanca@bcentral.cl

Agregados Monetarios

**CUADRO 9.1.1**
Base monetaria y agregados monetarios privados (1)(2)(3)

(Promedios en miles de millones de pesos)

		Base monetaria (4)	Circu- lante (5)	D1	Dv + Ahv	M1 (6)	Dp	Ahp	Cuotas de FM en instr.de de hasta	Inversión de FM en M2	Capta- ciones de CAC	Inversión de CAC en M2	M2 (7)
2021	Dic.	27.203	15.253	45.848	18.759	79.859	73.088	11.541	23.205	22.542	1.456	77	166.530
2022	Dic.	18.678	11.660	33.974	12.205	57.839	102.267	10.867	22.676	22.352	1.653	86	172.864
2023	Dic.	17.973	10.481	33.715	11.998	56.194	111.247	10.282	30.431	30.248	2.015	93	179.829
2024	Dic.	18.599	10.684	36.050	12.281	59.016	117.164	10.715	41.949	41.310	2.317	106	189.746
2023	Nov	18.044	10.414	32.099	11.678	54.191	111.294	10.327	30.423	30.257	2.009	98	177.890
	Dic	17.973	10.481	33.715	11.998	56.194	111.247	10.282	30.431	30.248	2.015	93	179.829
2024	Ene	17.131	10.457	34.173	11.930	56.560	111.958	10.288	30.490	30.257	2.031	123	180.948
	Feb	18.994	10.452	33.969	11.905	56.326	112.846	10.247	28.875	28.498	2.065	123	181.738
	Mar	18.297	10.439	33.832	11.858	56.129	114.392	10.264	30.660	30.225	2.069	92	183.197
	Abr	18.956	10.397	34.394	11.899	56.690	115.190	10.325	35.073	34.616	2.062	93	184.630
	May	18.092	10.321	33.870	11.966	56.158	115.455	10.389	39.100	38.634	2.081	100	184.448
	Jun	18.214	10.277	34.343	11.953	56.573	116.753	10.457	39.989	39.518	2.145	101	186.299
	Jul	17.955	10.222	34.285	11.944	56.451	118.803	10.509	37.008	36.407	2.235	100	188.497
	Ago	18.080	10.206	33.810	11.734	55.750	119.704	10.528	37.455	36.638	2.300	98	189.002
	Sep	18.625	10.357	34.170	12.029	56.555	118.838	10.602	37.416	36.642	2.335	98	189.005
	Oct	18.298	10.309	33.822	11.888	56.020	119.088	10.664	37.668	37.017	2.337	103	188.656
	Nov	18.766	10.425	34.515	11.832	56.773	117.843	10.683	41.942	41.256	2.313	103	188.195
	Dic	18.599	10.684	36.050	12.281	59.016	117.164	10.715	41.949	41.310	2.317	106	189.746
2025	Ene	18.842	10.736	36.420	12.181	59.338	117.329	10.758	41.678	41.111	2.364	101	190.255
	Feb	18.787	10.729	35.719	12.255	58.703	117.909	10.776	42.091	41.457	2.388	94	190.316
	Mar	19.469	10.717	35.818	12.291	58.826	117.449	10.870	42.563	41.917	2.418	99	190.109
	Abr	18.419	10.668	36.616	12.479	59.763	119.285	10.982	42.357	41.806	2.458	103	192.936
	May	18.686	10.682	36.163	12.438	59.284	120.071	11.103	42.862	42.453	2.483	106	193.244
	Jun	18.978	10.692	36.386	12.556	59.634	120.756	11.197	44.011	43.697	2.516	107	194.310
	Jul	18.445	10.662	36.116	12.657	59.435	120.909	11.264	43.294	42.986	2.529	106	194.339
	Ago	19.505	10.654	35.938	12.637	59.230	120.437	11.304	42.385	42.084	2.555	101	193.726
	Sep	19.211	10.827	36.249	12.899	59.975	120.214	11.413	41.769	41.490	2.559	103	194.337
	Oct	18.887	10.768	35.688	12.845	59.301	119.673	11.479	41.009	40.731	2.527	110	193.149

CUADRO 9.1.1
Base monetaria y agregados monetarios privados (continuación) (1)(2)(3)

(Promedios en miles de millones de pesos)

		Depósitos en moneda extranjera	Documentos del Banco Central	Bonos de Tesorería	Letras de crédito	Efectos de comercio	Bonos de empresas	Cuotas del resto de FM	Inversión de FM en M3	Cuotas de ahorro vo- luntario AFP	Inversión de AFP en M3	M3 (8)
2021	Dic.	31.687	18.633	36.692	113	254	29.706	25.363	7.649	3.761	1.332	303.759
2022	Dic.	32.255	15.770	44.398	99	459	33.898	22.162	11.002	2.801	1.245	312.459
2023	Dic.	30.649	20.622	51.589	84	517	35.587	22.826	11.769	2.282	950	331.266
2024	Dic.	30.587	17.676	57.865	71	993	38.556	35.952	17.183	2.425	928	355.758
2023	Nov	30.841	21.650	50.786	84	477	35.698	21.676	11.215	2.199	915	329.169
	Dic	30.649	20.622	51.589	84	517	35.587	22.826	11.769	2.282	950	331.266
2024	Ene	31.102	21.547	51.833	81	494	35.538	23.668	12.111	2.320	950	334.471
	Feb	32.182	22.450	51.632	80	450	35.680	24.461	12.280	2.343	933	337.802
	Mar	33.248	21.666	51.737	80	518	36.013	25.748	12.515	2.399	931	341.162
	Abr	34.192	20.600	51.972	78	592	36.288	26.377	12.628	2.374	918	343.556
	May	32.991	20.028	53.594	77	610	36.301	26.353	12.647	2.314	900	343.169
	Jun	32.680	19.137	56.263	77	651	36.333	27.488	13.078	2.315	896	347.268
	Jul	32.180	17.678	57.747	74	717	36.446	29.231	13.840	2.341	903	350.168
	Ago	31.791	16.974	58.247	73	792	36.621	30.634	14.639	2.361	930	350.927
	Sep	31.637	17.096	58.651	74	852	36.988	33.154	16.497	2.400	913	352.447
	Oct	28.818	17.973	59.625	71	831	37.364	34.119	16.607	2.418	928	352.339
	Nov	30.641	18.390	59.659	70	901	37.763	35.161	17.019	2.429	933	355.258
	Dic	30.587	17.676	57.865	71	993	38.556	35.952	17.183	2.425	928	355.758
2025	Ene	29.946	17.395	57.214	68	976	38.375	36.803	17.356	2.393	897	355.171
	Feb	29.304	16.443	58.528	67	883	38.620	37.250	17.680	2.366	877	355.219
	Mar	29.792	15.489	58.902	67	899	39.102	37.966	18.447	2.339	864	355.355
	Abr	29.954	16.005	59.780	65	1.092	39.119	39.116	19.213	2.346	874	360.326
	May	29.535	19.096	61.333	65	1.107	39.403	40.159	19.509	2.356	867	365.921
	Jun	29.682	18.431	61.969	65	1.153	39.055	41.188	19.895	2.378	862	367.473
	Jul	29.575	19.962	62.618	63	1.219	39.212	42.632	20.346	2.428	864	370.838
	Ago	29.773	20.065	63.473	61	1.193	39.155	44.831	20.839	2.505	865	373.079
	Sep	30.717	19.136	63.910	62	1.198	40.215	45.811	21.591	2.511	865	375.440
	Oct	30.302	19.672	64.964	59	1.178	40.934	47.430	23.418	2.481	865	375.886

Agregados monetarios
(variación anual)

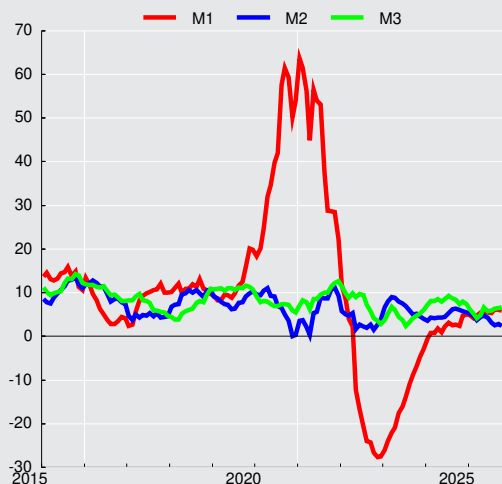

**CUADRO 9.1.2**
Agregados monetarios reales desestacionalizados (1)(2)(3)

(Promedios en saldos reales, en miles de millones de pesos de 2023)

		Circulante (4)				M1 (5)			
		Original		Desestacionalizado		Original		Desestacionalizado	
		Serie	Variac. porcent. en 12 meses	Serie	Variac. porcent. en el mes	Serie	Variac. porcent. en 12 meses	Serie	Variac. porcent. en el mes
2021	Dic.	17.694,4	47,9	17.279,6	-2,5	92.644,3	38,5	90.447,3	-3,9
2022	Dic.	11.994,6	-15,6	11.742,6	-4,0	59.498,8	-21,7	58.189,2	-3,1
2023	Dic.	10.373,3	-23,0	10.182,8	-1,3	55.615,4	-20,3	54.472,8	-0,2
2024	Dic.	10.115,9	-7,3	9.937,2	0,3	55.875,6	-2,0	54.732,2	-0,2
2023	Oct	10.406,1	-17,4	10.423,1	-0,4	54.239,6	-11,3	55.080,3	-0,2
	Nov	10.251,3	-15,6	10.315,8	-1,0	53.342,8	-9,1	54.584,5	-0,9
	Dic	10.373,3	-13,5	10.182,8	-1,3	55.615,4	-6,5	54.472,8	-0,2
2024	Ene	10.280,6	-11,6	10.166,9	-0,2	55.603,9	-4,2	54.654,9	0,3
	Feb	10.214,9	-10,7	10.124,0	-0,4	55.049,1	-3,6	54.726,2	0,1
	Mar	10.164,8	-8,6	10.197,0	0,7	54.653,3	-2,8	54.705,5	-0,0
	Abr	10.070,9	-7,9	10.158,3	-0,4	54.910,6	-2,1	54.457,1	-0,5
	May	9.970,3	-8,1	10.032,4	-1,2	54.248,2	-3,1	54.179,6	-0,5
	Jun	9.936,9	-7,5	9.962,1	-0,7	54.702,5	-1,9	54.239,6	0,1
	Jul	9.810,6	-7,8	9.885,1	-0,8	54.180,6	-1,4	54.351,7	0,2
	Ago	9.771,2	-7,2	9.844,0	-0,4	53.374,8	-2,1	54.115,5	-0,4
	Sep	9.906,7	-5,8	9.862,0	0,2	54.099,0	-1,3	54.506,2	0,7
	Oct	9.766,2	-6,1	9.790,3	-0,7	53.069,2	-2,2	54.009,6	-0,9
	Nov	9.850,5	-3,9	9.908,9	1,2	53.645,1	0,6	54.853,0	1,6
	Dic	10.115,9	-2,5	9.937,2	0,3	55.875,6	0,5	54.732,2	-0,2
2025	Ene	10.058,5	-2,2	9.946,9	0,1	55.591,0	-0,0	54.604,5	-0,2
	Feb	10.011,9	-2,0	9.931,6	-0,2	54.780,5	-0,5	54.426,6	-0,3
	Mar	9.950,4	-2,1	9.965,0	0,3	54.619,8	-0,1	54.566,2	0,3
	Abr	9.885,8	-1,8	9.961,8	-0,0	55.382,6	0,9	54.816,3	0,5
	May	9.879,6	-0,9	9.935,4	-0,3	54.831,2	1,1	54.767,5	-0,1
	Jun	9.929,3	-0,1	9.949,5	0,1	55.381,1	1,2	54.920,3	0,3
	Jul	9.815,8	0,1	9.897,8	-0,5	54.718,4	1,0	54.953,2	0,1
	Ago	9.805,1	0,3	9.891,2	-0,1	54.509,3	2,1	55.343,4	0,7
	Sep	9.919,9	0,1	9.872,5	-0,2	54.952,2	1,6	55.399,5	0,1

CUADRO 9.1.2
Agregados monetarios reales desestacionalizados (continuación) (1)(2)(3)

(Promedios en saldos reales, en miles de millones de pesos de 2023)

		M2 (6)				M3 (7)			
		Original		Desestacionalizado		Original		Desestacionalizado	
		Serie	Variac. porcent. en 12 meses	Serie	Variac. porcent. en el mes	Serie	Variac. porcent. en 12 meses	Serie	Variac. porcent. en el mes
2021		193.190	1,9	191.532	-1,7	352.388	4,7	349.815	-0,5
2022		177.826	-7,4	176.563	-0,1	321.426	-3,5	319.394	-0,8
2023		177.978	-0,9	176.916	0,2	327.856	-2,7	326.116	0,9
2024		179.650	0,7	178.636	-0,3	336.829	3,7	335.298	0,0
2023	Oct	176.335	0,1	177.182	0,1	325.413	-0,2	323.641	0,5
	Nov	175.105	-0,2	176.539	-0,4	324.017	0,4	323.338	-0,1
	Dic	177.978	0,1	176.916	0,2	327.856	2,0	326.116	0,9
2024	Ene	177.888	-0,3	177.530	0,3	328.815	3,3	330.108	1,2
	Feb	177.618	-0,2	178.053	0,3	330.143	3,5	332.405	0,7
	Mar	178.381	0,4	179.429	0,8	332.193	4,3	335.166	0,8
	Abr	178.836	0,3	178.968	-0,3	332.774	4,4	335.340	0,1
	May	178.176	0,2	178.314	-0,4	331.500	3,6	332.556	-0,8
	Jun	180.138	0,2	179.049	0,4	335.784	4,1	334.327	0,5
	Jul	180.917	0,8	179.988	0,5	336.086	4,5	334.935	0,2
	Ago	180.950	1,4	180.442	0,3	335.976	3,8	334.232	-0,2
	Sep	180.797	2,1	180.661	0,1	337.141	4,1	335.374	0,3
	Oct	178.719	1,4	179.606	-0,6	333.781	2,6	332.285	-0,9
	Nov	177.828	1,6	179.252	-0,2	335.688	3,6	335.163	0,9
	Dic	179.650	0,9	178.636	-0,3	336.829	2,7	335.298	0,0
2025	Ene	178.242	0,2	177.914	-0,4	332.744	1,2	334.014	-0,4
	Feb	177.600	-0,0	178.109	0,1	331.484	0,4	333.676	-0,1
	Mar	176.518	-1,0	177.477	-0,4	329.949	-0,7	332.782	-0,3
	Abr	178.793	-0,0	178.774	0,7	333.913	0,3	336.110	1,0
	May	178.731	0,3	178.820	0,0	338.439	2,1	339.331	1,0
	Jun	180.451	0,2	179.380	0,3	341.264	1,6	339.718	0,1
	Jul	178.917	-1,1	178.105	-0,7	341.408	1,6	340.160	0,1
	Ago	178.253	-1,5	177.837	-0,2	342.460	1,9	340.857	0,2
	Sep	178.044	-1,5	177.883	0,0	343.588	1,9	341.830	0,3

Depósitos y Colocaciones



CUADRO 9.2.1
Colocaciones por tipo de deudor, balances individuales (1)(2)(5)
(Saldos en miles de millones de pesos)

		Comerciales (3)(4)	Consumo (3)(4)	Vivienda (4)	Crédito comercio exterior	Total
2021	Dic.	116.190	17.534	65.503	10.448	209.675
2022	Dic.	125.023	19.372	74.887	11.345	230.627
2023	Dic.	124.009	20.071	80.371	12.519	236.970
2024	Dic.	127.908	20.459	85.364	15.023	248.755
2023	Nov	123.881	20.103	79.668	13.184	236.836
	Dic	124.009	20.071	80.371	12.519	236.970
2024	Ene	123.831	20.164	80.440	13.550	237.985
	Feb	124.893	20.181	80.786	14.083	239.943
	Mar	125.483	20.266	81.440	14.153	241.342
	Abr	124.856	20.199	81.937	13.966	240.958
	May	123.426	20.199	82.408	14.146	240.178
	Jun	123.791	20.176	82.815	14.698	241.481
	Jul	123.043	20.180	82.927	14.560	240.710
	Ago	122.552	20.207	83.416	13.977	240.153
	Sep	122.647	20.146	83.844	13.299	239.936
	Oct	123.985	20.271	84.007	14.258	242.522
	Nov	125.960	20.460	84.759	14.646	245.824
	Dic	127.908	20.459	85.364	15.023	248.755
2025	Ene	126.835	20.548	85.435	14.909	247.727
	Feb	127.137	20.527	86.046	14.207	247.917
	Mar	127.670	20.593	86.549	13.861	248.673
	Abr	128.236	20.623	87.026	14.333	250.218
	May	128.221	20.665	87.355	14.464	250.704
	Jun	128.121	20.682	87.564	14.305	250.672
	Jul	129.422	20.720	87.514	14.310	251.967
	Ago	129.844	20.805	88.136	14.926	253.711
	Sep	129.975	20.782	88.611	14.454	253.821
	Oct	129.636	20.943	88.865	13.585	253.029

Fuente: Comisión para el Mercado Financiero (CMF) y Banco Central de Chile.

Colocaciones por tipo de deudor
(variación anual, porcentaje)

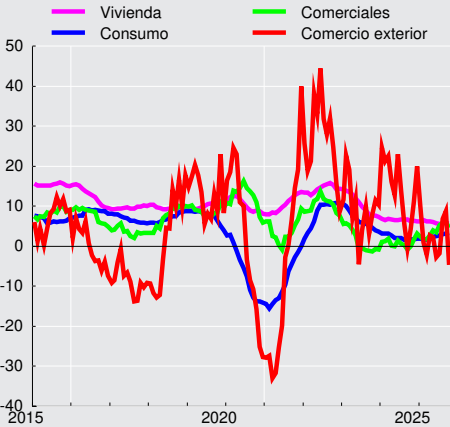



CUADRO 9.2.2
Colocaciones según reajustabilidad. Saldos (1)(2)(3)(4)

		Colocaciones en moneda nacional (miles de millones de pesos)								Colocaciones en moneda extranjera (millones de dólares) (4)		
		No Reajustables			Reajustables				Total	Hasta 1 año	Mas de 1 año	Total
		Hasta 1 año	Más de 1 año	Total	Hasta 1 año	Más de 1 año	En letras de crédito	Total				
2021	Dic.	15.023	54.792	69.815	11.658	88.410	483	100.552	170.367	10.948	13.394	24.342
2022	Dic.	20.490	55.012	75.503	11.619	99.306	417	111.342	186.845	14.555	13.700	28.256
2023	Dic.	16.428	56.113	72.541	15.557	105.786	344	121.687	194.228	14.456	12.783	27.239
2024	Dic.	18.192	52.875	71.067	17.241	111.462	292	128.995	200.063	14.219	12.714	26.932
2023	Sep	16.800	55.127	71.928	14.496	103.722	360	118.577	190.505	16.052	12.780	28.832
	Oct	16.202	55.253	71.455	14.984	104.679	353	120.017	191.472	16.525	12.152	28.677
	Nov	16.089	55.753	71.842	15.273	104.998	348	120.620	192.462	15.483	13.094	28.577
	Dic	16.428	56.113	72.541	15.557	105.786	344	121.687	194.228	14.456	12.783	27.239
2024	Ene	15.591	56.320	71.911	15.535	105.579	336	121.451	193.363	14.928	13.071	27.999
	Feb	15.606	56.184	71.790	15.769	105.779	333	121.881	193.671	14.715	12.764	27.478
	Mar	15.599	55.881	71.479	16.034	106.871	330	123.236	194.715	14.564	12.916	27.480
	Abr	15.858	55.410	71.267	16.256	107.566	325	124.147	195.415	14.460	13.365	27.825
	May	15.249	54.489	69.738	16.453	108.228	321	125.001	194.739	14.109	13.586	27.695
	Jun	16.107	53.680	69.787	16.372	108.616	318	125.306	195.094	14.094	13.702	27.796
	Jul	16.144	53.317	69.461	16.524	108.732	419	125.676	195.137	14.050	13.291	27.341
	Ago	15.911	53.060	68.971	16.671	109.440	310	126.422	195.392	13.955	13.358	27.313
	Sep	16.225	52.883	69.107	16.812	110.076	306	127.194	196.301	14.073	12.883	26.955
	Oct	17.043	52.644	69.687	17.008	110.082	300	127.391	197.077	14.127	13.019	27.146
	Nov	17.276	52.737	70.014	17.105	110.871	297	128.273	198.286	14.200	12.775	26.975
	Dic	18.192	52.875	71.067	17.241	111.462	292	128.995	200.063	14.219	12.714	26.932
2025	Ene	17.560	52.676	70.236	17.283	111.447	287	129.018	199.254	14.065	12.531	26.596
	Feb	17.791	52.522	70.313	17.548	112.169	285	130.003	200.316	13.934	12.691	26.625
	Mar	18.494	52.540	71.034	17.432	112.784	282	130.498	201.533	13.683	12.680	26.363
	Abr	18.923	52.778	71.701	17.436	113.284	278	130.998	202.700	13.885	12.665	26.550
	May	18.351	53.042	71.393	17.503	113.729	275	131.507	202.900	14.008	12.876	26.884
	Jun	17.898	53.246	71.144	17.576	114.307	271	132.154	203.298	14.451	12.545	26.996
	Jul	17.825	53.318	71.143	17.302	114.395	265	131.962	203.105	13.950	12.952	26.901
	Ago	18.175	53.441	71.616	17.595	115.266	262	133.123	204.739	14.841	12.924	27.765



CUADRO 9.2.3 Depósitos y captaciones en moneda nacional (1) (2) (3)

(Saldos en miles de millones de pesos)

		venta de títulos de crédito con pacto de retrocompra	Obligaciones en letras de crédito	Depósitos y otras obligaciones a la vista			Depósitos y otras captaciones a plazo						Total
				En cuentas corrientes	Ahorro a la vista	Otros	Hasta 89 días	De 90 a 365 días		A más de un año		Ahorro a plazo	
								Reajus- table	No reajus- table	Reajus- table	No reajus- table		
2021	Dic.	654	669	52.774	317	18.505	27.882	805	12.115	37.980	4.550	11.613	167.862
2022	Dic.	772	592	42.284	474	12.181	36.773	3.738	14.547	48.107	11.441	10.903	181.812
2023	Dic.	1.197	498	42.607	436	12.168	39.809	3.907	19.277	48.081	9.270	10.342	187.593
2024	Dic.	2.784	424	45.785	495	12.531	38.904	3.416	17.763	49.827	14.745	10.796	197.469
2023	Sep	1.090	518	40.493	420	11.885	39.987	3.718	19.800	47.425	8.966	10.403	184.705
	Oct	1.398	494	40.276	420	12.022	41.151	3.668	19.257	46.941	9.071	10.389	185.087
	Nov	946	496	40.859	424	12.297	41.076	3.790	19.801	47.357	9.131	10.339	186.516
	Dic	1.197	498	42.607	436	12.168	39.809	3.907	19.277	48.081	9.270	10.342	187.593
2024	Ene	2.864	471	42.177	444	12.207	40.545	3.889	18.986	48.835	9.166	10.284	189.868
	Feb	2.179	471	42.033	454	12.679	41.357	3.681	19.150	48.261	9.789	10.285	190.340
	Mar	2.032	474	43.157	460	12.428	41.554	3.554	18.785	49.193	10.041	10.342	192.021
	Abr	1.916	454	42.508	468	12.172	41.009	3.493	17.884	49.371	10.569	10.394	190.238
	May	1.928	456	42.587	475	12.192	41.343	3.553	18.630	49.960	10.992	10.475	192.591
	Jun	3.206	456	42.942	480	12.226	39.741	3.601	19.646	49.677	11.759	10.529	194.261
	Jul	2.837	435	42.795	477	11.945	40.836	3.623	19.701	50.052	12.690	10.543	195.935
	Ago	3.505	437	41.575	479	12.047	41.216	3.425	19.150	49.582	13.207	10.603	195.227
	Sep	3.193	440	41.794	486	11.996	40.364	3.230	19.113	50.116	13.799	10.700	195.229
	Oct	3.457	420	42.175	491	12.200	40.726	3.422	19.608	49.397	13.729	10.726	196.350
	Nov	2.773	422	42.625	492	12.270	40.846	3.307	18.415	49.704	13.716	10.761	195.331
	Dic	2.784	424	45.785	495	12.531	38.904	3.416	17.763	49.827	14.745	10.796	197.469
2025	Ene	3.470	402	43.870	470	12.608	38.924	3.032	17.417	50.064	15.021	10.800	196.077
	Feb	5.716	404	44.290	472	12.598	38.551	2.819	17.524	50.332	15.158	10.873	198.736
	Mar	3.643	406	44.506	470	12.656	37.940	2.861	17.467	50.414	15.416	11.000	196.780
	Abr	3.554	390	44.461	470	13.155	39.339	2.960	17.208	50.879	16.403	11.095	199.914
	May	3.725	391	45.391	473	12.946	39.077	3.428	17.688	50.842	16.760	11.214	201.935
	Jun	5.574	391	44.638	475	12.843	38.716	3.456	17.430	50.400	16.841	11.295	202.061
	Jul	5.890	373	45.138	468	13.180	39.437	3.094	17.654	49.928	17.482	11.323	203.968
	Ago												

CUADRO 9.2.4 Depósitos en moneda extranjera (1)

(Saldos en millones de dólares)

		Depósitos y otras obligaciones a la vista(2)		Depósitos y otras captaciones a plazo (3)		Total
2021	Dic.		13.075		32.324	45.399
2022	Dic.		10.799		33.586	44.386
2023	Dic.		8.672		33.260	41.932
2024	Dic.		7.779		32.768	40.547
2023	Sep		7.845		33.932	41.777
	Oct		7.990		33.904	41.895
	Nov		8.479		33.521	42.000
	Dic		8.672		33.260	41.932
2024	Ene		8.220		33.031	41.252
	Feb		7.886		32.592	40.478
	Mar		7.428		34.300	41.728
	Abr		8.879		34.494	43.373
	May		8.675		34.054	42.730
	Jun		7.354		33.105	40.459
	Jul		7.567		31.904	39.471
	Ago		7.833		33.437	41.270
	Sep		8.024		33.717	41.741
	Oct		7.676		34.707	42.382
	Nov		7.832		33.223	41.055
	Dic		7.779		32.768	40.547
2025	Ene		7.682		32.204	39.886
	Feb		7.602		33.445	41.047
	Mar		7.892		34.232	42.124
	Abr		8.908		33.437	42.345
	May		8.175		34.482	42.657
	Jun		7.986		34.765	42.751
	Jul		7.701		33.034	40.735
	Ago		--		--	--

Panoramas Financieros



CUADRO 9.3.1
Activos y pasivos del Banco Central de Chile (1)(5)
(Saldos en miles de millones de pesos)

		Posición externa neta		Crédito interno neto					Total	Pasivos monetarios		
		Reservas internacio- nales	Otros (2)	Sector privado (3)	Gobierno General (neto)	Bancos y financieras		Otros (neto) (4)		Base monetaria		Bonos y pagarés
						Docu- mentos	Otros (3)			Circulante	Encaje	
2021	Dic.	43.643	-2.752	-38	356	19.056	7.838	-3.807	64.297	15.210	6.247	42.840
2022	Dic.	33.653	-2.177	-33	322	15.457	7.884	599	55.705	11.608	6.033	38.064
2023	Dic.	41.003	-2.247	-28	311	4.888	10.957	2.756	57.641	10.524	6.268	40.850
2024	Dic.	44.071	-2.453	-32	278	0	-1.351	308	40.821	10.852	7.226	22.742
2023	Nov	37.506	-2.212	-35	309	5.718	11.732	3.735	56.753	10.316	4.579	41.858
	Dic	41.003	-2.247	-28	311	4.888	10.957	2.756	57.641	10.524	6.268	40.850
2024	Ene	43.914	-2.453	-27	313	3.828	7.449	1.434	54.458	10.383	6.282	37.793
	Feb	45.630	-2.549	-26	316	2.831	4.634	251	51.087	10.423	5.203	35.460
	Mar	44.910	-2.556	-26	317	2.108	2.439	309	47.500	10.439	6.453	30.608
	Abr	41.432	-2.454	-25	311	1.245	2.354	2.383	45.246	10.328	6.183	28.735
	May	42.074	-2.377	-25	321	460	2.679	3.068	46.201	10.269	9.354	26.577
	Jun	41.905	-2.452	-25	320	0	-780	1.732	40.700	10.269	7.899	22.532
	Jul	43.525	-2.507	-25	320	0	-3.917	1.257	38.652	10.136	6.505	22.011
	Ago	42.442	-2.360	-25	323	0	-3.846	2.343	38.876	10.182	6.834	21.860
	Sep	40.895	-2.331	-25	281	0	-2.697	2.926	39.048	10.361	6.422	22.265
	Oct	42.431	-2.420	-27	325	0	-1.124	1.455	40.639	10.357	7.164	23.118
	Nov	43.896	-2.426	-30	327	0	-293	499	41.973	10.483	6.987	24.503
	Dic	44.071	-2.453	-32	278	0	-1.351	308	40.821	10.852	7.226	22.742
2025	Ene	43.961	-2.509	-27	308	0	-1.012	428	41.148	10.689	7.437	23.023
	Feb	42.680	-2.406	-25	310	0	-2.251	1.606	39.912	10.743	7.066	22.103
	Mar	42.637	-2.445	-27	311	0	-1.049	1.587	41.013	10.710	6.535	23.768
	Abr	43.152	-2.513	-25	313	0	-2.556	1.190	39.561	10.609	5.450	23.502
	May	42.913	-2.476	-26	314	0	-1.100	1.571	41.196	10.674	6.255	24.267
	Jun	43.417	-2.492	-27	314	0	-98	1.333	42.445	10.707	7.269	24.469
	Jul	45.196	-2.570	-29	313	0	1.354	-112	44.152	10.609	8.880	24.664
	Ago	45.275	-2.520	-28	315	0	-89	-7	42.946	10.663	7.672	24.611
	Sep	45.583	-2.515	-28	316	0	-1.649	263	41.971	10.754	6.287	24.930
Oct	45.108	-2.445	-23	336	0	-1.124	1.234	43.085	10.731	6.792	25.562	

**CUADRO 9.3.2****Activos y pasivos del Banco Central de Chile, bancos comerciales y sociedades financieras (1)(2)(3)(6)**

(Saldos en miles de millones de pesos)

	Posición externa neta			Crédito interno			Total	Dinero y cuasidinero privado		
	Reservas Internacionales del Banco Central	Otros	Sector privado (4)	Gobierno General (neto)	Otros (neto) (5)	Dinero		Cuasidinero		
								Bancario	Dctos. del Banco Central	
2021 Dic.	43.643	-7.360	197.905	17.963	-38.426	213.725	79.301	117.730	16.694	
2022 Dic.	33.653	-9.335	217.662	17.266	-39.237	220.009	59.295	147.205	13.510	
2023 Dic.	41.003	-10.246	224.808	17.255	-43.591	229.230	58.005	152.338	18.886	
2024 Dic.	44.071	-11.309	233.464	20.884	-52.496	234.614	61.887	158.787	13.939	
2023 Sep	37.545	-8.378	222.867	15.551	-40.331	227.253	56.326	150.936	19.991	
Oct	38.748	-8.740	224.073	15.600	-41.632	228.049	55.801	151.524	20.724	
Nov	37.506	-9.467	223.719	15.972	-39.788	227.942	56.452	151.581	19.909	
Dic	41.003	-10.246	224.808	17.255	-43.591	229.230	58.005	152.338	18.886	
2024 Ene	43.914	-11.171	226.028	17.616	-44.123	232.263	57.973	154.023	20.268	
Feb	45.630	-9.496	227.243	18.509	-47.164	234.723	58.194	156.059	20.470	
Mar	44.910	-10.365	228.144	19.885	-45.009	237.565	58.667	158.967	19.931	
Abr	41.432	-7.928	228.016	20.482	-46.879	235.122	57.957	158.632	18.533	
May	42.074	-8.576	227.078	19.907	-44.290	236.194	58.055	159.444	18.694	
Jun	41.905	-9.396	227.839	20.250	-45.128	235.470	58.490	159.793	17.187	
Jul	43.525	-9.656	227.567	20.584	-47.009	235.010	57.915	161.346	15.750	
Ago	42.442	-9.876	227.112	21.039	-47.949	232.767	57.088	160.958	14.721	
Sep	40.895	-9.015	226.904	21.065	-46.649	233.200	57.613	160.193	15.395	
Oct	42.431	-9.903	228.631	20.737	-49.774	232.121	57.902	160.103	14.115	
Nov	43.896	-10.585	231.021	19.951	-50.601	233.683	58.770	159.044	15.869	
Dic	44.071	-11.309	233.464	20.884	-52.496	234.614	61.887	158.787	13.939	
2025 Ene	43.961	-11.618	232.715	20.535	-54.262	231.331	60.382	157.473	13.476	
Feb	42.680	-11.186	232.889	21.835	-54.101	232.116	61.006	157.715	13.394	
Mar	42.637	-11.823	233.655	21.508	-50.813	235.163	60.924	160.710	13.528	
Abr	43.152	-9.795	234.668	23.500	-57.449	234.075	61.412	160.119	12.544	
May	42.913	-10.406	234.947	23.643	-53.270	237.827	61.745	161.304	14.779	
Jun	43.417	-12.808	235.682	24.947	-53.214	238.022	61.046	160.707	16.269	
Jul	45.196	-11.582	236.642	25.564	-55.510	240.310	61.509	162.081	16.721	
Ago	45.275	-15.909	238.265	24.751	-52.485	239.897	61.277	161.953	16.667	

CUADRO 9.3.3**Activos y pasivos de bancos comerciales y sociedades financieras (1)(2)(3)(6)**

(Saldos en miles de millones de pesos)

		Posición externa neta		Crédito interno						Total	Pasivos	
		Corto plazo	Largo plazo	Sector privado (4)	Gobierno General (neto)	Banco Central			Otros (neto) (5)		Depósitos a la vista privados (D1A)	Cuasidinero bancario
						Reservas monetarias	Pagarés con mcto. secundario	Otros (neto)				
2021	Dic.	2.231	-6.839	197.943	17.607	6.247	26.146	1.384	-62.898	181.821	64.091	117.730
2022	Dic.	227	-7.385	217.695	16.945	6.033	24.554	-2.286	-60.892	194.891	47.687	147.205
2023	Dic.	1.758	-9.756	224.836	16.944	6.268	21.964	4.252	-66.444	199.820	47.482	152.338
2024	Dic.	1.260	-10.116	233.496	20.607	7.226	8.803	9.831	-61.284	209.822	51.035	158.787
2023	Sep	2.516	-8.611	222.906	15.226	6.066	28.618	883	-70.836	196.767	45.831	150.936
	Oct	3.454	-9.893	224.109	15.383	9.398	20.595	-3.540	-62.627	196.880	45.356	151.524
	Nov	2.712	-9.967	223.754	15.663	4.579	21.949	-478	-60.494	197.717	46.136	151.581
	Dic	1.758	-9.756	224.836	16.944	6.268	21.964	4.252	-66.444	199.820	47.482	152.338
2024	Ene	1.764	-10.483	226.056	17.303	6.282	17.525	2.417	-59.252	201.613	47.590	154.023
	Feb	2.856	-9.804	227.269	18.194	5.203	14.990	4.331	-59.211	203.830	47.771	156.059
	Mar	2.407	-10.215	228.170	19.568	6.453	10.677	2.306	-52.171	207.195	48.228	158.967
	Abr	4.217	-9.692	228.041	20.170	6.183	10.202	4.952	-57.813	206.261	47.629	158.632
	May	3.174	-9.373	227.103	19.587	9.354	7.883	6.034	-56.531	207.230	47.786	159.444
	Jun	3.145	-10.089	227.864	19.930	7.899	5.345	4.686	-50.766	208.014	48.222	159.793
	Jul	2.847	-9.996	227.592	20.265	6.505	6.261	8.291	-52.640	209.125	47.779	161.346
	Ago	2.217	-9.733	227.137	20.716	6.834	7.139	9.213	-55.659	207.864	46.905	160.958
	Sep	3.055	-9.739	226.929	20.784	6.422	6.870	7.883	-54.761	207.444	47.251	160.193
	Oct	1.496	-8.979	228.658	20.412	7.164	9.003	9.560	-59.665	207.649	47.546	160.103
	Nov	1.482	-9.640	231.051	19.623	6.987	8.634	9.856	-60.662	207.331	48.287	159.044
	Dic	1.260	-10.116	233.496	20.607	7.226	8.803	9.831	-61.284	209.822	51.035	158.787
2025	Ene	963	-10.072	232.741	20.228	7.437	9.546	10.367	-64.045	207.166	49.693	157.473
	Feb	978	-9.758	232.915	21.525	7.066	8.709	9.547	-63.003	207.979	50.264	157.715
	Mar	399	-9.504	233.682	21.349	6.535	10.240	11.077	-62.852	210.924	50.214	160.710
	Abr	2.201	-9.483	234.693	23.187	5.450	10.958	11.498	-67.581	210.922	50.803	160.119
	May	2.073	-10.003	234.973	23.329	6.255	9.488	10.223	-63.965	212.375	51.071	161.304
	Jun	-428	-9.888	235.709	24.632	7.269	8.200	9.071	-63.520	211.046	50.339	160.707
	Jul	1.569	-10.582	236.671	25.251	8.880	7.943	8.750	-65.502	212.980	50.900	162.081
	Ago	-2.521	-10.868	238.293	24.435	7.672	7.944	8.484	-60.873	212.567	50.614	161.953



CUADRO 9.3.4

Balance del Banco Central: Saldos por posición (1)(3)

(Miles de millones de pesos)

	Posición pagadera en moneda nacional			Posición pagadera y denominada en moneda extranjera (principales componentes)						Total (patrimonio)
	Denominada en moneda nacional(2)	Denominada en moneda extranjera	Total	Reservas internacio- nales	Gobierno Central (neto)	Bancos (neto)	Bonos y pagarés del Banco Central	Resto (neto)	Total	
2021	-33.893	0	-33.893	43.643	-0	-3.641	0	-2.857	37.145	3.252
2022	-31.074	0	-31.074	33.653	-0	-1.449	0	-2.154	30.050	-1.024
2023	-38.783	0	-38.783	41.003	-0	-3.196	0	-2.298	35.509	-3.274
2024	-41.202	0	-41.202	44.071	-30	-1.011	0	-2.506	40.524	-678
2023 Nov	-38.456	0	-38.456	37.506	-0	-1.034	0	-2.239	34.233	-4.223
Dic	-38.783	0	-38.783	41.003	-0	-3.196	0	-2.298	35.509	-3.274
2024 Ene	-39.287	0	-39.287	43.914	-0	-4.084	0	-2.453	37.377	-1.910
Feb	-39.710	0	-39.710	45.630	-0	-4.083	0	-2.550	38.996	-714
Mar	-39.986	0	-39.986	44.910	-0	-3.111	0	-2.566	39.233	-753
Abr	-40.190	0	-40.190	41.432	-8	-1.579	0	-2.424	37.421	-2.769
May	-40.261	0	-40.261	42.074	-1	-2.925	0	-2.385	36.763	-3.497
Jun	-40.505	0	-40.505	41.905	-0	-1.147	0	-2.478	38.279	-2.226
Jul	-40.596	0	-40.596	43.525	-0	-2.062	0	-2.538	38.924	-1.672
Ago	-40.601	0	-40.601	42.442	-0	-2.116	0	-2.366	37.959	-2.642
Sep	-40.634	0	-40.634	40.895	-44	-1.041	0	-2.298	37.512	-3.122
Oct	-40.898	0	-40.898	42.431	-0	-879	0	-2.462	39.090	-1.809
Nov	-41.025	0	-41.025	43.896	-0	-1.215	0	-2.476	40.206	-819
Dic	-41.202	0	-41.202	44.071	-30	-1.011	0	-2.506	40.524	-678
2025 Ene	-41.310	0	-41.310	43.961	-0	-827	0	-2.472	40.661	-649
Feb	-41.276	0	-41.276	42.680	-0	-866	0	-2.387	39.426	-1.849
Mar	-41.343	0	-41.343	42.637	-0	-733	0	-2.447	39.456	-1.887
Abr	-41.465	0	-41.465	43.152	-0	-605	0	-2.470	40.077	-1.388
May	-41.528	0	-41.528	42.913	-0	-730	0	-2.473	39.710	-1.819
Jun	-41.625	0	-41.625	43.417	-0	-878	0	-2.494	40.045	-1.580
Jul	-41.833	0	-41.833	45.196	-0	-948	0	-2.583	41.664	-169
Ago	-42.171	0	-42.171	45.275	-0	-788	0	-2.533	41.954	-217
Sep	-42.629	0	-42.629	45.583	-2	-905	0	-2.525	42.151	-478
Oct	-43.177	0	-43.177	45.108	-0	-919	0	-2.430	41.759	-1.418



CUADRO 9.3.5
Posiciones denominadas en moneda extranjera del balance del Banco Central (1)(3)

(Millones de dólares)

	Saldo							Variación de saldo						
	Pagadero en moneda extranjera						Pagade- ro en moneda nacional y deno- minado en mo- neda ex- tranjera	Total	Intercambio			Intereses y resul- tados no finan- cieros	Cambios de valo- ración(2)	Total
	Reservas internacio- nales	Gobierno Central (neto)	Bancos (neto)	Tenedo- res de bonos y pagarés Banco Central	Resto (neto)	Total			Posición pagadera en moneda extran- jera	Posición pagadera en moneda nacional	Total			
2021	51.330	-0	-4.282	0	-3.566	43.481	0	43.481	7.440	0	7.440	413	-792	7.062
2022	39.154	-0	-1.685	0	-2.617	34.852	0	34.852	-6.150	0	-6.150	-6.382	3.903	-8.629
2023	46.353	-0	-3.613	0	-4.246	38.494	0	38.494	3.680	0	3.680	-970	933	3.642
2024	44.421	-30	-1.019	0	-2.801	40.571	0	40.571	0	0	0	408	1.668	2.077
2023 Nov	43.217	-0	-1.192	0	-4.019	38.006	0	38.006	0	0	0	-58	1.744	1.686
Dic	46.353	-0	-3.613	0	-4.246	38.494	0	38.494	0	0	0	77	412	489
2024 Ene	47.085	-0	-4.379	0	-3.576	39.129	0	39.129	0	0	0	-855	1.490	635
Feb	46.552	-0	-4.166	0	-3.812	38.574	0	38.574	0	0	0	-66	-489	-555
Mar	45.716	-0	-3.167	0	-3.356	39.192	0	39.192	0	0	0	249	369	618
Abr	43.908	-9	-1.673	0	-3.765	38.461	0	38.461	0	0	0	-82	-649	-731
May	45.834	-1	-3.186	0	-3.015	39.631	0	39.631	0	0	0	398	772	1.171
Jun	44.063	-0	-1.206	0	-3.147	39.710	0	39.710	0	0	0	-15	93	78
Jul	45.500	-0	-2.155	0	-2.866	40.478	0	40.478	0	0	0	293	475	768
Ago	46.264	-0	-2.306	0	-3.702	40.255	0	40.255	0	0	0	-64	-159	-223
Sep	45.629	-49	-1.161	0	-3.063	41.355	0	41.355	0	0	0	192	908	1.100
Oct	44.622	-0	-925	0	-2.901	40.796	0	40.796	0	0	0	93	-652	-559
Nov	44.915	-0	-1.243	0	-2.801	40.871	0	40.871	0	0	0	278	-203	75
Dic	44.421	-30	-1.019	0	-2.801	40.571	0	40.571	0	0	0	-12	-288	-300
2025 Ene	44.490	-0	-837	0	-3.037	40.616	0	40.616	0	0	0	-4.990	5.035	45
Feb	44.869	-0	-910	0	-2.494	41.464	0	41.464	0	0	0	405	443	848
Mar	45.066	-0	-775	0	-2.682	41.608	0	41.608	0	0	0	14	130	144
Abr	45.643	-0	-640	0	-2.880	42.123	0	42.123	0	0	0	47	468	515
May	45.780	-0	-779	0	-3.115	41.886	0	41.886	0	0	0	109	-346	-238
Jun	46.398	-0	-938	0	-2.946	42.514	0	42.514	0	0	0	-92	720	628
Jul	46.209	-0	-969	0	-2.971	42.269	0	42.269	0	0	0	-2	-244	-246
Ago	46.797	-0	-814	0	-2.924	43.059	0	43.059	305	0	305	215	270	790
Sep	47.422	-2	-942	0	-3.786	42.692	0	42.692	400	0	400	-739	-27	-366
Oct	47.958	-0	-977	0	-2.977	44.004	0	44.004	505	0	505	928	-121	1.312

**CUADRO 9.3.6****Activos de reservas internacionales: Contrapartida de las variaciones, detalle por sector y tipo de operación(5)**

(Millones de dólares)

	Intercambio (1)												Intereses y ajustes (3)	Variac. de los activos de reserva (3)	Subtotales por tipo		
	Bancos			Gobierno Central			Tenedores de bonos y pagarés en moneda extranjera del Banco Central			Resto de la economía					Operaciones de cambio (4)	Pasivos netos en moneda extranj.	Intereses y ajustes
	Operaciones cambio	Pasivos netos moneda extranj.	Total	Operaciones cambio	Pasivos netos moneda extranj.	Total	Operaciones cambio	Pasivos netos moneda extranj.	Total	Operaciones cambio (2)	Pasivos netos moneda extranj.	Total					
2021	7.440	2.508	9.948	0	-0	-0	0	0	0	0	2.855	2.855	-673	12.130	7.440	5.363	-673
2022	-6.150	-2.597	-8.747	0	-59	-59	0	0	0	0	-286	-286	-3.084	-12.176	-6.150	-2.942	-3.084
2023	3.680	1.927	5.607	0	0	0	0	0	0	0	-512	-512	2.104	7.199	3.680	1.415	2.104
2024	0	-2.594	-2.594	0	30	30	0	0	0	0	349	349	283	-1.932	0	-2.215	283
2023 Dic	0	2.421	2.421	0	-0	-0	0	0	0	0	-19	-19	734	3.136	0	2.402	734
2024 Ene	0	766	766	0	0	0	0	0	0	0	515	515	-550	732	0	1.281	-550
Feb	0	-213	-213	0	-0	-0	0	0	0	0	-32	-32	-287	-533	0	-245	-287
Mar	0	-999	-999	0	-0	-0	0	0	0	0	-21	-21	184	-836	0	-1.021	184
Abr	0	-1.493	-1.493	0	9	9	0	0	0	0	29	29	-351	-1.808	0	-1.456	-351
May	0	1.513	1.513	0	-8	-8	0	0	0	0	5	5	416	1.926	0	1.510	416
Jun	0	-1.980	-1.980	0	-0	-0	0	0	0	0	15	15	195	-1.771	0	-1.965	195
Jul	0	949	949	0	-0	-0	0	0	0	0	-21	-21	509	1.437	0	928	509
Ago	0	151	151	0	-0	-0	0	0	0	0	-112	-112	725	764	0	39	725
Sep	0	-1.145	-1.145	0	49	49	0	0	0	0	5	5	456	-635	0	-1.091	456
Oct	0	-237	-237	0	-49	-49	0	0	0	0	11	11	-732	-1.007	0	-275	-732
Nov	0	318	318	0	0	0	0	0	0	0	-36	-36	10	293	0	282	10
Dic	0	-224	-224	0	30	30	0	0	0	0	-8	-8	-292	-494	0	-202	-292
2025 Ene	0	-182	-182	0	-30	-30	0	0	0	0	1.360	1.360	-1.079	69	0	1.148	-1.079
Feb	0	73	73	0	-0	-0	0	0	0	0	-34	-34	339	379	0	39	339
Mar	0	-136	-136	0	-0	-0	0	0	0	0	9	9	323	197	0	-126	323
Abr	0	-135	-135	0	-0	-0	0	0	0	0	48	48	664	578	0	-87	664
May	0	139	139	0	0	0	0	0	0	0	-37	-37	35	137	0	102	35
Jun	0	159	159	0	-0	-0	0	0	0	0	12	12	447	618	0	171	447
Jul	0	32	32	0	-0	-0	0	0	0	0	-56	-56	-164	-189	0	-25	-164
Ago	305	-155	150	0	-0	-0	0	0	0	0	-66	-66	504	588	305	-221	504
Sep	400	128	528	0	2	2	0	0	0	0	28	28	67	624	400	157	67
Oct	505	36	541	0	-2	-2	0	0	0	0	-102	-102	100	537	505	-68	100
Nov																	



CUADRO 9.3.7
Base monetaria: Contrapartida de las variaciones (6)
(Miles de millones de pesos)

	Operaciones de cambio (1)					Crédito en moneda nacional (neto)										Total	Base monetaria (variación por componente)		Operac. de cam- bio más pagarés denomi- nados en dólares (5)
	Ban- cos (2)	Sector público no financiero		Tenedo res de bonos y paga- rés del Banco Central (4)	Total	Pagarés del Banco Central		Bancos y sociedades financieras			Otras operaciones		Total						
						Denomi- nados en moneda extran- jera	Denomi- nados en moneda nacional	Instru- mentos de po- lítica moneta ria	Otros	Total	Gobier- no Central	Resto							
		Circu- lante	Encaje																
2021	5.557	0	0	0	5.557	0	-21.789	9.901	-2.178	7.722	-55	-236	-14.357	-8.800	3.030	-11.830	5.557		
2022	-5.610	0	0	0	-5.610	0	4.776	-4.550	3.757	-793	-199	-1.989	1.795	-3.815	-3.602	-213	-5.610		
2023	3.177	0	0	0	3.177	0	-2.786	-4.767	-3.898	-8.665	140	7.285	-4.027	-850	-1.084	234	3.177		
2024	0	0	0	0	0	0	18.108	-18.603	-103	-18.705	-15	1.900	1.287	1.287	329	959	0		
2023 Dic	0	0	0	0	0	0	1.008	719	-41	678	-23	233	1.896	1.896	208	1.689	0		
2024 Ene	0	0	0	0	0	0	3.057	-4.263	1.140	-3.123	215	-276	-126	-126	-141	15	0		
Feb	0	0	0	0	0	0	2.333	-3.618	-101	-3.719	-15	363	-1.038	-1.038	41	-1.079	0		
Mar	0	0	0	0	0	0	4.852	-3.755	-40	-3.795	-25	232	1.265	1.265	15	1.249	0		
Abr	0	0	0	0	0	0	1.873	-2.304	-185	-2.489	-19	255	-380	-380	-110	-270	0		
May	0	0	0	0	0	0	2.158	914	-94	821	-20	154	3.112	3.112	-59	3.171	0		
Jun	0	0	0	0	0	0	4.045	-5.580	-121	-5.701	-20	220	-1.456	-1.456	-1	-1.455	0		
Jul	0	0	0	0	0	0	521	-2.127	-75	-2.202	-0	155	-1.527	-1.527	-133	-1.394	0		
Ago	0	0	0	0	0	0	151	300	-200	100	2	123	376	376	47	329	0		
Sep	0	0	0	0	0	0	-405	113	-81	32	0	140	-233	-233	179	-412	0		
Oct	0	0	0	0	0	0	-853	1.715	-264	1.451	-0	139	737	737	-4	742	0		
Nov	0	0	0	0	0	0	-1.384	1.167	21	1.188	-91	237	-51	-51	126	-177	0		
Dic	0	0	0	0	0	0	1.761	-1.166	-104	-1.270	-42	160	609	609	370	239	0		
2025 Ene	0	0	0	0	0	0	-281	-280	248	-32	231	129	47	47	-164	211	0		
Feb	0	0	0	0	0	0	919	-1.156	-144	-1.301	-35	99	-317	-317	54	-372	0		
Mar	0	0	0	0	0	0	-1.664	1.175	-186	989	-27	139	-563	-563	-33	-531	0		
Abr	0	0	0	0	0	0	266	-1.582	-54	-1.636	-21	205	-1.187	-1.187	-101	-1.085	0		
May	0	0	0	0	0	0	-765	1.620	-44	1.575	-18	78	871	871	65	805	0		
Jun	0	0	0	0	0	0	-202	1.197	-52	1.145	-16	121	1.048	1.048	33	1.015	0		
Jul	0	0	0	0	0	0	-195	1.541	-62	1.478	-5	234	1.512	1.512	-98	1.610	0		
Ago	295	0	0	0	295	0	53	-1.514	-343	-1.858	-24	381	-1.448	-1.153	54	-1.207	295		
Sep	384	0	0	0	384	0	-319	-1.407	-437	-1.844	-17	501	-1.679	-1.295	90	-1.385	384		
Oct	475	0	0	0	475	0	-632	614	-584	31	0	608	8	483	-23	505	475		
Nov																			



CUADRO 9.3.9
Activos de reserva por monedas, anual
(Millones de dólares)

Especificación	Moneda	2017	2018	2019	2020	2021	2022	2023	2024
Oro monetario	Oro	10	10	12	15	14	14	16	21
Derechos especiales de giro DEG	Deg	770	751	746	692	3.502	3.265	3.353	3.413
Posición de reserva en el FMI	Deg	251	367	419	693	685	678	643	585
Otros activos de reserva		37.951	38.733	39.480	37.800	47.128	35.197	42.341	40.402
Moneda y Depósitos		3.714	4.639	5.436	1.857	4.352	1.882	5.020	1.799
	Dólar australiano	1	0	1	3	0	0	0	468
	Dólar canadiense	0	0	0	0	0	0	0	1
	Dólar USA	2.901	3.876	5.226	1.823	4.320	1.879	4.792	1.326
	Euro	0	1	3	0	0	0	0	0
	Franco suizo	0	0	0	1	0	0	0	0
	Libra esterlina	3	0	0	3	0	0	83	0
	Yen	0	1	1	3	1	0	0	0
	Otras	807	760	204	24	30	3	144	3
Valores		34.235	34.094	34.045	35.943	42.776	33.314	37.321	38.603
	Dólar australiano	1.680	1.435	3.055	3.240	1.298	1.017	1.190	1.417
	Dólar canadiense	1.662	1.630	3.094	3.262	0	0	0	2.316
	Dólar USA	22.260	22.141	17.551	18.637	32.920	25.529	29.042	29.097
	Euro	5.833	6.000	3.803	3.909	2.148	1.679	1.953	1.135
	Franco suizo	242	272	1	0	0	0	0	0
	Libra esterlina	419	503	2.725	2.887	1.709	1.332	1.499	1.156
	Yen	100	158	6	47	0	0	0	0
	Otras	2.040	1.955	3.810	3.961	4.702	3.757	3.638	3.482
Otros Activos (1)	Dólar	2	0	0	0	0	0	0	0
Activos de reserva		38.983	39.861	40.657	39.200	51.330	39.154	46.353	44.421
	Dólar australiano	1.681	1.435	3.056	3.243	1.298	1.017	1.190	1.885
	Dólar canadiense	1.662	1.631	3.094	3.262	0	0	0	2.316
	Dólar USA	25.164	26.017	22.777	20.460	37.239	27.408	33.834	30.423
	Euro	5.833	6.001	3.806	3.910	2.148	1.679	1.953	1.136
	Franco suizo	242	272	1	1	0	0	0	0
	Libra esterlina	422	504	2.725	2.889	1.709	1.332	1.582	1.156
	Yen	100	159	6	50	1	0	0	0
	Oro	10	10	12	15	14	14	16	21
	Deg	1.533	1.471	1.443	1.413	4.180	3.893	3.966	4.013
	Otras	2.335	2.361	3.736	3.957	4.740	3.810	3.811	3.470



CUADRO 9.3.9
Activos de reserva por monedas, trimestral (continuación)
(Millones de dólares)

Especificación	Moneda	2023 III	IV	2024 I	II	III	IV	2025 I	II
Oro monetario	Oro	15	16	17	18	21	21	24	26
Derechos especiales de giro DEG	Deg	3.319	3.353	3.430	3.455	3.510	3.413	3.466	3.586
Posición de reserva en el FMI	Deg	671	643	639	590	591	585	571	629
Otros activos de reserva		37.398	42.341	41.629	39.999	41.506	40.402	41.004	42.157
Moneda y Depósitos		1.261	5.020	4.350	3.582	3.222	1.799	1.136	1.116
	Dólar australiano	1	0	16	494	675	468	110	1
	Dólar canadiense	0	0	0	0	16	1	1	0
	Dólar USA	1.195	4.792	3.861	2.550	2.319	1.326	935	1.100
	Euro	1	0	75	96	41	0	1	0
	Franco suizo	0	0	0	0	0	0	0	0
	Libra esterlina	0	83	339	357	167	0	1	0
	Yen	0	0	0	6	0	0	0	0
	Otras	65	144	59	78	4	3	87	14
Valores		36.137	37.321	37.279	36.417	38.284	38.603	39.868	41.042
	Dólar australiano	1.088	1.190	1.131	1.447	1.353	1.417	1.890	2.097
	Dólar canadiense	0	0	0	2.316	2.385	2.316	2.399	2.473
	Dólar USA	28.366	29.042	29.577	27.434	28.676	29.097	29.647	30.216
	Euro	1.746	1.953	1.845	1.003	1.178	1.135	1.230	1.274
	Franco suizo	0	0	0	0	0	0	0	0
	Libra esterlina	1.415	1.499	1.209	796	1.042	1.156	1.221	1.268
	Yen	0	0	0	0	0	0	0	0
	Otras	3.522	3.638	3.517	3.421	3.650	3.482	3.482	3.713
Otros Activos (1)	Dólar	0	0	0	0	0	0	0	0
Activos de reserva		41.402	46.353	45.716	44.063	45.629	44.421	45.066	46.398
	Dólar australiano	1.089	1.190	1.147	1.941	2.028	1.885	2.000	2.098
	Dólar canadiense	0	0	0	2.316	2.401	2.316	2.400	2.473
	Dólar USA	29.561	33.834	33.438	29.984	30.996	30.423	30.582	31.316
	Euro	1.747	1.953	1.920	1.099	1.218	1.136	1.231	1.275
	Franco suizo	0	0	0	0	0	0	0	0
	Libra esterlina	1.415	1.582	1.548	1.153	1.210	1.156	1.222	1.268
	Yen	0	0	0	6	0	0	0	0
	Oro	15	16	17	18	21	21	24	26
	Deg	3.931	3.966	4.041	4.062	4.136	4.013	4.079	4.219
	Otras	3.644	3.811	3.605	3.483	3.619	3.470	3.527	3.723

**CUADRO 9.3.13**
Liquidez en moneda extranjera del Banco Central y Gobierno Central (1)

(Millones de dólares)

	Activos de reserva oficiales y otros activos en moneda extranjera			Compromisos netos predeterminados a corto plazo							Compromisos contingentes netos a corto plazo
	Reservas	Otros activos	Total	Títulos de deuda emitidos, pagaderos en moneda extranjera (2)	Cuentas corrientes en el Banco Central	Overnight en el Banco Central	Pactos y derivados (3)	Deuda externa	Otros	Total	
2021	51.329,8	11.503,3	62.833,1	0,0	-2.969,3	-1.313,0	0,0	-1.294,8	-22,1	-5.599,2	0,0
2022	39.154,1	18.198,1	57.352,2	0,0	-1.061,7	-623,5	0,0	-1.099,6	-15,5	-2.800,3	0,0
2023	46.353,1	15.296,0	61.649,1	0,0	-1.208,1	-2.403,6	0,0	-1.401,5	-20,7	-5.033,8	0,0
2024	44.421,1	13.322,0	57.743,1	0,0	-819,5	-229,7	0,0	-3.656,1	-79,8	-4.785,1	0,0
2023 Oct	42.567,3	14.979,9	57.547,2	0,0	-752,4	-568,0	0,0	-1.394,2	-17,7	-2.732,3	0,0
Nov	43.216,7	15.244,0	58.460,7	0,0	-773,8	-418,0	0,0	-1.401,6	-17,6	-2.611,0	0,0
Dic	46.353,1	15.296,0	61.649,1	0,0	-1.208,1	-2.403,6	0,0	-1.401,5	-20,7	-5.033,8	0,0
2024 Ene	47.084,7	14.237,5	61.322,3	0,0	-796,0	-3.582,5	0,0	-3.261,2	-7,1	-7.646,8	0,0
Feb	46.552,1	14.318,1	60.870,1	0,0	-1.226,4	-2.939,2	0,0	-3.260,4	-5,4	-7.431,3	0,0
Mar	45.715,7	14.399,6	60.115,2	0,0	-841,1	-2.324,5	0,0	-3.574,2	-5,8	-6.745,6	0,0
Abr	43.908,0	14.020,3	57.928,3	0,0	-1.219,7	-453,8	0,0	-3.555,7	-70,9	-5.300,0	0,0
May	45.833,7	13.997,1	59.830,8	0,0	-982,2	-2.204,1	0,0	-3.583,4	-78,1	-6.847,7	0,0
Jun	44.063,1	14.025,0	58.088,1	0,0	-929,7	-276,6	0,0	-3.552,9	-76,2	-4.835,4	0,0
Jul	45.500,1	14.067,0	59.567,1	0,0	-881,3	-1.274,0	0,0	-3.728,0	-78,4	-5.961,8	0,0
Ago	46.263,8	14.685,8	60.949,6	0,0	-789,2	-1.516,9	0,0	-3.779,0	-99,6	-6.184,6	0,0
Sep	45.628,7	15.167,5	60.796,2	0,0	-932,2	-230,4	0,0	-3.788,6	-88,2	-5.039,4	0,0
Oct	44.622,2	14.626,3	59.248,4	0,0	-732,3	-192,4	0,0	-3.730,7	-94,5	-4.750,0	0,0
Nov	44.914,8	14.297,3	59.212,0	0,0	-672,0	-571,0	0,0	-3.684,3	-79,7	-5.007,0	0,0
Dic	44.421,1	13.322,0	57.743,1	0,0	-819,5	-229,7	0,0	-3.656,1	-79,8	-4.785,1	0,0
2025 Ene	44.490,1	13.996,1	58.486,2	0,0	-695,2	-142,3	0,0	-3.804,1	-74,0	-4.715,6	0,0
Feb	44.868,7	13.588,1	58.456,8	0,0	-631,8	-278,6	0,0	-3.960,2	-77,0	-4.947,6	0,0
Mar	45.065,5	13.330,8	58.396,3	0,0	-622,0	-152,9	0,0	-2.038,5	-82,9	-2.896,2	0,0
Abr	45.643,1	14.006,0	59.649,1	0,0	-459,4	-180,5	0,0	-2.100,2	-74,2	-2.814,3	0,0
May	45.779,9	14.865,9	60.645,8	0,0	-585,4	-193,5	0,0	-2.100,1	-4,3	-2.883,3	0,0
Jun	46.398,1	14.595,7	60.993,8	0,0	-691,7	-246,5	0,0	-2.134,1	-70,4	-3.142,7	0,0
Jul	46.209,4	15.161,8	61.371,2	0,0	-726,0	-243,7	0,0	-2.050,5	-70,9	-3.091,1	0,0
Ago	46.797,2	14.671,6	61.468,8	0,0	-425,5	-388,6	0,0	-2.074,9	-76,2	-2.965,2	0,0
Sep	47.421,5	14.839,5	62.261,0	0,0	-805,9	-137,7	0,0	-2.070,5	-69,3	-3.083,4	0,0

CUADRO 9.3.13
Liquidez en moneda extranjera del Banco Central y Gobierno Central (continuación) (1)

(Millones de dólares). Datos referidos a Septiembre de 2025

	Compromisos netos predeterminados a corto plazo							Compromisos contingentes netos a corto plazo
	Títulos de deuda emitidos, pagaderos en moneda extranjera (2)	Cuentas corrientes en el Banco Central	Overnight en el Banco Central	Pactos y derivados (3)	Deuda externa	Otros	Total	
Memorandum (4)								
Flujo hasta 1 mes	0,0	-805,9	-137,7	0,0	-0,5	-69,3	-1.013,4	0,0
Flujo desde más de un mes hasta 3 meses	0,0	0,0	0,0	0,0	-2.017,6	0,0	-2.017,6	0,0
Flujo desde más de 3 meses hasta un año	0,0	0,0	0,0	0,0	-52,4	0,0	-52,4	0,0



CUADRO 9.3.14 Liquidez del sistema financiero (1)

(Promedios en millones de pesos)

		Encaje exigido	Encaje mantenido (2)	Posición de liquidez (3)	Billetes y monedas (4)	Cuentas corrientes en el BCCh	Facilidad permanente de depósito	Facilidad permanente de liquidez	Otras operaciones mercado abierto (5)		Monto transado interbancario
									Expan-siva	Contra-ctiva	
2021	Prom.	6.089.103	6.196.069	106.966	3.161.896	3.037.429	6.073.930	50.090	0	0	179.453
2022	Prom.	6.605.421	6.850.373	244.952	3.881.235	3.082.939	6.090.062	26.933	0	0	112.496
2023	Prom.	7.107.397	7.101.245	-6.151	3.207.655	4.080.591	5.690.448	22.194	0	0	127.110
2024	Prom.	7.542.289	7.612.250	69.960	3.190.778	4.670.490	3.716.813	323.158	0	0	686.890
2023	Oct	7.234.814	7.273.582	38.767	3.176.963	4.199.111	8.162.465	49.597	0	0	291.500
	Nov	7.235.625	7.296.713	61.088	3.192.391	4.199.658	5.657.168	12.356	0	0	205.238
	Dic	7.268.798	7.311.401	42.603	3.258.006	4.147.583	6.306.768	8.947	0	0	114.474
2024	Ene	7.427.916	7.461.958	34.042	3.299.073	4.275.537	4.728.261	65.306	0	0	340.000
	Feb	7.404.331	7.440.869	36.538	3.219.389	4.303.093	4.259.485	12.687	0	0	343.048
	Mar	7.407.381	7.441.263	33.883	3.163.624	4.495.413	4.090.056	45.240	0	0	400.050
	Abr	7.438.885	7.474.679	35.794	3.110.875	4.623.950	4.477.546	85.846	0	0	534.000
	May	7.546.408	7.597.771	51.362	3.074.141	4.797.718	4.074.844	23.810	0	0	345.524
	Jun	7.585.759	7.448.069	-137.690	3.108.508	4.765.855	4.056.125	133.513	0	0	678.950
	Jul	7.642.518	7.702.474	59.956	3.139.850	4.800.034	2.758.375	75.055	0	0	719.500
	Ago	7.634.091	7.693.344	59.253	3.351.451	4.573.211	2.892.722	406.797	0	0	758.050
	Sep	7.552.110	7.610.234	58.125	3.390.900	4.485.482	4.207.863	785.607	0	0	1.028.263
	Oct	7.605.397	7.643.539	38.142	3.277.400	4.641.046	4.483.703	1.143.152	0	0	963.905
	Nov	7.613.133	8.133.209	520.077	3.086.092	5.369.856	1.432.547	738.851	0	0	986.133
	Dic	7.641.314	7.695.539	54.225	3.067.730	4.909.145	3.152.881	356.554	0	0	1.138.550
2025	Ene	7.849.682	7.984.170	134.488	3.010.812	5.158.212	2.389.685	350.614	0	0	848.409
	Feb	7.740.133	7.787.818	47.685	2.967.109	5.059.902	2.672.464	114.478	0	0	672.250
	Mar	7.679.498	7.799.842	120.345	2.963.019	5.028.364	2.670.436	188.180	0	0	862.273
	Abr	7.671.601	8.578.073	906.472	2.972.269	5.943.587	1.477.947	151.644	0	0	1.307.667
	May	7.865.479	7.915.474	49.995	2.945.095	5.212.433	2.365.546	901.668	0	0	984.000
	Jun	7.829.741	7.863.587	33.846	2.953.735	5.204.754	2.805.442	1.077.535	0	0	1.144.667
	Jul	7.850.393	7.926.885	76.492	2.915.527	5.255.252	2.503.833	1.180.677	0	0	1.052.545
	Ago	7.852.823	7.891.707	38.883	3.080.706	5.080.559	2.630.515	1.497.830	0	0	926.900
	Sep	7.809.754	7.845.307	35.552	3.175.422	4.966.044	2.670.125	780.873	0	0	980.350

X. FINANZAS PÚBLICAS



CUADRO 10.1
Estado de operaciones del Gobierno Central Presupuestario, mensual (1)(2)
(Millones de pesos)

	2024 Sep	Oct	Nov	Dic	2025 Ene	Feb	Mar	Abr	May	Jun	Jul	Ago
Transac. que afect. el patrim. neto												
Ingresos	5.420.506	6.370.808	5.592.117	6.900.589	7.024.807	5.049.269	5.686.306	9.855.571	3.056.320	5.636.920	6.235.197	5.276.837
Ingresos tributarios netos	4.389.468	5.016.073	4.481.027	5.337.031	6.138.543	4.293.753	4.734.164	9.073.462	2.265.018	4.582.745	5.082.009	4.535.258
Cobre	123.406	106.981	126.391	151.274	81.469	118.984	136.404	113.269	114.434	147.032	329.311	121.053
Imposiciones previsionales	326.023	290.436	340.140	317.395	312.705	388.434	334.975	324.418	326.370	362.757	349.314	362.271
Donaciones	7.325	4.852	7.360	1.791	3.929	1.420	20.779	17.226	1.434	3.998	5.213	3.230
Rentas de la propiedad (3)	72.253	496.735	131.325	121.253	184.064	62.425	54.782	132.178	97.370	81.921	129.246	73.672
Ingresos de operación	107.982	126.752	147.894	117.049	109.545	149.658	129.937	124.179	130.060	110.272	125.936	121.152
Otros ingresos	394.050	328.980	357.979	854.797	194.553	34.595	275.264	70.840	121.634	348.194	214.168	60.200
Gastos	5.803.591	5.453.500	5.151.019	6.181.351	6.038.772	5.337.823	6.228.888	5.990.562	5.434.062	5.863.851	6.131.367	5.246.026
Personal	1.485.378	1.128.488	1.207.105	1.466.180	1.461.839	1.270.488	1.641.129	1.296.889	1.273.671	1.635.768	1.284.263	1.302.050
Bs. y Ss. de cons. y produc.	503.246	500.336	485.948	517.696	670.166	559.374	689.243	552.637	533.759	531.245	543.611	528.990
Intereses	461.894	445.956	180.745	28.522	788.623	42.628	481.188	495.076	216.538	26.893	878.976	41.146
Subsidios y donaciones	2.102.774	2.164.299	2.095.022	2.865.451	1.845.589	2.110.427	2.065.979	2.386.111	2.018.081	2.390.525	2.141.954	2.094.808
Prestaciones previsionales (4)	1.196.150	1.181.047	1.161.763	1.261.223	1.256.831	1.332.311	1.328.890	1.232.400	1.372.089	1.255.749	1.252.886	1.251.084
Otros	54.149	33.374	20.435	42.279	15.724	22.595	22.458	27.449	19.924	23.671	29.677	27.948
Resultado operativo bruto	-383.084	917.308	441.098	719.238	986.035	-288.554	-542.582	3.865.009	-2.377.742	-226.931	103.829	30.811
Transac. en activos n/financieros												
Adquisic. neta de activos n/financ.	743.480	815.722	906.647	1.389.122	571.574	831.051	1.019.318	1.046.468	978.801	911.970	886.689	750.761
Venta de activos físicos	426	6.039	329	1.281	775	74	120	214	234	613	515	229
Inversión	354.035	350.600	429.468	697.887	72.056	398.580	503.737	440.611	417.569	394.091	293.363	290.644
Transferencias de capital	389.871	471.161	477.508	692.516	500.294	432.545	515.702	606.071	561.466	518.493	593.842	460.346
Total ingresos (5)	5.420.933	6.376.847	5.592.446	6.901.870	7.025.582	5.049.343	5.686.426	9.855.785	3.056.554	5.637.533	6.235.712	5.277.066
Total gastos (6)	6.547.497	6.275.261	6.057.994	7.571.754	6.611.121	6.168.947	7.248.326	7.037.243	6.413.097	6.776.434	7.018.572	5.997.016
Prést. neto/endeud. neto	-1.126.564	101.586	-465.549	-669.884	414.461	-1.119.605	-1.561.900	2.818.541	-3.356.542	-1.138.901	-782.860	-719.949
Transac. en activos financieros												
Adquisic. neta de activos financ.	-337.351	-630.342	-1.230.389	-1.004.844	430.828	1.393.494	-2.491.224	5.138.665	-2.008.379	71.989	1.226.558	-1.738.544
Préstamos	15.266	96.823	69.094	117.609	-1.293.971	-92.774	25.912	32.440	132.898	119.139	59.424	35.644
Otorgamiento de préstamos	105.647	180.502	178.508	322.903	169.888	162.500	209.662	236.824	224.344	199.040	173.238	141.021
Recuperación de préstamos	90.381	83.679	109.414	205.294	1.463.859	255.275	183.749	204.384	91.447	79.902	113.814	105.377
Títulos y valores	458.476	-1.613.739	-362.535	96.205	1.108.296	1.628.145	-3.025.015	1.704.556	1.116.038	15.582	626.951	-1.251.780
Inversión financiera	459.222	-679.515	-201.716	152.115	2.222.300	1.654.738	-2.799.005	2.024.729	1.120.061	73.574	627.556	-807.201
Venta de activos financieros	746	934.224	160.819	55.910	1.114.004	26.593	226.011	320.173	4.022	57.992	606	444.579
Operaciones de cambio	5.740	-237	173	-68	3.235	-1.517	-3.461	-111.369	2.317	4.518	1.065	-1.493
Caja	-816.832	886.811	-937.122	-1.218.591	613.268	-140.360	511.340	3.513.037	-3.259.632	-67.250	539.119	-520.915
Fondos espec.- FCC y FEPCDP	0	0	0	0	0	0	0	0	0	0	0	0
Giros	0	0	0	0	0	0	0	0	0	0	0	0
Depósitos	0	0	0	0	0	0	0	0	0	0	0	0
Fondos espec. Ajust. por rezag. (7)	0	0	0	0	0	0	0	0	0	0	0	0
Anticipo de gastos	0	0	0	0	0	0	0	0	0	0	0	0
Pasivos netos incurridos	789.213	-731.928	-764.840	-334.960	16.367	2.513.099	-929.324	2.320.123	1.348.163	1.210.890	2.009.418	-1.018.595
Endeudamiento externo neto	-7.115	-422	121.978	-9.165	1.668.322	-1.730	-257.618	-24.183	-3.113	-3.226	1.366.402	-1.751
Endeudamiento	74	67	121.980	4.152	3.321.054	0	0	387	0	0	1.574.753	0
Bonos	0	0	121.906	-1.848	3.321.054	0	0	0	0	0	1.574.753	0
Resto	74	67	74	6.000	0	0	0	387	0	0	0	0
Amortizaciones	7.189	489	2	13.317	1.652.732	1.730	257.618	24.570	3.113	3.226	208.351	1.751
Endeudamiento interno neto	814.649	-716.339	-873.505	-309.535	-1.637.639	2.523.874	-659.661	2.354.733	1.361.594	1.224.831	653.197	-1.006.514
Endeudamiento	1.341.396	1.452.034	844.847	0	0	2.550.407	2.404.680	3.844.381	2.444.192	1.360.523	705.553	1.073.740
Bonos	1.341.396	1.452.034	844.847	0	0	2.550.407	2.404.680	3.844.381	2.444.192	1.360.523	705.553	1.073.740
Resto	0	0	0	0	0	0	0	0	0	0	0	0
Amortizaciones	526.748	2.168.373	1.718.353	309.535	1.637.639	26.532	3.064.340	1.489.649	1.082.598	135.692	52.356	2.080.254
Bonos de reconocimiento	-18.321	-15.167	-13.313	-16.260	-14.315	-9.045	-12.046	-10.427	-10.318	-10.715	-10.181	-10.330
Financiamiento	-1.126.564	101.586	-465.549	-669.884	414.461	-1.119.605	-1.561.900	2.818.541	-3.356.542	-1.138.901	-782.860	-719.949

Fuente: Dirección de Presupuestos, Ministerio de Hacienda.



CUADRO 10.2
Estado de operaciones del Gobierno Central Total, trimestral (7)
(Millones de pesos)

	2023			2024				2025		
	II	III	IV	I	II	III	IV	I	II	III
Transac. que afect. el patrim. neto										
Ingresos	16.493.373	14.328.156	16.036.639	16.028.096	17.237.807	15.136.168	18.863.514	17.760.382	18.548.811	11.512.033
Ingresos tributarios netos	12.575.526	11.431.620	12.119.758	12.898.102	14.602.504	12.334.982	14.834.130	15.166.461	15.921.225	9.617.267
Cobre	271.182	284.735	301.412	314.121	319.371	326.947	384.646	336.857	374.735	450.364
Imposiciones previsionales	763.260	779.196	899.140	963.950	878.524	896.516	947.971	1.036.114	1.013.545	711.585
Donaciones (1)	42.605	16.863	10.521	22.182	22.127	17.903	14.004	26.128	22.658	8.444
Rentas de la propiedad (2)	1.100.410	1.409.184	1.109.303	492.374	365.481	337.223	749.313	301.271	311.470	202.918
Ingresos de operación	305.841	351.052	331.666	385.227	344.560	352.279	391.694	389.140	364.510	247.088
Otros ingresos	1.434.550	55.507	1.264.840	952.140	705.240	870.317	1.541.756	504.412	540.668	274.368
Gastos	14.956.728	15.262.551	15.761.933	16.449.067	16.088.821	16.421.378	16.786.924	17.606.468	17.289.307	11.377.870
Personal	3.388.222	3.425.494	3.545.981	3.796.446	3.794.363	3.802.763	3.801.773	4.373.456	4.206.328	2.586.313
Bs. y Ss. de cons. y produc.	1.300.570	1.352.459	1.576.603	1.532.611	1.506.059	1.489.168	1.503.980	1.918.783	1.617.641	1.072.601
Intereses	299.203	1.086.730	416.679	1.299.501	554.963	1.259.048	656.278	1.313.423	739.339	920.599
Subsidios y donaciones (1)	6.515.959	6.059.994	6.713.731	6.143.581	6.573.690	6.214.832	7.124.772	6.021.996	6.794.717	4.236.762
Prestaciones previsionales (3)	3.417.931	3.298.628	3.428.807	3.599.423	3.613.594	3.533.472	3.604.033	3.918.033	3.860.239	2.503.970
Otros	34.844	39.245	80.132	77.506	46.152	122.096	96.088	60.777	71.043	57.625
Resultado operativo bruto	1.536.645	-934.395	274.706	-420.970	1.148.985	-1.285.210	2.076.590	153.914	1.259.504	134.163
Transac. en activos n/financieros										
Adquisic. neta de activos n/financ.	2.440.439	2.132.537	3.644.516	2.042.018	2.871.377	2.375.157	3.111.492	2.421.943	2.937.239	1.637.450
Venta de activos físicos	3.797	1.391	3.174	3.457	3.079	3.452	7.648	969	1.061	745
Inversión	982.589	856.226	1.959.532	616.064	1.375.673	946.689	1.477.955	974.372	1.252.271	584.007
Transferencias de capital	1.461.646	1.277.701	1.688.158	1.429.411	1.498.782	1.431.919	1.641.185	1.448.540	1.686.029	1.054.188
Total ingresos (4)	16.497.170	14.329.547	16.039.813	16.031.553	17.240.886	15.139.619	18.871.163	17.761.351	18.549.872	11.512.778
Total gastos (5)	17.400.964	17.398.628	19.409.623	18.494.623	18.963.277	18.799.986	19.906.064	20.029.380	20.227.607	13.016.064
Prést. neto/endeud. neto	-903.794	-3.066.931	-3.369.810	-2.462.989	-1.722.391	-3.660.367	-1.034.902	-2.268.029	-1.677.735	-1.503.286
Transac. en activos financieros										
Adquisic. neta de activos financ.	2.267.370	-895.541	-1.014.562	-384.569	156.206	2.202.923	-2.865.575	-666.902	3.202.274	-511.986
Préstamos	-25.318	48.317	263.151	-1.242.658	-69.523	-10.142	283.527	-1.360.834	284.476	95.068
Otorgamiento de préstamos	301.422	325.418	573.666	355.992	436.804	428.349	681.913	542.050	660.209	314.259
Recuperación de préstamos	326.740	277.101	310.515	1.598.650	506.326	438.491	398.387	1.902.883	375.732	219.191
Títulos y valores	1.516.756	-772.584	-536.410	-1.294.066	515.994	2.132.378	-1.880.069	-288.573	2.836.176	-624.829
Inversión financiera	3.240.953	-764.699	1.244.038	919.934	1.368.711	2.242.013	-729.115	1.078.034	3.218.364	-179.644
Venta de activos financieros	1.724.197	7.885	1.780.448	2.214.000	852.717	109.635	1.150.953	1.366.607	382.188	445.185
Operaciones de cambio	-13.977	5.048	11.794	33	-4.927	32.296	-132	-1.743	-104.534	-428
Caja	789.909	-176.323	-753.098	2.152.123	-285.339	48.391	-1.268.901	984.248	186.156	18.204
Fondos espec. (6)	0	0	0	0	0	0	0	0	0	0
Giros	0	0	0	0	0	0	0	0	0	0
Depósitos	0	0	0	0	0	0	0	0	0	0
Fondos espec. Ajust. por rezag.	0	0	0	0	0	0	0	0	0	0
Anticipo de gastos	0	0	0	0	0	0	0	0	0	0
Pasivos netos incurridos	3.171.163	2.171.390	2.355.248	2.078.420	1.878.597	5.863.290	-1.830.674	1.601.127	4.880.009	991.301
Endeudamiento externo neto	276.074	2.531.891	6.929	1.530.989	2.728	1.611.928	112.391	1.408.974	-30.521	1.364.652
Endeudamiento	289.575	3.600.212	21.856	1.542.086	15.775	1.620.982	126.199	3.321.054	387	1.574.753
Bonos	0	3.592.017	20.407	1.542.086	8.540	1.620.562	120.058	3.321.054	0	1.574.753
Resto	289.575	8.194	1.449	0	7.235	420	6.141	0	387	0
Amortizaciones	13.501	1.068.321	14.927	11.097	13.046	9.054	13.808	1.912.080	30.908	210.102
Endeudamiento interno neto	2.966.454	-310.285	2.426.823	600.633	1.927.030	4.299.064	-1.899.379	226.575	4.941.157	-353.317
Endeudamiento	4.320.792	2.806.965	4.278.298	2.934.621	10.448.017	8.609.682	2.296.881	4.955.086	7.649.096	1.779.293
Bonos	4.320.792	2.806.965	4.278.298	2.934.621	10.448.017	8.609.682	2.296.881	4.955.086	7.649.096	1.779.293
Resto	0	0	0	0	0	0	0	0	0	0
Amortizaciones	1.354.338	3.117.249	1.851.475	2.333.988	8.520.988	4.310.618	4.196.260	4.728.512	2.707.939	2.132.610
Bonos de reconocimiento	-71.365	-50.216	-78.505	-53.202	-51.161	-47.702	-43.685	-34.421	-30.627	-20.034
Financiamiento	-903.794	-3.066.931	-3.369.810	-2.462.989	-1.722.391	-3.660.367	-1.034.902	-2.268.029	-1.677.735	-1.503.286

Fuente: Dirección de Presupuestos, Ministerio de Hacienda.

XI. ECONOMÍA INTERNACIONAL



CUADRO 11.1
Crecimiento del producto interno bruto de las principales economías
(Porcentaje)

		Estados Unidos		Zona euro (1)		Japón		América Latina (2)	
		Variación respecto de igual período del año anterior	Variación trimestre a trimestre anualizada	Variación respecto de igual período del año anterior	Variación trimestre a trimestre anualizada	Variación respecto de igual período del año anterior	Variación trimestre a trimestre anualizada	Variación respecto de igual período del año anterior	Variación trimestre a trimestre anualizada
2021	Prom.	6,2	--	6,4	--	2,8	--	7,3	--
2022	Prom.	2,5	--	3,6	--	1,0	--	4,0	--
2023	Prom.	2,9	--	0,7	--	1,2	--	2,4	--
2024	Prom.	2,8	--	0,9	--	0,1	--	1,6	--
2023	III	3,2	4,4	0,2	0,0	0,9	-4,1	2,0	0,5
	IV	3,2	3,2	0,3	0,1	0,5	-0,2	2,0	1,0
2024	I	2,9	1,6	0,6	1,5	-0,8	-1,1	1,0	-0,2
	II	3,0	3,0	0,6	0,8	-0,7	3,0	1,3	4,0
	III	2,7	3,1	1,0	1,7	0,8	1,1	1,9	2,9
	IV	2,5	2,4	1,3	1,2	1,2	2,4	2,0	1,5
2025	I	2,0	-0,5	1,5	2,3	1,8	0,6	2,9	3,3
	II	2,0	3,0	1,4	0,5	1,2	1,0	2,5	2,5

CUADRO 11.1
Crecimiento del producto interno bruto de las principales economías (continuación)
(Porcentaje)

		Asia emergente (3)		Europa emergente (4)		PIB Socios comerciales (5)		PIB mundial (6)	
		Variación respecto de igual período del año anterior	Variación trimestre a trimestre anualizada	Variación respecto de igual período del año anterior	Variación trimestre a trimestre anualizada	Variación respecto de igual período del año anterior	Variación trimestre a trimestre anualizada	Variación respecto de igual período del año anterior	Variación trimestre a trimestre anualizada
2021	Prom.	8,1	--	6,1	--	7,0	--	6,8	--
2022	Prom.	4,3	--	0,6	--	3,0	--	3,5	--
2023	Prom.	5,8	--	2,8	--	3,5	--	3,7	--
2024	Prom.	5,2	--	3,7	--	3,3	--	3,4	--
2023	III	5,9	4,1	4,5	6,0	3,3	2,6	3,8	2,9
	IV	6,1	4,6	4,1	-0,1	3,6	3,0	4,0	2,7
2024	I	5,7	6,1	4,3	4,8	3,2	3,3	3,6	3,6
	II	4,9	4,8	3,8	4,7	3,1	3,7	3,2	3,6
	III	4,9	4,1	2,7	1,6	3,2	2,9	3,2	3,1
	IV	5,4	6,5	3,9	4,5	3,5	3,9	3,6	4,1
2025	I	5,4	6,2	1,9	-3,1	3,5	3,4	3,5	3,3
	II	5,5	5,2	1,8	4,3	3,3	3,1	3,6	3,8



CUADRO 11.2
Índices de precios al consumidor en Estados Unidos, Zona Euro y Japón

		Estados Unidos (Promedio 1982-84=100)(1)		Zona euro (Promedio 2005=100)		Japón (Promedio 2005=100)	
		Variación porcentual en 12 meses	Variación porcentual en 12 meses - menos alimentos y energía	Variación porcentual en 12 meses	Variación porcentual en 12 meses - menos alimentos y energía	Variación porcentual en 12 meses	Variación porcentual en 12 meses - menos alimentos y energía
2021	Prom.	4,7	3,6	2,6	1,5	-0,2	-0,8
2022	Prom.	8,0	6,1	8,4	3,9	2,5	0,2
2023	Prom.	4,1	4,8	5,4	5,0	3,3	2,5
2024	Prom.	3,0	3,4	2,4	2,9	2,7	1,9
2023	Nov	3,1	4,0	2,4	3,6	2,8	2,7
	Dic	3,4	3,9	2,9	3,4	2,6	2,8
2024	Ene	3,1	3,9	2,8	3,3	2,2	2,6
	Feb	3,2	3,8	2,6	3,1	2,8	2,5
	Mar	3,5	3,8	2,4	2,9	2,7	2,2
	Abr	3,4	3,6	2,4	2,7	2,5	2,0
	May	3,3	3,4	2,6	2,9	2,8	1,7
	Jun	3,0	3,3	2,5	2,9	2,8	1,9
	Jul	2,9	3,2	2,6	2,9	2,8	1,6
	Ago	2,5	3,2	2,2	2,8	3,0	1,7
	Sep	2,4	3,3	1,7	2,7	2,5	1,7
	Oct	2,6	3,3	2,0	2,7	2,3	1,6
	Nov	2,7	3,3	2,2	2,7	2,9	1,7
	Dic	2,9	3,2	2,4	2,7	3,6	1,6
2025	Ene	3,0	3,3	2,5	2,7	4,0	1,5
	Feb	2,8	3,1	2,3	2,6	3,7	1,5
	Mar	2,4	2,8	2,2	2,4	3,6	1,6
	Abr	2,3	2,8	2,2	2,7	3,6	1,6
	May	2,4	2,8	1,9	2,3	3,5	1,6
	Jun	2,7	2,9	2,0	2,3	3,3	1,6
	Jul	2,7	3,1	2,0	2,3	3,1	1,6
	Ago	2,9	3,1	2,0	2,3	2,7	1,6
	Sep	3,0	3,0	2,2	2,4	2,9	1,3
	Oct	--	--	2,1	2,4	--	--

Fuente: CEIC Data y oficinas estadísticas de cada país.

CUADRO 11.3
Índices de precios al consumidor en América Latina, Europa emergente y Asia emergente

		América Latina(1)				Europa emergente(2)				Asia emergente(3)			
		Índice	Variación porcen - tual en 12 meses	Índice menos alimentos y energía	Variación porcen - tual en 12 meses	Índice	Variación porcen - tual en 12 meses	Índice menos alimentos y energía	Variación porcen - tual en 12 meses	Índice	Variación porcen - tual en 12 meses	Índice menos alimentos y energía	Variación porcen - tual en 12 meses
2021	Prom.	211,7	6,4	190,1	4,5	318,0	10,1	289,5	9,7	179,8	2,0	163,3	1,0
2022	Prom.	230,7	9,0	205,0	7,9	420,3	32,1	370,5	27,9	186,1	3,5	167,7	2,7
2023	Prom.	244,5	6,0	218,5	6,6	514,2	22,4	456,7	23,2	190,0	2,1	172,3	2,7
2024	Prom.	255,7	4,6	227,6	4,2	634,6	23,6	565,6	24,2	192,8	1,5	175,4	1,8
2023	Oct	247,1	5,2	221,1	5,4	553,5	24,2	497,2	26,3	191,3	1,6	170,0	2,3
	Nov	248,3	5,1	221,8	5,3	562,2	24,6	502,0	26,6	191,1	1,6	169,9	2,1
	Dic	249,6	5,0	222,7	5,0	565,9	25,3	504,5	26,8	191,0	1,6	171,5	2,1
2024	Ene	250,6	4,9	223,2	4,8	583,5	24,8	520,5	26,6	190,9	0,9	175,6	1,8
	Feb	252,0	4,7	224,5	4,6	596,5	25,5	529,8	27,4	192,1	1,9	176,2	2,0
	Mar	252,9	4,4	225,4	4,4	605,8	25,8	539,9	28,2	191,1	1,4	175,5	1,8
	Abr	253,8	4,3	226,0	4,2	615,5	26,4	548,8	28,5	191,6	1,5	176,3	1,7
	May	254,3	4,4	226,8	4,1	625,9	28,3	557,5	28,3	191,8	1,6	176,7	1,7
	Jun	255,0	4,7	227,3	4,1	630,8	27,2	562,2	27,4	192,3	1,6	175,5	1,7
	Jul	256,6	5,0	228,1	4,1	640,5	24,6	568,1	23,9	193,6	1,4	175,6	1,8
	Ago	256,7	4,6	228,6	4,0	646,4	21,4	576,6	21,1	194,0	1,4	175,9	1,8
	Sep	257,4	4,5	229,2	3,9	655,6	20,4	586,8	20,3	194,2	1,7	176,3	1,8
	Oct	258,6	4,7	229,9	4,0	665,0	20,1	595,2	19,7	194,6	1,7	173,0	1,8
	Nov	259,7	4,6	230,3	3,8	673,5	19,8	600,0	19,5	194,0	1,5	173,1	1,8
	Dic	260,8	4,5	231,4	3,9	674,9	19,3	601,1	19,2	193,7	1,4	174,6	1,8
2025	Ene	261,0	4,2	232,0	4,0	693,6	18,9	618,4	18,8	194,0	1,6	179,1	2,0
	Feb	263,1	4,4	233,4	4,0	703,5	17,9	626,1	18,2	193,3	0,7	179,5	1,9
	Mar	264,5	4,6	234,5	4,0	713,3	17,8	633,3	17,3	193,0	1,0	179,0	2,0
	Abr	265,6	4,7	235,6	4,2	722,9	17,5	641,9	17,0	193,5	1,0	180,1	2,1
	May	266,3	4,7	236,3	4,2	729,3	16,5	648,9	16,4	193,4	0,8	180,3	2,1
	Jun	266,9	4,7	236,9	4,3	733,0	16,2	653,8	16,3	193,7	0,7	179,1	2,0
	Jul	267,7	4,3	237,5	4,1	738,7	15,3	658,2	15,9	194,8	0,6	179,1	2,0
	Ago	267,7	4,3	237,9	4,1	742,3	14,8	663,4	15,0	194,9	0,5	179,2	1,8
	Sep	268,8	4,4	238,5	4,1	753,2	14,9	673,4	14,8	195,1	0,4	179,7	1,9

Fuente: CEIC Data y oficinas estadísticas de cada país.

**CUADRO 11.6**
Índices de bolsas externas

(Valores nominales, promedios)

		Mercados desarrollados(1)		América Latina (2)		Asia emergente (3)		Europa emergente (4)	
		Índice 31 diciembre 1969=100	% Var. en 12 meses	Índice 31 diciembre 1987=100	% Var. en 12 meses	Índice 31 diciembre 1987=100	% Var. en 12 meses	Índice 31 diciembre 1987=100	% Var. en 12 meses
2021	Prom.	2.991,4	31,5	2.366,5	17,2	718,7	27,4	340,2	22,3
2022	Prom.	2.752,6	-7,4	2.250,2	-4,4	552,5	-23,3	120,9	-63,3
2023	Prom.	2.875,7	5,2	2.332,1	4,3	528,9	-3,4	104,3	13,0
2024	Prom.	3.510,9	22,1	2.307,4	-0,4	582,5	10,3	125,1	20,5
2023	Nov	2.948,7	12,4	2.407,0	7,9	516,2	6,1	111,6	32,1
	Dic	3.105,6	17,5	2.561,8	19,8	525,2	1,1	117,1	28,8
2024	Ene	3.169,3	17,1	2.557,9	13,9	521,5	-5,4	117,1	21,0
	Feb	3.282,9	18,1	2.549,0	13,9	534,6	-2,0	123,4	27,4
	Mar	3.395,0	25,5	2.514,9	17,0	555,2	5,8	122,6	28,3
	Abr	3.346,5	19,1	2.470,3	10,8	556,1	4,5	126,5	27,7
	May	3.427,2	21,7	2.455,3	8,2	583,5	11,2	134,1	34,6
	Jun	3.500,0	20,1	2.206,3	-9,1	591,8	10,4	130,7	25,5
	Jul	3.569,7	18,8	2.241,6	-9,9	601,0	10,9	134,2	23,4
	Ago	3.540,8	19,6	2.249,5	-6,7	588,7	11,2	127,2	14,5
	Sep	3.637,1	24,2	2.232,9	-4,7	601,9	15,7	127,2	20,0
	Oct	3.711,5	31,5	2.188,3	-0,9	638,5	27,2	120,0	14,7
	Nov	3.752,9	27,3	2.087,5	-13,3	609,2	18,0	117,7	5,4
	Dic	3.790,1	22,0	1.943,7	-24,1	606,1	15,4	120,9	3,2
2025	Ene	3.771,3	19,0	1.926,8	-24,7	592,9	13,7	123,8	5,7
	Feb	3.850,6	17,3	2.065,9	-19,0	614,0	14,9	131,1	6,3
	Mar	3.692,1	8,7	2.065,1	-17,9	616,9	11,1	141,4	15,3
	Abr	3.504,9	4,7	2.068,8	-16,3	583,9	5,0	138,1	9,1
	May	3.795,6	10,7	2.237,2	-8,9	633,8	8,6	146,5	9,3
	Jun	3.926,3	12,2	2.274,0	3,1	658,6	11,3	149,4	14,3
	Jul	4.068,1	14,0	2.288,8	2,1	685,6	14,1	161,3	20,1
	Ago	4.142,0	17,0	2.326,3	3,4	695,1	18,1	166,8	31,2
	Sep	4.245,2	16,7	2.488,1	11,4	728,2	21,0	163,2	28,3
	Oct	4.340,0	16,9	2.500,7	14,3	765,9	19,9	165,4	37,8

XII. EXPECTATIVAS ECONÓMICAS

**CUADRO 12.1****Encuesta de Expectativas Económicas, mensual, distintos indicadores (BCCh) (1)**

(Mediana)

	2025 Mar	Abr	May	Jun	Jul	Ago	Sep	Oct
Inflación (Variación porcentual del IPC)								
En el mes	0,5	0,3	0,2	0,0	0,6	0,2	0,4	0,3
En el mes siguiente	0,3	0,3	0,1	0,4	0,2	0,4	0,3	0,3
En 11 meses (Var. 12 m.)	3,5	3,6	3,5	3,4	3,3	3,2	3,2	3,2
En 23 meses (Var. 12 m.)	3,0	3,0	3,0	3,0	3,0	3,0	3,0	3,0
En 35 meses (Var. 12 m.)	3,0	3,0	3,0	3,0	3,0	3,0	3,0	3,0
Diciembre 2025 (Var. 12 m.)	4,0	4,1	4,0	4,0	3,8	4,0	3,9	4,0
Diciembre 2026 (Var. 12 m.)	3,2	3,0	3,0	3,0	3,0	3,0	3,0	3,0
Inflación sin volátiles (Var. porcentual del IPC sin volátiles)								
En el mes	0,5	0,3	0,3	0,2	0,3	0,2	0,3	0,2
En el mes siguiente	0,4	0,3	0,2	0,3	0,2	0,3	0,2	0,2
En 11 meses (Var. 12 m.)	3,5	3,4	3,4	3,4	3,2	3,3	3,1	3,2
En 23 meses (Var. 12 m.)	3,0	3,0	3,0	3,0	3,0	3,0	3,0	3,0
En 35 meses (Var. 12 m.)	3,0	3,0	3,0	3,0	3,0	3,0	3,0	3,0
Diciembre 2025 (Var. 12 m.)	3,8	3,7	3,7	3,7	3,6	3,7	3,7	3,7
Diciembre 2026 (Var. 12 m.)	3,0	3,0	3,0	3,0	3,0	3,0	3,0	3,0
Tasa de Política Monetaria (TPM) (%) (2)								
En siguiente reunión	5,00	5,00	5,00	5,00	4,75	4,75	4,75	4,75
En sub-siguiente reunión	5,00	5,00	5,00	5,00	4,75	4,75	4,50	4,50
Dentro de 5 meses	5,00	4,75	4,75	4,75	4,50	4,50	4,50	4,50
Dentro de 11 meses	4,50	4,50	4,25	4,25	4,25	4,25	4,25	4,25
Dentro de 17 meses	4,50	4,25	4,25	4,25	4,25	4,25	4,25	4,25
Dentro de 23 meses	4,25	4,25	4,25	4,25	4,25	4,00	4,00	4,25
Dentro de 35 meses	4,25	4,00	4,00	4,00	4,00	4,00	4,00	4,00
Diciembre 2025	4,75	4,50	4,50	4,50	4,50	4,50	4,50	4,50
Tipo de Cambio (\$ por US\$1) (2)								
Dentro de 2 meses	940	980	940	933	940	960	955	950
Dentro de 11 meses	930	950	930	928	928	940	937	923
Dentro de 23 meses	910	930	925	910	910	920	915	900
Imacec (Var. 12 m.)								
Un mes atrás	1,0	2,2	2,1	3,1	3,3	2,0	1,9	2,5
Imacec no minero (Var. 12 m.)								
Un mes atrás	1,4	2,4	2,0	2,9	3,0	2,4	2,4	2,7
PIB (Var. 12 m.)								
En el trimestre calendario de la encuesta	2,0	2,2	2,5	2,9	2,3	2,3	2,3	2,2
Año 2024	--	--	--	--	--	--	--	--
Año 2025	2,2	2,0	2,0	2,2	2,3	2,3	2,4	2,4
Año 2026	2,1	2,0	2,0	2,0	2,1	2,1	2,2	2,2
Año 2027	2,1	2,0	2,0	2,1	2,1	2,1	2,2	2,2
PIB no minero (Var. 12 m.)								
En el trimestre calendario de la encuesta	2,0	2,0	2,3	2,6	2,2	2,3	2,4	2,3
Año 2024	--	--	--	--	--	--	--	--
Año 2025	2,2	2,1	2,1	2,1	2,2	2,4	2,5	2,5
Año 2026	2,0	2,0	2,0	2,0	2,0	2,0	2,2	2,2
Año 2027	2,1	2,0	2,1	2,1	2,0	2,0	2,1	2,2
Componentes de demanda (Var. 12 m.)								
Consumo hogares e IPSFL, año 2024	--	--	--	--	--	--	--	--
Consumo hogares e IPSFL, año 2025	2,1	2,0	2,1	2,1	2,1	2,2	2,4	2,5
Consumo hogares e IPSFL, año 2026	2,2	2,0	2,0	2,1	2,2	2,1	2,2	2,3
Formación bruta de capital fijo, año 2024	--	--	--	--	--	--	--	--
Formación bruta de capital fijo, año 2025	3,0	3,0	3,0	3,0	3,0	3,0	3,5	4,3
Formación bruta de capital fijo, año 2026	3,0	2,5	2,5	2,6	2,6	3,0	3,0	3,5
Parámetros estructurales								
Inflación prom. a largo plazo (Var. 12 m.)	--	--	3,0	--	--	3,0	--	--
Tasa de Política Monetaria prom. a largo plazo (%)	--	--	4,25	--	--	4,00	--	--
Tipo de Cambio prom. a largo plazo (Var. 12 m.)	--	--	1,0	--	--	1,0	--	--
PIB prom. a largo plazo (Var. 12 m.)	--	--	2,0	--	--	2,1	--	--

**CUADRO 12.2****Evolución encuesta de operadores financieros (EOF)**

(Variables y períodos del pronóstico, mediana)

	Post RPM Abr 2025	Pre RPM Abr 2025	Post RPM Jun 2025	Pre RPM Jun 2025	Post RPM Jul 2025	Pre RPM Sep 2025	Post RPM Sep 2025	Pre RPM Oct 2025
Inflación (variación IPC en %)								
Mes actual	0,20	-0,20	-0,20	0,60	0,10	0,10	0,40	0,30
1 mes adelante	-0,10	0,60	0,60	0,30	0,30	0,40	0,30	0,40
2 meses adelante	0,60	0,20	0,20	0,40	0,30	0,30	0,30	-0,10
12 meses adelante (1 al 12)	3,40	3,30	3,20	3,30	3,05	3,00	3,20	3,10
12 meses siguientes (13 al 24)	3,00	3,00	3,00	3,00	3,00	3,00	3,00	3,10
Expectativas de TPM (%)								
Mes actual	5,00	5,00	4,75	4,75	4,75	4,75	4,75	4,75
1 reunión adelante	4,75	4,75	4,75	4,75	4,50	4,50	4,50	4,50
2 reuniones adelante (3 meses siguientes)	4,75	4,75	4,50	4,50	4,50	4,50	4,50	4,50
3 reuniones adelante	4,75	4,50	4,50	4,50	4,25	4,50	4,50	4,50
4 reuniones adelante (6 meses siguientes)	4,50	4,50	4,50	4,50	4,25	4,25	4,25	4,25
12 meses adelante	4,25	4,25	4,25	4,25	4,25	4,25	4,25	4,25
24 meses adelante	4,25	4,25	4,13	4,25	4,25	4,25	4,25	4,25
Expectativas de tipo de cambio								
7 días adelante	940,00	935,00	930,00	950,00	950,00	965,00	960,00	950,00
28 días adelante	940,00	930,00	930,00	945,00	950,00	960,00	950,00	942,50



CUADRO 12.3 Expectativas de inflación.

(Porcentajes)

		Seguros de inflación (1)		Compensación inflacionaria Spot Swap (2)(3)		Compensación inflacionaria Forward Swap (2)(4)		Compensación inflacionaria Forward Bonos (2)(4)		IPEC (5)	IMCE (6)
		Mes Actual	Mes Sgte.	1 año	2 años	3 en 2	5 en 5	3 en 2	5 en 5	12 meses	12 meses
2021	Prom.	0,46	0,37	3,97	3,69	3,17	3,19	2,86	3,16	62,29	4,0
2022	Prom.	0,82	0,79	6,81	5,78	3,83	3,83	--	3,80	65,55	8,7
2023	Prom.	0,37	0,37	3,78	3,50	3,20	3,35	2,85	3,46	--	6,8
2024	Prom.	0,27	0,31	3,33	3,11	2,98	3,12	3,02	3,37	--	4,3
2023	Nov	0,15	0,04	2,65	2,78	2,99	3,15	2,62	3,42	--	5,4
	Dic	-0,04	0,26	2,66	2,77	3,13	3,12	2,72	3,03	--	4,7
2024	Ene	0,28	0,10	2,27	2,43	2,94	3,02	2,62	3,17	--	4,4
	Feb	0,11	0,42	2,67	2,76	2,93	2,93	--	2,95	--	4,2
	Mar	0,47	0,20	3,11	2,94	2,94	3,10	--	3,35	--	4,1
	Abr	0,28	0,37	3,41	3,11	3,06	3,07	--	3,30	--	4,2
	May	0,23	0,01	3,13	2,95	2,95	3,16	3,50	3,37	--	4,2
	Jun	-0,11	0,52	3,27	3,04	2,91	3,18	--	3,31	--	4,3
	Jul	0,57	0,20	3,87	3,28	2,93	3,10	--	3,30	--	4,3
	Ago	0,22	0,43	4,06	3,47	2,91	3,17	3,17	3,35	--	4,4
	Sep	0,35	0,55	3,70	3,34	2,86	3,15	2,87	3,41	--	4,5
	Oct	0,63	0,32	3,42	3,22	3,10	3,10	2,66	3,70	--	4,4
	Nov	0,27	-0,06	3,55	3,41	3,11	3,25	3,21	3,62	--	4,4
	Dic	-0,05	0,71	3,44	3,43	3,14	3,25	3,10	3,61	--	4,3
2025	Ene	0,87	0,48	4,32	3,85	3,28	3,38	--	3,30	--	4,4
	Feb	0,46	0,54	3,99	3,79	3,46	3,48	--	3,32	--	4,4
	Mar	0,44	0,30	3,59	3,48	3,24	3,33	--	3,10	--	4,4
	Abr	0,27	0,26	3,63	3,46	3,05	3,21	--	3,19	--	4,4
	May	0,20	-0,18	3,51	3,28	3,07	3,32	--	3,39	--	4,4
	Jun	-0,23	0,64	3,41	3,17	3,11	3,25	--	3,21	--	4,3
	Jul	0,66	0,25	3,38	3,08	3,17	3,25	--	3,05	--	4,2
	Ago	0,12	0,39	3,22	3,26	3,28	3,29	--	3,09	--	4,2
	Sep	0,44	0,34	3,19	3,24	3,22	3,24	--	3,34	--	4,2
	Oct	--	--	3,12	3,27	3,24	3,27	--	3,32	--	4,2

CUADRO 12.4 Indicador mensual de confianza empresarial (UAI-Icare)

(Índice)

	2024 Nov	Dic	2025 Ene	Feb	Mar	Abr	May	Jun	Jul	Ago	Sep	Oct
IMCE: Total	41,9	41,8	46,5	51,5	46,0	46,1	46,7	44,0	45,8	46,7	46,6	45,5
IMCE: Minería	40,5	42,4	61,9	74,8	52,9	63,8	63,3	50,7	53,1	64,5	63,5	64,0
IMCE: Comercio	48,7	48,4	50,6	51,9	50,5	50,8	51,9	50,4	51,2	47,9	50,2	49,1
IMCE: Industria	43,8	43,2	44,4	48,0	46,1	40,4	42,5	41,5	45,0	43,6	43,2	44,2
IMCE: Construcción	30,1	29,2	29,4	34,0	32,4	33,3	31,1	33,3	32,5	33,2	31,4	24,5

**CUADRO 12.5****Expectativas económicas, trimestral, distintos indicadores (UCh)**

(Índices, marzo 2001=100)

	2019 I	II	III	IV	2020 I	II	III	IV	2021 I	II	III	IV
Confianza consumidores	110,8	107,9	99,3	85,1	--	--	--	--	--	--	110,5	104,1
Situación esperada a doce meses	101,5	99,6	92,2	79,1	--	--	--	--	--	--	93,2	89,4
Situac. actual respecto de un año atrás	118,3	114,5	105,1	89,9	--	--	--	--	--	--	124,5	116,0
Situación familiar	116,1	116,2	112,2	98,9	--	--	--	--	--	--	115,1	107,2
Situación del país	100,3	91,4	73,9	57,7	--	--	--	--	--	--	101,2	98,0

Fuente: Departamento de Economía de la Universidad de Chile.

CUADRO 12.6**Expectativas económicas, trimestral, síntesis de los resultados (UCh) (1)**

(Porcentajes)

	2019 I	II	III	IV	2020 I	II	III	IV	2021 I	II	III	IV
¿Cómo ha variado el ingreso de su hogar en los últimos doce meses?												
Ha subido	14,1	13,2	12,8	7,8	--	--	--	--	--	--	16,3	14,1
¿Piensa usted que durante los próximos doce meses el ingreso de su hogar subirá?	27,2	25,7	25,3	18,4	--	--	--	--	--	--	22,7	19,8
La situación de su hogar en materia de deudas es sin problemas	49,1	49,0	47,6	42,8	--	--	--	--	--	--	59,2	54,8
En su opinión, hace un año, la situación económica general del país, ¿era mejor que la actual?	23,1	28,1	42,5	56,0	--	--	--	--	--	--	30,1	31,1
¿Cómo cree usted que será la situación económica general del país en un año más?												
Mejor que la actual	20,8	18,0	15,0	15,4	--	--	--	--	--	--	25,8	24,6
Usted o algún miembro de su hogar, ¿piensa comprar casa en los próximos 12 meses?												
Sí	10,4	12,4	10,7	8,5	--	--	--	--	--	--	11,1	7,5

Fuente: Departamento de Economía de la Universidad de Chile.



CUADRO 12.7
Índice de percepción de la economía, mensual, por componentes (Ipec) (1)

	Situación económica				Expectativas de consumo de artículos para el hogar	Índice de percepción de la economía (Ipec)
	Personal actual	Del país actual	Del país a 12 meses	Del país a 5 años		
2022 IV	26,0	22,1	27,4	19,7	20,8	23,2
2023 I	30,2	24,3	33,7	24,6	22,8	27,1
II	30,3	26,0	35,2	25,4	23,2	28,0
III	31,0	28,1	36,6	25,7	26,8	29,6
IV	30,1	27,1	34,7	25,2	26,6	28,7
2024 I	33,3	30,1	38,5	27,4	28,3	31,5
II	32,7	28,6	34,8	27,4	27,9	30,3
III	33,2	29,8	36,3	28,0	27,9	31,0
IV	33,7	30,6	37,0	29,1	30,2	32,1
2025 I	37,5	34,5	40,2	32,0	32,8	35,4
II	35,8	33,4	39,8	30,8	31,6	34,3
III	36,1	34,8	45,8	38,8	33,1	37,7
2023 Nov	29,7	27,9	36,2	25,5	25,9	29,0
Dic	30,8	27,8	35,8	28,4	28,9	30,3
2024 Ene	32,1	29,3	39,1	27,5	28,5	31,3
Feb	34,7	30,4	38,8	28,4	27,4	31,9
Mar	33,3	30,7	37,7	26,3	29,1	31,4
Abr	34,3	27,3	35,0	27,3	28,0	30,4
May	31,0	27,1	31,8	24,7	26,1	28,1
Jun	33,0	31,4	37,7	30,2	29,6	32,4
Jul	30,2	26,6	32,6	24,2	26,5	28,0
Ago	36,0	31,4	38,9	30,2	29,6	33,2
Sep	33,4	31,4	37,5	29,5	27,5	31,9
Oct	32,1	29,6	34,8	27,9	29,7	30,8
Nov	34,3	30,1	36,7	30,0	30,2	32,3
Dic	34,8	32,2	39,4	29,4	30,7	33,3
2025 Ene	36,8	33,9	41,0	32,0	32,6	35,3
Feb	38,4	36,1	41,6	32,8	32,7	36,3
Mar	37,5	33,7	38,1	31,3	33,0	34,7
Abr	37,0	34,6	39,4	29,2	31,9	34,4
May	34,5	31,6	39,6	31,5	30,1	33,5
Jun	36,1	34,1	40,4	31,8	32,7	35,0
Jul	35,5	32,0	40,9	35,8	31,8	35,2
Ago	34,7	33,8	45,6	37,4	32,5	36,8
Sep	38,3	38,6	51,1	43,3	35,1	41,3
Oct	36,4	33,4	48,0	38,9	32,7	37,9

Fuente: Adimark GFK.

Notas del Boletín Estadístico



NOTAS DEL BOLETÍN ESTADÍSTICO

CAPÍTULO 1: PRINCIPALES ESTADÍSTICAS MACROECONÓMICAS

Cuadro 1.1. Series trimestrales

(1) La información corresponde a variaciones interanuales obtenidas a partir de las series de volumen a precios del año anterior encadenado, basadas en la compilación de referencia 2018, a menos que se indique otra cosa.

(2) Exportaciones coherentes con la nueva metodología publicada en marzo del 2012.

(3) Series recalculadas en marzo de 2012. Tasas de variación de cuántum consideran índices que utilizan metodología coherente con Cuentas Nacionales.

(4) Esta razón se obtiene utilizando el tipo de cambio promedio del período.

Fuentes:

Comité de Inversiones Extranjeras, Banco Central de Chile, Instituto Nacional de Estadísticas, Dirección de Presupuestos del Ministerio de Hacienda y FMI.

Cuadro 1.2. Series mensuales

(1) La información corresponde a variaciones interanuales en 12 meses o 4 trimestres, a menos que se indique otra cosa.

(2) Desde marzo del 2010 las cifras corresponden a la nueva Encuesta Nacional del Empleo (INE).

(3) Las cifras a diciembre 2023 corresponden a la serie referencial con año base 2023=100. Desde enero de 2024, las cifras corresponden a la serie de tiempo (base 2023=100).

(4) Para la serie trimestral: variación trimestral anualizada de la serie desestacionalizada. Para la serie mensual: variación anualizada del trimestre móvil de la serie desestacionalizada.

(5) Exportaciones coherentes con nueva metodología publicada en marzo de 2012.

Fuentes:

Banco Central de Chile, Instituto Nacional de Estadísticas, Dirección de Presupuestos del Ministerio de Hacienda, CNC(Cámara Nacional de Comercio), CChC (Cámara Chilena de la Construcción), Anac (Asociación Nacional Automotriz de Chile), Bolsa de Comercio de Santiago.

CAPÍTULO 2: CUENTAS NACIONALES

Cuadro 2.1. Indicador mensual de actividad económica (Imacec)

(1) Cifras preliminares. Para mayores detalles acerca de la metodología del Imacec y la estimación de sus componentes, ver "Cuentas Nacionales de Chile: Métodos y fuentes de información", disponible en www.bcentral.cl.

(2) Corresponde al valor agregado de las actividades minería del cobre y otras actividades mineras.

(3) Considera las actividades agropecuario-silvícola, pesca, EGA y gestión de desechos, y construcción.

(4) Considera las actividades restaurantes y hoteles, transporte, comunicaciones y servicios de información, servicios financieros, servicios empresariales, servicios de vivienda e inmobiliarios, servicios personales y administración pública.

(5) Corresponde a la serie original del Imacec, excluyendo los impuestos sobre los productos (IVA y derechos de importación).

(6) Corresponde al Imacec, excluyendo la actividad minería.

(7) Considera el impuesto al valor agregado, impuestos específicos a los productos y derechos de importación.

Cuadro 2.2. Indicador mensual de actividad económica (Imacec), desestacionalizado

(1) Cifras preliminares. La serie desestacionalizada se obtiene a partir de la agregación de sus componentes ajustados por estacionalidad. Estos provienen del cálculo realizado según el proceso X-13 ARIMA-SEATS (disponible en www.census.gov) y la parametrización específica de cada componente.

El periodo de referencia para el ajuste estacional comienza en el año 2013.

La serie desestacionalizada excluye el efecto estacional y calendario.

De acuerdo a la metodología de cálculo temporal, las series desestacionalizadas se actualizan para todo el periodo, cada vez que se adiciona el resultado de un nuevo mes.

Para mayores detalles acerca de la metodología de ajuste estacional, ver Estudios Estadísticos Económicos N° 98, disponible en www.bcentral.cl.

(2) Corresponde al valor agregado de las actividades minería del cobre y otras actividades mineras.

(3) Considera las actividades agropecuario-silvícola, pesca, EGA y gestión de desechos, y construcción.

(4) Considera las actividades restaurantes y hoteles, transporte, comunicaciones y servicios de información, servicios financieros, servicios empresariales, servicios de vivienda e inmobiliarios, servicios personales y administración pública.

(5) Corresponde a la serie original del Imacec, excluyendo los impuestos sobre los productos (IVA y derechos de importación).

(6) Corresponde al Imacec, excluyendo la actividad minería.

(7) Considera el impuesto al valor agregado, impuestos específicos a los productos y derechos de importación.

Cuadro 2.3. Producto interno bruto, trimestral, volumen a precios del año anterior encadenado

(1) Cifras provisionales para 2023 y cifras preliminares para 2024.

(2) El promedio del índice 2018 se iguala al valor nominal de la serie de dicho año.

(3) La serie desestacionalizada del PIB trimestral se obtiene a partir de la agregación temporal del Imacec.

Cuadro 2.4. Gasto del producto interno bruto, trimestral, precios corrientes

(1) Cifras provisionales para 2023 y cifras preliminares para 2024.

(2) Instituciones privadas sin fines de lucro.

Cuadro 2.5. Deflactor del gasto del producto interno bruto, trimestral

(1) Cifras provisionales para 2023 y cifras preliminares para 2024.

(2) Instituciones privadas sin fines de lucro.

Cuadro 2.6. Gasto del producto interno bruto, anual, precios corrientes

(1) Cifras provisionales para 2023 y cifras preliminares para 2024.

(2) Instituciones privadas sin fines de lucro.

Cuadro 2.7. Deflactor del gasto del producto interno bruto, anual

(1) Cifras provisionales para 2023 y cifras preliminares para 2024.

(2) Instituciones privadas sin fines de lucro

Cuadro 2.8. Gasto del producto interno bruto, trimestral, volumen a precios del año anterior encadenado

(1) Cifras provisionales para 2023 y cifras preliminares para 2024.

(2) El promedio del índice 2018 se iguala al valor nominal de la serie de dicho año.

(3) Las series encadenadas no son aditivas, por lo que los agregados difieren de la suma de sus componentes.

(4) Instituciones privadas sin fines de lucro.

(5) Razón variación de existencias a PIB, a precios promedio del año anterior, porcentaje últimos 12 meses.

Cuadro 2.9. Variación del gasto del producto interno bruto, trimestral, volumen a precios del año anterior encadenado

(1) Cifras provisionales para 2023 y cifras preliminares para 2024.

(2) Instituciones privadas sin fines de lucro.

Cuadro 2.10. Contribución del gasto del producto interno bruto, trimestral, volumen a precios del año anterior encadenado

(1) Cifras provisionales para 2023 y cifras preliminares para 2024.

(2) Para mayores detalles acerca de la metodología del cálculo de la contribución, ver Estudios Estadísticos Económicos N° 100, disponible en www.bcentral.cl

(3) Instituciones privadas sin fines de lucro

Cuadro 2.11. Gasto del producto interno bruto, trimestral, volumen a precios del año anterior encadenado, desestacionalizado

(1) Cifras provisionales para 2023 y cifras preliminares para 2024.

(2) El promedio del índice 2018 se iguala al valor nominal de la serie de dicho año.

(3) Las series encadenadas no son aditivas, por lo que los agregados difieren de la suma de sus componentes.

(4) Las series desestacionalizadas se obtienen del cálculo realizado según el proceso X-13 ARIMA-SEATS (disponible en www.census.gov) y la parametrización específica de cada serie. El período de referencia para el ajuste estacional parte en el año 2013. La parametrización de modelos y parámetros se actualiza con la revisión anual de cuentas nacionales. Para mayores detalles acerca de la metodología de ajuste estacional, ver Estudios Estadísticos Económicos N° 98, disponible en www.bcentral.cl

(5) Instituciones privadas sin fines de lucro.

Cuadro 2.12. Variación del gasto del producto interno bruto, trimestral, volumen a precios del año anterior encadenado, desestacionalizado

(1) Cifras preliminares.

(2) Instituciones privadas sin fines de lucro.

Cuadro 2.13. Contribución del gasto del producto interno bruto, trimestral, volumen a precios del año anterior encadenado, desestacionalizado

(1) Cifras provisionales para 2023 y cifras preliminares para 2024.

(2) Para mayores detalles acerca de la metodología del cálculo de la contribución, ver Estudios Estadísticos Económicos N° 100, disponible en www.bcentral.cl

(3) Instituciones privadas sin fines de lucro.

Cuadro 2.14. Gasto del producto interno bruto, anual, volumen a precios del año anterior encadenado

- (1) El promedio del índice 2018 se iguala al valor nominal de la serie de dicho año.
- (2) Las series encadenadas no son aditivas, por lo que los agregados difieren de la suma de sus componentes.
- (3) Cifras provisionales para 2023 y cifras preliminares para 2024.
- (4) Instituciones privadas sin fines de lucro.
- (5) Razón variación de existencias a PIB, a precios promedio del año anterior, porcentaje últimos 12 meses.

Cuadro 2.15. Variación del gasto del producto interno bruto, anual, volumen a precios del año anterior encadenado

- (1) Cifras provisionales para 2023 y cifras preliminares para 2024.
- (2) Instituciones privadas sin fines de lucro

Cuadro 2.16. Contribución del gasto del producto interno bruto, anual, volumen a precios del año anterior encadenado

- (1) Cifras provisionales para 2023 y cifras preliminares para 2024.
- (2) Para mayores detalles acerca de la metodología del cálculo de la contribución, ver Estudios Estadísticos Económicos N° 100, disponible en www.bcentral.cl
- (3) Instituciones privadas sin fines de lucro

Cuadro 2.17. Producto interno bruto por clase de actividad económica, trimestral, precios corrientes

- (1) Cifras provisionales para 2023 y cifras preliminares para 2024.
- (2) Incluye educación, salud y otros servicios.

Cuadro 2.18. Producto interno bruto por clase de actividad económica, anual, precios corrientes

- (1) Cifras provisionales para 2023 y cifras preliminares para 2024.
- (2) Incluye educación, salud y otros servicios.

Cuadro 2.19. Producto interno bruto por clase de actividad económica, trimestral, volumen a precios del año anterior encadenado

- (1) Cifras provisionales para 2023 y cifras preliminares para 2024.
- (2) El promedio del índice 2018 se iguala al valor nominal de la serie de dicho año.
- (3) Las series encadenadas no son aditivas, por lo que los agregados difieren de la suma de sus componentes.
- (4) Incluye educación, salud y otros servicios.

Cuadro 2.20. Variación del PIB por clase de actividad económica, trimestral, volumen a precios del año anterior encadenado

- (1) Cifras provisionales para 2023 y cifras preliminares para 2024.
- (2) Incluye educación, salud y otros servicios.

Cuadro 2.21. Contribución del PIB por clase de actividad económica, trimestral, volumen a precios del año anterior encadenado

- (1) Cifras provisionales para 2023 y cifras preliminares para 2024.
- (2) Para mayores detalles acerca de la metodología del cálculo de la contribución, ver Estudios Estadísticos Económicos N° 100, disponible en www.bcentral.cl
- (3) Incluye educación, salud y otros servicios.

Cuadro 2.22. Producto interno bruto por clase de actividad económica, trimestral, volumen a precios del año anterior encadenado, desestacionalizado

- (1) Cifras provisionales para 2023 y cifras preliminares para 2024.
- (2) El promedio del índice 2018 se iguala al valor nominal de la serie de dicho año.
- (3) Las series encadenadas no son aditivas, por lo que los agregados difieren de la suma de sus componentes.
- (4) Las series desestacionalizadas se obtienen a partir de la agregación temporal de los componentes del IMACEC correspondientes. Estos últimos provienen del cálculo realizado según el proceso X-13 ARIMA-SEATS (disponible en www.census.gov) y la parametrización específica de cada componente. La parametrización de modelos y parámetros se actualiza con la revisión anual de cuentas nacionales
- (5) Incluye educación, salud y otros servicios.

Cuadro 2.23. Variación del PIB por clase de actividad económica, trimestral, volumen a precios del año anterior encadenado, desestacionalizado

- (1) Cifras provisionales para 2023 y cifras preliminares para 2024.
- (2) Incluye educación, salud y otros servicios

Cuadro 2.24. Contribución del PIB por clase de actividad económica, trimestral, volumen a precios del año anterior encadenado, desestacionalizado

- (1) Cifras provisionales para 2023 y cifras preliminares para 2024.
- (2) Para mayores detalles acerca de la metodología del cálculo de la contribución, ver Estudios Estadísticos Económicos N° 100, disponible en www.bcentral.cl
- (3) Incluye educación, salud y otros servicios

Cuadro 2.25. Producto interno bruto por clase de actividad económica, anual, volumen a precios del año anterior encadenado

- (1) Cifras provisionales para 2023 y cifras preliminares para 2024.
- (2) El promedio del índice 2018 se iguala al valor nominal de la serie de dicho año.
- (3) Las series encadenadas no son aditivas, por lo que los agregados difieren de la suma de sus componentes.
- (4) Incluye educación, salud y otros servicios.

Cuadro 2.26. Variación del PIB por clase de actividad económica, anual, volumen a precios del año anterior encadenado

- (1) Cifras provisionales para 2023 y cifras preliminares para 2024.
- (2) Incluye educación, salud y otros servicios.

Cuadro 2.27. Contribución del PIB por clase de actividad económica, anual, volumen a precios del año anterior encadenado

- (1) Cifras provisionales para 2023 y cifras preliminares para 2024.
- (2) Incluye educación, salud y otros servicios.

Cuadro 2.28. Producto-ingreso, precios corrientes

- (1) Cifras provisionales para 2023 y cifras preliminares para 2024.

Cuadro 2.29. Ingreso Nacional Bruto disponible, volumen a precios del año anterior encadenado

- (1) Cifras provisionales para 2023 y cifras preliminares para 2024.
- (2) El promedio del índice 2018 se iguala al valor nominal de la serie de dicho año.

(3) Las series encadenadas no son aditivas, por lo que los agregados difieren de la suma de sus componentes.

(4) El volumen encadenado del efecto de los términos de intercambio no se calcula, debido a que adopta valores cero en el año de referencia de las bases móviles.

Cuadro 2.30. Principales agregados macroeconómicos y participación en el producto interno bruto, anuales, precios corrientes

(1) Cifras provisionales para 2023 y cifras preliminares para 2024.

Cuadro 2.31. Ratios. Operaciones no financieras, operaciones financieras y balances financieros

(1) Cifras preliminares.

Cuadro 2.32. Economía Nacional. Operaciones no financieras, operaciones financieras y balances financieros

(1) Cifras preliminares.

(2) La partida "Rentas de la producción" incluye excedente bruto, ingreso mixto bruto y remuneración de los asalariados.

(3) La partida "Rentas de la propiedad netas" incluye intereses, dividendos, utilidades reinvertidas, rentas de los titulares de pólizas de seguros y otras rentas. El concepto neto se refiere a rentas recibidas menos pagadas.

(4) Los "Derivados financieros, activos" se presentan neteados del correspondiente registro en pasivos.

(5) La partida "Otras cuentas, activos" incluye las cuentas por cobrar, y los errores y omisiones y la discrepancia estadística derivada de la conciliación de operaciones financieras y no financieras.

Cuadro 2.33. Hogares e IPSFL. Operaciones no financieras, operaciones financieras y balances financieros

(1) Cifras preliminares.

(2) La partida "Rentas de la propiedad netas" incluye intereses recibidos menos pagados, dividendos y rentas de los titulares de pólizas de seguros y otras rentas recibidas.

(3) La partida "Variación neta en los fondos de pensiones" corresponde al ajuste por la variación neta en la participación de los hogares en los fondos de pensiones.

(4) La partida "Otras cuentas, activos" incluye las cuentas por cobrar, y los errores y omisiones y la discrepancia estadística derivada de la conciliación de operaciones financieras y no financieras.

Cuadro 2.34. Empresas no financieras. Operaciones no financieras, operaciones financieras y balances financieros

(1) Cifras preliminares.

(2) La partida "Rentas de la propiedad netas" incluye intereses recibidos menos pagados, dividendos recibidos, utilidades reinvertidas de la inversión extranjera directa recibidas y otras rentas recibidas menos pagadas.

(3) Los "Derivados financieros, activos" se presentan neteados del correspondiente registro en pasivos.

(4) La partida "Otras cuentas, activos" incluye las cuentas por cobrar, y los errores y omisiones y la discrepancia estadística derivada de la conciliación de operaciones financieras y no financieras.

Cuadro 2.35. Gobierno general. Operaciones no financieras, operaciones financieras y balances financieros

(1) Cifras preliminares.

(2) Los resultados pueden mostrar diferencias respecto de los datos publicados por la Dirección de Presupuestos (Dipres) debido a la cobertura institucional y a la clasificación de algunas partidas

específicas. Para mayor información ver documento metodológico (Estudios Económicos Estadísticos N° 70).

(3) La partida "Rentas de la propiedad netas" incluye intereses recibidos menos pagados, y dividendos y otras rentas recibidas.

(4) La partida "Otras cuentas, activos" incluye las cuentas por cobrar, y los errores y omisiones y la discrepancia estadística derivada de la conciliación de operaciones financieras y no financieras.

(5) La partida "Saldo de operaciones financieras" incluye aportes y retiros de fondos, intereses devengados y gastos de administración.

Cuadro 2.36. Sociedades financieras. Operaciones no financieras, operaciones financieras y balances financieros

(1) Cifras preliminares.

(2) La partida "Rentas de la propiedad netas" incluye intereses y dividendos recibidos menos pagados, y rentas de los titulares de pólizas de seguros pagadas.

(3) La partida "Variación neta en los fondos de pensiones" corresponde al ajuste por la variación neta en la participación de los hogares en los fondos de pensiones.

(4) Los "Derivados financieros, activos" se presentan neteados del correspondiente registro en pasivos.

(5) La partida "Otras cuentas, activos" incluye las cuentas por cobrar, y los errores y omisiones y la discrepancia estadística derivada de la conciliación de operaciones financieras y no financieras.

Cuadro 2.37. Exposiciones intersectoriales. Dinero legal. Operaciones financieras y balances

(1) Cifras preliminares.

Cuadro 2.38. Exposiciones intersectoriales. Depósitos por sector de contrapartida. Operaciones financieras y balances financieros

(1) Cifras preliminares.

Cuadro 2.39. Exposiciones intersectoriales. Títulos de deuda por sector de contrapartida. Operaciones financieras y balances

(1) Cifras preliminares.

Cuadro 2.39. Exposiciones intersectoriales. Títulos de deuda por sector de contrapartida. Operaciones financieras y balances (continuación)

(1) Cifras preliminares.

Cuadro 2.40. Exposiciones intersectoriales. Préstamos por sector de contrapartida. Operaciones financieras y balances financieros

(1) Cifras preliminares.

Cuadro 2.40. Exposiciones intersectoriales. Préstamos por sector de contrapartida. Operaciones financieras y balances financieros (continuación)

(1) Cifras preliminares.

Cuadro 2.41. Exposiciones intersectoriales. Participaciones emitidas por fondos de inversión del mercado monetario. Operaciones financieras y balances

(1) Cifras preliminares.

Cuadro 2.42. Exposiciones intersectoriales. Participaciones emitidas por fondos de inversión distintas del mercado monetario. Operaciones financieras y balances

(1) Cifras preliminares.

CAPÍTULO 3: INDICADORES SECTORIALES

Cuadro 3.1. Índices de producción industrial

(1) Los índices del período base promedio año 2018=100 calculados desde enero de 2018 hasta octubre de 2023 son referenciales, dado que existen datos oficiales publicados para dicho período. A partir de noviembre de 2023 la cifra mensual tiene carácter de oficial.

Cifras provisionales años 2022 y 2023.

Cuadro 3.2. Índices de producción y ventas industriales - Sofofa

(1) Cifras provisionales.

Las variaciones anuales en 12 meses son diciembre a diciembre.

Fuente: Sociedad de Fomento Fabril (Sofofa).

Cuadro 3.3. Índices de producción minera

(1) Los índices del período base promedio año 2018=100 calculados desde enero de 2018 hasta octubre de 2023 son referenciales, dado que existen datos oficiales publicados para dicho período. A partir de noviembre de 2023 la cifra mensual tiene carácter de oficial.

Cifras provisionales años 2022 y 2023.

(2) Calculado empleando el índice de Laspeyres, sobre la base del promedio mensual de la producción física minera.

(3) Considera los productos: cobre, oro, plata, molibdeno, plomo, cinc, hierro y manganeso. La información se obtiene mediante un censo realizado a los establecimientos de cada uno de los productos. Los pequeños mineros se captan a través de las compras hechas por la Empresa Nacional de Minería (Enami).

(4) Incluye los productos con mayor valor de producción en la minería no metálica, cota mayor o igual a 0,5. Considera un censo de los establecimientos para cada uno de los productos, excepto para la caliza, en cuyo caso se considera una muestra de cuatro empresas que representan 76,3 % de la producción nacional en el período base del índice.

Cuadro 3.4. Producción y exportaciones de cobre

(1) Cifras provisionales a partir del año 2009.

Cuadro 3.5. Venta de viviendas

(1) Ventas: promesas de compraventa firmadas en cada momento del tiempo.

(2) Meses: medida de la velocidad de ventas que se calcula como el cociente entre el stock disponible en un mes concreto y las unidades vendidas en ese mismo mes. Representa el número de meses necesarios para vender todo el stock disponible asumiendo que el ritmo de ventas se mantendrá estable y no habrá ingreso de nuevas unidades.

Cuadro 3.6. Número de viviendas y superficie autorizada en obras nuevas, total país

(1) La información es obtenida por la fuente, mediante los permisos de edificación, con aumento de superficie, otorgados por las direcciones de obras de las municipalidades de todo el país para la ejecución de obras nuevas y ampliaciones. El concepto de obra nueva se refiere a toda construcción que signifique nueva superficie edificada estructural y/o funcionalmente independiente.

(2) Los dos últimos años son provisionales.

(3) Incluye, entre otras, las viviendas acogidas a la Ley 18.138 que facultó a las municipalidades para desarrollar programas de construcción de viviendas destinadas a resolver problemas de marginalidad habitacional. También se incluyen las viviendas del programa de viviendas progresivas, reglamentado

en el Decreto Supremo 140 de 1991 del Ministerio de Vivienda y Urbanismo.

(4) Incluye, entre otros, edificios destinados a educación, servicios médicos, instituciones de asistencia social, culto religioso, administración pública y defensa.

Cuadro 3.7. Indicadores de la actividad de la construcción

(1) Índice 2018=100.

(2) Índice 2008=100

(1) Índice 2014=100.

Cuadro 3.8. Índice general de ventas de supermercados

(1) Índice calculado sobre la base de un Directorio Nacional de establecimientos, donde cada uno de ellos posee tres o más cajas registradoras y se caracteriza por comercializar al menudeo una o varias líneas de productos de consumo, mediante el sistema de autoservicio.

(2) Los índices del período base promedio año 2018=100 calculados desde enero de 2018 hasta octubre de 2023 son referenciales, dado que existen datos oficiales publicados para dicho período. A partir de noviembre de 2023 la cifra mensual tiene carácter de oficial.

Cifras provisionales años 2022 y 2023.

(3) Constituye un índice simple del valor total de las ventas netas, excluidos el IVA y otros impuestos a la compraventa, además de los descuentos y las devoluciones.

(4) Se obtiene de deflactar el valor nominal mediante la utilización de un índice de precios representativo del nivel promedio que alcanzan los precios de los productos característicos, comercializados por los establecimientos del Directorio Nacional. Este índice real constituye un índice de cuántum implícito y permite cuantificar las variaciones atribuibles al cuántum de ventas.

CAPÍTULO 4: SECTOR EXTERNO

Cuadro 4.1. Balanza de Pagos

(1) Corresponde a la suma de la cuenta corriente y cuenta de capital.

Cuadro 4.2. Cuenta Corriente

(1) Corresponde a renta de la inversión y remuneración de empleados.

Cuadro 4.2.2. Renta de la inversión (continuación)

(1) Incluye renta de los activos de reserva.

Cuadro 4.3.5. Por sector institucional, Flujos Netos (continuación)

(1) Incluye fondos mutuos, compañías de seguro y auxiliares financieros.

Cuadro 4.3.9. Por sector institucional, otras sociedades financieras

(1) Incluye fondos mutuos, compañías de seguro y auxiliares financieros.

Cuadro 4.4.3. Posición de Inversión Internacional: Fondos de pensiones, Otras sociedades financieras y, Empresas no financieras y hogares

(1) Incluye fondos mutuos, compañías de seguro y auxiliares financieros.

Cuadro 4.4.4. Posición de Inversión Internacional, detalle por sector institucional

(1) Incluye fondos mutuos, compañías de seguro y auxiliares financieros.

Cuadro 4.5. Deuda externa por sector institucional, anual

(1) Deuda externa considerando títulos de deuda a valor de mercado.

(2) Excluye empresas de inversión directa.

(3) Incluye hogares.

Cuadro 4.5. Deuda externa por sector institucional, mensual

(1) Deuda externa considerando títulos de deuda a valor de mercado.

(2) Excluye empresas de inversión directa.

(3) Incluye hogares.

Cuadro 4.5.1. Deuda externa por sector público y privado, anual

(1) Deuda externa considerando títulos de deuda a valor de mercado.

(2) Incluye hogares.

Cuadro 4.5.1. Deuda externa por sector público y privado, mensual

(1) Deuda externa considerando títulos de deuda a valor de mercado.

(2) Incluye hogares.

Cuadro 4.5.2. Deuda externa por sector acreedor, anual

(1) Deuda externa considerando títulos de deuda a valor de mercado.

(2) Los títulos de deuda se presentan como categoría aparte, por desconocerse el sector tenedor de los mismos.

Cuadro 4.5.2. Deuda externa sector acreedor, mensual

(1) Deuda externa considerando títulos de deuda a valor de mercado.

(2) Los títulos de deuda se presentan como categoría aparte, por desconocerse el sector tenedor de los mismos.

Cuadro 4.5.3. Deuda externa de corto plazo residual, por sector institucional e instrumento

(1) Con el saldo a valor nominal de la deuda al 30 de junio de 2025.

(2) Excluye empresas de inversión directa.

(3) Incluye hogares.

Cuadro 4.5.4. Servicio de la deuda externa, por sector institucional

(1) Con el saldo a valor nominal de la deuda al 30 de junio de 2025.

(2) Excluye empresas de inversión directa.

(3) Incluye hogares.

Cuadro 4.5.5. Créditos externos de largo plazo, de Empresas no financieras y hogares, por tasa de interés y plazo

(1) Créditos externos contratados a través del Capítulo XIV del Compendio de Normas de Cambios Internacionales. Sólo incluye los créditos de largo plazo de empresas y personas.

Cuadro 4.6.2. Importaciones

(1) Se han actualizado las cifras de importaciones de bienes correspondientes al mes de octubre 2023, respecto de lo publicado el pasado 7 de noviembre.

(2) Se define como "Durables" aquellos bienes que pueden utilizarse para el consumo durante un período superior a un año y tengan un valor relativamente alto, así como los que pueden utilizarse durante tres años o más.

(3) Se define como "Semidurables" aquellos bienes que pueden utilizarse para el consumo por más de un año pero menos de tres, y que no tengan un valor relativamente alto.

Cuadro 4.6.3. Índice de volumen de exportaciones

(1) Índices utilizan metodología coherente con Cuentas Nacionales.

(2) Cifras provisionales para 2023 y cifras preliminares para 2024.

(3) Debido a las estacionalidad registrada en las exportaciones e importaciones de algunos productos, como es por ejemplo el caso de la fruta, se pueden observar tasas de variación trimestrales fuera de los rangos normales para los periodos que no corresponden a la temporada del producto en cuestión.

Cuadro 4.6.4. Índice de volumen de importaciones

(1) Índices utilizan metodología coherente con Cuentas Nacionales.

(2) Cifras trimestrales preliminares.

(3) Debido a las estacionalidad registrada en las exportaciones e importaciones de algunos productos, como es por ejemplo el caso de la fruta, se pueden observar tasas de variación trimestrales fuera de los rangos normales para los periodos que no corresponden a la temporada del producto en cuestión.

Cuadro 4.6.5. Índice de precios de exportaciones

(1) Cifras trimestrales preliminares.

(2) Deflactor implícito construido como cociente entre el índice de valor nominal y el de quantum.

Cuadro 4.6.6. Índice de precios de importaciones

(1) Cifras trimestrales preliminares.

(2) Deflactor implícito construido como cociente entre el índice de valor nominal y el de quantum.

Cuadro 4.6.7. Índice de valor de exportaciones

(1) Cifras trimestrales preliminares.

(2) En la elaboración de los índices de comercio exterior, se utilizan criterios de clasificación de productos usados en cuentas nacionales, registrándose algunas diferencias con las cifras de balanza de pagos.

(3) Debido a las estacionalidad registrada en las exportaciones e importaciones de algunos productos, como es por ejemplo el caso de la fruta, se pueden observar tasas de variación trimestrales fuera de los rangos normales para los periodos que no corresponden a la temporada del producto en cuestión.

Cuadro 4.6.8. Índice de valor de importaciones

(1) Cifras trimestrales preliminares.

(2) En la elaboración de los índices de comercio exterior, se utilizan criterios de clasificación de productos usados en cuentas nacionales, registrándose algunas diferencias con las cifras de balanza de pagos.

(3) Debido a las estacionalidad registrada en las exportaciones e importaciones de algunos productos, como es por ejemplo el caso de la fruta, se pueden observar tasas de variación trimestrales fuera de los rangos normales para los periodos que no corresponden a la temporada del producto en cuestión.

Cuadro 4.6.9. Exportaciones por países

(1) Mayor detalle se puede encontrar en la página web del Banco Central.

Cuadro 4.6.10. Importaciones por países

(1) Mayor detalle se puede encontrar en la página web del Banco Central.

CAPÍTULO 5: MERCADO LABORAL

Cuadro 5.1. Fuerza de trabajo nacional e inactivos

(1) Cifras preliminares correspondientes a la Nueva Encuesta Nacional del Empleo (NENE), la que desde abril del 2010 reemplazó a la antigua Encuesta Nacional del Empleo (ENE), vigente desde 1966.

(2) Variaciones referenciales, calculadas comparando igual trimestre móvil de dos años consecutivos.

Cuadro 5.2. Tasa de desocupación, nacional y por región

(1) Cifras preliminares correspondientes a la Nueva Encuesta Nacional del Empleo (NENE), la que desde abril del 2010 reemplazó a la antigua Encuesta Nacional del Empleo (ENE), vigente desde 1966.

En algunos casos, los totales difieren de la suma de los subtotales, debido a redondeo de cifras, propio del proceso de expansión.

Cuadro 5.3. Ocupados, por rama de actividad económica

(1) Clasificación internacional CIIU REV.4.

Cuadro 5.4. Ocupación, por grupo de ocupación

(1) Cifras referenciales y preliminares correspondientes a la Nueva Encuesta Nacional de Empleo.

Clasificación internacional de grupo ocupacional CIUO-88.

Cuadro 5.5. Empleo en el Gran Santiago

(1) El territorio geográfico de la encuesta comprende las zonas urbanas de las comunas de la provincia de Santiago y de las comunas de Puente Alto y San Bernardo.

A partir de septiembre del 2007, se modifica la metodología de ajuste por no respuesta, realizando, también, ajustes de post-estratificación, que no afectan la tasa de desempleo, aunque sí hay variaciones en los niveles y sus crecimientos anuales. Con el fin de hacer comparables las series, se han corregido las cifras de trimestres anteriores.

Cuadro 5.7. Índices de remuneraciones

(1) El concepto de Remuneraciones se refiere sólo a los pagos recibidos por hora ordinaria, es decir, excluye cualquier pago esporádico.

(2) El concepto de Costo de la Mano de Obra corresponde a las remuneraciones más costos del empleador por devoluciones de gastos del trabajador. Por ejemplo, colación y movilización, capacitación y servicios de bienestar, entre otros.

(3) Para fines de reajustabilidad véase separata técnica "Actualización de los indicadores coyunturales y empalme de las series IR-ICMO" publicada en www.ine.cl.

CAPÍTULO 6: PRECIOS

Cuadro 6.1. Inflación del índice de precios al consumidor (IPC) y medidas subyacentes, series referenciales, Base (2023=100)

(1) Contiene las series referenciales correspondiente al año base del indicador, desde enero 2023 a diciembre 2023. IPC: Índice de precios al consumidor (IPC). Las variaciones en 12 meses de la serie referencial, se utilizan para efectos de análisis.

(2) IPC: Índice de precios al consumidor (IPC).

(3) IPC SAE: Corresponde al IPC menos Alimentos y Energía, es decir, en este índice se excluyen del índice general los productos que componen los índices de Alimentos y de Energía.

(4) IPC Productos Transables: incluye el conjunto de productos que son susceptibles de ser comercializados internacionalmente.

(5) IPC Productos No Transables: a la inversa del índice anterior, muestra la evolución de precios del conjunto de productos que no son susceptibles de ser comercializados internacionalmente.

(6) IPC Frutas y Verduras Frescas: este índice considera los productos clasificados como frutas y verduras frescas.

(7) La canasta de bienes y servicios de consumo de este índice consta de 283 productos, distribuidos en trece divisiones, con el siguiente reparto : Alimentos y bebidas no alcohólicas, 81 productos;



Bebidas alcohólicas y tabaco, 6 productos; Vestuario y calzado, 23 productos; Vivienda y servicios básicos, 15 productos; Equipamiento y mantención del hogar, 38 productos; Salud, 23 productos; Transporte, 25 productos; Información y comunicación, 9 productos; Recreación, deportes y cultura, 25 productos; Educación, 10 productos; Servicio de restaurantes y alojamiento 4 productos, Seguros y servicios financieros, 2 productos; y finalmente, Bienes y servicios diversos, con 22 productos.

El INE publica las cifras con un redondeo a dos decimales en el caso de los índices y a uno para las variaciones. Todos los cálculos del indicador sin embargo, se realizan considerando doce decimales. Por lo tanto, es posible que ocurran diferencias entre los cálculos que realizan los usuarios y lo que publica el INE.

Fuente : Instituto Nacional de Estadísticas (INE).

Cuadro 6.2. Índice de precios al productor (IPP) por categoría

(1) El IPP mide la evolución de los bienes producidos en Chile.

(2) Las cifras 2022 y 2023 son referenciales.

Cuadro 6.5. Unidades de reajustabilidad

(1) La Unidad de Fomento (UF) es uno de los sistemas de reajustabilidad autorizados por el Banco Central de Chile para las operaciones de crédito de dinero en moneda nacional que realicen las empresas bancarias, sociedades financieras y cooperativas de ahorro y crédito. Esta unidad se reajusta diariamente a partir del diez de cada mes y hasta el nueve del mes siguiente, de acuerdo con la tasa promedio geométrica correspondiente a la variación del Índice de Precios al Consumidor (IPC) en el mes calendario anterior al período para el cual esta unidad se calcula. Más antecedentes metodológicos de esta unidad se pueden obtener del capítulo II, B.3 del Compendio de Normas Financieras (CNF), disponible en el sitio Web www.bcentral.cl.

(2) El Índice de Valor Promedio (IVP) es uno de los sistemas de reajustabilidad autorizados por el Banco Central de Chile para las operaciones de crédito de dinero en moneda nacional que realicen las empresas bancarias, sociedades financieras y cooperativas de ahorro y crédito. Este índice de valor se reajusta diariamente a partir del diez de cada mes y hasta el nueve del mes siguiente, de acuerdo con la tasa promedio geométrica correspondiente a la variación del Índice de Precios al Consumidor (IPC) en los seis meses calendario precedentes al período para el cual dicho índice se calcula. Más antecedentes metodológicos de este índice de valor se pueden obtener del capítulo II, B.3 del Compendio de Normas Financieras (CNF), disponible en el sitio Web www.bcentral.cl.

(3) De acuerdo con el artículo 8 del DL 830, publicado en el Diario Oficial del 31 de diciembre de 1974, se definió la Unidad Tributaria como la cantidad de dinero cuyo monto determinado por ley y permanentemente actualizado, sirve como medida o punto de referencia tributaria. Por unidad tributaria anual se entiende aquella vigente en el último mes del año comercial respectivo, multiplicada por doce o por el número de meses que comprenda el citado año comercial. La unidad tributaria mensual o anual se expresará siempre en pesos, despreciándose las cifras inferiores a cincuenta centavos y elevándose las iguales o mayores a esta suma al entero superior.

Fuente: Servicio de Impuestos Internos (SII).

Cuadro 6.9. Índices de la Bolsa de Comercio de Santiago

(1) El Índice General de Precios de Acciones (IGPA) agrupa casi la totalidad de las acciones con cotización bursátil. Su finalidad es reflejar las variaciones de precio a través del patrimonio bursátil de las sociedades componentes, clasificadas en rubros y subrubros según su actividad.

(2) El Índice de Precios de acciones (IPSA) considera las 40 acciones con mayor presencia bursátil, las que se seleccionaba anualmente. Su finalidad es reflejar las variaciones de precio de los títulos más activos del mercado.

(3) El INTER-10 refleja el comportamiento de las principales acciones chilenas que cotizan en los mercados externos y que, a su vez, tienen una alta presencia y volumen de transacción en el mercado local. Agrupa las diez principales acciones pertenecientes al IPSA que cotizan ADR en el exterior, las

que se seleccionan trimestralmente. A partir del año 2008, el índice INTER-10 adoptó como base el valor de cierre del índice IPSA, esto es, 3,051,83 puntos, la cual se mantendrá en el tiempo, dejando, por lo tanto, de ajustarse al valor de 100 puntos como lo estuvo haciendo anualmente desde su creación.

(4) Variación Diciembre a Diciembre.

Fuente: Instituto Nacional de Estadísticas (INE).

CAPÍTULO 7: TASAS DE INTERÉS

Cuadro 7.1. Tasas de interés de referencia de la política monetaria

(1) La tasa de política monetaria (TPM), es la tasa de interés objetivo para las operaciones interbancarias que el Banco Central procura lograr mediante sus instrumentos de política monetaria: operaciones de mercado abierto, facilidades permanentes de liquidez y depósito, en general.

(2) Las fechas indican el día en que comenzó a regir una tasa.

(3) Facilidad de depósito diaria. Reemplazada por la Facilidad permanente de depósito el 24 de enero de 2005.

(4) Facilidad de liquidez diaria. Reemplazada por la Facilidad permanente de liquidez el 9 de febrero de 2005.

(5) Tasa pagada por depósitos en cuenta de depósito de reserva técnica.

Cuadro 7.3. Tasas de interés del mercado monetario

(1) Tasas swap promedio cámara: Corresponde a la tasa de interés fija en un contrato "Swap Promedio Cámara" (SPC). El SPC es un contrato de derivados en que un agente "A" se compromete a pagar una tasa fija en pesos, sobre un monto de capital en pesos y un plazo acordado, y un agente "B" se compromete a pagar una tasa de interés que varía según el índice cámara promedio diario sobre el mismo monto y plazo. La tasa fija corresponde al precio del contrato. Estos contratos se liquidan al momento de su vencimiento a través del mecanismo de compensación bilateral, donde se calcula el flujo o pago derivado de la diferencia entre la tasa fija estipulada en el contrato y la variable vigente a la fecha de término de la operación.

(2) Tasas de interés de los depósitos en el cuadro del mercado monetario: Corresponden a las tasas de interés promedio ponderadas de los depósitos a plazo transados diariamente en la Bolsa de Comercio de Santiago. Las clasificaciones por plazos de los instrumentos se obtienen del siguiente criterio por rangos de plazo remanente:

Plazo: 30 días Rango: de 24 a 35 días

Plazo: 90 días Rango: de 80 a 100 días

Plazo: 180 días Rango: de 165 a 195 días

Plazo: 360 días Rango: de 345 a 375 días

Si las transacciones son de una misma institución financiera, el ponderador es el monto transado. Si las transacciones son de diferentes instituciones financieras, el ponderador corresponde a la participación de los depósitos de la institución sobre el total de los depósitos que están operando en la categoría computada. Para el cálculo del ponderador se utiliza la información sobre el stock de depósitos totales que publica mensualmente la Superintendencia de Bancos e Instituciones Financieras (SBIF).



(3) El último periodo publicado entre el día 23 del mes corriente y el 6 del mes siguiente, corresponde a la primera quincena del mes.

Cuadro 7.4. Tasas de interés de los instrumentos del Banco Central de Chile y de la Tesorería General de la República, mercado secundario

Corresponde al promedio ponderado por monto de las tasas de interés de los bonos del Banco Central y de la Tesorería que se emiten en el mercado primario, y de los bonos transados en la Bolsa de Comercio de Santiago. Las clasificaciones por plazos de los instrumentos se obtienen por rangos de años que consideran el plazo remanente y/o la duración de cada instrumento, de acuerdo a la siguiente tabla.

Rangos por plazo remanente y duración (años)

Plazo 1 año; Plazo residual CLP - UF 0,8 - 1,5 ; Duración CLP 0,807 - 1,416 UF 0,815 - 1,458

Plazo 2 años; Plazo residual CLP - UF 1,5 - 2,5 ; Duración CLP 1,416 - 2,287 UF 1,458 - 2,426

Plazo 5 años; Plazo residual CLP - UF 4,5 - 5,5 ; Duración CLP 3,885 - 4,615 UF 4,240 - 5,106

Plazo 10 años; Plazo residual CLP - UF 8 - 10,5 ; Duración CLP 6,445 - 7,635 UF 7,155 - 9,061

Plazo 20 años; Plazo residual CLP - UF 15 - 20 ; Duración UF 12,143 - 15,113

Plazo 30 años; Plazo residual CLP - UF 20 -30 ; Duración UF 15,113 - 19,862

Para el cálculo de las duraciones se usa la metodología de Macaulay.

(3) El último periodo publicado entre el día 23 del mes corriente y el 6 del mes siguiente, corresponde a la primera quincena del mes.

Cuadro 7.6. Tasas de interés del sistema financiero, por tipo de colocación

(1) Las tasas de créditos consideran aquellas operaciones contratadas, agrupadas por los tramos más relevantes de acuerdo al volumen de operaciones.

Hasta 30 de marzo de 2013; elaboración Banco Central de Chile, uso Formulario D31 'Tasas de interés diarias de operaciones activas y pasivas, gran Santiago' SBIF. Desde 1 de abril de 2013; elaboración Banco Central de Chile, uso Formulario D34 'Tasas de interés diarias de operaciones activas y pasivas' (SBIF), considerando sólo Región Metropolitana.

Tasas promedio ponderadas de todas las operaciones efectuadas en el mes por bancos y sociedades financieras. Sistema financiero lo integran solo Bancos Comerciales. Celdas sin datos implica que no se informaron operaciones para ese mes.

(2) Las tasas de interés en pesos están anualizadas (base 360 días) usando la conversión de interés simple.

(3) Préstamos y créditos hipotecarios en las siguientes modalidades: Préstamos hipotecarios reprogramados; Préstamos hipotecarios para la vivienda; Préstamos hipotecarios endosables para la vivienda; Préstamos hipotecarios endosables para fines generales; Créditos hipotecarios en letras de crédito para fines generales y Créditos hipotecarios en letras de crédito para vivienda.

Cuadro 7.7. Tasas de interés del sistema financiero, por tipo de producto.

(1) Elaboración Banco Central de Chile, fuente formulario D34 Tasas de interés diarias de operaciones activas y pasivas (SBIF), considerando sólo región metropolitana. Tasas de interés efectivas promedio ponderadas de todas las operaciones efectuadas en el mes por bancos comerciales.

(2) Las tasas de interés en pesos están anualizadas (base 360 días) usando la conversión de interés simple.

(3) Corresponde a la tasa de interés promedio de los flujos de operaciones de rotativos y cuotas de tarjetas de crédito.

Cuadro 7.8. Tasas de interés del sistema financiero, por plazo

(1) Tasas promedio ponderadas de todas las operaciones efectuadas en el mes por bancos y sociedades financieras.

Hasta 30 de marzo de 2013; elaboración Banco Central de Chile, uso Formulario D31 'Tasas de interés diarias de operaciones activas y pasivas, gran Santiago' SBIF. Desde 1 de abril de 2013; elaboración Banco Central de Chile, uso Formulario D34 'Tasas de interés diarias de operaciones activas y pasivas' (SBIF), considerando sólo Región Metropolitana.

Sistema financiero lo integran solo Bancos Comerciales.

Las tasas de interés de las operaciones en pesos están anualizadas (base 360 días) usando la conversión de interés simple.

Tasa anualizada sobre la variación de la unidad de fomento (UF).

Tasa anualizada sobre la variación del tipo de cambio.

Celdas sin datos implica que no se informaron operaciones para ese mes.

(2) Las cifras serán publicadas los días 07 (o día hábil siguiente) de cada mes.

CAPÍTULO 8: TIPOS DE CAMBIO

Cuadro 8.1. Índices de tipo de cambio y de precios externos, distintas medidas

(1) Índice de Tipo de Cambio Multilateral (TCM). Representa una medida del valor nominal del peso respecto de una canasta amplia de monedas extranjeras, ponderado según el flujo de comercio internacional (FCI). El cálculo de las ponderaciones se basa en las participaciones de cada socio comercial, según el FCI registrado en el año anterior. El FCI se obtiene de la suma de exportaciones FOB menos cobre y derivados; más las importaciones CIF, que descuentan petróleo, combustibles y derivados. Los ponderadores se encuentran disponibles en el siguiente vínculo:

<https://si3.bcentral.cl/estadisticas/Principal1/excel/EC/PARIDADES/xls/Ponderadores.xls>

(2) El TCM-5 agrupa a las monedas de: Estados Unidos, Japón, Reino Unido, Canadá y las de los países de la Zona Euro incluidos en (1).

(3) El índice del Tipo de Cambio Real Observado (TCR) se define como el tipo de cambio nominal observado, multiplicado por el cociente entre la inflación externa relevante y el IPC. La inflación externa se calcula con los IPM, expresados en dólares (o IPC en caso de no estar disponible el IPM), de los principales socios comerciales, ponderándolos por la importancia relativa de las importaciones y exportaciones -excluyendo petróleo y cobre- que Chile realiza con ellos. Tanto los IPM como los tipos de cambio de los países se incorporan en forma de variaciones mensuales.

(4) El TCR-5, utiliza la misma definición de (3), considerando la canasta de países utilizada para calcular el TCM-5.

(5) Índice de precios externos relevantes para Chile (IPE). La inflación externa se calcula con los IPM, expresados en dólares (o el IPC en caso de no estar disponible el IPM), de los principales socios comerciales, ponderándolos por la importancia relativa de las importaciones y exportaciones -excluyendo petróleo y cobre- que Chile realiza con ellos. Tanto los IPM como los tipos de cambio de los países se incorporan en forma de variaciones mensuales. En caso de no disponer de una fuente de información oficial se utilizan las proyecciones de Consensus Economics o información histórica del índice.

(6) El IPE-5, utiliza la misma definición de (5), considerando la canasta de países utilizada para calcular el TCM-5.

(7) Cifras provisionales para TCR, TCR-5, IPE e IPE-5, para los dos últimos años.

(8) El último periodo publicado entre el día 23 del mes corriente y el 6 del mes siguiente, corresponde al promedio a la primera quincena del mes.

Cuadro 8.2. Tipo de cambio nominal, peso-distintas monedas extranjeras, promedios mensuales y anuales

(1) Promedios calculados a partir de los valores en pesos de las paridades diarias de las monedas extranjeras respecto del dólar estadounidense, considerando el valor diario del tipo de cambio observado. Los valores diarios en pesos de los tipos de cambio de las monedas extranjeras se obtienen con el fin de dar cumplimiento a lo establecido en el número 6 del capítulo I del Compendio de Normas de Cambios Internacionales (CNCI).

(2) DEG: Derecho especial de giro.

(3) A partir del 21 de agosto de 2018, la unidad del sistema monetario de la República Bolivariana de Venezuela es el "Bolívar Soberano", equivalente a cien mil Bolívars Fuertes.

(4) El BCCh comenzó a difundir los valores para esta moneda a partir del 24 de julio de 2008.

(5) El BCCh comenzó a difundir los valores para esta moneda a partir del 13 de agosto de 2008.

(6) El BCCh comenzó a difundir los valores para esta moneda a partir del 11 de enero de 2011.

Fuentes: Bloomberg y Reuters

Cuadro 8.3. Paridades de monedas extranjeras, promedios mensuales y anuales

(1) Promedios calculados a partir de los valores de las paridades diarias de las monedas extranjeras respecto del dólar estadounidense.

(2) DEG: Derecho especial de giro.

(3) A partir del 21 de agosto de 2018, la unidad del sistema monetario de la República Bolivariana de Venezuela es el "Bolívar Soberano", equivalente a cien mil Bolívars Fuertes.

(4) El BCCh comenzó a difundir los valores para esta moneda a partir del 24 de julio de 2008.

(5) El BCCh comenzó a difundir los valores para esta moneda a partir del 13 de agosto de 2008.

(6) El BCCh comenzó a difundir los valores para esta moneda a partir del 11 de enero de 2011.

Fuentes: Bloomberg y Reuters.

CAPÍTULO 9: ESTADÍSTICAS MONETARIAS Y FINANCIERAS

Cuadro 9.1.1. Base monetaria y agregados monetarios privados

(1) A partir del 23 de mayo de 2006, se publica la nueva serie de agregados monetarios. Más información en 'Agregados Monetarios: Nuevas Definiciones', de E. Arraño, correspondiente a la Serie de Estudios Económicos Estadísticos, N°53, Banco Central de Chile, mayo 2006.

(2) Los tres últimos periodos corresponden a cifras provisionales, a base de antecedentes proporcionados por el sistema financiero.

(3) El último periodo publicado entre el día 23 del mes corriente y el 6 del mes siguiente, corresponde al promedio a la primera quincena del mes.

(4) Base monetaria incluye billetes, monedas y cheques emitidos por el Banco Central, en poder del público, y reservas monetarias de bancos y sociedades financieras.

(5) C: Incluye billetes, monedas y cheques emitidos por el Banco Central en libre circulación, menos los saldos en caja del sistema financiero".

(6) $M1 = C + D1$ (D1: Depósitos en cuenta corriente del sector privado no financiero netos de encaje) + Dv (Dv: Depósitos a la vista distintos de cuentas corrientes) + Ahv (Ahv: Depósitos de ahorro a la

vista).

(7) $M2 = M1 + Dp$ (Dp: Depósitos a plazo del sector privado) + Ahp (Depósitos de ahorro a plazo) + Cuotas de Fondos Mutuos con inversiones en instrumentos de deuda con duración de hasta un año (sector privado no financiero) + Captaciones de Cooperativas de Ahorro y Crédito - Inv. de FM en M2 - Inv. de CAC en M2.

(8) $M3 = M2 +$ Depósitos en moneda extranjera del sector privado + Documentos del BCCCh + Bonos de Tesorería + Letras de Crédito + Resto de cuotas de FM + Cuotas de ahorro voluntario de AFP - Inversión de FM en M3 - Inversión de AFP en M3".

Producto de la incorporación de nuevas fuentes de información, las series de M2 y M3 publicadas en octubre de 2017 han sido revisadas desde enero de 2005 a la fecha, debido a la actualización de los Depósitos a Plazo (Dp). Adicionalmente, se revisaron las series de Depósitos en Cuenta Corriente (D1) y Depósitos y Ahorro a la Vista (Dv + Ahv).

El último periodo publicado entre el día 23 del mes corriente y el 6 del mes siguiente, corresponde a la primera quincena del mes.

Producto de modificaciones en una de las fuentes de información no bancaria, las series de M3 y de sus componentes Cuotas de resto de fondos mutuos e Inversión de fondos mutuos en M3 publicadas en septiembre 2019 han sido revisadas desde agosto 2017.

Producto de la incorporación de nuevas fuentes de información y ajustes metodológicos, los agregados M2 y M3 publicados en noviembre 2024 han sido revisados para el periodo enero 2020 - septiembre 2024.

Cuadro 9.1.2. Agregados monetarios reales desestacionalizados

(1) La desestacionalización de las series se ha basado en el modelo X-12 Arima (disponible en www.census.gov), incluyendo los efectos de semana santa, años bisiestos y un vector que ajusta por días de la semana, considerando feriados. El promedio móvil estacional de Henderson utilizado es de 3x9.

(2) Variación media anual.

(3) Cifras provisionales.

(4) El modelo Arima seleccionado es (1 1 0)(2 1 0).

(5) El modelo Arima seleccionado es (0 1 1)(0 1 1).

(6) El modelo Arima seleccionado es (0 1 1)(0 1 1).

(7) El modelo Arima seleccionado es (0 1 1)(1 1 1).

Producto de la incorporación de nuevas fuentes de información, las series de M2 y M3 publicadas en octubre de 2017 han sido revisadas desde enero de 2005 a la fecha, debido a la actualización de los Depósitos a Plazo (Dp). Adicionalmente, se revisaron las series de Depósitos en Cuenta Corriente (D1) y Depósitos y Ahorro a la Vista (Dv + Ahv).

Producto de modificaciones en una de las fuentes de información no bancaria, las series de M3 y de sus componentes Cuotas de resto de fondos mutuos e Inversión de fondos mutuos en M3 publicadas en septiembre 2019 han sido revisadas desde agosto 2017.

Producto de la incorporación de nuevas fuentes de información y ajustes metodológicos, los agregados M2 y M3 publicados en noviembre 2024 han sido revisados para el periodo enero 2020 - septiembre 2024.

Cuadro 9.2.1. Colocaciones por tipo de deudor

(1) Se construyen a partir de la información contenida en los balances individuales de cada banco. Esto es, considera solo la información del banco matriz no así la de sus filiales y sucursales en el exterior. Más información 'Estadísticas de colocaciones' de E. Arraño y B. Velásquez, correspondiente

a la Serie de Estudios Económicos Estadísticos, N° 92, Banco Central de Chile, julio 2012.

(2) Cifras expresadas en pesos, calculadas utilizando el tipo de cambio de paridad contable del último día de cada mes.

(3) A partir de enero del 2004, las colocaciones comerciales y de consumo incluyen los sobregiros en cuentas corrientes.

(4) A partir de marzo de 2005, las colocaciones comerciales, de consumo y vivienda incluyen los créditos vencidos y contratos de leasing respectivos.

(5) Última cifra observada corresponde a cifras provisionarias.

Fuente: Comisión para el Mercado Financiero (CMF).

Cuadro 9.2.2. Colocaciones según plazo y reajustabilidad, saldos

(1) Se construyen a partir de la información contenida en los balances individuales de cada banco. Esto es, considera solo la información del banco matriz no así la de sus filiales y sucursales en el exterior. Más información 'Estadísticas de colocaciones' de E. Arraño y B. Velásquez, correspondiente a la Serie de Estudios Económicos Estadísticos, N° 92, Banco Central de Chile, julio 2012.

(2) La desagregación por plazo se obtiene del Sistema Diario de Información Monetaria y Financiera (archivo SIM01) del Banco Central de Chile.

(3) Excluye colocaciones contingentes y a través de leasing.

(4) Producto de la incorporación de nuevas fuentes de información, la composición de las series de colocaciones en moneda nacional y extranjera efectivas por plazo han sido revisadas desde septiembre de 2017 a la fecha.

Cuadro 9.2.3. Depósitos y captaciones en moneda nacional

(1) Fuente: Balances individuales (archivo MB2) de la Comisión para el Mercado Financiero (CMF).

(2) La desagregación por plazo se obtiene del Sistema Diario de Información Monetaria y Financiera (archivo SIM01) del Banco Central de Chile.

(3) Desde el 1 de enero de 2003, ya no opera ninguna sociedad financiera.

Cuadro 9.2.4. Depósitos en moneda extranjera

(1) Fuente: Balances individuales (archivo MB2) de la Comisión para el Mercado Financiero (CMF)..

(2) Se consideran depósitos y otras obligaciones a la vista las cuentas corrientes, depósitos de ahorro a la vista y otros depósitos a la vista.

(3) Se consideran depósitos y otras captaciones a plazo los depósitos a plazo, cuentas de ahorro a plazo y bonos corrientes.

Cuadro 9.3.1. Activos y pasivos del Banco Central de Chile

(1) Los saldos en moneda extranjera han sido convertidos a moneda local usando el tipo de cambio observado, publicado el último día hábil bancario de cada mes.

(2) De acuerdo con las nuevas metodologías sugeridas por el FMI, se incorporan los DEG.

(3) Corresponde a créditos netos, es decir, créditos menos obligaciones no monetarias.

(4) Incluye activos no financieros menos el patrimonio neto, más créditos menos obligaciones con empresas públicas, más otros activos menos pasivos sin clasificar.

(5) Las cifras publicadas el 7 de cada mes (o día hábil posterior) son de carácter provisorio. Las cifras definitivas son publicadas el día 23 de cada mes (o día hábil posterior).

Cuadro 9.3.2. Activos y pasivos del Banco Central de Chile, bancos comerciales y sociedades financieras

(1) Fuente Banco Central, utilizando datos de archivos MB2 - Balance Individual SBIF, P03 - Composición Institucional de las Captaciones - SBIF, P15 - Composición Institucional de las Colocaciones -SBIF y B01 Instrumentos financieros no derivados - SBIF.

- (2) Las cifras de los dos últimos meses son provisionales.
- (3) Los saldos en moneda extranjera han sido convertidos a moneda local usando el tipo de cambio observado, publicado el último día hábil bancario de cada mes.
- (4) Créditos menos obligaciones no monetarias.
- (5) Incluye activos no financieros del Banco Central y del Banco Estado, más créditos menos obligaciones con empresas públicas, menos el patrimonio neto, más activos menos pasivos interbancarios no consolidados, más otros activos menos pasivos sin clasificar.

Cuadro 9.3.3. Activos y pasivos de bancos comerciales y sociedades financieras

- (1) Fuente Banco Central, utilizando datos de archivos MB2 - Balance Individual - SBIF, P03 - Composición Institucional de las Captaciones - SBIF, P15 - Composición Institucional de las Colocaciones - SBIF y B01 - Instrumentos financieros no derivados - SBIF.
- (2) Las cifras de los dos últimos meses son provisionales.
- (3) Los saldos en moneda extranjera han sido convertidos a moneda local usando el tipo de cambio observado, publicado el último día hábil bancario de cada mes.
- (4) Créditos menos obligaciones no monetarias.
- (5) Incluye activos no financieros del Banco Estado, más créditos menos obligaciones con empresas públicas, menos el patrimonio neto, más activos menos pasivos interbancarios no consolidados, más otros activos menos pasivos sin clasificar.
- (6) Producto de la incorporación de nuevas fuentes de información y ajustes metodológicos, las series de Cuasidinero publicadas en noviembre 2024 han sido revisadas para el período enero 2020 septiembre 2024.

Cuadro 9.3.4. Balance del Banco Central: Saldos por posición

- (1) Se define como posición al total de activos menos el total de pasivos de la correspondiente especificación y, en conjunto, abarcan la totalidad del balance. La suma de éstas por lo tanto, es equivalente al patrimonio del Banco Central. Información sobre la variación de las posiciones se presenta en el cuadro 'Posiciones del balance del Banco Central: Variación de saldos'.
- (2) Incluye saldos denominados en pesos y en UF.
- (3) Las cifras publicadas el 7 de cada mes (o día hábil posterior) son de carácter provisorio. Las cifras definitivas son publicadas el día 23 de cada mes (o día hábil posterior).

Cuadro 9.3.5. Posiciones denominadas en moneda extranjera del balance del Banco Central

- (1) Las posiciones valoradas en moneda extranjera abarcan los activos menos los pasivos cuyo valor se ve afectado por fluctuaciones del tipo de cambio. Incluye operaciones pagaderas en moneda extranjera y operaciones pagaderas en moneda nacional, pero denominadas en moneda extranjera.
- (2) Los saldos medidos en dólares estadounidenses, pueden experimentar variaciones de valor por cambio de paridad de otras divisas respecto del dólar y, también, por fluctuaciones de las tasas de interés.
- (3) Las cifras publicadas el 7 de cada mes (o día hábil posterior) son de carácter provisorio. Las cifras definitivas son publicadas el día 23 de cada mes (o día hábil posterior).

Cuadro 9.3.6. Activos de reservas internacionales: Contrapartida de las variaciones, detalle por sector y tipo de operación

- (1) La variación por 'intercambio' de las reservas internacionales es igual a los flujos de intercambio del resto del balance (pasivos menos activos). Son estos flujos de contrapartida los que se detallan en el cuadro. Los que corresponden a instrumentos financieros pagaderos en moneda extranjera se clasifican como 'Pasivos netos en moneda extranjera' y los que corresponden a flujos de moneda nacional o de instrumento pagaderos en moneda nacional, se identifican como 'Operaciones de



cambio'. El 'Total' por sector describe, generalmente, con mayor propiedad, flujos de fondos en moneda extranjera efectivos, dado que las operaciones de cambio no son, necesariamente, compraventa de moneda extranjera. En ciertas operaciones específicas, corresponden a pagos con moneda nacional de deudas cuyo servicio era potencialmente exigible en moneda extranjera. Columna Bancos / Operaciones de cambios incluye operaciones de entidades del Mercado Cambiario Formal no bancarias.

(2) Operaciones de cambio con entidades del sector público no financiero distintas del Gobierno Central.

(3) Incluye intereses y ajustes (de paridades y de precios) de las reservas internacionales.

(4) El saldo de reservas internacionales y de otros componentes de las posiciones denominadas en moneda extranjera se muestra en los cuadros 'Balance del Banco Central: Saldos por posición' y 'Posiciones denominadas en moneda extranjera del balance del Banco Central'. En este último, se puede verificar que el flujo por intercambio para la posición pagadera en moneda extranjera, es equivalente al total de las operaciones de cambio que se registra en el presente cuadro. En el cuadro 'Posiciones del balance del Banco Central: Variaciones de saldos' se muestra el valor en pesos de las operaciones de cambio, y con las cifras del cuadro 'Base monetaria: Contrapartida de las variaciones' se demuestra su equivalencia con los flujos de intercambio de los pasivos menos los activos pagaderos en moneda nacional.

(5) El periodo publicado el día 23 del mes (o el día hábil siguiente), corresponde a datos de la primera quincena del mes en curso y datos definitivos del mes anterior. El periodo publicado el día 7 del mes (o el día hábil siguiente) corresponde a datos provisionales del último mes informado.

Cuadro 9.3.7. Base monetaria: Contrapartida de las variaciones

(1) Adquisición neta de divisas y/o documentos pagaderos en moneda extranjera, con moneda nacional y/o documentos pagaderos en moneda nacional. La interrelación de las operaciones de cambio con activos y pasivos denominados en moneda extranjera se muestra en los cuadros 'Balance del Banco Central: Saldos por posición' y 'Posiciones del balance del Banco Central: Variaciones de saldos'.

(2) Corresponden, en general, a compraventas de moneda extranjera de contado y/o futuro y, ocasionalmente, al servicio con moneda nacional, de deuda del Banco Central a favor de los bancos, denominada y pagadera en moneda extranjera. Columna Bancos / Operaciones de cambios incluye operaciones de entidades del Mercado Cambiario Formal no bancarias.

(3) Los flujos negativos corresponden, mayoritariamente, al servicio con moneda nacional de pagarés fiscales pagaderos en dólares, a favor del Banco Central.

(4) Colocación de documentos con servicio en dólares estadounidenses a cambio de moneda nacional o de valores del Banco Central pagaderos en monedas nacionales y denominadas en moneda extranjera.

(5) Corresponde a la suma de los flujos de operaciones de cambio y de flujos de intercambio de pagarés pagaderos en moneda nacional, pero denominados en moneda extranjera. Ambas operaciones inciden en variaciones de las posiciones afectas al riesgo cambiario del Banco Central.

(6) El periodo publicado el día 23 del mes (o el día hábil siguiente), corresponde a datos de la primera quincena del mes en curso y datos definitivos del mes anterior. El periodo publicado el día 7 del mes (o el día hábil siguiente) corresponde a datos provisionales del último mes informado.

Cuadro 9.3.9. Activos de reserva por monedas, anual

(1) Convenios de crédito recíproco.

(2) A partir del cuarto trimestre de 1998 se realiza apertura por monedas, mientras tanto para dólar australiano, dólar canadiense y franco suizo se abren series a partir del segundo trimestre del 2002; antes incluidas en la serie otras monedas.

Cuadro 9.3.9. Activos de reserva por monedas, trimestral

(1) Convenios de crédito recíproco.

(2) A partir del cuarto trimestre de 1998 se realiza apertura por monedas, mientras tanto para dólar australiano, dólar canadiense y franco suizo se abren series a partir del segundo trimestre del 2002; antes incluidas en la serie otras monedas.

Cuadro 9.3.13. Liquidez en moneda extranjera del Banco Central y Gobierno Central

(1) Resumen de la Planilla de Reservas Internacionales y Liquidez en Moneda Extranjera bajo un formato distinto del estándar. El cuadro entrega un consolidado de la liquidez en moneda extranjera del Banco Central y Gobierno Central.

(2) Pagarés PCX, XERO US\$ y bonos BCX. Se incluyen flujos de vencimientos.

(3) Compromisos netos por swaps de divisas.

Cuadro 9.3.14. Liquidez del sistema financiero

Periodo: corresponde al periodo en que se evalúa el cumplimiento del encaje exigido y va desde el día 09 del mes que se indica al día 08 del mes siguiente.

Encaje Exigido: el encaje se exige en forma de promedio diario y para el periodo que se indica.

Encaje Mantenido: es el encaje promedio mantenido diario para el periodo que se indica. Las diferencias entre el Encaje mantenido y sus componentes, billetes y monedas y saldos en cuenta corriente en el Banco Central de Chile, se explican por: a) Depósito especial de los bancos en el Banco Central de Chile, ex Art. 36 de la Ley General de Bancos DFL 252 de 1960, derogado el 19 de diciembre de 1997. Se consideraba Encaje mantenido. b) Uso de reservas bancarias para la constitución de la Obligación de Reserva Técnica, Compendio de Normas Financieras, Capítulo III.A.4.

Posición de Liquidez: promedio diario de la liquidez del periodo, calculada al cierre del mismo (último día del periodo de encaje).

Billetes y Monedas: billetes y monedas de los bancos mantenidos en sus bóvedas. Corresponde al promedio diario, calculado al cierre del periodo.

Cuentas Corrientes en el BCCh: saldo promedio diario en cuenta corriente mantenido por los bancos en el BCCh, calculado al cierre del periodo.

Facilidad Permanente de Depósito: monto promedio diario depositado por los bancos a un día plazo, con tasa TPM 25 pb.

Facilidad Permanente de Liquidez: monto promedio diario solicitado por los bancos a un día plazo, con tasa TPM 25 pb.

Otras Operaciones de Mercado Abierto: monto promedio diario para el periodo, del stock vigente de las operaciones expansivas (Swap de Venta, REPO, LCGP y FLAP) y contractivas (Swap de Compra y DL).

Monto Transado Interbancario: monto promedio diario para el periodo de las operaciones interbancarias a 1 día plazo no garantizadas entre los bancos.

(3) El último periodo publicado entre el día 23 del mes corriente y el 6 del mes siguiente, corresponde a la primera quincena del mes.

CAPÍTULO 10: FINANZAS PÚBLICAS

Cuadro 10.1. Estado de operaciones del Gobierno Central Presupuestario, mensual

(1) El Gobierno Central está constituido por aquellas unidades de gobierno cuya acción abarca todo el territorio nacional.

- (2) Los datos aquí presentados corresponden a registros de las transacciones en el momento en que se produce la obligación de efectuar un pago, es decir, se utiliza información a base devengada.
- (3) Incluye intereses devengados por Fondos Especiales.
- (4) Excluye el pago de bonos de reconocimiento, que se clasifica entre las partidas de financiamiento.
- (5) Ingresos de Transacciones que afectan el Patrimonio neto más Venta de activos físicos clasificada en Transacciones en Activos No Financieros.
- (6) Gastos de Transacciones que afectan el Patrimonio neto más Inversión y Transferencias de capital clasificadas en Transacciones en Activos No Financieros.
- (7) Los ajustes por rezagos corresponden a la diferencia entre el monto devengado y el monto efectivamente girado o depositado en el período.

Cuadro 10.2. Estado de operaciones del Gobierno Central Total, trimestral

- (1) Corresponde al concepto de transferencias (corrientes para el gasto) del clasificador presupuestario utilizado en la Ley de Presupuestos.
- (2) En presentación tradicional forma parte de Ingresos de operación.
- (3) Excluye el pago de bonos de reconocimiento, que se clasifica entre las partidas de financiamiento.
- (4) Ingresos de Transacciones que afectan el Patrimonio Neto más Venta de activos físicos clasificada en Transacciones en Activos No Financieros.
- (5) Gastos de Transacciones que afectan el Patrimonio Neto más Inversión y Transferencias de capital clasificadas en Transacciones en Activos No Financieros.
- (6) En Gobierno Central Presupuestario las líneas de Fondos especiales hacen referencia al Fondo Compensación Cobre. En el Gobierno Central Extrapresupuestario, corresponde a las operaciones del Fondo de Estabilización de Precios del Petróleo.
- (7) Las cifras publicadas los 7 y 23 del mes corriente, para los meses de enero, marzo, abril, junio, julio, septiembre, octubre y diciembre son parciales (1 o 2 meses acumulados según sea el caso) Las publicaciones de febrero, mayo, agosto y noviembre corresponden a cifras trimestrales.

CAPÍTULO 11: ECONOMÍA INTERNACIONAL

Cuadro 11.1. Crecimiento del producto interno bruto de las principales economías

- (1) La zona euro comprende hoy: Alemania, Austria, Bélgica, Chipre, España, Eslovaquia, Eslovenia, Estonia, Finlandia, Francia, Grecia, Irlanda, Italia, Luxemburgo, Malta, Países Bajos y Portugal. Grecia se incorporó el 2001, Eslovenia el 2007; Chipre y Malta el 2008. Los demás países mencionados se incorporaron el 1 de enero de 1999. A partir del 30 de noviembre de 2005, Eurostat introdujo dos cambios metodológicos en las cuentas nacionales. En primer lugar, modificó el sistema de año base por uno de encadenamiento de precios. Luego, incorporó los servicios de intermediación financiera en el cálculo del PIB. Actualmente, las series de cuentas nacionales para la zona euro están disponibles a contar del segundo trimestre de 1995 (trimestre a trimestre anualizado) y del primer trimestre de 1996 (variación en doce meses).
- (2) América Latina: Países ponderados a PPC (Paridad de Poder de Compra). América Latina: Argentina, Bolivia, Brasil, Chile, Colombia, Ecuador, México, Perú, Uruguay y Venezuela.
- (3) Asia emergente: Países ponderados a PPC (Paridad de Poder de Compra). Asia emergente: China, Corea del Sur, Filipinas, Hong Kong SAR, India, Indonesia, Malasia, Singapur, Tailandia y Taiwán, Provincia de China.
- (4) Europa emergente: Países ponderados a PPC (Paridad de Poder de Compra). Hungría, Polonia, R. Checa y Rusia.

(5) Crecimiento PIB socios comerciales: Crecimiento de los principales socios comerciales de Chile ponderados por su participación en las exportaciones totales en dos años móviles. Los países considerados son el destino de 93% del total de las exportaciones, en promedio, para el período 1990 - 2011.

(6) Crecimiento mundial a PPC: Crecimientos regionales ponderados por la participación en el PIB mundial a PPC publicado por el FMI en World Economic Outlook (WEO, abril 2012). El crecimiento se calcula a partir de una muestra de países que representan aproximadamente el 85% del PIB mundial. Para el 15% restante se considera un crecimiento promedio de 3,7% para el período 1990-2010.

(7) Fuentes: Bureau of Economic Analysis, EE.UU. <https://www.bea.gov/> . European Central Bank <https://www.ecb.europa.eu/home/html/index.en.html> .

Cuadro 11.2. Índices de precios al consumidor en Estados Unidos, Zona Euro y Japón

(1) Índice de Precios al Consumidor. Corresponde a lo que la fuente de información denomina Consumer Price Index-All Urban Consumers, serie no desestacionalizada.

Cuadro 11.3. Índices de precios al consumidor en América Latina, Europa emergente y Asia emergente

(1) El set de países América Latina para inflación total son: Chile, Argentina, Brasil, México, Colombia y Perú.

El set de países América Latina para inflación sin energía ni alimentos es: Chile, Brasil, México y Perú.

IPC de Argentina empalmado en variaciones mensuales de nueva serie IPCNu sobre el índice de canasta 2008.

IPC de Chile empalmado en variaciones anuales de la serie de referencia INE canasta 2018 sobre serie canasta 2013. Más información en www.ine.cl.

(2) Europa emergente incluye a Rep. Checa, Hungría, Rusia, Polonia y Turquía, tanto para inflación total como subyacente.

(3) El set de países Asia Emergente para inflación total son: Indonesia, Rep. Corea, Malasia, Tailandia, China, India y Taiwán, Provincia de China.

El set de países Asia Emergente para inflación sin energía ni alimentos son: Indonesia, Rep. Corea, Tailandia y Taiwán, Provincia de China.

Cuadro 11.6. Índices de bolsas externas

(1) MSCI World: Índice accionario calculado por MSCI que incluye instrumentos de Australia, Austria, Bélgica, Canadá, Dinamarca, Finlandia, Francia, Alemania, Grecia, Hong Kong SAR, Irlanda, Israel, Italia, Japón, Países Bajos, Nueva Zelanda, Noruega, Portugal, Singapur, España, Suecia, Suiza, Reino Unido y EE.UU.; para más información ver: <http://www.msci.com/products/Indices/tools/>

(2) MSCI Emerging Market Latinamerica: Índice accionario por MSCI que incluye instrumentos de Brasil, Chile, Colombia, México y Perú, para más información ver: <http://www.msci.com/products/Indices/tools/>

(3) MSCI Emerging Market Asia: Índice accionario por MSCI que incluye instrumentos de China, India, Indonesia, Rep. De Corea, Malasia, Filipinas, Taiwán, Provincia de China, Tailandia, para más información ver: <http://www.msci.com/products/Indices/tools/>

(4) MSCI Emerging Market Europa: Índice accionario por MSCI que incluye instrumentos de Hungría, Polonia, Republica Checa, Rusia y Turquía, para más información ver: <http://www.msci.com/products/Indices/tools/>

CAPÍTULO 12: EXPECTATIVAS ECONÓMICAS

Cuadro 12.1. Encuesta de expectativas económicas, mensual, distintos indicadores (BCCh)

(1) Encuesta mensual a un selecto grupo de académicos, consultores y ejecutivos o asesores de instituciones financieras. El levantamiento se cierra el día hábil siguiente de conocerse el IPC del mes anterior y los resultados son publicados a las 8:30 hrs. del día hábil siguiente en la página de Internet www.bcentral.cl, en la sección: Áreas>Encuestas económicas (link <https://www.bcentral.cl/web/banco-central/areas/encuestas-economicas>).

(2) Fines de cada mes.

Cuadro 12.2. Encuesta de operadores financieros

Se realizan dos EOF en el periodo comprendido entre dos reuniones de política monetaria y está dirigida a las personas responsables de las decisiones financieras de cada institución invitada a participar de esta encuesta. Dichas instituciones pertenecen a la industria bancaria local, a las administradoras de fondos de pensiones, compañías de seguros, corredoras de bolsa, agentes de valores, fondos mutuos y entidades extranjeras que operan activamente con Chile.

La EOF se difunde dos días hábiles luego de la publicación de la Minuta de la RPM y tres días hábiles antes de la RPM, a las 8:30 hrs. aprox.

A contar de julio de 2011 se incorpora la medición de Expectativas de TPM 3 meses en adelante, reemplazando la consulta de TPM 18 meses en adelante.

La consulta "A fin de año" de la variable "Expectativas de Tipo de Cambio" corresponde al término del año en curso hasta la encuesta de la segunda quincena de agosto, cuando comienza a representar el término del año siguiente.

Para efectos de presentación, la tabla de distribución y gráficos están estructurados en los siguientes intervalos: IPC: 10 centésimas. TPM: 25 centésimas. Tipo de cambio: 5 pesos.

A partir de febrero 2018, se cambia la periodicidad de la EOF y se modifican sus preguntas. En lo adelante se consulta adicionalmente, sobre las perspectivas de inflación y proyecciones de tasa de política monetaria en el corto plazo. En la sección de tipo de cambio se eliminan las estimaciones a 3 meses y hacia final de año, agregándose una estimación a 28 días.

Cuadro 12.3. Expectativas de inflación (mercado secundario)

(1) Seguro de inflación: Corresponde al punto medio de los precios de compra y venta, sobre las variaciones de la unidad de fomento a un plazo determinado. Esta operación permite capturar las inflaciones esperadas a distintos períodos (1, 2,...12 meses, etc). La fecha de liquidación, o compensación, del Seguro Inflación corresponde al día hábil previo al cambio de IPC en el "Sistema de Reajustabilidad de la UF", lo que ocurre el día 9 de cada mes. Corresponde a la cotización de una compra o venta a plazo de unidades de fomento, a un precio determinado de antemano. Un banco "A" se compromete a pagar una tasa fija (predeterminada) de inflación, expresada como un valor UF, sobre un monto de capital en UF y un plazo acordado, y un agente "B" se compromete a pagar en la fecha de vencimiento la tasa de inflación efectiva, expresada como un valor UF a esa fecha, sobre ese mismo monto y plazo. Con este instrumento es posible especular respecto de la tasa de inflación futura, o establecer coberturas para posiciones en pesos.

(2) Compensación inflacionaria: La compensación inflacionaria (CI) permite identificar la inflación que esperan los agentes para un período determinado.

(3) Compensación inflacionaria spot: Se calcula a partir de la diferencia entre las tasas de interés nominales y reales de instrumentos de similar riesgo y duración (bonos benchmark y swap promedio cámara en pesos y UF).

(4) Compensación inflacionaria forward: se obtiene de las compensaciones inflacionarias spot y capturan la compensación inflacionaria entre períodos, tal que compensación inflacionaria forward 3y2 representa la inflación futura a 3 años, en 2 años más; y compensación inflacionaria forward 5y5 representa la inflación futura a 5 años, en 5 años más.

(5) Porcentaje de encuestados que responde "mucho" a la pregunta ¿Cuánto cree usted que subirán los precios de las cosas dentro de los próximos 12 meses?.

(6) Inflación esperada en 12 meses (Comercio e Industria).

Cuadro 12.6. Expectativas económicas, trimestral, síntesis de los resultados (UCh)

(1) Porcentaje de los entrevistados que contesta una de las opciones de cada pregunta.

Cuadro 12.7. Índice de percepción de la economía, por componentes (Ipec)

(1) El Índice de percepción de la economía, Ipec, es un índice compuesto, calculado a partir de la combinación de las respuestas del público a cinco preguntas que miden la percepción de la situación económica personal actual, la situación económica actual del país, la situación económica futura del país a largo plazo y las expectativas de consumo de artículos para el hogar. El rango es de 0 a 100, donde 100 indica las mejores percepciones.

(2) El índice de percepción de la economía, para cada trimestre, se calcula como promedio del índice mensual.

(3) A contar de marzo 2022 GfK cambió la forma de levantamiento del IPEC pasando desde un formato telefónico a uno web, con una muestra efectiva de 1.100 personas. Para asegurar la migración de metodología, GfK realizó el estudio en paralelo (telefónico y online) durante los meses de noviembre y diciembre de 2021, donde no se encontraron variaciones significativas y se mantuvieron las tendencias.