

# BOLETÍN ESTADÍSTICO

## 7 ABRIL 2025

Volumen 90 N°1240



# ÍNDICE

Indicadores Estadísticos. Contenido y Naturaleza.	11
Siglas, abreviaturas y signos utilizados.	12
<b>CAPÍTULO 1: PRINCIPALES ESTADÍSTICAS MACROECONÓMICAS</b>	<b>16</b>
1.1. Series trimestrales	17
1.2. Series mensuales	18
<b>CAPÍTULO 2: CUENTAS NACIONALES</b>	<b>19</b>
<b>PIB, INGRESO Y GASTO</b>	<b>20</b>
2.1. Indicador mensual de actividad económica (Imacec)	21
2.2. Indicador mensual de actividad económica (Imacec), desestacionalizado	22
2.3. Producto interno bruto, trimestral, volumen a precios del año anterior encadenado	23
2.4. Gasto del producto interno bruto, trimestral, precios corrientes	24
2.5. Deflactor del gasto del producto interno bruto, trimestral	24
2.6. Gasto del producto interno bruto, anual, precios corrientes	25
2.7. Deflactor del gasto del producto interno bruto, anual	25
2.8. Gasto del producto interno bruto, trimestral, volumen a precios del año anterior encadenado	26
2.9. Variación del gasto del producto interno bruto, trimestral, volumen a precios del año anterior encadenado	26
2.10. Contribución del gasto del producto interno bruto, trimestral, volumen a precios del año anterior encadenado	27
2.11. Gasto del producto interno bruto, trimestral, volumen a precios del año anterior encadenado, desestacionalizado	28
2.12. Variación del gasto del producto interno bruto, trimestral, volumen a precios del año anterior encadenado, desestacionalizado	28
2.13. Contribución del gasto del producto interno bruto, trimestral, volumen a precios del año anterior encadenado, desestacionalizado	29
2.14. Gasto del producto interno bruto, anual, volumen a precios del año anterior encadenado	30
2.15. Variación del gasto del producto interno bruto, anual, volumen a precios del año anterior encadenado	30
2.16. Contribución del gasto del producto interno bruto, anual, volumen a precios del año anterior encadenado	31
2.17. Producto interno bruto por clase de actividad económica, trimestral, precios corrientes	32
2.18. Producto interno bruto por clase de actividad económica, anual, precios corrientes	32
2.18. <i>Deflactor del producto interno bruto por clase de actividad económica (Base de datos)</i>	
2.19. Producto interno bruto por clase de actividad económica, trimestral, volumen a precios del año anterior encadenado	33
2.20. Variación del PIB por clase de actividad económica, trimestral, volumen a precios del año anterior encadenado	33
2.21. Contribución del PIB por clase de actividad económica, trimestral, volumen a precios del año anterior encadenado	34



2.22. Producto interno bruto por clase de actividad económica, trimestral, volumen a precios del año anterior encadenado, desestacionalizado	35
2.23. Variación del PIB por clase de actividad económica, trimestral, volumen a precios del año anterior encadenado, desestacionalizado	35
2.24. Contribución del PIB por clase de actividad económica, trimestral, volumen a precios del año anterior encadenado, desestacionalizado	36
2.25. Producto interno bruto por clase de actividad económica, anual, volumen a precios del año anterior encadenado	37
2.26. Variación del PIB por clase de actividad económica, anual, volumen a precios del año anterior encadenado	37
2.27. Contribución del PIB por clase de actividad económica, anual, volumen a precios del año anterior encadenado	38
2.28. Producto-ingreso, precios corrientes	39
2.29. Ingreso Nacional Bruto disponible, volumen a precios del año anterior encadenado	40
2.30. Principales agregados macroeconómicos y participación en el producto interno bruto, anuales, precios corrientes	41
<b>CUENTAS NACIONALES POR SECTOR INSTITUCIONAL</b>	<b>42</b>
2.31. Ratios. Operaciones no financieras, operaciones financieras y balances financieros	43
2.32. Economía Nacional. Operaciones no financieras, operaciones financieras y balances financieros	44
2.33. Hogares e IPSFL. Operaciones no financieras, operaciones financieras y balances financieros	45
2.34. Empresas no financieras. Operaciones no financieras, operaciones financieras y balances financieros	46
2.35. Gobierno general. Operaciones no financieras, operaciones financieras y balances financieros	47
2.36. Sociedades financieras. Operaciones no financieras, operaciones financieras y balances financieros	48
2.37. Exposiciones intersectoriales. Dinero legal. Operaciones financieras y balances	49
2.38. Exposiciones intersectoriales. Depósitos por sector de contrapartida. Operaciones financieras y balances financieros	50
2.39. Exposiciones intersectoriales. Títulos de deuda por sector de contrapartida. Operaciones financieras y balances	51
2.39. Exposiciones intersectoriales. Títulos de deuda por sector de contrapartida. Operaciones financieras y balances (continuación)	52
2.40. Exposiciones intersectoriales. Préstamos por sector de contrapartida. Operaciones financieras y balances financieros	53
2.40. Exposiciones intersectoriales. Préstamos por sector de contrapartida. Operaciones financieras y balances financieros (continuación)	54
2.41. Exposiciones intersectoriales. Participaciones emitidas por fondos de inversión del mercado monetario. Operaciones financieras y balances	55
2.42. Exposiciones intersectoriales. Participaciones emitidas por fondos de inversión distintas del mercado monetario. Operaciones financieras y balances	56
<b>CAPÍTULO 3: INDICADORES SECTORIALES</b>	<b>57</b>

3.1. Índices de producción industrial	58
3.2. Índices de producción y ventas industriales - Sofofa	59
3.3. Índices de producción minera	60
3.4. Producción y exportaciones de cobre	60
3.5. Venta de viviendas	61
3.6. Número de viviendas y superficie autorizada en obras nuevas, total país	61
3.7. Indicadores de la actividad de la construcción	62
3.8. Índice general de ventas de supermercados	63
3.9. Estadísticas de comercio	63
<b>CAPÍTULO 4: SECTOR EXTERNO</b>	<b>64</b>
<b>BALANZA DE PAGOS</b>	<b>65</b>
4.1. Balanza de Pagos	66
4.2. Cuenta Corriente	67
4.2.1. Renta de la inversión (Ingreso Primario)	67
4.2.2. Renta de la inversión (continuación)	68
4.3. Cuenta financiera	69
4.3.1. Inversión directa	70
4.3.2. Inversión de cartera	71
4.3.3. Otra inversión	71
4.3.4. Por sector institucional, Flujos Netos	72
4.3.5. Por sector institucional, Flujos Netos (continuación)	72
4.3.6. Por sector institucional, Gobierno General y Banco Central	73
4.3.7. Cuenta financiera de la balanza de pagos, por sector institucional, bancos	73
4.3.8. Por sector institucional, fondos de pensiones	74
4.3.9. Por sector institucional, otras sociedades financieras	75
4.3.10. Por sector institucional, empresas no financieras y hogares	75
<b>POSICION DE INVERSION INTERNACIONAL</b>	<b>76</b>
4.4. Posición de Inversión Internacional, resumen por categoría funcional	77
4.4.1. Posición de inversión internacional, detalle por categoría funcional	78
4.4.2. Posición de Inversión Internacional: Gobierno, Banco Central y Bancos	79
4.4.3. Posición de Inversión Internacional: Fondos de pensiones, Otras sociedades financieras y, Empresas no financieras y hogares	80
4.4.4. Posición de Inversión Internacional, detalle por sector institucional	81
<b>DEUDA EXTERNA</b>	<b>82</b>
4.5. Deuda externa por sector institucional, anual	83



4.5. Deuda externa por sector institucional, mensual	84
4.5.1. Deuda externa por sector público y privado, anual	85
4.5.1. Deuda externa por sector público y privado, mensual	86
4.5.2. Deuda externa por sector acreedor, anual	87
4.5.2. Deuda externa sector acreedor, mensual	88
4.5.3. Deuda externa de corto plazo residual, por sector institucional e instrumento	89
4.5.4. Servicio de la deuda externa, por sector institucional	90
4.5.5. Créditos externos de largo plazo, de Empresas no financieras y hogares, por tasa de interés y plazo	91
<b>COMERCIO EXTERIOR</b>	<b>92</b>
4.6.1. Exportaciones	93
4.6.2. Importaciones	94
4.6.3. Índice de volumen de exportaciones	95
4.6.4. Índice de volumen de importaciones	96
4.6.5. Índice de precios de exportaciones	97
4.6.6. Índice de precios de importaciones	97
4.6.7. Índice de valor de exportaciones	98
4.6.8. Índice de valor de importaciones	98
4.6.9. Exportaciones por países	99
4.6.10. Importaciones por países	99
<b>CAPÍTULO 5: MERCADO LABORAL</b>	<b>100</b>
5.1. Fuerza de trabajo nacional e inactivos	101
5.2. Tasa de desocupación, nacional y por región	102
5.3. Ocupados, por rama de actividad económica	103
5.3. Ocupados, por rama de actividad económica (continuación)	103
5.4. Ocupación, por grupo de ocupación	104
5.5. Empleo en el Gran Santiago	104
5.6. <i>Índice de vacantes (Base de datos)</i>	
5.7. Índices de remuneraciones	105
5.8. <i>Población nacional estimada al 31 de diciembre de cada año, sexo (Base de datos)</i>	
5.9. <i>Tasa brutas natalidad y mortalidad (Base de datos)</i>	
<b>CAPÍTULO 6: PRECIOS</b>	<b>106</b>
6.1. Inflación del índice de precios al consumidor (IPC) y medidas subyacentes, series referenciales, Base (2023=100)	107
6.2. Índice de precios al productor (IPP) por categoría	108
6.3. <i>Índice de precios al consumidor(IPC), variación anual, serie histórica (Base de datos)</i>	

6.4. <i>Índice de precios al consumidor (IPC), por divisiones (Base de datos)</i>	
6.5. Unidades de reajustabilidad	109
6.6. <i>Unidad de fomento (UF) (Base de datos)</i>	
6.7. <i>Índice de valor promedio (IVP)(Base de datos)</i>	
6.8. <i>Unidad Tributaria (Base de datos)</i>	
6.9. Índices de la Bolsa de Comercio de Santiago	110
<b>CAPÍTULO 7: TASAS DE INTERÉS</b>	<b>111</b>
7.1. Tasas de interés de referencia de la política monetaria	112
7.2. <i>Tasas de interés de referencia de la política monetaria (continuación) (Base de datos)</i>	
7.3. Tasas de interés del mercado monetario	113
7.4. Tasas de interés de los instrumentos del Banco Central de Chile y de la Tesorería General de la República, mercado secundario	113
7.5. <i>Tasas de interés de los instrumentos del Banco Central de Chile (Base de datos)</i>	
7.6. Tasas de interés del sistema financiero, por tipo de colocación	114
7.6. Tasas de interés del sistema financiero, por tipo de colocación (continuación)	115
7.7. Tasas de interés del sistema financiero, por tipo de producto.	116
7.8. Tasas de interés del sistema financiero, por plazo	117
7.8. Tasas de interés del sistema financiero, por plazo (continuación)	117
7.9. <i>Tasas de interés del sistema financiero, operaciones de 30 a 89 días (Base de datos)</i>	
7.10. <i>Tasas de interés del sistema financiero, operaciones de 90 días a un año (Base de datos)</i>	
7.11. <i>Tasas de interés del sistema financiero, operaciones de uno a tres años (Base de datos)</i>	
7.12. <i>Tasas de interés del sistema financiero, operaciones de más de tres años (Base de datos)</i>	
<b>CAPÍTULO 8: TIPOS DE CAMBIO</b>	<b>118</b>
8.1. Índices de tipo de cambio y de precios externos, distintas medidas	119
8.2. Tipo de cambio nominal, peso-distintas monedas extranjeras, promedios mensuales y anuales	120
8.3. Paridades de monedas extranjeras, promedios mensuales y anuales	121
8.4. <i>Tipo de cambio nominal, diario y mensual (Base de datos)</i>	
<b>CAPÍTULO 9: ESTADÍSTICAS MONETARIAS Y FINANCIERAS</b>	<b>122</b>
<b>AGREGADOS MONETARIOS</b>	<b>123</b>
9.1.1. Base monetaria y agregados monetarios privados	124
9.1.1. Base monetaria y agregados monetarios privados (continuación)	125
9.1.2. Agregados monetarios reales desestacionalizados	126
9.1.2. Agregados monetarios reales desestacionalizados (continuación)	126



9.1.3. *Dinero y depósitos a plazo del sector público (Base de datos)*

9.1.4. *Monedas en circulación (Base de datos)*

9.1.5. *Billetes en circulación (Base de datos)*

## **DEPÓSITOS Y COLOCACIONES 127**

9.2.1. Colocaciones por tipo de deudor 128

9.2.2. Colocaciones según plazo y reajustabilidad, saldos 129

9.2.3. Depósitos y captaciones en moneda nacional 130

9.2.4. Depósitos en moneda extranjera 130

9.2.5. *Depósitos y colocaciones, sectores privado y público no financieros (Base de datos)*

9.2.6. *Colocaciones en moneda nacional (Base de datos)*

9.2.7. *Colocaciones en moneda extranjera (Base de datos)*

9.2.8. *Colocaciones en moneda nacional, promedios por sector y por reajustabilidad (Base de datos)*

9.2.9. *Colocaciones en moneda nacional, saldos por sector y por reajustabilidad (Base de datos)*

9.2.10. *Colocaciones en moneda extranjera, promedios por sector y por plazo (Base de datos)*

9.2.11. *Colocaciones en moneda extranjera, saldos por sector y por plazo (Base de datos)*

9.2.12. *Inversiones financieras en moneda nacional (Base de datos)*

9.2.13. *Inversiones financieras en moneda extranjera (Base de datos)*

## **PANORAMAS FINANCIEROS 131**

9.3.1. Activos y pasivos del Banco Central de Chile 132

9.3.2. Activos y pasivos del Banco Central de Chile, bancos comerciales y sociedades financieras 133

9.3.3. Activos y pasivos de bancos comerciales y sociedades financieras 133

9.3.4. Balance del Banco Central: Saldos por posición 134

9.3.5. Posiciones denominadas en moneda extranjera del balance del Banco Central 135

9.3.6. Activos de reservas internacionales: Contrapartida de las variaciones, detalle por sector y tipo de operación 136

9.3.7. Base monetaria: Contrapartida de las variaciones 137

9.3.8. *Activos de reserva (Base de datos)*

9.3.9. Activos de reserva por monedas, anual 138

9.3.10. *Posición del balance del Banco Central: Variación de saldos (Base de datos)*

9.3.11. *Variación de la posición denominada en moneda extranjera del Banco Central (Base de datos)*

9.3.12. *Activos de reservas internacionales: Contrapartida de las variaciones, apertura por sector y operaciones (Base de datos)*

9.3.13. Liquidez en moneda extranjera del Banco Central y Gobierno Central 140

9.3.13. Liquidez en moneda extranjera del Banco Central y Gobierno Central (continuación) 140

9.3.14. Liquidez del sistema financiero	141
9.3.15. <i>Título de deuda vigente del Banco Central de Chile (Base de datos)</i>	
<b>CAPÍTULO 10: FINANZAS PÚBLICAS</b>	<b>142</b>
10.1. Estado de operaciones del Gobierno Central Presupuestario, mensual	143
10.2. Estado de operaciones del Gobierno Central Total, trimestral	144
<b>CAPÍTULO 11: ECONOMÍA INTERNACIONAL</b>	<b>145</b>
11.1. Crecimiento del producto interno bruto de las principales economías	146
11.2. Índices de precios al consumidor en Estados Unidos, Zona Euro y Japón	147
11.3. Índices de precios al consumidor en América Latina, Europa emergente y Asia emergente	147
11.4. Precios de productos básicos	148
11.5. Precios de productos básicos alimentos	148
11.6. Índices de bolsas externas	149
11.7. Tasas de interés externas	150
11.8. Spreads soberanos: EMBI global spread	150
<b>CAPÍTULO 12: EXPECTATIVAS ECONÓMICAS</b>	<b>151</b>
12.1. Encuesta de expectativas económicas, mensual, distintos indicadores (BCCh)	152
12.2. Encuesta de operadores financieros	153
12.3. Expectativas de inflación (mercado secundario)	154
12.4. Indicador mensual de confianza empresarial(UAI-Icare)	154
12.5. Expectativas económicas, trimestral, distintos indicadores (UCh)	155
12.6. Expectativas económicas, trimestral, síntesis de los resultados (UCh)	155
12.7. Índice de percepción de la economía, por componentes (Ipec)	156
<b>Notas del Boletín Estadístico</b>	<b>157</b>



## CONTENIDO Y NATURALEZA

---

La selección y presentación de la información estadística que se incluye en el Boletín Mensual del Banco Central de Chile se presenta de acuerdo con las siguientes orientaciones básicas.

### Contenido

La información estadística se ordena en doce capítulos, que facilitan el análisis macroeconómico de la economía chilena. El primer capítulo presenta un resumen de las principales estadísticas de relevancia para Chile, en tanto que los restantes capítulos se concentran en indicadores de la economía nacional e internacional.

### Fuentes

La publicación contiene información estadística tanto de fuentes externas —lo que se indica en cada cuadro— como de información elaborada por el propio Banco Central, en cuyo caso no se especifica la fuente. Respecto de las fuentes externas, se privilegia el uso de las fuentes oficiales originales.

### Cobertura temporal

En general, los cuadros presentan cifras anuales para los últimos cuatro años calendario y aperturas trimestrales o mensuales para los últimos dos años.

### Frecuencia de la información

La frecuencia de los indicadores publicados es mensual, trimestral y/o anual. Ello significa que la publicación de indicadores trimestrales y/o anuales se realizará en aquellas ediciones del Boletín Mensual, para las cuales se tenga disponibilidad de nueva información bajo tal frecuencia. Se exceptúan de lo anterior, los indicadores de cuentas nacionales y de balanza de pagos, los que se presentan mensualmente.

### Referencia temporal de indicadores de saldos

Los saldos están referidos a fines del período que corresponda, con excepción de aquellos indicadores para los que se señale en forma específica otra referencia temporal.

**Integración a la web**

La información contenida en el Boletín Mensual se publica en forma electrónica en la página web del Banco Central ([www.bcentral.cl](http://www.bcentral.cl)). Asimismo, las series estadísticas pueden ser consultadas para períodos más extensos en la Base de Datos Estadísticos del Banco Central, disponible también en la página web.



## Siglas, abreviaturas y signos utilizados

<b>Ahp:</b>	Depósitos de ahorro a plazo
<b>Ahv:</b>	Depósitos de ahorro a la vista
<b>BCD:</b>	Bonos reajustables en dólares licitados por el BCCh
<b>BCP:</b>	Bonos en pesos licitados por el BCCh
<b>BCU:</b>	Bonos en UF licitados por el BCCh
<b>BML:</b>	Bolsa de metales de Londres
<b>BTP:</b>	Bonos en pesos licitados por la Tesorería General de la República
<b>BTU:</b>	Bonos en UF licitados por la Tesorería General de República
<b>C:</b>	Circulante
<b>CAC:</b>	Cooperativas de ahorro y crédito
<b>CDEC:</b>	Centro de despacho económico de carga
<b>CIF:</b>	Acrónimo del término en inglés Cost, Insurance and Freight, «Coste, seguro y flete, puerto de destino convenido»)
<b>D1:</b>	Depósitos en cuenta corriente del sector privado no financiero netos de encaje
<b>D1A:</b>	D1 + Ahv + otros depósitos a la vista del sector privado no financiero netos de canje, descontados de este último los documentos depositados
<b>DEG:</b>	Derecho especial de giro
<b>Dg:</b>	Dinero del sector público no financiero neto de encaje
<b>Dp:</b>	Depósitos a plazo del sector privado
<b>Dpg:</b>	Depósitos a plazo del sector público no financiero
<b>Dv:</b>	Depósitos a la vista distintos de cuentas corrientes
<b>EMBI:</b>	Emerging Markets Bond Index
<b>FCC:</b>	Fondo de compensación de los ingresos del cobre
<b>FEPCDP:</b>	Fondo de estabilización de precios de los combustibles derivados del petróleo
<b>FM:</b>	Fondos mutuos
<b>FOB:</b>	Acrónimo del término en inglés "Free on Board", "franco a bordo, puerto de carga convenido"
<b>FP:</b>	Fondos de pensiones
<b>GWH:</b>	Giga Wattios-hora ( $10^9$ Wh, unidad de energía)
<b>ICARE:</b>	Instituto Chileno de administración racional de empresas
<b>IGPA:</b>	Índice general de precios de acciones
<b>IMACEC:</b>	Indicador mensual de actividad económica
<b>INE:</b>	Instituto Nacional de Estadísticas
<b>INTER-10:</b>	Agrupación de las 10 principales acciones pertenecientes al IPSA que cotizan ADR en el exterior
<b>IPC:</b>	Índice de precios al consumidor
<b>IPCN:</b>	Índice de precios al consumidor de no transables
<b>IPCT:</b>	Índice de precios al consumidor de transables
<b>IPCX:</b>	Índice de precios al consumidor excluyendo los precios de combustibles y frutas y verduras frescas
<b>IPCX1:</b>	IPCX descontados los precios de carnes y pescados frescos, tarifas reguladas, precios indexados y servicios financieros
<b>IPE:</b>	Índice de precios externos relevantes para Chile

<b>IPE-5:</b>	IPE considerando los índices de precio de Canadá, Estados Unidos, Japón, Reino Unido y Zona Euro
<b>IPEC:</b>	Índice de percepción de la economía
<b>IPSA:</b>	Índice de precios selectivo de acciones
<b>IPSFL:</b>	Instituciones privadas sin fines de lucro
<b>IVA:</b>	Impuesto al valor agregado
<b>M1:</b>	$C + D1 + Dv + Ahv$
<b>M2:</b>	M1 + Dp + Ahp + Cuotas de FM con inversiones en instrumentos de deuda con duración de hasta un año (sector privado no financiero) + Captaciones de Cooperativas de Ahorro y Crédito - Inv. de FM en M2 - Inv. de CAC en M2"
<b>M3:</b>	M2 + Depósitos en moneda extranjera del sector privado + Documentos del BCCh + Bonos de Tesorería + Letras de Crédito + Resto de cuotas de FM + Cuotas de ahorro voluntario de AFP - Inversión de FM en M3 - Inversión de AFP en M3"
<b>MCF:</b>	Mercado cambiario formal
<b>PDBC:</b>	Pagarés descontables en pesos licitados por el BCCh
<b>PIB:</b>	Producto Interno Bruto
<b>PPC:</b>	Poder paridad de compra
<b>PRBC:</b>	Pagarés reajustables en UF licitados por el BCCh
<b>PRC:</b>	Pagarés reajustables con pago de cupones licitados por el BCCh en UF
<b>PRD:</b>	Pagarés licitados por el BCCh, reajustables en dólares
<b>SOFOFA:</b>	Sociedad de Fomento Fabril
<b>TCM:</b>	Tipo de cambio multilateral
<b>TCM-5:</b>	TCM considerando las monedas de Canadá, Estados Unidos, Japón, Reino Unido y Zona Euro
<b>TCR:</b>	Tipo de cambio real
<b>TCR-5:</b>	TCR considerando las monedas de Canadá, Estados Unidos, Japón, Reino Unido y Zona Euro
<b>TPM:</b>	Tasa de política monetaria
<b>UAI:</b>	Universidad Adolfo Ibáñez
<b>UCh:</b>	Universidad de Chile
<b>UF:</b>	Unidad de fomento
<b>WTI:</b>	West Texas Intermediate

#### Signos

<b>0,0:</b>	Cantidad inferior a la mitad del último dígito indicado en la serie
<b>--:</b>	Inexistencia del fenómeno considerado o carencia de significado

Palabras	Abreviación
instrumentos	instrum.
inversión	invers.
extranjera	extranj.
externa	ext.
correspondiente	correspon.



<b>intereses</b>	inter.
<b>sociedades</b>	soc.
<b>instituciones sin fines de lucro</b>	ISFL
<b>mercado</b>	mcdo.
<b>transacciones</b>	transac.
<b>patrimonio</b>	patrim.
<b>producción</b>	produc.
<b>adquisición</b>	adquisic.
<b>endeudamiento</b>	endeud.
<b>financieros</b>	financ.
<b>especiales</b>	espec.
<b>situación</b>	situac.
<b>no bancarias</b>	n/bancarias
<b>no financieros</b>	n/financ.
<b>préstamo</b>	prést.
<b>empresas</b>	empr.
<b>devengados</b>	deveng.
<b>variación</b>	variac.
<b>porcentual</b>	porcent.
<b>documentos</b>	dctos.
<b>afectan</b>	afect.
<b>bienes y servicios</b>	Bs. y Ss.
<b>rezagados</b>	rezag.
<b>institucional</b>	inst.
<b>Estados Unidos</b>	EE.UU



# I. PRINCIPALES ESTADÍSTICAS MACROECONÓMICAS\*

\*Para consultas sobre esta información dirigirse a: [contacto\\_bde@bcentral.cl](mailto:contacto_bde@bcentral.cl)



**CUADRO 1.1**  
**Series trimestrales (1)**

	2023	2024	2024			
			I	II	III	IV
<b>Actividad</b>						
PIB (millones de US\$, últimos 12 meses)	335.885	330.140	331.026	325.560	326.228	330.140
Población (millones de personas)	20,0	20,1	--	--	--	--
PIB per cápita (US\$)	16.833	--	--	--	--	--
PIB per cápita PPC (US\$, FMI)	32.204	33.574	--	--	--	--
PIB	0,5	2,6	3,3	1,2	2,0	4,0
PIB (desestacionalizado)	0,6	2,4	2,7	1,7	2,2	3,1
Demanda interna	-3,7	1,3	2,7	-1,5	-0,2	4,3
Consumo	-3,5	1,4	1,5	0,9	2,2	1,2
Formación bruta de capital fijo	-0,1	-1,4	-4,5	-4,0	-0,8	3,3
Formación bruta de capital fijo (% PIB, últimos 12 meses)	24,1	23,2	23,7	23,3	23,2	23,2
Exportación de bienes y servicios	0,1	6,6	4,0	6,0	7,3	9,2
Importación de bienes y servicios	-10,9	2,5	1,0	-2,7	1,2	10,2
Términos de intercambio	1,9	4,4	1,3	3,7	7,1	5,9
<b>Sector Externo</b>						
Cuenta corriente (% PIB, últimos 12 meses)	-3,2	-1,5	-3,0	-2,7	-1,7	-1,5
Exportación de bienes (millones de US\$, fob)(2)	92.973	99.165	25.550	23.965	23.971	25.679
Exportación de bienes (volumen)	-1,2	5,3	2,8	4,9	5,8	7,6
Mineras	-1,4	4,7	2,4	5,6	8,0	2,8
Cobre	-1,3	4,0	0,3	4,0	8,4	3,5
Industriales	-0,3	3,6	-1,9	4,3	4,1	7,6
Agrícolas	-3,7	17,0	5,5	8,2	4,9	73,5
Importación de bienes (millones de US\$, fob)	79.164	78.133	18.615	18.704	19.891	20.923
Importación de bienes (volumen)(3)	-12,4	2,9	1,4	-2,6	1,4	11,3
Consumo	-21,0	6,1	9,0	-0,3	3,3	12,6
Intermedios no combustibles	-10,3	5,9	6,9	1,1	2,4	13,0
Combustibles y lubricantes	-6,2	-0,7	-3,6	-2,2	1,0	2,3
Capital	-10,5	-3,1	-10,8	-11,9	-3,2	14,3
RIN (% PIB, últimos 12 meses) (4)	14,5	14,1	15,6	14,2	13,5	14,1
Reservas internacionales (millones de US\$)	46.353	44.421	45.716	44.063	45.629	44.421
Deuda externa total (% PIB, últimos 12 meses)	76,5	78,0	82,7	78,8	75,7	78,0
Deuda externa total (millones de US\$)	243.695	244.965	243.037	244.719	255.327	244.965
Posición de inversión internacional (% PIB)	-19,7	-18,0	-17,4	-18,1	-17,9	-18,0
<b>Cuentas Fiscales</b>						
Balance total Gobierno Central (% PIB, últimos 12 meses)	-1,2	-0,3	-0,8	-0,6	-1,2	-0,3
Deuda bruta Gobierno Central (% PIB)	39,4	--	41,6	41,6	42,4	--
Deuda neta Gobierno Central (% PIB)	23,2	--	24,5	25,0	26,9	--
Deuda bruta Banco Central (% PIB)	20,8	--	20,6	13,1	10,0	--
Deuda neta Banco Central (% PIB)	-2,4	--	-4,4	-5,0	-4,0	--
Deuda bruta consolidada (% PIB)	60,2	--	62,2	54,7	52,0	--
Deuda neta consolidada (% PIB)	20,8	--	20,1	20,0	23,0	--
Deuda bruta empresas públicas (% PIB)	10,1	--	11,4	11,0	10,2	--
Deuda neta empresas públicas (% PIB)	9,0	--	10,0	9,6	9,1	--
<b>Condiciones Externas</b>						
PIB mundial PPC	3,5	--	3,5	3,2	3,1	--
PIB socios comerciales	3,5	--	3,9	3,1	2,9	--

Fuente: Comité de Inversiones Extranjeras, Banco Central de Chile, Instituto Nacional de Estadísticas, Dirección de Presupuestos del Ministerio de Hacienda, Bloomberg y FMI.



## CUADRO 1.2

### Series mensuales (1)

	2023	2024	2024 III	IV	2024 Dic	2025 Ene	Feb	Mar
<b>Actividad y Empleo</b>								
Imacec	0,5	2,6	2,0	4,0	6,8	2,3	-0,1	--
Imacec Desestacionalizado	0,6	2,4	1,5	0,4	0,7	0,2	-0,5	--
Velocidad de expansión (*)	--	--	1,5	0,4	0,4	0,7	0,8	--
Producción Manufacturera (INE)	--	--	--	--	--	--	--	--
Producción minera (INE)	--	--	--	--	--	--	--	--
Generación de energía eléctrica	0,5	2,3	0,3	0,5	1,8	-1,0	--	--
Ventas del comercio (INE)	--	--	--	--	--	--	--	--
Ventas del comercio (CNC)	-8,6	--	--	--	--	--	--	--
Venta de autos nuevos (ANAC)	-26,5	-3,7	3,0	3,7	3,2	2,9	-6,3	--
Venta de viviendas nuevas, nacional (CChC)	10,3	--	-18,1	--	--	--	--	--
Venta de viviendas nuevas, Gran Santiago (CChC)	23,7	-8,0	-15,3	10,5	--	--	--	--
Fuerza de trabajo (2)	3,6	0,5	2,2	0,5	0,5	0,8	0,8	--
Empleo (2)	2,9	0,9	2,4	0,9	0,9	1,3	0,9	--
Tasa de desempleo	8,5	8,1	8,7	8,1	8,1	8,0	8,4	--
<b>Precios</b>								
IPC (a/a) (3)	--	--	--	--	4,5	4,9	4,7	--
IPC (m/m) (3)	--	--	--	--	-0,2	1,1	0,4	--
Costo de la mano de obra (nominal; a/a) (4)	9,4	--	--	--	--	--	--	--
<b>Tipo de cambio</b>								
Tipo de cambio nominal (\$/US\$)	839,1	943,6	931,6	961,6	982,3	1.000,8	956,6	932,6
Tipo de cambio nominal (1)	-3,8	12,5	9,6	7,3	12,3	10,2	-0,7	-3,7
Tipo de cambio nominal multilateral (1)	-8,3	4,5	2,5	0,6	4,4	4,1	-4,9	-7,3
Tipo de cambio real (1986=100)	98,7	105,7	104,5	105,8	107,1	108,1	104,0	--
Tipo de cambio real (1)	-10,8	7,1	5,4	2,9	6,4	4,7	-4,9	--
<b>Sector Externo</b>								
Reservas internacionales netas (millones de US\$)	46.353	44.421	45.629	44.421	44.421	44.490	44.869	45.066
Exportación de bienes (millones de US\$, fob)(5)	92.973	99.165	23.971	25.679	9.511	10.431	7.956	--
Exportación de bienes (fob)	-5,6	6,7	11,7	11,0	19,0	10,7	0,5	--
Mineras (fob)	-8,7	10,1	19,1	7,9	8,2	14,5	3,5	--
Cobre (fob)	-2,7	16,7	25,1	12,8	11,7	17,0	7,5	--
Industriales (fob)	-3,8	-2,3	1,5	8,3	17,0	1,8	2,3	--
Agrícolas(fob)	11,2	25,0	11,1	58,3	92,1	14,7	-14,0	--
Importación de bienes (millones de US\$, fob)	79.164	78.133	19.891	20.923	7.215	7.054	6.325	6.784
Importación de bienes (fob)	-16,6	-1,3	-2,1	6,8	17,0	8,4	5,4	11,1
Consumo (cif)	-22,8	3,9	2,0	11,5	18,7	12,9	7,0	17,5
Durables (cif)	-26,6	3,6	2,2	8,7	13,1	9,9	4,5	31,8
Intermedios no combustibles (cif)	-16,7	1,5	1,6	12,8	14,4	8,2	12,1	14,9
Combustibles y lubricantes (cif)	-21,6	-10,8	-9,1	-17,4	2,3	-3,6	-19,6	-6,1
Capital (cif)	-12,9	-3,3	-2,8	15,7	32,3	17,7	23,9	11,7
<b>Indicadores Financieros</b>								
Tasa de Interés de Política Monetaria (%)	10,5	6,2	5,7	5,3	5,2	5,0	5,0	5,0
BCU 5 años	2,9	2,4	2,4	2,3	2,4	2,6	2,5	2,5
BCU 10 años	2,2	2,6	2,6	2,3	2,4	2,6	2,5	2,6
BCP 5 años	5,8	5,5	5,5	5,5	5,6	6,0	6,1	5,8
BCP 10 años	5,6	5,8	5,8	5,7	5,8	6,0	6,0	5,8
M1 (nominal, promedio)	-2,8	--	2,8	--	--	--	--	--
M2 (nominal, promedio)	6,9	--	5,4	--	--	--	--	--
M3 (nominal, promedio)	6,1	--	8,9	--	--	--	--	--
IPSA	17,8	8,3	11,3	8,3	8,3	20,3	13,7	15,1
IPSA (01/01/2003=1.000)	6.197,8	6.710,0	6.490,6	6.710,0	6.710,0	7.199,6	7.332,1	7.648,6
Colocaciones reales totales (saldos)	-1,1	0,4	-2,2	0,4	0,4	-0,8	-1,4	--
Colocaciones reales de consumo (saldos)	-0,3	-2,5	-2,6	-2,5	-2,5	-2,9	-2,5	--
Colocaciones reales de vivienda (saldos)	3,3	1,6	2,5	1,6	1,6	1,2	1,6	--
Colocaciones reales comerciales (saldos)	-4,6	-1,3	-4,8	-1,3	-1,3	-2,4	-2,9	--
<b>Condiciones Externas</b>								
Precio del cobre (US\$ / lb, BML)	3,8	4,1	4,2	4,2	4,0	4,1	4,2	4,4
Precio del petróleo (US\$ / barril, WT1 )	77,7	75,8	75,2	70,4	69,8	75,1	71,3	68,0
Spread EMBI Chile (puntos base)	--	--	--	--	118,1	121,6	125,6	127,8
Bono del gobierno de EE.UU. a diez años (promedio, %)	4,0	4,2	4,0	4,3	4,4	4,6	4,5	4,3

Fuente: Banco Central de Chile, Instituto Nacional de Estadísticas, Dirección de Presupuestos del Ministerio de Hacienda, CNC(Cámara Nacional de Comercio), CChC (Cámara Chilena de la Construcción), Anac (Asociación Nacional Automotriz de Chile), Bolsa de Comercio de Santiago, Bloomberg.

## II. CUENTAS NACIONALES\*

\*Para consultas sobre esta información dirigirse a: [cuentasnacionales@bcentral.cl](mailto:cuentasnacionales@bcentral.cl)

## **PIB, Ingreso y Gasto**



## CUADRO 2.1 Indicador mensual de actividad económica (Imacec) (1)

Volumen a precios del año anterior encadenado (Variación porcentual respecto de igual período del año anterior)

	Imacec a costo de factores (5)							Impuesto a los productos (7)	Imacec	Imacec no minero (6)
	Producción de bienes				Comercio	Servicios (4)	Total			
	Minería (2)	Industria	Resto de bienes (3)	Total						
2021	-4,5	5,7	3,9	1,5	22,2	14,1	10,2	21,7	11,3	13,4
2022	-6,4	-2,5	2,7	-2,3	-3,3	7,3	2,4	-0,3	2,2	3,6
2023	0,0	3,0	3,0	1,8	-1,5	1,6	1,4	-6,8	0,5	0,6
2024	5,2	2,7	3,2	3,7	5,1	2,0	2,9	0,1	2,6	2,3
2023 Mar	-11,0	0,6	-0,1	-3,9	0,4	1,1	-0,9	-8,7	-1,7	-0,3
Abr	1,4	2,6	1,0	1,7	-2,7	0,5	0,5	-7,3	-0,3	-0,4
May	-8,4	4,8	2,8	-0,9	-0,2	1,6	0,4	-6,5	-0,3	1,0
Jun	0,9	1,7	5,9	3,0	-3,8	0,9	1,1	-7,1	0,2	0,1
Jul	4,9	2,8	7,6	5,4	-1,5	4,9	4,5	-7,6	3,2	2,9
Ago	4,5	1,8	7,2	4,9	-0,8	-0,4	1,4	-7,9	0,4	-0,2
Sep	10,9	0,7	8,0	7,4	-3,9	-1,7	1,3	-4,6	0,7	-0,9
Oct	-3,6	7,4	5,2	2,2	0,3	3,4	2,6	-5,7	1,8	2,6
Nov	1,3	5,6	3,9	3,3	1,0	1,9	2,3	-4,7	1,6	1,6
Dic	-3,7	-2,5	0,3	-2,4	-2,2	2,7	0,2	-2,6	-0,1	0,5
2024 Ene	-1,4	3,2	4,8	2,8	9,1	3,3	3,5	0,2	3,2	3,9
Feb	11,3	3,5	6,2	8,3	7,0	4,5	6,0	1,3	5,5	4,6
Mar	9,4	-4,0	2,8	3,9	-1,4	1,1	1,9	-1,0	1,6	0,3
Abr	-1,5	5,6	4,5	3,3	9,7	3,9	4,4	-0,0	4,0	4,3
May	3,7	-2,5	2,8	1,5	-0,0	-0,0	0,7	-2,7	0,4	-0,3
Jun	5,0	-1,4	0,9	0,9	3,6	-2,6	-0,6	-0,9	-0,7	-1,3
Jul	4,6	8,0	-0,5	3,0	4,6	4,9	4,2	2,2	4,0	4,2
Ago	9,0	3,3	-2,9	2,4	2,8	1,3	1,9	1,7	1,9	1,1
Sep	0,6	0,4	-4,7	-2,5	3,2	1,7	0,3	-0,8	0,2	0,6
Oct	4,3	4,2	0,3	2,0	6,8	2,5	2,8	1,1	2,6	2,7
Nov	2,9	2,3	4,4	3,1	4,7	1,7	2,5	0,8	2,3	2,3
Dic	14,5	10,9	14,5	14,3	10,8	2,2	7,5	0,0	6,8	5,9
2025 Ene	-0,9	6,4	1,1	1,8	8,7	1,3	2,2	2,9	2,3	2,8
Feb	-7,4	1,7	2,3	-0,9	3,5	0,5	0,3	-3,7	-0,1	0,9

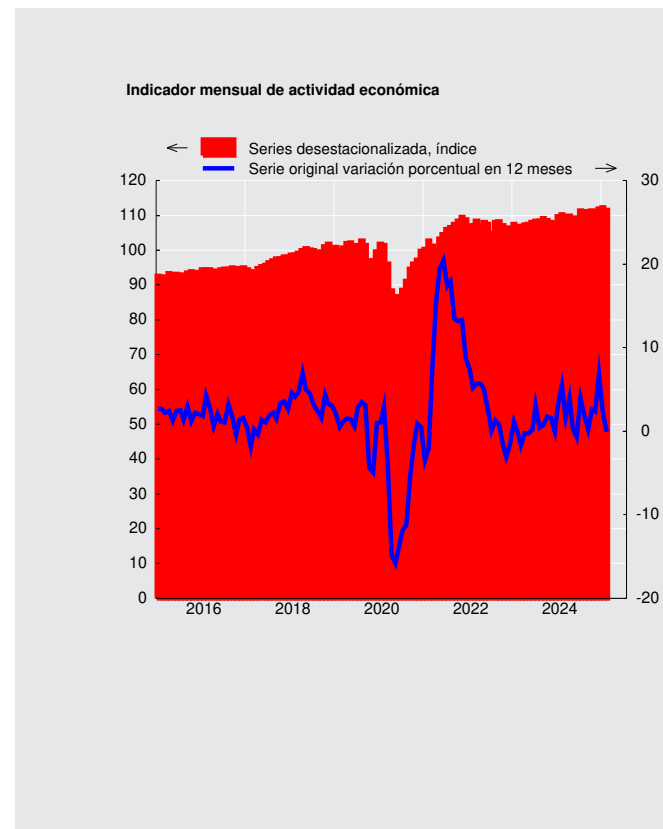



## CUADRO 2.2 Indicador mensual de actividad económica (Imacec), desestacionalizada (1)

Volumen a precios del año anterior encadenado (Variación porcentual respecto al periodo anterior)

	Imacec a costo de factores (5)							Impuesto a los productos (7)	Imacec	Imacec no minero (6)
	Producción de bienes				Comercio	Servicios (4)	Total			
	Minería (2)	Industria	Resto de bienes (3)	Total						
2021	-4,1	6,1	4,1	1,8	22,9	14,1	10,4	22,3	11,5	13,6
2022	-6,6	-2,3	2,8	-2,3	-3,4	7,4	2,4	-0,0	2,2	3,6
2023	0,0	3,4	3,1	2,0	-1,0	1,7	1,5	-6,9	0,6	0,7
2024	4,7	2,4	3,1	3,4	4,4	1,9	2,7	-0,1	2,4	2,2
2023 Mar	-1,9	-1,4	0,7	-0,9	0,2	1,1	0,3	-1,0	0,1	0,4
Abr	6,5	1,5	-3,0	1,8	-1,8	-0,5	0,3	0,6	0,3	-0,6
May	-3,8	-0,9	1,2	-1,4	1,1	1,7	0,5	-1,2	0,3	0,9
Jun	3,6	-0,8	3,5	2,3	-0,6	-0,7	0,5	-0,3	0,4	-0,1
Jul	0,3	-1,0	2,9	0,8	1,9	-0,1	0,4	-0,4	0,4	0,4
Ago	-0,9	0,3	1,2	0,2	0,1	-0,3	-0,1	0,2	-0,1	0,1
Sep	5,5	1,6	1,4	3,0	-0,6	-0,3	1,0	-0,6	0,8	0,1
Oct	-5,3	1,7	-3,3	-2,7	-0,6	1,0	-0,6	0,4	-0,5	0,2
Nov	-0,6	-1,8	-0,9	-1,0	-0,1	-0,0	-0,4	-1,0	-0,5	-0,4
Dic	-5,0	-1,9	0,4	-2,3	0,9	0,8	-0,4	-1,1	-0,5	0,2
2024 Ene	7,7	0,9	0,7	3,3	2,0	0,8	1,9	2,8	2,0	1,2
Feb	2,0	1,9	0,3	1,3	0,3	0,1	0,6	-0,7	0,4	0,3
Mar	-0,1	-0,4	-0,5	-0,3	0,7	-1,0	-0,6	0,9	-0,4	-0,5
Abr	-3,7	1,1	-0,6	-1,1	-0,1	1,2	0,2	0,2	0,2	0,7
May	2,0	-1,8	0,2	0,2	-0,5	-1,3	-0,7	-2,4	-0,9	-1,2
Jun	3,5	0,7	1,2	1,8	0,5	-0,8	0,3	0,9	0,3	-0,0
Jul	0,1	3,8	1,0	1,5	0,5	2,1	1,7	2,8	1,8	2,0
Ago	2,8	-0,3	-0,1	0,8	0,8	-1,0	-0,1	-0,6	-0,2	-0,5
Sep	-2,5	-1,0	-0,4	-1,3	-0,3	0,3	-0,3	-2,1	-0,5	-0,3
Oct	-1,2	-0,7	0,8	-0,3	-0,5	1,3	0,5	1,1	0,6	0,8
Nov	-1,6	1,5	0,7	0,2	1,6	-0,5	-0,0	-0,4	-0,1	0,1
Dic	5,2	0,8	1,7	2,6	1,1	-0,2	1,0	-1,8	0,7	0,2
2025 Ene	-7,1	0,3	-2,6	-3,4	4,6	1,1	-0,3	5,2	0,2	1,2
Feb	-1,5	0,3	2,1	0,4	-2,2	-0,2	-0,2	-3,6	-0,5	-0,4



### CUADRO 2.3 Producto interno bruto (PIB), trimestral, volumen a precios del año anterior encadenado (1)

(Miles de millones de pesos encadenados) (2)

	PIB total	Variación porcentual respecto de igual período del año anterior	PIB desestacionalizado (3)	Variación porcentual respecto del período anterior
2021	199.170	11,3	198.816	11,5
2022	203.460	2,2	203.138	2,2
2023	204.521	0,5	204.413	0,6
2024	209.929	2,6	209.376	2,4
2023 I	49.969	-0,3	50.721	0,4
II	50.729	-0,1	50.980	0,5
III	50.075	1,4	51.480	1,0
IV	53.747	1,1	51.232	-0,5
2024 I	51.630	3,3	52.080	1,7
II	51.348	1,2	51.860	-0,4
III	51.073	2,0	52.623	1,5
IV	55.879	4,0	52.814	0,4

#### Producto interno bruto (variación porcentual)

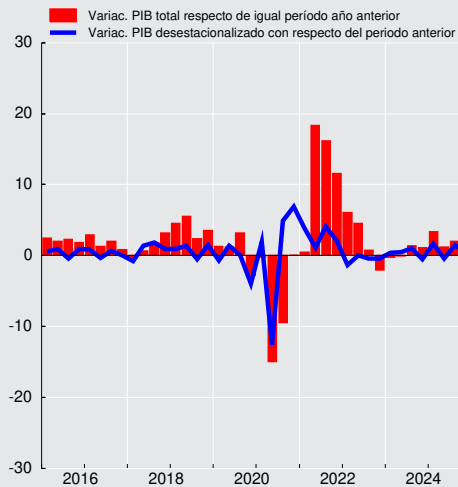



**CUADRO 2.4**  
**Gasto del producto interno bruto, trimestral, precios corrientes (1)**  
(Miles de millones de pesos)

	2023				2024			
	I	II	III	IV	I	II	III	IV
<b>Demanda interna</b>	66.589	68.798	69.562	74.380	72.044	72.398	73.819	82.192
Consumo total	50.528	52.794	52.550	57.608	53.973	56.459	56.128	61.471
Consumo de hogares e IPSFL (2)	40.634	42.061	42.030	45.633	42.822	44.641	44.610	49.004
Bienes durables	3.264	3.110	2.993	3.433	3.084	3.274	3.236	3.859
Bienes no durables	18.167	18.013	18.042	20.316	19.082	18.846	19.133	21.408
Servicios	19.202	20.938	20.995	21.885	20.656	22.521	22.241	23.738
Consumo de Gobierno	9.895	10.733	10.520	11.974	11.151	11.818	11.518	12.467
Variación de existencias	-832	-482	82	-1.253	537	-1.480	-481	647
Formación bruta de capital fijo	16.893	16.486	16.929	18.025	17.534	17.419	18.172	20.074
Construcción y otras obras	10.428	9.975	10.464	11.169	11.163	10.713	11.176	12.139
Maquinaria y equipos	6.464	6.512	6.465	6.856	6.371	6.706	6.997	7.935
Exportación de bienes y servicios	23.283	19.915	20.367	23.279	26.930	24.959	25.141	28.063
Exportación de bienes	20.987	18.047	18.270	20.707	24.130	22.417	22.324	24.737
Agropecuario-silvícola-pesca	2.881	1.189	906	1.213	3.974	1.602	1.106	2.102
Minería	10.541	10.094	10.166	12.089	12.578	13.204	13.212	14.031
Cobre	8.469	8.288	8.688	10.399	10.830	11.632	11.858	12.618
Resto	2.072	1.806	1.478	1.691	1.748	1.573	1.354	1.413
Industria	7.565	6.763	7.198	7.404	7.578	7.610	8.006	8.605
Exportación de servicios	2.296	1.869	2.097	2.572	2.800	2.542	2.817	3.325
Importación de bienes y servicios	20.242	20.061	21.737	22.274	22.441	22.265	23.616	25.592
Importación de bienes	17.096	17.024	18.529	18.828	18.875	18.785	20.081	21.739
Agropecuario-silvícola-pesca	390	352	414	367	385	370	432	440
Minería	2.131	1.856	1.840	1.916	2.010	2.027	2.002	1.879
Industria	14.576	14.816	16.276	16.545	16.480	16.389	17.647	19.420
Importación de servicios	3.145	3.037	3.207	3.447	3.566	3.480	3.535	3.853
PIB	69.630	68.652	68.192	75.384	76.534	75.092	75.344	84.662
Tasa de inversión en capital fijo	24,3	24,0	24,8	23,9	22,9	23,2	24,1	23,7
Tasa de inversión total	23,1	23,3	24,9	22,2	23,6	21,2	23,5	24,5

**CUADRO 2.5**  
**Deflactor del gasto del producto interno bruto, trimestral (1)**  
(Variación porcentual respecto de igual periodo del año anterior)

	2023				2024			
	I	II	III	IV	I	II	III	IV
<b>Demanda interna</b>	9,3	7,1	3,4	4,5	5,3	6,9	6,3	5,9
Consumo total	10,2	9,0	6,0	5,5	5,2	6,0	4,5	5,4
Consumo de hogares e IPSFL (2)	10,5	7,9	5,6	5,1	4,7	5,7	5,0	5,3
Bienes durables	3,8	1,8	-0,5	0,4	-0,0	0,3	1,9	2,4
Bienes no durables	14,4	9,3	5,8	5,1	4,2	4,9	4,8	4,1
Servicios	8,5	7,6	6,5	5,9	5,9	7,2	5,8	7,0
Consumo de Gobierno	8,3	13,7	7,5	6,5	6,8	7,4	2,6	6,0
Formación bruta de capital fijo	5,3	1,1	-1,0	0,6	8,7	10,1	8,2	7,8
Construcción y otras obras	7,5	4,5	2,7	2,5	6,7	7,7	8,6	8,5
Maquinaria y equipos	2,0	-3,5	-6,3	-2,2	12,3	13,4	7,5	6,9
Exportación de bienes y servicios	5,7	-9,7	-16,0	-8,3	11,2	18,2	15,0	10,4
Exportación de bienes	5,7	-10,3	-17,3	-9,7	11,6	18,5	15,7	11,0
Agropecuario-silvícola-pesca	14,3	16,1	-5,7	18,5	28,4	27,4	20,6	-0,1
Minería	-1,3	-13,7	-16,2	-11,3	16,5	23,7	20,5	12,7
Cobre	-7,8	-0,6	-6,3	-4,8	27,5	34,9	25,9	17,3
Resto	26,3	-45,3	-47,1	-35,3	-24,5	-25,0	-12,2	-16,7
Industria	11,6	-8,3	-18,7	-10,6	2,0	8,0	6,7	8,2
Exportación de servicios	6,6	-4,2	-2,9	4,2	9,0	15,5	8,7	5,6
Importación de bienes y servicios	2,5	-12,3	-16,5	-8,5	9,7	14,0	7,4	4,3
Importación de bienes	2,1	-14,1	-18,1	-10,1	8,7	13,4	6,8	3,6
Agropecuario-silvícola-pesca	3,6	-11,6	-19,7	-21,9	-4,6	0,3	-5,8	-3,3
Minería	10,9	-25,7	-33,8	-15,8	3,4	9,9	2,6	-7,3
Industria	1,4	-12,8	-15,7	-9,1	9,7	14,2	7,8	5,1
Importación de servicios	5,3	1,6	-5,1	-1,2	16,0	17,2	10,2	8,2
PIB	9,7	8,4	4,7	3,9	6,4	8,1	8,3	8,0



**CUADRO 2.6**  
**Gasto del producto interno bruto, anual, precios corrientes (1)**  
(Miles de millones de pesos)

	2021	2022	2023	2024
<b>Demanda interna</b>	241.553	273.557	279.328	300.453
Consumo total	183.839	205.691	213.480	228.031
Consumo de hogares e IPSFL (2)	148.555	166.954	170.358	181.077
Bienes durables	17.711	16.119	12.800	13.452
Bienes no durables	66.719	74.120	74.538	78.468
Servicios	64.126	76.715	83.020	89.156
Consumo de Gobierno	35.284	38.736	43.122	46.955
Variación de existencias	1.869	408	-2.485	-778
Formación bruta de capital fijo	55.846	67.458	68.333	73.200
Construcción y otras obras	34.018	40.475	42.036	45.190
Maquinaria y equipos	21.828	26.983	26.297	28.010
Exportación de bienes y servicios	76.597	93.669	86.843	105.092
Exportación de bienes	72.018	85.977	78.010	93.607
Agropecuario-silvícola-pesca	5.086	5.714	6.190	8.784
Minería	44.131	48.890	42.890	53.025
Cobre	39.991	38.214	35.843	46.938
Resto	4.140	10.676	7.047	6.087
Industria	22.801	31.373	28.930	31.799
Exportación de servicios	4.579	7.692	8.833	11.485
Importación de bienes y servicios	78.732	104.161	84.314	93.915
Importación de bienes	70.609	91.288	71.478	79.480
Agropecuario-silvícola-pesca	1.517	1.869	1.523	1.627
Minería	6.447	9.308	7.742	7.917
Industria	62.645	80.110	62.213	69.936
Importación de servicios	8.122	12.873	12.836	14.434
<b>PIB</b>	239.418	263.065	281.857	311.631
Tasa de inversión en capital fijo	23,3	25,6	24,2	23,5
Tasa de inversión total	24,1	25,8	23,4	23,2

**CUADRO 2.7**  
**Deflactor del gasto del producto interno bruto, anual (1)**  
(Variación porcentual respecto de igual periodo del año anterior)

	2021	2022	2023	2024
<b>Demanda interna</b>	3,6	10,7	6,0	6,1
Consumo total	2,7	9,2	7,6	5,3
Consumo de hogares e IPSFL (2)	4,5	10,7	7,3	5,2
Bienes durables	6,7	9,2	1,4	1,2
Bienes no durables	6,4	12,9	8,6	4,5
Servicios	2,1	8,8	7,1	6,5
Consumo de Gobierno	-4,1	3,3	9,0	5,7
Formación bruta de capital fijo	6,0	15,5	1,4	8,7
Construcción y otras obras	8,4	13,5	4,2	7,9
Maquinaria y equipos	2,5	18,5	-2,9	10,0
Exportación de bienes y servicios	23,4	21,3	-7,4	13,5
Exportación de bienes	24,5	21,5	-8,2	14,0
Agropecuario-silvícola-pesca	-9,2	6,8	11,7	21,2
Minería	35,9	15,1	-11,0	18,1
Cobre	36,9	0,9	-5,0	25,8
Resto	26,3	132,1	-32,7	-20,0
Industria	15,4	36,7	-7,5	6,1
Exportación de servicios	7,8	19,3	0,4	9,5
Importación de bienes y servicios	10,5	30,6	-9,1	8,7
Importación de bienes	11,7	32,6	-10,5	8,0
Agropecuario-silvícola-pesca	21,9	33,7	-13,7	-3,6
Minería	58,2	73,3	-18,5	1,8
Industria	8,2	29,0	-9,3	9,1
Importación de servicios	1,0	17,9	-0,8	12,8
<b>PIB</b>	6,9	7,6	6,6	7,7

**CUADRO 2.8**
**Gasto del producto interno bruto, trimestral, volumen a precios del año anterior encadenado (1)**

(Miles de millones de pesos encadenados) (2)(3)

	2023				2024			
	I	II	III	IV	I	II	III	IV
<b>Demanda interna</b>	49.781	52.624	52.263	54.541	51.149	51.813	52.165	56.894
Consumo total	38.240	40.917	39.818	42.685	38.812	41.288	40.699	43.198
Consumo de hogares e IPSFL (4)	31.241	31.869	31.404	33.496	31.455	32.006	31.733	34.159
Bienes durables	2.620	2.488	2.390	2.775	2.476	2.610	2.537	3.047
Bienes no durables	13.187	13.107	12.983	14.279	13.295	13.075	13.136	14.453
Servicios	15.515	16.385	16.137	16.521	15.764	16.443	16.165	16.755
Consumo de Gobierno	6.989	9.132	8.472	9.262	7.374	9.365	9.040	9.096
Formación bruta de capital fijo	12.390	12.130	12.085	12.720	11.833	11.644	11.993	13.141
Construcción y otras obras	7.710	7.324	7.594	8.115	7.737	7.301	7.468	8.132
Maquinaria y equipos	4.634	4.736	4.453	4.578	4.068	4.302	4.480	4.959
Exportación de bienes y servicios	13.306	12.432	12.707	13.426	13.845	13.177	13.638	14.656
Exportación de bienes	11.789	11.187	11.380	11.969	12.144	11.730	12.013	12.881
Agropecuario-silvícola-pesca	2.155	904	740	762	2.315	955	749	1.322
Minería	5.586	5.826	5.722	6.326	5.721	6.160	6.170	6.514
Cobre	4.960	5.044	5.037	5.555	4.977	5.245	5.461	5.749
Resto	675	771	714	796	754	895	745	798
Industria	4.482	4.436	4.891	4.781	4.401	4.623	5.097	5.133
Exportación de servicios	1.658	1.332	1.431	1.580	1.854	1.569	1.769	1.935
Importación de bienes y servicios	13.742	14.373	14.924	14.564	13.882	13.989	15.097	16.050
Importación de bienes	11.526	12.220	12.735	12.368	11.703	11.886	12.916	13.783
Agropecuario-silvícola-pesca	223	208	253	220	231	218	280	272
Minería	1.076	1.043	1.018	999	982	1.036	1.080	1.057
Industria	10.074	10.857	11.370	11.061	10.384	10.515	11.436	12.358
Importación de servicios	2.316	2.233	2.265	2.279	2.263	2.184	2.265	2.355
PIB	49.969	50.729	50.075	53.747	51.630	51.348	51.073	55.879
Tasa de inversión en capital fijo	24,8	23,9	24,1	23,7	22,9	22,7	23,5	23,5
Tasa de inversión total	23,1	23,2	24,8	22,2	23,9	20,7	22,5	24,5
Variación de existencias / PIB (5)	-1,1	-1,3	-1,2	-0,9	-0,4	-0,8	-1,0	-0,3

**CUADRO 2.9**
**Variación del gasto del producto interno bruto, trimestral, volumen a precios del año anterior encadenado (1)**

(Variación porcentual respecto de igual período del año anterior)

	2023				2024			
	I	II	III	IV	I	II	III	IV
<b>Demanda interna</b>	-7,7	-3,8	-2,0	-1,4	2,7	-1,5	-0,2	4,3
Consumo total	-5,5	-4,3	-3,0	-1,5	1,5	0,9	2,2	1,2
Consumo de hogares e IPSFL (2)	-7,5	-5,5	-4,4	-2,2	0,7	0,4	1,0	2,0
Bienes durables	-27,6	-28,1	-20,2	-8,9	-5,5	4,9	6,1	9,8
Bienes no durables	-11,3	-7,2	-7,0	-3,9	0,8	-0,2	1,2	1,2
Servicios	1,2	1,1	1,2	0,8	1,6	0,4	0,2	1,4
Consumo de Gobierno	3,8	1,0	2,9	1,4	5,5	2,6	6,7	-1,8
Formación bruta de capital fijo	3,8	2,8	-2,5	-3,8	-4,5	-4,0	-0,8	3,3
Construcción y otras obras	0,7	0,1	-0,9	-1,2	0,3	-0,3	-1,7	0,2
Maquinaria y equipos	8,8	6,8	-4,8	-7,7	-12,2	-9,2	0,6	8,3
Exportación de bienes y servicios	3,7	-1,6	-0,2	-1,2	4,0	6,0	7,3	9,2
Exportación de bienes	0,8	-3,0	-0,4	-1,9	3,0	4,9	5,6	7,6
Agropecuario-silvícola-pesca	5,2	-13,8	8,8	-17,9	7,4	5,7	1,2	73,5
Minería	0,9	-1,1	-2,4	-2,9	2,4	5,7	7,8	3,0
Cobre	0,1	-1,8	-1,5	-1,9	0,3	4,0	8,4	3,5
Resto	17,2	-1,3	-7,5	-10,2	11,8	16,1	4,4	0,3
Industria	1,1	-4,3	-0,2	2,4	-1,8	4,2	4,2	7,4
Exportación de servicios	38,4	14,5	2,3	6,3	11,9	17,7	23,6	22,5
Importación de bienes y servicios	-16,3	-11,4	-9,2	-6,6	1,0	-2,7	1,2	10,2
Importación de bienes	-20,4	-13,7	-11,3	-3,8	1,5	-2,7	1,4	11,4
Agropecuario-silvícola-pesca	5,6	-18,1	1,4	-9,5	3,7	4,6	10,7	24,0
Minería	-0,9	7,3	-7,0	10,7	-8,8	-0,6	6,0	5,8
Industria	-23,4	-15,7	-12,3	-5,2	3,1	-3,2	0,6	11,7
Importación de servicios	16,3	5,0	6,7	-18,8	-2,3	-2,2	-0,0	3,3
PIB	-0,3	-0,1	1,4	1,1	3,3	1,2	2,0	4,0

**CUADRO 2.10****Contribución del gasto del producto interno bruto, trimestral, volumen a precios del año anterior encadenado**

(Contribución porcentual respecto de igual período del año anterior) (1)/(2)

	2023				2024			
	I	II	III	IV	I	II	III	IV
<b>Demanda interna</b>	-8,1	-4,0	-2,1	-1,3	2,7	-1,6	-0,2	4,2
Consumo total	-4,2	-3,4	-2,4	-1,1	1,1	0,7	1,7	1,0
Consumo de hogares e IPSFL (3)	-4,8	-3,5	-2,8	-1,3	0,4	0,3	0,6	1,2
Bienes durables	-1,9	-1,8	-1,2	-0,5	-0,3	0,2	0,3	0,4
Bienes no durables	-3,3	-2,0	-2,0	-1,0	0,2	-0,1	0,3	0,4
Servicios	0,3	0,3	0,3	0,2	0,5	0,1	0,1	0,4
Consumo de Gobierno	0,6	0,1	0,4	0,2	0,7	0,5	1,0	-0,3
Formación bruta de capital fijo	0,9	0,6	-0,6	-0,9	-1,1	-0,9	-0,2	0,8
Construcción y otras obras	0,1	-0,0	-0,1	-0,1	0,1	-0,0	-0,2	0,0
Maquinaria y equipos	0,8	0,6	-0,5	-0,7	-1,2	-0,9	0,1	0,7
Variación de existencias	-4,8	-1,2	0,9	0,7	2,7	-1,3	-1,7	2,5
Exportación de bienes y servicios	1,3	-0,7	-0,1	-0,2	1,2	2,0	2,4	2,6
Exportación de bienes	0,3	-1,0	-0,2	-0,5	0,8	1,5	1,6	1,9
Agropecuario-silvícola-pesca	0,2	-0,3	0,1	-0,3	0,4	0,1	-0,0	1,0
Minería	0,1	-0,2	-0,5	-0,5	0,5	0,9	1,3	0,2
Cobre	0,1	-0,2	-0,2	-0,4	0,1	0,5	1,1	0,3
Resto	0,0	0,0	-0,3	-0,1	0,4	0,4	0,2	-0,1
Industria	-0,0	-0,5	0,1	0,3	-0,1	0,5	0,4	0,7
Exportación de servicios	1,0	0,3	0,1	0,2	0,4	0,5	0,7	0,7
Importación de bienes y servicios	-6,6	-4,5	-3,7	-2,7	0,5	-0,8	0,2	2,9
Importación de bienes	-7,2	-4,7	-4,0	-1,7	0,7	-0,7	0,2	2,7
Agropecuario-silvícola-pesca	0,0	-0,1	0,0	-0,1	0,0	0,0	0,1	0,1
Minería	0,1	0,2	-0,2	0,2	-0,3	-0,0	0,2	0,2
Industria	-7,3	-4,8	-3,8	-1,8	0,9	-0,7	-0,1	2,4
Importación de servicios	0,7	0,2	0,3	-1,0	-0,1	-0,1	0,0	0,1
<b>PIB</b>	-0,3	-0,1	1,4	1,1	3,3	1,2	2,0	4,0

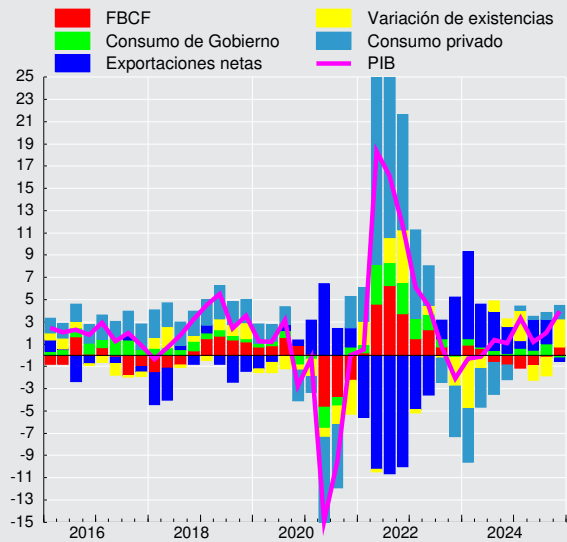
**Contribución trimestral a la variación del PIB  
(tasa real anual, puntos porcentuales)**

**CUADRO 2.11****Gasto del producto interno bruto, trimestral, volumen a precios del año anterior encadenado, desestacionalizado**

(Miles de millones de pesos encadenados) (1)(2)(3)(4)

	2023				2024			
	I	II	III	IV	I	II	III	IV
Demanda interna	51.352	52.840	52.679	52.335	52.629	52.142	52.699	54.017
Consumo total	40.504	40.427	40.298	40.500	41.093	40.905	41.070	40.937
Consumo de hogares e IPSFL (5)	32.089	32.081	31.921	31.979	32.246	32.244	32.267	32.533
Bienes durables	2.745	2.482	2.540	2.540	2.595	2.633	2.679	2.759
Bienes no durables	13.389	13.517	13.279	13.371	13.425	13.473	13.483	13.533
Servicios	16.048	16.172	16.202	16.164	16.327	16.236	16.203	16.348
Consumo de Gobierno	8.471	8.399	8.434	8.584	8.918	8.725	8.873	8.456
Formación bruta de capital fijo	12.594	12.577	12.281	12.034	11.986	12.085	12.217	12.303
Construcción y otras obras	7.642	7.661	7.737	7.726	7.669	7.623	7.611	7.718
Maquinaria y equipos	4.883	4.850	4.508	4.287	4.280	4.420	4.559	4.540
Exportación de bienes y servicios	13.165	12.838	13.038	12.970	13.481	13.680	14.124	13.966
Exportación de bienes	11.772	11.459	11.673	11.554	11.936	12.065	12.452	12.249
Agropecuario-silvícola-pesca	1.159	1.098	1.241	1.101	1.249	1.229	1.341	1.528
Minería	6.002	5.804	5.822	5.851	6.104	6.134	6.257	6.017
Industria	4.681	4.625	4.733	4.669	4.662	4.785	4.962	4.861
Exportación de servicios	1.505	1.493	1.472	1.537	1.678	1.758	1.819	1.872
Importación de bienes y servicios	14.207	14.796	14.493	14.347	14.387	14.378	14.675	15.517
Importación de bienes	11.984	12.637	12.310	12.154	12.207	12.274	12.494	13.249
Agropecuario-silvícola-pesca	227	238	230	218	237	248	253	263
Minería	1.076	1.043	1.018	999	982	1.036	1.080	1.057
Industria	10.544	11.252	10.961	10.842	10.893	10.877	11.038	11.826
Importación de servicios	2.316	2.233	2.265	2.279	2.263	2.184	2.265	2.355
PIB	50.721	50.980	51.480	51.232	52.080	51.860	52.623	52.814

**CUADRO 2.12****Variación del gasto del producto interno bruto, trimestral, volumen a precios del año anterior encadenado, desestacionalizado**

(Variación porcentual respecto al período anterior) (1)

	2023				2024			
	I	II	III	IV	I	II	III	IV
Demanda interna	-3,0	2,9	-0,3	-0,7	0,6	-0,9	1,1	2,5
Consumo total	-1,1	-0,2	-0,3	0,5	1,5	-0,5	0,4	-0,3
Consumo de hogares e IPSFL (2)	-1,5	-0,0	-0,5	0,2	0,8	-0,0	0,1	0,8
Bienes durables	-1,0	-9,6	2,3	0,0	2,2	1,5	1,8	3,0
Bienes no durables	-3,2	1,0	-1,8	0,7	0,4	0,4	0,1	0,4
Servicios	0,1	0,8	0,2	-0,2	1,0	-0,6	-0,2	0,9
Consumo de Gobierno	0,6	-0,9	0,4	1,8	3,9	-2,2	1,7	-4,7
Formación bruta de capital fijo	1,2	-0,1	-2,3	-2,0	-0,4	0,8	1,1	0,7
Construcción y otras obras	-2,0	0,2	1,0	-0,1	-0,7	-0,6	-0,2	1,4
Maquinaria y equipos	5,9	-0,7	-7,1	-4,9	-0,2	3,3	3,2	-0,4
Exportación de bienes y servicios	0,9	-2,5	1,6	-0,5	3,9	1,5	3,2	-1,1
Exportación de bienes	0,6	-2,7	1,9	-1,0	3,3	1,1	3,2	-1,6
Agropecuario-silvícola-pesca	-5,2	-5,3	13,0	-11,3	13,4	-1,6	9,1	14,0
Minería	-0,1	-3,3	0,3	0,5	4,3	0,5	2,0	-3,8
Industria	3,3	-1,2	2,3	-1,4	-0,1	2,6	3,7	-2,0
Exportación de servicios	4,5	-0,7	-1,4	4,4	9,2	4,7	3,5	2,9
Importación de bienes y servicios	-7,2	4,1	-2,0	-1,0	0,3	-0,1	2,1	5,7
Importación de bienes	-4,7	5,4	-2,6	-1,3	0,4	0,6	1,8	6,0
Agropecuario-silvícola-pesca	-5,0	5,1	-3,2	-5,3	8,6	4,6	2,1	3,8
Minería	19,3	-3,1	-2,4	-1,9	-1,7	5,6	4,2	-2,1
Industria	-7,5	6,7	-2,6	-1,1	0,5	-0,1	1,5	7,1
Importación de servicios	-17,5	-3,6	1,5	0,6	-0,7	-3,5	3,7	4,0
PIB	0,4	0,5	1,0	-0,5	1,7	-0,4	1,5	0,4

**CUADRO 2.13****Contribución del gasto del producto interno bruto, trimestral, volumen a precios del año anterior encadenado, desestacionalizado**  
(Contribución porcentual respecto al período anterior) (1)(2)

	2023				2024			
	I	II	III	IV	I	II	III	IV
<b>Demanda interna</b>	-3,1	2,9	-0,3	-0,6	0,6	-0,9	1,0	2,4
Consumo total	-0,9	-0,1	-0,2	0,4	1,1	-0,3	0,3	-0,2
Consumo de hogares e IPSFL (3)	-1,0	-0,0	-0,3	0,1	0,5	-0,0	0,0	0,5
Bienes durables	-0,1	-0,5	0,1	0,0	0,1	0,1	0,1	0,1
Bienes no durables	-0,9	0,3	-0,5	0,2	0,1	0,1	0,0	0,1
Servicios	0,0	0,2	0,1	-0,1	0,3	-0,2	-0,1	0,3
Consumo de Gobierno	0,1	-0,1	0,1	0,3	0,6	-0,3	0,3	-0,7
Formación bruta de capital fijo	0,3	-0,0	-0,6	-0,5	-0,1	0,2	0,3	0,2
Construcción y otras obras	-0,3	0,0	0,2	-0,0	-0,1	-0,1	-0,0	0,2
Maquinaria y equipos	0,6	-0,1	-0,8	-0,5	0,1	0,3	0,3	-0,0
Variación de existencias	-2,5	3,0	0,5	-0,5	-0,5	-0,8	0,5	2,5
Exportación de bienes y servicios	0,4	-0,9	0,5	-0,2	1,2	0,5	1,0	-0,4
Exportación de bienes	0,2	-0,9	0,6	-0,3	0,9	0,3	0,9	-0,5
Agropecuario-silvícola-pesca	-0,1	-0,1	0,3	-0,3	0,3	-0,0	0,2	0,4
Minería	-0,0	-0,6	0,1	0,1	0,7	0,1	0,3	-0,6
Industria	0,3	-0,1	0,3	-0,2	-0,0	0,3	0,4	-0,2
Exportación de servicios	0,2	-0,0	-0,0	0,1	0,3	0,2	0,1	0,1
Importación de bienes y servicios	-3,1	1,4	-0,7	-0,4	0,1	-0,0	0,6	1,7
Importación de bienes	-2,1	1,6	-0,8	-0,4	0,2	0,1	0,4	1,5
Agropecuario-silvícola-pesca	-0,0	0,0	-0,0	-0,0	0,1	0,0	0,0	0,0
Minería	0,5	-0,1	-0,1	-0,1	-0,0	0,1	0,1	-0,1
Industria	-2,6	1,7	-0,7	-0,3	0,1	-0,0	0,3	1,6
Importación de servicios	-1,0	-0,2	0,1	0,0	-0,0	-0,2	0,2	0,2
<b>PIB</b>	<b>0,4</b>	<b>0,5</b>	<b>1,0</b>	<b>-0,5</b>	<b>1,7</b>	<b>-0,4</b>	<b>1,5</b>	<b>0,4</b>

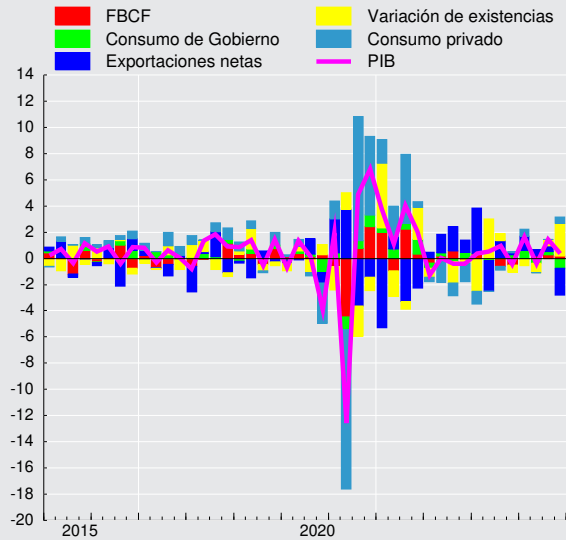
**Contribución trimestral a la variación del PIB desestacionalizado (tasa, puntos porcentuales)**

**CUADRO 2.14****Gasto del producto interno bruto, anual, volumen a precios del año anterior encadenado (1)**

(Miles de millones de pesos encadenados) (2)(3)

	2021	2022	2023	2024
<b>Demanda interna</b>	212.348	217.269	209.210	212.022
Consumo total	163.562	167.604	161.661	163.996
Consumo de hogares e IPSFL (4)	132.496	134.568	128.011	129.352
Bienes durables	15.744	13.123	10.273	10.669
Bienes no durables	58.767	57.813	53.555	53.959
Servicios	58.115	63.873	64.559	65.126
Consumo de Gobierno	31.174	33.136	33.856	34.876
Formación bruta de capital fijo	47.171	49.352	49.325	48.611
Construcción y otras obras	29.438	30.851	30.743	30.638
Maquinaria y equipos	17.566	18.329	18.401	17.809
Exportación de bienes y servicios	51.386	51.796	51.870	55.317
Exportación de bienes	47.689	46.856	46.326	48.769
Agropecuario-silvícola-pesca	4.471	4.704	4.561	5.341
Minería	24.740	23.803	23.460	24.566
Cobre	22.040	20.866	20.596	21.433
Resto	2.713	3.014	2.955	3.192
Industria	18.527	18.645	18.590	19.254
Exportación de servicios	3.725	5.247	6.001	7.127
Importación de bienes y servicios	63.818	64.671	57.602	59.017
Importación de bienes	57.269	55.856	48.849	50.289
Agropecuario-silvícola-pesca	1.039	958	904	1.002
Minería	4.867	4.055	4.137	4.155
Industria	51.104	50.657	43.363	44.693
Importación de servicios	6.730	9.045	9.092	9.067
PIB	199.170	203.460	204.521	209.929
Tasa de inversión en capital fijo	23,7	24,3	24,1	23,2
Tasa de inversión total	24,5	24,5	23,3	22,9
Variación de existencias / PIB (5)	0,7	0,1	-0,9	-0,3

**CUADRO 2.15****Variación del gasto del producto interno bruto, anual, volumen a precios del año anterior encadenado (1)**

(Variación porcentual respecto de igual período del año anterior)

	2021	2022	2023	2024
<b>Demanda interna</b>	21,3	2,3	-3,7	1,3
Consumo total	19,4	2,5	-3,5	1,4
Consumo de hogares e IPSFL (2)	20,8	1,6	-4,9	1,0
Bienes durables	43,5	-16,6	-21,7	3,9
Bienes no durables	18,1	-1,6	-7,4	0,8
Servicios	18,6	9,9	1,1	0,9
Consumo de Gobierno	14,1	6,3	2,2	3,0
Formación bruta de capital fijo	16,0	4,6	-0,1	-1,4
Construcción y otras obras	10,4	4,8	-0,3	-0,3
Maquinaria y equipos	25,2	4,3	0,4	-3,2
Exportación de bienes y servicios	-1,5	0,8	0,1	6,6
Exportación de bienes	-1,1	-1,7	-1,1	5,3
Agropecuario-silvícola-pesca	10,4	5,2	-3,1	17,1
Minería	-2,8	-3,8	-1,4	4,7
Cobre	-3,6	-5,3	-1,3	4,1
Resto	5,3	11,1	-2,0	8,0
Industria	-1,0	0,6	-0,3	3,6
Exportación de servicios	-7,6	40,8	14,4	18,8
Importación de bienes y servicios	31,9	1,3	-10,9	2,5
Importación de bienes	35,4	-2,5	-12,5	2,9
Agropecuario-silvícola-pesca	-1,4	-7,8	-5,6	10,8
Minería	12,2	-16,7	2,0	0,4
Industria	38,6	-0,9	-14,4	3,1
Importación de servicios	9,3	34,4	0,5	-0,3
PIB	11,3	2,2	0,5	2,6

**CUADRO 2.16****Contribución del gasto del producto interno bruto, anual, volumen a precios del año anterior encadenado**

(Contribución porcentual respecto de igual periodo del año anterior) (1)(2)

	2021	2022	2023	2024
<b>Demanda interna</b>	20,4	2,3	-3,9	1,3
Consumo total	14,4	1,9	-2,8	1,1
Consumo de hogares e IPSFL (3)	12,2	1,0	-3,1	0,6
Bienes durables	2,5	-1,2	-1,3	0,2
Bienes no durables	4,8	-0,5	-2,1	0,2
Servicios	4,9	2,7	0,3	0,3
Consumo de Gobierno	2,3	0,9	0,3	0,5
Formación bruta de capital fijo	3,6	1,1	-0,0	-0,4
Construcción y otras obras	1,5	0,7	-0,1	-0,1
Maquinaria y equipos	2,1	0,4	0,0	-0,3
Variación de existencias	2,3	-0,6	-1,1	0,6
Exportación de bienes y servicios	-0,5	0,3	0,1	2,0
Exportación de bienes	-0,3	-0,5	-0,4	1,5
Agropecuario-silvícola-pesca	0,3	0,1	-0,1	0,4
Minería	-0,5	-0,7	-0,3	0,7
Cobre	-0,5	-0,9	-0,2	0,5
Resto	0,1	0,2	-0,1	0,2
Industria	-0,1	0,1	-0,0	0,4
Exportación de servicios	-0,2	0,8	0,4	0,6
Importación de bienes y servicios	8,6	0,4	-4,3	0,7
Importación de bienes	8,2	-0,7	-4,4	0,7
Agropecuario-silvícola-pesca	-0,0	-0,0	-0,0	0,1
Minería	0,2	-0,4	0,1	0,0
Industria	8,0	-0,2	-4,4	0,7
Importación de servicios	0,3	1,2	0,0	-0,0
<b>PIB</b>	11,3	2,2	0,5	2,6

**CUADRO 2.17****Producto interno bruto por clase de actividad económica, trimestral, precios corrientes (1)**

(Miles de millones de pesos)

	2023				2024			
	I	II	III	IV	I	II	III	IV
Agropecuario-silvícola	3.072	1.852	1.055	2.527	3.912	2.227	1.182	3.296
Pesca	410	486	193	242	405	519	249	401
Minería	7.446	6.562	7.274	8.204	9.085	8.673	9.172	9.670
Minería del cobre	5.355	4.804	5.742	6.558	7.603	7.577	8.218	8.674
Otras actividades mineras	2.091	1.758	1.533	1.646	1.482	1.096	954	996
Industria manufacturera	6.850	5.923	6.525	7.215	7.080	6.319	7.006	7.674
Alimentos	2.412	2.103	1.751	1.942	2.547	2.202	1.882	2.214
Bebidas y tabaco	519	576	556	606	524	546	578	626
Textil, prendas de vestir, cuero y calzado	59	69	60	67	47	42	50	60
Maderas y muebles	316	297	277	319	304	315	252	358
Celulosa, papel e imprentas	401	309	313	415	437	410	535	532
Química, petróleo, caucho y plástico	1.517	848	1.770	2.021	1.471	999	1.829	1.882
Minerales no metálicos y metálica básica	385	353	374	370	352	343	384	361
Productos metálicos, maq. y eq. y otros	1.240	1.368	1.424	1.475	1.399	1.463	1.496	1.642
Electricidad, gas, agua y gestión de desechos	1.729	2.071	2.264	2.422	2.321	2.396	2.852	3.526
Construcción	4.130	3.905	4.195	4.470	4.475	4.213	4.520	4.773
Comercio	6.858	6.446	6.031	6.704	7.100	6.352	6.057	6.837
Restaurantes y hoteles	1.323	1.306	1.415	1.521	1.507	1.430	1.569	1.739
Transporte	3.868	3.994	3.561	3.879	4.351	4.175	4.079	4.880
Comunicaciones y servicios de información	1.783	1.751	1.833	1.928	1.895	1.878	1.854	2.058
Servicios financieros	2.258	2.190	2.568	2.504	2.529	2.717	2.755	3.078
Servicios empresariales	6.530	6.692	6.751	7.465	7.026	7.120	7.354	8.259
Servicios de vivienda e inmobiliarios	5.482	5.549	5.493	5.777	5.751	5.854	5.870	6.196
Servicios personales (2)	7.731	9.629	8.956	9.565	8.483	10.263	9.716	10.351
Administración pública	3.109	3.234	3.277	3.396	3.359	3.421	3.417	3.475
PIB a costo de factores	62.578	61.590	61.391	67.819	69.280	67.557	67.652	76.215
Impuestos sobre los productos	7.051	7.062	6.801	7.565	7.253	7.535	7.692	8.448
PIB	69.630	68.652	68.192	75.384	76.533	75.092	75.344	84.662

**CUADRO 2.18****Producto interno bruto por clase de actividad económica, anual, precios corrientes (1)**

(Miles de millones de pesos)

	2021	2022	2023	2024
Agropecuario-silvícola	7.261	6.930	8.506	10.617
Pesca	1.133	1.580	1.331	1.575
Minería	33.682	35.175	29.487	36.600
Minería del cobre	30.465	25.428	22.459	32.072
Otras actividades mineras	3.217	9.747	7.028	4.528
Industria manufacturera	20.424	24.927	26.512	28.079
Alimentos	5.656	7.328	8.208	8.845
Bebidas y tabaco	1.958	1.850	2.257	2.275
Textil, prendas de vestir, cuero y calzado	220	182	255	199
Maderas y muebles	1.549	1.837	1.210	1.228
Celulosa, papel e imprentas	1.686	1.881	1.438	1.913
Química, petróleo, caucho y plástico	4.137	5.756	6.155	6.181
Minerales no metálicos y metálica básica	1.469	1.455	1.483	1.440
Productos metálicos, maq. y eq. y otros	3.747	4.638	5.507	5.999
Electricidad, gas, agua y gestión de desechos	5.980	6.108	8.486	11.095
Construcción	13.799	15.428	16.699	17.982
Comercio	23.649	24.000	26.039	26.346
Restaurantes y hoteles	3.418	4.486	5.566	6.246
Transporte	11.701	12.483	15.302	17.484
Comunicaciones y servicios de información	6.087	6.847	7.295	7.684
Servicios financieros	8.365	8.679	9.521	11.079
Servicios empresariales	20.864	25.073	27.438	29.759
Servicios de vivienda e inmobiliarios	18.301	20.750	22.300	23.672
Servicios personales (2)	28.413	31.710	35.882	38.813
Administración pública	10.878	11.638	13.015	13.672
PIB a costo de factores	213.954	235.811	253.379	280.704
Impuestos sobre los productos	25.464	27.254	28.479	30.927
PIB	239.418	263.065	281.857	311.631

**CUADRO 2.19****Producto interno bruto por clase de actividad económica, trimestral, volumen a precios del año anterior encadenado (1)**  
(Miles de millones de pesos encadenados) (2)(3)

	2023				2024			
	I	II	III	IV	I	II	III	IV
Agropecuario-silvícola	2.318	1.369	772	1.657	2.371	1.333	741	2.125
Pesca	335	377	304	272	307	336	302	288
Minería	3.337	3.417	3.813	3.895	3.540	3.500	3.989	4.180
Minería del cobre	2.774	2.771	3.038	3.099	2.908	2.801	3.205	3.394
Otras actividades mineras	594	645	748	767	637	686	772	783
Industria manufacturera	4.754	4.611	4.434	4.753	4.787	4.637	4.609	5.029
Alimentos	1.553	1.411	1.187	1.318	1.525	1.410	1.289	1.438
Bebidas y tabaco	417	495	402	435	369	425	418	464
Textil, prendas de vestir, cuero y calzado	91	95	85	93	87	89	80	97
Maderas y muebles	226	232	230	242	238	236	242	249
Celulosa, papel e imprentas	369	354	430	458	442	393	470	504
Química, petróleo, caucho y plástico	867	816	867	882	898	842	889	932
Minerales no metálicos y metálica básica	276	252	261	288	255	248	254	279
Productos metálicos, maq. y eq. y otros	942	975	962	1.043	960	990	981	1.092
Electricidad, gas, agua y gestión de desechos	1.618	1.472	1.878	2.001	1.861	1.742	1.855	2.013
Construcción	3.104	2.859	3.039	3.206	3.115	2.887	2.998	3.172
Comercio	5.160	4.717	4.641	5.124	5.405	4.924	4.804	5.517
Restaurantes y hoteles	972	936	988	1.072	1.027	968	1.009	1.096
Transporte	2.916	2.884	2.793	3.081	3.208	3.012	2.943	3.299
Comunicaciones y servicios de información	1.801	1.761	1.811	1.902	1.838	1.774	1.733	1.896
Servicios financieros	2.458	2.440	2.362	2.412	2.503	2.411	2.301	2.374
Servicios empresariales	5.041	5.091	4.933	5.450	5.028	4.943	4.914	5.505
Servicios de vivienda e inmobiliarios	4.035	4.007	4.035	4.109	4.108	4.078	4.108	4.187
Servicios personales (4)	5.326	7.895	6.947	7.307	5.476	7.856	7.455	7.507
Administración pública	2.423	2.487	2.507	2.542	2.499	2.560	2.548	2.567
PIB a costo de factores	44.881	45.656	45.036	48.309	46.533	46.341	45.982	50.406
Impuestos sobre los productos	5.085	5.064	5.032	5.433	5.091	5.001	5.084	5.466
PIB	49.969	50.729	50.075	53.747	51.630	51.348	51.073	55.879

**CUADRO 2.20****Variación del PIB por clase de actividad económica, trimestral, volumen a precios del año anterior encadenado (1)**  
(Variación porcentual respecto de igual período del año anterior)

	2023				2024			
	I	II	III	IV	I	II	III	IV
Agropecuario-silvícola	-6,4	-0,2	10,5	-1,4	2,3	-2,6	-4,1	28,2
Pesca	13,7	5,9	2,6	-7,2	-8,2	-10,9	-0,9	6,2
Minería	-2,3	-2,2	6,8	-2,1	6,1	2,4	4,6	7,3
Minería del cobre	-4,7	-7,0	1,0	-6,1	4,8	1,1	5,5	9,5
Otras actividades mineras	10,0	17,1	20,8	-0,3	7,3	6,4	3,3	2,1
Industria manufacturera	3,6	3,0	1,8	3,3	0,7	0,6	3,9	5,8
Alimentos	11,7	5,5	-5,6	0,0	-1,8	-0,1	8,6	9,1
Bebidas y tabaco	2,4	15,2	-6,0	3,9	-11,4	-14,1	3,9	6,7
Textil, prendas de vestir, cuero y calzado	8,7	14,8	21,6	9,9	-4,8	-6,8	-6,5	3,4
Maderas y muebles	-12,3	-10,7	-8,5	1,7	5,4	1,8	5,3	2,9
Celulosa, papel e imprentas	-6,8	-3,0	10,4	12,7	19,6	11,1	9,4	10,1
Química, petróleo, caucho y plástico	-3,1	0,9	13,2	9,1	3,6	3,1	2,6	5,6
Minerales no metálicos y metálica básica	2,8	-6,5	3,5	-2,5	-7,6	-1,4	-2,6	-3,1
Productos metálicos, maq. y eq. y otros	7,5	7,7	3,3	1,4	2,0	1,5	2,0	4,7
Electricidad, gas, agua y gestión de desechos	8,7	13,4	22,6	20,7	15,0	18,3	-1,2	0,6
Construcción	1,2	-0,7	-0,6	-1,3	0,4	1,0	-1,4	-1,1
Comercio	-1,3	-2,2	-2,1	-0,4	4,8	4,4	3,5	7,7
Restaurantes y hoteles	6,8	2,0	5,4	7,0	5,7	3,5	2,1	2,2
Transporte	0,6	3,5	2,6	26,2	10,0	4,5	5,4	7,1
Comunicaciones y servicios de información	2,7	1,3	0,7	-2,2	2,1	0,7	-4,3	-0,3
Servicios financieros	-5,9	-2,1	-1,7	-0,5	1,8	-1,2	-2,6	-1,6
Servicios empresariales	1,8	1,5	-4,7	-2,8	-0,3	-2,9	-0,4	1,0
Servicios de vivienda e inmobiliarios	1,4	1,4	1,6	1,8	1,8	1,8	1,8	1,9
Servicios personales (2)	4,7	1,1	4,1	0,9	2,8	-0,5	7,3	2,7
Administración pública	0,8	1,2	0,7	1,9	3,1	2,9	1,6	1,0
PIB a costo de factores	0,8	0,7	2,3	1,7	3,7	1,5	2,1	4,3
Impuestos sobre los productos	-9,4	-7,0	-6,7	-4,2	0,1	-1,2	1,0	0,6
PIB	-0,3	-0,1	1,4	1,1	3,3	1,2	2,0	4,0

**CUADRO 2.21****Contribución al PIB por clase de actividad económica, trimestral, volumen a precios del año anterior encadenado**

(Contribución porcentual respecto de igual período del año anterior) (1)(2)

	2023				2024			
	I	II	III	IV	I	II	III	IV
Agropecuario-silvícola	-0,5	0,0	0,3	-0,1	0,3	-0,1	-0,3	0,9
Pesca	0,1	0,1	0,0	-0,0	-0,0	-0,1	0,0	0,0
Minería	-0,3	-0,3	0,9	-0,2	0,8	0,4	0,4	0,6
Minería del cobre	-0,4	-0,6	0,1	-0,7	0,4	0,1	0,4	0,7
Otras actividades mineras	0,0	0,3	0,8	0,5	0,4	0,3	-0,1	-0,1
Industria Manufacturera	0,4	0,3	0,1	0,3	0,1	0,1	0,4	0,5
Alimentos	0,4	0,2	-0,2	-0,0	-0,1	-0,0	0,2	0,2
Bebidas y tabaco	0,0	0,1	-0,0	0,0	-0,1	-0,1	0,0	0,1
Textil, prendas de vestir, cuero y calzado	0,0	0,0	0,0	0,0	-0,0	-0,0	-0,0	0,0
Maderas y muebles	-0,1	-0,1	-0,1	0,0	0,0	0,0	0,0	0,0
Celulosa, papel e imprentas	-0,0	-0,0	0,1	0,1	0,1	0,1	0,0	0,0
Química, petróleo, caucho y plástico	-0,0	0,0	0,2	0,2	0,1	0,1	0,1	0,1
Minerales no metálicos y metálica básica	0,0	-0,0	0,0	-0,0	-0,0	-0,0	-0,0	-0,0
Productos metálicos, maq. y equipos y otros	0,1	0,1	0,1	0,0	0,0	0,0	0,0	0,1
Electricidad, gas, agua y gestión de desechos	0,2	0,3	0,5	0,5	0,4	0,4	-0,0	0,1
Construcción	0,1	-0,0	-0,0	-0,1	0,0	0,0	-0,1	-0,1
Comercio	-0,1	-0,2	-0,2	-0,0	0,5	0,4	0,3	0,7
Restaurantes y hoteles	0,1	0,0	0,1	0,1	0,1	0,1	0,0	0,1
Transporte	-0,0	0,2	0,1	1,1	0,6	0,2	0,3	0,4
Comunicaciones y servicios de información	0,1	0,0	0,0	-0,1	0,1	0,0	-0,1	-0,0
Servicios financieros	-0,2	-0,1	-0,1	-0,0	0,1	-0,0	-0,1	-0,1
Servicios empresariales	0,1	0,1	-0,5	-0,3	-0,0	-0,3	-0,1	0,1
Servicios de vivienda e inmobiliarios	0,1	0,1	0,1	0,1	0,1	0,1	0,1	0,1
Servicios personales (3)	0,7	0,0	0,5	0,0	0,2	-0,0	1,0	0,4
Administración Pública	0,0	0,1	0,0	0,1	0,1	0,1	0,1	0,0
PIB a costo de factores	0,7	0,6	2,1	1,5	3,3	1,4	1,9	3,9
Impuestos sobre los productos	-1,0	-0,7	-0,7	-0,4	0,0	-0,1	0,1	0,1
PIB	-0,3	-0,1	1,4	1,1	3,3	1,2	2,0	4,0

**CUADRO 2.22****PIB por clase de actividad económica, trimestral, volumen a precios del año anterior encadenado, desestacionalizado**

(Miles de millones de pesos encadenados) (1)(2)(3)(4)

	2023				2024			
	I	II	III	IV	I	II	III	IV
Agropecuario-silvícola	1.490	1.568	1.583	1.489	1.574	1.584	1.663	1.757
Pesca	336	324	328	299	312	287	320	315
Minería	3.570	3.620	3.719	3.564	3.739	3.717	3.875	3.825
Minería del cobre	2.920	2.946	2.958	2.870	3.032	2.985	3.111	3.134
Otras actividades mineras	660	677	732	684	703	720	752	695
Industria Manufacturera	4.628	4.654	4.602	4.654	4.655	4.677	4.825	4.824
Alimentos	1.393	1.384	1.320	1.365	1.372	1.381	1.434	1.454
Bebidas y tabaco	457	468	407	420	397	414	427	429
Textil, prendas de vestir, cuero y calzado	90	95	92	89	87	87	87	89
Maderas y muebles	227	235	229	237	240	238	243	241
Celulosa, papel e imprentas	376	387	423	420	448	434	459	456
Química, petróleo, caucho y plástico	839	845	875	865	864	872	911	898
Minerales no metálicos y metálica básica	283	262	266	266	261	257	261	253
Productos metálicos, maq. y eq. y otros	969	989	983	985	996	997	1.007	1.008
Electricidad, gas, agua y gestión de desechos	1.624	1.505	1.926	1.915	1.856	1.851	1.866	1.879
Construcción	3.063	3.028	3.090	3.051	3.078	3.052	3.031	3.023
Comercio	4.868	4.863	4.952	4.926	5.056	5.076	5.140	5.199
Restaurantes y hoteles	978	975	996	1.014	1.031	1.009	1.022	1.036
Transporte	2.811	2.942	2.957	2.966	3.065	3.067	3.135	3.149
Comunicaciones y servicios de información	1.800	1.798	1.865	1.810	1.831	1.814	1.789	1.804
Servicios financieros	2.403	2.438	2.417	2.414	2.446	2.408	2.360	2.376
Servicios empresariales	5.169	5.183	5.037	5.099	5.163	5.033	5.020	5.147
Servicios de vivienda e inmobiliarios	4.027	4.033	4.055	4.070	4.098	4.104	4.128	4.148
Servicios personales (5)	6.788	6.865	6.816	6.969	6.981	7.012	7.128	7.119
Administración pública	2.465	2.474	2.495	2.512	2.542	2.544	2.537	2.538
PIB a costo de factores	45.512	45.788	46.338	46.136	46.914	46.734	47.422	47.684
Impuestos sobre los productos	5.207	5.188	5.132	5.085	5.159	5.120	5.194	5.123
PIB	50.721	50.980	51.480	51.232	52.080	51.860	52.623	52.814

**CUADRO 2.23****Variación del PIB por clase de actividad económica, trimestral, volumen a precios del año anterior encadenado, desestacionalizado**

(Variación porcentual respecto al periodo anterior) (1)

	2023				2024			
	I	II	III	IV	I	II	III	IV
Agropecuario-silvícola	-3,0	5,2	1,0	-6,0	5,7	0,6	5,0	5,6
Pesca	4,1	-3,4	1,2	-9,1	4,3	-8,0	11,5	-1,4
Minería	-2,8	1,4	2,7	-4,1	4,9	-0,6	4,3	-1,3
Minería del cobre	-4,6	0,9	0,4	-3,0	5,6	-1,5	4,2	0,7
Otras actividades mineras	-4,0	2,6	8,1	-6,6	2,9	2,4	4,4	-7,7
Industria Manufacturera	3,9	0,6	-1,1	1,1	0,0	0,5	3,2	-0,0
Alimentos	3,6	-0,6	-4,6	3,4	0,5	0,7	3,8	1,4
Bebidas y tabaco	14,5	2,5	-13,0	3,2	-5,5	4,3	3,2	0,4
Textil, prendas de vestir, cuero y calzado	13,0	5,5	-2,9	-3,7	-1,9	0,5	-0,4	2,5
Maderas y muebles	-2,0	3,5	-2,6	3,8	1,2	-1,0	2,1	-0,9
Celulosa, papel e imprentas	0,7	2,8	9,4	-0,6	6,5	-3,1	5,8	-0,6
Química, petróleo, caucho y plástico	6,4	0,7	3,6	-1,1	-0,1	0,8	4,5	-1,4
Minerales no metálicos y metálica básica	4,0	-7,7	1,7	0,0	-1,8	-1,6	1,2	-2,8
Productos metálicos, maq. y eq. y otros	1,0	2,1	-0,6	0,1	1,2	0,1	1,0	0,2
Electricidad, gas, agua y gestión de desechos	2,7	-7,3	28,0	-0,5	-3,1	-0,3	0,8	0,7
Construcción	-0,5	-1,2	2,0	-1,2	0,9	-0,8	-0,7	-0,3
Comercio	0,2	-0,1	1,8	-0,5	2,6	0,4	1,3	1,2
Restaurantes y hoteles	3,7	-0,4	2,2	1,9	1,6	-2,1	1,3	1,4
Transporte	20,4	4,6	0,5	0,3	3,3	0,0	2,2	0,4
Comunicaciones y servicios de información	-2,6	-0,1	3,7	-3,0	1,1	-0,9	-1,4	0,9
Servicios financieros	-1,1	1,5	-0,9	-0,1	1,3	-1,5	-2,0	0,7
Servicios empresariales	-1,5	0,3	-2,8	1,2	1,3	-2,5	-0,3	2,5
Servicios de vivienda e inmobiliarios	0,8	0,1	0,5	0,4	0,7	0,1	0,6	0,5
Servicios personales (2)	-1,5	1,1	-0,7	2,2	0,2	0,5	1,6	-0,1
Administración pública	0,1	0,4	0,8	0,7	1,2	0,1	-0,3	0,0
PIB a costo de factores	0,6	0,6	1,2	-0,4	1,7	-0,4	1,5	0,6
Impuestos sobre los productos	-1,9	-0,4	-1,1	-0,9	1,5	-0,8	1,4	-1,4
Producto Interno Bruto	0,4	0,5	1,0	-0,5	1,7	-0,4	1,5	0,4

**CUADRO 2.24****Contribución al PIB por clase de actividad económica, trimestral, volumen a precios del año anterior encadenado, desestacionalizado**  
(Contribución porcentual respecto al periodo anterior) (1)(2)

	2023				2024			
	I	II	III	IV	I	II	III	IV
Agropecuario-silvícola	-0,1	0,1	0,0	-0,2	0,2	0,0	0,2	0,2
Pesca	0,0	-0,0	0,0	-0,1	0,0	-0,0	0,0	-0,0
Minería	-0,4	0,2	0,4	-0,6	0,5	-0,1	0,5	-0,1
Minería del cobre	-0,5	0,1	0,0	-0,3	0,5	-0,1	0,3	0,1
Otras actividades mineras	0,1	0,1	0,3	-0,3	0,1	0,1	0,1	-0,2
Industria Manufacturera	0,4	0,1	-0,1	0,1	0,0	0,0	0,3	-0,0
Alimentos	0,1	-0,0	-0,1	0,1	0,0	0,0	0,1	0,0
Bebidas y tabaco	0,1	0,0	-0,1	0,0	-0,0	0,0	0,0	0,0
Textil, prendas de vestir, cuero y calzado	0,0	0,0	-0,0	-0,0	-0,0	0,0	-0,0	0,0
Maderas y muebles	-0,0	0,0	-0,0	0,0	0,0	-0,0	0,0	-0,0
Celulosa, papel e imprentas	0,0	0,0	0,1	-0,0	0,0	-0,0	0,0	-0,0
Química, petróleo, caucho y plástico	0,1	0,0	0,1	-0,0	-0,0	0,0	0,1	-0,0
Minerales no metálicos y metálica básica	0,0	-0,0	0,0	0,0	-0,0	-0,0	0,0	-0,0
Productos metálicos, maq., eq. y resto	0,0	0,0	-0,0	0,0	0,0	0,0	0,0	0,0
Electricidad, gas, agua y gestión de desechos	0,0	-0,2	0,7	-0,0	-0,1	-0,0	0,0	0,0
Construcción	-0,0	-0,1	0,1	-0,1	0,1	-0,0	-0,0	-0,0
Comercio	0,0	-0,0	0,2	-0,0	0,2	0,0	0,1	0,1
Restaurantes y hoteles	0,1	-0,0	0,0	0,0	0,0	-0,0	0,0	0,0
Transporte	0,9	0,2	0,0	0,0	0,2	0,0	0,1	0,0
Comunicaciones y servicios de información	-0,1	-0,0	0,1	-0,1	0,0	-0,0	-0,0	0,0
Servicios financieros	-0,0	0,0	-0,0	-0,0	0,0	-0,1	-0,1	0,0
Servicios empresariales	-0,1	0,0	-0,3	0,1	0,1	-0,2	-0,0	0,2
Servicios de vivienda e inmobiliarios	0,1	0,0	0,0	0,0	0,1	0,0	0,0	0,0
Servicios personales (3)	-0,2	0,1	-0,1	0,3	0,0	0,1	0,2	-0,0
Administración pública	0,0	0,0	0,0	0,0	0,1	0,0	-0,0	0,0
Impuestos sobre los productos	-0,2	-0,0	-0,1	-0,1	0,1	-0,1	0,1	-0,1
PIB	0,4	0,5	1,0	-0,5	1,7	-0,4	1,5	0,4

**CUADRO 2.25****Producto interno bruto por clase de actividad económica, anual, volumen a precios del año anterior encadenado (1)**

(Miles de millones de pesos encadenados) (2)(3)

	2021	2022	2023	2024
Agropecuario-silvícola	6.255	6.229	6.117	6.570
Pesca	1.222	1.239	1.288	1.233
Minería	15.456	14.459	14.463	15.210
Minería del cobre	13.336	12.196	11.683	12.309
Otras actividades mineras	2.186	2.479	2.754	2.879
Industria manufacturera	18.474	18.020	18.552	19.062
Alimentos	5.196	5.302	5.469	5.662
Bebidas y tabaco	1.735	1.683	1.749	1.676
Textil, prendas de vestir, cuero y calzado	318	322	365	352
Maderas y muebles	1.078	1.006	929	965
Celulosa, papel e imprentas	1.790	1.556	1.610	1.808
Química, petróleo, caucho y plástico	3.588	3.277	3.431	3.560
Minerales no metálicos y metálica básica	1.179	1.086	1.077	1.037
Productos metálicos, maq. y eq. y otros	3.520	3.741	3.922	4.024
Electricidad, gas, agua y gestión de desechos	5.562	5.978	6.970	7.471
Construcción	11.961	12.252	12.208	12.172
Comercio	20.623	19.938	19.642	20.650
Restaurantes y hoteles	3.179	3.766	3.967	4.100
Transporte	9.855	10.847	11.673	12.462
Comunicaciones y servicios de información	6.552	7.234	7.274	7.241
Servicios financieros	10.190	9.931	9.672	9.589
Servicios empresariales	19.191	20.756	20.515	20.390
Servicios de vivienda e inmobiliarios	15.359	15.944	16.186	16.480
Servicios personales (4)	24.049	26.814	27.475	28.293
Administración pública	9.828	9.846	9.960	10.174
PIB a costo de factores	177.077	181.399	183.882	189.262
Impuestos sobre los productos	22.177	22.120	20.614	20.643
PIB	199.170	203.460	204.521	209.929

**CUADRO 2.26****Variación del PIB por clase de actividad económica, anual, volumen a precios del año anterior encadenado (1)**

(Variación porcentual respecto de igual período del año anterior)

	2021	2022	2023	2024
Agropecuario-silvícola	3,7	-0,4	-1,8	7,4
Pesca	4,5	1,4	3,9	-4,2
Minería	-4,5	-6,4	0,0	5,2
Minería del cobre	-6,1	-8,5	-4,2	5,4
Otras actividades mineras	10,5	13,4	11,1	4,5
Industria manufacturera	5,7	-2,5	3,0	2,7
Alimentos	-0,3	2,0	3,2	3,5
Bebidas y tabaco	18,0	-3,0	3,9	-4,1
Textil, prendas de vestir, cuero y calzado	20,7	1,4	13,4	-3,6
Maderas y muebles	2,2	-6,7	-7,6	3,8
Celulosa, papel e imprentas	0,6	-13,0	3,5	12,3
Química, petróleo, caucho y plástico	-1,9	-8,7	4,7	3,8
Minerales no metálicos y metálica básica	16,9	-7,9	-0,8	-3,7
Productos metálicos, maq y eq. y otros	15,7	6,3	4,8	2,6
Electricidad, gas, agua y gestión de desechos	0,6	7,5	16,6	7,2
Construcción	5,7	2,4	-0,4	-0,3
Comercio	22,2	-3,3	-1,5	5,1
Restaurantes y hoteles	35,4	18,5	5,3	3,4
Transporte	14,5	10,1	7,6	6,8
Comunicaciones y servicios de información	11,0	10,4	0,6	-0,5
Servicios financieros	8,3	-2,5	-2,6	-0,9
Servicios empresariales	13,0	8,2	-1,2	-0,6
Servicios de vivienda e inmobiliarios	5,6	3,8	1,5	1,8
Servicios personales (2)	26,2	11,5	2,5	3,0
Administración pública	2,4	0,2	1,2	2,1
PIB a costo de factores	10,2	2,4	1,4	2,9
Impuestos sobre los productos	21,7	-0,3	-6,8	0,1
PIB	11,3	2,2	0,5	2,6

**CUADRO 2.27****Contribución al PIB por clase de actividad económica, anual, volumen a precios del año anterior encadenado (1)**

(Contribución porcentual respecto de igual período del año anterior)

	2021	2022	2023	2024
Agropecuario-silvícola	0,1	-0,0	-0,0	0,2
Pesca	0,0	0,0	0,0	-0,0
Minería	-0,5	-0,9	0,0	0,5
Minería del cobre	-0,6	-1,1	-0,4	0,4
Otras actividades mineras	0,1	0,2	0,4	0,1
Industria manufacturera	0,5	-0,2	0,3	0,3
Alimentos	-0,0	0,0	0,1	0,1
Bebidas y tabaco	0,2	-0,0	0,0	-0,0
Textil, prendas de vestir, cuero y calzado	0,0	0,0	0,0	-0,0
Maderas y muebles	0,0	-0,0	-0,1	0,0
Celulosa, papel e imprentas	0,0	-0,1	0,0	0,1
Química, petróleo, caucho y plástico	-0,0	-0,1	0,1	0,1
Minerales no metálicos y metálica básica	0,1	-0,0	-0,0	-0,0
Productos metálicos, maq. y equipos y otros	0,3	0,1	0,1	0,1
Electricidad, gas, agua y gestión de desechos	0,0	0,2	0,4	0,2
Construcción	0,3	0,1	-0,0	-0,0
Comercio	2,0	-0,3	-0,1	0,5
Restaurantes y hoteles	0,4	0,3	0,1	0,1
Transporte	0,7	0,5	0,4	0,4
Comunicaciones y servicios de información	0,3	0,3	0,0	-0,0
Servicios financieros	0,4	-0,1	-0,1	-0,0
Servicios empresariales	1,2	0,7	-0,1	-0,1
Servicios de vivienda e inmobiliarios	0,4	0,3	0,1	0,1
Servicios personales (2)	3,2	1,4	0,3	0,4
Administración pública	0,1	0,0	0,1	0,1
PIB a costo de factores	9,2	2,2	1,2	2,6
Impuestos sobre los productos	2,1	-0,0	-0,7	0,0
PIB	11,3	2,2	0,5	2,6



**CUADRO 2.28**  
**Producto-ingreso, precios corrientes (1)**

(Miles de millones de pesos)

	PIB	Ingreso de factores recibidos del resto del mundo	Ingreso de factores pagados al resto del mundo	Producto nacional bruto	Transferencias corrientes recibidas del resto del mundo	Transferencias corrientes pagadas al resto del mundo
2021	239.418	8.016	21.565	225.869	3.769	5.866
2022	263.065	12.074	24.943	250.196	4.735	4.713
2023	281.857	10.553	22.711	269.700	5.074	4.358
2024	311.631	11.429	27.469	295.591	4.657	4.302
2023 I	69.630	2.861	5.052	67.439	1.052	1.052
II	68.652	2.885	5.700	65.837	1.466	1.067
III	68.192	2.034	5.604	64.621	1.169	1.020
IV	75.384	2.773	6.354	71.803	1.386	1.219
2024 I	76.533	3.191	6.806	72.918	1.196	984
II	75.092	2.632	7.244	70.479	1.304	1.105
III	75.344	2.957	6.650	71.652	1.054	1.099
IV	84.662	2.648	6.769	80.542	1.102	1.114

**CUADRO 2.28**  
**Producto-ingreso, precios corrientes (continuación)**

(Miles de millones de pesos)

	Ingreso nacional bruto disponible	Ahorro nacional bruto	Ahorro externo	Formación bruta de capital	Formación bruta de capital fijo
2021	223.771	39.932	17.782	57.714	55.846
2022	250.219	44.528	23.339	67.867	67.458
2023	270.415	56.935	8.913	65.848	68.333
2024	295.945	67.914	4.508	72.422	73.200
2023 I	67.439	16.911	-850	16.061	16.893
II	66.236	13.442	2.562	16.004	16.486
III	64.770	12.220	4.792	17.011	16.929
IV	71.970	14.363	2.409	16.772	18.025
2024 I	73.130	19.158	-1.086	18.071	17.534
II	70.678	14.218	1.720	15.939	17.419
III	71.607	15.479	2.212	17.691	18.172
IV	80.530	19.059	1.662	20.721	20.074



**CUADRO 2.29**  
**Ingreso nacional bruto disponible, volumen a precios del año anterior encadenado (1)**

(Miles de millones de pesos encadenados) (2)(3)(4)

	PIB	Ingreso de factores recibidos del resto del mundo	Ingreso de factores pagados al resto del mundo	Producto nacional bruto		Transferencias corrientes recibidas del resto del mundo	Transferencias corrientes pagadas al resto del mundo
				Nivel	Variación interanual		
2021	199.170	7.040	18.989	187.178	11,8	3.312	5.139
2022	203.460	9.569	19.820	193.057	3,1	3.760	3.717
2023	204.521	7.891	17.015	195.204	1,1	3.802	3.240
2024	209.929	8.059	19.407	198.450	1,7	3.292	3.015
2023 I	49.969	2.135	3.779	48.262	-0,6	786	781
II	50.729	2.202	4.362	48.519	2,5	1.121	810
III	50.075	1.525	4.213	47.352	1,0	878	761
IV	53.747	2.029	4.662	51.071	1,6	1.016	888
2024 I	51.630	2.262	4.833	49.019	1,6	850	693
II	51.348	1.880	5.186	48.028	-1,0	934	785
III	51.073	2.086	4.701	48.422	2,3	745	771
IV	55.879	1.830	4.687	52.981	3,7	763	765

**CUADRO 2.29**  
**Ingreso nacional bruto disponible, volumen a precios del año anterior encadenado (continuación) (1)**

(Miles de millones de pesos encadenados) (2)(3)(4)

	Ingreso nacional bruto disponible		Ingreso nacional bruto disponible real		Gasto interno bruto	
	Nivel	Variación interanual	Nivel	Variación interanual	Nivel	Variación interanual
2021	185.379	10,9	196.189	14,9	212.348	21,3
2022	193.023	4,1	199.506	1,7	217.269	2,3
2023	195.677	1,4	203.430	2,0	209.210	-3,7
2024	198.650	1,5	209.199	2,8	212.022	1,3
2023 I	48.249	-0,6	50.837	0,5	49.781	-7,7
II	48.803	2,7	50.840	3,7	52.624	-3,8
III	47.449	0,9	48.678	1,0	52.263	-2,0
IV	51.177	2,4	53.076	2,6	54.541	-1,4
2024 I	49.153	1,9	51.856	2,0	51.149	2,7
II	48.155	-1,3	50.660	-0,4	51.813	-1,5
III	48.380	2,0	50.785	4,3	52.165	-0,2
IV	52.961	3,5	55.898	5,3	56.894	4,3



**CUADRO 2.30**  
**Participación de los principales agregados macroeconómicos en el producto interno bruto, anuales, precios corrientes (1)**  
 (Porcentaje sobre el PIB)

	2021	2022	2023	2024
PIB	100,0	100,0	100,0	100,0
Ingreso de factores recibidos del resto del mundo	3,3	4,6	3,7	3,7
Ingreso de factores pagados al resto del mundo	9,0	9,5	8,1	8,8
Producto nacional bruto	94,3	95,1	95,7	94,9
Transferencias corrientes recibidas del resto del mundo	1,6	1,8	1,8	1,5
Transferencias corrientes pagadas al resto del mundo	2,5	1,8	1,5	1,4
Ingreso nacional bruto disponible	93,5	95,1	95,9	95,0
Consumo total	76,8	78,2	75,7	73,2
Ahorro nacional bruto	16,7	16,9	20,2	21,8
Ahorro externo (excedente de la Nación en cta.cte.)	7,4	8,9	3,2	1,4
Formación bruta de capital	24,1	25,8	23,4	23,2
Formación bruta de capital fijo	23,3	25,6	24,2	23,5

## **Cuentas Nacionales por Sector Institucional**



**CUADRO 2.31**  
**Ratios. Operaciones no financieras, operaciones financieras y balances financieros(1)**

	2020	2021	2022	2023	2023 IV	2024 I	II	III
<b>Economía nacional (porcentaje sobre el PIB)</b>								
Ahorro bruto	19,1	16,6	16,9	19,4	19,4	19,4	19,2	19,7
Capacidad/Necesidad de financiamiento	-1,9	-7,4	-8,7	-3,6	-3,6	-3,5	-3,3	-2,7
Activos financieros netos	-11,0	-8,8	-19,7	-20,1	-20,1	-18,5	-19,6	-19,2
Formación bruta de capital	21,1	24,1	25,6	23,0	23,0	23,0	22,5	22,4
<b>Hogares (porcentaje sobre el PIB)</b>								
Ahorro bruto	7,6	5,1	-0,6	4,7	4,7	5,0	5,0	5,1
Capacidad/Necesidad de financiamiento	5,2	2,5	-2,9	2,6	2,6	2,9	3,0	3,2
Activos financieros netos	147,8	130,5	119,9	120,1	120,1	124,2	120,7	123,5
Deuda	50,7	47,4	49,0	48,8	48,8	48,5	48,3	48,1
<b>Empresas no financieras (porcentaje sobre el PIB)</b>								
Ahorro bruto	13,1	12,3	9,6	12,4	12,4	13,5	13,1	13,5
Formación bruta de capital	15,1	18,1	19,4	17,0	17,0	17,1	16,6	16,6
Capacidad/Necesidad de financiamiento	-1,6	-5,4	-9,5	-4,2	-4,2	-3,2	-3,1	-2,8
Activos financieros netos	-139,5	-124,2	-125,4	-122,9	-122,9	-125,1	-122,5	-120,8
Deuda	112,6	106,5	100,7	98,0	98,0	103,2	99,8	96,0
<b>Sociedades financieras (porcentaje sobre el PIB)</b>								
Ahorro bruto	2,4	3,4	3,3	0,9	0,9	0,5	0,7	1,1
Capacidad/Necesidad de financiamiento	1,9	2,8	2,6	0,2	0,2	-0,1	0,1	0,4
Préstamos	110,7	104,1	103,7	100,4	100,4	100,0	92,1	86,7
Deuda	160,8	150,2	140,5	137,1	137,1	138,6	122,0	114,3
<b>Gobierno (porcentaje sobre el PIB)</b>								
Ahorro bruto	-3,9	-4,1	4,6	1,3	1,3	0,4	0,3	0,1
Capacidad/Necesidad de financiamiento	-7,3	-7,4	1,1	-2,1	-2,1	-3,1	-3,3	-3,5
Activos financieros netos	-13,1	-12,2	-11,5	-14,1	-14,1	-13,9	-13,5	-16,8
Deuda	38,5	36,4	36,0	37,7	37,7	39,0	37,9	41,7

**CUADRO 2.32****Economía Nacional. Operaciones no financieras, operaciones financieras y balances financieros (1)**

(Miles de millones de pesos)

	2020	2021	2022	2023	2023 IV	2024 I	II	III
<b>Operaciones no financieras</b>								
Rentas de la producción (2)	178.524	210.302	232.632	249.361	65.896	67.705	66.193	66.150
Rentas de la propiedad netas (3)	-12.125	-13.116	-12.059	-13.837	-4.219	-4.181	-5.329	-4.449
Impuestos netos de subvenciones	22.299	28.827	30.682	31.996	8.458	8.024	8.191	8.280
Transferencias corrientes netas	-327	-2.098	41	566	6	222	252	-93
<b>Ingreso disponible bruto</b>	<b>188.370</b>	<b>223.915</b>	<b>251.295</b>	<b>268.085</b>	<b>70.140</b>	<b>71.771</b>	<b>69.306</b>	<b>69.888</b>
Consumo final efectivo (menos)	149.864	184.038	206.771	213.488	57.299	53.785	55.735	55.382
<b>Ahorro bruto</b>	<b>38.505</b>	<b>39.877</b>	<b>44.524</b>	<b>54.597</b>	<b>12.842</b>	<b>17.986</b>	<b>13.572</b>	<b>14.507</b>
Transferencias netas de capital	1	2	2	46	0	25	0	0
Formación bruta de capital (menos)	42.381	57.659	67.513	64.700	16.134	17.670	15.818	17.421
<b>Capacidad/Necesidad de financiamiento</b>	<b>-3.875</b>	<b>-17.780</b>	<b>-22.987</b>	<b>-10.057</b>	<b>-3.292</b>	<b>341</b>	<b>-2.246</b>	<b>-2.914</b>
<b>Operaciones financieras</b>								
<b>Adquisición neta de activos financieros</b>	<b>55.373</b>	<b>101.794</b>	<b>69.436</b>	<b>67.967</b>	<b>23.338</b>	<b>34.694</b>	<b>-16.970</b>	<b>7.465</b>
Efectivo y depósitos	32.705	1.497	-641	14.709	16.330	16.044	-12.816	-7.319
Títulos	10.230	19.360	8.521	12.777	-6.054	-8.318	-6.285	3.536
Derivados (4)	2.045	33	-7	-1.593	278	10	-1	-195
Préstamos	31.275	27.867	27.159	12.599	4.494	3.031	-15.919	-7.576
Acciones y otras participaciones	-2.598	20.048	-5.727	15.207	4.038	10.971	7.983	8.426
Fondos de pensiones y seguros	-13.393	-7.857	10.539	12.426	3.201	3.298	3.503	2.888
Otras cuentas (5)	-4.891	40.846	29.592	1.843	1.050	9.658	6.565	7.705
<b>Pasivos netos contraídos</b>	<b>59.248</b>	<b>119.574</b>	<b>92.423</b>	<b>78.024</b>	<b>26.631</b>	<b>34.353</b>	<b>-14.724</b>	<b>10.380</b>
Efectivo y depósitos	30.603	-2.628	7.573	7.907	13.928	14.190	-11.926	-8.114
Títulos	21.421	42.501	7.947	12.803	-4.721	-4.243	-5.001	5.859
Préstamos	29.289	30.180	29.735	18.711	6.540	3.218	-13.909	-7.213
Acciones y otras participaciones	644	18.994	10.804	22.765	4.881	9.966	8.021	10.035
Fondos de pensiones y seguros	-13.393	-7.857	10.539	12.426	3.201	3.298	3.503	2.888
Otras cuentas	-9.316	38.383	25.826	3.411	2.801	7.923	4.586	6.925
<b>Capacidad/Necesidad de financiamiento</b>	<b>-3.875</b>	<b>-17.780</b>	<b>-22.987</b>	<b>-10.057</b>	<b>-3.292</b>	<b>341</b>	<b>-2.246</b>	<b>-2.914</b>
<b>Balances financieros</b>								
<b>Activos Financieros Netos</b>	<b>-22.124</b>	<b>-20.969</b>	<b>-51.955</b>	<b>-56.534</b>	<b>-56.534</b>	<b>-53.208</b>	<b>-57.461</b>	<b>-57.577</b>
<b>Activos</b>	<b>1.603.132</b>	<b>1.746.824</b>	<b>1.832.198</b>	<b>1.932.442</b>	<b>1.932.442</b>	<b>2.024.339</b>	<b>1.986.805</b>	<b>2.021.692</b>
Efectivo y depósitos	203.007	214.065	213.074	229.087	229.087	250.816	235.822	225.581
Títulos	218.028	230.186	251.131	267.417	267.417	266.701	255.421	271.724
Derivados (4)	1.038	-733	305	791	791	-621	363	3.306
Préstamos	241.560	273.917	299.531	311.570	311.570	318.997	300.883	289.883
Acciones y otras participaciones	537.169	597.188	592.337	622.843	622.843	672.663	672.561	682.479
Fondos de pensiones y seguros	203.883	198.768	213.858	235.387	235.387	247.089	245.416	260.531
Otras cuentas (5)	198.447	233.433	261.962	265.347	265.347	268.695	276.340	288.188
<b>Pasivos</b>	<b>1.625.256</b>	<b>1.767.793</b>	<b>1.884.153</b>	<b>1.988.977</b>	<b>1.988.977</b>	<b>2.077.548</b>	<b>2.044.267</b>	<b>2.079.268</b>
Efectivo y depósitos	184.766	186.991	193.984	202.331	202.331	219.423	206.355	196.887
Títulos	232.254	266.083	275.841	294.081	294.081	299.293	288.185	307.874
Préstamos	301.700	345.159	374.297	394.566	394.566	411.972	393.157	377.906
Acciones y otras participaciones	508.656	543.645	572.497	605.481	605.481	641.784	644.658	656.903
Fondos de pensiones y seguros	203.883	198.768	213.858	235.387	235.387	247.089	245.416	260.531
Otras cuentas	193.996	227.147	253.677	257.131	257.131	257.987	266.496	279.168



**CUADRO 2.33**  
**Hogares e IPSFL. Operaciones no financieras, operaciones financieras y balances financieros (1)**  
(Miles de millones de pesos)

	2020	2021	2022	2023	2023 IV	2024 I	II	III
<b>Operaciones no financieras</b>								
Rentas de la producción (remuneración, ingreso mixto y excedente bruto)	103.405	117.744	136.007	146.712	37.633	37.850	37.920	38.073
Rentas de la propiedad netas (2)	21.672	21.319	22.839	29.433	7.529	7.789	9.203	8.341
Impuestos netos de subvenciones	-3.485	-3.937	-4.370	-5.100	-952	-1.855	-1.735	-1.122
Prestaciones sociales netas de cotizaciones	20.066	15.363	1.496	1.677	416	486	185	471
Transferencias corrientes netas	4.966	18.524	2.510	2.177	676	493	390	622
<b>Ingreso disponible bruto</b>	<b>146.624</b>	<b>169.013</b>	<b>158.481</b>	<b>174.899</b>	<b>45.303</b>	<b>44.763</b>	<b>45.963</b>	<b>46.385</b>
<b>Ingreso disponible neto de liberación de activos previsionales</b>	<b>124.769</b>	<b>152.173</b>	<b>157.261</b>	<b>174.899</b>	<b>45.303</b>	<b>44.763</b>	<b>45.963</b>	<b>46.385</b>
Transferencias sociales en especie (salud, educación y otros)	19.346	21.330	23.391	26.512	7.055	7.061	7.486	7.077
<b>Ingreso disponible bruto ajustado</b>	<b>165.970</b>	<b>190.343</b>	<b>181.872</b>	<b>201.411</b>	<b>52.358</b>	<b>51.824</b>	<b>53.448</b>	<b>53.462</b>
Consumo final efectivo (menos)	136.956	170.084	191.442	197.430	52.628	49.952	51.673	51.313
Variación neta en los fondos de pensiones (3)	-13.756	-8.125	7.943	9.342	2.305	2.326	2.734	2.347
<b>Ahorro bruto</b>	<b>15.258</b>	<b>12.134</b>	<b>-1.627</b>	<b>13.324</b>	<b>2.034</b>	<b>4.198</b>	<b>4.509</b>	<b>4.495</b>
Transferencias netas de capital	1.721	1.797	2.421	2.637	679	763	709	649
Formación bruta de capital (menos)	6.528	7.911	8.568	8.696	2.320	2.205	1.901	2.038
<b>Capacidad/Necesidad de financiamiento</b>	<b>10.451</b>	<b>6.021</b>	<b>-7.774</b>	<b>7.264</b>	<b>393</b>	<b>2.756</b>	<b>3.318</b>	<b>3.106</b>
<b>Operaciones financieras</b>								
<b>Adquisición neta de activos financieros</b>	<b>13.558</b>	<b>18.061</b>	<b>9.091</b>	<b>17.205</b>	<b>3.539</b>	<b>5.371</b>	<b>6.050</b>	<b>5.819</b>
Efectivo y depósitos	22.338	14.881	-4.979	1.790	631	53	-1.258	-184
Títulos	275	254	421	49	-24	-11	6	1
Acciones y otras participaciones	3.846	10.587	3.177	2.896	1.018	3.606	2.071	3.264
Fondos de pensiones y seguros	-13.273	-7.789	10.378	12.384	3.193	3.262	3.523	2.849
Otras cuentas (4)	372	129	94	86	-1.279	-1.539	1.709	-111
<b>Pasivos netos contraídos</b>	<b>3.107</b>	<b>12.040</b>	<b>16.865</b>	<b>9.941</b>	<b>3.146</b>	<b>2.615</b>	<b>2.732</b>	<b>2.713</b>
Préstamos	4.071	11.020	15.391	9.963	2.916	2.497	2.560	2.594
Otras cuentas	-964	1.021	1.474	-22	230	118	172	119
<b>Capacidad/Necesidad de financiamiento</b>	<b>10.451</b>	<b>6.021</b>	<b>-7.774</b>	<b>7.264</b>	<b>393</b>	<b>2.756</b>	<b>3.318</b>	<b>3.106</b>
<b>Balances financieros</b>								
<b>Activos Financieros Netos</b>	<b>297.434</b>	<b>312.667</b>	<b>316.265</b>	<b>338.491</b>	<b>338.491</b>	<b>356.988</b>	<b>353.939</b>	<b>369.910</b>
<b>Activos</b>	<b>399.495</b>	<b>426.117</b>	<b>445.583</b>	<b>476.017</b>	<b>476.017</b>	<b>496.568</b>	<b>495.660</b>	<b>513.911</b>
Efectivo y depósitos	69.089	84.909	79.912	82.393	82.393	83.161	81.681	81.162
Títulos	700	1.113	1.540	1.638	1.638	1.806	1.754	1.654
Acciones y otras participaciones	125.794	141.037	150.093	155.915	155.915	163.942	166.060	169.735
Fondos de pensiones y seguros	201.287	196.158	210.922	232.272	232.272	243.849	242.229	257.178
Otras cuentas (4)	2.623	2.900	3.117	3.799	3.799	3.811	3.936	4.182
<b>Pasivos</b>	<b>102.061</b>	<b>113.450</b>	<b>129.318</b>	<b>137.526</b>	<b>137.526</b>	<b>139.580</b>	<b>141.721</b>	<b>144.001</b>
Préstamos	97.147	107.608	122.116	130.631	130.631	132.736	134.837	136.997
Otras cuentas	4.915	5.842	7.203	6.896	6.896	6.844	6.884	7.004
<b>MEMORANDO: Información sobre ahorro de hogares</b>								
Ahorro previsional	11.082	11.409	13.972	15.541	3.836	3.946	4.432	3.998
Ahorro no previsional	4.176	726	-15.600	-2.218	-1.802	252	77	498
<b>Ahorro total</b>	<b>15.258</b>	<b>12.134</b>	<b>-1.627</b>	<b>13.324</b>	<b>2.034</b>	<b>4.198</b>	<b>4.509</b>	<b>4.495</b>

**CUADRO 2.34****Empresas no financieras. Operaciones no financieras, operaciones financieras y balances financieros (1)**

(Miles de millones de pesos)

	2020	2021	2022	2023	2023 IV	2024 I	II	III
<b>Operaciones no financieras</b>								
Rentas de la producción (excedente bruto)	68.998	87.679	91.852	98.649	27.145	29.226	27.486	26.861
Rentas de la propiedad netas (2)	-4.042	3.440	1.902	-932	-58	-1.334	53	-1.328
<b>Ingreso empresarial bruto</b>	<b>64.956</b>	<b>91.119</b>	<b>93.754</b>	<b>97.717</b>	<b>27.087</b>	<b>27.892</b>	<b>27.539</b>	<b>25.533</b>
Rentas distribuidas y utilidades reinvertidas (menos)	32.440	47.409	48.480	47.514	13.744	10.771	15.173	12.667
Impuestos netos de subvenciones	-6.425	-12.389	-19.207	-12.235	-3.138	-2.905	-3.332	-2.576
Transferencias corrientes netas	281	-1.766	-745	-2.924	-996	-699	-853	-853
<b>Ahorro bruto</b>	<b>26.373</b>	<b>29.555</b>	<b>25.321</b>	<b>35.045</b>	<b>9.210</b>	<b>13.516</b>	<b>8.182</b>	<b>9.437</b>
Transferencias netas de capital	693	833	1.013	1.134	396	254	263	288
Formación bruta de capital (menos)	30.366	43.294	51.280	47.964	10.821	14.051	11.599	13.326
<b>Capacidad/Necesidad de financiamiento</b>	<b>-3.300</b>	<b>-12.906</b>	<b>-24.946</b>	<b>-11.786</b>	<b>-1.215</b>	<b>-281</b>	<b>-3.154</b>	<b>-3.601</b>
<b>Operaciones financieras</b>								
<b>Adquisición neta de activos financieros</b>	<b>6.597</b>	<b>37.807</b>	<b>23.501</b>	<b>10.907</b>	<b>4.917</b>	<b>10.986</b>	<b>-809</b>	<b>3.290</b>
Efectivo y depósitos	5.114	4.196	-3.971	3.818	2.871	3.042	-2.744	-167
Títulos	1.951	-3.236	-394	3.204	725	-1.555	2.032	-830
Derivados (3)	1.777	975	-45	-4.374	-1.469	-530	-818	-774
Préstamos	1.826	1.789	1.503	531	254	145	25	296
Acciones y otras participaciones	-2.185	5.449	5.966	9.772	468	1.981	-390	-1.456
Fondos de pensiones y seguros	-46	61	70	-26	-7	10	-27	9
Otras cuentas (4)	-1.841	28.575	20.372	-2.018	2.076	7.893	1.112	6.210
<b>Pasivos netos contraídos</b>	<b>9.897</b>	<b>50.713</b>	<b>48.447</b>	<b>22.693</b>	<b>6.132</b>	<b>11.266</b>	<b>2.345</b>	<b>6.891</b>
Títulos	5.225	3.329	2.247	2.153	-11	1.948	274	-334
Préstamos	12.008	6.075	12.511	5.795	1.918	151	1.827	-260
Acciones y otras participaciones	-679	9.068	13.257	9.623	1.280	2.889	598	1.908
Acciones cotizadas	1	54	1.743	60	0	0	0	0
Acciones no cotizadas y otras participaciones	-680	9.014	11.514	9.563	1.280	2.889	598	1.908
Otras cuentas	-6.657	32.242	20.432	5.122	2.944	6.278	-355	5.577
<b>Capacidad/Necesidad de financiamiento</b>	<b>-3.300</b>	<b>-12.906</b>	<b>-24.946</b>	<b>-11.786</b>	<b>-1.215</b>	<b>-281</b>	<b>-3.154</b>	<b>-3.601</b>
<b>Balances financieros</b>								
<b>Activos Financieros Netos</b>	<b>-280.831</b>	<b>-297.502</b>	<b>-330.848</b>	<b>-346.351</b>	<b>-346.351</b>	<b>-359.618</b>	<b>-359.286</b>	<b>-361.798</b>
<b>Activos</b>	<b>328.206</b>	<b>371.101</b>	<b>388.942</b>	<b>396.941</b>	<b>396.941</b>	<b>420.573</b>	<b>418.695</b>	<b>426.353</b>
Efectivo y depósitos	42.970	51.426	46.829	50.203	50.203	54.755	51.044	49.359
Títulos	14.741	11.852	12.237	14.751	14.751	13.913	15.483	15.566
Derivados (3)	-523	-7	591	-834	-834	-1.474	-945	-878
Préstamos	11.309	15.523	17.157	18.178	18.178	20.349	19.698	18.851
Acciones y otras participaciones	142.378	153.273	153.174	157.982	157.982	178.007	173.613	174.108
Fondos de pensiones y seguros	683	790	970	990	990	1.008	994	1.012
Otras cuentas (4)	116.648	138.244	157.984	155.671	155.671	154.015	158.808	168.334
<b>Pasivos</b>	<b>609.036</b>	<b>668.603</b>	<b>719.790</b>	<b>743.291</b>	<b>743.291</b>	<b>780.191</b>	<b>777.981</b>	<b>788.151</b>
Títulos	63.208	68.310	67.783	71.117	71.117	77.970	76.450	78.194
Préstamos	157.343	175.438	188.575	196.588	196.588	209.283	207.418	200.445
Acciones y otras participaciones	273.781	286.839	307.325	317.243	317.243	337.016	333.808	337.967
Acciones cotizadas	104.221	95.463	104.311	106.072	106.072	116.465	112.249	110.914
Acciones no cotizadas y otras participaciones	169.560	191.376	203.014	211.171	211.171	220.550	221.559	227.053
Otras cuentas	114.705	138.016	156.107	158.344	158.344	155.922	160.305	171.545
De las cuales: Con el exterior	2.066	6.687	4.803	4.144	4.144	4.914	4.546	4.306
Factoring y securitizadoras	4.038	4.688	4.398	4.518	4.518	4.440	4.329	4.686

**CUADRO 2.35****Gobierno general. Operaciones no financieras, operaciones financieras y balances financieros (1)(2)**

(Miles de millones de pesos)

	2020	2021	2022	2023	2023 IV	2024 I	II	III
<b>Operaciones no financieras</b>								
Rentas de la producción (consumo de capital fijo)	2.422	2.624	3.054	2.995	783	690	718	706
Rentas de la propiedad netas (3)	467	1.679	3.076	2.521	554	63	-120	-156
Impuestos netos de subvenciones	33.210	47.189	55.818	50.498	12.814	13.183	13.569	12.369
Prestaciones sociales netas de cotizaciones	-6.310	-7.238	-9.439	-11.020	-2.721	-2.811	-2.919	-2.818
Transferencias corrientes netas	-5.466	-18.809	-1.608	1.369	324	381	732	148
<b>Ingreso disponible bruto</b>	<b>24.323</b>	<b>25.445</b>	<b>50.901</b>	<b>46.364</b>	<b>11.755</b>	<b>11.505</b>	<b>11.980</b>	<b>10.249</b>
Transferencias sociales en especie (salud, educación y otros) (menos)	19.346	21.330	23.391	26.512	7.055	7.061	7.486	7.077
<b>Ingreso disponible bruto ajustado</b>	<b>4.978</b>	<b>4.115</b>	<b>27.510</b>	<b>19.852</b>	<b>4.700</b>	<b>4.445</b>	<b>4.494</b>	<b>3.172</b>
Consumo final efectivo (menos)	12.909	13.954	15.329	16.058	4.670	3.834	4.062	4.069
<b>Ahorro bruto</b>	<b>-7.931</b>	<b>-9.839</b>	<b>12.181</b>	<b>3.794</b>	<b>30</b>	<b>611</b>	<b>433</b>	<b>-896</b>
Transferencias netas de capital	-2.412	-2.629	-3.432	-3.724	-1.075	-992	-972	-936
Formación bruta de capital (menos)	4.432	5.224	5.965	6.092	2.533	1.017	1.823	1.417
<b>Capacidad/Necesidad de financiamiento</b>	<b>-14.775</b>	<b>-17.692</b>	<b>2.784</b>	<b>-6.023</b>	<b>-3.579</b>	<b>-1.398</b>	<b>-2.363</b>	<b>-3.249</b>
<b>Operaciones financieras</b>								
<b>Adquisiciones netas de activos financieros</b>	<b>-4.440</b>	<b>1.556</b>	<b>12.174</b>	<b>4.498</b>	<b>218</b>	<b>3.260</b>	<b>2.567</b>	<b>2.061</b>
Efectivo y depósitos	-1.155	-1.314	3.386	-655	-1.187	634	266	279
Títulos	-5.865	-2.540	4.709	-2.223	-380	-588	-184	1.060
Préstamos	1.176	1.555	-170	1.519	780	784	104	92
Acciones y otras participaciones	-476	-579	945	189	-305	166	67	358
Fondos de pensiones y seguros	-2	3	3	-1	-0	0	-1	0
Otras cuentas (4)	1.882	4.432	3.302	5.670	1.309	2.263	2.315	272
<b>Pasivos netos contraídos</b>	<b>10.335</b>	<b>19.248</b>	<b>9.391</b>	<b>10.521</b>	<b>3.797</b>	<b>4.658</b>	<b>4.930</b>	<b>5.310</b>
Títulos	9.060	16.260	8.752	8.040	3.216	3.564	2.560	5.662
Préstamos	278	556	239	369	-8	13	16	36
Otras cuentas	996	2.432	400	2.113	589	1.081	2.354	-388
<b>Capacidad/Necesidad de financiamiento</b>	<b>-14.775</b>	<b>-17.692</b>	<b>2.784</b>	<b>-6.023</b>	<b>-3.579</b>	<b>-1.398</b>	<b>-2.363</b>	<b>-3.249</b>
<b>Balances financieros</b>								
<b>Activos Financieros Netos</b>	<b>-26.426</b>	<b>-29.250</b>	<b>-30.428</b>	<b>-39.684</b>	<b>-39.684</b>	<b>-39.830</b>	<b>-39.546</b>	<b>-50.358</b>
<b>Activos</b>	<b>62.591</b>	<b>71.945</b>	<b>78.067</b>	<b>82.170</b>	<b>82.170</b>	<b>89.229</b>	<b>90.903</b>	<b>93.161</b>
Efectivo y depósitos	11.160	10.275	14.801	14.319	14.319	15.754	16.144	16.521
Títulos	11.605	10.020	13.730	11.641	11.641	11.950	11.270	12.254
Préstamos	7.365	8.934	8.774	10.298	10.298	11.090	11.192	11.277
Acciones y otras participaciones	16.063	22.789	18.333	17.960	17.960	20.389	19.422	19.468
Fondos de pensiones y seguros	30	35	43	44	44	45	44	45
Otras cuentas (4)	16.368	19.892	22.385	27.908	27.908	30.002	32.830	33.595
<b>Pasivos</b>	<b>89.016</b>	<b>101.195</b>	<b>108.495</b>	<b>121.854</b>	<b>121.854</b>	<b>129.059</b>	<b>130.449</b>	<b>143.519</b>
Títulos	75.656	84.532	91.988	102.827	102.827	108.639	107.740	121.373
Préstamos	1.819	2.638	2.880	3.315	3.315	3.588	3.519	3.412
Otras cuentas	11.541	14.026	13.627	15.712	15.712	16.832	19.191	18.734
<b>MEMORANDO: Información fondos soberanos</b>								
Fondo de estabilización económica y social, FEES								
Saldo de Operaciones financieras, FEES (5)	-3.184	-4.545	4.900	-1.211	34	-720	-533	32
Valor de mercado, FEES	6.369	2.089	6.459	5.334	5.334	5.053	4.298	4.268
Fondo de reserva de pensiones, FRP								
Saldo de Operaciones financieras, FRP (5)	-1.026	-2.003	338	1.210	-219	51	342	60
Valor de mercado, FRP	7.224	6.354	5.566	7.642	7.642	8.617	8.664	8.709
<b>Total saldo de operaciones financieras de fondos soberanos (5)</b>	<b>-4.210</b>	<b>-6.547</b>	<b>5.238</b>	<b>-1</b>	<b>-185</b>	<b>-668</b>	<b>-191</b>	<b>92</b>
<b>Total valor de mercado de fondos soberanos</b>	<b>13.593</b>	<b>8.443</b>	<b>12.024</b>	<b>12.976</b>	<b>12.976</b>	<b>13.671</b>	<b>12.962</b>	<b>12.977</b>

**CUADRO 2.36****Sociedades financieras. Operaciones no financieras, operaciones financieras y balances financieros (1)**

(Miles de millones de pesos)

	2020	2021	2022	2023	2023 IV	2024 I	II	III
<b>Operaciones no financieras</b>								
Rentas de la producción (excedente bruto)	3.699	2.255	1.719	1.005	334	-61	69	510
Rentas de la propiedad netas (2)	2.217	7.855	8.605	2.655	1.500	73	707	1.362
Impuestos netos de subvenciones	-1.001	-2.037	-1.559	-1.168	-267	-399	-311	-391
Prestaciones sociales netas de cotizaciones	-13.756	-8.125	7.943	9.342	2.305	2.326	2.734	2.347
Transferencias corrientes netas	-109	-46	-116	-57	1	48	-17	-10
<b>Ingreso disponible bruto</b>	<b>-8.951</b>	<b>-97</b>	<b>16.592</b>	<b>11.777</b>	<b>3.873</b>	<b>1.987</b>	<b>3.182</b>	<b>3.817</b>
Variación neta en los fondos de pensiones (menos) (3)	-13.756	-8.125	7.943	9.342	2.305	2.326	2.734	2.347
<b>Ahorro bruto</b>	<b>4.806</b>	<b>8.027</b>	<b>8.649</b>	<b>2.435</b>	<b>1.568</b>	<b>-339</b>	<b>448</b>	<b>1.471</b>
Transferencias netas de capital	0	0	0	0	0	0	0	0
Formación bruta de capital (menos)	1.055	1.231	1.700	1.947	460	397	495	641
<b>Capacida/Necesidad de financiamiento</b>	<b>3.750</b>	<b>6.797</b>	<b>6.949</b>	<b>488</b>	<b>1.108</b>	<b>-736</b>	<b>-47</b>	<b>830</b>
<b>Operaciones financieras</b>								
<b>Adquisición neta de activos financieros</b>	<b>39.659</b>	<b>44.369</b>	<b>24.670</b>	<b>35.356</b>	<b>14.664</b>	<b>15.078</b>	<b>-24.778</b>	<b>-3.705</b>
Efectivo y depósitos	6.408	-16.265	4.923	9.756	14.015	12.315	-9.081	-7.247
Títulos	13.869	24.882	3.786	11.747	-6.376	-6.164	-8.139	3.305
Derivados (4)	267	-942	38	2.780	1.748	541	817	579
Préstamos	28.273	24.523	25.826	10.549	3.460	2.101	-16.048	-7.964
Acciones y otras participaciones	-3.784	4.591	-15.815	2.351	2.858	5.218	6.236	6.260
Fondos de pensiones y seguros	-72	-132	88	69	15	26	9	29
Otras cuentas (5)	-5.303	7.712	5.824	-1.896	-1.055	1.041	1.429	1.333
<b>Pasivos netos contraídos</b>	<b>35.909</b>	<b>37.572</b>	<b>17.721</b>	<b>34.869</b>	<b>13.556</b>	<b>15.814</b>	<b>-24.731</b>	<b>-4.535</b>
Efectivo y depósitos	30.603	-2.628	7.573	7.907	13.928	14.190	-11.926	-8.114
Títulos	7.136	22.913	-3.052	2.611	-7.926	-9.755	-7.835	531
Préstamos	12.931	12.530	1.594	2.585	1.714	558	-18.311	-9.584
Acciones y otras participaciones	1.323	9.926	-2.453	13.141	3.601	7.077	7.422	8.127
Fondos de pensiones y seguros	-13.393	-7.857	10.539	12.426	3.201	3.298	3.503	2.888
Otras cuentas	-2.692	2.688	3.520	-3.802	-962	446	2.416	1.617
<b>Capacida/Necesidad de financiamiento</b>	<b>3.750</b>	<b>6.797</b>	<b>6.949</b>	<b>488</b>	<b>1.108</b>	<b>-736</b>	<b>-47</b>	<b>830</b>
<b>Balances financieros</b>								
<b>Activos Financieros Netos</b>	<b>-12.301</b>	<b>-6.884</b>	<b>-6.943</b>	<b>-8.991</b>	<b>-8.991</b>	<b>-10.749</b>	<b>-12.568</b>	<b>-15.331</b>
<b>Activos</b>	<b>812.841</b>	<b>877.660</b>	<b>919.606</b>	<b>977.314</b>	<b>977.314</b>	<b>1.017.969</b>	<b>981.547</b>	<b>988.268</b>
Efectivo y depósitos	79.788	67.454	71.531	82.173	82.173	97.146	86.953	78.539
Títulos	190.983	207.201	223.625	239.387	239.387	239.032	226.914	242.249
Derivados (4)	1.561	-726	-286	1.625	1.625	853	1.308	4.184
Préstamos	222.886	249.460	273.600	283.094	283.094	287.558	269.992	259.755
Acciones y otras participaciones	252.934	280.089	270.736	290.985	290.985	310.326	313.465	319.169
Fondos de pensiones y seguros	1.883	1.785	1.923	2.082	2.082	2.187	2.148	2.295
Otras cuentas (5)	62.807	72.397	78.476	77.969	77.969	80.867	80.766	82.077
<b>Pasivos</b>	<b>825.142</b>	<b>884.544</b>	<b>926.550</b>	<b>986.305</b>	<b>986.305</b>	<b>1.028.717</b>	<b>994.115</b>	<b>1.003.598</b>
Efectivo y depósitos	184.766	186.991	193.984	202.331	202.331	219.423	206.355	196.887
Títulos	93.391	113.241	116.069	120.136	120.136	112.684	103.995	108.307
Préstamos	45.390	59.475	60.726	64.033	64.033	66.365	47.383	37.052
Acciones y otras participaciones	234.875	256.806	265.171	288.238	288.238	304.768	310.850	318.936
Fondos de pensiones y seguros	203.883	198.768	213.858	235.387	235.387	247.089	245.416	260.531
Otras cuentas	62.836	69.263	76.741	76.179	76.179	78.389	80.116	81.886

**CUADRO 2.37****Exposiciones intersectoriales. Dinero legal por sector de contrapartida. Operaciones financieras y balances (1)**

(Miles de millones de pesos)

	2020	2021	2022	2023	2023 IV	2024 I	II	III
<b>Operaciones financieras</b>								
<b>Banco Central, pasivos</b>	<b>4.050</b>	<b>3.863</b>	<b>-3.608</b>	<b>-1.285</b>	<b>139</b>	<b>-141</b>	<b>-243</b>	<b>340</b>
Bancos y cooperativas, activos	-551	815	-5	-205	104	-47	-72	247
Otros intermediarios y auxiliares financieros, activos	6	7	-31	-6	0	2	-3	6
Compañías de seguro, activos	2	2	2	-8	0	-1	-2	2
Gobierno general, activos	-13	-1	12	11	-13	37	-39	-14
Empresas no financieras, activos	117	560	76	59	19	24	13	35
Hogares, activos	4.489	2.481	-3.661	-1.135	28	-158	-140	64
<b>Resto del mundo, pasivos</b>	<b>-49</b>	<b>72</b>	<b>-27</b>	<b>13</b>	<b>-94</b>	<b>80</b>	<b>75</b>	<b>-8</b>
Banco Central, activos	-	-0	-0	-0	-0	-0	-0	-0
Bancos y cooperativas, activos	-41	61	-9	17	-93	79	75	-12
Otros intermediarios y auxiliares financieros, activos	-8	11	-18	-3	-0	1	-0	4
<b>Balances financieros</b>								
<b>Banco Central, pasivos</b>	<b>14.804</b>	<b>18.667</b>	<b>15.059</b>	<b>13.774</b>	<b>13.774</b>	<b>13.633</b>	<b>13.390</b>	<b>13.730</b>
Bancos y cooperativas, activos	2.649	3.463	3.458	3.253	3.253	3.207	3.134	3.381
Otros intermediarios y auxiliares financieros, activos	116	125	94	89	89	92	88	94
Compañías de seguro, activos	38	40	42	33	33	33	31	33
Gobierno general, activos	1.426	1.428	1.440	1.451	1.451	1.491	1.451	1.436
Empresas no financieras, activos	988	1.548	1.624	1.683	1.683	1.707	1.720	1.755
Hogares, activos	9.587	12.062	8.401	7.265	7.265	7.103	6.965	7.030
<b>Resto del mundo, pasivos</b>	<b>319</b>	<b>447</b>	<b>425</b>	<b>460</b>	<b>460</b>	<b>586</b>	<b>647</b>	<b>606</b>
Banco Central, activos	1	1	1	1	1	1	1	1
Bancos y cooperativas, activos	244	360	356	394	394	519	579	535
Otros intermediarios y auxiliares financieros, activos	74	86	68	65	65	67	66	70

**CUADRO 2.38****Exposiciones intersectoriales. Depósitos por sector de contrapartida. Operaciones financieras y balances financieros (1)**

(Miles de millones de pesos)

	2020	2021	2022	2023	2023 IV	2024 I	II	III
<b>Operaciones financieras</b>								
<b>Banco Central, pasivos</b>	<b>15.738</b>	<b>-14.103</b>	<b>2.626</b>	<b>7.080</b>	<b>11.463</b>	<b>11.015</b>	<b>-11.383</b>	<b>-9.794</b>
Bancos y cooperativas, activos	16.484	-14.105	2.624	7.074	11.456	11.014	-11.382	-9.839
Gobierno general, activos	-745	0	1	8	4	-0	0	45
Resto del mundo, activos	-2	3	2	-1	2	1	-1	-1
<b>Bancos y cooperativas, pasivos</b>	<b>10.815</b>	<b>7.612</b>	<b>8.554</b>	<b>2.112</b>	<b>2.326</b>	<b>3.317</b>	<b>-299</b>	<b>1.340</b>
Bancos Central, activos	203	-222	-0	0	0	-0	0	0
Bancos y cooperativas, activos	-1.331	2.190	1.928	-867	-775	397	-571	-446
Fondos de inversión del mercado monetario, activos	-3.363	-6.790	2.907	2.061	944	1.000	3.493	2.249
Fondos de inversión del mercado no monetario, activos	130	-347	1.169	-414	-384	265	-68	355
Otros intermediarios y Auxiliares financieros, activos	-405	-129	-1.625	-485	27	54	-249	-76
Compañías de seguros, activos	870	-507	957	13	287	-678	65	737
Fondos de pensiones, activos	-5.072	-1.129	-237	-645	-280	758	354	-427
Gobierno general, activos	674	12	3.103	-133	-1.138	597	289	114
Empresas no financieras, activos	1.989	2.299	-1.904	2.761	3.990	671	-2.200	-704
Hogares e IPSFL, activos	17.494	12.172	-1.224	2.814	647	397	-1.307	-225
Resto del mundo, activos	-374	63	3.480	-2.994	-993	-144	-105	-236
<b>Otros intermediarios y Auxiliares financieros, pasivos</b>	<b>0</b>	<b>0</b>	<b>0</b>	<b>0</b>	<b>0</b>	<b>0</b>	<b>0</b>	<b>0</b>
Hogares e IPSFL, activos	0	0	0	0	0	0	0	0
<b>Resto del mundo, pasivos</b>	<b>1.854</b>	<b>1.900</b>	<b>-4.687</b>	<b>3.683</b>	<b>1.495</b>	<b>1.557</b>	<b>-1.115</b>	<b>615</b>
Banco Central, activos	-2.821	1.731	-2.036	2.829	3.332	-629	-766	-397
Bancos y cooperativas, activos	2.251	-535	-729	-313	-711	116	-326	849
Fondos de inversión del mercado monetario, activos	0	8	-9	4	4	0	0	0
Fondos de inversión del mercado no monetario, activos	0	0	0	0	0	0	0	0
Otros intermediarios y Auxiliares financieros, activos	78	154	548	281	69	55	16	-0
Compañías de seguros, activos	49	223	-294	16	0	35	8	0
Fondos de pensiones, activos	6	78	-200	298	25	-181	306	-449
Gobierno general, activos	-1.071	-1.325	270	-541	-40	1	16	133
Empresas no financieras, activos	3.008	1.336	-2.143	998	-1.139	2.346	-557	502
Hogares e IPSFL, activos	356	229	-94	111	-44	-186	189	-23
<b>Balances financieros</b>								
<b>Banco Central, pasivos</b>	<b>24.329</b>	<b>11.051</b>	<b>13.688</b>	<b>20.795</b>	<b>20.795</b>	<b>32.210</b>	<b>20.738</b>	<b>10.858</b>
Bancos y cooperativas, activos	24.271	10.980	13.614	20.720	20.720	32.127	20.659	10.739
Gobierno general, activos	0	0	0	0	0	0	0	44
Resto del mundo, activos	58	72	74	74	74	83	79	74
<b>Bancos y cooperativas, pasivos</b>	<b>145.633</b>	<b>157.272</b>	<b>165.237</b>	<b>167.762</b>	<b>167.762</b>	<b>173.580</b>	<b>172.227</b>	<b>172.299</b>
Banco Central, activos	209	0	0	0	0	0	0	0
Bancos y cooperativas, activos	6.655	9.281	11.103	10.884	10.884	11.412	10.655	9.906
Fondos de inversión del mercado monetario, activos	16.696	9.737	12.618	14.624	14.624	15.735	19.181	21.428
Fondos de inversión del mercado no monetario, activos	1.580	1.366	2.374	2.065	2.065	2.383	2.297	2.654
Otros intermediarios y Auxiliares financieros, activos	8.016	7.964	6.364	5.861	5.861	5.867	5.594	5.601
Compañías de seguros, activos	2.336	1.764	2.613	2.538	2.538	1.878	1.933	2.657
Fondos de pensiones, activos	5.895	4.464	3.840	3.072	3.072	3.821	4.119	3.781
Gobierno general, activos	8.368	8.616	12.809	12.830	12.830	14.221	14.636	14.858
Empresas no financieras, activos	36.386	41.508	38.845	40.839	40.839	42.216	39.382	37.733
Hogares e IPSFL, activos	57.686	70.337	69.059	72.471	72.471	73.158	71.740	71.371
Resto del mundo, activos	1.807	2.236	5.611	2.578	2.578	2.890	2.691	2.309
<b>Otros intermediarios y Auxiliares financieros, pasivos</b>	<b>0</b>	<b>0</b>	<b>0</b>	<b>0</b>	<b>0</b>	<b>0</b>	<b>0</b>	<b>0</b>
Hogares e IPSFL, activos	0	0	0	0	0	0	0	0
<b>Resto del mundo, pasivos</b>	<b>19.284</b>	<b>25.945</b>	<b>21.530</b>	<b>25.969</b>	<b>25.969</b>	<b>30.393</b>	<b>28.287</b>	<b>27.307</b>
Banco Central, activos	1.813	4.282	2.199	5.009	5.009	4.900	3.967	3.418
Bancos y cooperativas, activos	7.738	8.908	8.284	8.225	8.225	9.256	8.629	8.949
Fondos de inversión del mercado monetario, activos	0	9	0	3	3	0	0	-0
Fondos de inversión del mercado no monetario, activos	0	0	0	0	0	0	0	0
Otros intermediarios y Auxiliares financieros, activos	514	777	1.328	1.663	1.663	1.904	1.859	1.752
Compañías de seguros, activos	182	456	165	190	190	196	195	183
Fondos de pensiones, activos	259	403	190	502	502	362	662	192
Gobierno general, activos	1.365	231	552	38	38	42	57	183
Empresas no financieras, activos	5.597	8.370	6.360	7.681	7.681	10.832	9.942	9.871
Hogares e IPSFL, activos	1.817	2.510	2.452	2.657	2.657	2.901	2.976	2.760

**CUADRO 2.39****Exposiciones intersectoriales. Títulos de deuda por sector de contrapartida. Operaciones financieras y balances (1)**

(Miles de millones de pesos)

	2020	2021	2022	2023	2023 IV	2024 I	II	III
<b>Operaciones financieras</b>								
<b>Banco Central, pasivos</b>	<b>6.930</b>	<b>21.763</b>	<b>-4.809</b>	<b>2.782</b>	<b>-7.759</b>	<b>-10.242</b>	<b>-8.077</b>	<b>-268</b>
Bancos comerciales y cooperativas, activos	-889	14.838	-601	-3.088	-6.869	-10.963	-5.345	738
Otros intermediarios y auxiliares financieros, activos	-53	50	64	-7	-21	-64	28	-39
Gobierno general, activos	-190	2.290	-2.201	-103	-447	-0	-1	905
Empresas no Financieras, activos	387	48	19	934	319	303	70	606
Fondos de pensiones, activos	1.590	-1.365	371	-626	-251	114	-589	-414
Compañías de seguro, activos	-66	63	-135	228	-57	-66	-53	-46
Fondos de inversión del mercado monetario, activos	6.484	5.849	-2.731	5.555	-325	587	-2.347	-2.229
Fondos de inversión del mercado no monetario, activos	-184	5	-70	214	21	70	160	211
Resto del mundo, activos	-150	-14	475	-326	-129	-223	0	0
<b>Bancos comerciales y cooperativas, pasivos</b>	<b>-801</b>	<b>-74</b>	<b>2.288</b>	<b>-18</b>	<b>5</b>	<b>504</b>	<b>446</b>	<b>687</b>
Banco Central, activos	8.352	-2.522	-1.292	-936	-243	-148	-175	-198
Bancos comerciales y cooperativas, activos	-184	950	443	-234	-81	-456	-293	-470
Otros intermediarios y auxiliares financieros, activos	-68	85	13	65	94	-24	97	73
Gobierno general, activos	13	40	14	39	0	-4	-11	7
Empresas no Financieras, activos	218	-1.560	968	1.432	565	-432	240	211
Fondos de pensiones, activos	-6.731	1.382	3.326	-3.360	-737	-547	-754	-1.000
Compañías de seguro, activos	-800	15	21	385	154	-167	81	-59
Fondos de inversión del mercado monetario, activos	161	108	-266	1.033	204	1.190	671	660
Fondos de inversión del mercado no monetario, activos	-1.317	-1.524	-172	1.682	645	797	79	1.170
Resto del mundo, activos	-445	2.952	-767	-124	-596	294	511	293
<b>Otros intermediarios y auxiliares financieros, pasivos</b>	<b>1.006</b>	<b>1.224</b>	<b>-585</b>	<b>-131</b>	<b>-171</b>	<b>-18</b>	<b>-253</b>	<b>107</b>
Bancos comerciales y cooperativas, activos	210	-148	22	-11	-3	-16	-71	-17
Otros intermediarios y auxiliares financieros, activos	-13	10	31	-23	-15	3	-16	8
Gobierno general, activos	0	0	0	0	0	0	-0	0
Empresas no Financieras, activos	-91	76	-57	212	-40	103	-108	-239
Hogares, activos	-5	-0	4	6	-18	-8	-1	-2
Fondos de pensiones, activos	38	-12	211	-48	-26	-20	-88	-42
Compañías de seguro, activos	534	-119	-73	-250	-94	47	15	-267
Fondos de inversión del mercado monetario, activos	6	51	67	32	-12	70	141	24
Fondos de inversión del mercado no monetario, activos	-342	-31	19	-166	30	-76	-11	347
Resto del mundo, activos	667	1.398	-808	117	7	-122	-114	294
<b>Gobierno general, pasivos</b>	<b>9.060</b>	<b>16.260</b>	<b>8.752</b>	<b>8.040</b>	<b>3.216</b>	<b>3.564</b>	<b>2.560</b>	<b>5.662</b>
Bancos comerciales y cooperativas, activos	7.972	5.029	-769	-805	-323	2.764	-862	820
Otros intermediarios y auxiliares financieros, activos	154	-106	16	-7	-36	24	84	-37
Gobierno general, activos	2	6	4	7	0	-0	-1	1
Empresas no Financieras, activos	-36	509	150	112	-314	-236	450	-1.105
Fondos de pensiones, activos	-2.565	-478	4.969	5.271	2.761	-77	1.589	3.467
Compañías de seguro, activos	50	194	376	-21	205	8	27	339
Fondos de inversión del mercado monetario, activos	38	-373	219	251	323	740	1.036	-493
Fondos de inversión del mercado no monetario, activos	842	-1.316	725	-44	15	-88	210	679
Resto del mundo, activos	2.605	12.796	3.063	3.276	584	429	27	1.991
<b>Empresas no financieras, pasivos</b>	<b>5.225</b>	<b>3.329</b>	<b>2.247</b>	<b>2.153</b>	<b>-11</b>	<b>1.948</b>	<b>274</b>	<b>-334</b>
Bancos comerciales y cooperativas, activos	139	42	-5	78	13	-12	-5	3
Otros intermediarios y auxiliares financieros, activos	20	16	-10	14	13	-3	-1	-12
Gobierno general, activos	7	20	7	20	0	-2	-6	3
Empresas no Financieras, activos	563	-1.172	-1.629	-98	57	-538	292	-321
Hogares, activos	0	-0	0	0	0	1	2	0
Fondos de pensiones, activos	1.913	-1.090	683	356	-164	-48	-179	-476
Compañías de seguro, activos	-338	-664	-72	-119	-341	162	-95	-187
Fondos de inversión del mercado monetario, activos	78	-84	50	2	40	78	171	460
Fondos de inversión del mercado no monetario, activos	-181	346	1.347	171	-230	434	127	473
Resto del mundo, activos	3.024	5.914	1.877	1.729	602	1.877	-32	-279
<b>Resto del mundo, pasivos</b>	<b>-5.490</b>	<b>-94</b>	<b>4.413</b>	<b>4.645</b>	<b>-864</b>	<b>-1.821</b>	<b>-892</b>	<b>-24</b>
Banco Central, activos	502	5.051	-6.172	3.030	667	13	-1.026	409
Bancos comerciales y cooperativas, activos	263	1.376	-73	-32	-109	-657	283	-160
Otros intermediarios y auxiliares financieros, activos	-7	20	-5	20	24	152	-123	257
Gobierno general, activos	-5.696	-4.896	6.885	-2.186	67	-581	-164	144
Empresas no Financieras, activos	926	-1.131	160	612	140	-759	1.077	17
Hogares, activos	279	254	417	43	-5	-3	5	2
Fondos de pensiones, activos	-1.140	-338	2.240	2.731	-1.377	-520	-1.276	-1.011
Compañías de seguro, activos	-733	-403	1.566	395	-196	151	249	43
Fondos de inversión del mercado monetario, activos	131	260	-340	-91	-43	351	-71	341
Fondos de inversión del mercado no monetario, activos	-14	-286	-265	122	-32	33	155	-66
<b>Fondos de inversión del mercado no monetario, pasivos</b>	<b>1</b>	<b>-0</b>	<b>53</b>	<b>-22</b>	<b>-1</b>	<b>2</b>	<b>50</b>	<b>5</b>
Bancos comerciales y cooperativas, activos	8	9	4	-6	0	1	-1	9
Otros intermediarios y auxiliares financieros, activos	7	-5	-1	0	0	0	-2	3
Empresas no Financieras, activos	-15	-5	-6	-2	-1	3	12	1
Fondos de pensiones, activos	21	-18	52	5	-0	-1	17	-7
Compañías de seguro, activos	1	-3	10	-12	-0	0	10	-2
Fondos de inversión del mercado monetario, activos	3	4	-3	27	6	2	-1	-11
Fondos de inversión del mercado no monetario, activos	-23	19	-3	-33	-6	-3	15	11

**CUADRO 2.39****Exposiciones intersectoriales. Títulos de deuda por sector de contrapartida. Operaciones financieras y balances (continuación) (1)**

(Miles de millones de pesos)

	2020	2021	2022	2023	2023 IV	2024 I	II	III
<b>Balances financieros</b>								
<b>Banco Central, pasivos</b>	<b>21.122</b>	<b>42.853</b>	<b>38.074</b>	<b>40.854</b>	<b>40.854</b>	<b>30.612</b>	<b>22.532</b>	<b>22.273</b>
Bancos comerciales y cooperativas, activos	9.420	24.195	23.381	20.368	20.368	9.560	4.247	4.985
Otros intermediarios y auxiliares financieros, activos	61	111	174	167	167	105	133	94
Gobierno general, activos	94	2.380	186	90	90	90	90	994
Empresas no Financieras, activos	883	1.182	999	1.524	1.524	1.629	1.706	1.919
Fondos de pensiones, activos	3.045	1.469	2.305	1.905	1.905	2.090	1.427	1.404
Compañías de seguro, activos	174	234	102	335	335	279	227	183
Fondos de inversión del mercado monetario, activos	7.129	12.978	10.167	15.800	15.800	16.340	14.023	11.800
Fondos de inversión del mercado no monetario, activos	292	295	232	451	451	519	680	894
Resto del mundo, activos	24	9	527	215	215	0	0	0
<b>Bancos comerciales y cooperativas, pasivos</b>	<b>61.366</b>	<b>58.456</b>	<b>66.066</b>	<b>67.107</b>	<b>67.107</b>	<b>69.551</b>	<b>69.324</b>	<b>73.374</b>
Banco Central, activos	8.547	5.591	4.922	4.141	4.141	4.051	3.908	3.891
Bancos comerciales y cooperativas, activos	1.750	2.675	3.321	3.227	3.227	2.827	2.558	2.188
Otros intermediarios y auxiliares financieros, activos	182	273	298	370	370	350	452	533
Gobierno general, activos	418	458	532	603	603	604	600	614
Empresas no Financieras, activos	4.194	2.224	3.797	4.559	4.559	4.355	4.408	4.618
Fondos de pensiones, activos	22.553	21.699	28.334	25.184	25.184	24.845	23.968	25.018
Compañías de seguro, activos	6.835	5.989	7.053	7.430	7.430	7.350	7.346	8.076
Fondos de inversión del mercado monetario, activos	1.492	1.545	1.237	2.258	2.258	3.470	4.136	4.849
Fondos de inversión del mercado no monetario, activos	6.475	4.687	5.078	7.027	7.027	7.924	8.132	9.663
Resto del mundo, activos	8.920	13.315	11.493	12.308	12.308	13.775	13.816	13.923
<b>Otros intermediarios y auxiliares financieros, pasivos</b>	<b>10.698</b>	<b>11.730</b>	<b>11.647</b>	<b>11.895</b>	<b>11.895</b>	<b>12.233</b>	<b>11.797</b>	<b>12.301</b>
Bancos comerciales y cooperativas, activos	522	366	442	470	470	456	395	379
Otros intermediarios y auxiliares financieros, activos	90	96	131	118	118	122	110	121
Gobierno general, activos	0	0	0	0	0	0	0	0
Empresas no Financieras, activos	409	447	353	600	600	656	551	230
Hogares, activos	3	2	6	13	13	4	3	1
Fondos de pensiones, activos	1.535	1.347	1.852	1.787	1.787	1.780	1.674	1.804
Compañías de seguro, activos	3.492	2.936	3.341	3.156	3.156	3.200	3.214	3.288
Fondos de inversión del mercado monetario, activos	374	420	476	517	517	585	726	754
Fondos de inversión del mercado no monetario, activos	1.235	1.147	1.287	1.199	1.199	1.157	1.158	1.555
Resto del mundo, activos	3.039	4.969	3.759	4.035	4.035	4.273	3.966	4.168
<b>Gobierno general, pasivos</b>	<b>75.656</b>	<b>84.532</b>	<b>91.988</b>	<b>102.827</b>	<b>102.827</b>	<b>108.639</b>	<b>107.740</b>	<b>121.373</b>
Bancos comerciales y cooperativas, activos	16.074	19.332	19.330	19.227	19.227	21.988	21.234	22.835
Otros intermediarios y auxiliares financieros, activos	225	107	128	122	122	149	231	199
Gobierno general, activos	60	65	76	86	86	86	85	87
Empresas no Financieras, activos	1.292	1.367	1.639	1.628	1.628	1.510	1.779	1.926
Fondos de pensiones, activos	30.660	24.506	33.873	38.645	38.645	38.179	38.124	46.781
Compañías de seguro, activos	1.228	1.287	1.871	1.862	1.862	1.874	1.854	2.314
Fondos de inversión del mercado monetario, activos	452	48	262	494	494	1.221	2.261	1.803
Fondos de inversión del mercado no monetario, activos	2.520	914	1.654	1.595	1.595	1.495	1.660	2.474
Resto del mundo, activos	23.145	36.905	33.157	39.168	39.168	42.137	40.512	42.953
<b>Empresas no financieras, pasivos</b>	<b>63.208</b>	<b>68.310</b>	<b>67.783</b>	<b>71.117</b>	<b>71.117</b>	<b>77.970</b>	<b>76.450</b>	<b>78.194</b>
Bancos comerciales y cooperativas, activos	341	411	458	535	535	535	531	530
Otros intermediarios y auxiliares financieros, activos	112	122	125	144	144	142	143	135
Gobierno general, activos	214	234	272	308	308	309	307	314
Empresas no Financieras, activos	2.203	1.221	613	657	657	217	613	499
Hogares, activos	0	0	0	0	0	1	2	2
Fondos de pensiones, activos	12.627	10.231	12.615	13.096	13.096	13.196	12.886	13.625
Compañías de seguro, activos	12.880	10.962	13.015	12.974	12.974	13.200	13.053	14.010
Fondos de inversión del mercado monetario, activos	279	183	230	232	232	309	481	951
Fondos de inversión del mercado no monetario, activos	2.249	1.884	2.500	2.096	2.096	2.736	2.684	3.174
Resto del mundo, activos	32.304	43.064	37.956	41.075	41.075	47.327	45.751	44.954
<b>Resto del mundo, pasivos</b>	<b>53.205</b>	<b>62.365</b>	<b>62.182</b>	<b>70.137</b>	<b>70.137</b>	<b>74.919</b>	<b>71.281</b>	<b>69.848</b>
Banco Central, activos	25.564	36.370	28.634	33.014	33.014	36.622	34.633	34.312
Bancos comerciales y cooperativas, activos	1.149	2.888	2.801	2.848	2.848	2.480	2.688	2.380
Otros intermediarios y auxiliares financieros, activos	54	74	69	89	89	242	119	376
Gobierno general, activos	10.819	6.882	12.664	10.554	10.554	10.861	10.188	10.244
Empresas no Financieras, activos	5.721	5.378	4.806	5.751	5.751	5.511	6.380	6.324
Hogares, activos	698	1.110	1.533	1.625	1.625	1.801	1.749	1.650
Fondos de pensiones, activos	1.624	1.288	3.325	6.473	6.473	6.307	4.526	3.406
Compañías de seguro, activos	4.270	4.455	5.369	6.235	6.235	6.989	6.971	6.861
Fondos de inversión del mercado monetario, activos	206	543	232	118	118	473	418	739
Fondos de inversión del mercado no monetario, activos	3.100	3.376	2.749	3.431	3.431	3.633	3.609	3.556
<b>Fondos de inversión del mercado no monetario, pasivos</b>	<b>204</b>	<b>203</b>	<b>283</b>	<b>280</b>	<b>280</b>	<b>288</b>	<b>342</b>	<b>359</b>
Bancos comerciales y cooperativas, activos	8	17	22	18	18	19	18	29
Otros intermediarios y auxiliares financieros, activos	7	2	1	2	2	2	0	3
Empresas no Financieras, activos	38	32	30	31	31	35	47	50
Fondos de pensiones, activos	38	20	76	84	84	85	103	99
Compañías de seguro, activos	31	28	41	31	31	32	42	42
Fondos de inversión del mercado monetario, activos	6	9	6	32	32	35	34	23
Fondos de inversión del mercado no monetario, activos	76	94	106	82	82	81	98	113

**CUADRO 2.40****Exposiciones intersectoriales. Préstamos por sector de contrapartida. Operaciones financieras y balances financieros (1)**

(Miles de millones de pesos)

	2020	2021	2022	2023	2023 IV	2024 I	II	III
<b>Operaciones financieras</b>								
<b>Banco Central, pasivos</b>	<b>-9</b>	<b>1.854</b>	<b>12</b>	<b>7</b>	<b>1</b>	<b>-1</b>	<b>1</b>	<b>-2</b>
Bancos comerciales y cooperativas, activos	-8	0	-1	0	0	0	0	0
Gobierno general, activos	0	0	0	0	0	0	0	0
Resto del mundo, activos	-1	1.854	13	7	1	-1	1	-2
<b>Bancos comerciales y cooperativas, pasivos</b>	<b>14.951</b>	<b>9.060</b>	<b>268</b>	<b>2.309</b>	<b>455</b>	<b>-1.104</b>	<b>-17.020</b>	<b>-9.503</b>
Banco Central, activos	20.543	6.854	-18	-19	-92	-0	-18.170	-9.929
Bancos comerciales y cooperativas, activos	164	-180	-126	0	-191	22	517	138
Gobierno general, activos	-126	478	-274	397	116	70	108	-14
Resto del mundo, activos	-5.631	1.908	686	1.931	622	-1.196	525	302
<b>Fondos de inversión del mercado no monetario, pasivos</b>	<b>-78</b>	<b>198</b>	<b>-212</b>	<b>190</b>	<b>30</b>	<b>-22</b>	<b>28</b>	<b>-37</b>
Bancos comerciales y cooperativas, activos	-78	198	-212	190	30	-22	28	-37
<b>Otros intermediarios y auxiliares financieros, pasivos</b>	<b>-1.616</b>	<b>406</b>	<b>2.575</b>	<b>293</b>	<b>1.508</b>	<b>1.149</b>	<b>-1.038</b>	<b>332</b>
Banco Central, activos	0	0	0	0	0	0	0	0
Bancos comerciales y cooperativas, activos	-1.826	536	2.448	372	1.279	1.069	-984	304
Gobierno general, activos	-0	0	1	1	1	17	-7	1
Fondos de inversión del mercado no monetario, activos	10	-28	4	-6	-1	1	-1	4
Otros intermediarios y auxiliares financieros, activos	0	0	0	0	0	0	0	0
Resto del mundo, activos	200	-102	121	-75	228	62	-45	22
<b>Compañías de seguros, pasivos</b>	<b>-317</b>	<b>1.011</b>	<b>-1.049</b>	<b>-214</b>	<b>-280</b>	<b>536</b>	<b>-282</b>	<b>-374</b>
Bancos comerciales y cooperativas, activos	-279	1.011	-1.050	-215	-280	579	-282	-374
Resto del mundo, activos	-38	1	1	1	0	-43	0	0
<b>Gobierno general, pasivos</b>	<b>278</b>	<b>556</b>	<b>239</b>	<b>369</b>	<b>-8</b>	<b>13</b>	<b>16</b>	<b>36</b>
Banco Central, activos	9	22	-33	-6	-16	3	4	3
Bancos comerciales y cooperativas, activos	0	8	0	50	14	-3	4	22
Resto del mundo, activos	270	527	272	324	-6	14	8	12
<b>Empresas no financieras, pasivos</b>	<b>12.008</b>	<b>6.075</b>	<b>12.511</b>	<b>5.795</b>	<b>1.918</b>	<b>151</b>	<b>1.827</b>	<b>-260</b>
Bancos comerciales y cooperativas, activos	6.955	5.775	6.835	32	-534	-1.886	1.014	-720
Fondos de inversión del mercado no monetario, activos	101	67	117	57	-22	47	34	13
Otros intermediarios y auxiliares financieros, activos	-83	-40	388	277	441	120	-318	-48
Compañías de seguro, activos	-124	346	817	309	167	205	0	32
Fondos de pensiones, activos	-40	-12	-12	-18	-9	0	-74	-0
Gobierno general, activos	105	-111	-57	493	541	-24	-33	-12
Empresas no financieras, activos	1	4	1	13	4	2	-0	-1
Resto del mundo, activos	5.093	45	4.423	4.632	1.331	1.687	1.204	477
<b>Hogares e IPSFL, pasivos</b>	<b>4.071</b>	<b>11.020</b>	<b>15.391</b>	<b>9.963</b>	<b>2.916</b>	<b>2.497</b>	<b>2.560</b>	<b>2.594</b>
Bancos comerciales y cooperativas, activos	2.698	8.905	13.049	8.219	2.618	1.566	1.819	1.681
Fondos de inversión del mercado no monetario, activos	161	179	198	66	-0	-0	38	3
Otros intermediarios y auxiliares financieros, activos	-207	325	1.009	378	-100	8	405	655
Compañías de seguro, activos	222	423	974	672	276	200	263	137
Gobierno general, activos	1.197	1.188	161	627	122	722	36	117
<b>Resto del mundo, pasivos</b>	<b>1.879</b>	<b>1.919</b>	<b>2.939</b>	<b>708</b>	<b>130</b>	<b>335</b>	<b>-318</b>	<b>449</b>
Banco Central, activos	-0	-0	2	1	0	-0	0	-0
Bancos comerciales y cooperativas, activos	37	169	1.474	191	-112	176	-340	124
Fondos de inversión del mercado no monetario, activos	17	-34	-47	-6	-9	16	4	28
Empresas no Financieras, activos	1.825	1.785	1.501	518	251	143	26	298
Fondos de pensiones, activos	0	0	8	3	1	0	-9	0

**CUADRO 2.40****Exposiciones intersectoriales. Préstamos por sector de contrapartida. Operaciones financieras y balances financieros (1)**

(Miles de millones de pesos)

	2020	2021	2022	2023	2023 IV	2024 I	II	III
<b>Balances financieros</b>								
<b>Banco Central, pasivos</b>	<b>858</b>	<b>3.018</b>	<b>2.885</b>	<b>2.936</b>	<b>2.936</b>	<b>3.257</b>	<b>3.134</b>	<b>3.044</b>
Bancos comerciales y cooperativas, activos	0	0	0	0	0	0	0	0
Gobierno general, activos	0	0	0	0	0	0	0	0
Resto del mundo, activos	858	3.018	2.885	2.936	2.936	3.257	3.134	3.044
<b>Bancos comerciales y cooperativas, pasivos</b>	<b>29.315</b>	<b>39.814</b>	<b>40.257</b>	<b>42.991</b>	<b>42.991</b>	<b>43.262</b>	<b>25.827</b>	<b>15.563</b>
Banco Central, activos	22.112	28.966	28.949	28.929	28.929	28.929	10.759	830
Bancos comerciales y cooperativas, activos	347	166	37	38	38	64	580	716
Gobierno general, activos	506	984	710	1.107	1.107	1.178	1.286	1.272
Resto del mundo, activos	6.350	9.697	10.561	12.916	12.916	13.091	13.202	12.746
<b>Fondos de inversión del mercado no monetario, pasivos</b>	<b>205</b>	<b>431</b>	<b>390</b>	<b>515</b>	<b>515</b>	<b>493</b>	<b>486</b>	<b>479</b>
Bancos comerciales y cooperativas, activos	205	431	390	515	515	493	486	479
<b>Otros intermediarios y auxiliares financieros, pasivos</b>	<b>14.259</b>	<b>14.388</b>	<b>16.286</b>	<b>16.867</b>	<b>16.867</b>	<b>18.092</b>	<b>16.947</b>	<b>17.345</b>
Banco Central, activos	0	0	0	0	0	0	0	0
Bancos comerciales y cooperativas, activos	8.541	8.311	9.771	10.588	10.588	11.324	10.366	10.926
Gobierno general, activos	10	9	1	4	4	23	15	17
Bancos comerciales y cooperativas, activos	109	95	95	88	88	89	88	93
Otros intermediarios y auxiliares financieros, activos	0	0	0	0	0	0	0	0
Resto del mundo, activos	5.599	5.973	6.419	6.187	6.187	6.655	6.478	6.310
<b>Compañías de seguros, pasivos</b>	<b>754</b>	<b>1.824</b>	<b>909</b>	<b>724</b>	<b>724</b>	<b>1.260</b>	<b>989</b>	<b>620</b>
Bancos comerciales y cooperativas, activos	715	1.784	868	682	682	1.260	989	620
Resto del mundo, activos	39	40	41	42	42	0	0	0
<b>Gobierno general, pasivos</b>	<b>1.819</b>	<b>2.638</b>	<b>2.880</b>	<b>3.315</b>	<b>3.315</b>	<b>3.588</b>	<b>3.519</b>	<b>3.412</b>
Banco Central, activos	322	351	315	305	305	311	313	317
Bancos comerciales y cooperativas, activos	353	361	361	411	411	408	412	433
Resto del mundo, activos	1.144	1.926	2.204	2.599	2.599	2.869	2.794	2.661
<b>Empresas no financieras, pasivos</b>	<b>157.343</b>	<b>175.438</b>	<b>188.575</b>	<b>196.588</b>	<b>196.588</b>	<b>209.283</b>	<b>207.418</b>	<b>200.445</b>
Bancos comerciales y cooperativas, activos	90.536	99.242	105.939	105.848	105.848	106.594	106.712	104.173
Fondos de inversión del mercado no monetario, activos	247	320	431	501	501	560	590	593
Otros intermediarios y auxiliares financieros, activos	1.464	1.409	1.773	1.974	1.974	2.088	1.754	1.626
Compañías de seguro, activos	4.990	5.367	6.202	6.555	6.555	6.770	6.776	6.817
Fondos de pensiones, activos	100	90	93	83	83	84	12	13
Gobierno general, activos	959	860	812	1.305	1.305	1.287	1.252	1.235
Empresas no financieras, activos	43	50	49	50	50	69	39	38
Resto del mundo, activos	59.004	68.102	73.276	80.272	80.272	91.831	90.283	85.949
<b>Hogares e IPSFL, pasivos</b>	<b>97.147</b>	<b>107.608</b>	<b>122.116</b>	<b>130.631</b>	<b>130.631</b>	<b>132.736</b>	<b>134.837</b>	<b>136.997</b>
Bancos comerciales y cooperativas, activos	80.853	89.257	101.551	108.362	108.362	109.540	110.928	112.188
Fondos de inversión del mercado no monetario, activos	520	691	868	933	933	933	967	969
Otros intermediarios y auxiliares financieros, activos	4.749	4.976	5.896	6.143	6.143	6.118	6.483	7.103
Compañías de seguro, activos	5.134	5.604	6.550	7.312	7.312	7.543	7.819	7.982
Gobierno general, activos	5.890	7.081	7.251	7.881	7.881	8.602	8.640	8.754
<b>Resto del mundo, pasivos</b>	<b>12.854</b>	<b>17.513</b>	<b>20.620</b>	<b>21.955</b>	<b>21.955</b>	<b>24.729</b>	<b>23.616</b>	<b>22.688</b>
Banco Central, activos	0	0	2	4	4	4	4	3
Bancos comerciales y cooperativas, activos	1.375	1.815	3.318	3.631	3.631	4.215	3.736	3.647
Fondos de inversión del mercado no monetario, activos	213	225	184	181	181	217	215	222
Empresas no financieras, activos	11.266	15.473	17.107	18.128	18.128	20.280	19.659	18.813
Fondos de pensiones, activos	0	0	7	12	12	13	3	3

**CUADRO 2.41****Exposiciones intersectoriales. Participaciones emitidas por fondos de inversión del mercado monetario por sector de contrapartida. (1)**  
(Miles de millones de pesos)

	2020	2021	2022	2023	2023 IV	2024 I	II	III
<b>Operaciones financieras</b>								
<b>Resto del mundo, pasivos</b>	<b>-1.279</b>	<b>-608</b>	<b>-21</b>	<b>211</b>	<b>-142</b>	<b>18</b>	<b>-131</b>	<b>4</b>
Compañías de seguro, activos	14	3	33	14	8	9	3	-2
Gobierno general, activos	-1.199	-659	-67	193	-151	1	-137	2
Fondos de inversión del mercado monetario, activos	0	0	0	0	0	0	0	0
Fondos de inversión del mercado no monetario, activos	0	0	0	0	0	0	0	0
Otros intermediarios y auxiliares financieros, activos	-95	48	13	4	1	8	4	4
<b>Fondos de inversión del mercado monetario, pasivos</b>	<b>3.522</b>	<b>-964</b>	<b>-105</b>	<b>8.837</b>	<b>1.136</b>	<b>4.004</b>	<b>3.080</b>	<b>995</b>
Bancos comerciales y cooperativas, activos	418	-813	183	207	38	-245	649	-90
Fondos de inversión del mercado monetario, activos	0	0	0	0	0	0	0	0
Fondos de inversión del mercado no monetario, activos	-20	83	-66	-19	0	-10	40	-22
Otros intermediarios y auxiliares financieros, activos	-106	-375	99	-2	42	126	-91	353
Compañías de seguro, activos	9	-85	-52	50	-20	19	-11	10
Gobierno general, activos	267	-226	-274	-4	-154	165	16	356
Empresas no Financieras, activos	1.112	-115	266	8.268	1.345	2.084	1.278	-61
Hogares, activos	1.684	610	-256	-60	-165	1.686	1.060	404
Resto del mundo, activos	159	-43	-5	398	51	180	139	45
<b>Balances financieros</b>								
<b>Resto del mundo, pasivos</b>	<b>2.105</b>	<b>2.215</b>	<b>1.846</b>	<b>2.573</b>	<b>2.573</b>	<b>3.082</b>	<b>2.935</b>	<b>2.952</b>
Compañías de seguro, activos	43	49	76	101	101	120	119	118
Gobierno general, activos	2.040	2.096	1.687	2.384	2.384	2.866	2.717	2.729
Fondos de inversión del mercado monetario, activos	0	0	0	0	0	0	0	0
Fondos de inversión del mercado no monetario, activos	0	0	0	0	0	0	0	0
Otros intermediarios y auxiliares financieros, activos	21	70	83	88	88	96	100	104
<b>Fondos de inversión del mercado monetario, pasivos</b>	<b>26.527</b>	<b>25.367</b>	<b>25.127</b>	<b>33.942</b>	<b>33.942</b>	<b>38.017</b>	<b>41.096</b>	<b>42.179</b>
Bancos comerciales y cooperativas, activos	1.028	213	383	621	621	396	1.063	989
Fondos de inversión del mercado monetario, activos	0	0	0	0	0	0	0	0
Fondos de inversión del mercado no monetario, activos	74	165	106	85	85	77	115	93
Otros intermediarios y auxiliares financieros, activos	1.995	1.698	1.939	2.091	2.091	2.286	2.206	2.587
Compañías de seguro, activos	193	110	72	133	133	171	163	182
Gobierno general, activos	490	275	16	16	16	181	198	555
Empresas no Financieras, activos	9.949	9.643	9.680	17.742	17.742	19.758	21.004	20.942
Hogares, activos	11.605	12.122	11.799	11.727	11.727	13.437	14.497	14.932
Resto del mundo, activos	1.194	1.142	1.131	1.527	1.527	1.711	1.849	1.898

**CUADRO 2.42****Exposiciones intersectoriales. Participaciones emitidas por fondos de inversión distintas del mercado monetario por sector de contrapartida. (1)**  
(Miles de millones de pesos)

	2020	2021	2022	2023	2023 IV	2024 I	II	III
<b>Operaciones financieras</b>								
<b>Resto del mundo, pasivos</b>	<b>-725</b>	<b>-2.543</b>	<b>-11.536</b>	<b>-2.953</b>	<b>-2.145</b>	<b>-269</b>	<b>1.029</b>	<b>242</b>
Otros intermediarios y auxiliares financieros, activos	-7	-21	-40	-34	-11	-1	-5	-7
Compañías de seguro, activos	224	314	-374	45	24	107	-19	12
Fondos de pensiones, activos	-2.119	-5.517	-7.702	-2.261	-2.141	-977	1.029	24
Fondos de inversión del mercado monetario, activos	0	0	0	0	0	0	0	0
Fondos de inversión del mercado no monetario, activos	1.177	2.681	-3.420	-703	-17	602	24	213
<b>Fondos de inversión del mercado no monetario, pasivos</b>	<b>1.986</b>	<b>3.078</b>	<b>-2.119</b>	<b>1.661</b>	<b>648</b>	<b>3.682</b>	<b>2.184</b>	<b>4.613</b>
Bancos comerciales y cooperativas, activos	0	0	0	0	0	0	0	0
Otros intermediarios y auxiliares financieros, activos	74	-520	-812	-742	-233	-16	-108	-146
Compañías de seguro, activos	322	488	-933	251	148	251	19	-6
Fondos de pensiones, activos	158	492	-355	317	3	782	-438	-205
Gobierno general, activos	0	0	0	0	0	0	0	0
Empresas no Financieras, activos	11	-104	2.407	399	-546	-253	655	1.456
Hogares, activos	332	986	-861	1.177	824	1.527	896	1.913
Resto del mundo, activos	-23	171	82	274	-16	-28	332	208
Fondos de inversión del mercado no monetario, activos	1.113	1.564	-1.647	-17	467	1.419	829	1.393
<b>Balances financieros</b>								
<b>Resto del mundo, pasivos</b>	<b>63.299</b>	<b>73.072</b>	<b>48.296</b>	<b>50.724</b>	<b>50.724</b>	<b>57.409</b>	<b>56.397</b>	<b>57.138</b>
Otros intermediarios y auxiliares financieros, activos	58	67	72	76	76	84	87	91
Compañías de seguro, activos	674	1.023	668	731	731	853	833	843
Fondos de pensiones, activos	55.260	60.039	40.087	42.185	42.185	47.274	46.399	46.939
Fondos de inversión del mercado monetario, activos	0	0	0	0	0	0	0	0
Fondos de inversión del mercado no monetario, activos	7.306	11.943	7.468	7.731	7.731	9.199	9.078	9.265
<b>Fondos de inversión del mercado no monetario, pasivos</b>	<b>45.450</b>	<b>53.323</b>	<b>50.527</b>	<b>54.357</b>	<b>54.357</b>	<b>61.028</b>	<b>62.461</b>	<b>67.106</b>
Bancos comerciales y cooperativas, activos	0	0	0	0	0	0	0	0
Otros intermediarios y auxiliares financieros, activos	1.641	1.539	1.691	1.698	1.698	1.846	1.925	2.005
Compañías de seguro, activos	6.220	7.514	7.712	8.569	8.569	9.058	9.134	9.189
Fondos de pensiones, activos	7.445	7.811	7.461	7.688	7.688	8.567	8.119	7.751
Gobierno general, activos	0	0	0	0	0	0	0	0
Empresas no Financieras, activos	11.872	14.972	15.277	15.971	15.971	17.714	17.517	18.611
Hogares, activos	11.107	12.273	10.878	12.506	12.506	14.341	15.154	17.400
Resto del mundo, activos	1.706	2.094	2.093	2.475	2.475	2.592	2.867	3.046
Fondos de inversión del mercado no monetario, activos	5.458	7.121	5.415	5.450	5.450	6.910	7.745	9.104

### III. INDICADORES SECTORIALES

**CUADRO 3.1**  
**Índice de producción industrial (IPI) (1)**

(Promedio 2018=100)

	General			Minería			Manufactura			Electricidad, gas y agua		
	Índice	Variación porcentual		Índice	Variación porcentual		Índice	Variación porcentual		Índice	Variación porcentual	
		En el mes	En 12 meses		En el mes	En 12 meses		En el mes	En 12 meses		En el mes	En 12 meses
2022	98,00	--	-2,8	96,08	--	-2,4	97,65	--	--	105,04	--	1,3
2023	97,70	--	-0,3	95,37	--	-0,7	97,54	--	--	105,33	--	0,3
2024	100,70	--	3,1	99,58	--	4,4	99,99	--	--	106,47	--	1,1
2023 Mar	101,16	12,6	-5,6	92,72	9,8	-7,7	106,08	16,1	-6,2	110,71	9,2	2,6
Abr	95,16	-5,9	-0,1	91,33	-1,5	2,5	96,00	-9,5	-2,7	104,08	-6,0	1,5
May	96,49	1,4	-3,8	89,88	-1,6	-10,4	99,08	3,2	1,1	108,12	3,9	0,1
Jun	96,51	0,0	-0,0	96,70	7,6	0,5	93,27	-5,9	-0,2	106,58	-1,4	-1,0
Jul	96,32	-0,2	0,9	94,09	-2,7	1,6	94,92	1,8	0,9	107,78	1,1	-0,9
Ago	96,90	0,6	0,6	93,66	-0,4	1,6	97,24	2,4	-0,1	105,70	-1,9	0,0
Sep	96,54	-0,4	3,1	99,72	6,5	6,4	91,84	-5,5	0,1	102,30	-3,2	2,4
Oct	101,21	4,8	2,1	100,64	0,9	-4,2	101,79	10,8	9,2	101,04	-1,2	0,8
Nov	102,05	0,8	2,7	102,18	1,5	1,8	102,02	0,2	4,5	101,71	0,7	-0,2
Dic	103,06	1,0	-2,9	105,90	3,6	-3,8	99,54	-2,4	-2,2	106,04	4,3	-2,6
2024 Ene	100,33	-2,7	3,3	94,21	-11,0	1,1	103,05	3,5	6,0	110,01	3,7	1,3
Feb	96,97	-3,3	7,9	91,09	-3,3	7,9	99,22	-3,7	8,6	107,50	-2,3	6,1
Mar	101,81	5,0	0,6	97,00	6,5	4,6	103,76	4,6	-2,2	110,05	2,4	-0,6
Abr	97,49	-4,2	2,5	90,33	-6,9	-1,1	101,82	-1,9	6,1	105,09	-4,5	1,0
May	98,55	1,1	2,1	96,15	6,4	7,0	96,50	-5,2	-2,6	112,68	7,2	4,2
Jun	95,34	-3,3	-1,2	98,62	2,6	2,0	88,64	-8,1	-5,0	107,47	-4,6	0,8
Jul	99,88	4,8	3,7	96,79	-1,9	2,9	100,11	12,9	5,5	108,60	1,0	0,8
Ago	101,94	2,1	5,2	102,00	5,4	8,9	100,61	0,5	3,5	106,18	-2,2	0,5
Sep	96,18	-5,6	-0,4	100,94	-1,0	1,2	90,84	-9,7	-1,1	99,33	-6,5	-2,9
Oct	104,68	8,8	3,4	105,13	4,2	4,5	105,32	15,9	3,5	101,19	1,9	0,1
Nov	103,13	-1,5	1,1	104,38	-0,7	2,2	102,52	-2,7	0,5	101,31	0,1	-0,4
Dic	112,10	8,7	8,8	118,34	13,4	11,7	107,49	4,8	8,0	108,26	6,9	2,1
2025 Ene	102,30	-8,7	2,0	94,65	-20,0	0,5	106,71	-0,7	3,6	111,12	2,6	1,0
Feb	93,46	-8,6	-3,6	85,12	-10,1	-6,6	97,95	-8,2	-1,3	104,12	-6,3	-3,1

Fuente: Instituto Nacional de Estadísticas (INE).

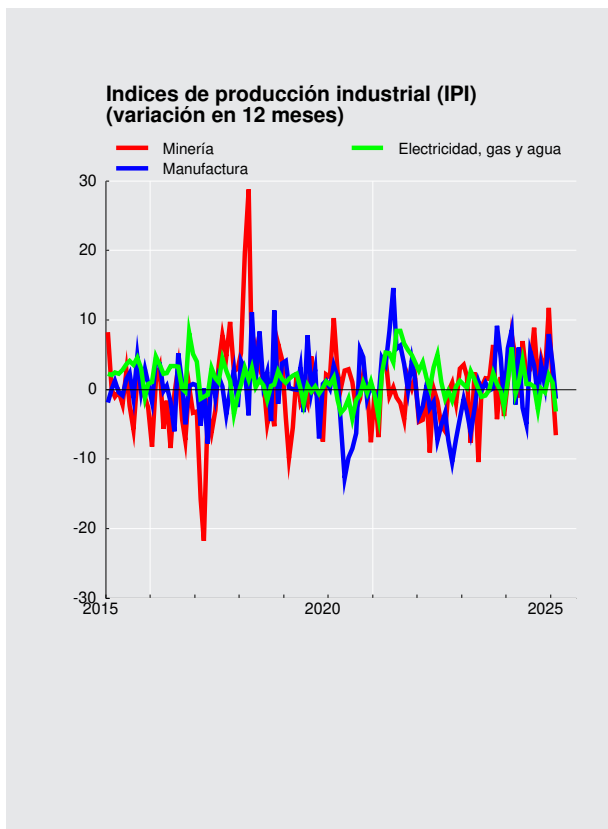



### CUADRO 3.2 Índices de producción y ventas industriales - Sofofa (1)

(Promedio 2014=100)

	Producción física industrial				Ventas físicas industriales			
	Índice	Variación porcentual		Índice	Variación porcentual			
		En el mes	En 12 meses		En el mes	En 12 meses		
2020 Dic.	108,0	--	9,4	114,7	--	3,8		
2021 Dic.	111,8	--	3,5	119,5	--	4,2		
2022 Dic.	98,8	--	-11,6	118,2	--	-1,1		
2023 Dic.	97,4	--	-1,4	106,2	--	-10,2		
2022 Ene	98,9	-11,5	-0,8	104,9	-12,3	-0,1		
Feb	95,3	-3,7	3,2	104,9	-0,0	7,0		
Mar	111,9	17,4	-0,6	117,5	12,1	-3,4		
Abr	104,9	-6,2	-1,1	108,6	-7,6	-0,6		
May	104,4	-0,5	0,0	111,4	2,6	1,8		
Jun	102,4	-2,0	-3,3	104,2	-6,5	-4,7		
Jul	105,8	3,4	-6,1	110,0	5,5	-5,9		
Ago	104,4	-1,4	-7,5	114,4	4,0	-5,6		
Sep	96,9	-7,1	-10,5	107,8	-5,8	-5,1		
Oct	96,4	-0,5	-13,8	104,3	-3,3	-7,8		
Nov	94,6	-1,9	-14,9	105,5	1,1	-11,0		
Dic	98,8	4,4	-11,6	118,2	12,1	-1,1		
2023 Ene	97,7	-1,2	-1,3	94,4	-20,2	-10,0		
Feb	92,4	-5,4	-3,1	91,4	-3,2	-12,9		
Mar	109,3	18,3	-2,3	96,2	5,2	-18,2		
Abr	103,1	-5,6	-1,8	116,5	21,2	7,3		
May	108,2	4,9	3,6	110,3	-5,4	-1,0		
Jun	99,9	-7,7	-2,4	116,9	6,0	12,2		
Jul	104,2	4,4	-1,5	108,2	-7,4	-1,6		
Ago	106,6	2,2	2,1	112,4	3,9	-1,7		
Sep	98,4	-7,7	1,5	101,4	-9,8	-5,9		
Oct	102,9	4,6	6,7	88,8	-12,4	-14,8		
Nov	107,1	4,2	13,2	111,1	25,1	5,3		
Dic	97,4	-9,1	-1,4	106,2	-4,4	-10,2		

Fuente: Sociedad de Fomento Fabril (SOFOFA).



### CUADRO 3.3 Índices de producción minera (1)

(Promedio 2018=100)

	Índice de producción minera (2)			Índice minerales metálicos (3)			Índice minerales no metálicos (4)			Índice recursos energéticos (4)		
	Índice	Variación porcentual		Índice	Variación porcentual		Índice	Variación porcentual		Índice	Variación porcentual	
		En el mes	En 12 meses		En el mes	En 12 meses		En el mes	En 12 meses		En el mes	En 12 meses
2023	95,37	--	-0,7	90,00	--	-1,3	168,28	--	3,6	71,91	--	-1,4
2024	99,58	--	4,4	93,23	--	3,6	186,01	--	10,5	70,48	--	-2,0
2023 Mar	92,72	9,8	-7,7	87,79	9,0	-8,0	160,11	16,0	-5,0	66,56	9,8	-10,1
Abr	91,33	-1,5	2,5	87,21	-0,7	3,2	147,70	-7,8	-2,9	68,85	3,4	-3,2
May	89,88	-1,6	-10,4	84,31	-3,3	-12,0	164,69	11,5	1,8	73,45	6,7	-10,0
Jun	96,70	7,6	0,5	92,69	9,9	1,8	151,48	-8,0	-8,9	75,33	2,6	-6,9
Jul	94,09	-2,7	1,6	88,61	-4,4	1,9	167,74	10,7	0,1	77,56	3,0	-8,2
Ago	93,66	-0,4	1,6	88,18	-0,5	1,6	167,09	-0,4	0,9	80,53	3,8	3,4
Sep	99,72	6,5	6,4	93,47	6,0	5,2	183,76	10,0	15,5	81,43	1,1	10,6
Oct	100,64	0,9	-4,2	94,07	0,6	-6,5	189,82	3,3	13,7	73,00	-10,4	-8,5
Nov	102,18	1,5	1,8	95,62	1,7	0,3	191,55	0,9	12,7	69,80	-4,4	13,6
Dic	105,90	3,6	-3,8	100,06	4,6	-5,4	186,17	-2,8	8,9	70,15	0,5	4,8
2024 Ene	94,21	-11,0	1,1	88,50	-11,5	1,2	172,14	-7,5	0,5	64,81	-7,6	-1,2
Feb	91,09	-3,3	7,9	84,93	-4,0	5,5	174,96	1,6	26,7	61,91	-4,5	2,1
Mar	97,00	6,5	4,6	89,80	5,7	2,3	194,56	11,2	21,5	67,30	8,7	1,1
Abr	90,33	-6,9	-1,1	82,95	-7,6	-4,9	189,42	-2,6	28,2	68,82	2,3	-0,0
May	96,15	6,4	7,0	89,40	7,8	6,0	186,92	-1,3	13,5	76,24	10,8	3,8
Jun	98,62	2,6	2,0	91,71	2,6	-1,1	191,93	2,7	26,7	73,67	-3,4	-2,2
Jul	96,79	-1,9	2,9	90,73	-1,1	2,4	178,26	-7,1	6,3	78,62	6,7	1,4
Ago	102,00	5,4	8,9	95,44	5,2	8,2	191,01	7,2	14,3	74,34	-5,4	-7,7
Sep	100,94	-1,0	1,2	95,08	-0,4	1,7	180,59	-5,5	-1,7	73,39	-1,3	-9,9
Oct	105,13	4,2	4,5	98,09	3,2	4,3	200,83	11,2	5,8	73,55	0,2	0,8
Nov	104,38	-0,7	2,2	98,57	0,5	3,1	184,70	-8,0	-3,6	63,99	-13,0	-8,3
Dic	118,34	13,4	11,7	113,49	15,1	13,4	186,85	1,2	0,4	69,14	8,0	-1,4
2025 Ene	94,65	-20,0	0,5	87,55	-22,9	-1,1	190,62	2,0	10,7	68,67	-0,7	5,9
Feb	85,12	-10,1	-6,6	78,62	-10,2	-7,4	172,61	-9,4	-1,3	64,39	-6,2	4,0

Fuente: Instituto Nacional de Estadísticas (INE).

### CUADRO 3.4 Producción y exportaciones de cobre (1)

(Miles de toneladas de fino)

	Producción de mina (1)		Exportaciones	
	Total	Acumulado	Total	Acumulado
2021	5.624,9	5.624,9	5.754,5	5.754,4
2022	5.328,2	5.328,3	5.145,7	5.145,9
2023	5.250,6	5.250,4	5.485,5	5.485,6
2024	5.505,8	5.505,9	5.862,3	5.862,2
2023 Feb	380,0	811,6	366,2	800,7
Mar	436,2	1.247,8	453,7	1.254,3
Abr	412,8	1.660,5	475,9	1.730,2
May	408,7	2.069,2	535,1	2.265,2
Jun	457,2	2.526,4	388,8	2.654,1
Jul	433,9	2.960,3	480,5	3.134,6
Ago	436,5	3.396,8	423,4	3.558,0
Sep	457,4	3.854,2	418,1	3.976,1
Oct	459,7	4.313,9	492,5	4.468,7
Nov	442,9	4.756,7	611,3	5.080,0
Dic	493,7	5.250,4	405,6	5.485,6
2024 Ene	434,5	434,5	566,7	566,7
Feb	417,8	852,3	478,4	1.045,1
Mar	434,8	1.287,1	359,1	1.404,2
Abr	405,7	1.692,8	488,4	1.892,5
May	445,3	2.138,0	514,8	2.407,3
Jun	448,6	2.586,7	397,8	2.805,1
Jul	440,7	3.027,4	476,2	3.281,3
Ago	466,7	3.494,1	505,0	3.786,3
Sep	475,1	3.969,3	518,2	4.304,5
Oct	488,9	4.458,2	552,9	4.857,5
Nov	484,2	4.942,4	547,5	5.405,0
Dic	563,5	5.505,9	457,3	5.862,2
2025 Ene	422,8	422,8	438,6	438,6

Fuente: Comisión Chilena del Cobre (COCHILCO).



**CUADRO 3.5**  
Venta de viviendas nuevas (unidades)

	Venta viviendas nuevas Gran Santiago (1)		Venta viviendas nuevas nacional (1)		Meses para agotar stock (nacional) (2)	
	Serie original	Var. en 12 meses	Serie original	Var. en 12 meses	Serie original	Var. en 12 meses
2021	29.670,00	30,87	59.877,00	27,22	26,43	-26,79
2022	21.046,00	-29,07	40.717,00	-32,00	29,66	46,00
2023	26.042,00	23,74	44.929,00	10,34	32,18	-4,21
2024	23.969,00	-7,96	--	--	--	--
2022 I	4.416	-41,34	9.191	-40,17	32	67,14
II	5.537	-27,44	11.008	-30,99	28	48,57
III	5.262	-38,12	9.972	-40,88	30	70,54
IV	5.831	-2,93	10.546	-9,83	30	12,23
2023 I	5.244	18,75	9.845	7,12	32	-0,51
II	7.359	32,91	12.587	14,34	25	-7,41
III	7.671	45,78	12.774	28,10	25	-17,64
IV	5.768	-1,08	9.723	-7,80	32	8,51
2024 I	4.853	-7,46	8.580	-12,85	35	10,37
II	6.244	-15,15	10.820	-14,04	29	13,65
III	6.498	-15,29	10.458	-18,13	30	20,31
IV	6.374	10,51	--	--	--	--

Fuente: Cámara Chilena de la Construcción (CChC).

**CUADRO 3.6**  
Número de viviendas y superficie autorizada en obras nuevas, total país (1)(2)

	Total Superficie (m2)	Vivienda(3) Número	Vivienda(3) Superficie (m2)	Industria, comercio y esta- blecimientos financieros Superficie (m2)	Servicios(4) Superficie (m2)
2021	14.854.432	146.370	11.616.781	2.369.397	868.254
2022	12.871.333	117.950	9.510.013	2.513.754	847.566
2023	9.789.633	90.589	7.280.086	1.956.059	553.488
2024	9.370.779	80.038	6.495.299	2.111.671	763.809
2023 Mar	722.578	7.197	560.731	126.651	35.196
Abr	692.926	7.200	565.830	100.625	26.471
May	962.791	8.470	651.507	261.189	50.095
Jun	818.197	7.434	581.484	206.610	30.103
Jul	1.363.653	12.731	1.022.074	196.154	145.425
Ago	897.507	7.417	611.882	189.010	96.615
Sep	659.100	6.330	512.350	122.249	24.501
Oct	749.689	7.643	585.659	142.716	21.314
Nov	911.613	8.524	700.898	156.893	53.822
Dic	1.004.781	9.473	774.279	199.123	31.379
2024 Ene	674.926	4.696	438.340	160.701	75.885
Feb	508.225	3.663	314.006	150.054	44.165
Mar	902.940	6.331	524.099	269.649	109.192
Abr	835.973	7.358	599.460	193.473	43.040
May	644.914	6.059	487.583	133.304	24.027
Jun	760.901	5.227	460.278	89.857	210.766
Jul	544.294	3.893	322.595	169.589	52.110
Ago	485.496	4.106	348.624	115.167	21.705
Sep	543.558	5.191	404.013	111.969	27.576
Oct	845.144	4.203	436.331	337.325	71.488
Nov	751.929	7.221	562.003	144.867	45.059
Dic	1.872.479	22.090	1.597.967	235.716	38.796
2025 Ene	806.702	7.152	603.621	179.350	23.731
Feb	555.976	3.606	324.526	209.084	22.366

Fuente: Instituto Nacional de Estadísticas (INE).

**CUADRO 3.7**  
**Indicadores de la actividad de la construcción**

	Despachos de cemento (Toneladas)(1)		Despachos de materiales (2)		Imacon (3)	
	Serie original	Var. en 12 meses	Índice original	Var. en 12 meses	Índice original	Var. en 12 meses
2021	6.682.516,98	27,80	--	--	114,82	9,37
2022	5.854.996,67	-12,38	--	--	100,96	-12,07
2023	5.195.088,10	-11,27	--	--	92,99	-7,90
2024	--	--	--	--	88,83	-4,48
2023 Feb	484.329,54	-5,94	--	--	96,21	-8,16
Mar	506.760,84	-11,94	--	--	95,42	-8,40
Abr	454.623,78	-15,22	--	--	95,41	-7,88
May	468.564,91	-15,53	--	--	95,03	-8,52
Jun	393.443,69	-15,42	--	--	94,12	-8,35
Jul	404.766,32	-3,74	--	--	92,07	-8,32
Ago	351.466,92	-17,86	--	--	90,19	-7,82
Sep	353.654,31	-13,88	--	--	89,13	-7,71
Oct	452.199,09	-6,75	--	--	89,56	-6,72
Nov	408.823,91	-11,76	--	--	90,42	-6,74
Dic	443.169,62	-10,10	--	--	90,86	-6,75
2024 Ene	--	--	--	--	90,09	-7,57
Feb	--	--	--	--	89,41	-7,07
Mar	--	--	--	--	88,82	-6,92
Abr	--	--	--	--	88,77	-6,96
May	--	--	--	--	87,94	-7,46
Jun	--	--	--	--	87,14	-7,42
Jul	--	--	--	--	87,32	-5,16
Ago	--	--	--	--	87,88	-2,56
Sep	--	--	--	--	89,05	-0,09
Oct	--	--	--	--	89,61	0,06
Nov	--	--	--	--	89,93	-0,54
Dic	--	--	--	--	89,98	-0,97
2025 Ene	--	--	--	--	89,72	-0,41

Fuente: Cámara Chilena de la Construcción (CChC).



**CUADRO 3.8**  
Índice general de ventas de supermercados (1)(2)

	Ventas nominales (3)			Ventas reales (4)		
	Índice Prom 2018=100	Variación porcentual		Índice Prom 2018=100	Variación porcentual	
		En el mes	En 12 meses		En el mes	En 12 meses
2022	142,51	--	7,5	111,40	--	-6,8
2023	147,44	--	3,5	102,49	--	-8,0
2024	153,88	--	4,4	102,94	--	0,4
2023 Mar	151,26	7,6	5,6	106,36	7,0	-10,4
Abr	148,59	-1,8	6,4	103,86	-2,4	-8,2
May	136,97	-7,8	2,2	95,39	-8,1	-10,6
Jun	142,45	4,0	7,6	99,21	4,0	-4,9
Jul	147,52	3,6	3,6	102,07	2,9	-7,5
Ago	141,72	-3,9	0,2	97,78	-4,2	-9,2
Sep	149,56	5,5	5,6	103,41	5,8	-1,7
Oct	147,70	-1,2	-3,1	101,33	-2,0	-10,2
Nov	140,60	-4,8	2,4	95,81	-5,4	-3,7
Dic	182,45	29,8	3,3	126,10	31,6	-1,2
2024 Ene	141,91	-22,2	1,5	96,27	-23,7	-2,9
Feb	148,23	4,5	5,4	100,48	4,4	1,1
Mar	164,29	10,8	8,6	112,18	11,6	5,5
Abr	141,17	-14,1	-5,0	95,40	-15,0	-8,1
May	145,50	3,1	6,2	97,82	2,5	2,5
Jun	153,08	5,2	7,5	102,74	5,0	3,6
Jul	145,89	-4,7	-1,1	96,85	-5,7	-5,1
Ago	155,81	6,8	9,9	103,15	6,5	5,5
Sep	155,83	0,0	4,2	103,94	0,8	0,5
Oct	156,12	0,2	5,7	102,21	-1,7	0,9
Nov	152,38	-2,4	8,4	100,22	-2,0	4,6
Dic	186,34	22,3	2,1	123,99	23,7	-1,7
2025 Ene	150,90	-19,0	6,3	99,54	-19,7	3,4
Feb	150,03	-0,6	1,2	99,10	-0,4	-1,4

Fuente: Instituto Nacional de Estadísticas (INE).

**CUADRO 3.9**  
Estadísticas de comercio

	Índice de ventas real (base 2018=100)			Ventas de autos nuevos ANAC		
	Índice	Variación porcentual		Unidades	Variación porcentual	
		En el mes	En 12 meses		En el mes	En 12 meses
2022	124,30	--	-3,4	426.777,00	--	2,7
2023	115,99	--	-6,7	313.865,00	--	-26,5
2024	120,53	--	3,9	302.366,00	--	-3,7
2023 Mar	120,83	10,0	-8,3	37.560,00	43,2	-9,4
Abr	110,72	-8,4	-9,2	19.522,00	-48,0	-48,4
May	115,36	4,2	-8,6	25.616,00	31,2	-32,4
Jun	108,16	-6,2	-9,9	22.676,00	-11,5	-37,4
Jul	111,09	2,7	-7,9	23.051,00	1,7	-39,8
Ago	110,28	-0,7	-8,8	28.314,00	22,8	-19,1
Sep	110,16	-0,1	-3,5	25.503,00	-9,9	-30,5
Oct	118,13	7,2	-4,8	25.053,00	-1,8	-12,5
Nov	114,24	-3,3	-2,6	25.630,00	2,3	-19,2
Dic	149,27	30,7	-1,0	27.103,00	5,7	-20,1
2024 Ene	115,22	-22,8	1,3	25.117,00	-7,3	-9,1
Feb	114,19	-0,9	3,9	22.450,00	-10,6	-14,4
Mar	121,86	6,7	0,9	23.525,00	4,8	-37,4
Abr	114,86	-5,7	3,7	25.490,00	8,4	30,6
May	116,22	1,2	0,7	23.337,00	-8,4	-8,9
Jun	116,88	0,6	8,1	22.567,00	-3,3	-0,5
Jul	113,81	-2,6	2,4	25.087,00	11,2	8,8
Ago	117,04	2,8	6,1	28.335,00	12,9	0,1
Sep	114,00	-2,6	3,5	25.765,00	-9,1	1,0
Oct	123,06	7,9	4,2	27.629,00	7,2	10,3
Nov	121,28	-1,4	6,2	25.103,00	-9,1	-2,1
Dic	157,90	30,2	5,8	27.961,00	11,4	3,2
2025 Ene	123,92	-21,5	7,5	25.834,00	-7,6	2,9
Feb	117,12	-5,5	2,6	21.044,00	-18,5	-6,3

Fuente: Instituto Nacional de Estadísticas (INE) y Asociación Nacional Automotriz de Chile (ANAC).

## IV. SECTOR EXTERNO\*

\*Para consultas sobre esta información dirigirse a: [sectorexterno@bcentral.cl](mailto:sectorexterno@bcentral.cl)

## Balanza de Pagos

### CUADRO 4.1 Balanza de Pagos

(Millones de dólares)

	Cuenta corriente					Cuenta de capital	Capacidad/necesidad de financiamiento (1)	Cuenta financiera						Errores y omisiones	
	Bienes y servicios			Ingreso primario (renta)	Ingreso secundario (transferencias corrientes)			Total	Inversión directa	Inversión de cartera	Derivados financieros	Otra inversión	Activos de reserva		Total
	Bienes	Servicios	Total												
2021	10.305	-12.494	-2.188	-17.947	-2.827	-22.962	2	-22.960	-604	-32.645	-17	-4.140	12.211	-25.195	-2.235
2022	3.570	-15.460	-11.890	-14.677	-90	-26.656	2	-26.654	-4.717	-5.636	36	-8.826	-9.201	-28.344	-1.689
2023	13.809	-10.635	3.174	-14.408	737	-10.497	57	-10.440	-9.612	1.451	-1.757	-5.243	6.788	-8.374	2.066
2024	21.033	-9.149	11.884	-17.000	264	-4.853	25	-4.828	-8.930	1.988	-521	2.937	-2.579	-7.104	-2.276
2023 I	6.333	-2.602	3.731	-2.700	-32	999	56	1.055	-684	3.550	-826	1.572	-331	3.281	2.226
II	2.797	-2.926	-129	-3.515	467	-3.178	0	-3.177	-4.406	3.303	-807	-2.834	460	-4.284	-1.107
III	1.147	-2.749	-1.602	-4.195	143	-5.654	0	-5.654	-5.353	-3.368	-574	126	2.186	-6.983	-1.330
IV	3.532	-2.358	1.174	-3.997	159	-2.665	0	-2.664	830	-2.033	450	-4.106	4.473	-387	2.277
2024 I	6.935	-2.136	4.799	-3.819	196	1.176	24	1.200	-2.189	-1.348	14	4.573	-572	478	-722
II	5.262	-2.376	2.885	-4.935	186	-1.864	0	-1.864	-3.040	3.402	30	-2.174	-1.869	-3.651	-1.788
III	4.079	-2.426	1.654	-3.965	-76	-2.388	0	-2.388	-4.259	646	-233	-438	-40	-4.324	-1.937
IV	4.756	-2.211	2.546	-4.281	-42	-1.777	0	-1.777	558	-711	-331	977	-98	394	2.170

Saldo de la balanza comercial  
(millones de dólares)

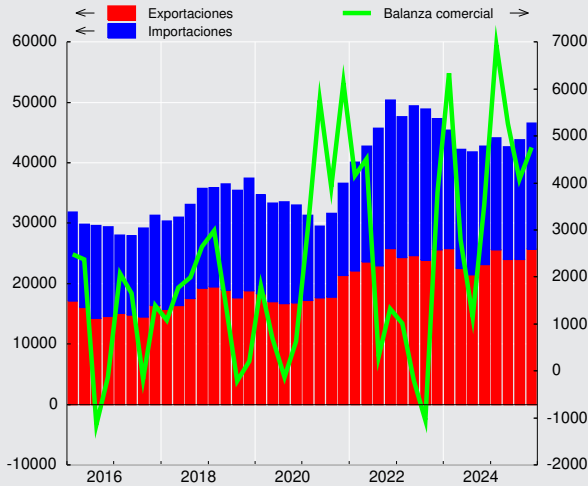

Saldo cuenta corriente  
(porcentaje sobre PIB)

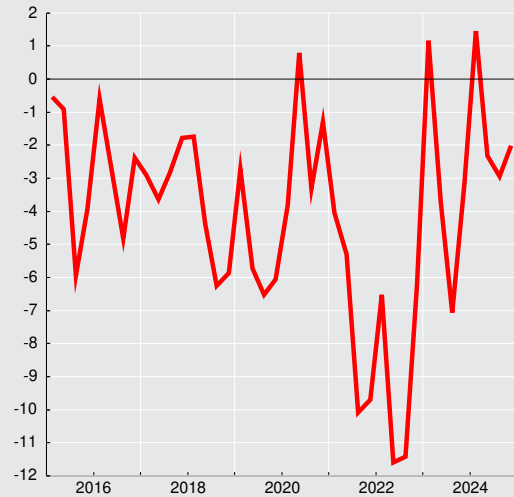



## CUADRO 4.2 Cuenta Corriente

(Millones de dólares)

	Bienes y servicios							Ingreso primario (renta) (1)			Ingreso secundario (transferencias corrientes)			Saldo total cuenta corriente	Cuenta de capital			Capacidad/necesidad de financiamiento
	Bienes			Servicios			Saldo	Ingresos	Egresos	Saldo	Ingresos	Egresos	Saldos		Ingresos	Egresos	Saldos	
	Exportación	Importación	Saldo	Exportación	Importación	Saldo												
2021	94.604	84.299	10.305	5.844	18.338	-12.494	-2.188	10.434	28.381	-17.947	4.891	7.719	-2.827	-22.962	2	0	2	-22.960
2022	98.475	94.905	3.570	8.564	24.024	-15.460	-11.890	13.883	28.560	-14.677	5.386	5.476	-90	-26.656	2	0	2	-26.654
2023	92.973	79.164	13.809	10.282	20.918	-10.635	3.174	12.614	27.022	-14.408	6.015	5.278	737	-10.497	57	0	57	-10.440
2024	99.165	78.133	21.033	11.957	21.106	-9.149	11.884	12.114	29.115	-17.000	4.904	4.641	264	-4.853	25	0	25	-4.828
2023 I	25.850	19.517	6.333	2.769	5.371	-2.602	3.731	3.527	6.226	-2.700	1.288	1.320	-32	999	56	0	56	1.055
II	22.538	19.741	2.797	2.283	5.209	-2.926	-129	3.603	7.118	-3.515	1.823	1.356	467	-3.178	0	0	0	-3.177
III	21.458	20.311	1.147	2.415	5.164	-2.749	-1.602	2.389	6.585	-4.195	1.365	1.222	143	-5.654	0	0	0	-5.654
IV	23.127	19.595	3.532	2.815	5.174	-2.358	1.174	3.096	7.093	-3.997	1.539	1.380	159	-2.665	0	0	0	-2.664
2024 I	25.550	18.615	6.935	2.913	5.050	-2.136	4.799	3.372	7.191	-3.819	1.256	1.060	196	1.176	24	0	24	1.200
II	23.965	18.704	5.262	2.674	5.050	-2.376	2.885	2.816	7.751	-4.935	1.388	1.202	186	-1.864	0	0	0	-1.864
III	23.971	19.891	4.079	2.967	5.392	-2.426	1.654	3.176	7.141	-3.965	1.124	1.200	-76	-2.388	0	0	0	-2.388
IV	25.679	20.923	4.756	3.404	5.614	-2.211	2.546	2.751	7.032	-4.281	1.136	1.178	-42	-1.777	0	0	0	-1.777

## CUADRO 4.2.1 Renta de la inversión (Ingreso Primario)

(Millones de dólares)

	Renta de la inversión directa									
	En el extranjero					En Chile				Total
	Renta procedente de participaciones de capital		Intereses	Total	Renta procedente de participaciones de capital		Intereses	Total		
	Dividendos y utilidades recibidas	Reinversión de utilidades			Dividendos y utilidades pagadas	Reinversión de utilidades				
2021	2.390	3.911	139	6.441	16.575	4.551	1.614	22.740	-16.299	
2022	2.600	6.755	274	9.629	11.122	7.943	2.077	21.142	-11.513	
2023	4.493	2.037	439	6.968	8.000	7.379	2.630	18.009	-11.041	
2024	3.415	1.885	678	5.977	10.035	7.028	2.765	19.829	-13.851	
2023 I	757	1.449	57	2.263	1.145	2.438	655	4.237	-1.974	
II	1.924	149	128	2.201	2.623	1.059	617	4.299	-2.097	
III	839	-6	123	955	1.252	2.621	668	4.541	-3.586	
IV	973	444	131	1.548	2.980	1.261	690	4.932	-3.384	
2024 I	1.184	440	204	1.828	1.725	2.401	699	4.825	-2.997	
II	1.407	-349	187	1.245	3.018	1.379	717	5.114	-3.869	
III	707	790	133	1.629	2.047	2.255	699	5.001	-3.372	
IV	117	1.004	154	1.275	3.246	993	650	4.889	-3.614	



### CUADRO 4.2.2 Renta de la inversión (continuación)

(Millones de dólares)

	Inversión de cartera					Otra inversión	Total
	Renta procedente de participaciones de capital	Intereses			Total	Intereses (1)	
		Títulos de deuda de largo plazo	Títulos de deuda de corto plazo	Total			
2021	1.690	-2.853	29	-2.824	-1.134	57	-17.376
2022	1.178	-3.251	3	-3.248	-2.069	-506	-14.089
2023	1.268	-3.103	-57	-3.160	-1.893	-889	-13.823
2024	1.793	-3.600	-46	-3.646	-1.853	-705	-16.409
2023 I	424	-789	-13	-802	-378	-202	-2.553
II	-272	-745	-16	-762	-1.034	-238	-3.370
III	567	-792	-10	-802	-236	-229	-4.050
IV	549	-776	-19	-795	-245	-220	-3.850
2024 I	401	-870	-17	-886	-485	-189	-3.671
II	124	-866	-12	-878	-754	-163	-4.786
III	649	-929	-11	-939	-290	-156	-3.818
IV	618	-936	-7	-943	-324	-197	-4.135

### CUADRO 4.3 Cuenta financiera de la balanza de pagos

(Millones de dólares)

	Cuenta financiera			Inversión directa			Inversión de cartera			Derivados financieros netos	Otra inversión			Activos de reservas
	Activos	Pasivos	Total	Activos	Pasivos	Total	Activos	Pasivos	Total		Activos	Pasivos	Total	
2021	20.912	46.107	-25.195	14.573	15.177	-604	165	32.810	-32.645	-17	6.638	10.778	-4.140	12.211
2022	-12.323	16.021	-28.344	14.055	18.772	-4.717	7.558	13.193	-5.636	36	-95	8.731	-8.826	-9.201
2023	-12.789	-4.415	-8.374	8.765	18.377	-9.612	5.375	3.924	1.451	-1.757	-2.694	2.549	-5.243	6.788
2024	-11.930	-4.826	-7.104	3.592	12.521	-8.930	6.756	4.768	1.988	-521	3.640	703	2.937	-2.579
2023 Mar	2.106	1.822	284	792	1.561	-769	-691	-425	-266	-203	4.844	3.086	1.758	-236
Abr	-3.125	42	-3.168	1.681	3.168	-1.487	497	-559	1.056	-346	-2.752	-220	-2.533	143
May	-591	-580	-10	-988	1.308	-2.296	2.327	845	1.482	-304	269	-741	1.010	99
Jun	-2.024	-918	-1.106	1.278	1.900	-622	373	-393	766	-157	-1.638	-327	-1.311	218
Jul	2.451	3.254	-803	424	2.384	-1.960	5.519	3.160	2.360	-314	-1.736	-11	-1.725	836
Ago	-3.670	372	-4.042	-133	2.453	-2.586	-3.323	-537	-2.785	-78	2.086	1.251	835	571
Sep	-1.503	635	-2.138	794	1.601	-807	-1.186	1.756	-2.943	-182	802	-214	1.015	779
Oct	-3.629	1.486	-5.114	617	1.623	-1.007	-2.398	651	-3.050	186	-690	1.961	-2.652	1.408
Nov	-967	-1.518	552	-528	1.743	-2.271	1.646	-148	1.794	291	479	-552	1.031	-293
Dic	-697	-4.872	4.176	2.109	-1.999	4.108	-1.266	-488	-777	-28	-2.918	-433	-2.485	3.358
2024 Ene	2.450	3.305	-855	1.048	1.832	-784	456	2.701	-2.245	-183	2.955	632	2.323	34
Feb	-1.608	-1.542	-66	840	1.233	-393	500	814	-314	179	-496	-934	439	24
Mar	-814	-2.214	1.400	329	1.340	-1.011	136	-1.076	1.212	18	1.234	-577	1.811	-630
Abr	-2.923	734	-3.657	-245	2.312	-2.556	-114	-453	339	271	702	1.012	-310	-1.401
May	272	550	-278	601	1.185	-584	1.901	1.178	722	-205	-1.118	581	-1.698	1.487
Jun	-3.212	-3.496	283	4	-97	100	1.655	-685	2.340	-36	-1.035	-869	-166	-1.955
Jul	-2.286	993	-3.279	-2.845	889	-3.734	745	1.400	-655	39	712	615	97	974
Ago	603	-1.085	1.689	1.026	1.888	-861	1.016	-1.042	2.058	-79	146	-331	476	94
Sep	-1.499	1.235	-2.734	340	4	336	713	1.470	-757	-194	156	1.168	-1.012	-1.108
Oct	243	-991	1.234	1.232	608	624	-25	982	-1.008	-88	939	-994	1.933	-228
Nov	-1.081	-1.270	189	409	1.477	-1.068	195	-468	663	-72	-277	-652	375	291
Dic	-2.074	-1.045	-1.029	852	-150	1.002	-421	-55	-366	-171	-280	1.052	-1.332	-161
2025 Ene	3.320	1.334	1.986	282	1.020	-738	2.085	948	1.137	-142	2.892	965	1.927	-198
Feb	-1.335	-1.218	-116	262	1.291	-1.029	1.472	607	865	-28	-1.133	-1.144	11	65

Cuenta financiera  
(millones de dólares)

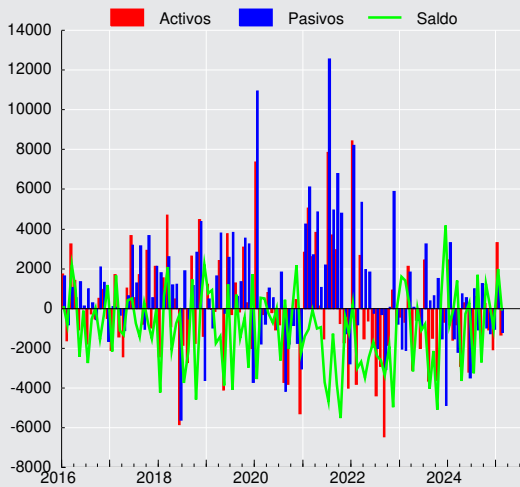



**CUADRO 4.3.1**  
**Cuenta financiera de la balanza de pagos, inversión directa**

(Millones de dólares)

	Activos				Pasivos				Saldo
	Participaciones en el capital	Instrumentos de deuda	Reinversión de utilidades	Total	Participaciones en el capital	Instrumentos de deuda	Reinversión de utilidades	Total	
2021	8.320	2.342	3.911	14.573	11.605	-979	4.551	15.177	-604
2022	5.876	1.424	6.755	14.055	10.344	485	7.943	18.772	-4.717
2023	5.777	951	2.037	8.765	9.023	1.975	7.379	18.377	-9.612
2024	-9	1.716	1.885	3.592	5.927	-433	7.028	12.521	-8.930
2023 Mar	710	-193	276	792	5.078	-4.166	648	1.561	-769
Abr	1.213	-199	667	1.681	1.362	884	922	3.168	-1.487
May	131	-192	-928	-988	658	831	-180	1.308	-2.296
Jun	9	859	410	1.278	1.205	378	317	1.900	-622
Jul	683	-286	27	424	-441	1.925	901	2.384	-1.960
Ago	172	-73	-232	-133	1.133	717	603	2.453	-2.586
Sep	211	384	199	794	365	118	1.117	1.601	-807
Oct	287	14	317	617	272	254	1.097	1.623	-1.007
Nov	-538	180	-170	-528	716	51	977	1.743	-2.271
Dic	1.741	70	297	2.109	-1.836	649	-813	-1.999	4.108
2024 Ene	490	26	532	1.048	207	606	1.019	1.832	-784
Feb	166	241	433	840	409	322	502	1.233	-393
Mar	792	62	-525	329	251	210	880	1.340	-1.011
Abr	-45	-271	71	-245	445	737	1.130	2.312	-2.556
May	245	361	-4	601	514	143	529	1.185	-584
Jun	135	285	-416	4	313	-131	-279	-97	100
Jul	-3.488	350	293	-2.845	156	-119	852	889	-3.734
Ago	592	211	223	1.026	312	318	1.258	1.888	-861
Sep	100	-33	273	340	314	-456	145	4	336
Oct	536	307	389	1.232	1.473	-1.776	911	608	624
Nov	53	34	322	409	403	104	970	1.477	-1.068
Dic	416	143	293	852	1.129	-390	-888	-150	1.002
2025 Ene	60	-46	268	282	152	81	787	1.020	-738
Feb	10	-51	303	262	238	44	1.009	1.291	-1.029

### CUADRO 4.3.2 Cuenta financiera de la balanza de pagos, inversión de cartera

(Millones de dólares)

	Activos					Pasivos					Saldo
	Títulos de participación en el capital	Títulos de deuda			Total	Títulos de participación en el capital	Títulos de deuda			Total	
		Corto plazo	Largo plazo	Total			Corto plazo	Largo plazo	Total		
2021	6.733	-3.812	-2.756	-6.568	165	2.593	-326	30.542	30.217	32.810	-32.645
2022	-5.177	3.636	9.098	12.734	7.558	7.739	749	4.705	5.455	13.193	-5.636
2023	4.015	-2.234	3.594	1.359	5.375	-1.416	-356	5.696	5.340	3.924	1.451
2024	11.665	-557	-4.351	-4.908	6.756	-784	-842	6.394	5.552	4.768	1.988
2023 Mar	-450	-160	-80	-241	-691	-329	332	-427	-96	-425	-266
Abr	-1.334	-50	1.881	1.831	497	-92	-350	-116	-466	-559	1.056
May	-200	3.106	-580	2.526	2.327	8	-243	1.081	837	845	1.482
Jun	1.382	-955	-53	-1.009	373	-868	92	383	475	-393	766
Jul	1.512	2.106	1.901	4.007	5.519	286	-308	3.182	2.874	3.160	2.360
Ago	-1.629	-2.353	660	-1.693	-3.323	-138	-315	-84	-399	-537	-2.785
Sep	-58	-740	-389	-1.128	-1.186	-89	355	1.490	1.845	1.756	-2.943
Oct	-975	-312	-1.111	-1.423	-2.398	-27	-116	795	679	651	-3.050
Nov	1.626	-1.147	1.166	19	1.646	-180	-307	339	32	-148	1.794
Dic	-440	-108	-717	-825	-1.266	-194	-67	-227	-294	-488	-777
2024 Ene	1.347	-145	-747	-892	456	-130	-277	3.108	2.831	2.701	-2.245
Feb	776	-465	189	-276	500	164	-237	887	650	814	-314
Mar	850	-782	68	-714	136	2	-207	-871	-1.078	-1.076	1.212
Abr	105	274	-493	-219	-114	-145	53	-361	-308	-453	339
May	1.730	249	-79	171	1.901	-52	217	1.014	1.231	1.178	722
Jun	1.456	704	-505	199	1.655	-165	-63	-457	-520	-685	2.340
Jul	1.378	-69	-563	-633	745	-47	-25	1.472	1.447	1.400	-655
Ago	1.149	167	-299	-132	1.016	-428	-53	-562	-614	-1.042	2.058
Sep	1.180	-85	-382	-467	713	-41	-146	1.657	1.511	1.470	-757
Oct	551	1.096	-1.673	-576	-25	235	-86	833	747	982	-1.008
Nov	1.137	-1.080	137	-943	195	-205	-11	-251	-263	-468	663
Dic	5	-423	-3	-426	-421	28	-9	-73	-83	-55	-366
2025 Ene	1.516	345	224	569	2.085	56	597	295	892	948	1.137
Feb	1.101	-555	927	371	1.472	-152	90	669	759	607	865

### CUADRO 4.3.3 Cuenta financiera de la balanza de pagos, otra inversión

(Millones de dólares)

	Activos						Pasivos						Saldo
	Otras participaciones de capital	Créditos comerciales	Préstamos	Moneda y depósitos	Otros activos	Total	Créditos comerciales	Préstamos	Moneda y depósitos	Otros pasivos	Asignaciones DEG	Total	
2021	0	6.048	120	1.142	-672	6.638	3.525	4.782	93	-0	2.378	10.778	-4.140
2022	500	39	1.590	-2.098	-125	-95	-1.312	6.105	3.923	0	15	8.731	-8.826
2023	1	-3.119	178	284	-38	-2.694	-1.055	7.285	-3.689	0	8	2.549	-5.243
2024	30	2.149	135	1.340	-13	3.640	868	717	-877	-0	5	703	2.937
2023 Mar	0	395	-66	4.526	-12	4.844	282	2.220	574	0	10	3.086	1.758
Abr	0	-1.617	-5	-1.097	-33	-2.752	-435	1.255	-1.050	0	10	-220	-2.533
May	1	-214	-54	548	-14	269	378	425	-1.526	-0	-18	-741	1.010
Jun	0	-517	158	-1.265	-14	-1.638	-266	-190	119	0	11	-327	-1.311
Jul	0	-390	-30	-1.311	-6	-1.736	104	305	-432	0	11	-11	-1.725
Ago	0	217	362	1.447	60	2.086	523	708	41	0	-21	1.251	835
Sep	0	-235	-112	1.155	-6	802	-347	-392	514	-0	11	-214	1.015
Oct	0	-70	-222	-393	-6	-690	316	1.877	-243	0	12	1.961	-2.652
Nov	0	-285	181	589	-6	479	-424	475	-580	0	-23	-552	1.031
Dic	0	54	-105	-2.827	-40	-2.918	-345	206	-306	0	12	-433	-2.485
2024 Ene	0	1.725	-144	1.356	18	2.955	232	524	-136	-0	12	632	2.323
Feb	0	-217	72	-345	-6	-496	-205	-787	81	0	-24	-934	439
Mar	0	-209	252	1.199	-9	1.234	-249	-243	-97	0	12	-577	1.811
Abr	0	-107	-240	1.055	-6	-702	276	620	105	0	11	1.012	-310
May	0	69	-354	-827	-6	-1.118	109	467	27	-0	-22	581	-1.698
Jun	0	-244	217	-998	-10	-1.035	-484	-151	-245	0	11	-869	-166
Jul	0	134	203	381	-6	712	672	137	-205	0	11	615	97
Ago	30	65	-299	316	34	146	100	-235	-173	0	-23	-331	476
Sep	0	-132	250	46	-8	156	-364	1.398	123	-0	10	1.168	-1.012
Oct	0	291	132	520	-4	939	581	-1.509	-76	0	10	-994	1.933
Nov	0	-238	30	-62	-7	-277	-94	-351	-186	0	-21	-652	375
Dic	0	1.014	16	-1.303	-6	-280	295	845	-96	0	9	1.052	-1.332
2025 Ene	0	1.715	-261	1.441	-3	2.892	222	419	315	-0	9	965	1.927
Feb	0	-233	-125	-771	-3	-1.133	-599	-333	-193	0	-19	-1.144	11



### CUADRO 4.3.4 Cuenta financiera de la balanza de pagos, por sector institucional, flujos netos

(Millones de dólares)

	Gobierno General			Banco Central				Bancos				
	Inversión de cartera	Otra inversión	Total	Inversión de cartera	Otra inversión	Activos de reservas	Total	Inversión directa	Inversión de cartera	Derivados financieros	Otra inversión	Total
2021	-24.355	-2.258	-26.613	23	-2.381	12.211	9.853	-1.778	-2.492	78	-2.864	-7.055
2022	4.471	72	4.543	-578	488	-9.201	-9.292	-1.210	174	-199	-4.112	-5.347
2023	-6.221	-1.002	-7.224	392	-6	6.788	7.174	-562	47	-1.873	1.251	-1.138
2024	-4.226	-95	-4.321	236	15	-2.579	-2.329	-830	-1.761	-1.020	1.466	-2.145
2023 Mar	-415	-168	-583	-470	-15	-236	-722	1	184	-162	2.289	2.313
Abr	-531	-213	-744	404	-16	143	531	-157	-101	-234	-269	-761
May	284	307	590	403	12	99	515	-30	-413	-214	1.247	591
Jun	-682	375	-307	-195	-14	218	9	-37	140	-136	-809	-842
Jul	-1.018	-849	-1.867	98	-17	836	917	-58	202	-373	-267	-496
Ago	-2.137	-29	-2.166	188	85	571	845	-100	193	-274	1.131	949
Sep	-578	-217	-794	-236	-17	779	526	-44	-193	-101	-556	-895
Oct	-613	146	-466	71	-17	1.408	1.461	-74	-337	83	-110	-438
Nov	26	-111	-85	45	17	-293	-231	45	547	-0	428	1.020
Dic	-127	-72	-199	28	-20	3.358	3.366	-74	362	-15	-896	-623
2024 Ene	-1.997	-13	-2.010	236	-17	34	252	-47	-384	-160	-245	-835
Feb	280	-6	274	0	18	24	42	-66	-195	30	501	270
Mar	649	5	655	0	-17	-630	-647	-109	-570	-40	1.543	823
Abr	-192	36	-156	0	-16	-1.401	-1.417	-55	347	32	1.213	1.537
May	341	-19	321	0	16	1.487	1.503	-18	-610	-211	-1.822	-2.661
Jun	-501	-2	-502	0	-15	-1.955	-1.971	-143	67	-31	-489	-596
Jul	-1.883	-21	-1.904	0	-17	974	957	15	-268	-80	186	-146
Ago	115	-16	99	0	85	94	179	-61	193	-168	-270	-307
Sep	-208	168	-40	0	-11	-1.108	-1.118	-43	-445	-186	1.026	351
Oct	-679	-141	-820	0	-13	-228	-241	-111	1.089	-71	688	1.594
Nov	-271	-23	-294	0	14	291	305	-121	-424	-140	-202	-886
Dic	119	-61	58	0	-11	-161	-173	-71	-562	6	-662	-1.289
2025 Ene	-1.152	7	-1.145	-100	-12	-198	-310	37	937	2	-451	524
Feb	-764	-55	-820	105	16	65	186	-32	-23	-16	-559	-630

### CUADRO 4.3.5 Cuenta financiera de la balanza de pagos, por sector institucional, flujos netos (continuación)

(Millones de dólares)

	Fondos de pensiones				Otras sociedades financieras (1)					Empresas no financieras y hogares				
	Inversión de cartera	Derivados financieros	Otra inversión	Total	Inversión directa	Inversión de cartera	Derivados financieros	Otra inversión	Total	Inversión directa	Inversión de cartera	Derivados financieros	Otra inversión	Total
2021	-3.233	-356	101	-3.488	464	4.310	-10	-276	4.488	710	-6.899	270	3.537	-2.381
2022	-1.816	237	-238	-1.817	-2.533	-3.405	48	12	-5.878	-974	-4.481	-50	-5.048	-10.553
2023	9.516	26	344	9.885	-1.309	-875	12	-10	-2.182	-7.741	-1.408	78	-5.820	-14.891
2024	6.286	580	-123	6.743	-547	2.302	73	124	1.951	-7.552	-848	-153	1.549	-7.004
2023 Mar	835	-16	-9	810	-247	-480	-11	78	-660	-523	81	-14	-418	-874
Abr	902	-119	5	788	-201	-38	0	-51	-291	-1.129	419	6	-1.988	-2.692
May	881	-86	28	823	252	-47	3	42	250	-2.518	374	-8	-625	-2.778
Jun	1.363	0	-62	1.301	-250	-769	4	110	-904	-335	908	-25	-911	-364
Jul	1.202	38	139	1.380	-68	456	6	167	561	-1.834	1.419	15	-897	-1.297
Ago	696	190	-125	761	-182	155	-5	-7	-39	-2.304	-1.880	11	-220	-4.392
Sep	-573	-74	353	-294	-159	213	-5	2	50	-604	-1.574	-2	1.449	-731
Oct	-791	102	-193	-882	-84	-353	11	-199	-625	-848	-1.027	-9	-2.279	-4.164
Nov	460	238	-90	608	-95	33	7	-132	-187	-2.221	683	46	919	-572
Dic	352	-27	305	630	34	-141	2	-170	-274	4.149	-1.252	12	-1.633	1.275
2024 Ene	812	-26	-223	564	6	435	10	116	567	-743	-1.348	-7	2.705	608
Feb	284	161	-83	361	-397	709	3	-8	307	70	-1.392	-15	16	-1.321
Mar	614	77	114	805	236	322	6	40	603	-1.138	197	-26	126	-840
Abr	406	247	463	1.116	27	147	15	24	213	-2.529	-369	-22	-2.029	-4.949
May	1.338	14	-679	674	10	61	6	-87	-9	-576	-408	-14	893	-106
Jun	123	21	533	677	281	236	1	-17	502	-38	2.415	-27	-175	2.174
Jul	514	140	-410	244	-155	-227	4	24	-355	-3.594	1.208	-25	336	-2.075
Ago	479	65	-139	405	-273	404	6	134	271	-527	866	19	683	1.042
Sep	985	-39	73	1.018	-197	75	6	-101	-217	576	-1.164	26	-2.166	-2.728
Oct	-450	-28	-51	-528	98	-73	4	-57	-28	637	-894	7	1.507	1.257
Nov	1.401	61	516	1.978	-298	-60	8	56	-295	-649	17	-1	14	-619
Dic	-220	-114	-237	-571	115	273	5	1	393	958	24	-68	-360	553
2025 Ene	1.646	-124	23	1.545	-224	119	13	-6	-99	-550	-312	-32	2.366	1.471
Feb	1.553	29	94	1.676	-184	178	-1	-10	-17	-813	-183	-41	526	-511

**CUADRO 4.3.6**  
**Cuenta financiera de la balanza de pagos, por sector institucional, Gobierno general y Banco Central**

(Millones de dólares)

	Gobierno General						Banco Central					
	Activos			Pasivos			Activos			Pasivos		
	Inversión de cartera	Otra inversión	Total	Inversión de cartera	Otra inversión	Total	Activos de reservas	Otra inversión	Total	Inversión de cartera	Otra inversión	Total
2021	-7.335	-1.620	-8.955	17.020	638	17.658	12.211	1	12.213	-23	2.382	2.359
2022	8.529	376	8.905	4.058	305	4.362	-9.201	504	-8.698	578	16	594
2023	-2.419	-601	-3.020	3.802	401	4.204	6.788	1	6.789	-392	7	-385
2024	-1.874	142	-1.732	2.352	237	2.589	-2.579	8	-2.571	-236	-7	-242
2023 Mar	-648	-171	-819	-233	-3	-236	-236	-6	-242	470	9	480
Abr	-438	121	-317	93	334	427	143	-6	137	-404	10	-394
May	1.556	300	1.856	1.273	-6	1.266	99	-4	95	-403	-16	-420
Jun	-962	396	-566	-280	21	-259	218	-6	212	195	9	203
Jul	2.659	-846	1.813	3.677	3	3.679	836	-6	830	-98	11	-87
Ago	-2.346	-24	-2.369	-209	6	-203	571	62	633	-188	-23	-211
Sep	-852	-172	-1.024	-275	45	-230	779	-6	773	236	11	247
Oct	301	127	428	914	-19	894	1.408	-6	1.402	-71	11	-59
Nov	-268	-117	-386	-294	-6	-300	-293	-6	-298	-45	-22	-67
Dic	-126	-54	-181	1	17	18	3.358	-6	3.352	-28	14	-14
2024 Ene	-667	-10	-676	1.330	4	1.334	34	-6	28	-236	12	-224
Feb	123	6	129	-157	12	-145	24	-6	19	0	-23	-23
Mar	-70	4	-66	-719	-1	-720	-630	-6	-635	0	12	12
Abr	7	25	31	198	-11	187	-1.401	-6	-1.406	0	11	11
May	-48	-16	-64	-389	4	-385	1.487	-6	1.481	0	-22	-22
Jun	-280	9	-272	220	10	230	-1.955	-6	-1.961	0	10	10
Jul	41	-10	31	1.924	11	1.935	974	-6	968	0	11	11
Ago	196	-12	184	81	4	85	94	64	158	0	-21	-21
Sep	-81	164	83	127	-3	123	-1.108	-3	-1.111	0	7	7
Oct	-413	-159	-572	266	-19	247	-228	-4	-232	0	9	9
Nov	-329	108	-221	-57	131	74	291	-7	284	0	-21	-21
Dic	-353	33	-320	-472	95	-377	-161	-3	-164	0	8	8
2025 Ene	320	10	330	1.472	3	1.475	-198	-3	-201	100	9	109
Feb	-222	-49	-271	542	6	549	65	-3	62	-105	-19	-123

**CUADRO 4.3.7**  
**Cuenta financiera de la balanza de pagos, por sector institucional, bancos**

(Millones de dólares)

	Bancos									
	Activos					Pasivos				
	Inversión directa	Inversión de cartera	Derivados financieros	Otra inversión	Total	Inversión directa	Inversión de cartera	Derivados financieros	Otra inversión	Total
2021	127	1.781	-9.079	-281	-7.453	1.905	4.272	-9.157	2.583	-398
2022	868	-157	-18.644	704	-17.229	2.079	-331	-18.445	4.816	-11.882
2023	445	-44	-24.659	-125	-24.384	1.007	-91	-22.786	-1.376	-23.246
2024	354	-476	-17.693	-181	-17.996	1.184	1.285	-16.673	-1.647	-15.851
2023 Mar	18	125	-2.102	4.530	2.571	17	-60	-1.940	2.241	258
Abr	71	-58	-1.933	-936	-2.856	229	42	-1.699	-667	-2.095
May	39	28	-1.807	-189	-1.929	69	440	-1.593	-1.436	-2.520
Jun	35	-60	-1.752	-1.018	-2.795	72	-200	-1.616	-209	-1.952
Jul	12	174	-2.038	-815	-2.667	70	-28	-1.665	-548	-2.170
Ago	21	180	-2.469	1.958	-310	121	-13	-2.195	827	-1.260
Sep	12	-103	-2.133	-771	-2.995	56	91	-2.032	-215	-2.100
Oct	17	-319	-2.084	486	-1.900	91	18	-2.167	596	-1.462
Nov	124	142	-1.921	217	-1.438	79	-405	-1.920	-211	-2.458
Dic	19	55	-1.583	-1.719	-3.228	93	-308	-1.568	-823	-2.605
2024 Ene	22	-277	-1.676	-447	-2.377	69	107	-1.516	-202	-1.542
Feb	17	330	-2.194	-291	-2.138	83	526	-2.224	-792	-2.408
Mar	25	-749	-1.496	1.120	-1.100	135	-178	-1.456	-423	-1.923
Abr	27	68	-1.423	1.577	249	82	-280	-1.455	365	-1.288
May	25	203	-2.059	-1.779	-3.610	43	813	-1.848	43	-949
Jun	21	32	-1.483	-447	-1.877	164	-35	-1.452	41	-1.281
Jul	28	-243	-1.299	-314	-1.828	13	25	-1.219	-500	-1.682
Ago	32	94	-1.325	-1.96	-1.395	94	-99	-1.157	74	-1.088
Sep	81	-23	-1.093	1.523	487	124	422	-908	498	136
Oct	18	816	-1.257	-10	-433	129	-273	-1.185	-698	-2.027
Nov	22	-727	-1.324	-500	-2.528	143	-303	-1.184	-298	-1.642
Dic	34	-1	-1.064	-418	-1.448	106	561	-1.070	245	-158
2025 Ene	30	-29	-946	-64	-1.008	-7	-966	-947	387	-1.532
Feb	29	106	-1.386	-773	-2.024	61	129	-1.371	-214	-1.394



**CUADRO 4.3.8**  
**Cuenta financiera de la balanza de pagos, por sector institucional, fondos de pensiones**

(Millones de dólares)

	Fondos de pensiones				
	Activos				Pasivos
	Inversión de cartera	Derivados financieros	Otra inversión	Total	Derivados financieros
2021	-3.233	-2.658	101	-5.790	-2.302
2022	-1.816	-4.626	-238	-6.680	-4.863
2023	9.516	-5.304	344	4.555	-5.330
2024	6.286	-4.273	-123	1.890	-4.853
2023 Mar	835	-395	-9	430	-379
Abr	902	-695	5	213	-576
May	881	-388	28	520	-302
Jun	1.363	-394	-62	907	-395
Jul	1.202	-471	139	871	-509
Ago	696	-349	-125	221	-540
Sep	-573	-440	353	-660	-366
Oct	-791	-388	-193	-1.372	-490
Nov	460	-282	-90	87	-520
Dic	352	-312	305	346	-285
2024 Ene	812	-311	-223	278	-286
Feb	284	-205	-83	-4	-366
Mar	614	-278	114	450	-356
Abr	406	-342	463	527	-589
May	1.338	-309	-679	351	-323
Jun	123	-313	533	342	-335
Jul	514	-388	-410	-285	-529
Ago	479	-250	-139	90	-315
Sep	985	-403	73	655	-364
Oct	-450	-334	-51	-834	-305
Nov	1.401	-290	516	1.628	-351
Dic	-220	-849	-237	-1.307	-736
2025 Ene	1.646	-697	23	972	-573
Feb	1.553	-497	94	1.149	-526



**CUADRO 4.3.9**  
**Cuenta financiera de la balanza de pagos, por sector institucional, otras sociedades financieras (1)**

(Millones de dólares)

	Activos					Pasivos				
	Inversión directa	Inversión de cartera	Derivados financieros	Otra inversión	Total	Inversión directa	Inversión de cartera	Derivados financieros	Otra inversión	Total
2021	-569	4.387	-73	-187	3.558	-1.033	77	-63	90	-930
2022	-532	-3.481	-80	150	-3.942	2.002	-75	-128	138	1.936
2023	-369	-967	-87	203	-1.220	940	-92	-99	213	961
2024	161	2.565	-36	329	3.018	708	262	-109	205	1.067
2023 Mar	-60	-454	-17	82	-449	186	26	-5	4	211
Abr	-14	-55	-5	-46	-120	187	-17	-6	6	171
May	1	-97	-3	4	-95	-252	-50	-6	-37	-345
Jun	15	-764	-4	-2	-754	265	5	-8	-112	149
Jul	-28	455	-5	22	445	40	-1	-11	-144	-116
Ago	2	142	-8	7	143	184	-13	-3	15	182
Sep	-4	211	-15	52	245	156	-1	-10	50	195
Oct	-68	-344	-5	-56	-474	16	9	-16	142	152
Nov	-64	20	-3	-6	-52	31	-13	-10	126	135
Dic	-53	-175	-5	-37	-270	-87	-35	-7	132	4
2024 Ene	85	435	-2	78	596	79	0	-12	-38	30
Feb	67	703	-4	66	832	465	-6	-7	74	525
Mar	90	328	-1	38	456	-145	7	-6	-2	-147
Abr	2	25	-1	45	71	-24	-122	-16	21	-142
May	2	168	-3	32	199	-8	107	-10	119	208
Jun	-16	240	-4	9	230	-297	4	-5	26	-272
Jul	-21	112	-9	32	114	134	339	-13	9	469
Ago	-20	383	-3	23	383	253	-21	-9	-110	113
Sep	-31	12	-1	13	-7	165	-62	-7	114	210
Oct	31	-53	-2	7	-17	-67	20	-7	64	11
Nov	-6	-59	-2	-17	-84	292	1	-10	-73	211
Dic	-23	269	-3	2	245	-138	-4	-8	1	-149
2025 Ene	-5	127	-2	-2	118	219	8	-14	4	217
Feb	29	187	-6	2	212	213	9	-4	12	230

**CUADRO 4.3.10**  
**Cuenta financiera de la balanza de pagos, por sector institucional, empresas no financieras y hogares**

(Millones de dólares)

	Activos					Pasivos				
	Inversión directa	Inversión de cartera	Derivados financieros	Otra inversión	Total	Inversión directa	Inversión de cartera	Derivados financieros	Otra inversión	Total
2021	15.015	4.564	-864	8.623	27.339	14.305	11.463	-1.134	5.086	29.720
2022	13.718	4.483	-1.289	-1.591	15.320	14.692	8.964	-1.240	3.457	25.873
2023	8.689	-710	-972	-2.515	4.492	16.430	697	-1.050	3.304	19.382
2024	3.077	256	-1.337	3.464	5.461	10.630	1.104	-1.184	1.915	12.465
2023 Mar	835	-548	-89	417	615	1.358	-629	-75	835	1.489
Abr	1.624	146	-61	-1.891	-182	2.752	-273	-67	97	2.510
May	-1.028	-41	-99	130	-1.038	1.491	-414	-91	755	1.740
Jun	1.228	796	-105	-947	972	1.563	-112	-79	-36	1.336
Jul	440	1.028	-78	-230	1.160	2.275	-391	-93	667	2.457
Ago	-156	-1.995	-45	208	-1.988	2.147	-115	-56	427	2.404
Sep	786	130	-103	1.345	2.158	1.389	1.705	-100	-105	2.889
Oct	669	-1.245	-88	-1.048	-1.713	1.517	-219	-78	1.231	2.451
Nov	-589	1.292	-64	481	1.120	1.633	609	-111	-438	1.692
Dic	2.143	-1.372	-80	-1.407	-716	-2.006	-119	-92	226	-1.991
2024 Ene	941	152	-53	3.561	4.601	1.684	1.500	-46	856	3.993
Feb	755	-940	-73	-188	-446	686	452	-58	-205	875
Mar	214	12	-109	-37	81	1.351	-185	-83	-163	921
Abr	-275	-618	-99	-1.402	-2.394	2.254	-249	-77	627	2.555
May	574	239	-228	1.330	1.915	1.150	648	-214	437	2.021
Jun	-2	1.541	-80	-1.132	326	36	-874	-53	-957	-1.847
Jul	-2.852	320	-176	1.420	-1.288	742	-888	-151	1.084	787
Ago	1.014	-136	-100	405	1.182	1.541	-1.003	-120	-278	140
Sep	290	-180	-102	-1.614	-1.606	-286	983	-128	552	1.122
Oct	1.183	74	-82	1.156	2.331	546	968	-89	-351	1.074
Nov	394	-93	-84	-377	-160	1.043	-109	-83	-391	459
Dic	841	-116	-148	343	919	-118	-140	-80	703	366
2025 Ene	257	21	-96	2.928	3.109	807	333	-64	562	1.638
Feb	204	-152	-112	-404	-463	1.017	31	-71	-929	47

## **Posición de Inversión Internacional**

### CUADRO 4.4 Posición de inversión internacional, resumen por categoría funcional

(Millones de dólares)

	Inversión directa			Inversión de cartera			Derivados financieros netos	Otra inversión			Activos de reservas	Total		
	Activos	Pasivos	Neto	Activos	Pasivos	Neto		Activos	Pasivos	Neto		Activos	Pasivos	Neto
Posiciones														
2022	154.002	269.368	-115.367	174.888	125.536	49.352	222	41.856	77.173	-35.317	39.154	436.115	498.071	-61.955
2023	161.140	283.757	-122.617	186.317	133.376	52.940	899	39.175	79.677	-40.502	46.353	455.549	518.476	-62.927
2024	161.832	285.790	-123.958	195.103	132.982	62.122	-2.045	42.816	79.980	-37.164	44.421	468.325	524.950	-56.625
2023 I	157.742	278.178	-120.436	181.409	129.096	52.314	832	45.266	79.312	-34.046	39.304	451.689	513.721	-62.033
II	160.882	284.118	-123.236	185.084	129.163	55.921	293	41.150	77.946	-36.797	39.497	450.635	514.957	-64.322
III	160.844	280.714	-119.870	180.600	125.056	55.544	-1.523	42.297	78.497	-36.201	41.402	449.186	509.833	-60.647
IV	161.140	283.757	-122.617	186.317	133.376	52.940	899	39.175	79.677	-40.502	46.353	455.549	518.476	-62.927
2024 I	162.818	279.769	-116.950	188.809	132.431	56.378	-644	42.868	78.460	-35.592	45.716	464.246	515.339	-51.094
II	161.850	284.209	-122.360	191.398	131.698	59.700	379	41.418	79.250	-37.832	44.063	462.657	518.706	-56.049
III	160.946	291.806	-130.859	200.672	140.710	59.963	3.635	42.440	81.082	-38.642	45.629	476.493	536.768	-60.275
IV	161.832	285.790	-123.958	195.103	132.982	62.122	-2.045	42.816	79.980	-37.164	44.421	468.325	524.950	-56.625
Transacciones														
2022	14.055	18.772	-4.717	7.558	13.193	-5.636	36	-95	8.731	-8.826	-9.201	-12.323	16.021	-28.344
2023	8.765	18.377	-9.612	5.375	3.924	1.451	-1.757	-2.694	2.549	-5.243	6.788	-12.789	-4.415	-8.374
2024	3.592	12.521	-8.930	6.756	4.768	1.988	-521	3.640	703	2.937	-2.579	-11.930	-4.826	-7.104
2023 I	3.511	4.195	-684	3.186	-363	3.550	-826	3.406	1.835	1.572	-331	965	-2.315	3.281
II	1.971	6.377	-4.406	3.197	-106	3.303	-807	-4.122	-1.288	-2.834	460	-5.740	-1.456	-4.284
III	1.085	6.438	-5.353	1.010	4.378	-3.368	-574	1.151	1.026	126	2.186	-2.722	4.261	-6.983
IV	2.198	1.367	830	-2.018	15	-2.033	450	-3.130	976	-4.106	4.473	-5.292	-4.905	-387
2024 I	2.217	4.405	-2.189	1.092	2.440	-1.348	14	3.693	-880	4.573	-572	27	-451	478
II	360	3.400	-3.040	3.443	41	3.402	30	-1.450	724	-2.174	-1.869	-5.863	-2.212	-3.651
III	-1.478	2.780	-4.259	2.474	1.828	646	-233	1.014	1.452	-438	-40	-3.182	1.143	-4.324
IV	2.494	1.936	558	-252	460	-711	-331	383	-594	977	-98	-2.912	-3.306	394
Variación de precio														
2022	-752	2.079	-2.830	-21.330	-18.957	-2.372	652	-1	0	-1	-1.954	-14.800	-8.295	-6.505
2023	227	1.270	-1.042	6.030	4.326	1.703	-202	7	0	7	371	10.401	9.563	837
2024	256	1.544	-1.288	7.145	723	6.422	-1.507	13	0	13	1.047	12.681	7.995	4.686
2023 I	20	-1.035	1.055	2.402	965	1.436	-224	1	0	1	405	4.326	1.652	2.675
II	379	1.348	-968	1.201	886	315	-332	4	0	4	-94	1.742	2.817	-1.075
III	245	191	55	-3.597	-3.955	358	-273	-1	0	-1	-42	-1.890	-1.987	97
IV	-417	767	-1.184	6.024	6.430	-406	626	2	0	2	102	6.222	7.081	-859
2024 I	-33	1.150	-1.183	3.108	1.046	2.062	171	2	0	2	81	3.291	2.158	1.133
II	91	-1.444	1.536	656	-1.658	2.314	188	4	0	4	257	2.782	-1.517	4.299
III	125	671	-546	4.415	4.607	-191	2.370	3	0	3	820	9.189	6.733	2.456
IV	72	1.167	-1.095	-1.034	-3.271	2.237	-4.236	4	0	4	-111	-2.581	621	-3.202
Variación de tipo de cambio														
2022	-1.900	-3.565	1.665	-4.705	-2.774	-1.932	1.261	-18	-86	68	-1.021	12.651	12.609	42
2023	-1.649	-3.735	2.086	24	-253	277	2.636	6	-44	50	40	22.027	16.938	5.089
2024	-3.156	-11.645	8.489	-5.114	-5.886	772	-916	-12	-400	389	-400	12.025	3.692	8.333
2023 I	397	6.085	-5.688	933	2.985	-2.052	1.660	2	305	-302	75	10.469	16.777	-6.307
II	789	-1.375	2.164	-723	-583	-140	600	1	-78	79	-172	2.944	414	2.530
III	-1.368	-9.982	8.614	-1.897	-4.530	2.633	-970	-4	-475	471	-238	3.163	-7.347	10.511
IV	-1.468	1.537	-3.004	1.710	1.875	-164	1.346	6	203	-198	376	5.451	7.095	-1.644
2024 I	-506	-9.411	8.905	-1.708	-4.430	2.723	-1.728	-3	-338	335	-147	5.378	-4.712	10.090
II	-1.420	2.657	-4.077	-1.509	885	-2.393	805	-4	66	-70	-41	1.493	7.268	-5.775
III	451	4.228	-3.778	2.385	2.576	-192	1.120	5	380	-375	785	7.829	10.269	-2.440
IV	-1.681	-9.119	7.438	-4.283	-4.917	634	-1.113	-10	-508	498	-998	-2.675	-9.133	6.458
Otros ajustes														
2022	-2.483	-1.642	-841	33	-83	116	-866	0	895	-895	0	4.536	7.023	-2.486
2023	-206	-1.524	1.319	0	-157	157	0	0	0	-0	0	-206	-1.681	1.475
2024	0	-388	388	0	-0	0	0	0	0	-0	0	0	-388	388
2023 I	-188	-435	247	0	-27	27	0	0	0	-0	0	-188	-462	274
II	0	-410	410	0	-129	129	0	0	0	-0	0	0	-540	540
III	0	-51	51	0	-0	0	0	0	0	-0	0	0	-51	51
IV	-18	-628	611	0	0	-0	0	0	0	-0	0	-18	-628	611
2024 I	0	-133	133	0	0	-0	0	0	-0	0	0	0	-133	133
II	0	-172	172	0	-0	0	0	0	0	-0	0	0	-172	172
III	0	-83	83	0	-0	0	0	0	0	-0	0	0	-83	83
IV	0	0	-0	0	-0	0	0	0	0	-0	0	0	0	-0



**CUADRO 4.4.1**  
**Posición de inversión internacional, detalle por categoría funcional**  
(Millones de dólares)

	2022	2023	2024	2023	I	II	III	IV	2024	I	II	III	IV
<b>Inversión directa neto</b>	<b>-115.367</b>	<b>-122.617</b>	<b>-123.958</b>	<b>-120.436</b>	<b>-123.236</b>	<b>-119.870</b>	<b>-122.617</b>	<b>-116.950</b>	<b>-122.360</b>	<b>-130.859</b>	<b>-123.958</b>		
<b>Activos</b>	<b>154.002</b>	<b>161.140</b>	<b>161.832</b>	<b>157.742</b>	<b>160.882</b>	<b>160.844</b>	<b>161.140</b>	<b>162.818</b>	<b>161.850</b>	<b>160.946</b>	<b>161.832</b>		
Acciones y otras participaciones en el capital y utilid. reinvert.	127.800	133.987	132.962	131.347	134.018	133.956	133.987	135.336	133.993	132.561	132.962		
Instrumentos de deuda	26.202	27.153	28.869	26.395	26.864	26.889	27.153	27.482	27.857	28.385	28.869		
<b>Pasivos</b>	<b>269.368</b>	<b>283.757</b>	<b>285.790</b>	<b>278.178</b>	<b>284.118</b>	<b>280.714</b>	<b>283.757</b>	<b>279.769</b>	<b>284.209</b>	<b>291.806</b>	<b>285.790</b>		
Acciones y otras participaciones en el capital y utilid. reinvert.	216.185	228.948	232.104	228.629	232.544	227.117	228.948	224.460	227.970	235.392	232.104		
Instrumentos de deuda	53.184	54.809	53.686	49.550	51.574	53.597	54.809	55.309	56.239	56.414	53.686		
<b>Inversión de cartera neto</b>	<b>49.352</b>	<b>52.940</b>	<b>62.122</b>	<b>52.314</b>	<b>55.921</b>	<b>55.544</b>	<b>52.940</b>	<b>56.378</b>	<b>59.700</b>	<b>59.963</b>	<b>62.122</b>		
<b>Activos</b>	<b>174.888</b>	<b>186.317</b>	<b>195.103</b>	<b>181.409</b>	<b>185.084</b>	<b>180.600</b>	<b>186.317</b>	<b>188.809</b>	<b>191.398</b>	<b>200.672</b>	<b>195.103</b>		
Títulos de partic. en el capital	135.934	145.463	160.118	142.320	142.956	139.510	145.463	150.598	153.629	162.623	160.118		
Títulos de deuda	38.954	40.853	34.986	39.089	42.128	41.090	40.853	38.210	37.770	38.050	34.986		
Largo plazo	29.096	33.265	27.944	30.954	32.002	32.012	33.265	32.028	30.362	30.535	27.944		
Corto plazo	9.858	7.588	7.042	8.135	10.127	9.078	7.588	6.182	7.407	7.514	7.042		
<b>Pasivos</b>	<b>125.536</b>	<b>133.376</b>	<b>132.982</b>	<b>129.096</b>	<b>129.163</b>	<b>125.056</b>	<b>133.376</b>	<b>132.431</b>	<b>131.698</b>	<b>140.710</b>	<b>132.982</b>		
Títulos de participac. en el capital	24.367	24.168	21.682	25.776	25.412	22.682	24.168	23.163	22.468	22.879	21.682		
Títulos de deuda	101.169	109.208	111.299	103.320	103.751	102.375	109.208	109.268	109.230	117.831	111.299		
Largo plazo	99.218	107.568	110.508	100.375	101.315	100.252	107.568	108.355	108.110	116.933	110.508		
Corto plazo	1.951	1.640	791	2.945	2.436	2.123	1.640	913	1.120	897	791		
<b>Derivados neto</b>	<b>222</b>	<b>899</b>	<b>-2.045</b>	<b>832</b>	<b>293</b>	<b>-1.523</b>	<b>899</b>	<b>-644</b>	<b>379</b>	<b>3.635</b>	<b>-2.045</b>		
<b>Otra inversión neto</b>	<b>-35.317</b>	<b>-40.502</b>	<b>-37.164</b>	<b>-34.046</b>	<b>-36.797</b>	<b>-36.201</b>	<b>-40.502</b>	<b>-35.592</b>	<b>-37.832</b>	<b>-38.642</b>	<b>-37.164</b>		
<b>Activos</b>	<b>41.856</b>	<b>39.175</b>	<b>42.816</b>	<b>45.266</b>	<b>41.150</b>	<b>42.297</b>	<b>39.175</b>	<b>42.868</b>	<b>41.418</b>	<b>42.440</b>	<b>42.816</b>		
Otras participaciones de capital	2.982	3.001	3.098	747	751	749	754	757	794	792			
Créditos comerciales	17.800	14.681	16.830	17.738	15.390	14.982	14.681	15.980	15.697	15.763	16.830		
Préstamos	3.367	3.545	3.679	3.372	3.471	3.691	3.545	3.725	3.348	3.502	3.679		
Moneda y depósitos	19.857	20.145	21.479	23.297	21.484	22.775	20.145	22.356	21.584	22.328	21.479		
Otros activos	88	50	36	113	53	100	50	53	32	54	36		
<b>Pasivos</b>	<b>77.173</b>	<b>79.677</b>	<b>79.980</b>	<b>79.312</b>	<b>77.946</b>	<b>78.497</b>	<b>79.677</b>	<b>78.460</b>	<b>79.250</b>	<b>81.082</b>	<b>79.980</b>		
Créditos comerciales	9.410	8.356	9.223	8.851	8.528	8.808	8.356	8.133	8.034	8.441	9.223		
Préstamos	57.537	64.824	65.195	60.451	61.902	62.086	64.824	63.984	65.006	66.584	65.195		
Corto Plazo	6.326	7.550	7.335	7.034	6.768	6.750	7.550	6.735	6.935	7.025	7.335		
Largo Plazo	51.212	57.274	57.860	53.417	55.134	55.336	57.274	57.249	58.071	59.559	57.860		
Moneda y depósitos	6.869	3.179	2.301	6.643	4.185	4.308	3.179	3.027	2.914	2.660	2.301		
Otros pasivos	0	0	0	0	0	0	0	0	0	0	0		
Asignaciones DEG	3.356	3.319	3.261	3.366	3.331	3.295	3.319	3.316	3.296	3.397	3.261		
<b>Reservas</b>	<b>39.154</b>	<b>46.353</b>	<b>44.421</b>	<b>39.304</b>	<b>39.497</b>	<b>41.402</b>	<b>46.353</b>	<b>45.716</b>	<b>44.063</b>	<b>45.629</b>	<b>44.421</b>		
Oro monetario	14	16	21	16	15	15	16	17	18	21	16		
DEG	3.265	3.353	3.413	3.282	3.345	3.319	3.353	3.430	3.455	3.510	3.413		
Posición de reserva en el FMI	678	643	585	690	680	671	643	639	590	591	585		
Otros activos de reserva	35.197	42.341	40.402	35.316	35.458	37.398	42.341	41.629	39.999	41.506	40.402		
Moneda y depósitos	1.882	5.020	1.799	1.517	1.494	1.261	5.020	4.350	3.582	3.222	1.799		
Valores	33.314	37.321	38.603	33.799	33.964	36.137	37.321	37.279	36.417	38.284	38.603		
Otros activos	0	0	0	0	0	0	0	0	0	0	0		
<b>Total neto</b>	<b>-61.955</b>	<b>-62.927</b>	<b>-56.625</b>	<b>-62.033</b>	<b>-64.322</b>	<b>-60.647</b>	<b>-62.927</b>	<b>-51.094</b>	<b>-56.049</b>	<b>-60.275</b>	<b>-56.625</b>		
Total activos	436.115	455.549	468.325	451.689	450.635	449.186	455.549	464.246	462.657	476.493	468.325		
Total pasivos	498.071	518.476	524.950	513.721	514.957	509.833	518.476	515.339	518.706	536.768	524.950		

### CUADRO 4.4.2 Posición de Inversión Internacional: Gobierno, Banco Central y Bancos

(Millones de dólares)

	Gobierno			Banco Central			Bancos		
	Activos	Pasivos	Neto	Activos	Pasivos	Neto	Activos	Pasivos	Neto
	Posiciones								
2022	17.338	41.148	-23.810	39.943	4.057	35.886	40.269	75.060	-34.791
2023	14.668	47.191	-32.523	47.152	3.647	43.505	36.907	72.130	-35.223
2024	12.996	46.824	-33.827	45.236	3.343	41.893	37.279	71.063	-33.785
2023 I	15.467	42.017	-26.549	40.079	4.540	35.539	44.526	79.236	-34.710
II	16.328	43.211	-26.883	40.260	3.882	36.378	38.799	74.173	-35.374
III	14.169	42.845	-28.676	42.212	3.760	38.452	39.336	73.289	-33.953
IV	14.668	47.191	-32.523	47.152	3.647	43.505	36.907	72.130	-35.223
2024 I	14.016	45.821	-31.806	46.498	3.401	43.097	38.580	72.177	-33.597
II	13.629	45.540	-31.911	44.831	3.380	41.451	36.701	70.777	-34.076
III	14.679	50.879	-36.200	46.459	3.481	42.979	39.795	75.372	-35.577
IV	12.996	46.824	-33.827	45.236	3.343	41.893	37.279	71.063	-33.785
	Transacciones								
2022	8.905	4.362	4.543	-8.698	594	-9.292	-17.229	-11.882	-5.347
2023	-3.020	4.204	-7.224	6.789	-385	7.174	-24.384	-23.246	-1.138
2024	-1.732	2.589	-4.321	-2.571	-242	-2.329	-17.996	-15.851	-2.145
2023 I	-2.275	-1.089	-1.185	-348	416	-764	-4.266	-4.624	357
II	974	1.434	-460	444	-611	1.055	-7.580	-6.567	-1.013
III	-1.581	3.247	-4.828	2.236	-51	2.287	-5.972	-5.530	-441
IV	-139	612	-751	4.456	-140	4.596	-6.565	-6.525	-41
2024 I	-613	468	-1.081	-589	-236	-353	-5.615	-5.872	258
II	-304	32	-337	-1.886	-1	-1.885	-5.238	-3.518	-1.719
III	299	2.144	-1.846	15	-3	18	-2.735	-2.633	-102
IV	-1.113	-56	-1.057	-112	-3	-108	-4.409	-3.828	-582
	Variación de precio								
2022	-1.751	-7.863	6.112	-1.954	-3	-1.951	6.092	6.919	-827
2023	450	1.582	-1.132	378	2	376	2.418	5.103	-2.686
2024	444	-906	1.350	1.060	1	1.059	2.424	2.925	-500
2023 I	384	1.005	-621	407	-6	413	1.267	775	493
II	48	-97	145	-90	7	-97	-65	1.097	-1.162
III	-353	-2.149	1.796	-43	1	-44	973	2.022	-1.049
IV	371	2.823	-2.452	105	1	104	242	1.209	-967
2024 I	146	-548	694	83	1	82	241	1.184	-943
II	12	-471	483	261	0	261	1.045	-336	1.381
III	458	2.219	-1.761	823	0	823	1.645	2.460	-815
IV	-172	-2.106	1.933	-108	0	-108	-507	-384	-123
	Variación de tipo de cambio								
2022	-647	-1.026	379	-1.027	-178	-849	14.052	12.899	1.153
2023	-100	258	-358	41	-27	68	18.604	15.214	3.390
2024	-384	-2.051	1.666	-405	-63	-342	15.943	11.860	4.084
2023 I	19	953	-934	77	73	4	7.256	8.025	-769
II	-161	-143	-18	-173	-54	-119	1.918	409	1.510
III	-225	-1.463	1.238	-242	-73	-169	5.536	2.624	2.912
IV	267	911	-644	380	27	352	3.894	4.156	-263
2024 I	-186	-1.290	1.104	-149	-11	-137	7.047	4.735	2.312
II	-94	157	-251	-42	-20	-22	2.314	2.454	-141
III	293	975	-682	789	103	686	4.184	4.769	-585
IV	-398	-1.893	1.496	-1.004	-134	-870	2.399	-98	2.498
	Otros ajustes								
2022	0	4	-4	0	0	-0	7.301	9.378	-2.077
2023	0	-0	0	0	-0	0	-0	-1	1
2024	0	-0	0	0	-0	0	0	0	-0
2023 I	0	0	-0	0	-0	0	-0	-0	-0
II	0	-0	0	0	0	-0	0	-1	1
III	0	-0	0	0	0	-0	0	-0	0
IV	0	0	-0	0	0	-0	0	-0	0
2024 I	0	-0	0	0	0	-0	0	0	-0
II	0	-0	0	0	-0	0	0	0	-0
III	0	-0	0	0	0	-0	0	-0	0
IV	0	-0	0	0	-0	0	0	0	-0

**CUADRO 4.4.3****Posición de Inversión Internacional: Fondos de pensiones, Otras sociedades financieras y, Empresas no financieras y hogares**

(Millones de dólares)

	Fondos de pensiones			Otras sociedades financieras (1)			Empresas no financieras y hogares		
	Activos	Pasivos	Neto	Activos	Pasivos	Neto	Activos	Pasivos	Neto
Posiciones									
2022	72.444	1.934	70.511	34.408	21.801	12.606	231.713	354.071	-122.358
2023	86.160	1.846	84.314	35.489	23.053	12.436	235.174	370.609	-135.435
2024	94.079	5.549	88.530	39.298	23.459	15.838	239.438	374.711	-135.273
2023 I	79.253	1.765	77.488	35.422	23.065	12.357	236.941	363.099	-126.157
II	82.398	2.135	80.263	35.117	23.066	12.051	237.733	368.490	-130.757
III	80.635	3.340	77.295	35.003	22.532	12.471	237.831	364.067	-126.236
IV	86.160	1.846	84.314	35.489	23.053	12.436	235.174	370.609	-135.435
2024 I	88.718	2.703	86.015	37.178	22.720	14.457	239.256	368.517	-129.261
II	91.414	3.757	87.657	38.002	22.894	15.107	238.079	372.358	-134.279
III	97.795	2.002	95.793	39.923	24.171	15.752	237.841	380.862	-143.021
IV	94.079	5.549	88.530	39.298	23.459	15.838	239.438	374.711	-135.273
Transacciones									
2022	-6.680	-4.863	-1.817	-3.942	1.936	-5.878	15.320	25.873	-10.553
2023	4.555	-5.330	9.885	-1.220	961	-2.182	4.492	19.382	-14.891
2024	1.890	-4.853	6.743	3.018	1.067	1.951	5.461	12.465	-7.004
2023 I	3.423	-1.348	4.771	-287	435	-723	4.719	3.895	824
II	1.640	-1.272	2.912	-969	-25	-945	-248	5.586	-5.834
III	431	-1.415	1.846	833	260	573	1.329	7.750	-6.420
IV	-939	-1.295	356	-797	290	-1.087	-1.308	2.153	-3.461
2024 I	723	-1.007	1.731	1.884	408	1.477	4.235	5.789	-1.553
II	1.220	-1.246	2.466	499	-207	705	-153	2.728	-2.881
III	460	-1.208	1.668	491	792	-302	-1.712	2.049	-3.761
IV	-513	-1.392	879	144	73	71	3.090	1.899	1.191
Variación de precio									
2022	-14.204	553	-14.757	-3.439	-26	-3.413	457	-7.874	8.331
2023	3.875	957	2.918	2.526	108	2.418	753	1.811	-1.058
2024	5.689	3.471	2.218	1.367	49	1.318	1.696	2.455	-759
2023 I	1.048	283	766	1.007	-18	1.026	212	-387	599
II	751	288	463	588	34	554	510	1.489	-979
III	-2.185	651	-2.836	-298	57	-355	16	-2.570	2.586
IV	4.261	-265	4.526	1.228	35	1.193	15	3.279	-3.263
2024 I	2.378	378	2.000	192	19	173	251	1.125	-874
II	820	585	235	395	-15	411	248	-1.280	1.528
III	4.252	-340	4.592	1.065	58	1.007	945	2.335	-1.390
IV	-1.761	2.848	-4.609	-286	-13	-273	253	276	-23
Variación de tipo de cambio									
2022	2.219	4.276	-2.057	-180	-74	-106	-1.765	-3.286	1.522
2023	5.285	4.286	999	-225	210	-434	-1.578	-3.003	1.424
2024	340	5.085	-4.745	-576	-536	-41	-2.893	-10.604	7.711
2023 I	2.338	897	1.441	294	874	-580	486	5.955	-5.469
II	754	1.355	-601	76	-8	84	530	-1.145	1.675
III	-10	1.968	-1.978	-649	-851	203	-1.248	-9.552	8.304
IV	2.203	66	2.137	54	196	-142	-1.347	1.738	-3.085
2024 I	-543	1.486	-2.029	-388	-759	371	-404	-8.872	8.468
II	656	1.715	-1.059	-70	396	-466	-1.270	2.566	-3.836
III	1.669	-207	1.876	365	600	-235	529	4.029	-3.500
IV	-1.442	2.091	-3.533	-484	-773	289	-1.747	-8.326	6.579
Otros ajustes									
2022	-301	-596	295	7	-510	517	-2.471	-1.253	-1.219
2023	0	0	0	0	-27	27	-206	-1.653	1.447
2024	0	0	0	0	-174	174	0	-214	214
2023 I	0	0	0	0	-27	27	-188	-435	247
II	0	0	0	0	0	-0	0	-539	539
III	0	0	0	0	-0	0	0	-51	51
IV	0	0	0	0	-0	0	-18	-628	611
2024 I	0	0	0	0	0	-0	0	-133	133
II	0	0	0	0	0	-0	0	-172	172
III	0	0	0	0	-174	174	0	91	-91
IV	0	0	0	0	-0	0	0	0	-0



**CUADRO 4.4.4**  
**Posición de inversión internacional, detalle por sector institucional**  
(Millones de dólares)

	2022	2023	2024	2023					2024						
				I	II	III	IV	I	II	III	IV				
<b>Gobierno General</b>															
<b>Activos</b>	<b>17.338</b>	<b>14.668</b>	<b>12.996</b>	<b>15.467</b>	<b>16.328</b>	<b>14.169</b>	<b>14.668</b>	<b>14.016</b>	<b>13.629</b>	<b>14.679</b>	<b>12.996</b>				
Inversión de cartera	16.696	14.626	12.813	15.157	15.201	14.083	14.626	13.973	13.569	14.475	12.813				
Otra inversión	642	43	184	310	1.127	86	43	43	60	204	184				
<b>Pasivos</b>	<b>41.148</b>	<b>47.191</b>	<b>46.824</b>	<b>42.017</b>	<b>43.211</b>	<b>42.845</b>	<b>47.191</b>	<b>45.821</b>	<b>45.540</b>	<b>50.879</b>	<b>46.824</b>				
Inversión de cartera	38.575	44.245	43.676	39.436	40.278	39.900	44.245	42.893	42.599	47.907	43.676				
Otra inversión	2.573	2.946	3.147	2.581	2.933	2.946	2.946	2.929	2.941	2.972	3.147				
<b>Neto</b>	<b>-23.810</b>	<b>-32.523</b>	<b>-33.827</b>	<b>-26.549</b>	<b>-26.883</b>	<b>-28.676</b>	<b>-32.523</b>	<b>-31.806</b>	<b>-31.911</b>	<b>-36.200</b>	<b>-33.827</b>				
Inversión de cartera	-21.879	-29.619	-30.864	-24.278	-25.077	-25.817	-29.619	-28.919	-29.029	-33.431	-30.864				
Otra inversión	-1.931	-2.904	-2.963	-2.271	-1.806	-2.859	-2.904	-2.886	-2.881	-2.768	-2.963				
<b>Banco Central</b>															
<b>Activos</b>	<b>39.943</b>	<b>47.152</b>	<b>45.236</b>	<b>40.079</b>	<b>40.260</b>	<b>42.212</b>	<b>47.152</b>	<b>46.498</b>	<b>44.831</b>	<b>46.459</b>	<b>45.236</b>				
Activos de reserva	39.154	46.353	44.421	39.304	39.497	41.402	46.353	45.716	44.063	45.629	44.421				
Otra inversión	789	799	815	775	763	810	799	782	768	831	815				
<b>Pasivos</b>	<b>4.057</b>	<b>3.647</b>	<b>3.343</b>	<b>4.540</b>	<b>3.882</b>	<b>3.760</b>	<b>3.647</b>	<b>3.401</b>	<b>3.380</b>	<b>3.481</b>	<b>3.343</b>				
Inversión de cartera	614	243	0	1.087	466	382	243	0	0	0	0				
Otra inversión	3.443	3.404	3.343	3.453	3.417	3.377	3.404	3.401	3.380	3.481	3.343				
<b>Neto</b>	<b>35.886</b>	<b>43.505</b>	<b>41.893</b>	<b>35.539</b>	<b>36.378</b>	<b>38.452</b>	<b>43.505</b>	<b>43.097</b>	<b>41.451</b>	<b>42.979</b>	<b>41.893</b>				
<b>Bancos</b>															
<b>Activos</b>	<b>40.269</b>	<b>36.907</b>	<b>37.279</b>	<b>44.526</b>	<b>38.799</b>	<b>39.336</b>	<b>36.907</b>	<b>38.580</b>	<b>36.701</b>	<b>39.795</b>	<b>37.279</b>				
Inversión directa	3.148	3.911	4.238	3.381	3.586	3.511	3.911	4.083	4.043	4.290	4.238				
Inversión de cartera	3.264	3.220	2.743	3.180	3.089	3.341	3.220	2.524	2.827	2.655	2.743				
Derivados financieros	21.314	17.358	18.061	22.759	19.062	19.051	17.358	19.173	17.680	19.686	18.061				
Otra inversión	12.543	12.418	12.237	15.205	13.062	13.434	12.418	12.800	12.151	13.164	12.237				
<b>Pasivos</b>	<b>75.060</b>	<b>72.130</b>	<b>71.063</b>	<b>79.236</b>	<b>74.173</b>	<b>73.289</b>	<b>72.130</b>	<b>72.177</b>	<b>70.777</b>	<b>75.372</b>	<b>71.063</b>				
Inversión directa	14.863	16.335	15.561	15.864	16.297	15.309	16.335	15.760	15.730	17.265	15.561				
Inversión de cartera	17.701	18.856	19.563	18.205	18.711	18.380	18.856	18.815	19.161	20.795	19.563				
Derivados financieros	23.426	19.245	19.917	24.783	21.101	21.480	19.245	21.334	19.175	20.516	19.917				
Otra inversión	19.069	17.695	16.022	20.384	18.064	18.120	17.695	16.268	16.711	16.797	16.022				
<b>Neto</b>	<b>-34.791</b>	<b>-35.223</b>	<b>-33.785</b>	<b>-34.710</b>	<b>-35.374</b>	<b>-33.953</b>	<b>-35.223</b>	<b>-33.597</b>	<b>-34.076</b>	<b>-35.577</b>	<b>-33.785</b>				
Inversión directa	-11.715	-12.423	-11.323	-12.483	-12.711	-11.798	-12.423	-11.677	-11.687	-12.975	-11.323				
Inversión de cartera	-14.437	-15.636	-16.820	-15.025	-15.622	-15.039	-15.636	-16.291	-16.334	-18.140	-16.820				
Derivados financieros	-2.112	-1.887	-1.856	-2.023	-2.039	-2.429	-1.887	-2.161	-1.494	-830	-1.856				
Otra inversión	-6.527	-5.277	-3.785	-5.179	-5.001	-4.687	-5.277	-3.468	-4.561	-3.633	-3.785				
<b>Fondos de Pensiones</b>															
<b>Activos</b>	<b>72.444</b>	<b>86.160</b>	<b>94.079</b>	<b>79.253</b>	<b>82.398</b>	<b>80.635</b>	<b>86.160</b>	<b>88.718</b>	<b>91.414</b>	<b>97.795</b>	<b>94.079</b>				
Inversión de cartera	69.008	81.525	88.527	75.601	78.740	76.323	81.525	84.474	85.524	91.708	88.527				
Derivados financieros	3.207	4.061	5.101	3.438	3.473	3.760	4.061	3.863	5.191	5.864	5.101				
Otra inversión	230	574	451	214	185	551	574	382	699	223	451				
<b>Pasivos</b>	<b>1.934</b>	<b>1.846</b>	<b>5.549</b>	<b>1.765</b>	<b>2.135</b>	<b>3.340</b>	<b>1.846</b>	<b>2.703</b>	<b>3.757</b>	<b>2.002</b>	<b>5.549</b>				
Derivados financieros	1.934	1.846	5.549	1.765	2.135	3.340	1.846	2.703	3.757	2.002	5.549				
<b>Neto</b>	<b>70.511</b>	<b>84.314</b>	<b>88.530</b>	<b>77.488</b>	<b>80.263</b>	<b>77.295</b>	<b>84.314</b>	<b>86.015</b>	<b>87.657</b>	<b>95.793</b>	<b>88.530</b>				
<b>Otras sociedades financieras (1)</b>															
<b>Activos</b>	<b>34.408</b>	<b>35.489</b>	<b>39.298</b>	<b>35.422</b>	<b>35.117</b>	<b>35.003</b>	<b>35.489</b>	<b>37.178</b>	<b>38.002</b>	<b>39.923</b>	<b>39.298</b>				
Inversión directa	9.075	8.969	9.037	8.915	9.056	9.156	8.969	9.125	9.184	9.138	9.037				
Inversión de cartera	23.252	24.468	28.045	24.029	23.594	23.739	24.468	25.970	26.580	28.345	28.045				
Derivados financieros	503	269	110	635	666	226	269	117	187	323	110				
Otra inversión	1.578	1.783	2.106	1.842	1.801	1.883	1.783	1.966	2.050	2.117	2.106				
<b>Pasivos</b>	<b>21.801</b>	<b>23.053</b>	<b>23.459</b>	<b>23.065</b>	<b>23.066</b>	<b>22.532</b>	<b>23.053</b>	<b>22.720</b>	<b>22.894</b>	<b>24.171</b>	<b>23.459</b>				
Inversión directa	17.830	18.803	18.785	18.939	19.146	18.674	18.803	18.523	18.515	19.471	18.785				
Inversión de cartera	860	829	1.019	887	848	809	829	764	752	1.106	1.019				
Derivados financieros	51	177	306	63	56	229	177	245	247	149	306				
Otra inversión	3.060	3.244	3.349	3.176	3.016	2.821	3.244	3.188	3.381	3.445	3.349				
<b>Neto</b>	<b>12.606</b>	<b>12.436</b>	<b>15.838</b>	<b>12.357</b>	<b>12.051</b>	<b>12.471</b>	<b>12.436</b>	<b>14.457</b>	<b>15.107</b>	<b>15.752</b>	<b>15.838</b>				
<b>Empresas no financieras y hogares</b>															
<b>Activos</b>	<b>231.713</b>	<b>235.174</b>	<b>239.438</b>	<b>236.941</b>	<b>237.733</b>	<b>237.831</b>	<b>235.174</b>	<b>239.256</b>	<b>238.079</b>	<b>237.841</b>	<b>239.438</b>				
Inversión directa	141.779	148.259	148.557	145.446	148.240	148.178	148.259	149.610	148.622	147.519	148.557				
Inversión de cartera	62.668	62.478	62.975	63.442	64.460	63.115	62.478	61.868	62.898	63.488	62.975				
Derivados financieros	1.192	877	881	1.135	822	1.006	877	883	869	932	881				
Otra inversión	26.075	23.559	27.024	26.919	24.211	25.533	23.559	26.895	25.691	25.902	27.024				
<b>Pasivos</b>	<b>354.071</b>	<b>370.609</b>	<b>374.711</b>	<b>363.099</b>	<b>368.490</b>	<b>364.067</b>	<b>370.609</b>	<b>368.517</b>	<b>372.358</b>	<b>380.862</b>	<b>374.711</b>				
Inversión directa	236.675	248.619	251.444	243.375	248.675	246.731	248.619	245.486	249.964	255.070	251.444				
Inversión de cartera	67.786	69.203	68.723	69.481	68.860	65.586	69.203	69.599	69.186	70.902	68.723				
Derivados financieros	583	399	426	525	438	517	399	398	371	503	426				
Otra inversión	49.026	52.388	54.118	49.717	50.517	51.233	52.388	52.674	52.837	54.387	54.118				
<b>Neto</b>	<b>-122.358</b>	<b>-135.435</b>	<b>-135.273</b>	<b>-126.157</b>	<b>-130.757</b>	<b>-126.236</b>	<b>-135.435</b>	<b>-129.261</b>	<b>-134.279</b>	<b>-143.021</b>	<b>-135.273</b>				
Inversión directa	-94.897	-100.360	-102.887	-97.930	-100.435	-98.554	-100.360	-95.876	-101.343	-107.552	-102.887				
Inversión de cartera	-5.118	-6.725	-5.747	-6.039	-4.400	-2.471	-6.725	-8.091	-6.289	-7.413	-5.747				
Derivados financieros	609	478	455	610	384	489	478	485	499	429	455				
Otra inversión	-22.952	-28.829	-27.094	-22.798	-26.306	-25.700	-28.829	-25.779	-27.146	-28.485	-27.094				

**Deuda Externa**



**CUADRO 4.5**  
**Deuda externa por sector institucional, anual (1)**  
(Millones de dólares)

	2016	2017	2018	2019	2020	2021	2022	2023	2024
<b>Sector institucional</b>									
<b>I. Gobierno General</b>	<b>11.674</b>	<b>20.118</b>	<b>23.379</b>	<b>28.479</b>	<b>34.150</b>	<b>45.671</b>	<b>41.148</b>	<b>47.191</b>	<b>46.824</b>
<b>Corto plazo</b>	<b>0</b>	<b>0</b>	<b>0</b>	<b>0</b>	<b>251</b>	<b>0</b>	<b>0</b>	<b>0</b>	<b>0</b>
Títulos de deuda	0	0	0	0	251	0	0	0	0
<b>Largo plazo</b>	<b>11.674</b>	<b>20.118</b>	<b>23.379</b>	<b>28.479</b>	<b>33.899</b>	<b>45.671</b>	<b>41.148</b>	<b>47.191</b>	<b>46.824</b>
Títulos de deuda	10.545	18.908	22.116	27.229	32.290	43.405	38.575	44.245	43.676
Préstamos	1.129	1.209	1.263	1.250	1.609	2.266	2.573	2.946	3.147
<b>II. Banco Central</b>	<b>1.792</b>	<b>1.857</b>	<b>1.484</b>	<b>1.443</b>	<b>1.322</b>	<b>3.645</b>	<b>4.057</b>	<b>3.647</b>	<b>3.343</b>
<b>Corto plazo</b>	<b>0</b>	<b>0</b>	<b>29</b>	<b>0</b>	<b>0</b>	<b>0</b>	<b>613</b>	<b>243</b>	<b>0</b>
Títulos de deuda	0	0	29	0	0	0	613	243	0
Otras deudas	0	0	0	0	0	0	0	0	0
<b>Largo plazo</b>	<b>1.792</b>	<b>1.857</b>	<b>1.456</b>	<b>1.443</b>	<b>1.322</b>	<b>3.645</b>	<b>3.444</b>	<b>3.404</b>	<b>3.343</b>
Títulos de deuda	607	607	234	227	33	10	1	0	0
Moneda y depósitos	86	85	83	84	82	85	87	85	83
Asignación DEG	1.099	1.165	1.138	1.131	1.206	3.549	3.356	3.319	3.261
<b>III. Bancos</b>	<b>24.444</b>	<b>27.233</b>	<b>29.255</b>	<b>31.517</b>	<b>23.868</b>	<b>29.695</b>	<b>32.623</b>	<b>31.770</b>	<b>31.073</b>
<b>Corto plazo</b>	<b>5.559</b>	<b>9.060</b>	<b>8.748</b>	<b>11.565</b>	<b>6.954</b>	<b>8.786</b>	<b>13.064</b>	<b>10.156</b>	<b>8.035</b>
Títulos de deuda	392	471	857	1.702	1.301	1.192	1.338	1.397	791
Préstamos	3.888	6.633	5.251	6.849	3.112	4.964	4.944	5.665	5.026
Moneda y depósitos	1.278	1.956	2.640	3.014	2.541	2.630	6.782	3.094	2.219
<b>Largo plazo</b>	<b>18.885</b>	<b>18.173</b>	<b>20.508</b>	<b>19.951</b>	<b>16.915</b>	<b>20.909</b>	<b>19.559</b>	<b>21.614</b>	<b>23.038</b>
Títulos de deuda	11.117	10.433	10.548	10.693	11.099	14.468	12.216	12.678	14.261
Préstamos	7.768	7.740	9.960	9.259	5.816	6.441	7.343	8.936	8.778
<b>IV. Otras sociedades financieras (2)</b>	<b>2.425</b>	<b>2.737</b>	<b>2.734</b>	<b>2.703</b>	<b>3.140</b>	<b>3.228</b>	<b>3.318</b>	<b>3.446</b>	<b>3.627</b>
<b>Corto plazo</b>	<b>31</b>	<b>51</b>	<b>65</b>	<b>137</b>	<b>54</b>	<b>251</b>	<b>283</b>	<b>299</b>	<b>335</b>
Títulos de deuda	1	0	0	0	0	17	0	0	0
Préstamos	29	51	65	137	54	233	283	299	335
<b>Largo plazo</b>	<b>2.394</b>	<b>2.686</b>	<b>2.670</b>	<b>2.566</b>	<b>3.086</b>	<b>2.977</b>	<b>3.035</b>	<b>3.147</b>	<b>3.292</b>
Títulos de deuda	902	1.157	913	816	717	531	258	201	278
Préstamos	1.493	1.529	1.756	1.750	2.369	2.446	2.778	2.946	3.014
<b>V. Empresas no financieras (2) (3)</b>	<b>67.167</b>	<b>69.550</b>	<b>70.508</b>	<b>76.866</b>	<b>88.603</b>	<b>100.696</b>	<b>97.195</b>	<b>102.831</b>	<b>106.412</b>
<b>Corto plazo</b>	<b>6.965</b>	<b>8.223</b>	<b>8.903</b>	<b>7.845</b>	<b>8.756</b>	<b>11.433</b>	<b>10.509</b>	<b>9.942</b>	<b>11.197</b>
Préstamos	384	502	436	648	1.559	711	1.099	1.586	1.974
Créditos comerciales	6.581	7.721	8.467	7.198	7.197	10.722	9.410	8.356	9.223
<b>Largo plazo</b>	<b>60.202</b>	<b>61.327</b>	<b>61.605</b>	<b>69.021</b>	<b>79.847</b>	<b>89.263</b>	<b>86.687</b>	<b>92.890</b>	<b>95.214</b>
Títulos de deuda	31.954	35.952	35.114	41.353	48.863	55.678	48.169	50.444	52.294
Préstamos	28.248	25.375	26.492	27.667	30.984	33.585	38.518	42.446	42.921
Créditos comerciales	0	0	0	0	0	0	0	0	0
<b>VI. Inversión extranjera directa</b>	<b>57.715</b>	<b>58.482</b>	<b>56.859</b>	<b>57.389</b>	<b>57.402</b>	<b>52.471</b>	<b>53.184</b>	<b>54.809</b>	<b>53.686</b>
<b>VI.1. Otras sociedades financieras</b>	<b>4.936</b>	<b>5.314</b>	<b>5.217</b>	<b>5.370</b>	<b>5.386</b>	<b>4.299</b>	<b>4.099</b>	<b>3.853</b>	<b>3.113</b>
Corto plazo	13	16	16	17	55	4	8	16	37
Largo plazo	4.922	5.298	5.201	5.354	5.331	4.295	4.091	3.837	3.076
<b>VI.2. Empresas no financieras (3)</b>	<b>52.779</b>	<b>53.169</b>	<b>51.642</b>	<b>52.019</b>	<b>52.016</b>	<b>48.172</b>	<b>49.085</b>	<b>50.956</b>	<b>50.573</b>
Corto plazo	1.947	2.295	2.590	2.681	3.217	3.045	3.050	3.666	3.846
Largo plazo	50.832	50.874	49.052	49.337	48.799	45.127	46.036	47.289	46.727
<b>Deuda externa total</b>	<b>165.217</b>	<b>179.976</b>	<b>184.220</b>	<b>198.396</b>	<b>208.485</b>	<b>235.405</b>	<b>231.526</b>	<b>243.695</b>	<b>244.965</b>
<b>Memorandum</b>									
<b>Deuda Externa a valor nominal</b>	<b>165.338</b>	<b>178.476</b>	<b>185.823</b>	<b>195.369</b>	<b>201.593</b>	<b>235.162</b>	<b>249.439</b>	<b>259.020</b>	<b>261.019</b>
I. Gobierno General	11.541	19.704	23.377	26.420	31.171	46.286	49.626	54.087	54.626
II. Banco Central	1.751	1.825	1.475	1.437	1.318	3.645	4.060	3.648	3.343
III. Bancos	24.395	27.208	29.452	31.450	23.616	29.662	33.660	32.483	31.607
IV. Otras sociedades financieras (2)	2.453	2.736	2.753	2.777	3.541	3.792	3.950	3.493	3.681
V. Empresas no financieras (2) (3)	67.483	68.520	71.905	75.896	84.545	99.308	104.959	110.500	114.075
VI. Inversión extranjera directa	57.715	58.482	56.859	57.389	57.402	52.471	53.184	54.809	53.686
VI.1. Otras sociedades financieras	4.936	5.314	5.217	5.370	5.386	4.299	4.099	3.853	3.113
VI.2. Empresas no financieras (3)	52.779	53.169	51.642	52.019	52.016	48.172	49.085	50.956	50.573



**CUADRO 4.5**  
**Deuda externa por sector institucional, mensual (1)**  
(Millones de dólares)

	2024										2025	
	Mar	Abr	May	Jun	Jul	Ago	Sep	Oct	Nov	Dic	Ene	Feb
<b>Sector institucional</b>												
<b>I. Gobierno General</b>	<b>45.821</b>	<b>44.882</b>	<b>45.574</b>	<b>45.540</b>	<b>48.482</b>	<b>49.895</b>	<b>50.879</b>	<b>48.700</b>	<b>48.594</b>	<b>46.824</b>	<b>48.637</b>	<b>50.036</b>
<b>Corto plazo</b>	<b>0</b>	<b>0</b>	<b>0</b>	<b>0</b>	<b>0</b>	<b>0</b>	<b>0</b>	<b>0</b>	<b>0</b>	<b>0</b>	<b>0</b>	<b>91</b>
Títulos de deuda	0	0	0	0	0	0	0	0	0	0	0	91
<b>Largo plazo</b>	<b>45.821</b>	<b>44.882</b>	<b>45.574</b>	<b>45.540</b>	<b>48.482</b>	<b>49.895</b>	<b>50.879</b>	<b>48.700</b>	<b>48.594</b>	<b>46.824</b>	<b>48.637</b>	<b>49.945</b>
Títulos de deuda	42.893	41.953	42.632	42.599	45.531	46.926	47.907	45.765	45.537	43.676	45.487	46.778
Préstamos	2.929	2.929	2.942	2.941	2.951	2.969	2.972	2.935	3.057	3.147	3.151	3.167
<b>II. Banco Central</b>	<b>3.401</b>	<b>3.398</b>	<b>3.391</b>	<b>3.380</b>	<b>3.424</b>	<b>3.449</b>	<b>3.481</b>	<b>3.423</b>	<b>3.355</b>	<b>3.343</b>	<b>3.456</b>	<b>3.349</b>
<b>Corto plazo</b>	<b>0</b>	<b>0</b>	<b>0</b>	<b>0</b>	<b>0</b>	<b>0</b>	<b>0</b>	<b>0</b>	<b>0</b>	<b>0</b>	<b>101</b>	<b>0</b>
Títulos de deuda	0	0	0	0	0	0	0	0	0	0	101	0
Otras deudas	0	0	0	0	0	0	0	0	0	0	0	0
<b>Largo plazo</b>	<b>3.401</b>	<b>3.398</b>	<b>3.391</b>	<b>3.380</b>	<b>3.424</b>	<b>3.449</b>	<b>3.481</b>	<b>3.423</b>	<b>3.355</b>	<b>3.343</b>	<b>3.354</b>	<b>3.349</b>
Títulos de deuda	0	0	0	0	0	0	0	0	0	0	0	0
Moneda y depósitos	85	85	86	84	85	87	84	83	83	83	83	83
Asignación DEG	3.316	3.313	3.305	3.296	3.340	3.362	3.397	3.340	3.272	3.261	3.272	3.266
<b>III. Bancos</b>	<b>30.278</b>	<b>30.250</b>	<b>31.198</b>	<b>31.229</b>	<b>30.996</b>	<b>31.331</b>	<b>32.310</b>	<b>31.014</b>	<b>30.420</b>	<b>31.073</b>	<b>30.554</b>	<b>30.635</b>
<b>Corto plazo</b>	<b>8.778</b>	<b>9.281</b>	<b>9.408</b>	<b>9.048</b>	<b>8.279</b>	<b>8.442</b>	<b>8.213</b>	<b>7.864</b>	<b>7.771</b>	<b>8.035</b>	<b>8.925</b>	<b>11.153</b>
Títulos de deuda	913	966	1.183	1.120	1.096	1.043	897	811	800	791	1.288	1.389
Préstamos	4.923	5.268	5.152	5.098	4.558	4.950	4.740	4.552	4.656	5.026	5.103	7.424
Moneda y depósitos	2.941	3.047	3.074	2.829	2.625	2.450	2.576	2.501	2.315	2.219	2.534	2.341
<b>Largo plazo</b>	<b>21.501</b>	<b>20.970</b>	<b>21.790</b>	<b>22.181</b>	<b>22.718</b>	<b>22.889</b>	<b>24.096</b>	<b>23.151</b>	<b>22.649</b>	<b>23.038</b>	<b>21.629</b>	<b>19.482</b>
Títulos de deuda	13.098	12.656	13.342	13.398	13.686	13.992	14.615	14.117	13.835	14.261	12.854	13.047
Préstamos	8.403	8.314	8.448	8.784	9.032	8.897	9.481	9.034	8.815	8.778	8.775	6.434
<b>IV. Otras soc. financ.(2)</b>	<b>3.385</b>	<b>3.303</b>	<b>3.448</b>	<b>3.438</b>	<b>3.744</b>	<b>3.680</b>	<b>3.753</b>	<b>3.753</b>	<b>3.656</b>	<b>3.627</b>	<b>3.625</b>	<b>3.619</b>
<b>Corto plazo</b>	<b>300</b>	<b>326</b>	<b>333</b>	<b>318</b>	<b>294</b>	<b>280</b>	<b>288</b>	<b>301</b>	<b>275</b>	<b>335</b>	<b>329</b>	<b>333</b>
Títulos de deuda	0	0	0	0	0	0	0	0	0	0	0	0
Préstamos	300	326	333	318	294	280	288	301	275	335	329	333
<b>Largo plazo</b>	<b>3.084</b>	<b>2.977</b>	<b>3.115</b>	<b>3.120</b>	<b>3.451</b>	<b>3.399</b>	<b>3.465</b>	<b>3.451</b>	<b>3.382</b>	<b>3.292</b>	<b>3.296</b>	<b>3.287</b>
Títulos de deuda	197	61	63	58	360	369	308	296	296	278	273	295
Préstamos	2.888	2.916	3.052	3.063	3.091	3.030	3.158	3.156	3.086	3.014	3.023	2.991
<b>V. Empresas no financ.(2)(3)</b>	<b>104.842</b>	<b>104.288</b>	<b>106.372</b>	<b>104.892</b>	<b>106.069</b>	<b>106.274</b>	<b>108.490</b>	<b>107.165</b>	<b>106.717</b>	<b>106.412</b>	<b>107.185</b>	<b>103.951</b>
<b>Corto plazo</b>	<b>9.644</b>	<b>9.922</b>	<b>10.056</b>	<b>9.553</b>	<b>10.365</b>	<b>10.643</b>	<b>10.439</b>	<b>10.970</b>	<b>10.967</b>	<b>11.197</b>	<b>11.452</b>	<b>10.872</b>
Préstamos	1.511	1.513	1.538	1.519	1.659	1.837	1.998	1.948	2.039	1.974	2.006	2.026
Créditos comerciales	8.133	8.409	8.518	8.034	8.706	8.806	8.441	9.022	8.928	9.223	9.445	8.846
<b>Largo plazo</b>	<b>95.198</b>	<b>94.366</b>	<b>96.316</b>	<b>95.339</b>	<b>95.704</b>	<b>95.631</b>	<b>98.051</b>	<b>96.195</b>	<b>95.750</b>	<b>95.214</b>	<b>95.733</b>	<b>93.079</b>
Títulos de deuda	52.168	50.925	52.505	52.056	52.141	52.502	54.103	53.269	53.269	52.294	52.561	53.391
Préstamos	43.030	43.441	43.811	43.284	43.564	43.129	43.948	42.925	42.480	42.921	43.171	39.688
Créditos comerciales	0	0	0	0	0	0	0	0	0	0	0	0
<b>VI. Inversión extranjera directa</b>	<b>55.309</b>	<b>56.262</b>	<b>56.596</b>	<b>56.239</b>	<b>56.111</b>	<b>56.730</b>	<b>56.414</b>	<b>54.274</b>	<b>54.166</b>	<b>53.686</b>	<b>53.911</b>	<b>57.254</b>
<b>VI.1. Otras soc. financ.</b>	<b>3.644</b>	<b>3.688</b>	<b>3.748</b>	<b>3.463</b>	<b>3.283</b>	<b>3.387</b>	<b>3.421</b>	<b>3.289</b>	<b>3.307</b>	<b>3.113</b>	<b>3.124</b>	<b>3.250</b>
Corto plazo	16	16	16	16	16	34	34	34	34	37	37	37
Largo plazo	3.627	3.671	3.732	3.447	3.266	3.353	3.387	3.255	3.273	3.076	3.087	3.213
<b>VI.2. Empresas no financ.(3)</b>	<b>51.665</b>	<b>52.574</b>	<b>52.848</b>	<b>52.776</b>	<b>52.829</b>	<b>53.344</b>	<b>52.993</b>	<b>50.985</b>	<b>50.859</b>	<b>50.573</b>	<b>50.787</b>	<b>54.003</b>
Corto plazo	4.525	4.422	4.380	4.184	3.698	4.104	4.063	3.781	3.711	3.846	3.850	3.753
Largo plazo	47.141	48.152	48.467	48.592	49.130	49.239	48.929	47.204	47.148	46.727	46.937	50.251
<b>Deuda externa total</b>	<b>243.037</b>	<b>242.384</b>	<b>246.579</b>	<b>244.719</b>	<b>248.827</b>	<b>251.359</b>	<b>255.327</b>	<b>248.329</b>	<b>246.909</b>	<b>244.965</b>	<b>247.369</b>	<b>248.844</b>
<b>Memorandum</b>												
<b>Deuda Externa a valor nominal</b>	<b>258.971</b>	<b>260.720</b>	<b>263.496</b>	<b>261.134</b>	<b>263.365</b>	<b>264.121</b>	<b>266.950</b>	<b>262.867</b>	<b>261.124</b>	<b>261.019</b>	<b>263.149</b>	<b>263.182</b>
I. Gobierno General	53.265	53.542	53.615	53.455	55.526	56.182	56.575	55.756	55.331	54.626	56.223	56.996
II. Banco Central	3.401	3.398	3.391	3.380	3.424	3.449	3.481	3.423	3.355	3.343	3.456	3.349
III. Bancos	30.940	30.970	31.885	31.878	31.552	31.820	32.750	31.522	30.918	31.607	31.077	31.096
IV. Otras sociedades financieras (2) (3)	3.432	3.346	3.491	3.483	3.786	3.717	3.795	3.803	3.708	3.681	3.681	3.674
V. Empresas no financieras (2) (3)	112.624	113.201	114.518	112.699	112.965	112.223	113.935	114.088	113.646	114.075	114.802	110.814
VI. Inversión extranjera directa	55.309	56.262	56.596	56.239	56.111	56.730	56.414	54.274	54.166	53.686	53.911	57.254
VI.1. Otras sociedades financieras	3.644	3.688	3.748	3.463	3.283	3.387	3.421	3.289	3.307	3.113	3.124	3.250
VI.2. Empresas no financieras (3)	51.665	52.574	52.848	52.776	52.829	53.344	52.993	50.985	50.859	50.573	50.787	54.003



**CUADRO 4.5.1**  
**Deuda externa por sector público y privado, anual (1)**  
(Millones de dólares)

	2016	2017	2018	2019	2020	2021	2022	2023	2024
<b>Plazo</b>									
<b>I. Deuda externa total (II + III)</b>	<b>165.217</b>	<b>179.976</b>	<b>184.220</b>	<b>198.396</b>	<b>208.485</b>	<b>235.405</b>	<b>231.526</b>	<b>243.695</b>	<b>244.965</b>
<b>Sector público</b>	<b>35.697</b>	<b>47.559</b>	<b>51.463</b>	<b>59.826</b>	<b>68.521</b>	<b>81.486</b>	<b>71.911</b>	<b>80.445</b>	<b>81.695</b>
Gobierno General	11.674	20.118	23.379	28.479	34.150	45.671	41.148	47.191	46.824
Banco Central	1.792	1.857	1.484	1.443	1.322	3.645	4.057	3.647	3.343
Bancos	3.521	4.945	5.624	5.795	4.749	4.303	4.009	4.582	5.100
Empresas no financieras	18.710	20.640	20.975	24.110	28.300	27.867	22.697	25.025	26.428
<b>Sector privado</b>	<b>129.519</b>	<b>132.418</b>	<b>132.757</b>	<b>138.570</b>	<b>139.964</b>	<b>153.919</b>	<b>159.615</b>	<b>163.249</b>	<b>163.270</b>
Bancos	20.922	22.288	23.631	25.722	19.119	25.391	28.615	27.188	25.973
Otras sociedades financieras	7.361	8.050	7.951	8.073	8.526	7.526	7.417	7.299	6.740
Empresas no financieras (2)	101.236	102.079	101.175	104.775	112.319	121.001	123.584	128.762	130.557
<b>II. Deuda externa de corto plazo</b>	<b>14.515</b>	<b>19.645</b>	<b>20.350</b>	<b>22.245</b>	<b>19.287</b>	<b>23.518</b>	<b>27.527</b>	<b>24.322</b>	<b>23.450</b>
<b>Sector público</b>	<b>2.104</b>	<b>3.174</b>	<b>3.326</b>	<b>2.705</b>	<b>3.606</b>	<b>3.058</b>	<b>3.784</b>	<b>3.124</b>	<b>2.558</b>
Gobierno General	0	0	0	0	251	0	0	0	0
Banco Central	0	0	29	0	0	0	613	243	0
Bancos	33	923	891	427	823	385	483	567	106
Empresas no financieras	2.071	2.251	2.406	2.278	2.532	2.674	2.688	2.313	2.451
<b>Sector privado</b>	<b>12.411</b>	<b>16.471</b>	<b>17.025</b>	<b>19.540</b>	<b>15.681</b>	<b>20.460</b>	<b>23.742</b>	<b>21.198</b>	<b>20.893</b>
Bancos	5.525	8.137	7.857	11.138	6.131	8.401	12.581	9.588	7.929
Otras sociedades financieras	44	67	81	153	108	255	291	315	371
Empresas no financieras (2)	6.841	8.267	9.087	8.249	9.441	11.804	10.870	11.295	12.592
<b>III. Deuda externa de largo plazo</b>	<b>150.702</b>	<b>160.331</b>	<b>163.870</b>	<b>176.151</b>	<b>189.199</b>	<b>211.887</b>	<b>203.999</b>	<b>219.373</b>	<b>221.515</b>
<b>Sector público</b>	<b>33.593</b>	<b>44.385</b>	<b>48.137</b>	<b>57.121</b>	<b>64.915</b>	<b>78.427</b>	<b>68.127</b>	<b>77.322</b>	<b>79.138</b>
Gobierno General	11.674	20.118	23.379	28.479	33.899	45.671	41.148	47.191	46.824
Banco Central	1.792	1.857	1.456	1.443	1.322	3.645	3.444	3.404	3.343
Bancos	3.488	4.022	4.734	5.367	3.926	3.919	3.526	4.015	4.994
Empresas no financieras	16.639	18.389	18.569	21.832	25.768	25.193	20.009	22.712	23.977
<b>Sector privado</b>	<b>117.109</b>	<b>115.947</b>	<b>115.733</b>	<b>119.030</b>	<b>124.284</b>	<b>133.459</b>	<b>135.873</b>	<b>142.051</b>	<b>142.378</b>
Bancos	15.397	14.151	15.774	14.584	12.988	16.990	16.033	17.600	18.044
Otras sociedades financieras	7.317	7.984	7.870	7.920	8.418	7.272	7.126	6.984	6.369
Empresas no financieras (2)	94.395	93.812	92.088	96.526	102.878	109.197	112.713	117.467	117.965
<b>Memorandum</b>									
<b>Deuda Externa a valor nominal</b>	<b>165.338</b>	<b>178.476</b>	<b>185.823</b>	<b>195.369</b>	<b>201.593</b>	<b>235.162</b>	<b>249.439</b>	<b>259.020</b>	<b>261.019</b>
<b>Sector público</b>	<b>35.427</b>	<b>46.324</b>	<b>51.836</b>	<b>56.675</b>	<b>62.529</b>	<b>80.762</b>	<b>84.136</b>	<b>91.293</b>	<b>93.857</b>
Gobierno General	11.541	19.704	23.377	26.420	31.171	46.286	49.626	54.087	54.626
Banco Central	1.751	1.825	1.475	1.437	1.318	3.645	4.060	3.648	3.343
Bancos	3.504	4.921	5.694	5.761	4.671	4.303	4.323	4.794	5.226
Empresas no financieras	18.632	19.874	21.290	23.057	25.369	26.528	26.126	28.764	30.663
<b>Sector privado</b>	<b>129.910</b>	<b>132.152</b>	<b>133.986</b>	<b>138.693</b>	<b>139.064</b>	<b>154.401</b>	<b>165.303</b>	<b>167.727</b>	<b>167.161</b>
Bancos	20.891	22.287	23.759	25.689	18.945	25.358	29.336	27.689	26.381
Otras sociedades financieras	7.388	8.050	7.970	8.147	8.927	8.091	8.049	7.346	6.794
Empresas no financieras (2)	101.631	101.814	102.257	104.857	111.192	120.952	127.918	132.692	133.985

**CUADRO 4.5.1****Deuda externa por sector público y privado, mensual (1)**

(Millones de dólares)

	2024 Mar	Abr	May	Jun	Jul	Ago	Sep	Oct	Nov	Dic	2025 Ene	Feb
<b>Plazo</b>												
<b>I. Deuda externa total(II+III)</b>	<b>243.037</b>	<b>242.384</b>	<b>246.579</b>	<b>244.719</b>	<b>248.827</b>	<b>251.359</b>	<b>255.327</b>	<b>248.329</b>	<b>246.909</b>	<b>244.965</b>	<b>247.369</b>	<b>248.844</b>
<b>Sector público</b>	<b>79.866</b>	<b>78.062</b>	<b>80.017</b>	<b>79.925</b>	<b>83.047</b>	<b>85.054</b>	<b>87.755</b>	<b>84.604</b>	<b>84.199</b>	<b>81.695</b>	<b>84.666</b>	<b>86.500</b>
Gobierno General	45.821	44.882	45.574	45.540	48.482	49.895	50.879	48.700	48.594	46.824	48.637	50.036
Banco Central	3.401	3.398	3.391	3.380	3.424	3.449	3.481	3.423	3.355	3.343	3.456	3.349
Bancos	4.242	4.134	4.886	4.749	4.865	5.026	5.847	5.598	5.398	5.100	4.611	4.727
Empresas no financieras	26.401	25.648	26.166	26.256	26.276	26.684	27.548	26.883	26.852	26.428	27.962	28.388
<b>Sector privado</b>	<b>163.172</b>	<b>164.322</b>	<b>166.561</b>	<b>164.794</b>	<b>165.780</b>	<b>166.305</b>	<b>167.572</b>	<b>163.725</b>	<b>162.709</b>	<b>163.270</b>	<b>162.702</b>	<b>162.344</b>
Bancos	26.036	26.116	26.312	26.480	26.132	26.306	26.462	25.416	25.022	25.973	25.943	25.908
Otras sociedades financieras	7.028	6.991	7.196	6.901	7.027	7.066	7.174	7.042	6.963	6.740	6.750	6.869
Empresas no financieras (2)	130.107	131.215	133.054	131.413	132.622	132.933	133.935	131.267	130.724	130.557	130.010	129.566
<b>II. Deuda externa de corto plazo</b>	<b>23.264</b>	<b>23.967</b>	<b>24.194</b>	<b>23.119</b>	<b>22.652</b>	<b>23.504</b>	<b>23.038</b>	<b>22.950</b>	<b>22.758</b>	<b>23.450</b>	<b>24.694</b>	<b>26.239</b>
<b>Sector público</b>	<b>2.512</b>	<b>2.504</b>	<b>2.680</b>	<b>2.617</b>	<b>2.694</b>	<b>2.739</b>	<b>2.584</b>	<b>2.644</b>	<b>2.603</b>	<b>2.558</b>	<b>2.969</b>	<b>2.807</b>
Gobierno General	0	0	0	0	0	0	0	0	0	0	0	91
Banco Central	0	0	0	0	0	0	0	0	0	0	101	0
Bancos	231	189	344	346	324	354	234	217	190	106	390	346
Empresas no financieras	2.281	2.315	2.335	2.271	2.370	2.385	2.350	2.426	2.414	2.451	2.477	2.370
<b>Sector privado</b>	<b>20.752</b>	<b>21.463</b>	<b>21.515</b>	<b>20.502</b>	<b>19.958</b>	<b>20.765</b>	<b>20.454</b>	<b>20.306</b>	<b>20.155</b>	<b>20.893</b>	<b>21.725</b>	<b>23.432</b>
Bancos	8.547	9.091	9.064	8.702	7.955	8.089	7.979	7.646	7.581	7.929	8.535	10.807
Otras sociedades financieras	317	342	349	334	310	314	322	335	309	371	366	370
Empresas no financieras (2)	11.888	12.029	12.101	11.466	11.693	12.362	12.153	12.325	12.265	12.592	12.824	12.255
<b>III. Deuda Externa de largo plazo</b>	<b>219.774</b>	<b>218.417</b>	<b>222.384</b>	<b>221.600</b>	<b>226.175</b>	<b>227.855</b>	<b>232.289</b>	<b>225.379</b>	<b>224.151</b>	<b>221.515</b>	<b>222.675</b>	<b>222.605</b>
<b>Sector público</b>	<b>77.354</b>	<b>75.557</b>	<b>77.338</b>	<b>77.308</b>	<b>80.353</b>	<b>82.314</b>	<b>85.171</b>	<b>81.960</b>	<b>81.596</b>	<b>79.138</b>	<b>81.698</b>	<b>83.693</b>
Gobierno General	45.821	44.882	45.574	45.540	48.482	49.895	50.879	48.700	48.594	46.824	48.637	49.945
Banco Central	3.401	3.398	3.391	3.380	3.424	3.449	3.481	3.423	3.355	3.343	3.354	3.349
Bancos	4.012	3.944	4.542	4.403	4.541	4.672	5.613	5.381	5.209	4.994	4.221	4.381
Empresas no financieras	24.119	23.333	23.831	23.985	23.906	24.299	25.198	24.457	24.438	23.977	25.485	26.018
<b>Sector privado</b>	<b>142.420</b>	<b>142.860</b>	<b>145.047</b>	<b>144.292</b>	<b>145.822</b>	<b>145.541</b>	<b>147.118</b>	<b>143.419</b>	<b>142.555</b>	<b>142.378</b>	<b>140.977</b>	<b>138.912</b>
Bancos	17.489	17.025	17.248	17.778	18.177	18.217	18.483	17.770	17.441	18.044	17.408	15.101
Otras sociedades financieras	6.712	6.649	6.847	6.567	6.717	6.752	6.853	6.707	6.654	6.369	6.383	6.500
Empresas no financieras (2)	118.219	119.186	120.953	119.947	120.928	120.572	121.782	118.942	118.460	117.965	117.186	117.311
<b>Memorandum</b>												
<b>Deuda Externa a valor nominal</b>	<b>258.971</b>	<b>260.720</b>	<b>263.496</b>	<b>261.134</b>	<b>263.365</b>	<b>264.121</b>	<b>266.950</b>	<b>262.867</b>	<b>261.124</b>	<b>261.019</b>	<b>263.149</b>	<b>263.182</b>
<b>Sector público</b>	<b>91.506</b>	<b>91.767</b>	<b>92.587</b>	<b>92.273</b>	<b>93.989</b>	<b>94.606</b>	<b>96.287</b>	<b>95.492</b>	<b>94.753</b>	<b>93.857</b>	<b>96.585</b>	<b>97.251</b>
Gobierno General	53.265	53.542	53.615	53.455	55.526	56.182	56.575	55.756	55.331	54.626	56.223	56.996
Banco Central	3.401	3.398	3.391	3.380	3.424	3.449	3.481	3.423	3.355	3.343	3.456	3.349
Bancos	4.432	4.343	5.074	4.932	5.017	5.158	5.967	5.740	5.511	5.226	4.732	4.838
Empresas no financieras	30.407	30.483	30.507	30.506	30.022	29.817	30.265	30.573	30.555	30.663	32.174	32.069
<b>Sector privado</b>	<b>167.465</b>	<b>168.953</b>	<b>170.908</b>	<b>168.861</b>	<b>169.376</b>	<b>169.515</b>	<b>170.663</b>	<b>167.375</b>	<b>166.371</b>	<b>167.161</b>	<b>166.564</b>	<b>165.931</b>
Bancos	26.507	26.627	26.811	26.946	26.536	26.662	26.783	25.782	25.407	26.381	26.344	26.258
Otras sociedades financieras	7.075	7.034	7.239	6.946	7.069	7.104	7.216	7.092	7.014	6.794	6.805	6.924
Empresas no financieras (2)	133.882	135.292	136.858	134.970	135.772	135.749	136.663	134.501	133.950	133.985	133.415	132.749



**CUADRO 4.5.2**  
**Deuda externa, por sector acreedor, anual (1) (2)**  
(Millones de dólares)

	2016	2017	2018	2019	2020	2021	2022	2023	2024
<b>Sector acreedor</b>									
<b>Organismos Multilaterales</b>	<b>2.387</b>	<b>2.945</b>	<b>3.227</b>	<b>3.185</b>	<b>3.418</b>	<b>4.018</b>	<b>4.161</b>	<b>5.465</b>	<b>6.032</b>
Corto plazo	106	286	336	317	196	187	131	280	292
Largo plazo	2.281	2.659	2.890	2.868	3.222	3.830	4.031	5.184	5.740
<b>Organismos Gubernamentales</b>	<b>5.871</b>	<b>6.264</b>	<b>6.434</b>	<b>6.166</b>	<b>6.439</b>	<b>6.842</b>	<b>6.928</b>	<b>7.208</b>	<b>7.710</b>
Corto plazo	9	2	1	1	2	1	2	2	7
Largo plazo	5.862	6.262	6.432	6.165	6.438	6.841	6.926	7.206	7.703
<b>Banco Central</b>	<b>0</b>	<b>0</b>	<b>0</b>	<b>0</b>	<b>0</b>	<b>0</b>	<b>0</b>	<b>0</b>	<b>0</b>
Corto plazo	0	0	0	0	0	0	0	0	0
<b>Bancos</b>	<b>30.277</b>	<b>31.600</b>	<b>33.246</b>	<b>34.968</b>	<b>31.435</b>	<b>34.043</b>	<b>44.267</b>	<b>45.056</b>	<b>41.781</b>
Corto plazo	5.399	8.663	7.909	9.802	7.184	8.071	12.629	9.965	8.604
Largo plazo	24.879	22.936	25.336	25.166	24.251	25.971	31.637	35.090	33.177
<b>Otros Sectores</b>	<b>70.025</b>	<b>70.235</b>	<b>70.125</b>	<b>70.683</b>	<b>71.180</b>	<b>71.385</b>	<b>71.463</b>	<b>73.247</b>	<b>74.737</b>
Corto plazo	8.608	10.223	11.218	10.422	10.353	14.049	12.814	12.434	13.756
Largo plazo	61.417	60.011	58.907	60.261	60.827	57.337	58.649	60.813	60.981
<b>Títulos de deuda</b>	<b>55.557</b>	<b>67.769</b>	<b>70.051</b>	<b>82.263</b>	<b>94.807</b>	<b>115.568</b>	<b>101.351</b>	<b>109.400</b>	<b>111.443</b>
Corto plazo	393	471	885	1.702	1.552	1.209	1.951	1.640	791
Largo plazo	55.164	67.297	69.165	80.561	93.255	114.359	99.399	107.760	110.653
<b>Asignación DEG</b>	<b>1.099</b>	<b>1.165</b>	<b>1.138</b>	<b>1.131</b>	<b>1.206</b>	<b>3.549</b>	<b>3.356</b>	<b>3.319</b>	<b>3.261</b>
Largo plazo	1.099	1.165	1.138	1.131	1.206	3.549	3.356	3.319	3.261
<b>Total</b>	<b>165.217</b>	<b>179.976</b>	<b>184.220</b>	<b>198.396</b>	<b>208.485</b>	<b>235.405</b>	<b>231.526</b>	<b>243.695</b>	<b>244.965</b>
<b>Memorándum</b>									
Títulos de deuda a valor nominal	55.678	66.268	71.653	79.235	87.915	115.325	119.264	124.726	127.497



**CUADRO 4.5.2**  
**Deuda externa, por sector acreedor, mensual (1) (2)**  
(Millones de dólares)

	2024 Mar	Abr	May	Jun	Jul	Ago	Sep	Oct	Nov	Dic	2025 Ene	Feb
<b>Sector acreedor</b>												
<b>Organismos Multilaterales</b>	<b>5.566</b>	<b>5.505</b>	<b>5.511</b>	<b>5.376</b>	<b>5.368</b>	<b>5.366</b>	<b>5.734</b>	<b>5.714</b>	<b>5.656</b>	<b>6.032</b>	<b>6.102</b>	<b>6.086</b>
Corto plazo	457	408	404	294	279	89	366	369	193	292	392	393
Largo plazo	5.109	5.097	5.107	5.081	5.090	5.277	5.368	5.345	5.463	5.740	5.710	5.693
<b>Organismos Gubernamentales</b>	<b>7.260</b>	<b>7.576</b>	<b>7.596</b>	<b>7.611</b>	<b>7.694</b>	<b>7.683</b>	<b>7.682</b>	<b>7.664</b>	<b>7.674</b>	<b>7.710</b>	<b>7.699</b>	<b>7.682</b>
Corto plazo	7	7	7	7	7	7	7	7	7	7	7	7
Largo plazo	7.254	7.569	7.589	7.604	7.687	7.677	7.675	7.657	7.667	7.703	7.692	7.675
<b>Banco Central</b>	<b>0</b>	<b>0</b>	<b>0</b>	<b>0</b>	<b>0</b>	<b>0</b>	<b>0</b>	<b>0</b>	<b>0</b>	<b>0</b>	<b>0</b>	<b>0</b>
Corto plazo	0	0	0	0	0	0	0	0	0	0	0	0
<b>Bancos</b>	<b>43.844</b>	<b>44.167</b>	<b>44.630</b>	<b>44.186</b>	<b>43.956</b>	<b>43.585</b>	<b>44.131</b>	<b>42.350</b>	<b>41.706</b>	<b>41.781</b>	<b>42.324</b>	<b>41.862</b>
Corto plazo	8.765	9.263	9.205	8.967	8.341	8.874	8.591	8.276	8.408	8.604	8.924	11.059
Largo plazo	35.079	34.904	35.425	35.219	35.615	34.712	35.540	34.074	33.298	33.177	33.399	30.804
<b>Otros Sectores</b>	<b>73.629</b>	<b>75.109</b>	<b>75.656</b>	<b>74.865</b>	<b>75.500</b>	<b>76.388</b>	<b>76.411</b>	<b>74.860</b>	<b>74.721</b>	<b>74.737</b>	<b>75.262</b>	<b>74.811</b>
Corto plazo	13.122	13.324	13.396	12.731	12.930	13.491	13.177	13.487	13.350	13.756	13.981	13.301
Largo plazo	60.507	61.786	62.261	62.134	62.570	62.897	63.234	61.373	61.370	60.981	61.281	61.510
<b>Títulos de deuda</b>	<b>109.422</b>	<b>106.714</b>	<b>109.879</b>	<b>109.386</b>	<b>112.969</b>	<b>114.974</b>	<b>117.973</b>	<b>114.401</b>	<b>113.881</b>	<b>111.443</b>	<b>112.710</b>	<b>115.137</b>
Corto plazo	913	966	1.183	1.120	1.096	1.043	897	811	800	791	1.390	1.480
Largo plazo	108.509	105.748	108.696	108.266	111.873	113.930	117.075	113.590	113.081	110.653	111.321	113.657
<b>Asignación DEG</b>	<b>3.316</b>	<b>3.313</b>	<b>3.305</b>	<b>3.296</b>	<b>3.340</b>	<b>3.362</b>	<b>3.397</b>	<b>3.340</b>	<b>3.272</b>	<b>3.261</b>	<b>3.272</b>	<b>3.266</b>
Largo plazo	3.316	3.313	3.305	3.296	3.340	3.362	3.397	3.340	3.272	3.261	3.272	3.266
<b>Total</b>	<b>243.037</b>	<b>242.384</b>	<b>246.579</b>	<b>244.719</b>	<b>248.827</b>	<b>251.359</b>	<b>255.327</b>	<b>248.329</b>	<b>246.909</b>	<b>244.965</b>	<b>247.369</b>	<b>248.844</b>
<b>Memorándum</b>												
Títulos de deuda a valor nominal	125.356	125.050	126.796	125.801	127.507	127.735	129.596	128.939	128.096	127.497	128.490	129.476



**CUADRO 4.5.3**  
**Deuda externa de corto plazo residual, por sector institucional e instrumento (1)**  
(Millones de dólares). Datos referidos a Diciembre de 2024

	Deuda de corto plazo según el vencimiento original	Deuda de largo plazo que vence en los próximos 12 meses	Total
<b>Sector Institucional</b>			
I. Gobierno General	0	4.137	4.137
Títulos de deuda de corto plazo	0	--	0
Títulos de deuda de largo plazo	--	3.789	3.789
Préstamos	--	348	348
II. Banco Central	0	0	0
Títulos de deuda de corto plazo	0	--	0
Otras deudas	0	--	0
Títulos de deuda de largo plazo	--	0	0
Asignaciones DEG	--	0	0
III. Bancos	8.035	10.793	18.829
Títulos de deuda de corto plazo	791	--	791
Préstamos	5.026	7.667	12.693
Moneda y depósitos	2.219	--	2.219
Títulos de deuda de largo plazo	--	3.126	3.126
IV. Otras Sociedades Financieras (2)	335	995	1.330
Títulos de deuda de corto plazo	0	--	0
Préstamos	335	--	335
Títulos de deuda de largo plazo	--	10	10
Préstamos	--	985	985
V. Empresas No Financieras (2) (3)	11.197	12.755	23.952
Préstamos	1.974	7.417	9.391
Créditos comerciales	9.223	--	--
Títulos de deuda de largo plazo	--	5.338	5.338
VI. Inversión Extranjera Directa	3.883	9.202	13.085
VI.1. Otras Sociedades Financieras	37	565	601
Préstamos	37	565	601
VI.2. Empresas No financieras (3)	3.846	8.637	12.484
Préstamos	2.153	8.637	10.791
Créditos comerciales	1.693	--	1.693
Títulos de deuda de largo plazo	--	--	--
<b>Total corto plazo residual</b>	<b>23.450</b>	<b>37.883</b>	<b>61.333</b>



**CUADRO 4.5.4**  
**Servicio de la deuda externa, por sector institucional (1)**  
(Millones de dólares). Datos referidos a Diciembre de 2024

	Hasta un año					Más de un año y hasta dos años			Más de dos años y hasta tres años	Más de tres años
	1 a 3 meses	4 a 6 meses	7 a 9 meses	10 a 12 meses	Total 12 meses	13 a 18 meses	19 a 24 meses	Total 12 meses		
<b>Sector institucional</b>										
I. Gobierno General										
Capital	1.926	116	101	7	2.151	2.267	41	2.308	2.852	46.580
Interés	643	346	613	322	1.924	922	894	1.816	1.708	19.175
II. Banco Central										
Capital	0	0	0	0	0	0	0	0	0	3.325
Interés	0	0	0	0	0	0	0	0	0	0
III. Bancos										
Capital	4.629	3.746	2.936	3.644	14.954	1.201	1.763	2.964	3.233	9.896
Interés	253	335	209	291	1.088	267	268	534	428	1.340
IV. Otras sociedades financieras (2)										
Capital	328	177	342	111	958	211	357	568	336	1.405
Interés	36	32	35	41	145	24	24	48	39	344
V. Empresas no financieras (2) (3)										
Capital	10.121	3.546	1.628	1.840	17.135	2.889	5.717	8.606	11.457	72.314
Interés	1.214	1.436	1.079	1.354	5.083	2.176	2.567	4.743	4.134	34.614
VI. Inversión extranjera directa										
Capital	3.057	1.175	1.039	2.959	8.230	3.155	4.140	7.295	4.258	26.046
Interés	479	296	478	555	1.808	606	683	1.288	1.635	12.734
VI.1. Otras sociedades financieras										
Capital	77	198	71	11	357	469	243	711	100	1.551
Interés	46	14	55	18	132	47	25	72	61	457
VI.2. Empresas no financieras (3)										
Capital	2.980	976	968	2.948	7.873	2.686	3.897	6.583	4.158	24.495
Interés	434	282	423	537	1.676	559	657	1.216	1.574	12.277
Total										
Capital	20.061	8.759	6.046	8.561	43.428	9.723	12.018	21.741	22.137	159.565
Interés	2.626	2.446	2.414	2.563	10.048	3.994	4.436	8.430	7.943	68.206



**CUADRO 4.5.5**  
**Créditos externos de largo plazo, de Empresas no financieras y hogares, por tasa de interés y plazo (1)**

	Tasa fija			Tasa variable			Sin tasa de interés		Total monto contratado (millones de dólares)
	Monto contratado (millones de dólares)	Tasa de interés promedio ponderado (% anual)	Plazo promedio ponderado (meses)	Monto contratado (millones de dólares)	Spread promedio ponderado (% anual)	Plazo promedio ponderado (meses)	Monto contratado (millones de dólares)	Plazo promedio ponderado (meses)	
2021	4.504	3,8	62,3	7.142	2,7	84,6	42	176,8	11.687
2022	8.661	5,4	125,8	10.754	2,9	74,7	22	585,8	19.438
2023	5.574	7,5	123,5	7.473	2,3	98,0	5	116,3	13.052
2024	--	--	--	--	--	--	--	--	--
2023 Mar	599	8,1	92,9	691	1,5	34,7	0	0,0	1.290
Abr	359	8,4	166,7	984	1,5	42,5	1	612,0	1.344
May	973	9,7	84,8	326	1,6	37,4	0	0,0	1.299
Jun	563	8,3	137,2	523	2,2	136,9	0	0,0	1.085
Jul	549	7,1	132,1	1.646	3,4	98,9	0	0,0	2.195
Ago	169	5,9	84,8	210	2,8	163,4	0	0,0	379
Sep	272	5,9	130,0	354	2,5	127,1	0	0,0	626
Oct	176	6,8	84,4	1.031	2,1	69,7	0	0,0	1.207
Nov	200	1,8	452,4	388	2,3	38,1	0	0,0	588
Dic	763	5,8	94,4	544	2,5	87,6	0	0,0	1.307
2024 Ene	218	4,5	104,7	679	2,0	67,6	0	0,0	897
Feb	257	4,8	69,3	294	1,5	48,5	0	0,0	551
Mar	234	5,1	102,4	188	1,4	65,2	0	0,0	422
Abr	224	5,4	87,8	1.284	1,1	62,2	0	0,0	1.507
May	506	4,0	110,0	147	2,4	48,4	0	0,0	653
Jun	695	6,3	268,8	343	1,4	41,0	0	0,0	1.037
Jul	191	8,6	127,8	1.038	2,7	77,5	0	0,0	1.229
Ago	23	3,7	46,3	151	1,8	80,9	0	0,0	174
Sep	136	5,2	74,9	1.018	1,4	113,9	0	0,0	1.153
Oct	190	6,1	50,6	234	2,0	52,6	0	0,0	425
Nov	109	5,8	88,8	76	1,8	65,4	0	0,0	184
Dic	539	6,6	73,9	793	2,9	60,9	0	0,0	1.333
2025 Ene	57	5,9	175,4	262	1,8	55,9	0	0,0	319
Feb	15	6,9	79,2	131	0,9	38,7	0	0,0	145

## Comercio Exterior

### CUADRO 4.6.1 Exportaciones

(Millones de dólares)

	Mineras		Agropecuarias silvícolas y pesqueras		Industria								Total expor- taciones (FOB)	
	Cobre	Total	Sector fruti- cola	Total	Alimentos			Bebidas y tabaco		Forestal y muebles de madera	Celulosa, papel y otros			Total
					Harina de pescado	Salmón	Total	Vino embotellado	Total		Celulosa blanqueada	Total		
2021	52.536	57.950	6.024	6.756	396	4.859	10.703	1.621	2.157	2.669	2.350	3.533	29.898	94.604
2022	43.780	55.923	5.883	6.704	402	6.237	12.839	1.579	2.123	3.145	2.601	3.885	35.848	98.475
2023	42.604	51.033	6.629	7.452	477	6.131	12.776	1.256	1.738	2.244	2.341	3.438	34.488	92.973
2024	49.708	56.163	8.523	9.311	492	6.048	12.831	1.348	1.864	2.354	2.844	4.085	33.691	99.165
2023														
Abr	3.318	3.950	454	564	47	468	938	86	125	180	240	320	2.782	7.296
May	3.358	4.266	403	519	60	499	1.124	113	150	187	170	245	2.975	7.760
Jun	3.674	4.391	324	402	45	463	1.050	116	146	179	141	214	2.690	7.482
Jul	3.064	3.635	339	396	58	444	1.138	121	159	195	131	206	2.869	6.899
Ago	3.479	4.080	329	377	51	501	1.204	122	164	239	245	345	3.097	7.553
Sep	3.640	4.205	257	295	42	449	993	92	127	161	194	286	2.506	7.006
Oct	3.603	4.284	276	316	21	560	1.132	123	173	202	232	317	2.903	7.502
Nov	3.889	4.516	249	284	27	542	1.072	113	153	168	211	327	2.829	7.629
Dic	4.131	4.707	730	764	28	514	950	95	133	170	155	256	2.524	7.995
2024														
Ene	3.463	4.187	2.318	2.368	36	651	1.176	112	154	210	231	348	2.870	9.425
Feb	3.644	4.204	1.127	1.173	51	544	1.016	84	134	176	212	302	2.536	7.913
Mar	4.312	4.882	631	717	54	501	986	91	133	172	276	386	2.613	8.212
Abr	4.177	4.798	661	773	48	464	1.020	119	157	179	248	358	2.906	8.476
May	4.289	4.815	431	530	53	429	1.007	108	147	141	181	274	2.646	7.991
Jun	3.978	4.511	320	404	46	408	1.060	96	125	156	210	303	2.583	7.498
Jul	4.005	4.566	360	438	54	450	1.191	153	199	206	246	358	3.173	8.177
Ago	4.250	4.686	333	388	36	431	1.051	122	172	233	230	334	2.921	7.995
Sep	4.483	4.938	310	361	26	434	948	101	136	198	217	317	2.499	7.798
Oct	4.398	4.901	303	346	37	575	1.181	130	175	259	294	400	3.059	8.306
Nov	4.095	4.583	313	348	26	588	1.101	131	183	190	241	339	2.931	7.862
Dic	4.614	5.091	1.415	1.467	24	573	1.094	101	150	234	257	367	2.953	9.511
2025														
Ene	4.051	4.793	2.660	2.717	30	639	1.183	120	168	180	295	392	2.921	10.431
Feb	3.919	4.358	966	1.009	32	578	1.108	66	96	200	219	283	2.589	7.956
Mar	4.452	5.032	605	693	46	536	1.158	95	139	168	278	366	2.936	8.661

Exportaciones  
(millones de dólares)

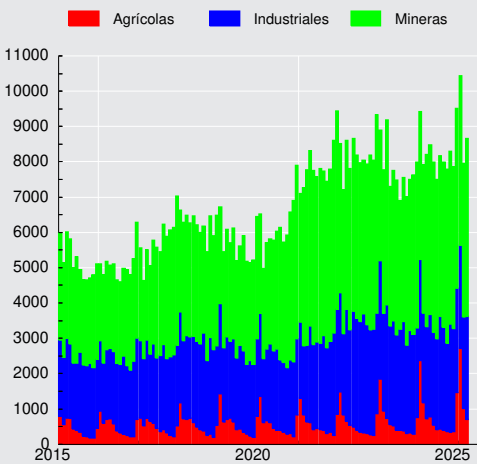

**CUADRO 4.6.2****Importaciones**

(Millones de dólares)

	Bienes de consumo				Bienes intermedios				Bienes de capital	Total importaciones (CIF)	Total importaciones (FOB)
	Durables (1)	Semi-durables (2)	Otros bienes de consumo	Total	Productos energéticos		Resto intermedio	Total			
					Petróleo	Total					
2021	11.051	6.461	10.101	27.614	4.313	12.598	33.477	46.075	18.705	92.393	84.299
2022	9.482	7.654	11.352	28.488	5.166	20.291	36.083	56.375	19.828	104.690	94.905
2023	6.956	5.565	9.467	21.988	5.271	15.918	30.067	45.985	17.278	85.250	79.164
2024	7.204	5.961	9.681	22.846	5.123	14.204	30.505	44.710	16.706	84.262	78.133
2023 Abr	615	363	782	1.760	326	1.215	2.396	3.611	1.574	6.945	6.449
May	574	443	859	1.875	432	1.420	2.693	4.114	1.526	7.515	6.957
Jun	487	452	842	1.781	367	1.151	2.416	3.567	1.467	6.815	6.336
Jul	547	480	804	1.830	457	1.270	2.557	3.826	1.442	7.099	6.600
Ago	660	570	953	2.182	490	1.335	2.811	4.145	1.592	7.919	7.406
Sep	560	478	755	1.794	317	1.209	2.392	3.600	1.394	6.788	6.305
Oct	621	510	786	1.917	584	1.606	2.588	4.195	1.469	7.581	7.056
Nov	630	460	790	1.881	532	1.285	2.338	3.623	1.322	6.826	6.372
Dic	554	469	716	1.740	306	967	2.600	3.567	1.321	6.628	6.167
2024 Ene	607	489	744	1.839	482	1.263	2.570	3.833	1.306	6.978	6.505
Feb	535	478	757	1.770	405	1.466	2.169	3.635	1.047	6.452	6.001
Mar	550	473	791	1.815	419	1.151	2.298	3.449	1.289	6.552	6.108
Abr	657	370	864	1.891	266	1.338	2.429	3.767	1.394	7.053	6.556
May	580	383	808	1.771	596	1.324	2.478	3.803	1.335	6.908	6.452
Jun	506	464	695	1.665	381	1.011	2.190	3.201	1.273	6.138	5.696
Jul	598	524	893	2.015	513	1.412	2.788	4.199	1.452	7.666	7.069
Ago	585	556	866	2.007	529	1.168	2.768	3.937	1.417	7.361	6.791
Sep	623	531	746	1.900	302	886	2.327	3.213	1.434	6.546	6.031
Oct	708	561	845	2.114	463	1.178	2.821	3.998	1.617	7.729	7.144
Nov	628	537	830	1.995	368	1.020	2.693	3.712	1.396	7.103	6.564
Dic	627	597	841	2.065	398	988	2.974	3.962	1.748	7.775	7.215
2025 Ene	667	570	840	2.076	335	1.218	2.781	3.999	1.537	7.612	7.054
Feb	559	607	728	1.894	529	1.179	2.432	3.611	1.298	6.802	6.325
Mar	725	571	837	2.132	270	1.080	2.640	3.721	1.439	7.292	6.784

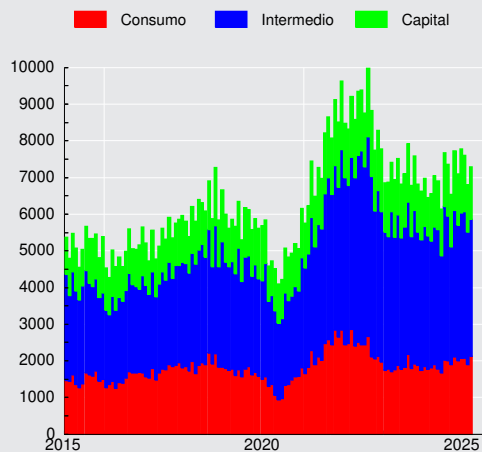
**Importaciones CIF**  
(millones de dólares)



**CUADRO 4.6.3**  
**Índice de Volumen de exportaciones a precios del año anterior (1)(2)(3)**

(Base 2018=100)

	Agropecuario, silvícola y pesquero		Minería		Industria								Total exportaciones de bienes (FOB)	
	Frutas	Total	Cobre	Total	Alimentos			Bebidas y tabaco		Madera y muebles	Celulosa, papel y otros			Total
					Salmón y trucha refrigerados o congelados	Conservas de frutas y vegetales	Total	Vinos	Total		Celulosa	Total		
2021	112,3	110,1	96,5	98,5	109,9	98,0	105,4	98,9	93,8	87,9	93,6	92,7	98,8	99,5
2022	119,1	115,7	91,3	94,7	114,5	97,7	108,3	94,0	90,2	88,7	88,4	89,2	99,3	97,7
2023	113,5	111,4	90,1	93,4	117,4	96,2	109,5	74,9	72,5	74,6	94,3	92,6	99,0	96,5
2024	133,2	130,4	93,7	97,7	117,8	99,8	112,5	88,5	84,4	79,9	111,8	107,9	102,5	101,6
2023 I	233,8	216,4	86,8	88,9	111,7	72,0	101,7	69,5	68,1	69,4	84,3	86,0	95,5	98,7
II	78,4	87,7	88,3	92,9	99,9	92,9	98,9	71,6	68,9	70,6	83,9	82,6	94,1	93,2
III	67,4	68,7	88,1	91,0	120,9	117,4	118,8	76,1	73,1	81,9	104,5	99,8	103,6	94,3
IV	74,5	72,8	97,2	100,7	137,2	102,4	118,4	82,6	79,8	76,7	104,7	102,0	102,7	99,9
2024 I	247,1	228,2	87,1	91,1	120,2	83,8	106,2	77,0	73,9	73,9	114,8	110,1	93,7	101,4
II	85,6	94,9	91,8	98,1	93,5	91,8	103,5	83,5	78,9	63,2	99,6	97,2	98,1	97,8
III	67,6	72,1	95,5	98,2	117,3	114,6	117,0	93,8	88,4	93,3	105,0	102,9	107,8	99,8
IV	132,5	126,4	100,6	103,6	140,2	108,9	123,2	99,7	96,6	89,4	127,7	121,2	110,5	107,5

**Volumen de exportaciones a precios de año anterior**  
**(variación respecto año anterior, porcentaje)**

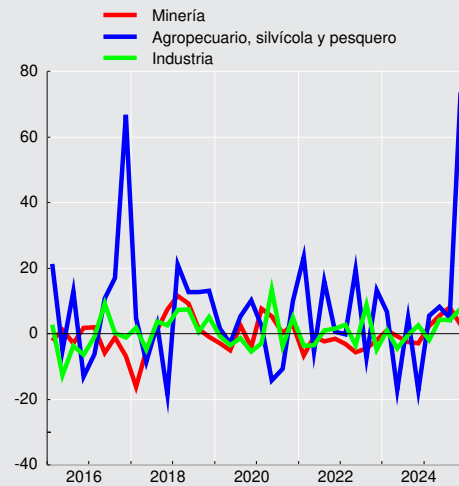

**CUADRO 4.6.4**  
**Índice de volumen de importaciones a precios del año anterior (1)(2)(3)**

(Base 2018=100)

	Bienes de consumo			Bienes intermedios					Bienes de capital	Total importaciones de bienes (CIF)
	Bienes durables	Bienes no durables	Total	Productos energéticos			Resto intermedio	Total		
				Petróleo	Diésel	Total				
2021	124,8	113,3	118,1	97,9	114,7	109,5	122,4	119,2	120,4	119,5
2022	104,0	117,4	112,7	83,2	140,4	111,4	115,9	115,2	123,0	116,4
2023	78,2	95,0	89,1	100,8	118,5	104,5	104,0	105,0	110,1	101,9
2024	81,2	101,8	94,5	101,4	119,7	103,8	110,1	108,8	106,7	104,8
2023 I	76,0	85,8	82,4	116,3	126,0	108,4	93,3	99,7	104,9	96,2
II	75,2	95,9	88,6	87,4	113,0	105,6	100,7	103,4	116,4	102,0
III	79,3	102,5	94,2	93,9	112,8	103,1	112,3	109,7	112,7	106,4
IV	82,5	95,6	91,0	105,6	122,1	101,0	109,6	107,3	106,2	103,0
2024 I	76,7	96,9	89,8	101,4	124,6	104,5	99,8	102,2	93,6	97,5
II	78,4	93,7	88,3	89,0	112,7	103,3	101,9	103,2	102,6	99,3
III	80,6	106,6	97,3	106,3	114,1	104,0	115,0	112,1	109,1	107,9
IV	89,0	109,9	102,5	109,0	127,3	103,4	123,9	117,7	121,5	114,7

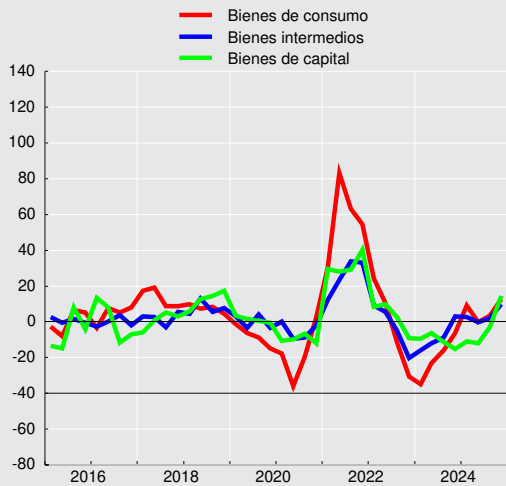
**Volumen de importaciones a precios de año anterior**  
 (variación respecto año anterior, porcentaje)



**CUADRO 4.6.5**  
Índice de precios de exportaciones, deflactor implícito (1)(2)

(Base 2018=100)

	Agropecuario, silvícola y pesquero		Minería		Industria								Total exportaciones de bienes (FOB)	
	Frutas	Total	Cobre	Total	Alimentos			Bebidas y tabaco		Madera y muebles	Celulosa, papel y otros			Total
					Salmón y trucha refrig. o congelados	Conservas de frutas y vegetales	Total	Vinos	Total		Celulosa	Total		
2021	93,6	94,6	153,0	150,3	91,5	109,9	100,2	99,6	99,1	115,8	88,0	89,9	103,9	127,2
2022	86,1	89,3	134,7	150,7	112,1	130,5	117,0	101,7	101,5	135,4	99,9	102,6	124,0	134,8
2023	101,8	103,1	132,8	139,6	107,0	133,5	115,2	102,0	103,4	114,7	80,9	87,3	119,6	128,8
2024	111,6	110,1	148,9	146,7	105,0	127,1	112,6	92,2	95,2	112,4	84,8	89,2	112,9	130,5
2023 I	97,5	100,7	135,2	149,4	123,1	131,1	123,3	102,2	103,2	123,9	94,7	100,8	133,9	140,1
II	105,1	104,4	131,7	138,6	119,6	141,4	124,2	104,4	105,4	118,0	82,0	88,6	123,2	129,4
III	95,7	95,9	129,8	133,8	95,4	132,5	110,9	104,7	106,3	110,9	72,9	78,8	112,4	121,7
IV	117,5	115,5	134,4	137,0	94,9	129,0	105,2	97,2	99,1	107,4	76,8	83,0	110,4	123,8
2024 I	115,1	115,1	147,3	148,9	113,8	130,0	118,2	95,6	98,1	115,3	83,9	88,5	117,4	134,7
II	115,1	110,8	152,4	147,1	115,0	133,1	117,9	91,0	93,8	114,9	86,2	90,5	113,7	131,1
III	103,6	101,5	149,8	147,6	94,1	124,4	107,7	95,6	99,0	104,2	88,6	92,4	109,4	128,5
IV	107,0	105,4	146,4	143,4	100,0	122,6	108,2	87,6	90,6	116,8	81,3	86,1	111,6	127,7

**CUADRO 4.6.6**  
Índice de precios de importaciones, deflactor implícito (1)(2)

(Base 2018=100)

	Bienes de consumo			Bienes intermedios					Bienes de capital	Total importaciones de bienes (CIF)
	Bienes durables	Bienes no durables	Total	Productos energéticos			Resto intermedio	Total		
				Petróleo	Diésel	Total				
2021	99,7	104,5	102,3	104,1	93,1	102,4	108,6	106,2	101,3	103,6
2022	102,7	115,8	110,6	146,7	164,7	162,1	123,6	134,4	105,1	120,6
2023	100,2	113,2	108,0	123,5	134,6	135,5	114,8	120,2	102,3	112,1
2024	100,0	109,9	105,8	119,3	118,9	121,8	110,0	112,8	102,1	107,7
2023 I	101,2	117,4	111,1	118,7	143,3	146,5	123,9	129,3	103,6	117,8
II	100,4	111,5	107,0	121,5	118,0	127,6	118,3	120,0	102,3	111,8
III	100,5	112,7	107,8	127,3	135,3	131,7	109,8	115,8	102,5	109,9
IV	98,6	111,6	106,4	127,2	140,4	135,9	109,1	116,5	101,0	109,5
2024 I	99,4	110,2	105,7	121,7	131,7	132,1	112,0	117,3	101,5	109,8
II	100,2	109,4	105,5	131,9	124,0	126,5	110,7	114,6	101,8	108,5
III	101,0	110,5	106,4	119,5	114,4	118,6	108,9	111,2	102,8	107,2
IV	99,3	109,6	105,3	106,6	106,0	109,7	108,8	108,9	102,2	105,7

**CUADRO 4.6.7**  
**Índice de valor de exportaciones (1)(2)(3)**

(Base 2018=100)

	Agropecuario, silvícola y pesquero		Minería		Industria								Total exportaciones de bienes (FOB)	
	Frutas	Total	Cobre	Total	Alimentos			Bebidas y tabaco		Madera y muebles	Celulosa, papel y otros			Total
					Salmón y trucha refrig. o congelados	Conservas de frutas y vegetales	Total	Vinos	Total		Celulosa	Total		
2021	105,1	104,1	147,6	148,0	100,6	107,7	105,7	98,6	93,0	101,9	82,3	83,3	102,6	126,5
2022	102,6	103,3	123,0	142,8	128,3	127,5	126,8	95,6	91,6	120,0	88,3	91,6	123,2	131,7
2023	115,6	114,9	119,7	130,3	125,7	128,4	126,1	76,4	74,9	85,6	76,3	80,8	118,4	124,3
2024	148,6	143,5	139,6	143,3	123,7	126,8	126,7	81,6	80,4	89,8	94,7	96,2	115,7	132,6
2023 I	227,9	217,9	117,4	132,8	137,5	94,4	125,4	71,0	70,3	86,0	79,9	86,6	127,8	138,3
II	82,4	91,6	116,3	128,8	119,5	131,4	122,9	74,8	72,7	83,3	68,8	73,2	116,0	120,6
III	64,5	65,9	114,4	121,7	115,4	155,6	131,7	79,7	77,7	90,8	76,2	78,7	116,4	114,8
IV	87,6	84,1	130,6	138,0	130,2	132,1	124,6	80,3	79,1	82,4	80,4	84,7	113,3	123,7
2024 I	284,4	262,6	128,3	135,6	136,9	108,9	125,5	73,6	72,6	85,2	96,3	97,4	110,0	136,7
II	98,5	105,2	139,8	144,3	107,5	122,1	121,9	76,0	74,0	72,6	85,9	88,0	111,6	128,2
III	70,0	73,2	143,1	145,0	110,3	142,5	126,0	89,6	87,4	97,2	93,0	95,1	117,9	128,2
IV	141,7	133,2	147,3	148,5	140,2	133,6	133,3	87,3	87,5	104,3	103,8	104,3	123,4	137,4

**CUADRO 4.6.8**  
**Índice de valor de importaciones (1)(2)(3)**

(Base 2018=100)

	Bienes de consumo			Bienes intermedios					Bienes de capital	Total importaciones de bienes (CIF)
	Bienes durables	Bienes no durables	Total	Productos energéticos			Resto intermedio	Total		
				Petróleo	Diésel	Total				
2021	124,5	118,4	120,8	101,9	106,8	112,1	132,9	126,5	122,0	123,8
2022	106,8	135,9	124,6	122,0	231,3	180,6	143,3	154,8	129,3	140,3
2023	78,4	107,5	96,2	124,5	159,5	141,7	119,4	126,3	112,7	114,3
2024	81,2	111,8	99,9	121,0	142,3	126,4	121,1	122,8	108,9	112,9
2023 I	76,9	100,7	91,5	138,0	180,6	158,8	115,6	128,9	108,8	113,3
II	75,5	107,0	94,8	106,3	133,4	134,8	119,2	124,0	119,1	114,1
III	79,6	115,5	101,6	119,5	152,5	135,7	123,3	127,1	115,5	116,9
IV	81,4	106,7	96,9	134,3	171,5	137,3	119,6	125,0	107,3	112,8
2024 I	76,2	106,7	94,9	123,4	164,1	138,1	111,8	119,9	95,0	107,1
II	78,6	102,5	93,2	117,4	139,7	130,7	112,8	118,3	104,4	107,8
III	81,4	117,7	103,6	127,1	130,6	123,4	125,2	124,7	112,2	115,7
IV	88,4	120,4	108,0	116,2	134,9	113,4	134,8	128,2	124,2	121,2



**CUADRO 4.6.9**  
**Exportaciones por países (1)**

(Millones de dólares FOB)

	América							Europa			Asia			
	América del norte				América del sur			Total	Unión Europea	Total	China	Japón	Corea del sur	Total
	EE.UU.	México	Canadá	Total	Brasil	Argentina	Total							
2021	15.002	1.413	1.183	17.598	4.537	780	9.731	28.362	8.568	11.220	36.279	7.186	4.861	53.827
2022	13.626	1.767	1.370	16.763	4.484	908	10.717	28.813	7.917	10.291	38.833	7.487	6.376	58.014
2023	14.448	1.695	1.320	17.462	4.242	883	10.186	28.851	7.730	9.637	35.602	6.833	5.698	53.296
2024	15.615	1.737	1.256	18.608	5.066	856	10.692	30.525	8.844	10.904	37.624	8.246	4.639	56.505
2023 Abr	1.183	124	134	1.441	337	79	850	2.402	542	646	2.489	668	519	4.133
May	1.268	135	208	1.611	315	99	815	2.541	839	1.091	2.592	530	568	4.022
Jun	1.201	118	149	1.468	302	60	808	2.387	611	773	2.666	569	500	4.233
Jul	1.032	119	88	1.239	375	71	870	2.241	682	852	2.529	463	393	3.720
Ago	1.165	163	155	1.484	394	82	898	2.479	784	948	2.538	535	506	4.027
Sep	1.023	118	94	1.235	332	58	776	2.095	576	728	3.066	400	303	4.102
Oct	1.086	142	80	1.307	419	83	936	2.342	694	866	2.959	516	378	4.206
Nov	1.000	121	57	1.178	380	60	885	2.166	687	835	3.010	680	337	4.546
Dic	1.025	155	36	1.216	369	53	837	2.122	492	629	3.525	698	425	5.176
2024 Ene	1.056	138	136	1.331	363	53	766	2.205	687	842	4.303	828	606	6.277
Feb	1.145	145	77	1.367	349	53	750	2.199	604	742	3.391	653	334	4.858
Mar	1.170	127	108	1.405	380	59	816	2.332	864	1.038	3.055	778	393	4.745
Abr	1.361	130	202	1.693	517	57	1.043	2.864	815	969	2.961	655	462	4.527
May	1.304	131	59	1.494	497	67	960	2.551	766	947	3.103	429	386	4.400
Jun	1.517	131	77	1.725	408	55	846	2.654	672	835	2.410	611	362	3.921
Jul	1.459	159	75	1.693	442	77	957	2.771	948	1.107	2.618	703	442	4.200
Ago	1.545	164	48	1.756	428	63	898	2.760	844	1.008	2.440	716	403	4.078
Sep	1.194	120	175	1.489	474	70	912	2.487	657	798	2.961	637	310	4.436
Oct	1.212	152	191	1.555	412	96	925	2.582	749	978	2.977	901	279	4.644
Nov	1.277	150	53	1.480	387	122	910	2.493	565	761	3.241	458	329	4.502
Dic	1.374	190	57	1.621	409	85	909	2.626	672	878	4.164	878	333	5.917
2025 Ene	1.263	145	182	1.589	426	87	883	2.580	626	868	5.132	824	417	6.863
Feb	1.482	126	74	1.682	346	85	772	2.550	816	1.065	2.885	690	408	4.208
Mar	1.757	159	75	1.990	428	83	902	3.000	761	975	2.827	794	356	4.565

**CUADRO 4.6.10**  
**Importaciones por países (1)**

(Millones de dólares CIF)

	América							Europa			Asia			
	América del norte				América del sur			Total	Unión Europea	Total	China	Japón	Corea del sur	Total
	EE.UU.	México	Canadá	Total	Brasil	Argentina	Total							
2021	16.207	2.529	1.166	19.902	7.767	4.886	18.553	39.059	11.349	13.398	27.517	2.143	1.878	36.684
2022	21.853	2.328	1.031	25.212	10.395	5.956	23.393	49.628	11.593	13.647	26.475	2.665	1.891	36.914
2023	17.016	1.682	813	19.511	8.829	5.564	20.374	40.823	10.908	12.406	19.820	2.480	1.489	28.794
2024	16.021	1.936	590	18.548	7.494	6.992	20.194	39.561	10.844	12.445	21.166	2.041	1.614	29.833
2023 Abr	1.612	152	98	1.862	633	437	1.502	3.421	914	1.018	1.626	132	100	2.236
May	1.474	168	61	1.703	778	534	1.909	3.750	951	1.067	1.716	194	115	2.449
Jun	1.406	144	85	1.636	679	418	1.531	3.216	927	1.031	1.701	172	112	2.325
Jul	1.444	150	87	1.681	742	465	1.686	3.459	935	1.046	1.678	150	113	2.382
Ago	1.574	135	73	1.783	823	582	1.855	3.686	1.005	1.143	2.027	203	112	2.823
Sep	1.459	149	67	1.675	563	430	1.425	3.169	945	1.076	1.606	181	104	2.331
Oct	1.452	147	67	1.666	816	465	1.831	3.576	870	997	1.839	358	104	2.790
Nov	1.263	121	50	1.434	811	476	1.839	3.333	832	943	1.636	168	132	2.333
Dic	1.189	103	50	1.342	566	468	1.504	2.903	810	928	1.658	211	112	2.383
2024 Ene	1.342	112	58	1.512	699	460	1.645	3.217	941	1.066	1.642	197	94	2.351
Feb	1.339	112	36	1.487	608	457	1.567	3.129	699	800	1.546	254	243	2.371
Mar	1.271	156	46	1.472	481	624	1.580	3.107	877	1.018	1.576	141	143	2.267
Abr	1.711	160	45	1.916	583	503	1.533	3.509	929	1.063	1.496	221	137	2.294
May	1.297	162	53	1.512	805	606	1.913	3.531	939	1.046	1.578	122	106	2.163
Jun	1.120	159	46	1.326	503	470	1.424	2.808	844	957	1.550	168	110	2.201
Jul	1.638	213	54	1.904	645	722	1.917	3.881	925	1.087	1.854	135	99	2.499
Ago	1.392	151	46	1.589	738	641	1.845	3.494	878	995	2.092	121	103	2.710
Sep	1.099	156	48	1.303	489	578	1.492	2.852	925	1.086	1.750	163	96	2.449
Oct	1.310	232	45	1.587	729	677	1.897	3.601	954	1.096	2.007	200	180	2.867
Nov	1.166	151	58	1.375	575	632	1.593	3.018	880	1.039	2.040	184	182	2.878
Dic	1.336	173	56	1.565	641	621	1.787	3.415	1.052	1.192	2.036	134	121	2.782
2025 Ene	1.621	131	50	1.802	453	652	1.543	3.373	922	1.060	2.113	174	132	2.867
Feb	1.125	109	62	1.296	683	680	1.775	3.137	689	843	1.979	156	124	2.670
Mar	1.472	162	61	1.695	515	611	1.542	3.318	926	1.063	1.871	147	132	2.757

## V. MERCADO LABORAL



### CUADRO 5.1 Fuerza de trabajo nacional e inactivos (1)(2)

(Promedios móviles trimestrales, miles de personas)

	Población de 15 años y más	Fuerza de trabajo										Inactivos	% Var. (2)
		Total	% Var. (2)	Ocupados	% Var. (2)	Desocupa- dos	% Var. (2)	Cesantes	% Var. (2)	Buscan trabajo por primera vez	% Var. (2)		
2023 Mar	16.182,12	9.876,08	3,5	9.006,15	2,4	869,93	16,9	789,06	20,3	80,87	-8,5	6.306,04	-2,8
Abr	16.194,59	9.860,63	3,0	9.006,73	1,9	853,90	15,1	781,37	18,3	72,53	-10,9	6.333,96	-2,0
May	16.206,91	9.876,15	2,8	9.034,23	2,0	841,92	12,3	774,40	15,0	67,52	-11,1	6.330,76	-1,9
Jun	16.219,35	9.877,42	3,0	9.035,11	2,2	842,31	12,5	773,32	13,6	68,98	0,9	6.341,93	-2,2
Jul	16.231,72	9.896,82	3,0	9.028,65	2,0	868,17	14,1	795,65	14,7	72,52	7,8	6.334,90	-2,1
Ago	16.244,30	9.895,62	2,9	9.005,44	1,7	890,18	16,7	814,67	17,0	75,51	14,6	6.348,68	-2,0
Sep	16.256,83	9.906,41	3,0	9.023,45	2,0	882,96	14,2	811,32	14,5	71,64	10,5	6.350,42	-2,2
Oct	16.269,36	9.935,94	3,1	9.052,99	2,1	882,95	15,0	813,19	15,6	69,76	7,7	6.333,42	-2,3
Nov	16.281,89	10.012,77	3,8	9.138,42	2,9	874,36	14,0	799,20	14,0	75,16	14,3	6.269,11	-3,3
Dic	16.294,47	10.077,25	3,6	9.223,13	2,9	854,11	11,6	768,38	11,5	85,73	12,9	6.217,23	-3,1
2024 Ene	16.306,89	10.127,77	3,4	9.273,43	2,9	854,34	8,5	759,34	7,7	95,00	15,8	6.179,13	-2,9
Feb	16.319,45	10.174,91	3,2	9.309,61	3,1	865,30	4,9	771,43	4,5	93,87	8,5	6.144,54	-2,7
Mar	16.332,02	10.193,23	3,2	9.308,68	3,4	884,55	1,7	793,18	0,5	91,37	13,0	6.138,79	-2,7
Abr	16.344,54	10.209,53	3,5	9.339,30	3,7	870,24	1,9	785,13	0,5	85,11	17,3	6.135,01	-3,1
May	16.357,08	10.177,71	3,1	9.331,65	3,3	846,06	0,5	766,42	-1,0	79,64	18,0	6.179,37	-2,4
Jun	16.369,69	10.170,42	3,0	9.321,38	3,2	849,05	0,8	779,97	0,9	69,07	0,1	6.199,27	-2,2
Jul	16.382,12	10.137,87	2,4	9.257,48	2,5	880,39	1,4	812,67	2,1	67,72	-6,6	6.244,25	-1,4
Ago	16.394,52	10.137,43	2,4	9.235,06	2,5	902,37	1,4	833,13	2,3	69,24	-8,3	6.257,10	-1,4
Sep	16.406,97	10.128,90	2,2	9.243,40	2,4	885,50	0,3	810,85	-0,1	74,65	4,2	6.278,07	-1,1
Oct	16.419,40	10.117,03	1,8	9.248,98	2,2	868,05	-1,7	793,28	-2,4	74,77	7,2	6.302,37	-0,5
Nov	16.431,77	10.117,37	1,0	9.285,96	1,6	831,41	-4,9	756,90	-5,3	74,51	-0,9	6.314,40	0,7
Dic	16.444,21	10.124,06	0,5	9.306,06	0,9	818,00	-4,2	737,88	-4,0	80,12	-6,5	6.320,16	1,7
2025 Ene	16.456,58	10.213,54	0,8	9.394,11	1,3	819,43	-4,1	727,11	-4,2	92,33	-2,8	6.243,04	1,0
Feb	16.468,91	10.256,60	0,8	9.396,87	0,9	859,73	-0,6	762,98	-1,1	96,75	3,1	6.212,30	1,1

Fuente: Instituto Nacional de Estadísticas (INE).



### CUADRO 5.2 Tasa de desocupación, nacional y por región (1)

(Porcentaje)

	Nacional	Región																	
		I	II	III	IV	V	VI	VII	VIII	IX	X	XI	XII	RMS	XIV	XV	XVI		
2023	Mar	8,8	8,1	9,5	8,9	8,8	8,3	7,8	7,7	7,3	7,4	4,2	4,4	4,2	10,1	7,7	7,8	9,2	
	Abr	8,7	7,6	9,5	9,8	9,2	8,0	8,7	8,5	7,6	7,0	4,6	4,8	4,1	9,6	6,9	8,3	9,4	
	May	8,5	7,0	8,8	10,3	8,8	8,1	10,1	9,0	8,1	7,0	4,3	5,5	4,7	9,2	6,6	7,7	8,9	
	Jun	8,5	7,1	7,6	9,5	8,9	8,4	11,1	8,9	8,3	7,3	4,4	6,5	4,6	9,0	7,0	7,7	9,6	
	Jul	8,8	7,0	6,7	9,0	9,6	9,1	10,4	9,1	8,3	7,6	4,4	6,7	5,6	9,3	7,4	7,5	10,0	
	Ago	9,0	6,3	6,5	8,3	11,3	9,4	9,4	9,4	8,6	7,9	4,0	6,5	6,2	9,6	8,4	7,2	10,4	
	Sep	8,9	6,3	7,2	8,9	11,2	8,9	8,3	9,6	8,6	8,0	3,7	5,0	6,5	9,6	8,5	7,8	10,0	
	Oct	8,9	5,9	8,6	8,1	10,5	8,6	8,1	8,9	8,3	8,4	3,7	4,6	6,8	9,8	9,5	6,9	9,3	
	Nov	8,7	5,7	8,9	9,0	9,4	8,5	8,3	7,5	7,8	8,9	4,1	4,3	6,9	9,7	9,6	7,6	8,1	
	Dic	8,5	5,4	8,2	9,6	9,7	8,2	7,5	6,5	7,9	9,1	4,6	4,5	6,3	9,4	9,8	8,4	8,2	
	2024	Ene	8,4	5,5	7,6	10,2	9,0	9,1	7,2	6,6	8,1	9,9	4,3	4,9	5,5	9,1	8,2	9,3	8,7
		Feb	8,5	6,8	7,8	10,0	8,7	8,9	6,5	7,2	8,4	9,6	3,8	5,3	5,8	9,3	7,7	9,1	9,1
Mar		8,7	6,4	7,9	9,5	7,9	8,9	7,6	7,8	8,8	9,7	3,1	6,0	6,9	9,6	7,6	7,7	9,1	
Abr		8,5	6,4	8,1	9,4	8,1	8,0	8,3	8,2	8,8	9,0	3,7	5,9	6,6	9,2	8,4	7,5	9,6	
May		8,3	5,8	8,3	9,2	8,2	7,7	9,5	8,5	8,7	9,0	4,8	5,2	7,1	8,6	8,6	7,3	10,2	
Jun		8,3	6,5	8,4	9,0	8,3	8,7	10,3	9,1	8,3	9,7	4,9	5,0	6,1	8,2	8,6	7,3	10,7	
Jul		8,7	7,6	8,4	9,7	8,3	9,2	10,1	8,7	8,5	10,7	5,0	4,2	5,9	8,8	8,1	6,5	10,8	
Ago		8,9	7,9	8,5	8,6	8,4	9,2	10,6	8,3	8,5	11,2	4,7	4,2	5,0	9,2	9,1	7,2	11,3	
Sep		8,7	7,5	8,7	8,7	8,6	8,6	9,2	7,9	8,7	10,9	5,5	4,4	5,0	9,1	8,7	7,4	10,6	
Oct		8,6	7,0	9,3	8,0	9,1	8,2	9,3	7,8	8,6	10,4	5,3	4,6	4,7	8,9	8,4	7,7	10,1	
Nov		8,2	6,5	9,0	8,9	8,4	8,2	7,2	7,3	8,7	10,2	4,7	4,2	3,8	8,6	6,7	7,0	10,0	
Dic		8,1	7,6	8,6	8,9	8,0	7,5	7,4	6,4	8,3	9,5	3,8	3,5	4,0	8,8	7,0	7,9	9,3	
2025	Ene	8,0	8,1	7,4	9,2	7,8	8,1	7,4	6,1	8,7	8,8	4,1	4,2	3,9	8,7	6,8	8,1	8,9	
	Feb	8,4	10,2	7,4	8,5	8,3	8,2	7,2	6,8	9,0	8,4	4,5	4,5	5,0	9,2	7,3	7,9	9,0	

Fuente: Instituto Nacional de Estadísticas (INE).

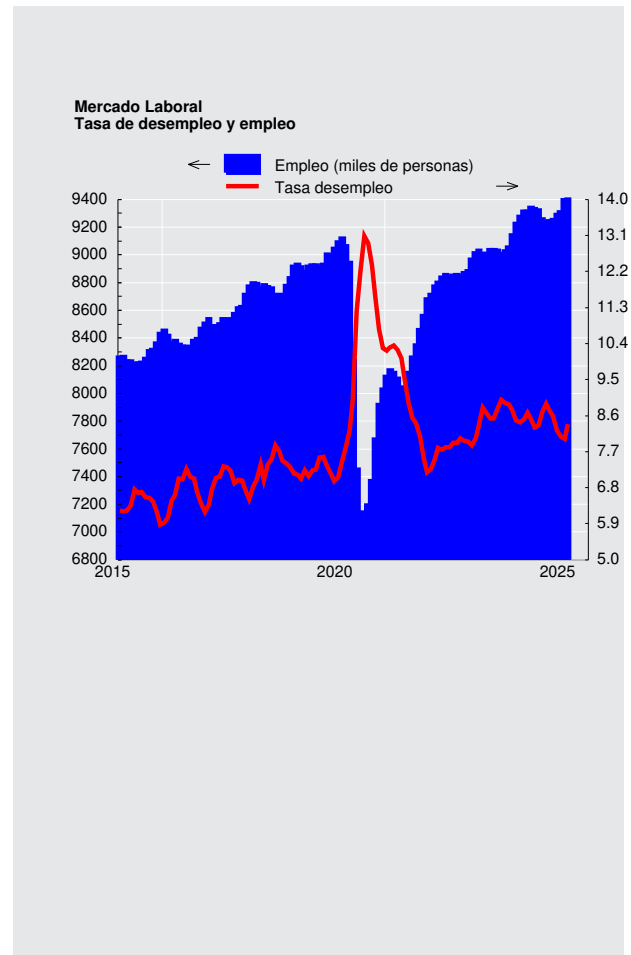



**CUADRO 5.3**  
**Ocupados, por rama de actividad económica (1)**

(Promedios móviles trimestrales, miles de personas)

	Total	Agricultura ganadería silvicultura y pesca	Explotación de minas y canteras	Industria manufacturera	Suministro de electricidad, gas, vapor y aire ac.	Suministro de agua, evac. agua, gestión de desechos	Construcción	Comercio	Activ. de alojamiento y servicios de comida	Transporte y almacenamiento	Información y comunicaciones
2023 Mar	9.006,15	603,84	272,63	876,30	46,12	62,88	740,36	1.702,53	412,00	559,86	192,15
2023 Abr	9.006,73	577,74	278,64	884,70	47,08	65,12	744,49	1.692,75	406,12	573,24	193,60
2023 May	9.034,23	538,35	279,16	892,19	47,44	62,99	744,80	1.758,31	399,64	591,56	197,43
2023 Jun	9.035,11	501,24	284,21	892,26	54,11	63,57	730,25	1.738,31	402,82	580,62	204,57
2023 Jul	9.028,65	484,27	276,17	881,14	47,43	59,87	725,30	1.739,98	405,36	574,94	206,14
2023 Ago	9.005,44	488,91	272,68	875,27	48,22	63,46	721,46	1.718,78	403,31	577,11	199,70
2023 Sep	9.023,45	499,45	274,72	886,85	46,32	62,87	720,60	1.727,34	402,39	582,51	177,56
2023 Oct	9.052,99	511,87	278,70	898,78	48,49	69,90	691,51	1.728,47	405,84	571,72	180,35
2023 Nov	9.138,42	536,28	283,96	906,70	49,34	69,04	704,82	1.744,09	413,59	571,64	184,21
2023 Dic	9.223,13	574,80	275,65	902,19	50,36	72,05	696,15	1.783,00	422,68	565,00	193,70
2024 Ene	9.273,43	618,56	280,08	892,62	52,17	69,74	708,76	1.809,39	430,56	567,58	196,17
2024 Feb	9.309,61	626,32	280,45	889,65	50,89	71,57	721,59	1.811,30	440,58	566,38	198,10
2024 Mar	9.308,68	610,41	285,63	864,79	51,13	71,28	739,64	1.788,31	442,45	590,54	201,93
2024 Abr	9.339,30	578,92	287,66	875,05	54,41	72,00	744,18	1.780,89	426,79	612,89	200,78
2024 May	9.331,65	551,98	286,27	860,24	57,07	66,59	738,84	1.779,66	417,96	622,68	202,05
2024 Jun	9.321,38	519,31	279,89	862,65	59,38	64,18	747,73	1.802,32	425,54	600,85	200,32
2024 Jul	9.257,48	505,82	287,01	865,10	59,52	61,78	744,49	1.797,42	418,89	587,09	191,50
2024 Ago	9.235,06	502,12	283,16	878,10	56,30	63,17	729,07	1.788,53	419,99	587,88	193,17
2024 Sep	9.243,40	511,77	285,89	876,03	53,90	65,98	718,16	1.774,10	423,95	595,80	193,68
2024 Oct	9.248,98	506,53	288,72	901,60	50,45	69,16	716,51	1.725,38	428,56	558,98	206,58
2024 Nov	9.285,96	539,36	290,38	914,15	49,92	73,17	715,23	1.715,83	438,01	552,51	197,34
2024 Dic	9.306,06	574,30	294,08	911,13	38,38	73,37	705,24	1.737,23	429,19	561,90	206,72
2025 Ene	9.394,11	613,21	286,90	874,50	44,83	71,69	717,60	1.760,65	456,17	598,64	205,96
2025 Feb	9.396,87	608,23	291,75	869,03	49,76	68,95	733,21	1.766,63	452,75	609,91	212,94

Fuente: Instituto Nacional de Estadísticas (INE)

**CUADRO 5.3**  
**Ocupados, por rama de actividad económica (continuación) (1)**

(Promedios móviles trimestrales, miles de personas)

	Actividades financieras y de seguros	Actividades inmobiliarias	Actividades profesionales, científicas y técnicas	Actividades de servicios administr. y de apoyo	Administra. pública y defensa	Enseñanza	Actividades de atención de la salud humana y de asistencia social	Actividades artísticas, de entretenimiento y recreativas	Otras actividades de servicios	Actividades de los hogares como empleadores	Actividades de organizaciones y órganos extraterritoriales
2023 Mar	191,06	87,28	324,76	279,18	527,69	722,02	674,33	108,96	336,95	253,54	3,81
2023 Abr	192,06	88,50	316,47	286,80	519,44	734,93	685,06	95,66	333,03	256,53	4,19
2023 May	185,92	86,39	316,78	293,22	520,86	746,41	671,33	97,23	310,27	267,05	4,64
2023 Jun	186,32	86,51	335,68	284,84	540,18	767,56	680,26	96,21	309,64	264,43	3,02
2023 Jul	181,21	93,41	355,07	283,13	555,90	775,44	679,17	108,12	308,04	261,39	3,57
2023 Ago	196,76	104,87	350,34	270,76	545,49	774,84	675,86	112,39	321,51	260,39	2,68
2023 Sep	193,91	101,52	340,92	284,95	553,05	762,80	670,37	109,81	332,62	267,41	2,04
2023 Oct	194,35	93,94	343,82	285,36	554,40	778,91	666,82	117,07	337,59	265,04	2,53
2023 Nov	188,80	85,87	341,55	287,81	555,07	783,20	661,40	122,59	339,82	270,67	3,40
2023 Dic	192,52	87,55	344,85	285,80	533,01	786,13	678,01	122,15	341,88	274,38	6,18
2024 Ene	184,26	84,48	321,93	294,85	527,42	781,11	683,31	111,59	341,00	278,96	5,03
2024 Feb	187,39	85,99	329,72	303,28	536,84	761,65	693,91	110,70	335,89	273,57	4,29
2024 Mar	189,43	89,19	314,53	297,71	563,74	750,10	687,21	114,22	348,38	278,36	1,75
2024 Abr	198,56	89,44	342,49	290,40	587,31	736,77	694,49	119,76	345,46	271,61	2,72
2024 May	193,05	97,29	335,40	281,02	608,82	766,80	699,70	119,27	335,62	278,39	2,93
2024 Jun	195,64	100,07	348,18	275,65	598,45	799,65	689,58	111,99	330,36	279,41	2,86
2024 Jul	199,07	98,05	340,04	278,48	587,71	806,21	691,23	106,55	324,52	279,22	1,68
2024 Ago	203,28	94,39	348,75	284,32	564,53	803,71	680,86	97,40	338,51	277,96	1,52
2024 Sep	200,31	92,01	355,29	290,11	559,69	803,29	694,45	103,58	336,51	264,34	1,55
2024 Oct	207,48	93,24	363,41	286,31	554,48	809,12	698,88	109,64	352,72	270,55	2,37
2024 Nov	198,29	90,06	371,04	278,67	560,66	811,03	724,92	112,79	346,02	268,00	3,47
2024 Dic	196,32	90,45	351,16	279,72	587,36	802,90	724,41	115,10	318,62	274,00	2,93
2025 Ene	202,75	95,42	348,93	291,90	569,09	789,00	724,38	115,00	321,95	267,52	3,06
2025 Feb	219,53	95,97	328,57	299,96	568,39	780,27	700,92	115,76	321,52	267,44	2,70

Fuente: Instituto Nacional de Estadísticas (INE)



### CUADRO 5.4 Ocupados, por grupo de ocupación (1)

(Promedios móviles trimestrales, miles de personas)

	Total	Miembros del poder ejecutivo y de los cuerpos legislativos y personal directivo de la administración pública y de empresas	Profesionales científicos e intelectuales	Técnicos y profesionales de nivel medio	Empleados de oficina	Trabajadores de los servicios y vendedores de comercios y mercado	Agricultores y trabajadores calificados aporpecuadores y pesqueros	Oficiales, operarios y artesanos de artes mecánicas y de otros oficios	Operadores de instalaciones y máquinas y montadores	Trabajadores no calificados	Otros no identificados
2023 Mar	9.006,15	408,55	1.449,60	1.099,04	494,74	1.881,57	201,54	1.080,26	699,12	1.651,60	29,46
Abr	9.006,73	421,45	1.476,41	1.089,49	486,80	1.870,73	210,03	1.089,17	708,48	1.612,01	29,84
May	9.034,23	424,65	1.490,51	1.092,83	486,03	1.887,68	207,19	1.105,45	726,59	1.582,25	26,29
Jun	9.035,11	411,63	1.547,57	1.105,92	472,65	1.910,88	201,45	1.106,25	721,60	1.525,23	25,12
Jul	9.028,65	413,25	1.558,09	1.104,12	467,27	1.924,72	192,94	1.111,89	717,22	1.508,36	25,45
Ago	9.005,44	417,88	1.556,52	1.099,51	462,08	1.925,87	193,37	1.096,05	721,36	1.500,21	26,90
Sep	9.023,45	411,65	1.533,39	1.100,64	458,95	1.944,58	190,15	1.115,11	731,44	1.507,53	27,90
Oct	9.052,99	414,30	1.559,02	1.118,76	470,55	1.957,91	195,17	1.091,51	729,89	1.484,00	29,66
Nov	9.138,42	384,33	1.582,94	1.117,26	481,16	1.958,51	200,16	1.118,71	743,68	1.518,03	28,03
Dic	9.223,13	394,09	1.566,51	1.145,81	475,48	1.985,45	210,53	1.109,29	725,98	1.574,47	27,31
2024 Ene	9.273,43	400,93	1.532,11	1.141,63	472,81	1.992,38	212,82	1.109,61	725,70	1.653,21	24,37
Feb	9.309,61	429,53	1.506,73	1.168,43	469,95	1.995,09	213,04	1.104,89	716,54	1.676,72	23,97
Mar	9.308,68	410,79	1.505,84	1.180,44	464,62	1.984,00	213,24	1.104,75	748,20	1.666,87	26,48
Abr	9.339,30	410,83	1.533,66	1.186,52	467,72	1.963,08	222,34	1.135,64	761,59	1.624,53	29,33
May	9.331,65	399,89	1.560,21	1.189,27	473,20	1.975,05	220,21	1.141,06	773,16	1.563,65	32,32
Jun	9.321,38	422,93	1.577,50	1.187,57	480,49	1.997,71	213,52	1.135,43	737,89	1.534,12	30,83
Jul	9.257,48	428,36	1.584,30	1.202,04	472,47	1.987,70	207,51	1.111,43	718,01	1.514,80	28,95
Ago	9.235,06	436,58	1.538,61	1.205,48	466,74	2.015,98	216,52	1.115,26	712,78	1.496,66	28,04
Sep	9.243,40	422,06	1.556,20	1.205,81	461,40	2.015,01	222,45	1.101,44	737,33	1.491,92	27,19
Oct	9.248,98	410,19	1.565,71	1.203,28	465,87	1.997,70	222,47	1.118,55	729,57	1.506,26	26,04
Nov	9.285,96	401,51	1.582,88	1.200,04	481,73	1.951,25	213,94	1.135,18	726,07	1.561,65	28,15
Dic	9.306,06	413,42	1.566,48	1.187,93	484,05	1.934,04	207,80	1.140,35	720,33	1.618,12	29,30
2025 Ene	9.394,11	422,51	1.561,01	1.212,57	503,20	1.963,26	216,86	1.120,22	730,73	1.628,84	29,70
Feb	9.396,87	461,82	1.550,72	1.213,45	499,78	1.969,97	222,83	1.087,76	748,61	1.607,53	30,01

Fuente: Instituto Nacional de Estadísticas (INE).

### CUADRO 5.5 Empleo en el Gran Santiago (1)

(Miles de personas)

	Población de 14 años y más	Fuerza de trabajo					Tasa de cesantía	Tasa de desocupación
		Total	Ocupados	Desocupados	Cesantes	Buscan trabajo por primera vez		
2019 Prom.	5.573,6	3.504,0	3.213,5	290,5	266,8	23,7	7,6	8,3
2020 Prom.	5.735,8	3.261,7	2.823,1	438,6	401,4	37,2	12,3	13,5
2021 Prom.	5.850,6	3.328,3	3.018,1	310,2	284,7	25,5	8,6	9,4
2022 Prom.	5.913,1	3.530,0	3.234,0	296,0	269,1	26,9	7,6	8,4
2021 I	5.818,0	3.250,8	2.883,2	367,6	322,7	44,9	9,9	11,3
II	5.839,5	3.206,3	2.883,6	322,8	300,5	22,3	9,4	10,1
III	5.861,1	3.351,6	3.090,1	261,5	240,8	20,6	7,2	7,8
IV	5.882,8	3.501,4	3.211,0	290,4	275,8	14,5	7,9	8,3
2022 I	5.894,9	3.487,5	3.167,1	320,4	291,3	29,1	8,4	9,2
II	5.906,9	3.455,4	3.160,7	294,7	269,9	24,8	7,8	8,5
III	5.919,0	3.524,0	3.223,7	300,3	276,8	23,5	7,9	8,5
IV	5.931,1	3.651,3	3.382,1	269,2	238,9	30,4	6,5	7,4

Fuente: Universidad de Chile.



### CUADRO 5.7 Índices de remuneraciones

(base 2023=100)

	Índice general de remuneraciones por hora (1)(3)				Índice de costo de la mano de obra por hora (2)(3)	
	Nominal		Real		Nominal	
	Índice	Variac. porcent. en 12 meses	Índice	Variac. porcent. en 12 meses	Índice	Variac. porcent. en 12 meses
2021 Prom.	83,4	5,6	100,5	1,1	83,9	6,0
2022 Prom.	91,4	9,6	98,7	-1,8	91,8	9,4
2023 Prom.	100,2	9,6	100,5	1,9	100,4	9,4
2024 Prom.	107,5	7,3	103,4	2,9	107,6	7,2
2023 Mar	98,6	11,2	99,6	0,1	98,9	10,9
Abr	98,9	10,8	99,6	0,8	99,1	10,4
May	99,6	10,3	100,1	1,5	99,7	10,0
Jun	100,2	10,2	101,0	2,5	100,4	9,9
Jul	100,6	9,4	101,0	2,7	100,9	9,4
Ago	100,5	8,0	100,8	2,6	100,9	8,0
Sep	101,7	8,9	101,3	3,6	102,2	8,7
Oct	102,0	8,7	101,1	3,5	102,0	8,6
Nov	102,1	8,3	100,5	3,3	102,2	7,9
Dic	102,9	7,7	101,9	3,6	103,4	7,3
2024 Ene	104,2	6,7	102,4	2,8	103,9	6,4
Feb	104,1	6,8	101,8	2,2	103,8	6,6
Mar	104,8	6,3	102,1	2,4	104,7	5,9
Abr	105,3	6,4	102,0	2,3	105,3	6,3
May	105,7	6,2	102,1	2,0	105,6	5,9
Jun	107,0	6,7	103,4	2,4	106,9	6,5
Jul	108,7	8,0	104,3	3,3	109,2	8,2
Ago	109,1	8,6	104,5	3,6	109,5	8,5
Sep	109,8	8,0	105,1	3,7	110,5	8,1
Oct	110,0	7,9	104,2	3,0	110,1	7,9
Nov	110,2	8,0	104,2	3,6	110,4	8,1
Dic	111,0	7,8	105,1	3,2	111,7	8,0
2025 Ene	112,7	8,2	105,6	3,1	112,6	8,4

Fuente: Instituto Nacional de Estadísticas (INE).

## VI. PRECIOS



### CUADRO 6.1 Inflación del índice de precios al consumidor (IPC) y medidas subyacentes, series referenciales (1)(7)

(Base 2023=100)

	IPC (2)			IPCSAE (3)			IPCT (4)			IPCN (5)			IPC de frutas y verduras frescas (6)		
	Índice	Variación porcentual		Índice	Variación porcentual		Índice	Variación porcentual		Índice	Variación porcentual		Índice	Variación porcentual	
		En el mes	12 meses		En el mes	12 meses		En el mes	12 meses		En el mes	12 meses		En el mes	12 meses
2024 Prom.	103,93	--	3,9	103,10	--	3,1	103,21	--	3,2	104,93	--	4,9	106,25	--	6,6
2024 Feb	102,32	0,6	4,5	101,84	0,6	3,0	101,66	0,3	2,0	103,24	1,0	5,9	104,65	-4,0	10,6
Mar	102,70	0,4	3,7	102,38	0,5	2,6	101,80	0,1	1,9	103,96	0,7	5,0	104,18	-0,4	8,8
Abr	103,24	0,5	4,0	102,69	0,3	2,6	102,50	0,7	2,6	104,28	0,3	4,8	102,89	-1,2	7,8
May	103,52	0,3	4,1	103,00	0,3	2,4	102,90	0,4	2,8	104,37	0,1	4,2	101,96	-0,9	7,2
Jun	103,42	-0,1	4,2	102,43	-0,6	2,3	102,58	-0,3	3,2	104,61	0,2	4,5	105,50	3,5	13,2
Jul	104,19	0,7	4,6	103,17	0,7	3,0	103,50	0,9	4,2	105,14	0,5	4,7	106,79	1,2	11,4
Ago	104,45	0,3	4,7	103,38	0,2	3,3	103,72	0,2	4,3	105,48	0,3	4,9	108,55	1,6	10,2
Sep	104,54	0,1	4,1	103,86	0,5	3,5	103,67	0,0	3,5	105,76	0,3	4,7	107,67	-0,8	2,6
Oct	105,56	1,0	4,7	104,08	0,2	3,8	105,02	1,3	4,5	106,32	0,5	5,0	110,49	2,6	2,8
Nov	105,83	0,2	4,2	104,62	0,5	3,7	105,13	0,1	3,6	106,80	0,5	4,9	109,26	-1,1	-2,9
Dic	105,62	-0,2	4,5	104,52	-0,1	4,0	104,64	-0,5	4,2	106,98	0,2	5,0	104,06	-4,8	-5,3
2025 Ene	106,74	1,1	4,9	105,35	0,8	4,1	106,19	1,5	4,8	107,52	0,5	5,2	102,13	-1,9	-6,3
Feb	107,16	0,4	4,7	105,71	0,3	3,8	106,67	0,5	4,9	107,86	0,3	4,5	101,88	-0,2	-2,6

Fuente: Instituto Nacional de Estadísticas (INE)

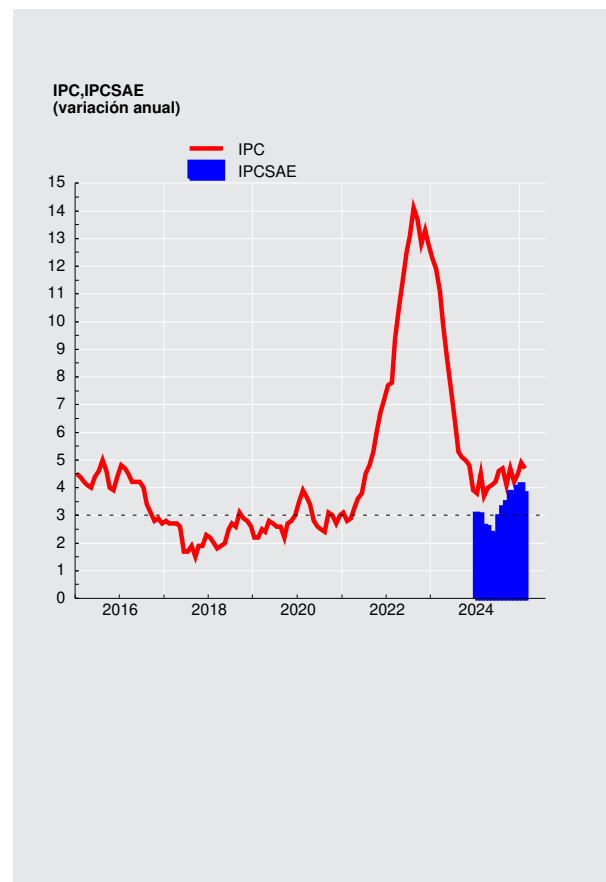



## CUADRO 6.2 Índice de precios al productor (IPP) (1)

(Base anual 2019=100)

	IP Agricultura y ganadería		IP Manufactura		IP Minería		IPDEGA		IPP Industrias		
	Índice	Variación en el mes	Índice	Variación en el mes	Índice	Variación en el mes	Índice	Variación en el mes	Índice	Variación porcentual en el mes	Variación porcentual 12 meses
2022	132,16	-5,21	157,97	-2,05	173,92	-9,02	121,93	-5,92	160,34	-6,04	4,34
2023	154,78	-10,56	150,83	0,02	175,88	1,27	128,40	0,09	159,24	0,66	-0,69
2024	147,22	-8,39	159,26	0,85	198,00	-0,33	158,99	0,25	177,00	0,17	11,15
2023 Mar	137,83	1,56	152,11	-0,70	172,20	1,47	119,79	-0,93	156,89	0,36	-1,27
Abr	140,05	1,61	149,88	-1,47	170,67	-0,89	127,42	6,37	156,33	-0,36	-4,01
May	143,95	2,78	147,29	-1,73	159,30	-6,66	123,13	-3,37	149,48	-4,38	-8,69
Jun	146,01	1,43	146,05	-0,84	161,81	1,58	122,60	-0,43	150,05	0,38	-9,04
Jul	152,46	4,42	146,13	0,05	165,38	2,21	123,03	0,35	151,79	1,16	-8,94
Ago	159,93	4,90	148,82	1,84	170,69	3,21	123,11	0,07	155,32	2,33	-6,22
Sep	167,97	5,03	150,50	1,13	174,67	2,33	126,50	2,75	158,29	1,91	-4,47
Oct	166,98	-0,59	152,69	1,46	176,10	0,82	126,87	0,29	159,88	1,00	-5,96
Nov	173,05	3,64	150,80	-1,24	173,67	-1,38	128,29	1,12	158,20	-1,05	-7,29
Dic	154,78	-10,56	150,83	0,02	175,88	1,27	128,40	0,09	159,24	0,66	-0,69
2024 Ene	149,44	-3,45	152,31	0,98	176,52	0,36	131,57	2,47	160,57	0,84	0,49
Feb	149,73	0,19	155,54	2,12	183,99	4,23	131,30	-0,21	165,26	2,92	5,71
Mar	153,04	2,21	157,49	1,25	192,70	4,73	132,00	0,53	170,14	2,95	8,45
Abr	155,39	1,54	157,86	0,23	205,50	6,64	125,74	-4,74	175,31	3,04	12,14
May	157,62	1,44	156,13	-1,10	209,40	1,90	126,62	0,70	176,52	0,69	18,09
Jun	161,94	2,74	156,58	0,29	201,59	-3,73	131,04	3,49	173,72	-1,59	15,77
Jul	161,83	-0,07	157,10	0,33	198,18	-1,69	142,81	8,98	173,99	0,16	14,63
Ago	161,01	-0,51	156,42	-0,43	188,29	-4,99	143,36	0,39	169,25	-2,72	8,97
Sep	161,20	0,12	155,76	-0,42	193,00	2,50	143,79	0,30	171,21	1,16	8,16
Oct	175,77	9,04	156,17	0,26	200,94	4,11	156,51	8,85	176,76	3,24	10,56
Nov	160,70	-8,57	157,92	1,12	198,65	-1,14	158,59	1,33	176,70	-0,03	11,69
Dic	147,22	-8,39	159,26	0,85	198,00	-0,33	158,99	0,25	177,00	0,17	11,15
2025 Ene	147,00	-0,15	161,02	1,11	203,09	2,57	165,77	4,26	180,98	2,25	12,71
Feb	148,85	1,26	158,98	-1,27	201,45	-0,81	166,49	0,43	179,50	-0,82	8,62

Fuente: Instituto Nacional de Estadísticas (INE)



### CUADRO 6.5 Unidades de Reajustabilidad

(Pesos)

	Unidad de Fomento(1)	Indice de Valor Promedio(2)	Unidad Tributaria Mensual(3)
2021	29.802,93	30.887,86	52.213,70
2022	33.047,14	33.695,68	57.835,40
2023	35.974,37	37.238,16	63.053,76
2024	37.508,22	38.890,34	65.747,49
2023 Abr	35.666,65	36.876,25	62.388,00
May	35.969,53	37.094,98	63.074,00
Jun	36.069,31	37.293,50	63.263,00
Jul	36.079,89	37.446,62	63.326,00
Ago	36.068,70	37.574,12	63.199,00
Sep	36.175,90	37.681,48	63.452,00
Oct	36.273,59	37.787,91	63.515,00
Nov	36.489,40	37.879,33	63.960,00
Dic	36.669,38	37.985,98	64.216,00
2024 Ene	36.805,73	38.116,94	64.666,00
Feb	36.750,98	38.233,23	64.343,00
Mar	36.984,32	38.371,92	64.793,00
Abr	37.187,51	38.531,48	65.182,00
May	37.349,91	38.680,20	65.443,00
Jun	37.514,77	38.824,85	65.770,00
Jul	37.591,38	38.956,03	65.967,00
Ago	37.638,55	39.110,94	65.901,00
Sep	37.849,91	39.262,32	66.362,00
Oct	37.950,09	39.392,77	66.561,00
Nov	38.078,21	39.517,45	66.628,00
Dic	38.367,69	39.662,10	67.294,00
2025 Ene	38.415,85	39.808,65	67.429,00
Feb	38.467,25	39.948,12	67.294,00
Mar	38.807,30	40.105,72	68.034,00

Fuente: Banco Central de Chile y Servicio de Impuestos Internos.



### CUADRO 6.9 Índices de la Bolsa de Comercio de Santiago (1)

(Valores nominales, último día de cada período)

	IGPA (30 Diciembre 1980=100)			IPSA (30 Diciembre 2002=100)			INTER-10 (28 Diciembre 2007=3.051,83)		
	Índice	Variación porcentual		Índice	Variación porcentual		Índice	Variación porcentual	
		En el mes	En 12 meses		En el mes	En 12 meses		En el mes	En 12 meses
2021	21.566,8	--	2,7	4.308,4	--	3,1	5.517,3	--	4,1
2022	27.606,6	--	28,0	5.261,9	--	22,1	7.661,8	--	38,9
2023	31.437,0	--	13,9	6.197,8	--	17,8	8.036,1	--	4,9
2024	33.683,9	--	7,1	6.710,0	--	8,3	7.852,9	--	-2,3
2023 Abr	27.479,1	-0,3	12,6	5.416,1	1,7	13,3	7.272,1	-2,5	4,6
May	27.993,8	1,9	-0,7	5.471,5	1,0	2,3	7.127,4	-2,0	-14,0
Jun	29.662,8	6,0	14,1	5.786,8	5,8	16,9	7.741,4	8,6	1,6
Jul	32.542,8	9,7	16,0	6.394,4	10,5	21,6	8.489,0	9,7	1,5
Ago	30.512,1	-6,2	5,6	6.009,3	-6,0	10,4	7.749,8	-8,7	-8,5
Sep	29.664,5	-2,8	7,2	5.833,4	-2,9	14,1	7.600,6	-1,9	-9,5
Oct	27.418,9	-7,6	-2,4	5.407,5	-7,3	4,1	6.887,6	-9,4	-19,4
Nov	29.343,5	7,0	3,2	5.818,5	7,6	10,1	7.311,7	6,2	-14,4
Dic	31.437,0	7,1	13,9	6.197,8	6,5	17,8	8.036,1	9,9	4,9
2024 Ene	30.339,8	-3,5	7,0	5.987,1	-3,4	12,5	7.280,9	-9,4	-10,6
Feb	32.664,6	7,7	14,6	6.449,9	7,7	19,6	8.083,7	11,0	1,3
Mar	33.600,4	2,9	21,9	6.643,8	3,0	24,8	8.251,2	2,1	10,7
Abr	32.969,8	-1,9	20,0	6.511,9	-2,0	20,2	7.875,5	-4,6	8,3
May	33.689,2	2,2	20,3	6.632,8	1,9	21,2	7.898,3	0,3	10,8
Jun	32.538,8	-3,4	9,7	6.413,9	-3,3	10,8	7.457,0	-5,6	-3,7
Jul	32.587,0	0,1	0,1	6.440,6	0,4	0,7	7.588,7	1,8	-10,6
Ago	32.511,7	-0,2	6,6	6.460,0	0,3	7,5	7.583,6	-0,1	-2,1
Sep	32.628,5	0,4	10,0	6.490,6	0,5	11,3	7.629,9	0,6	0,4
Oct	32.922,4	0,9	20,1	6.550,3	0,9	21,1	7.685,1	0,7	11,6
Nov	33.001,8	0,2	12,5	6.576,6	0,4	13,0	7.748,4	0,8	6,0
Dic	33.683,9	2,1	7,1	6.710,0	2,0	8,3	7.852,9	1,3	-2,3
2025 Ene	36.133,1	7,3	19,1	7.199,6	7,3	20,3	8.403,0	7,0	15,4
Feb	36.828,0	1,9	12,7	7.332,1	1,8	13,7	8.485,6	1,0	5,0
Mar	38.415,8	4,3	14,3	7.648,6	4,3	15,1	8.833,2	4,1	7,1

Fuente: Bolsa de Comercio de Santiago.

## VII. TASAS DE INTERÉS\*

\*Para consultas sobre esta información dirigirse a: [dineroyanca@bcentral.cl](mailto:dineroyanca@bcentral.cl)



### CUADRO 7.1 Tasas de interés de referencia de la política monetaria (1)(2)

(Tasas reales y nominales anuales, base 360 días)

	TPM	Facilidad permanente de depósito (3)	Facilidad permanente de liquidez (4)	Reserva técnica (5)
2021 15 Jul	0,75	0,50	1,00	--
1 Sep	1,50	1,25	1,75	--
14 Oct	2,75	2,50	3,00	2,50
15 Dic	4,00	3,75	4,25	3,75
2022 27 Ene	5,50	5,25	5,75	5,25
30 Mar	7,00	6,75	7,25	6,75
6 May	8,25	8,00	8,50	8,00
8 Jun	9,00	8,75	9,25	8,75
14 Jul	9,75	9,50	10,00	9,50
7 Sep	10,75	10,50	11,00	10,50
13 Oct	11,25	11,00	11,50	11,00
2023 31 Jul	10,25	10,00	10,50	10,00
6 Sep	9,50	9,25	9,75	9,25
30 Oct	9,00	8,75	9,25	8,75
20 Dic	8,25	8,00	8,50	8,00
2024 1 Feb	7,25	7,00	7,50	7,00
3 Abr	6,50	6,25	6,75	6,25
24 May	6,00	5,75	6,25	5,75
19 Jun	5,75	5,50	6,00	5,50
4 Sep	5,50	5,25	5,75	5,25
18 Oct	5,25	5,00	5,50	5,00
18 Dic	5,00	4,75	5,25	4,75

Tasas de política monetaria  
(porcentaje)

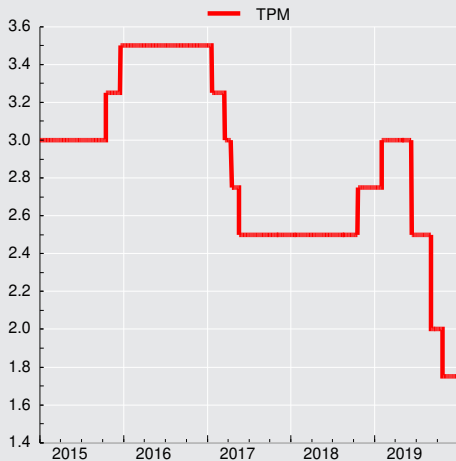



**CUADRO 7.3**  
**Tasas de interés del mercado monetario**  
 (Porcentajes)

		Tasa interbancaria			Swap promedio cámara (1)		Tasas de depósitos a plazo mercado secundario (2)					
					Nominales		Nominales				Real(UF)	
		Promedio	Máxima	Mínima	180 ds.	360 ds.	30 ds.	90 ds.	180 ds.	360 ds.	90 ds.	360 ds.
2021	Prom.	1,04	1,04	1,03	1,80	2,26	1,10	1,52	1,94	2,12	-3,24	-1,30
2022	Prom.	8,60	8,60	8,60	9,44	9,09	8,62	9,29	9,54	9,66	-0,47	2,49
2023	Prom.	10,51	10,51	10,50	9,45	8,22	10,38	10,28	9,96	8,90	6,06	4,78
2024	Prom.	6,11	6,11	6,10	5,52	5,14	6,07	6,03	5,92	5,78	2,52	2,66
2023	Abr	11,25	11,25	11,25	10,85	9,74	11,24	11,25	11,11	10,20	5,04	4,62
	May	11,25	11,25	11,25	10,74	9,47	11,23	11,23	11,14	10,17	7,59	5,60
	Jun	11,25	11,25	11,25	10,13	8,58	11,20	11,14	10,63	9,45	8,68	5,48
	Jul	11,25	11,25	11,25	9,27	7,66	10,94	10,51	9,69	8,21	9,48	5,27
	Ago	10,25	10,25	10,22	8,44	7,15	10,08	9,70	9,12	7,73	6,07	4,15
	Sep	9,55	9,56	9,50	8,35	7,22	9,47	9,27	8,78	8,00	4,95	4,17
	Oct	9,44	9,45	9,39	8,20	7,39	9,18	9,06	8,78	8,25	4,28	4,48
	Nov	9,00	9,00	9,00	7,93	7,00	8,83	8,77	8,56	8,00	6,33	5,15
	Dic	8,98	9,00	8,93	7,39	6,32	8,40	8,31	8,07	7,30	5,85	4,82
2024	Ene	8,25	8,25	8,24	6,58	5,56	7,92	7,64	7,36	6,60	7,25	4,60
	Feb	7,25	7,25	7,24	5,96	5,16	7,12	6,95	6,56	6,06	3,72	3,47
	Mar	7,24	7,25	7,21	5,78	5,27	6,97	6,79	6,39	6,05	2,14	3,09
	Abr	6,56	6,57	6,54	5,89	5,63	6,30	6,28	6,21	6,11	1,51	3,02
	May	6,39	6,39	6,39	5,52	5,27	6,15	6,14	6,07	6,06	2,94	3,05
	Jun	5,88	5,88	5,88	5,43	5,23	5,78	5,82	5,79	5,83	3,29	2,92
	Jul	5,75	5,75	5,75	5,49	5,31	5,62	5,69	5,71	5,78	2,60	2,20
	Ago	5,75	5,75	5,75	5,42	5,10	5,68	5,69	5,69	5,71	1,23	1,77
	Sep	5,53	5,53	5,53	5,07	4,69	5,44	5,46	5,45	5,40	0,96	1,72
	Oct	5,40	5,40	5,40	4,99	4,70	5,25	5,26	5,25	5,21	1,14	1,85
	Nov	5,25	5,25	5,25	5,03	4,85	5,21	5,23	5,19	5,22	1,17	1,76
	Dic	5,15	5,15	5,15	4,97	4,86	5,14	5,18	5,18	5,22	1,90	2,17
2025	Ene	5,00	5,00	5,00	4,99	5,00	5,08	5,13	5,17	5,35	-0,19	1,60
	Feb	5,00	5,00	5,00	5,06	5,10	5,08	5,15	5,24	5,59	-1,29	1,45
	Mar	5,00	5,00	5,00	4,98	4,92	5,05	5,11	5,25	5,49	1,51	1,85

**CUADRO 7.4**  
**Tasas de inter. de los instrum. del Banco Central de Chile y de la Tesorería General de la República, mercado secundario (1)**  
 (Porcentajes)

		Benchmark en pesos				Benchmark en UF					
		1 año	2 años	5 años	10 años	1 año	2 años	5 años	10 años	20 años	30 años
2021	Prom.	0,39	2,28	3,40	4,35	-2,34	-1,19	0,40	1,21	1,89	2,08
2022	Prom.	7,81	5,70	6,69	6,25	0,91	--	1,85	2,06	2,18	2,18
2023	Prom.	--	6,53	5,76	5,63	--	3,47	2,87	2,22	2,14	2,13
2024	Prom.	4,74	5,25	5,55	5,81	0,80	1,91	2,43	2,58	2,41	2,37
2023	Abr	--	--	--	5,54	--	--	--	1,81	1,80	1,78
	May	--	--	--	5,55	--	--	--	2,10	1,92	1,88
	Jun	--	--	--	5,31	--	--	--	2,12	1,92	1,90
	Jul	--	6,31	5,43	5,33	--	3,52	2,51	2,16	2,14	2,09
	Ago	--	6,10	5,61	5,63	--	3,36	2,59	2,37	2,33	2,28
	Sep	--	6,29	5,96	5,97	--	3,35	2,77	2,62	2,50	2,46
	Oct	--	7,20	6,52	6,53	--	3,69	3,52	3,02	2,95	2,70
	Nov	--	6,86	5,83	5,97	--	3,69	3,19	2,95	2,77	2,59
	Dic	--	6,15	5,45	5,48	--	3,06	2,48	2,44	2,41	2,40
2024	Ene	--	5,94	5,34	5,53	--	3,40	2,66	2,59	2,57	2,46
	Feb	--	5,36	5,29	5,47	--	--	2,30	2,47	2,48	2,32
	Mar	--	5,53	5,61	5,77	--	--	2,40	2,46	2,42	2,37
	Abr	--	5,71	5,96	6,10	--	--	2,64	2,80	2,62	2,63
	May	--	5,31	5,69	6,02	--	2,57	2,58	2,78	2,71	2,68
	Jun	--	4,64	5,68	6,08	--	2,32	2,66	2,92	2,86	2,79
	Jul	--	4,97	5,77	6,15	--	2,05	2,64	2,90	2,89	2,83
	Ago	--	5,23	5,60	5,83	--	1,43	2,27	2,48	2,58	2,46
	Sep	4,60	4,76	5,23	5,38	1,05	1,36	2,14	2,10	2,08	1,97
	Oct	4,58	5,09	5,17	5,55	0,95	1,89	2,28	2,27	1,92	1,87
	Nov	4,65	5,13	5,58	5,83	0,37	1,75	2,29	2,36	2,01	1,95
	Dic	4,94	5,02	5,57	5,76	0,80	1,97	2,36	2,42	2,14	2,04
2025	Ene	5,02	--	6,02	5,99	1,40	--	2,60	2,61	2,43	2,44
	Feb	5,13	--	6,05	6,01	1,02	--	2,45	2,54	2,43	2,49
	Mar	4,95	--	5,85	5,79	1,30	--	2,52	2,57	2,43	2,45



**CUADRO 7.6**  
**Tasas de interés del sistema financiero, por tipo de colocación (1)**  
 (Porcentaje)

	Consumo en pesos (2)					Comerciales en pesos (2)					
	Menor a 180 días	181 días a 1 año	1 a 3 años	Más de 3 años	Total	Menor a 30 días	30 a 89 días	90 a 180 días	181 días a 1 año	Más de 1 año	Total
2021 Dic.	13,57	26,11	22,60	19,93	22,02	11,36	5,84	7,11	9,69	8,46	8,71
2022 Dic.	14,07	33,13	28,61	26,00	28,13	17,80	13,67	13,65	15,57	14,07	15,28
2023 Dic.	12,09	32,07	29,84	25,71	27,58	14,95	10,14	10,67	12,00	13,14	12,47
2024 Dic.	8,71	27,65	25,39	22,24	23,17	9,54	6,70	6,79	9,63	8,57	8,65
2023 Abr.	12,78	34,32	29,60	26,77	28,84	19,26	13,43	13,16	18,61	13,75	16,37
May	13,77	33,92	28,94	25,35	28,16	18,04	13,17	13,38	17,11	15,17	16,09
Jun	15,71	34,50	29,74	26,35	28,91	18,93	13,26	13,36	16,74	14,07	15,80
Jul	16,34	34,46	30,49	25,63	29,10	20,78	12,91	12,97	16,14	14,91	15,75
Ago	16,61	34,36	30,05	24,30	28,48	20,81	11,61	11,57	14,89	13,22	14,39
Sep	16,94	34,11	30,25	25,70	28,98	17,40	11,48	11,65	14,27	13,98	14,28
Oct	18,06	32,71	29,27	24,86	27,86	17,78	10,65	11,58	14,42	13,74	13,99
Nov	14,79	32,63	29,38	24,82	27,50	16,26	10,20	10,81	13,72	13,23	13,22
Dic	12,09	32,07	29,84	25,71	27,58	14,95	10,14	10,67	12,00	13,14	12,47
2024 Ene.	15,58	32,58	30,18	24,88	27,96	15,49	9,73	10,37	12,89	13,59	12,71
Feb	15,41	32,50	30,45	25,32	28,21	15,72	8,83	8,94	11,40	13,77	12,08
Mar	11,60	30,64	29,42	22,69	26,00	16,73	8,45	8,72	13,25	13,05	12,39
Abr	12,17	30,31	28,59	24,02	25,84	16,27	7,92	8,52	12,03	12,52	11,56
May	12,18	29,53	27,80	23,05	25,27	13,73	8,33	8,22	11,23	12,23	11,18
Jun	11,21	29,34	27,16	23,03	24,91	11,45	7,15	7,19	10,71	11,10	9,97
Jul	13,20	29,66	27,66	22,55	25,18	12,53	7,13	7,32	10,22	10,59	9,88
Ago	10,38	29,31	26,72	21,58	24,22	13,41	7,10	7,59	9,70	12,43	10,06
Sep	12,99	29,52	26,94	22,42	24,89	11,72	6,74	7,46	9,91	10,97	9,66
Oct	10,76	28,62	25,65	21,38	23,68	12,05	6,99	7,02	9,28	11,27	9,42
Nov	11,22	28,56	26,26	21,50	23,92	11,17	7,38	6,84	9,53	9,51	9,20
Dic	8,71	27,65	25,39	22,24	23,17	9,54	6,70	6,79	9,63	8,57	8,65
2025 Ene.	12,71	28,72	26,43	22,43	24,54	11,47	6,61	6,75	10,36	8,54	8,97
Feb	13,41	29,61	27,31	23,56	25,64	10,50	6,72	6,73	10,57	9,23	9,41
Mar	8,20	28,13	26,06	21,43	23,35	11,18	6,51	7,12	10,76	10,10	9,64

**Tasas de interés de colocaciones (porcentajes)**

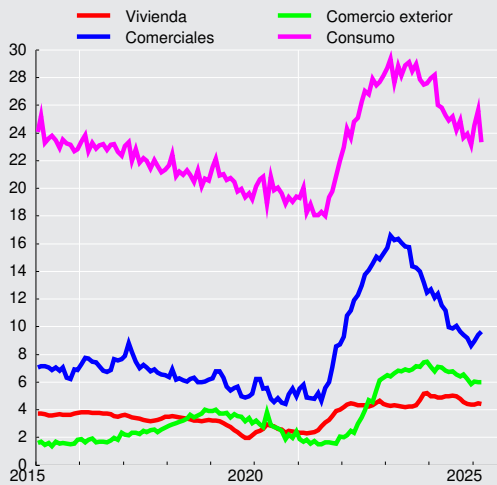

**CUADRO 7.6**  
**Tasas de interés del sistema financiero, por tipo de colocación (continuación) (1)**  
 (Porcentaje)

	Comercio Exterior US\$						Vivienda U.F. (3)
	Menor a 30 días	30 a 89 días	90 a 180 días	181 días a 1 año	Más de 1 año	Total	Más de 3 años
2021 Dic.	1,13	1,55	2,17	2,95	2,38	2,07	4,00
2022 Dic.	5,36	5,88	6,86	7,47	7,06	6,31	4,44
2023 Dic.	7,00	6,90	7,97	8,26	8,37	7,46	5,21
2024 Dic.	6,13	6,26	5,26	6,70	6,85	5,86	4,37
2023 Abr	6,52	6,64	7,22	6,83	9,74	6,82	4,29
May	6,58	6,48	7,49	6,73	5,93	6,76	4,23
Jun	6,14	7,06	7,63	7,15	6,92	6,90	4,20
Jul	5,83	6,47	7,76	7,30	6,61	6,82	4,24
Ago	6,32	6,60	7,14	7,88	8,40	6,91	4,22
Sep	6,68	6,93	7,60	7,58	7,50	7,14	4,35
Oct	6,65	7,02	7,70	7,17	9,04	7,11	4,72
Nov	7,08	6,93	7,92	8,40	8,50	7,45	5,18
Dic	7,00	6,90	7,97	8,26	8,37	7,46	5,21
2024 Ene	6,80	6,57	7,85	7,66	6,49	7,10	5,00
Feb	6,16	6,48	7,33	7,50	8,98	6,76	4,97
Mar	6,56	7,06	7,61	7,47	5,70	7,10	4,90
Abr	7,01	6,43	7,68	7,28	6,29	7,05	4,87
May	6,54	6,50	7,47	7,25	6,45	6,83	4,97
Jun	6,34	6,43	7,53	7,13	6,82	6,73	5,00
Jul	6,59	6,76	6,95	6,87	7,87	6,80	5,03
Ago	6,61	6,86	6,67	5,95	7,50	6,56	4,97
Sep	6,65	6,55	6,21	6,18	7,36	6,40	4,81
Oct	6,56	6,16	6,88	7,04	6,31	6,57	4,54
Nov	5,91	6,10	6,64	6,45	6,38	6,24	4,42
Dic	6,13	6,26	5,26	6,70	6,85	5,86	4,37
2025 Ene	5,73	5,71	6,26	6,33	8,08	6,03	4,40
Feb	5,64	5,73	6,28	6,29	8,36	5,99	4,45
Mar	5,25	5,79	6,58	6,55	8,02	5,99	4,41



### CUADRO 7.7 Tasas de interés del sistema financiero, por tipo de producto. (1)

(Porcentajes)

	Consumo en pesos (2)				Comercial en pesos (2)			Comercio Exterior US\$		
	Tarjeta de crédito (3)	Créditos en cuotas	Sobregiros	Total	Créditos en cuotas	Sobregiros	Total	Exportación	Importación	Total
2023 Dic.	26,61	17,73	37,49	27,58	9,85	15,08	12,47	7,36	7,67	7,46
2024 Dic.	21,50	15,93	33,24	23,17	6,83	11,22	8,65	5,81	5,96	5,86
2023 Abr	28,12	18,26	38,35	28,84	12,59	21,00	16,37	6,57	7,44	6,82
May	27,26	18,16	38,36	28,16	12,46	19,91	16,09	6,49	7,49	6,76
Jun	28,18	18,12	38,80	28,91	12,19	19,73	15,80	6,61	7,53	6,90
Jul	28,97	17,60	38,82	29,10	12,20	18,55	15,75	6,64	7,26	6,82
Ago	29,14	16,82	38,55	28,48	10,95	17,61	14,39	6,60	7,66	6,91
Sep	29,18	17,37	37,96	28,98	10,76	17,74	14,28	6,93	7,59	7,14
Oct	26,94	17,89	38,15	27,86	10,48	17,37	13,99	6,75	7,83	7,11
Nov	27,00	17,78	37,72	27,50	10,00	16,57	13,22	7,20	7,85	7,45
Dic	26,61	17,73	37,49	27,58	9,85	15,08	12,47	7,36	7,67	7,46
2024 Ene	27,72	17,33	37,26	27,96	9,54	15,80	12,71	6,90	7,56	7,10
Feb	28,40	16,99	36,86	28,21	8,95	14,27	12,08	6,50	7,38	6,76
Mar	26,31	15,37	35,64	26,00	8,70	17,03	12,39	6,86	7,55	7,10
Abr	25,18	16,42	35,57	25,84	8,35	15,09	11,56	6,82	7,52	7,05
May	24,99	15,84	34,62	25,27	8,23	13,93	11,18	6,58	7,64	6,83
Jun	24,41	15,73	34,47	24,91	7,51	13,74	9,97	6,51	7,38	6,73
Jul	24,89	15,99	34,03	25,18	7,58	13,80	9,88	6,67	7,11	6,80
Ago	24,12	15,59	33,70	24,22	7,67	12,43	10,06	6,63	6,44	6,56
Sep	24,61	15,73	33,53	24,89	7,23	12,40	9,66	6,44	6,33	6,40
Oct	23,25	15,69	33,00	23,68	7,17	11,83	9,42	6,52	6,63	6,57
Nov	23,64	15,89	32,97	23,92	6,95	11,43	9,20	6,15	6,36	6,24
Dic	21,50	15,93	33,24	23,17	6,83	11,22	8,65	5,81	5,96	5,86
2025 Ene	23,84	15,86	33,56	24,54	6,94	11,43	8,97	5,99	6,08	6,03
Feb	25,22	16,13	33,72	25,64	7,02	12,18	9,41	5,79	6,26	5,99
Mar	22,91	15,16	33,70	23,35	7,12	13,76	9,64	5,65	6,61	5,99



**CUADRO 7.8**  
**Tasas de interés del sistema financiero, por plazo (1)**

(Porcentajes)

	Operaciones en pesos								Reajutable			
	30 a 89 días		90 a 365 días		1 a 3 años		más de 3 años		30 a 89 días		90 a 365 días	
	Captacio- nes	Colocacio- nes	Captacio- nes	Colocacio- nes	Captacio- nes	Colocacio- nes	Captacio- nes	Colocacio- nes	Colocacio- nes	Captacio- nes	Colocacio- nes	
2021 Dic.	3,87	5,79	5,06	13,20	6,39	14,08	5,86	17,36	2,47	0,33	2,56	
2022 Dic.	11,10	13,36	11,12	18,06	8,86	21,86	6,48	19,81	5,30	4,36	6,17	
2023 Dic.	7,89	9,98	7,90	15,25	7,40	19,15	6,10	20,92	8,27	5,06	7,74	
2024 Dic.	4,68	6,60	5,00	13,20	5,24	13,61	5,95	17,52	5,05	1,19	4,08	
2023 Abr.	10,92	13,09	10,84	20,82	9,82	19,82	6,31	21,03	6,59	4,11	7,58	
May	10,85	12,84	10,89	19,71	9,80	20,83	6,71	22,15	9,83	6,36	9,44	
Jun	10,74	13,04	10,67	19,42	8,72	19,28	6,26	21,47	11,14	7,21	9,18	
Jul	10,40	12,78	9,96	19,52	7,72	20,58	6,61	23,08	11,89	7,16	9,26	
Ago	9,43	11,43	8,99	18,78	7,70	18,94	6,51	20,93	9,77	4,76	7,51	
Sep	8,90	11,40	8,78	18,17	7,94	20,82	6,24	21,88	7,61	3,89	7,41	
Oct	8,64	10,60	8,65	17,69	8,30	20,19	6,27	20,69	6,37	3,60	7,22	
Nov	8,27	10,20	8,40	16,85	7,88	20,77	6,27	20,37	8,47	5,30	8,56	
Dic	7,89	9,98	7,90	15,25	7,40	19,15	6,10	20,92	8,27	5,06	7,74	
2024 Ene.	7,41	9,62	7,14	17,09	6,67	20,23	5,95	20,82	10,48	5,50	8,03	
Feb	6,57	8,81	6,44	15,59	6,10	21,19	6,28	21,82	6,12	2,75	6,35	
Mar	6,40	8,38	6,26	17,06	6,14	19,65	6,37	20,85	4,30	2,50	5,48	
Abr	5,89	7,93	6,00	15,37	6,21	19,10	6,07	19,92	5,07	2,27	5,39	
May	5,71	8,14	5,95	14,87	6,13	18,67	6,24	19,60	5,14	2,50	5,46	
Jun	5,37	7,13	5,67	14,01	5,85	18,33	6,05	17,56	6,71	2,51	4,99	
Jul	5,31	7,06	5,53	13,93	5,83	18,34	6,00	16,12	5,66	1,79	4,68	
Ago	5,22	7,02	5,48	13,61	5,73	19,65	6,00	19,28	3,58	0,61	3,93	
Sep	5,10	6,74	5,33	14,13	5,42	18,74	5,46	18,25	3,94	0,79	3,72	
Oct	4,96	6,98	5,12	12,82	5,19	18,35	5,46	18,53	3,44	1,15	3,88	
Nov	4,75	7,26	4,98	13,14	5,21	15,73	6,21	17,49	3,55	0,83	3,61	
Dic	4,68	6,60	5,00	13,20	5,24	13,61	5,95	17,52	5,05	1,19	4,08	
2025 Ene.	4,63	6,55	4,91	13,99	5,36	14,39	5,96	18,14	3,26	0,47	3,55	
Feb	4,60	6,59	5,03	15,51	5,63	16,51	5,96	17,43	2,66	0,48	3,55	
Mar	4,61	6,41	4,93	14,78	5,52	16,45	5,96	18,46	3,43	1,04	4,19	

**CUADRO 7.8**  
**Tasas de interés del sistema financiero, por plazo (continuación) (1)**

(Porcentajes)

	Reajutable				Operaciones en dólares							
	1 a 3 años		más de 3 años		30 a 89 días		90 a 365 días		1 a 3 años		más de 3 años	
	Captacio- nes	Colocacio- nes	Captacio- nes	Colocacio- nes	Captacio- nes	Colocacio- nes	Captacio- nes	Colocacio- nes	Captacio- nes	Colocacio- nes	Captacio- nes	Colocacio- nes
2021 Dic.	1,28	3,73	2,66	4,01	0,24	1,64	0,45	2,45	0,72	2,00	0,01	3,30
2022 Dic.	4,10	5,88	2,59	4,47	4,65	5,96	5,49	7,09	5,27	8,05		8,35
2023 Dic.	4,12	6,39	3,41	5,20	5,47	7,15	5,82	7,98	5,89	8,27		7,78
2024 Dic.	1,91	3,43	3,16	4,43	4,49	5,96	4,61	5,74	4,71	6,91	5,26	7,74
2023 Abr.	4,80	5,53	3,17	4,47	5,30	6,79	5,73	7,16	5,89	8,20		7,38
May	5,63	6,32	2,96	4,36	5,39	6,57	5,83	7,15	5,87	7,05		7,87
Jun	4,97	3,95	3,09	4,47	5,26	7,21	5,83	7,44	6,12	7,41		7,94
Jul	5,23	5,42	3,12	3,87	5,42	6,57	5,84	7,68	6,10	6,72		8,37
Ago	4,17	6,06	3,09	4,33	5,40	6,88	5,91	7,58	6,07	8,47		8,21
Sep	4,24	5,78	3,74	4,54	5,44	6,84	5,87	7,68	6,15	8,16		8,33
Oct	4,50	6,07	4,61	5,17	5,62	7,33	5,93	7,65	6,37	8,56		9,44
Nov	4,72	5,86	3,46	5,39	5,54	6,94	5,95	8,08	6,10	8,49	5,64	9,79
Dic	4,12	6,39	3,41	5,20	5,47	7,15	5,82	7,98	5,89	8,27		7,78
2024 Ene.	4,40	6,12	3,07	5,11	5,23	6,73	5,69	7,84	5,82	7,18	6,30	7,55
Feb	3,25	5,85	2,75	4,96	5,13	6,63	5,48	7,56	5,66	8,79		7,22
Mar	3,21	5,13	2,92	4,94	5,25	6,93	5,45	7,64	5,64	6,76		8,14
Abr	3,08	4,58	3,25	4,92	5,18	6,59	5,58	7,57	5,75	6,96	7,81	6,58
May	3,02	4,55	3,46	4,95	5,19	6,64	5,62	7,38	6,07	6,98	6,24	7,92
Jun	2,60	4,81	3,14	4,90	5,11	6,46	5,57	7,40	5,78	8,02		6,83
Jul	2,67	4,51	3,49	4,28	5,16	6,84	5,54	7,03	5,44	7,94		7,60
Ago	2,38	3,77	3,11	4,43	5,20	6,81	5,25	6,49	5,99	7,99	5,64	8,65
Sep	2,24	4,25	2,70	4,49	4,90	6,59	4,90	6,40	5,23	7,43		7,84
Oct	2,14	3,49	2,70	4,44	4,79	6,23	4,76	6,87	4,62	6,67		6,96
Nov	2,92	3,17	3,04	4,09	4,53	6,10	4,63	6,56	4,89	6,41		7,54
Dic	1,91	3,43	3,16	4,43	4,49	5,96	4,61	5,74	4,71	6,91	5,26	7,74
2025 Ene.	1,96	3,50	3,28	4,28	4,44	5,81	4,54	6,40	4,72	7,77	5,30	7,42
Feb	1,86	3,25	3,06	4,35	4,44	5,79	4,60	6,41	4,84	6,54		7,26
Mar	2,05	4,36	3,10	4,09	4,38	5,87	4,44	6,67	4,57	6,85		7,56

## VIII. TIPOS DE CAMBIO



**CUADRO 8.1**  
Indices de tipo de cambio y de precios externos, distintas medidas (7)

	Dólar observado (8)	TCM (1) (8) (2 de enero 1998=100)		TCM-5 (2) (8) (2 de enero 1998=100)		TCR (3) (Promedio 1986=100)		TCR-5 (4) (Promedio 1986=100)		IPE (5) (Promedio 1986=100)		IPE-5 (6) (Promedio 1986=100)	
		Valor	% Var. en 12 meses	Valor	% Var. en 12 meses	Valor	% Var. en 12 meses	Valor	% Var. en 12 meses	Valor	% Var. en 12 meses	Valor	% Var. en 12 meses
2021 Dic.	759,07	111,15	-3,09	181,31	-2,62	103,07	0,36	85,79	-0,25	252,89	9,34	210,46	8,61
2022 Dic.	873,19	120,64	8,76	195,63	8,03	110,62	7,63	93,19	8,92	263,85	4,39	222,25	5,66
2023 Dic.	839,79	110,62	-8,24	188,03	-3,84	98,72	-10,67	84,83	-8,92	263,28	-0,19	226,23	1,79
2024 Dic.	943,74	115,50	4,53	209,17	11,43	105,73	7,24	91,86	8,43	261,56	-0,64	227,26	0,46
2023 Abr.	803,84	108,32	-7,70	182,04	-1,98	96,21	-11,86	82,46	-8,35	266,96	-1,76	228,81	2,15
May	798,64	106,69	-10,33	179,74	-6,04	94,57	-14,07	81,00	-12,28	264,38	-0,64	226,45	1,42
Jun	799,87	106,06	-11,50	179,17	-6,86	94,15	-14,95	80,96	-12,93	262,28	-1,92	225,53	0,41
Jul	813,40	107,92	-17,32	183,49	-12,84	95,80	-19,98	82,75	-17,69	263,48	-0,10	227,59	2,75
Ago	855,66	111,57	-9,67	191,45	-4,07	99,86	-11,13	86,76	-8,25	261,35	-1,08	227,07	2,13
Sep	884,40	113,88	-7,34	195,96	-2,03	102,01	-8,31	88,27	-6,23	260,11	0,36	225,09	2,64
Oct	926,35	118,22	-5,63	204,05	-1,04	105,81	-6,65	91,27	-5,88	258,60	1,15	223,08	1,98
Nov	886,61	114,60	-5,12	196,69	-2,25	102,15	-5,61	87,08	-6,81	262,69	2,21	223,93	0,91
Dic	874,67	111,64	-4,76	195,77	0,07	100,71	-3,87	86,81	-3,65	261,20	-0,05	225,17	0,17
2024 Ene.	907,99	113,51	1,14	202,90	8,70	103,28	2,96	89,75	4,85	259,84	-2,79	225,81	-1,00
Feb	963,44	119,67	11,08	213,86	19,09	109,36	13,25	94,41	14,43	260,87	-1,96	226,20	-0,94
Mar	967,93	120,34	10,90	215,30	18,47	109,88	13,92	94,88	15,04	261,92	-1,15	226,16	-0,18
Abr	960,14	118,29	9,20	211,87	16,38	108,13	12,39	93,33	13,18	261,14	-2,18	225,40	-1,49
May	917,88	112,96	5,88	202,61	12,72	103,30	9,24	89,09	10,00	261,76	-0,99	225,76	-0,30
Jun	926,08	112,74	6,30	203,90	13,80	103,62	10,07	90,15	11,36	259,99	-0,87	226,19	0,29
Jul	937,56	113,77	5,42	206,74	12,67	104,39	8,97	90,94	9,90	260,51	-1,12	226,94	-0,29
Ago	929,90	113,94	2,12	208,24	8,77	104,62	4,77	91,44	5,39	264,03	1,03	230,76	1,62
Sep	926,21	113,82	-0,05	208,52	6,41	104,59	2,52	91,28	3,40	265,26	1,98	231,50	2,85
Oct	933,81	113,86	-3,69	207,85	1,86	104,00	-1,70	90,40	-0,95	264,25	2,18	229,70	2,97
Nov	971,60	116,50	1,66	213,45	8,52	106,43	4,18	92,85	6,62	260,41	-0,87	227,19	1,45
Dic	982,30	116,60	4,44	214,79	9,72	107,12	6,36	93,77	8,01	258,72	-0,95	226,49	0,59
2025 Ene.	1.000,76	118,14	4,07	217,26	7,08	108,08	4,65	94,53	5,32	259,06	-0,30	226,57	0,34
Feb	956,62	113,81	-4,90	208,91	-2,31	104,03	-4,88	90,76	-3,87	261,89	0,39	228,48	1,46
Mar	932,55	111,61	-7,26	206,31	-4,17								

Indices de tipo de cambio (indices)

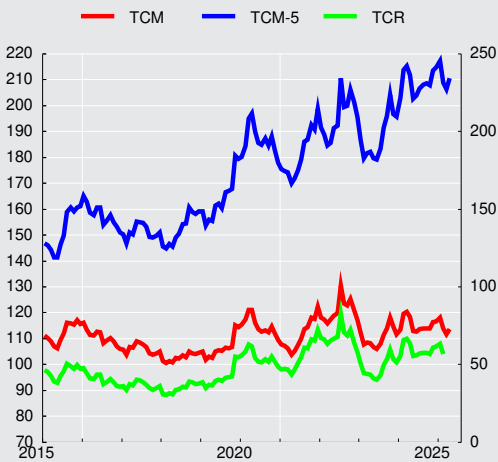

Tipo de cambio observado

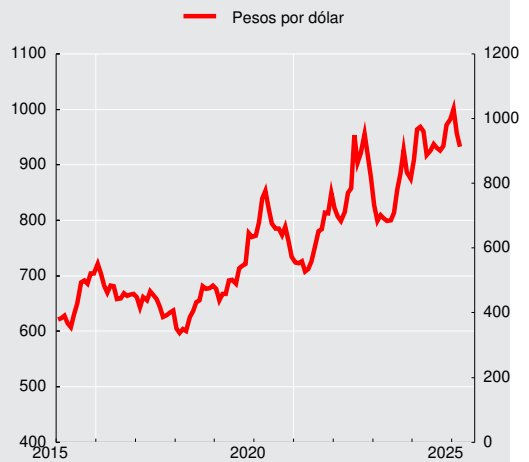

**CUADRO 8.2****Tipo de cambio nominal, peso-distintas monedas extranjeras, promedios mensuales (1)**

(Pesos por unidad de moneda extranjera)

Moneda	2024 Ago	Sep	Oct	Nov	Dic	2025 Ene	Feb	Mar
Baht tailandés	26,74	27,72	28,03	28,21	28,77	29,22	28,35	27,61
Bolívar Soberano(3)	25,44	25,28	24,35	21,65	19,85	18,43	15,67	14,08
Boliviano (Bolivia)	135,55	135,02	136,13	141,63	143,19	145,88	139,45	135,94
Colón de Costa Rica(5)	1,78	1,79	1,82	1,91	1,95	1,98	1,89	1,87
Corona checa	40,69	40,94	40,28	40,80	41,01	41,21	39,76	40,27
Corona danesa	137,26	137,70	136,56	138,41	138,10	138,92	133,61	134,92
Corona noruega	86,88	87,02	86,43	87,96	87,72	88,29	85,50	87,09
Corona sueca	89,41	90,40	89,39	89,14	89,50	90,31	88,55	91,77
Dirham								
(Emiratos Árabes Unidos)	253,24	252,24	254,31	264,60	267,51	272,54	260,52	253,96
Dirham marroquí	95,19	95,17	94,92	97,67	98,15	99,70	95,79	96,12
Dólar australiano	618,02	625,76	627,54	634,34	624,11	623,42	603,18	587,11
Dólar canadiense	680,25	684,24	679,95	695,58	690,68	695,85	669,37	649,16
Dólar fiji(5)	410,93	414,37	415,18	424,17	423,24	425,61	409,47	400,38
Dólar hongkonés	119,27	118,86	120,18	124,89	126,35	128,57	122,92	119,98
Dólar neozelandés	565,05	575,78	569,27	574,04	566,46	563,51	543,89	533,48
Dólar de singapur	706,40	713,54	713,47	726,89	728,19	735,43	710,54	698,02
Dólar taiwanés	28,80	28,96	29,13	30,03	30,18	30,48	29,17	28,29
Dólar estadounidense	929,90	926,21	933,81	971,60	982,30	1.000,76	956,62	932,55
Euro	1.024,12	1.027,16	1.018,47	1.032,24	1.029,92	1.036,35	996,55	1.006,35
Forint (Hungría)	2,60	2,60	2,54	2,52	2,50	2,52	2,47	2,52
Franco Pacífico Island(5)	8,55	8,60	8,58	8,69	8,65	8,66	8,34	8,39
Franco suizo	1.083,85	1.092,97	1.085,65	1.103,49	1.104,15	1.100,50	1.058,83	1.054,62
Guaraní (Paraguay)	0,12	0,12	0,12	0,12	0,13	0,13	0,12	0,12
Libra esterlina	1.202,64	1.221,68	1.220,14	1.238,27	1.243,42	1.236,14	1.199,38	1.202,79
Nueva lira turca	27,65	27,22	27,28	28,22	28,12	28,18	26,46	25,17
Nuevo sol(Perú)	248,78	245,62	249,07	257,07	263,19	266,99	258,63	255,33
Peso argentino	0,99	0,96	0,95	0,97	0,96	0,96	0,91	0,87
Peso colombiano	0,23	0,22	0,22	0,22	0,23	0,23	0,23	0,23
Peso mexicano	48,58	47,11	47,47	47,75	48,58	48,72	46,77	46,09
Peso uruguayo	23,10	22,69	22,52	23,00	22,41	22,93	22,19	22,07
Rand (Sudáfrica)	51,50	52,47	53,18	54,17	54,14	53,47	51,79	51,01
Real (Brasil)	167,41	166,50	166,62	167,75	161,28	166,04	166,16	161,76
Ringgit (Malasia) (4)	210,22	216,49	218,05	219,21	220,45	224,20	215,46	210,35
Rubio (Rusia)(5)	10,52	10,30	9,78	9,75	9,62	9,84	10,41	10,91
Rupia (India)	11,08	11,05	11,12	11,52	11,57	11,61	10,99	10,77
Rupia (Indonesia) (6)	0,06	0,06	0,06	0,06	0,06	0,06	0,06	0,06
Won coreano	0,69	0,69	0,69	0,70	0,69	0,69	0,66	0,64
Yen (Japón)	6,36	6,46	6,25	6,32	6,41	6,39	6,30	6,26
Yuan Renminbi (China) (7)	129,99	130,75	131,52	134,63	134,82	136,82	131,38	128,54
Zloty (Polonia)	238,68	240,22	236,21	238,29	241,35	244,10	238,76	240,77
DEG (2)	1.245,26	1.249,12	1.248,91	1.280,78	1.287,70	1.302,25	1.251,00	1.237,80

Fuentes: Bloomberg y Reuters.



**CUADRO 8.3**  
**Paridades de monedas extranjeras, promedios mensuales (1)**  
(Moneda extranjera por dólar)

Moneda	2024 Ago	Sep	Oct	Nov	Dic	2025 Ene	Feb	Mar
Baht tailandés	34,7756	33,4198	33,3121	34,4377	34,1398	34,2525	33,7447	33,7818
Bolívar Soberano(3)	36,5539	36,6369	38,3885	44,9153	49,5328	54,3451	61,1391	66,2884
Boliviano (Bolivia)	6,8600	6,8600	6,8600	6,8600	6,8600	6,8600	6,8600	6,8600
Colón de Costa Rica(5)	521,5385	517,1725	514,4117	508,9878	504,1309	504,1217	505,5656	499,8738
Corona checa	22,8562	22,6211	23,1798	23,8168	23,9550	24,2850	24,0581	23,1578
Corona danesa	6,7744	6,7263	6,8379	7,0203	7,1129	7,2039	7,1596	6,9124
Corona noruega	10,7039	10,6433	10,8042	11,0461	11,1982	11,3352	11,1882	10,7106
Corona sueca	10,4006	10,2449	10,4460	10,9000	10,9759	11,0820	10,8025	10,1642
Dirham								
(Emiratos Árabes Unidos)	3,6720	3,6720	3,6720	3,6720	3,6720	3,6720	3,6720	3,6720
Dirham marroquí	9,7683	9,7323	9,8373	9,9480	10,0084	10,0379	9,9867	9,7020
Dólar australiano	1,5047	1,4801	1,4880	1,5317	1,5741	1,6053	1,5859	1,5884
Dólar canadiense	1,3669	1,3536	1,3733	1,3968	1,4222	1,4382	1,4291	1,4365
Dólar fiji(5)	2,2628	2,2352	2,2490	2,2906	2,3209	2,3514	2,3361	2,3291
Dólar hongkonés	7,7968	7,7925	7,7700	7,7795	7,7745	7,7838	7,7826	7,7728
Dólar neozelandés	1,6458	1,6086	1,6404	1,6926	1,7344	1,7759	1,7588	1,7481
Dólar de singapur	1,3163	1,2980	1,3087	1,3366	1,3489	1,3608	1,3463	1,3360
Dólar taiwanés	32,2829	31,9841	32,0544	32,3555	32,5491	32,8340	32,7977	32,9617
Euro	0,9080	0,9017	0,9168	0,9413	0,9538	0,9657	0,9599	0,9267
Forint (Hungría)	358,2534	355,8921	367,6734	385,0016	392,6176	397,4802	387,0261	370,0051
Franco Pacífico Island(5)	108,8191	107,6818	108,8193	111,8660	113,5881	115,5985	114,6757	111,1434
Franco suizo	0,8580	0,8474	0,8601	0,8805	0,8896	0,9094	0,9034	0,8842
Guarani (Paraguay)	7.583,7516	7.745,0652	7.856,2952	7.807,6600	7.805,9367	7.886,0000	7.892,7350	7.955,3087
Libra esterlina	0,7732	0,7581	0,7653	0,7847	0,7900	0,8096	0,7976	0,7753
Nueva lira turca	33,6420	34,0254	34,2275	34,4272	34,9264	35,5133	36,1589	37,0591
Nuevo sol peruano	3,7379	3,7707	3,7490	3,7796	3,7323	3,7483	3,6986	3,6522
Peso argentino	941,4233	959,5371	979,3258	1.000,0333	1.018,9583	1.041,6099	1.057,4250	1.067,7242
Peso colombiano	4.065,3443	4.192,6169	4.247,7925	4.408,1216	4.383,2896	4.291,8179	4.129,4775	4.134,2077
Peso mexicano	19,1482	19,6634	19,6720	20,3497	20,2197	20,5406	20,4523	20,2356
Peso uruguayo	40,2583	40,8386	41,4614	42,2521	43,8359	43,6553	43,1039	42,2556
Rand (Sudáfrica)	18,0552	17,6524	17,5606	17,9392	18,1462	18,7169	18,4723	18,2826
Real (Brasil)	5,5552	5,5632	5,6048	5,7921	6,0908	6,0283	5,7572	5,7651
Ringgit (Malasia) (4)	4,4237	4,2790	4,2825	4,4324	4,4558	4,4638	4,4398	4,4332
Rubio (Rusia)(5)	88,4976	90,0202	95,4819	99,7978	102,1352	101,8369	92,0831	85,5443
Rupia (India)	83,8926	83,8440	84,0017	84,3506	84,9009	86,2340	87,0333	86,6330
Rupia (Indonesia) (6)	15.777,1905	15.352,7778	15.533,2273	15.817,4000	16.020,4000	16.240,6818	16.330,9500	16.458,2381
Won coreano	1.352,1533	1.332,5917	1.359,0623	1.395,3750	1.434,3060	1.452,3427	1.444,3610	1.457,3795
Yen (Japón)	146,2376	143,3496	149,3391	153,7544	153,2936	156,5423	151,7585	149,0459
Yuan Renminbi (China) (7)	7,1534	7,0837	7,0997	7,2169	7,2859	7,3145	7,2813	7,2548
Zloty (Polonia)	3,8960	3,8555	3,9532	4,0776	4,0700	4,1000	4,0065	3,8733
DEG (2)	0,7467	0,7415	0,7477	0,7586	0,7628	0,7685	0,7647	0,7534

Fuentes: Bloomberg y Reuters.

# IX. ESTADÍSTICAS MONETARIAS Y FINANCIERAS\*

\*Para consultas sobre esta información dirigirse a: [dineroybanca@bcentral.cl](mailto:dineroybanca@bcentral.cl)

## **Agregados Monetarios**



### CUADRO 9.1.1 Base monetaria y agregados monetarios privados (1)(2)(3)

(Promedios en miles de millones de pesos)

	Base monetaria (4)	Circulante (5)	D1	Dv + Ahv	M1 (6)	Dp	Ahp	Cuotas de FM en instr. de de hasta	Inversión de FM en M2	Captaciones de CAC	Inversión de CAC en M2	M2 (7)
2021 Dic.	27.203	15.253	45.848	18.759	79.859	73.088	11.541	23.205	22.542	1.456	77	166.530
2022 Dic.	18.678	11.660	33.974	12.205	57.839	102.267	10.867	22.676	22.352	1.653	86	172.864
2023 Dic.	17.973	10.481	33.715	11.998	56.194	111.247	10.282	30.431	30.248	2.015	93	179.829
2024 Dic.	18.599	10.684	36.050	12.281	59.016	117.164	10.715	41.949	41.310	2.317	106	189.746
2023 Abr	18.417	10.861	33.248	11.579	55.688	108.744	10.581	25.919	25.610	1.814	82	177.054
May	18.232	10.780	33.238	11.640	55.658	108.547	10.571	24.969	24.668	1.858	87	176.847
Jun	17.738	10.664	33.106	11.593	55.363	110.593	10.535	25.439	25.257	1.897	87	178.483
Jul	17.043	10.594	32.585	11.542	54.720	111.751	10.469	25.026	24.942	1.916	86	178.854
Ago	18.524	10.497	32.492	11.397	54.386	111.267	10.380	24.218	24.129	1.947	87	177.983
Sep	18.287	10.562	32.746	11.731	55.038	110.357	10.360	28.317	28.188	1.989	90	177.784
Oct	17.905	10.493	32.386	11.816	54.695	110.749	10.347	32.003	31.885	2.006	99	177.816
Nov	18.044	10.414	32.099	11.678	54.191	111.294	10.327	30.423	30.257	2.009	98	177.890
Dic	17.973	10.481	33.715	11.998	56.194	111.247	10.282	30.431	30.248	2.015	93	179.829
2024 Ene	17.131	10.457	34.173	11.930	56.560	111.958	10.288	30.490	30.257	2.031	123	180.948
Feb	18.994	10.452	33.969	11.905	56.326	112.846	10.247	28.875	28.498	2.065	123	181.738
Mar	18.297	10.439	33.832	11.858	56.129	114.392	10.264	30.660	30.225	2.069	92	183.197
Abr	18.956	10.397	34.394	11.899	56.690	115.190	10.325	35.073	34.616	2.062	93	184.630
May	18.092	10.321	33.870	11.966	56.158	115.455	10.389	39.100	38.634	2.081	100	184.448
Jun	18.214	10.277	34.343	11.953	56.573	116.753	10.457	39.989	39.518	2.145	101	186.299
Jul	17.955	10.222	34.285	11.944	56.451	118.803	10.509	37.008	36.407	2.235	100	188.497
Ago	18.080	10.206	33.810	11.734	55.750	119.704	10.528	37.455	36.638	2.300	98	189.002
Sep	18.625	10.357	34.170	12.029	56.555	118.838	10.602	37.416	36.642	2.335	98	189.005
Oct	18.298	10.309	33.822	11.888	56.020	119.088	10.664	37.668	37.017	2.337	103	188.656
Nov	18.766	10.425	34.515	11.832	56.773	117.843	10.683	41.942	41.256	2.313	103	188.195
Dic	18.599	10.684	36.050	12.281	59.016	117.164	10.715	41.949	41.310	2.317	106	189.746
2025 Ene	18.842	10.736	36.420	12.181	59.338	117.329	10.758	41.678	41.111	2.364	101	190.255
Feb	18.787	10.729	35.719	12.255	58.703	117.909	10.776	42.091	41.457	2.388	94	190.316
Mar	19.469	10.717	35.818	12.291	58.826	117.449	10.870	42.530	41.885	2.371	92	190.068

### CUADRO 9.1.1 Base monetaria y agregados monetarios privados (continuación) (1)(2)(3)

(Promedios en miles de millones de pesos)

		Depósitos en moneda extranjera	Documentos del Banco Central	Bonos de Tesorería	Letras de crédito	Efectos de comercio	Bonos de empresas	Cuotas del resto de FM	Inversión de FM en M3	Cuotas de ahorro vo- luntario AFP	Inversión de AFP en M3	M3 (8)
2021	Dic.	31.687	18.633	36.692	113	254	29.706	25.363	7.649	3.761	1.332	303.759
2022	Dic.	32.255	15.770	44.398	99	459	33.898	22.162	11.002	2.801	1.245	312.459
2023	Dic.	30.649	20.622	51.589	84	517	35.587	22.826	11.769	2.282	950	331.266
2024	Dic.	30.587	17.676	57.865	71	993	38.556	35.952	17.183	2.425	928	355.758
2023	Abr	31.217	15.894	44.600	92	458	35.427	21.347	10.947	2.501	1.128	316.516
	May	29.994	17.058	46.154	92	476	35.834	21.112	10.889	2.441	1.095	318.025
	Jun	29.327	17.123	47.191	92	484	35.825	21.378	11.112	2.376	1.059	320.110
	Jul	28.188	17.173	47.854	89	458	35.746	22.318	11.598	2.399	1.039	320.443
	Ago	29.384	18.476	48.371	88	452	35.837	22.573	11.688	2.420	1.018	322.877
	Sep	30.603	19.999	48.288	88	466	35.996	22.107	11.450	2.345	972	325.253
	Oct	30.967	21.820	49.419	85	466	35.877	21.529	11.140	2.220	913	328.146
	Nov	30.841	21.650	50.786	84	477	35.698	21.676	11.215	2.199	915	329.169
	Dic	30.649	20.622	51.589	84	517	35.587	22.826	11.769	2.282	950	331.266
2024	Ene	31.102	21.547	51.833	81	494	35.538	23.668	12.111	2.320	950	334.471
	Feb	32.182	22.450	51.632	80	450	35.680	24.461	12.280	2.343	933	337.802
	Mar	33.248	21.666	51.737	80	518	36.013	25.748	12.515	2.399	931	341.162
	Abr	34.192	20.600	51.972	78	592	36.288	26.377	12.628	2.374	918	343.556
	May	32.991	20.028	53.594	77	610	36.301	26.353	12.647	2.314	900	343.169
	Jun	32.680	19.137	56.263	77	651	36.333	27.488	13.078	2.315	896	347.268
	Jul	32.180	17.678	57.747	74	717	36.446	29.231	13.840	2.341	903	350.168
	Ago	31.791	16.974	58.247	73	792	36.621	30.634	14.639	2.361	930	350.927
	Sep	31.637	17.096	58.651	74	852	36.988	33.154	16.497	2.400	913	352.447
	Oct	28.818	17.973	59.625	71	831	37.364	34.119	16.607	2.418	928	352.339
	Nov	30.641	18.390	59.659	70	901	37.763	35.161	17.019	2.429	933	355.258
	Dic	30.587	17.676	57.865	71	993	38.556	35.952	17.183	2.425	928	355.758
2025	Ene	29.946	17.395	57.214	68	976	38.375	36.803	17.356	2.393	897	355.171
	Feb	29.304	16.443	58.528	67	883	38.620	37.027	17.518	2.402	900	355.172
	Mar	29.792	15.489	58.902	67	899	39.102	37.608	18.192	2.407	908	355.234

Agregados monetarios  
(variación anual)

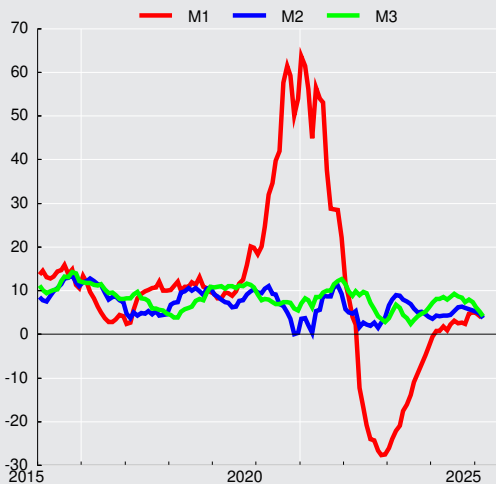



### CUADRO 9.1.2 Agregados monetarios reales desestacionalizados (1)(2)(3)

(Promedios en saldos reales, en miles de millones de pesos de 2023)

	Circulante (4)				M1 (5)			
	Original		Desestacionalizado		Original		Desestacionalizado	
	Serie	Variac. porcent. en 12 meses	Serie	Variac. porcent. en el mes	Serie	Variac. porcent. en 12 meses	Serie	Variac. porcent. en el mes
2021 Dic.	17.694,4	47,9	17.273,8	-2,5	92.644,3	38,5	90.435,8	-3,8
2022 Dic.	11.994,6	-15,6	11.735,7	-4,0	59.498,8	-21,7	58.179,4	-3,0
2023 Dic.	10.373,3	-23,0	10.174,2	-1,3	55.615,4	-20,3	54.460,5	-0,1
2024 Dic.	10.115,9	-7,3	9.926,4	0,2	55.875,6	-2,0	54.718,7	-0,0
2023 Mar	11.124,5	-29,4	11.196,8	-1,1	56.220,5	-29,8	56.597,1	-0,7
Abr	10.937,3	-27,4	11.047,9	-1,3	56.081,0	-28,0	55.877,7	-1,3
May	10.843,7	-25,8	10.916,2	-1,2	55.988,0	-24,2	55.950,4	0,1
Jun	10.743,6	-23,8	10.791,3	-1,1	55.775,8	-21,9	55.296,6	-1,2
Jul	10.635,2	-21,9	10.716,5	-0,7	54.934,6	-19,2	54.917,2	-0,7
Ago	10.526,9	-20,3	10.599,9	-1,1	54.538,7	-15,4	55.075,6	0,3
Sep	10.521,3	-18,8	10.472,1	-1,2	54.824,7	-13,3	54.988,7	-0,2
Oct	10.406,1	-17,4	10.418,8	-0,5	54.239,6	-11,3	54.903,5	-0,2
Nov	10.251,3	-15,6	10.310,7	-1,0	53.342,8	-9,1	54.491,7	-0,8
Dic	10.373,3	-13,5	10.174,2	-1,3	55.615,4	-6,5	54.460,5	-0,1
2024 Ene	10.280,6	-11,6	10.154,4	-0,2	55.603,9	-4,2	54.773,5	0,6
Feb	10.214,9	-10,7	10.107,6	-0,5	55.049,1	-3,6	54.927,4	0,3
Mar	10.164,8	-8,6	10.203,1	0,9	54.653,3	-2,8	54.924,2	-0,0
Abr	10.070,9	-7,9	10.170,5	-0,3	54.910,6	-2,1	54.718,6	-0,4
May	9.970,3	-8,1	10.039,7	-1,3	54.248,2	-3,1	54.221,0	-0,9
Jun	9.936,9	-7,5	9.976,5	-0,6	54.702,5	-1,9	54.245,2	0,0
Jul	9.810,6	-7,8	9.887,4	-0,9	54.180,6	-1,4	54.204,6	-0,1
Ago	9.771,2	-7,2	9.851,4	-0,4	53.374,8	-2,1	53.962,7	-0,4
Sep	9.906,7	-5,8	9.864,4	0,1	54.099,0	-1,3	54.183,7	0,4
Oct	9.766,2	-6,1	9.784,8	-0,8	53.069,2	-2,2	53.762,1	-0,8
Nov	9.850,5	-3,9	9.902,1	1,2	53.645,1	0,6	54.719,6	1,8
Dic	10.115,9	-2,5	9.926,4	0,2	55.875,6	0,5	54.718,7	-0,0
2025 Ene	10.058,5	-2,2	9.932,3	0,1	55.591,0	-0,0	54.764,4	0,1
Feb	10.011,9	-2,0	9.912,6	-0,2	54.780,5	-0,5	54.721,2	-0,1

### CUADRO 9.1.2 Agregados monetarios reales desestacionalizados (continuación) (1)(2)(3)

(Promedios en saldos reales, en miles de millones de pesos de 2023)

	M2 (6)				M3 (7)			
	Original		Desestacionalizado		Original		Desestacionalizado	
	Serie	Variac. porcent. en 12 meses	Serie	Variac. porcent. en el mes	Serie	Variac. porcent. en 12 meses	Serie	Variac. porcent. en el mes
2021	193.190	1,9	191.513	-1,7	352.388	4,7	349.745	-0,6
2022	177.826	-7,4	176.539	-0,1	321.426	-3,5	319.289	-0,8
2023	177.978	-0,9	176.885	0,2	327.856	-2,7	325.974	0,8
2024	179.650	0,7	178.594	-0,3	336.829	3,7	335.126	0,0
2023 Mar	177.601	-1,9	178.635	0,1	318.560	-3,9	321.466	0,1
Abr	178.302	-1,0	178.682	0,0	318.747	-3,5	321.122	-0,1
May	177.897	-0,7	178.039	-0,4	319.913	-3,9	321.325	0,1
Jun	179.814	-0,0	178.873	0,5	322.496	-3,5	321.652	0,1
Jul	179.554	0,5	178.697	-0,1	321.697	-3,9	320.856	-0,2
Ago	178.482	0,6	177.923	-0,4	323.784	-1,9	322.006	0,4
Sep	177.093	-0,1	176.949	-0,5	323.989	-0,8	322.263	0,1
Oct	176.335	0,1	177.161	0,1	325.413	-0,2	323.666	0,4
Nov	175.105	-0,2	176.511	-0,4	324.017	0,4	323.329	-0,1
Dic	177.978	0,1	176.885	0,2	327.856	2,0	325.974	0,8
2024 Ene	177.888	-0,3	177.443	0,3	328.815	3,3	329.989	1,2
Feb	177.618	-0,2	178.005	0,3	330.143	3,5	332.230	0,7
Mar	178.381	0,4	179.282	0,7	332.193	4,3	334.815	0,8
Abr	178.836	0,3	179.091	-0,1	332.774	4,4	335.037	0,1
May	178.176	0,2	178.371	-0,4	331.500	3,6	332.845	-0,7
Jun	180.138	0,2	179.220	0,5	335.784	4,1	334.796	0,6
Jul	180.917	0,8	180.068	0,5	336.086	4,5	335.138	0,1
Ago	180.950	1,4	180.423	0,2	335.976	3,8	334.321	-0,2
Sep	180.797	2,1	180.639	0,1	337.141	4,1	335.474	0,3
Oct	178.719	1,4	179.572	-0,6	333.781	2,6	332.291	-0,9
Nov	177.828	1,6	179.212	-0,2	335.688	3,6	335.119	0,9
Dic	179.650	0,9	178.594	-0,3	336.829	2,7	335.126	0,0
2025 Ene	178.242	0,2	177.818	-0,4	332.420	1,1	333.536	-0,5
Feb	177.608	-0,0	178.060	0,1	331.075	0,3	333.042	-0,1

## Depósitos y Colocaciones



### CUADRO 9.2.1 Colocaciones por tipo de deudor, balances individuales (1)(2)(5)

(Saldos en miles de millones de pesos)

	Comerciales (3)(4)	Consumo (3)(4)	Vivienda (4)	Crédito comercio exterior	Total
2021 Dic.	116.190	17.534	65.503	10.448	209.675
2022 Dic.	125.023	19.372	74.887	11.345	230.627
2023 Dic.	124.009	20.071	80.371	12.519	236.970
2024 Dic.	127.908	20.459	85.364	15.023	248.755
2023 Abr.	124.600	19.684	76.836	12.037	233.157
May	123.468	19.782	77.373	12.552	233.176
Jun	122.080	19.778	77.701	11.958	231.517
Jul	122.363	19.779	77.776	12.784	232.703
Ago	122.298	19.896	78.187	13.239	233.620
Sep	123.735	19.871	78.538	13.358	235.502
Oct	123.985	19.939	79.129	13.672	236.726
Nov	123.881	20.103	79.668	13.184	236.836
Dic	124.009	20.071	80.371	12.519	236.970
2024 Ene	123.831	20.164	80.440	13.550	237.985
Feb	124.893	20.181	80.786	14.083	239.943
Mar	125.483	20.266	81.440	14.153	241.342
Abr	124.856	20.199	81.937	13.966	240.958
May	123.426	20.199	82.408	14.146	240.178
Jun	123.791	20.176	82.815	14.698	241.481
Jul	123.043	20.180	82.927	14.560	240.710
Ago	122.552	20.207	83.416	13.977	240.153
Sep	122.647	20.146	83.844	13.299	239.936
Oct	123.985	20.271	84.007	14.258	242.522
Nov	125.960	20.460	84.759	14.646	245.824
Dic	127.908	20.459	85.364	15.023	248.755
2025 Ene	126.835	20.548	85.435	14.909	247.727
Feb	127.137	20.527	86.046	14.207	247.917
Mar	127.582	20.543	86.495	13.820	248.440

Fuente: Comisión para el Mercado Financiero (CMF) y Banco Central de Chile.

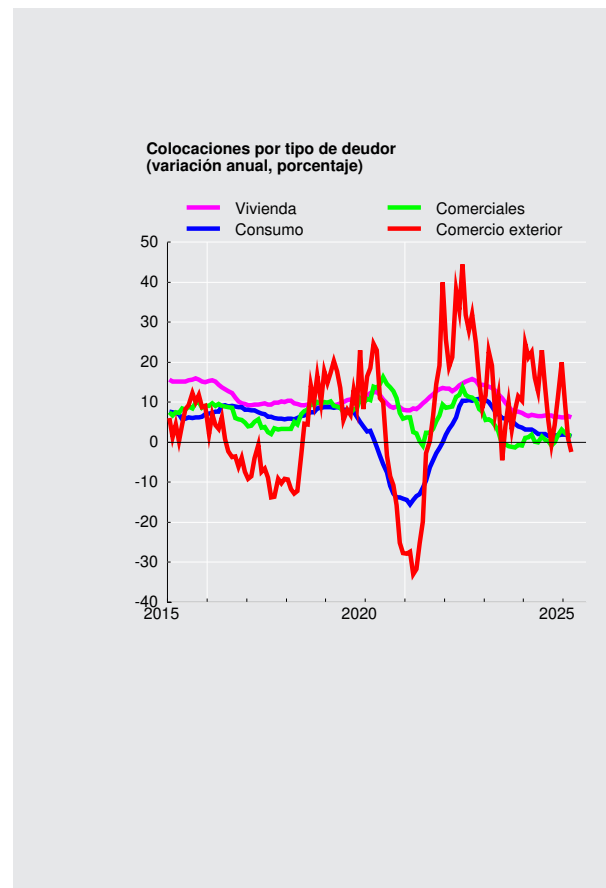



**CUADRO 9.2.2**  
Colocaciones según reajustabilidad. Saldos (1)(2)(3)(4)

		Colocaciones en moneda nacional (miles de millones de pesos)							Colocaciones en moneda extranjera (millones de dólares) (4)			
		No Reajustables			Reajustables				Total	Hasta 1 año	Mas de 1 año	Total
		Hasta 1 año	Más de 1 año	Total	Hasta 1 año	Más de 1 año	En letras de crédito	Total				
2021	Dic.	15.023	54.792	69.815	11.658	88.410	483	100.552	170.367	10.948	13.394	24.342
2022	Dic.	20.490	55.012	75.503	11.619	99.306	417	111.342	186.845	14.555	13.700	28.256
2023	Dic.	16.428	56.113	72.541	15.557	105.786	344	121.687	194.228	14.456	12.783	27.239
2024	Dic.	18.192	52.875	71.067	17.241	111.462	292	128.995	200.063	14.219	12.714	26.932
2023	Feb	21.183	55.068	76.251	10.953	99.827	406	111.186	187.437	15.729	13.666	29.394
	Mar	19.944	55.446	75.389	11.616	100.691	397	112.703	188.092	16.480	14.033	30.513
	Abr	19.351	55.413	74.764	12.521	101.535	391	114.447	189.211	16.845	14.265	31.110
	May	18.729	55.075	73.804	12.927	102.129	385	115.441	189.245	17.613	13.914	31.527
	Jun	18.216	54.944	73.160	13.254	102.423	380	116.057	189.217	16.869	13.017	29.887
	Jul	17.713	55.030	72.743	13.402	102.672	371	116.445	189.188	16.917	13.361	30.278
	Ago	17.301	55.217	72.518	14.048	103.352	365	117.765	190.283	16.976	12.980	29.956
	Sep	16.800	55.127	71.928	14.496	103.722	360	118.577	190.505	16.052	12.780	28.832
	Oct	16.202	55.253	71.455	14.984	104.679	353	120.017	191.472	16.525	12.152	28.677
	Nov	16.089	55.753	71.842	15.273	104.998	348	120.620	192.462	15.483	13.094	28.577
	Dic	16.428	56.113	72.541	15.557	105.786	344	121.687	194.228	14.456	12.783	27.239
2024	Ene	15.591	56.320	71.911	15.535	105.579	336	121.451	193.363	14.928	13.071	27.999
	Feb	15.606	56.184	71.790	15.769	105.779	333	121.881	193.671	14.715	12.764	27.478
	Mar	15.599	55.881	71.479	16.034	106.871	330	123.236	194.715	14.564	12.916	27.480
	Abr	15.858	55.410	71.267	16.256	107.566	325	124.147	195.415	14.460	13.365	27.825
	May	15.249	54.489	69.738	16.453	108.228	321	125.001	194.739	14.109	13.586	27.695
	Jun	16.107	53.680	69.787	16.372	108.616	318	125.306	195.094	14.094	13.702	27.796
	Jul	16.144	53.317	69.461	16.524	108.732	419	125.676	195.137	14.050	13.291	27.341
	Ago	15.911	53.060	68.971	16.671	109.440	310	126.422	195.392	13.955	13.358	27.313
	Sep	16.225	52.883	69.107	16.812	110.076	306	127.194	196.301	14.073	12.883	26.955
	Oct	17.043	52.644	69.687	17.008	110.082	300	127.391	197.077	14.127	13.019	27.146
	Nov	17.276	52.737	70.014	17.105	110.871	297	128.273	198.286	14.200	12.775	26.975
	Dic	18.192	52.875	71.067	17.241	111.462	292	128.995	200.063	14.219	12.714	26.932
2025	Ene	17.560	52.676	70.236	17.283	111.447	287	129.018	199.254	14.065	12.531	26.596



### CUADRO 9.2.3 Depósitos y captaciones en moneda nacional (1) (2) (3)

(Saldos en miles de millones de pesos)

		venta de títulos de crédito con pacto de retrocompra	Obligaciones en letras de crédito	Depósitos y otras obligaciones a la vista			Depósitos y otras captaciones a plazo					Total	
				En cuentas corrientes	Ahorro a la vista	Otros	Hasta 89 días	De 90 a 365 días		A más de un año			Ahorro a plazo
								Reajus- table	No reajus- table	Reajus- table	No reajus- table		
2021	Dic.	654	669	52.774	317	18.505	27.882	805	12.115	37.980	4.550	11.613	167.862
2022	Dic.	772	592	42.284	474	12.181	36.773	3.738	14.547	48.107	11.441	10.903	181.812
2023	Dic.	1.197	498	42.607	436	12.168	39.809	3.907	19.277	48.081	9.270	10.342	187.593
2024	Dic.	2.784	424	45.785	495	12.531	38.904	3.416	17.763	49.827	14.745	10.796	197.469
2023	Feb	2.328	564	40.446	449	11.790	37.000	4.088	16.374	48.690	11.177	10.713	183.619
	Mar	791	565	40.426	440	11.928	38.660	3.916	17.254	49.035	10.095	10.642	183.752
	Abr	1.562	542	40.916	434	12.058	38.480	3.671	18.047	49.546	9.915	10.629	185.800
	May	789	544	41.628	424	11.845	38.810	3.861	19.134	48.912	9.230	10.594	185.771
	Jun	1.186	544	40.661	421	11.832	40.109	4.190	19.752	48.955	9.014	10.537	187.200
	Jul	2.009	517	40.446	414	11.588	40.941	4.073	20.215	48.177	8.897	10.461	187.739
	Ago	914	518	40.139	409	12.170	41.078	3.882	19.351	47.962	8.996	10.390	185.810
	Sep	1.090	518	40.493	420	11.885	39.987	3.718	19.800	47.425	8.966	10.403	184.705
	Oct	1.398	494	40.276	420	12.022	41.151	3.668	19.257	46.941	9.071	10.389	185.087
	Nov	946	496	40.859	424	12.297	41.076	3.790	19.801	47.357	9.131	10.339	186.516
	Dic	1.197	498	42.607	436	12.168	39.809	3.907	19.277	48.081	9.270	10.342	187.593
2024	Ene	2.864	471	42.177	444	12.207	40.545	3.889	18.986	48.835	9.166	10.284	189.868
	Feb	2.179	471	42.033	454	12.679	41.357	3.681	19.150	48.261	9.789	10.285	190.340
	Mar	2.032	474	43.157	460	12.428	41.554	3.554	18.785	49.193	10.041	10.342	192.021
	Abr	1.916	454	42.508	468	12.172	41.009	3.493	17.884	49.371	10.569	10.394	190.238
	May	1.928	456	42.587	475	12.192	41.343	3.553	18.630	49.960	10.992	10.475	192.591
	Jun	3.206	456	42.942	480	12.226	39.741	3.601	19.646	49.677	11.759	10.529	194.261
	Jul	2.837	435	42.795	477	11.945	40.836	3.623	19.701	50.052	12.690	10.543	195.935
	Ago	3.505	437	41.575	479	12.047	41.216	3.425	19.150	49.582	13.207	10.603	195.227
	Sep	3.193	440	41.794	486	11.996	40.364	3.230	19.113	50.116	13.799	10.700	195.229
	Oct	3.457	420	42.175	491	12.200	40.726	3.422	19.608	49.397	13.729	10.726	196.350
	Nov	2.773	422	42.625	492	12.270	40.846	3.307	18.415	49.704	13.716	10.761	195.331
	Dic	2.784	424	45.785	495	12.531	38.904	3.416	17.763	49.827	14.745	10.796	197.469
2025	Ene	3.470	402	43.870	470	12.608	38.924	3.032	17.417	50.064	15.021	10.800	196.077

### CUADRO 9.2.4 Depósitos en moneda extranjera (1)

(Saldos en millones de dólares)

		Depósitos y otras obligaciones a la vista(2)	Depósitos y otras captaciones a plazo (3)	Total
2021	Dic.	13.075	32.324	45.399
2022	Dic.	10.799	33.586	44.386
2023	Dic.	8.672	33.260	41.932
2024	Dic.	7.779	32.768	40.547
2023	Feb	10.169	35.076	45.245
	Mar	10.675	36.448	47.122
	Abr	10.575	35.108	45.683
	May	9.932	34.494	44.425
	Jun	9.219	34.304	43.523
	Jul	8.642	34.296	42.938
	Ago	8.375	34.055	42.430
	Sep	7.845	33.932	41.777
	Oct	7.990	33.904	41.895
	Nov	8.479	33.521	42.000
	Dic	8.672	33.260	41.932
2024	Ene	8.220	33.031	41.252
	Feb	7.886	32.592	40.478
	Mar	7.428	34.300	41.728
	Abr	8.879	34.494	43.373
	May	8.675	34.054	42.730
	Jun	7.354	33.105	40.459
	Jul	7.567	31.904	39.471
	Ago	7.833	33.437	41.270
	Sep	8.024	33.717	41.741
	Oct	7.676	34.707	42.382
	Nov	7.832	33.223	41.055
	Dic	7.779	32.768	40.547
2025	Ene	7.682	32.204	39.886

## **Panoramas Financieros**



### CUADRO 9.3.1 Activos y pasivos del Banco Central de Chile (1)(5)

(Saldos en miles de millones de pesos)

	Posición externa neta		Crédito interno neto					Total	Pasivos monetarios		
	Reservas internacionales	Otros (2)	Sector privado (3)	Gobierno General (neto)	Bancos y financieras		Otros (neto) (4)		Base monetaria		Bonos y pagarés
					Docu-mentos	Otros (3)			Circulante	Encaje	
2021 Dic.	43.643	-2.752	-38	356	19.056	7.838	-3.807	64.297	15.210	6.247	42.840
2022 Dic.	33.653	-2.177	-33	322	15.457	7.884	599	55.705	11.608	6.033	38.064
2023 Dic.	41.003	-2.247	-28	311	4.888	10.957	2.756	57.641	10.524	6.268	40.850
2024 Dic.	44.071	-2.453	-32	278	0	-1.351	308	40.821	10.852	7.226	22.742
2023 Abr	31.920	-2.144	-36	323	11.903	13.977	2.978	58.920	10.819	5.588	42.512
May	31.857	-2.096	-41	316	11.084	15.186	3.479	59.785	10.685	5.879	43.221
Jun	31.704	-2.104	-41	325	10.224	15.566	4.087	59.760	10.615	6.282	42.862
Jul	33.673	-2.206	-39	324	9.388	22.025	3.548	66.713	10.623	14.324	41.766
Ago	35.129	-2.171	-39	325	8.435	17.795	3.323	62.798	10.402	8.284	44.113
Sep	37.545	-2.283	-40	325	7.478	20.006	2.138	65.170	10.495	6.066	48.608
Oct	38.748	-2.301	-36	217	6.658	15.289	2.587	61.162	10.445	9.398	41.319
Nov	37.506	-2.212	-35	309	5.718	11.732	3.735	56.753	10.316	4.579	41.858
Dic	41.003	-2.247	-28	311	4.888	10.957	2.756	57.641	10.524	6.268	40.850
2024 Ene	43.914	-2.453	-27	313	3.828	7.449	1.434	54.458	10.383	6.282	37.793
Feb	45.630	-2.549	-26	316	2.831	4.634	251	51.087	10.423	5.203	35.460
Mar	44.910	-2.556	-26	317	2.108	2.439	309	47.500	10.439	6.453	30.608
Abr	41.432	-2.454	-25	311	1.245	2.354	2.383	45.246	10.328	6.183	28.735
May	42.074	-2.377	-25	321	460	2.679	3.068	46.201	10.269	9.354	26.577
Jun	41.905	-2.452	-25	320	0	-780	1.732	40.700	10.269	7.899	22.532
Jul	43.525	-2.507	-25	320	0	-3.917	1.257	38.652	10.136	6.505	22.011
Ago	42.442	-2.360	-25	323	0	-3.846	2.343	38.876	10.182	6.834	21.860
Sep	40.895	-2.331	-25	281	0	-2.697	2.926	39.048	10.361	6.422	22.265
Oct	42.431	-2.420	-27	325	0	-1.124	1.455	40.639	10.357	7.164	23.118
Nov	43.896	-2.426	-30	327	0	-293	499	41.973	10.483	6.987	24.503
Dic	44.071	-2.453	-32	278	0	-1.351	308	40.821	10.852	7.226	22.742
2025 Ene	43.961	-2.509	-27	308	0	-1.012	428	41.148	10.689	7.437	23.023
Feb	42.680	-2.406	-25	310	0	-2.251	1.606	39.912	10.743	7.066	22.103
Mar	42.637	-2.445	-27	311	0	-1.049	1.587	41.013	10.710	6.535	23.768



**CUADRO 9.3.2**  
**Activos y pasivos del Banco Central de Chile, bancos comerciales y sociedades financieras (1)(2)(3)(6)**

(Saldos en miles de millones de pesos)

	Posición externa neta		Crédito interno			Total	Dinero y cuasidinero privado		
	Reservas Internacionales del Banco Central	Otros	Sector privado (4)	Gobierno General (neto)	Otros (neto) (5)		Dinero	Cuasidinero	
								Bancario	Dctos. del Banco Central
2021 Dic.	43.643	-7.360	197.905	17.963	-38.426	213.725	79.301	117.730	16.694
2022 Dic.	33.653	-9.335	217.662	17.266	-39.237	220.009	59.295	147.205	13.510
2023 Dic.	41.003	-10.246	224.808	17.255	-43.591	229.230	58.005	152.338	18.886
2024 Dic.	44.071	-11.309	233.464	20.884	-52.496	234.614	61.887	158.787	13.939
2023 Feb	32.489	-11.195	218.512	18.735	-40.120	218.420	56.800	147.336	14.285
Mar	31.023	-7.553	218.926	17.597	-38.219	221.773	56.869	149.955	14.949
Abr	31.920	-8.922	221.007	17.005	-39.501	221.509	57.477	148.944	15.089
May	31.857	-8.037	221.344	16.951	-38.336	223.779	57.533	148.591	17.655
Jun	31.704	-8.578	219.827	17.213	-37.349	222.816	56.603	150.381	15.833
Jul	33.673	-9.221	220.979	17.093	-40.461	222.063	55.907	151.025	15.131
Ago	35.129	-7.743	221.879	15.603	-39.730	225.139	55.955	151.091	18.092
Sep	37.545	-8.378	222.867	15.551	-40.331	227.253	56.326	150.936	19.991
Oct	38.748	-8.740	224.073	15.600	-41.632	228.049	55.801	151.524	20.724
Nov	37.506	-9.467	223.719	15.972	-39.788	227.942	56.452	151.581	19.909
Dic	41.003	-10.246	224.808	17.255	-43.591	229.230	58.005	152.338	18.886
2024 Ene	43.914	-11.171	226.028	17.616	-44.123	232.263	57.973	154.023	20.268
Feb	45.630	-9.496	227.243	18.509	-47.164	234.723	58.194	156.059	20.470
Mar	44.910	-10.365	228.144	19.885	-45.009	237.565	58.667	158.967	19.931
Abr	41.432	-7.928	228.016	20.482	-46.879	235.122	57.957	158.632	18.533
May	42.074	-8.576	227.078	19.907	-44.290	236.194	58.055	159.444	18.694
Jun	41.905	-9.396	227.839	20.250	-45.128	235.470	58.490	159.793	17.187
Jul	43.525	-9.656	227.567	20.584	-47.009	235.010	57.915	161.346	15.750
Ago	42.442	-9.876	227.112	21.039	-47.949	232.767	57.088	160.958	14.721
Sep	40.895	-9.015	226.904	21.065	-46.649	233.200	57.613	160.193	15.395
Oct	42.431	-9.903	228.631	20.737	-49.774	232.121	57.902	160.103	14.115
Nov	43.896	-10.585	231.021	19.951	-50.601	233.683	58.770	159.044	15.869
Dic	44.071	-11.309	233.464	20.884	-52.496	234.614	61.887	158.787	13.939
2025 Ene	43.961	-11.618	232.715	20.535	-54.262	231.331	60.382	157.473	13.476

**CUADRO 9.3.3**  
**Activos y pasivos de bancos comerciales y sociedades financieras (1)(2)(3)(6)**

(Saldos en miles de millones de pesos)

	Posición externa neta		Crédito interno					Total	Pasivos		
	Corto plazo	Largo plazo	Sector privado (4)	Gobierno General (neto)	Banco Central				Otros (neto) (5)	Depósitos a la vista privados (D1A)	Cuasidinero bancario
					Reservas monetarias	Pagarés con mdo. secundario	Otros (neto)				
2021 Dic.	2.231	-6.839	197.943	17.607	6.247	26.146	1.384	-62.898	181.821	64.091	117.730
2022 Dic.	227	-7.385	217.695	16.945	6.033	24.554	-2.286	-60.892	194.891	47.687	147.205
2023 Dic.	1.758	-9.756	224.836	16.944	6.268	21.964	4.252	-66.444	199.820	47.482	152.338
2024 Dic.	1.260	-10.116	233.496	20.607	7.226	8.803	9.831	-61.284	209.822	51.035	158.787
2023 Feb	-1.715	-7.310	218.557	18.416	6.074	27.616	830	-69.451	193.017	45.681	147.336
Mar	2.365	-7.818	218.966	17.278	5.238	25.711	-1.865	-63.953	195.922	45.967	149.955
Abr	1.568	-8.347	221.043	16.683	5.588	27.423	418	-68.777	195.601	46.657	148.944
May	2.318	-8.259	221.385	16.635	5.879	25.566	-1.496	-66.588	195.439	46.848	148.591
Jun	1.735	-8.209	219.869	16.888	6.282	27.030	-362	-66.864	196.368	45.988	150.381
Jul	1.023	-8.039	221.018	16.769	14.324	26.635	-872	-74.550	196.308	45.284	151.025
Ago	2.660	-8.232	221.917	15.279	8.284	26.020	-1.619	-67.665	196.644	45.553	151.091
Sep	2.516	-8.611	222.906	15.226	6.066	28.618	883	-70.836	196.767	45.831	150.936
Oct	3.454	-9.893	224.109	15.383	9.398	20.595	-3.540	-62.627	196.880	45.356	151.524
Nov	2.712	-9.967	223.754	15.663	4.579	21.949	-478	-60.494	197.717	46.136	151.581
Dic	1.758	-9.756	224.836	16.944	6.268	21.964	4.252	-66.444	199.820	47.482	152.338
2024 Ene	1.764	-10.483	226.056	17.303	6.282	17.525	2.417	-59.252	201.613	47.590	154.023
Feb	2.856	-9.804	227.269	18.194	5.203	14.990	4.331	-59.211	203.830	47.771	156.059
Mar	2.407	-10.215	228.170	19.568	6.453	10.677	2.306	-52.171	207.195	48.228	158.967
Abr	4.217	-9.692	228.041	20.170	6.183	10.202	4.952	-57.813	206.261	47.629	158.632
May	3.174	-9.373	227.103	19.587	9.354	7.883	6.034	-56.531	207.230	47.786	159.444
Jun	3.145	-10.089	227.864	19.930	7.899	5.345	4.686	-50.766	208.014	48.222	159.793
Jul	2.847	-9.996	227.592	20.265	6.505	6.261	8.291	-52.640	209.125	47.779	161.346
Ago	2.217	-9.733	227.137	20.716	6.834	7.139	9.213	-55.659	207.864	46.905	160.958
Sep	3.055	-9.739	226.929	20.784	6.422	6.870	7.883	-54.761	207.444	47.251	160.193
Oct	1.496	-8.979	228.658	20.412	7.164	9.003	9.560	-59.665	207.649	47.546	160.103
Nov	1.482	-9.640	231.051	19.623	6.987	8.634	9.856	-60.662	207.331	48.287	159.044
Dic	1.260	-10.116	233.496	20.607	7.226	8.803	9.831	-61.284	209.822	51.035	158.787
2025 Ene	963	-10.072	232.741	20.228	7.437	9.546	10.367	-64.045	207.166	49.693	157.473



### CUADRO 9.3.4 Balance del Banco Central: Saldos por posición (1)(3)

(Miles de millones de pesos)

	Posición pagadera en moneda nacional			Posición pagadera y denominada en moneda extranjera (principales componentes)						Total (patrimonio)
	Denominada en moneda nacional(2)	Denominada en moneda extranjera	Total	Reservas internacionales	Gobierno Central (neto)	Bancos (neto)	Bonos y pagarés del Banco Central	Resto (neto)	Total	
2021	-33.893	0	-33.893	43.643	-0	-3.641	0	-2.857	37.145	3.252
2022	-31.074	0	-31.074	33.653	-0	-1.449	0	-2.154	30.050	-1.024
2023	-38.783	0	-38.783	41.003	-0	-3.196	0	-2.298	35.509	-3.274
2024	-41.202	0	-41.202	44.071	-30	-1.011	0	-2.506	40.524	-678
2023 Abr	-32.016	0	-32.016	31.920	-0	-1.199	0	-2.122	28.599	-3.417
May	-32.433	0	-32.433	31.857	-8	-1.356	0	-2.135	28.357	-4.075
Jun	-33.127	0	-33.127	31.704	-0	-1.031	0	-2.155	28.518	-4.609
Jul	-34.396	0	-34.396	33.673	-0	-1.102	0	-2.264	30.306	-4.090
Ago	-35.749	0	-35.749	35.129	-0	-972	0	-2.210	31.947	-3.802
Sep	-37.069	0	-37.069	37.545	-0	-909	0	-2.365	34.271	-2.798
Oct	-38.314	0	-38.314	38.748	-91	-1.202	0	-2.330	35.126	-3.187
Nov	-38.456	0	-38.456	37.506	-0	-1.034	0	-2.239	34.233	-4.223
Dic	-38.783	0	-38.783	41.003	-0	-3.196	0	-2.298	35.509	-3.274
2024 Ene	-39.287	0	-39.287	43.914	-0	-4.084	0	-2.453	37.377	-1.910
Feb	-39.710	0	-39.710	45.630	-0	-4.083	0	-2.550	38.996	-714
Mar	-39.986	0	-39.986	44.910	-0	-3.111	0	-2.566	39.233	-753
Abr	-40.190	0	-40.190	41.432	-8	-1.579	0	-2.424	37.421	-2.769
May	-40.261	0	-40.261	42.074	-1	-2.925	0	-2.385	36.763	-3.497
Jun	-40.505	0	-40.505	41.905	-0	-1.147	0	-2.478	38.279	-2.226
Jul	-40.596	0	-40.596	43.525	-0	-2.062	0	-2.538	38.924	-1.672
Ago	-40.601	0	-40.601	42.442	-0	-2.116	0	-2.366	37.959	-2.642
Sep	-40.634	0	-40.634	40.895	-44	-1.041	0	-2.298	37.512	-3.122
Oct	-40.898	0	-40.898	42.431	-0	-879	0	-2.462	39.090	-1.809
Nov	-41.025	0	-41.025	43.896	-0	-1.215	0	-2.476	40.206	-819
Dic	-41.202	0	-41.202	44.071	-30	-1.011	0	-2.506	40.524	-678
2025 Ene	-41.310	0	-41.310	43.961	-0	-827	0	-2.472	40.661	-649
Feb	-41.276	0	-41.276	42.680	-0	-866	0	-2.387	39.426	-1.849
Mar	-41.343	0	-41.343	42.637	-0	-733	0	-2.447	39.456	-1.887



### CUADRO 9.3.5 Posiciones denominadas en moneda extranjera del balance del Banco Central (1)(3)

(Millones de dólares)

	Saldo							Variación de saldo						
	Pagadero en moneda extranjera						Pagade- ro en moneda nacional y deno- minado en mo- neda ex- tranjera	Total	Intercambio			Intereses y resul- tados no finan- cieros	Cambios de valo- ración(2)	Total
	Reservas interna- cionales	Gobierno Central (neto)	Bancos (neto)	Tenedo- res de bonos y pagarés Banco Central	Resto (neto)	Total			Posición pagadera en moneda extran- jera	Posición pagadera en moneda nacional	Total			
2021	51.330	-0	-4.282	0	-3.566	43.481	0	43.481	7.440	0	7.440	413	-792	7.062
2022	39.154	-0	-1.685	0	-2.617	34.852	0	34.852	-6.150	0	-6.150	-6.382	3.903	-8.629
2023	46.353	-0	-3.613	0	-4.246	38.494	0	38.494	3.680	0	3.680	-970	933	3.642
2024	44.421	-30	-1.019	0	-2.801	40.571	0	40.571	0	0	0	408	1.668	2.077
2023 Abr	39.820	-0	-1.496	0	-2.851	35.473	0	35.473	0	0	0	126	21	147
May	39.626	-10	-1.687	0	-2.777	35.151	0	35.151	0	0	0	-176	-146	-322
Jun	39.497	-0	-1.285	0	-2.987	35.225	0	35.225	480	0	480	31	-437	74
Jul	40.676	-0	-1.331	0	-2.862	36.482	0	36.482	840	0	840	-87	504	1.256
Ago	41.125	-0	-1.138	0	-2.703	37.283	0	37.283	880	0	880	-55	-24	801
Sep	41.402	-0	-1.002	0	-3.561	36.839	0	36.839	760	0	760	-395	-809	-444
Oct	42.567	-100	-1.320	0	-4.828	36.319	0	36.319	720	0	720	-198	-1.041	-520
Nov	43.217	-0	-1.192	0	-4.019	38.006	0	38.006	0	0	0	-58	1.744	1.686
Dic	46.353	-0	-3.613	0	-4.246	38.494	0	38.494	0	0	0	77	412	489
2024 Ene	47.085	-0	-4.379	0	-3.576	39.129	0	39.129	0	0	0	-855	1.490	635
Feb	46.552	-0	-4.166	0	-3.812	38.574	0	38.574	0	0	0	-66	-489	-555
Mar	45.716	-0	-3.167	0	-3.356	39.192	0	39.192	0	0	0	249	369	618
Abr	43.908	-9	-1.673	0	-3.765	38.461	0	38.461	0	0	0	-82	-649	-731
May	45.834	-1	-3.186	0	-3.015	39.631	0	39.631	0	0	0	398	772	1.171
Jun	44.063	-0	-1.206	0	-3.147	39.710	0	39.710	0	0	0	-15	93	78
Jul	45.500	-0	-2.155	0	-2.866	40.478	0	40.478	0	0	0	293	475	768
Ago	46.264	-0	-2.306	0	-3.702	40.255	0	40.255	0	0	0	-64	-159	-223
Sep	45.629	-49	-1.161	0	-3.063	41.355	0	41.355	0	0	0	192	908	1.100
Oct	44.622	-0	-925	0	-2.901	40.796	0	40.796	0	0	0	93	-652	-559
Nov	44.915	-0	-1.243	0	-2.801	40.871	0	40.871	0	0	0	278	-203	75
Dic	44.421	-30	-1.019	0	-2.801	40.571	0	40.571	0	0	0	-12	-288	-300
2025 Ene	44.490	-0	-837	0	-3.037	40.616	0	40.616	0	0	0	-4.990	5.035	45
Feb	44.869	-0	-910	0	-2.494	41.464	0	41.464	0	0	0	405	443	848
Mar	45.066	-0	-775	0	-2.682	41.608	0	41.608	0	0	0	14	130	144

**CUADRO 9.3.6****Activos de reservas internacionales: Contrapartida de las variaciones, detalle por sector y tipo de operación(5)**

(Millones de dólares)

	Intercambio (1)												Intereses y ajustes (3)	Variac. de los activos de reserva (3)	Subtotales por tipo			
	Bancos			Gobierno Central			Tenedores de bonos y pagarés en moneda extranjera del Banco Central			Resto de la economía					Operaciones de cambio (4)	Pasivos netos en moneda extranj.	Intereses y ajustes	
	Operaciones cambio	Pasivos netos moneda extranj.	Total	Operaciones cambio	Pasivos netos moneda extranj.	Total	Operaciones cambio	Pasivos netos moneda extranj.	Total	Operaciones cambio (2)	Pasivos netos moneda extranj.	Total						
2021	7.440	2.508	9.948	0	-0	-0	0	0	0	0	2.855	2.855	-673	12.130	7.440	5.363	-673	
2022	-6.150	-2.597	-8.747	0	-59	-59	0	0	0	0	-286	-286	-3.084	-12.176	-6.150	-2.942	-3.084	
2023	3.680	1.927	5.607	0	0	0	0	0	0	0	-512	-512	2.104	7.199	3.680	1.415	2.104	
2024	0	-2.594	-2.594	0	30	30	0	0	0	0	349	349	283	-1.932	0	-2.215	283	
2023 May	0	192	192	0	10	10	0	0	0	0	-116	-116	-280	-194	0	86	-280	
Jun	480	-402	78	0	-10	-10	0	0	0	0	5	5	-202	-129	480	-407	-202	
Jul	840	47	887	0	-0	-0	0	0	0	0	22	22	269	1.178	840	69	269	
Ago	880	-193	687	0	-0	-0	0	0	0	0	-165	-165	-73	449	880	-359	-73	
Sep	760	-136	624	0	0	0	0	0	0	0	40	40	-387	277	760	-96	-387	
Oct	720	318	1.038	0	99	99	0	0	0	0	8	8	19	1.165	720	426	19	
Nov	0	-129	-129	0	-99	-99	0	0	0	0	-62	-62	940	649	0	-290	940	
Dic	0	2.421	2.421	0	-0	-0	0	0	0	0	-19	-19	734	3.136	0	2.402	734	
2024 Ene	0	766	766	0	0	0	0	0	0	0	515	515	-550	732	0	1.281	-550	
Feb	0	-213	-213	0	-0	-0	0	0	0	0	-32	-32	-287	-533	0	-245	-287	
Mar	0	-999	-999	0	-0	-0	0	0	0	0	-21	-21	184	-836	0	-1.021	184	
Abr	0	-1.493	-1.493	0	9	9	0	0	0	0	29	29	-351	-1.808	0	-1.456	-351	
May	0	1.513	1.513	0	-8	-8	0	0	0	0	5	5	416	1.926	0	1.510	416	
Jun	0	-1.980	-1.980	0	-0	-0	0	0	0	0	15	15	195	-1.771	0	-1.965	195	
Jul	0	949	949	0	-0	-0	0	0	0	0	-21	-21	509	1.437	0	928	509	
Ago	0	151	151	0	-0	-0	0	0	0	0	-112	-112	725	764	0	39	725	
Sep	0	-1.145	-1.145	0	49	49	0	0	0	0	5	5	456	-635	0	-1.091	456	
Oct	0	-237	-237	0	-49	-49	0	0	0	0	11	11	-732	-1.007	0	-275	-732	
Nov	0	318	318	0	0	0	0	0	0	0	-36	-36	10	293	0	282	10	
Dic	0	-224	-224	0	30	30	0	0	0	0	-8	-8	-292	-494	0	-202	-292	
2025 Ene	0	-182	-182	0	-30	-30	0	0	0	0	1.360	1.360	-1.079	69	0	1.148	-1.079	
Feb	0	73	73	0	-0	-0	0	0	0	0	-34	-34	339	379	0	39	339	
Mar	0	-136	-136	0	-0	-0	0	0	0	0	9	9	323	197	0	-126	323	
Abr																		



### CUADRO 9.3.7 Base monetaria: Contrapartida de las variaciones (6)

(Miles de millones de pesos)

	Operaciones de cambio (1)					Crédito en moneda nacional (neto)											Total	Base monetaria (variación por componente)		Operac. de cambio más pagarés denominados en dólares en (5)
	Bancos (2)	Sector público no financiero		Tenores de bonos y pagarés del Banco Central (4)	Total	Pagarés del Banco Central		Bancos y sociedades financieras			Otras operaciones		Total	Total	Circulante	Encaje				
		Gobierno Central (3)	Resto			Denominados en moneda extranjera	Denominados en moneda nacional	Instrumentos de política monetaria	Otros	Total	Gobierno Central	Resto								
																		Total	Total	
2021	5.557	0	0	0	5.557	0	-21.789	9.901	-2.178	7.722	-55	-236	-14.357	-8.800	3.030	-11.830	5.557			
2022	-5.610	0	0	0	-5.610	0	4.776	-4.550	3.757	-793	-199	-1.989	1.795	-3.815	-3.602	-213	-5.610			
2023	3.177	0	0	0	3.177	0	-2.786	-4.767	-3.898	-8.665	140	7.285	-4.027	-850	-1.084	234	3.177			
2024	0	0	0	0	0	0	18.108	-18.603	-103	-18.705	-15	1.900	1.287	1.287	329	959	0			
2023 May	0	0	0	0	0	0	-709	664	-175	489	-21	397	156	156	-135	291	0			
Jun	385	0	0	0	385	0	359	-635	-535	-1.170	-12	771	-52	333	-70	403	385			
Jul	695	0	0	0	695	0	1.096	5.827	-810	5.018	-7	1.247	7.355	8.050	8	8.042	695			
Ago	752	0	0	0	752	0	-2.347	-5.121	-898	-6.019	-14	1.366	-7.013	-6.261	-222	-6.040	752			
Sep	689	0	0	0	689	0	-4.496	1.204	-713	490	-13	1.205	-2.814	-2.125	94	-2.218	689			
Oct	655	0	0	0	655	0	7.289	-5.047	-769	-5.816	-40	1.194	2.627	3.282	-50	3.332	655			
Nov	0	0	0	0	0	0	-539	-4.486	-232	-4.718	-19	327	-4.949	-4.949	-129	-4.819	0			
Dic	0	0	0	0	0	0	1.008	719	-41	678	-23	233	1.896	1.896	208	1.689	0			
2024 Ene	0	0	0	0	0	0	3.057	-4.263	1.140	-3.123	215	-276	-126	-126	-141	15	0			
Feb	0	0	0	0	0	0	2.333	-3.618	-101	-3.719	-15	363	-1.038	-1.038	41	-1.079	0			
Mar	0	0	0	0	0	0	4.852	-3.755	-40	-3.795	-25	232	1.265	1.265	15	1.249	0			
Abr	0	0	0	0	0	0	1.873	-2.304	-185	-2.489	-19	255	-380	-380	-110	-270	0			
May	0	0	0	0	0	0	2.158	914	-94	821	-20	154	3.112	3.112	-59	3.171	0			
Jun	0	0	0	0	0	0	4.045	-5.580	-121	-5.701	-20	220	-1.456	-1.456	-1	-1.455	0			
Jul	0	0	0	0	0	0	521	-2.127	-75	-2.202	-0	155	-1.527	-1.527	-133	-1.394	0			
Ago	0	0	0	0	0	0	151	300	-200	100	2	123	376	376	47	329	0			
Sep	0	0	0	0	0	0	-405	113	-81	32	0	140	-233	-233	179	-412	0			
Oct	0	0	0	0	0	0	-853	1.715	-264	1.451	-0	139	737	737	-4	742	0			
Nov	0	0	0	0	0	0	-1.384	1.167	21	1.188	-91	237	-51	-51	126	-177	0			
Dic	0	0	0	0	0	0	1.761	-1.166	-104	-1.270	-42	160	609	609	370	239	0			
2025 Ene	0	0	0	0	0	0	-281	-280	248	-32	231	129	47	47	-164	211	0			
Feb	0	0	0	0	0	0	919	-1.156	-144	-1.301	-35	99	-317	-317	54	-372	0			
Mar	0	0	0	0	0	0	-1.664	1.175	-186	989	-27	139	-563	-563	-33	-531	0			
Abr																				



**CUADRO 9.3.9**  
**Activos de reserva por monedas, anual**  
(Millones de dólares)

		2017	2018	2019	2020	2021	2022	2023	2024
Especificación	Moneda								
Oro monetario	Oro	10	10	12	15	14	14	16	21
Derechos especiales de giro DEG	Deg	770	751	746	692	3.502	3.265	3.353	3.413
Posición de reserva en el FMI	Deg	251	367	419	693	685	678	643	585
Otros activos de reserva		37.951	38.733	39.480	37.800	47.128	35.197	42.341	40.402
Moneda y Depósitos		3.714	4.639	5.436	1.857	4.352	1.882	5.020	1.799
	Dólar australiano	1	0	1	3	0	0	0	468
	Dólar canadiense	0	0	0	0	0	0	0	1
	Dólar USA	2.901	3.876	5.226	1.823	4.320	1.879	4.792	1.326
	Euro	0	1	3	0	0	0	0	0
	Franco suizo	0	0	0	1	0	0	0	0
	Libra esterlina	3	0	0	3	0	0	83	0
	Yen	0	1	1	3	1	0	0	0
	Otras	807	760	204	24	30	3	144	3
Valores		34.235	34.094	34.045	35.943	42.776	33.314	37.321	38.603
	Dólar australiano	1.680	1.435	3.055	3.240	1.298	1.017	1.190	1.417
	Dólar canadiense	1.662	1.630	3.094	3.262	0	0	0	2.316
	Dólar USA	22.260	22.141	17.551	18.637	32.920	25.529	29.042	29.097
	Euro	5.833	6.000	3.803	3.909	2.148	1.679	1.953	1.135
	Franco suizo	242	272	1	0	0	0	0	0
	Libra esterlina	419	503	2.725	2.887	1.709	1.332	1.499	1.156
	Yen	100	158	6	47	0	0	0	0
	Otras	2.040	1.955	3.810	3.961	4.702	3.757	3.638	3.482
Otros Activos (1)	Dólar	2	0	0	0	0	0	0	0
Activos de reserva		38.983	39.861	40.657	39.200	51.330	39.154	46.353	44.421
	Dólar australiano	1.681	1.435	3.056	3.243	1.298	1.017	1.190	1.885
	Dólar canadiense	1.662	1.631	3.094	3.262	0	0	0	2.316
	Dólar USA	25.164	26.017	22.777	20.460	37.239	27.408	33.834	30.423
	Euro	5.833	6.001	3.806	3.910	2.148	1.679	1.953	1.136
	Franco suizo	242	272	1	1	0	0	0	0
	Libra esterlina	422	504	2.725	2.889	1.709	1.332	1.582	1.156
	Yen	100	159	6	50	1	0	0	0
	Oro	10	10	12	15	14	14	16	21
	Deg	1.533	1.471	1.443	1.413	4.180	3.893	3.966	4.013
	Otras	2.335	2.361	3.736	3.957	4.740	3.810	3.811	3.470



**CUADRO 9.3.9**  
**Activos de reserva por monedas, trimestral (continuación)**  
(Millones de dólares)

Especificación	Moneda	2023				2024			
		I	II	III	IV	I	II	III	IV
Oro monetario	Oro	16	15	15	16	17	18	21	21
Derechos especiales de giro DEG	Deg	3.282	3.345	3.319	3.353	3.430	3.455	3.510	3.413
Posición de reserva en el FMI	Deg	690	680	671	643	639	590	591	585
Otros activos de reserva		35.316	35.458	37.398	42.341	41.629	39.999	41.506	40.402
Moneda y Depósitos		1.517	1.494	1.261	5.020	4.350	3.582	3.222	1.799
	Dólar australiano	0	0	1	0	16	494	675	468
	Dólar canadiense	0	0	0	0	0	0	16	1
	Dólar USA	1.172	1.378	1.195	4.792	3.861	2.550	2.319	1.326
	Euro	2	1	1	0	75	96	41	0
	Franco suizo	0	0	0	0	0	0	0	0
	Libra esterlina	1	0	0	83	339	357	167	0
	Yen	0	0	0	0	0	6	0	0
	Otras	343	114	65	144	59	78	4	3
Valores		33.799	33.964	36.137	37.321	37.279	36.417	38.284	38.603
	Dólar australiano	693	1.029	1.088	1.190	1.131	1.447	1.353	1.417
	Dólar canadiense	0	0	0	0	0	2.316	2.385	2.316
	Dólar USA	26.379	26.228	28.366	29.042	29.577	27.434	28.676	29.097
	Euro	1.719	1.726	1.746	1.953	1.845	1.003	1.178	1.135
	Franco suizo	0	0	0	0	0	0	0	0
	Libra esterlina	1.402	1.403	1.415	1.499	1.209	796	1.042	1.156
	Yen	0	0	0	0	0	0	0	0
	Otras	3.606	3.578	3.522	3.638	3.517	3.421	3.650	3.482
Otros Activos (1)	Dólar	0	0	0	0	0	0	0	0
Activos de reserva		39.304	39.497	41.402	46.353	45.716	44.063	45.629	44.421
	Dólar australiano	693	1.029	1.089	1.190	1.147	1.941	2.028	1.885
	Dólar canadiense	0	0	0	0	0	2.316	2.401	2.316
	Dólar USA	27.551	27.606	29.561	33.834	33.438	29.984	30.996	30.423
	Euro	1.722	1.727	1.747	1.953	1.920	1.099	1.218	1.136
	Franco suizo	0	0	0	0	0	0	0	0
	Libra esterlina	1.402	1.403	1.415	1.582	1.548	1.153	1.210	1.156
	Yen	0	0	0	0	0	6	0	0
	Oro	16	15	15	16	17	18	21	21
	Deg	3.908	3.964	3.931	3.966	4.041	4.062	4.136	4.013
	Otras	4.012	3.753	3.644	3.811	3.605	3.483	3.619	3.470



### CUADRO 9.3.13 Liquidez en moneda extranjera del Banco Central y Gobierno Central (1)

(Millones de dólares)

	Activos de reserva oficiales y otros activos en moneda extranjera			Compromisos netos predeterminados a corto plazo							Compromisos contingentes netos a corto plazo
	Reservas	Otros activos	Total	Títulos de deuda emitidos, pagaderos en moneda extranjera (2)	Cuentas corrientes en el Banco Central	Overnight en el Banco Central	Pactos y derivados (3)	Deuda externa	Otros	Total	
2021	51.329,8	11.503,3	62.833,1	0,0	-2.969,3	-1.313,0	0,0	-1.294,8	-22,1	-5.599,2	0,0
2022	39.154,1	18.198,1	57.352,2	0,0	-1.061,7	-623,5	0,0	-1.099,6	-15,5	-2.800,3	0,0
2023	46.353,1	15.296,0	61.649,1	0,0	-1.208,1	-2.403,6	0,0	-1.401,5	-20,7	-5.033,8	0,0
2024	44.421,1	13.322,0	57.743,1	0,0	-819,5	-229,7	0,0	-3.656,1	-79,8	-4.785,1	0,0
2023 Mar	39.303,8	15.476,2	54.780,1	0,0	-741,2	-338,7	0,0	-1.133,3	-27,5	-2.240,7	0,0
Abr	39.820,3	15.221,5	55.041,9	0,0	-1.193,3	-302,3	0,0	-1.139,3	-21,8	-2.656,7	0,0
May	39.626,1	16.804,9	56.431,0	0,0	-789,8	-897,4	0,0	-1.137,4	-27,3	-2.851,8	0,0
Jun	39.497,4	16.337,1	55.834,5	0,0	-882,3	-402,7	0,0	-1.166,3	-28,1	-2.479,4	0,0
Jul	40.675,7	18.020,6	58.696,3	0,0	-861,2	-470,3	0,0	-1.324,9	-23,9	-2.680,2	0,0
Ago	41.124,6	15.680,4	56.805,0	0,0	-695,6	-442,6	0,0	-1.334,5	-25,2	-2.498,0	0,0
Sep	41.402,1	14.950,7	56.352,8	0,0	-721,4	-280,7	0,0	-1.390,8	-22,1	-2.415,0	0,0
Oct	42.567,3	14.979,9	57.547,2	0,0	-752,4	-568,0	0,0	-1.394,2	-17,7	-2.732,3	0,0
Nov	43.216,7	15.244,0	58.460,7	0,0	-773,8	-418,0	0,0	-1.401,6	-17,6	-2.611,0	0,0
Dic	46.353,1	15.296,0	61.649,1	0,0	-1.208,1	-2.403,6	0,0	-1.401,5	-20,7	-5.033,8	0,0
2024 Ene	47.084,7	14.237,5	61.322,3	0,0	-796,0	-3.582,5	0,0	-3.261,2	-7,1	-7.646,8	0,0
Feb	46.552,1	14.318,1	60.870,1	0,0	-1.226,4	-2.939,2	0,0	-3.260,4	-5,4	-7.431,3	0,0
Mar	45.715,7	14.399,6	60.115,2	0,0	-841,1	-2.324,5	0,0	-3.574,2	-5,8	-6.745,6	0,0
Abr	43.908,0	14.020,3	57.928,3	0,0	-1.219,7	-453,8	0,0	-3.555,7	-70,9	-5.300,0	0,0
May	45.833,7	13.997,1	59.830,8	0,0	-982,2	-2.204,1	0,0	-3.583,4	-78,1	-6.847,7	0,0
Jun	44.063,1	14.025,0	58.088,1	0,0	-929,7	-276,6	0,0	-3.552,9	-76,2	-4.835,4	0,0
Jul	45.500,1	14.067,0	59.567,1	0,0	-881,3	-1.274,0	0,0	-3.728,0	-78,4	-5.961,8	0,0
Ago	46.263,8	14.685,8	60.949,6	0,0	-789,2	-1.516,9	0,0	-3.779,0	-99,6	-6.184,6	0,0
Sep	45.628,7	15.167,5	60.796,2	0,0	-932,2	-230,4	0,0	-3.788,6	-88,2	-5.039,4	0,0
Oct	44.622,2	14.626,3	59.248,4	0,0	-732,3	-192,4	0,0	-3.730,7	-94,5	-4.750,0	0,0
Nov	44.914,8	14.297,3	59.212,0	0,0	-672,0	-571,0	0,0	-3.684,3	-79,7	-5.007,0	0,0
Dic	44.421,1	13.322,0	57.743,1	0,0	-819,5	-229,7	0,0	-3.656,1	-79,8	-4.785,1	0,0
2025 Ene	44.490,1	13.996,1	58.486,2	0,0	-695,2	-142,3	0,0	-3.804,1	-74,0	-4.715,6	0,0
Feb	44.868,7	13.588,1	58.456,8	0,0	-631,8	-278,6	0,0	-3.960,2	-77,0	-4.947,6	0,0

### CUADRO 9.3.13 Liquidez en moneda extranjera del Banco Central y Gobierno Central (continuación) (1)

(Millones de dólares). Datos referidos a Febrero de 2025

	Compromisos netos predeterminados a corto plazo							Compromisos contingentes netos a corto plazo
	Títulos de deuda emitidos, pagaderos en moneda extranjera (2)	Cuentas corrientes en el Banco Central	Overnight en el Banco Central	Pactos y derivados (3)	Deuda externa	Otros	Total	
Memorandum (4)								
Flujo hasta 1 mes	0,0	-631,8	-278,6	0,0	-399,1	-77,0	-1.386,5	0,0
Flujo desde más de un mes hasta 3 meses	0,0	0,0	0,0	0,0	-193,0	0,0	-193,0	0,0
Flujo desde más de 3 meses hasta un año	0,0	0,0	0,0	0,0	-3.368,2	0,0	-3.368,2	0,0



### CUADRO 9.3.14 Liquidez del sistema financiero (1)

(Promedios en millones de pesos)

		Encaje exigido	Encaje mantenido (2)	Posición de liquidez (3)	Billetes y monedas (4)	Cuentas corrientes en el BCCh	Facilidad permanente de depósito	Facilidad permanente de liquidez	Otras operaciones mercado abierto (5)		Monto transado interbancario
									Expansiva	Contractiva	
2021	Prom.	6.089.103	6.196.069	106.966	3.161.896	3.037.429	6.073.930	50.090	0	0	179.453
2022	Prom.	6.605.421	6.850.373	244.952	3.881.235	3.082.939	6.090.062	26.933	0	0	112.496
2023	Prom.	7.107.397	7.101.245	-6.151	3.207.655	4.080.591	5.690.448	22.194	0	0	127.110
2024	Prom.	7.542.289	7.612.250	69.960	3.190.778	4.670.490	3.716.813	323.158	0	0	686.890
2023	Mar	6.907.441	7.629.811	722.370	3.416.992	4.330.830	5.992.153	73.219	0	0	92.647
	Abr	6.979.132	7.018.644	39.512	3.267.478	3.924.206	5.623.516	31.647	0	0	171.600
	May	7.105.079	7.141.864	36.784	3.076.133	4.250.957	4.279.706	6.396	0	0	124.348
	Jun	7.126.977	7.134.018	7.040	3.005.025	4.369.823	4.611.186	0	0	0	77.526
	Jul	7.174.301	6.512.821	-661.480	2.953.133	3.698.597	5.532.986	6.313	0	0	61.250
	Ago	7.201.701	6.942.665	-259.035	3.052.056	4.345.494	5.450.748	2.441	0	0	85.455
	Sep	7.211.164	7.012.266	-198.898	3.126.540	4.277.349	3.994.836	18.051	0	0	128.056
	Oct	7.234.814	7.273.582	38.767	3.176.963	4.199.111	8.162.465	49.597	0	0	291.500
	Nov	7.235.625	7.296.713	61.088	3.192.391	4.199.658	5.657.168	12.356	0	0	205.238
	Dic	7.268.798	7.311.401	42.603	3.258.006	4.147.583	6.306.768	8.947	0	0	114.474
2024	Ene	7.427.916	7.461.958	34.042	3.299.073	4.275.537	4.728.261	65.306	0	0	340.000
	Feb	7.404.331	7.440.869	36.538	3.219.389	4.303.093	4.259.485	12.687	0	0	343.048
	Mar	7.407.381	7.441.263	33.883	3.163.624	4.495.413	4.090.056	45.240	0	0	400.050
	Abr	7.438.885	7.474.679	35.794	3.110.875	4.623.950	4.477.546	85.846	0	0	534.000
	May	7.546.408	7.597.771	51.362	3.074.141	4.797.718	4.074.844	23.810	0	0	345.524
	Jun	7.585.759	7.448.069	-137.690	3.108.508	4.765.855	4.056.125	133.513	0	0	678.950
	Jul	7.642.518	7.702.474	59.956	3.139.850	4.800.034	2.758.375	75.055	0	0	719.500
	Ago	7.634.091	7.693.344	59.253	3.351.451	4.573.211	2.892.722	406.797	0	0	758.050
	Sep	7.552.110	7.610.234	58.125	3.390.900	4.485.482	4.207.863	785.607	0	0	1.028.263
	Oct	7.605.397	7.643.539	38.142	3.277.400	4.641.046	4.483.703	1.143.152	0	0	963.905
	Nov	7.613.133	8.133.209	520.077	3.086.092	5.369.856	1.432.547	738.851	0	0	986.133
	Dic	7.641.314	7.695.539	54.225	3.067.730	4.909.145	3.152.881	356.554	0	0	1.138.550
2025	Ene	7.849.682	7.984.170	134.488	3.010.812	5.158.212	2.389.685	350.614	0	0	848.409
	Feb	7.740.133	7.787.818	47.685	2.967.109	5.059.902	2.672.464	114.478	0	0	672.250

# X. FINANZAS PÚBLICAS



**CUADRO 10.1**  
**Estado de operaciones del Gobierno Central Presupuestario, mensual (1)(2)**  
(Millones de pesos)

	2024 Mar	Abr	May	Jun	Jul	Ago	Sep	Oct	Nov	Dic	2025 Ene	Feb
<b>Transac. que afect. el patrim. neto</b>												
<b>Ingresos</b>	5.154.997	8.730.044	2.914.899	5.592.865	5.007.978	4.707.683	5.420.506	6.370.808	5.592.117	6.900.589	7.024.807	5.049.269
Ingresos tributarios netos	4.325.763	7.789.918	2.135.437	4.677.149	3.966.634	3.978.881	4.389.468	5.016.073	4.481.027	5.337.031	6.110.759	4.241.308
Cobre	118.647	97.049	102.013	120.309	76.246	127.296	123.406	106.981	126.391	151.274	81.469	118.984
Imposiciones previsionales	310.106	295.447	294.904	288.173	293.987	276.506	326.023	290.436	340.140	317.395	312.705	388.434
Donaciones	16.316	13.649	5.659	2.819	5.976	4.602	7.325	4.852	7.360	1.791	3.929	1.420
Rentas de la propiedad (3)	63.505	208.879	84.369	72.234	193.173	71.796	72.253	496.735	131.325	121.253	184.064	62.425
Ingresos de operación	133.398	157.931	78.653	107.976	122.110	122.187	107.982	126.752	147.894	117.049	109.545	149.658
Otros ingresos	187.261	167.171	213.863	324.206	349.852	126.415	394.050	328.980	357.979	854.797	222.337	87.041
<b>Gastos</b>	6.116.493	5.456.850	5.258.964	5.371.478	5.512.393	5.104.110	5.803.591	5.453.500	5.151.019	6.181.351	6.038.772	5.337.823
Personal	1.477.404	1.158.834	1.154.429	1.481.100	1.152.035	1.165.350	1.485.378	1.128.488	1.207.105	1.466.180	1.461.839	1.270.488
Bs. y Ss. de cons. y produc.	613.472	504.608	506.408	495.043	502.614	483.309	503.246	500.336	485.948	517.696	670.166	559.374
Intereses	558.331	274.622	171.524	107.288	744.696	51.175	461.894	445.956	180.745	28.522	788.623	42.628
Subsidios y donaciones	2.206.444	2.314.422	2.136.550	2.122.717	1.922.961	2.189.097	2.102.774	2.164.299	2.095.022	2.865.451	1.845.589	2.110.427
Prestaciones previsionales (4)	1.241.600	1.184.904	1.281.155	1.147.535	1.172.734	1.164.588	1.196.150	1.181.047	1.161.763	1.261.223	1.256.831	1.332.311
Otros	19.243	19.460	8.897	17.795	17.354	50.593	54.149	33.374	20.435	42.279	15.724	22.595
<b>Resultado operativo bruto</b>	-961.497	3.273.193	-2.344.065	221.387	-504.415	-396.427	-383.084	917.308	441.098	719.238	986.035	-288.554
<b>Transac. en activos n/financieros</b>												
Adquisic. neta de activos n/financ.	1.046.738	866.447	866.186	1.138.743	793.334	838.343	743.480	815.722	906.647	1.389.122	571.574	831.051
Venta de activos físicos	377	236	1.518	1.325	2.205	821	426	6.039	329	1.281	775	74
Inversión	373.932	441.777	345.120	588.776	267.335	325.319	354.035	350.600	429.468	697.887	72.056	398.580
Transferencias de capital	673.183	424.907	522.583	551.292	528.204	513.845	389.871	471.161	477.508	692.516	500.294	432.545
<b>Total ingresos (5)</b>	5.155.373	8.730.280	2.916.416	5.594.189	5.010.183	4.708.504	5.420.933	6.376.847	5.592.446	6.901.870	7.025.582	5.049.343
<b>Total gastos (6)</b>	7.163.608	6.323.534	6.126.668	6.511.546	6.307.932	5.943.274	6.547.497	6.275.261	6.057.994	7.571.754	6.611.121	6.168.947
<b>Prést. neta/endeud. neto</b>	-2.008.235	2.406.746	-3.210.251	-917.357	-1.297.749	-1.234.770	-1.126.564	101.586	-465.549	-669.884	414.461	-1.119.605
<b>Transac. en activos financieros</b>												
Adquisic. neta de activos financ.	-413.730	2.802.216	-2.988.530	342.520	674.347	1.865.927	-337.351	-630.342	-1.230.389	-1.004.844	430.828	1.393.494
Préstamos	-26.049	-97.987	111.438	-82.974	-79.601	54.194	15.266	96.823	69.094	117.609	-1.293.971	-92.774
Otorgamiento de préstamos	117.000	133.778	188.894	114.132	166.651	156.052	105.647	180.502	178.508	322.903	169.888	162.500
Recuperación de préstamos	143.049	231.765	77.455	197.106	246.252	101.858	90.381	83.679	109.414	205.294	1.463.859	255.275
Títulos y valores	-853.673	578.145	-233.343	171.192	-278.821	1.952.723	458.476	-1.613.739	-362.535	96.205	1.108.296	1.628.145
Inversión financiera	-681.593	578.472	-232.823	1.023.062	-170.801	1.953.592	459.222	-679.515	-201.716	152.115	2.222.300	1.654.738
Venta de activos financieros	172.080	327	521	851.870	108.020	869	746	934.224	160.819	55.910	1.114.004	26.593
Operaciones de cambio	-2.121	3.933	11.558	-20.418	18.366	8.190	5.740	-237	173	-68	3.235	-1.517
Caja	468.113	2.318.126	-2.878.184	274.720	1.014.403	-149.181	-816.832	886.811	-937.122	-1.218.591	613.268	-140.360
Fondos espec.- FCC y FEPCDP	0	0	0	0	0	0	0	0	0	0	0	0
Giros	0	0	0	0	0	0	0	0	0	0	0	0
Depósitos	0	0	0	0	0	0	0	0	0	0	0	0
Fondos espec. Ajust. por rezag. (7)	0	0	0	0	0	0	0	0	0	0	0	0
Anticipo de gastos	0	0	0	0	0	0	0	0	0	0	0	0
Pasivos netos incurridos	1.594.505	395.470	221.721	1.259.877	1.972.096	3.100.697	789.213	-731.928	-764.840	-334.960	16.367	2.513.099
<b>Endeudamiento externo neto</b>	-9.155	12.909	-2.914	-7.267	1.620.420	-1.377	-7.115	-422	121.978	-9.165	1.668.322	-1.730
Endeudamiento	0	13.424	105	2.246	1.620.560	349	74	67	121.980	4.152	3.321.054	0
Bonos	0	6.798	0	1.742	1.620.562	0	0	0	121.906	-1.848	3.321.054	0
Resto	0	6.626	105	504	-3	349	74	67	74	6.000	0	0
Amortizaciones	9.155	515	3.019	9.513	140	1.726	7.189	489	2	13.317	1.652.732	1.730
<b>Endeudamiento interno neto</b>	1.622.212	401.018	242.265	1.283.747	364.016	3.120.399	814.649	-716.339	-873.505	-309.535	-1.637.639	2.523.874
Endeudamiento	2.215.722	430.928	272.168	9.744.921	3.369.303	3.898.983	1.341.396	1.452.034	844.847	0	0	2.550.407
Bonos	2.215.722	430.928	272.168	9.744.921	3.369.303	3.898.983	1.341.396	1.452.034	844.847	0	0	2.550.407
Resto	0	0	0	0	0	0	0	0	0	0	0	0
Amortizaciones	593.510	29.910	29.903	8.461.175	3.005.287	778.584	526.748	2.168.373	1.718.353	309.535	1.637.639	26.532
Bonos de reconocimiento	-18.552	-18.456	-17.630	-16.604	-12.340	-18.326	-18.321	-15.167	-13.313	-16.260	-14.315	-9.045
<b>Financiamiento</b>	-2.008.235	2.406.746	-3.210.251	-917.357	-1.297.749	-1.234.770	-1.126.564	101.586	-465.549	-669.884	414.461	-1.119.605

Fuente: Dirección de Presupuestos, Ministerio de Hacienda.



**CUADRO 10.2**  
**Estado de operaciones del Gobierno Central Total, trimestral (7)**  
(Millones de pesos)

	2022	2023				2024				2025
	IV	I	II	III	IV	I	II	III	IV	I
<b>Transac. que afect. el patrim. neto</b>										
<b>Ingresos</b>	15.371.563	17.241.278	16.493.373	14.328.156	16.036.639	16.028.096	17.237.807	15.136.168	18.863.514	7.024.807
Ingresos tributarios netos	12.015.170	13.613.902	12.575.526	11.431.620	12.119.758	12.898.102	14.602.504	12.334.982	14.834.130	6.110.759
Cobre	350.600	323.063	271.182	284.735	301.412	314.121	319.371	326.947	384.646	81.469
Imposiciones previsionales	681.407	840.383	763.260	779.196	899.140	963.950	878.524	896.516	947.971	312.705
Donaciones (1)	40.740	19.856	42.605	16.863	10.521	22.182	22.127	17.903	14.004	3.929
Rentas de la propiedad (2)	1.319.886	1.171.853	1.100.410	1.409.184	1.109.303	492.374	365.481	337.223	749.313	184.064
Ingresos de operación	296.722	333.654	305.841	351.052	331.666	385.227	344.560	352.279	391.694	109.545
Otros ingresos	667.037	938.567	1.434.550	55.507	1.264.840	952.140	705.240	870.317	1.541.756	222.337
<b>Gastos</b>	14.463.286	15.079.276	14.956.728	15.262.551	15.761.933	16.449.067	16.088.821	16.421.378	16.786.924	6.039.095
Personal	3.220.126	3.441.482	3.388.222	3.425.494	3.545.981	3.796.446	3.794.363	3.802.763	3.801.773	1.461.839
Bs. y Ss. de cons. y produc.	1.610.384	1.231.848	1.300.570	1.352.459	1.576.603	1.532.611	1.506.059	1.489.168	1.503.980	670.166
Intereses	261.888	1.169.989	299.203	1.086.730	416.679	1.299.501	554.963	1.259.048	656.278	788.945
Subsidios y donaciones (1)	6.077.963	5.736.807	6.515.959	6.059.994	6.713.731	6.143.581	6.573.690	6.214.832	7.124.772	1.845.589
Prestaciones previsionales (3)	3.133.771	3.434.376	3.417.931	3.298.628	3.428.807	3.599.423	3.613.594	3.533.472	3.604.033	1.256.831
Otros	159.154	64.774	34.844	39.245	80.132	77.506	46.152	122.096	96.088	15.724
<b>Resultado operativo bruto</b>	908.277	2.162.002	1.536.645	-934.395	274.706	-420.970	1.148.985	-1.285.210	2.076.590	985.712
<b>Transac. en activos n/financieros</b>										
<b>Adquisic. neta de activos n/financ.</b>	3.962.085	1.540.175	2.440.439	2.132.537	3.644.516	2.042.018	2.871.377	2.375.157	3.111.492	571.574
Venta de activos físicos	14.172	4.082	3.797	1.391	3.174	3.457	3.079	3.452	7.648	775
Inversión	1.870.086	411.196	982.589	856.226	1.959.532	616.064	1.375.673	946.689	1.477.955	72.056
Transferencias de capital	2.106.170	1.133.061	1.461.646	1.277.701	1.688.158	1.429.411	1.498.782	1.431.919	1.641.185	500.294
<b>Total ingresos (4)</b>	15.385.734	17.245.360	16.497.170	14.329.547	16.039.813	16.031.553	17.240.886	15.139.619	18.871.163	7.025.582
<b>Total gastos (5)</b>	18.439.542	16.623.534	17.400.964	17.396.479	19.409.623	18.494.542	18.963.277	18.799.986	19.906.064	6.611.444
<b>Prést. neto/endeud. neto</b>	-3.053.808	621.827	-903.794	-3.066.931	-3.369.810	-2.462.989	-1.722.391	-3.660.367	-1.034.902	414.139
<b>Transac. en activos financieros</b>										
<b>Adquisic. neta de activos financ.</b>	-2.688.453	-2.251.021	2.267.370	-895.541	-1.014.562	-384.569	156.206	2.202.923	-2.865.575	430.828
Préstamos	-59.134	-972.151	-25.318	48.317	263.151	-1.242.658	-69.523	-10.142	283.527	-1.293.971
Otorgamiento de préstamos	403.106	285.995	301.422	325.418	573.666	355.992	436.804	428.349	681.913	169.888
Recuperación de préstamos	462.240	1.258.147	326.740	277.101	310.515	1.598.650	506.326	438.491	398.387	1.463.859
Títulos y valores	-752.161	-1.502.961	1.516.756	-772.584	-536.410	-1.294.066	515.994	2.132.378	-1.880.069	1.108.296
Inversión financiera	-515.080	2.150.591	3.240.953	-764.699	1.244.038	919.934	1.368.711	2.242.013	-729.115	2.222.300
Venta de activos financieros	237.081	3.653.552	1.724.197	7.885	1.780.448	2.214.000	852.717	109.635	1.150.953	1.114.004
Operaciones de cambio	16.160	16.632	-13.977	5.048	11.794	33	-4.927	32.296	-132	3.235
<b>Caja</b>	-1.893.318	207.460	789.909	-176.323	-753.098	2.152.123	-285.339	48.391	-1.268.901	613.268
Fondos espec. (6)	0	0	0	0	0	0	0	0	0	0
Giros	0	0	0	0	0	0	0	0	0	0
Depósitos	0	0	0	0	0	0	0	0	0	0
Fondos espec. Ajust. por rezag.	0	0	0	0	0	0	0	0	0	0
Anticipo de gastos	0	0	0	0	0	0	0	0	0	0
Pasivos netos incurridos	365.355	-2.872.847	3.171.163	2.171.390	2.355.248	2.078.420	1.878.597	5.863.290	-1.830.674	16.690
<b>Endeudamiento externo neto</b>	-160.455	-9.940	276.074	2.531.891	6.929	1.530.989	2.728	1.611.928	112.391	1.668.322
Endeudamiento	271.812	196	289.575	3.600.212	21.856	1.542.086	15.775	1.620.982	126.199	3.321.054
Bonos	269.338	0	0	3.592.017	20.407	1.542.086	8.540	1.620.562	120.058	3.321.054
Resto	2.474	196	289.575	8.194	1.449	0	7.235	420	6.141	0
Amortizaciones	432.267	10.136	13.501	1.068.321	14.927	11.097	13.046	9.054	13.808	1.652.732
<b>Endeudamiento interno neto</b>	608.357	-2.786.727	2.966.454	-310.285	2.426.823	600.633	1.927.030	4.299.064	-1.899.379	-1.637.639
Endeudamiento	1.046.390	3.442.521	4.320.792	2.806.965	4.278.298	2.934.621	10.448.017	8.609.682	2.296.881	0
Bonos	1.046.390	3.442.521	4.320.792	2.806.965	4.278.298	2.934.621	10.448.017	8.609.682	2.296.881	0
Resto	0	0	0	0	0	0	0	0	0	0
Amortizaciones	438.034	6.229.248	1.354.338	3.117.249	1.851.475	2.333.988	8.520.988	4.310.618	4.196.260	1.637.639
Bonos de reconocimiento	-82.546	-76.180	-71.365	-50.216	-78.505	-53.202	-51.161	-47.702	-43.685	-13.993
<b>Financiamiento</b>	-3.053.808	621.827	-903.794	-3.066.931	-3.369.810	-2.462.989	-1.722.391	-3.660.367	-1.034.902	414.139

Fuente: Dirección de Presupuestos, Ministerio de Hacienda.

# XI. ECONOMÍA INTERNACIONAL



**CUADRO 11.1**  
**Crecimiento del producto interno bruto de las principales economías**  
 (Porcentaje)

	Estados Unidos		Zona euro (1)		Japón		América Latina (2)	
	Variación respecto de igual período del año anterior	Variación trimestre a trimestre anualizada	Variación respecto de igual período del año anterior	Variación trimestre a trimestre anualizada	Variación respecto de igual período del año anterior	Variación trimestre a trimestre anualizada	Variación respecto de igual período del año anterior	Variación trimestre a trimestre anualizada
2021 Prom.	6,2	--	6,4	--	2,8	--	7,3	--
2022 Prom.	2,5	--	3,6	--	1,0	--	4,0	--
2023 Prom.	2,9	--	0,5	--	1,5	--	2,3	--
2024 Prom.	2,8	--	0,7	--	0,1	--	1,4	--
2023 I	2,3	2,8	1,4	-0,1	2,4	5,2	3,1	4,6
II	2,8	2,4	0,6	0,3	1,7	2,4	2,3	1,5
III	3,2	4,4	0,0	0,0	1,1	-3,6	2,0	1,5
IV	3,2	3,2	0,1	0,2	0,8	-0,3	2,0	0,6
2024 I	2,9	1,6	0,4	1,3	-0,8	-1,9	1,0	0,3
II	3,0	3,0	0,5	0,7	-0,8	3,0	1,2	2,5
III	2,7	3,1	0,9	1,6	0,6	1,7	1,9	4,3
IV	2,5	2,3	0,9	0,2	1,2	2,8	1,7	-0,5

**CUADRO 11.1**  
**Crecimiento del producto interno bruto de las principales economías (continuación)**  
 (Porcentaje)

	Asia emergente (3)		Europa emergente (4)		PIB Socios comerciales (5)		PIB mundial (6)	
	Variación respecto de igual período del año anterior	Variación trimestre a trimestre anualizada	Variación respecto de igual período del año anterior	Variación trimestre a trimestre anualizada	Variación respecto de igual período del año anterior	Variación trimestre a trimestre anualizada	Variación respecto de igual período del año anterior	Variación trimestre a trimestre anualizada
2021 Prom.	7,8	--	6,2	--	7,0	--	6,7	--
2022 Prom.	4,3	--	0,9	--	3,0	--	3,6	--
2023 Prom.	5,6	--	2,3	--	3,4	--	3,7	--
2024 Prom.	5,2	--	3,2	--	3,3	--	3,3	--
2023 I	4,6	8,0	-1,2	2,2	2,9	5,1	3,1	5,2
II	6,2	7,2	3,0	6,6	3,9	3,6	4,0	4,7
III	5,7	4,1	3,9	5,2	3,2	2,5	3,7	2,8
IV	6,0	4,6	3,5	0,3	3,6	3,1	3,9	2,8
2024 I	5,6	6,5	3,9	3,8	3,2	3,8	3,5	3,8
II	4,8	4,1	3,6	5,1	3,1	3,1	3,1	3,1
III	5,0	4,6	2,5	1,0	3,4	3,6	3,3	3,3
IV	5,3	5,9	2,9	1,8	3,6	4,0	3,5	3,6



**CUADRO 11.2**  
Indices de precios al consumidor en Estados Unidos, Zona Euro y Japón

		Estados Unidos (Promedio 1982-84=100)(1)		Zona euro (Promedio 2005=100)		Japón (Promedio 2005=100)	
		Variación porcentual en 12 meses	Variación porcentual en 12 meses - menos alimentos y energía	Variación porcentual en 12 meses	Variación porcentual en 12 meses - menos alimentos y energía	Variación porcentual en 12 meses	Variación porcentual en 12 meses - menos alimentos y energía
2021	Prom.	4,7	3,6	2,6	1,5	-0,2	-0,8
2022	Prom.	8,0	6,1	8,4	3,9	2,5	0,2
2023	Prom.	4,1	4,8	5,4	5,0	3,3	2,5
2024	Prom.	3,0	3,4	2,4	2,9	2,7	1,9
2023	Abr	4,9	5,5	7,0	5,6	3,5	2,5
	May	4,0	5,3	6,1	5,3	3,2	2,6
	Jun	3,0	4,8	5,5	5,5	3,3	2,6
	Jul	3,2	4,7	5,3	5,5	3,3	2,7
	Ago	3,7	4,3	5,2	5,3	3,2	2,7
	Sep	3,7	4,1	4,3	4,5	3,0	2,6
	Oct	3,2	4,0	2,9	4,2	3,3	2,7
	Nov	3,1	4,0	2,4	3,6	2,8	2,7
	Dic	3,4	3,9	2,9	3,4	2,6	2,8
2024	Ene	3,1	3,9	2,8	3,3	2,2	2,6
	Feb	3,2	3,8	2,6	3,1	2,8	2,5
	Mar	3,5	3,8	2,4	2,9	2,7	2,2
	Abr	3,4	3,6	2,4	2,7	2,5	2,0
	May	3,3	3,4	2,6	2,9	2,8	1,7
	Jun	3,0	3,3	2,5	2,9	2,8	1,9
	Jul	2,9	3,2	2,6	2,9	2,8	1,6
	Ago	2,5	3,2	2,2	2,8	3,0	1,7
	Sep	2,4	3,3	1,7	2,7	2,5	1,7
	Oct	2,6	3,3	2,0	2,7	2,3	1,6
	Nov	2,7	3,3	2,2	2,7	2,9	1,7
	Dic	2,9	3,2	2,4	2,7	3,6	1,6
2025	Ene	3,0	3,3	2,5	2,7	4,0	1,5
	Feb	2,8	3,1	2,3	2,6	3,7	1,5
	Mar	--	--	2,2	2,4	--	--

Fuente: CEIC Data y oficinas estadísticas de cada país.

**CUADRO 11.3**  
Indices de precios al consumidor en América Latina, Europa emergente y Asia emergente

		América Latina(1)				Europa emergente(2)				Asia emergente(3)			
		Índice	Variación porcentual en 12 meses	Índice menos alimentos y energía	Variación porcentual en 12 meses	Índice	Variación porcentual en 12 meses	Índice menos alimentos y energía	Variación porcentual en 12 meses	Índice	Variación porcentual en 12 meses	Índice menos alimentos y energía	Variación porcentual en 12 meses
2021	Prom.	211,7	6,4	190,1	4,5	318,0	10,1	289,5	9,7	179,8	2,0	163,3	1,0
2022	Prom.	230,7	9,0	205,0	7,9	420,3	32,1	370,5	27,9	186,1	3,5	167,7	2,7
2023	Prom.	244,5	6,0	218,5	6,6	514,2	22,4	456,7	23,2	190,0	2,1	172,3	2,7
2024	Prom.	255,7	4,6	227,6	4,2	634,4	23,6	565,5	24,1	192,8	1,5	174,3	1,2
2023	Mar	242,3	7,0	215,9	8,0	481,5	21,5	421,2	20,1	188,4	2,5	172,3	3,2
	Abr	243,3	6,4	216,9	7,5	487,0	18,5	427,2	18,4	188,7	2,0	173,3	3,1
	May	243,5	6,0	217,9	7,2	487,7	16,9	434,5	18,5	188,8	1,7	173,7	2,9
	Jun	243,6	5,3	218,4	6,6	495,8	16,4	441,3	18,7	189,3	1,7	172,6	2,8
	Jul	244,4	5,4	219,1	6,3	514,2	19,7	458,6	21,6	190,9	2,0	172,5	2,6
	Ago	245,4	5,5	219,8	5,9	532,5	23,3	476,1	24,5	191,3	2,2	172,9	2,5
	Sep	246,4	5,6	220,6	5,7	544,5	24,0	487,9	25,7	191,0	1,7	173,2	2,3
	Oct	247,1	5,2	221,1	5,4	553,5	24,2	497,2	26,3	191,3	1,6	170,0	2,3
	Nov	248,3	5,1	221,8	5,3	562,2	24,6	502,0	26,6	191,1	1,6	169,9	2,1
	Dic	249,6	5,0	222,7	5,0	565,9	25,3	504,5	26,8	191,0	1,6	171,5	2,1
2024	Ene	250,6	4,9	223,2	4,8	583,4	24,8	520,4	26,6	190,9	0,9	174,5	1,2
	Feb	252,0	4,7	224,5	4,6	596,3	25,5	529,6	27,4	192,1	1,8	175,2	1,3
	Mar	252,9	4,4	225,4	4,4	605,6	25,8	539,8	28,1	191,0	1,4	174,4	1,2
	Abr	253,8	4,3	226,0	4,2	615,3	26,3	548,6	28,4	191,5	1,5	175,3	1,1
	May	254,3	4,4	226,8	4,1	625,7	28,3	557,4	28,3	191,8	1,6	175,6	1,1
	Jun	255,0	4,7	227,3	4,1	630,6	27,2	562,1	27,4	192,3	1,6	174,5	1,1
	Jul	256,6	5,0	228,1	4,1	640,3	24,5	568,0	23,9	193,6	1,4	174,5	1,2
	Ago	256,7	4,6	228,6	4,0	646,3	21,4	576,5	21,1	194,0	1,4	174,9	1,1
	Sep	257,4	4,5	229,2	3,9	655,5	20,4	586,7	20,2	194,2	1,7	175,3	1,2
	Oct	258,6	4,7	229,9	4,0	664,9	20,1	595,1	19,7	194,6	1,7	171,9	1,1
	Nov	259,7	4,6	230,3	3,8	673,4	19,8	599,9	19,5	193,9	1,5	172,0	1,2
	Dic	260,8	4,5	231,4	3,9	674,7	19,2	601,0	19,1	193,7	1,4	173,5	1,2
2025	Ene	261,0	4,2	232,1	4,0	693,0	18,8	617,9	18,7	193,9	1,6	178,0	2,0
	Feb	263,1	4,4	233,4	4,0	702,9	17,9	625,6	18,1	--	--	178,4	1,9

Fuente: CEIC Data y oficinas estadísticas de cada país.

**CUADRO 11.4**  
**Precios de productos básicos no alimentos (6)**

		Cobre refinado BML (1) US\$/lb	Petróleo WTI (2) US\$/barril	Petróleo Brent (2) US\$/barril	Gasolina en EE.UU. US\$/m3 (3)	Diesel cent.US\$/galón	Propano cent.US\$/galón DTN	Kerosene US\$/m3 (4)	Gas natural US\$/millón unidades	Celulosa US\$/t	Onza troy de oro US\$/oz (5)	Onza troy de plata US\$/oz (5)	Molibdeno US\$/lb
2021	Prom.	4,2	68,0	70,5	542,9	201,4	104,8	470,4	3,8	--	1.800,1	25,1	--
2022	Prom.	4,0	94,4	100,0	772,6	346,3	110,9	844,6	6,4	--	1.801,8	21,8	--
2023	Prom.	3,8	77,7	82,6	654,0	275,4	71,6	662,2	2,5	--	1.944,1	23,4	--
2024	Prom.	4,1	75,8	80,7	590,9	--	--	601,0	2,2	--	2.388,8	28,3	--
2023	Abr	4,0	79,4	84,9	688,6	251,6	80,9	602,4	2,2	--	2.001,3	25,1	--
	May	3,7	71,6	75,6	636,8	230,0	65,0	546,0	2,1	--	1.991,2	24,2	--
	Jun	3,8	70,2	74,7	640,1	234,8	57,4	562,8	2,2	--	1.941,1	23,4	--
	Jul	3,8	76,4	80,0	706,9	260,7	64,8	624,4	2,6	--	1.949,2	24,1	--
	Ago	3,8	81,4	86,2	759,9	304,7	68,2	742,5	2,6	--	1.918,2	23,5	--
	Sep	3,8	89,6	94,0	739,7	323,6	74,1	797,0	2,6	--	1.913,8	23,1	--
	Oct	3,6	85,6	91,1	605,8	297,4	68,5	733,8	3,0	--	1.916,6	22,3	--
	Nov	3,7	77,4	83,2	551,3	264,1	63,9	659,4	2,7	--	1.985,7	23,5	--
	Dic	3,8	72,1	77,9	527,5	--	--	591,4	2,5	--	2.034,8	24,0	--
2024	Ene	3,8	73,9	80,2	568,4	--	--	632,7	3,2	--	2.032,2	22,9	--
	Feb	3,8	76,8	83,8	614,2	--	--	714,1	1,7	--	2.025,8	22,7	--
	Mar	3,9	80,5	85,5	672,3	--	--	687,1	1,5	--	2.163,6	24,5	--
	Abr	4,3	84,6	90,1	685,5	--	--	669,9	1,6	--	2.334,2	27,5	--
	May	4,6	78,7	82,0	630,1	--	--	619,5	2,1	--	2.350,5	29,5	--
	Jun	4,4	78,9	82,6	601,0	--	--	621,1	2,5	--	2.327,9	29,6	--
	Jul	4,3	80,5	85,3	626,9	--	--	621,1	2,1	--	2.394,9	29,8	--
	Ago	4,1	75,6	80,9	607,9	--	--	571,4	2,0	--	2.472,0	28,6	--
	Sep	4,2	69,5	74,3	523,3	--	--	447,2	2,3	--	2.571,4	30,0	--
	Oct	4,3	71,6	75,7	534,4	--	--	503,2	2,2	--	2.691,6	32,5	--
	Nov	4,1	69,7	74,4	515,1	--	--	565,3	2,1	--	2.649,6	31,0	--
	Dic	4,0	69,8	73,8	511,4	--	--	563,7	3,0	--	2.638,9	30,4	--
2025	Ene	4,1	75,1	79,2	550,3	--	--	635,9	4,1	--	2.711,3	30,4	--
	Feb	4,2	71,3	75,2	547,9	--	--	619,7	4,2	--	2.896,1	32,1	--
	Mar	4,4	68,0	72,6	--	--	--	--	4,1	--	2.987,2	33,3	--

**CUADRO 11.5**  
**Precios de productos básicos alimentos (6)**

		Harina de pescado US\$/ton. métrica	Trigo US\$/ton. métrica	Maíz US\$/ton. métrica	Arroz US\$/ton. métrica	Café US\$/libra	FAO: Aceites índice 2009=100	FAO: Cereales índice 2009=100	FAO: Carne índice 2009=100	FAO: Azúcar índice 2009=100	FAO: Lácteos índice 2009=100	FAO: Total índice 2009=100
2021	Prom.	1.657,1	256,6	224,4	295,3	204,6	174,7	135,0	132,7	97,5	130,7	137,3
2022	Prom.	1.772,6	321,0	267,3	364,2	--	198,7	159,2	145,9	102,0	163,6	157,7
2023	Prom.	2.078,7	229,0	239,9	372,2	--	133,7	134,6	140,5	129,2	135,3	135,8
2024	Prom.	1.797,4	208,8	--	362,7	--	146,3	116,8	144,4	112,0	142,1	133,1
2023	Abr	2.002,5	242,2	--	375,1	--	137,7	140,1	142,8	133,1	141,4	140,1
	May	2.100,0	222,8	--	387,4	--	125,7	130,0	144,5	140,1	133,2	135,8
	Jun	2.100,0	238,9	--	396,3	--	122,6	130,3	146,1	135,6	131,2	134,2
	Jul	2.100,0	240,8	--	340,1	--	137,5	129,5	145,1	130,4	130,3	135,7
	Ago	2.180,0	214,3	--	350,4	--	133,2	128,6	141,0	132,0	125,1	132,9
	Sep	2.250,0	196,3	--	354,9	--	128,0	129,9	139,7	145,0	122,5	132,7
	Oct	2.138,0	206,3	--	351,4	--	127,1	128,4	137,9	141,8	125,3	131,7
	Nov	2.212,5	212,1	--	371,0	--	131,4	124,5	137,3	143,8	127,4	131,6
	Dic	2.100,0	222,0	--	377,9	--	129,5	126,3	136,8	119,6	129,9	129,9
2024	Ene	2.076,0	218,4	--	389,8	--	129,7	123,4	134,0	121,5	129,9	128,4
	Feb	2.040,0	214,7	--	405,3	--	128,0	117,1	138,6	125,4	132,0	128,1
	Mar	2.040,0	203,3	--	389,0	--	138,3	114,1	141,5	118,8	135,7	129,8
	Abr	1.915,0	210,7	--	392,8	--	138,6	114,8	143,5	112,8	135,4	130,1
	May	1.840,0	238,6	--	409,9	--	135,4	122,1	143,6	104,3	138,2	131,4
	Jun	1.857,5	213,2	--	394,3	--	139,6	118,5	145,4	106,4	139,9	132,0
	Jul	1.820,0	196,0	--	325,8	--	143,0	113,9	147,7	106,5	139,9	131,9
	Ago	1.740,0	190,8	--	329,9	--	144,2	113,3	150,2	101,5	143,6	132,7
	Sep	1.640,0	205,5	--	335,2	--	150,8	116,8	147,6	112,5	149,4	135,9
	Oct	1.490,0	209,2	--	331,8	--	161,7	117,8	146,8	115,4	152,1	138,5
	Nov	1.522,5	204,4	--	327,9	--	173,8	114,6	146,2	112,7	153,2	139,3
	Dic	1.595,0	201,1	--	323,1	--	171,6	114,6	147,2	106,3	155,3	139,0
2025	Ene	1.585,0	201,5	--	317,3	--	162,1	115,1	145,3	99,1	156,5	136,5
	Feb	1.618,8	211,4	--	301,9	--	165,2	115,9	145,2	105,6	162,7	138,7
	Mar	1.661,7	--	--	297,7	--	--	--	--	--	--	--

Fuente : FAO.



### CUADRO 11.6 Índices de bolsas externas

(Valores nominales, promedios)

		Mercados desarrollados(1)		América Latina (2)		Asia emergente (3)		Europa emergente (4)	
		Índice 31 diciembre 1969=100	% Var. en 12 meses	Índice 31 diciembre 1987=100	% Var. en 12 meses	Índice 31 diciembre 1987=100	% Var. en 12 meses	Índice 31 diciembre 1987=100	% Var. en 12 meses
2021	Prom.	2.991,4	31,5	2.366,5	17,2	718,7	27,4	340,2	22,3
2022	Prom.	2.752,6	-7,4	2.250,2	-4,4	552,5	-23,3	120,9	-63,3
2023	Prom.	2.875,7	5,2	2.332,1	4,3	528,9	-3,4	104,3	13,0
2024	Prom.	3.510,9	22,1	2.307,4	-0,4	582,5	10,3	125,1	20,5
2023	Abr	2.809,4	-4,8	2.228,8	-12,8	532,0	-9,1	99,1	5,7
	May	2.816,6	3,3	2.269,2	-2,2	524,7	-4,8	99,6	19,2
	Jun	2.913,1	10,9	2.427,9	10,4	536,0	-4,0	104,2	29,7
	Jul	3.005,6	15,2	2.489,3	24,1	542,0	1,1	108,8	48,8
	Ago	2.959,4	7,3	2.410,9	9,7	529,4	-1,3	111,0	44,6
	Sep	2.929,3	15,0	2.342,6	9,6	520,1	3,6	106,0	48,1
	Oct	2.822,9	14,7	2.207,4	0,3	501,8	10,4	104,7	46,9
	Nov	2.948,7	12,4	2.407,0	7,9	516,2	6,1	111,6	32,1
	Dic	3.105,6	17,5	2.561,8	19,8	525,2	1,1	117,1	28,8
2024	Ene	3.169,3	17,1	2.557,9	13,9	521,5	-5,4	117,1	21,0
	Feb	3.282,9	18,1	2.549,0	13,9	534,6	-2,0	123,4	27,4
	Mar	3.395,0	25,5	2.514,9	17,0	555,2	5,8	122,6	28,3
	Abr	3.346,5	19,1	2.470,3	10,8	556,1	4,5	126,5	27,7
	May	3.427,2	21,7	2.455,3	8,2	583,5	11,2	134,1	34,6
	Jun	3.500,0	20,1	2.206,3	-9,1	591,8	10,4	130,7	25,5
	Jul	3.569,7	18,8	2.241,6	-9,9	601,0	10,9	134,2	23,4
	Ago	3.540,8	19,6	2.249,5	-6,7	588,7	11,2	127,2	14,5
	Sep	3.637,1	24,2	2.232,9	-4,7	601,9	15,7	127,2	20,0
	Oct	3.711,5	31,5	2.188,3	-0,9	638,5	27,2	120,0	14,7
	Nov	3.752,9	27,3	2.087,5	-13,3	609,2	18,0	117,7	5,4
	Dic	3.790,1	22,0	1.943,7	-24,1	606,1	15,4	120,9	3,2
2025	Ene	3.771,3	19,0	1.926,8	-24,7	592,9	13,7	123,8	5,7
	Feb	3.850,6	17,3	2.065,9	-19,0	614,0	14,9	131,1	6,3
	Mar	3.692,1	8,7	2.065,1	-17,9	616,9	11,1	141,4	15,3



### CUADRO 11.7 Tasas de interés externas (1)

(Promedios mensuales, porcentaje)

		Política monetaria			Bonos de gobierno a 10 años			Libor (3)					
		EE.UU.	Zona Euro	Japón (2)	EE.UU.	Zona Euro	Japón	90 días			180 días		
								Dólar	Euro	Yen	Dólar	Euro	Yen
2021	Prom.	0,25	-0,50	-0,10	1,44	-0,31	0,07	0,16	-0,56	-0,08	0,20	-0,54	-0,06
2022	Prom.	1,88	0,12	-0,10	2,95	1,19	0,23	2,40	--	-0,02	2,87	--	0,04
2023	Prom.	5,20	3,34	-0,10	3,96	2,46	0,56	5,40	--	--	5,58	--	--
2024	Prom.	5,31	3,72	0,12	4,20	2,34	0,90	--	--	--	--	--	--
2023	Abr	5,00	3,00	-0,10	3,46	2,36	0,46	5,26	--	--	5,37	--	--
	May	5,23	3,22	-0,10	3,58	2,35	0,41	5,38	--	--	5,45	--	--
	Jun	5,25	3,39	-0,10	3,74	2,40	0,41	5,53	--	--	5,67	--	--
	Jul	5,30	3,54	-0,10	3,89	2,49	0,46	5,58	--	--	5,84	--	--
	Ago	5,50	3,75	-0,10	4,17	2,58	0,64	5,64	--	--	5,87	--	--
	Sep	5,50	3,89	-0,10	4,38	2,71	0,71	5,66	--	--	5,89	--	--
	Oct	5,50	4,00	-0,10	4,80	2,85	0,82	5,66	--	--	5,89	--	--
	Nov	5,50	4,00	-0,10	4,49	2,62	0,81	5,64	--	--	5,82	--	--
	Dic	5,50	4,00	-0,10	4,01	2,11	0,66	5,63	--	--	5,69	--	--
	2024	Ene	5,50	4,00	-0,10	4,04	2,22	0,65	5,58	--	--	5,59	--
Feb		5,50	4,00	-0,10	4,21	2,37	0,72	5,58	--	--	5,65	--	--
Mar		5,50	4,00	-0,01	4,20	2,36	0,74	5,58	--	--	5,67	--	--
Abr		5,50	4,00	0,10	4,54	2,47	0,84	5,58	--	--	5,71	--	--
May		5,50	4,00	0,10	4,48	2,53	0,96	5,59	--	--	5,73	--	--
Jun		5,50	3,79	0,10	4,31	2,49	1,00	5,60	--	--	5,71	--	--
Jul		5,50	3,75	0,11	4,25	2,48	1,06	5,55	--	--	5,59	--	--
Ago		5,50	3,75	0,25	3,87	2,23	0,88	5,37	--	--	5,23	--	--
Sep		5,29	3,60	0,25	3,73	2,18	0,86	5,09	--	--	4,90	--	--
Oct		5,00	3,40	0,25	4,08	2,24	0,94	--	--	--	--	--	--
Nov		4,80	3,25	0,25	4,35	2,31	1,04	--	--	--	--	--	--
Dic		4,64	3,09	0,25	4,40	2,22	1,08	--	--	--	--	--	--
2025	Ene	4,50	2,98	0,32	4,63	2,52	1,19	--	--	--	--	--	--
	Feb	4,50	2,75	0,50	4,45	2,44	1,36	--	--	--	--	--	--
	Mar	4,50	2,54	0,50	4,28	2,78	1,52	--	--	--	--	--	--

### CUADRO 11.8 Spreads soberanos: EMBI global spread (1)

(Promedios mensuales, puntos base)

		Global	Chile	América Latina (2)	Asia (3)	Europa (4)	
2021	Prom.		321	141	391	199	314
2022	Prom.		405	178	466	242	634
2023	Prom.		370	140	431	205	500
2024	Prom.		318	125	434	145	333
2023	Abr		402	148	467	227	570
	May		404	139	466	222	575
	Jun		377	136	437	213	516
	Jul		352	125	410	195	471
	Ago		349	128	409	193	440
	Sep		354	132	417	197	442
	Oct		374	149	441	197	465
	Nov		356	148	426	184	439
	Dic		329	135	391	163	410
	2024	Ene		335	139	395	169
Feb			320	136	378	162	403
Mar			299	131	352	152	386
Abr			283	120	334	144	344
May			299	118	382	141	347
Jun			329	125	455	142	353
Jul			346	123	508	147	349
Ago			356	132	516	155	351
Sep			340	128	502	148	286
Oct			311	114	468	128	259
Nov			299	118	458	125	246
Dic			297	118	456	124	244
2025	Ene		293	122	452	105	250
	Feb		290	126	445	105	244
	Mar		302	128	455	115	259

Fuente: JP Morgan Chase.

## XII. EXPECTATIVAS ECONÓMICAS



**CUADRO 12.1**  
**Encuesta de Expectativas Económicas, mensual, distintos indicadores (BCCh) (1)**  
(Mediana)

	2024 Ago	Sep	Oct	Nov	Dic	2025 Ene	Feb	Mar
<b>Inflación (Variación porcentual del IPC)</b>								
En el mes	0,2	0,4	0,6	0,3	0,1	0,8	0,4	0,5
En el mes siguiente	0,4	0,4	0,3	0,1	0,6	0,3	0,5	0,3
En 11 meses (Var. 12 m.)	3,8	3,8	3,7	3,6	3,6	3,8	3,6	3,5
En 23 meses (Var. 12 m.)	3,0	3,0	3,0	3,0	3,0	3,0	3,0	3,0
En 35 meses (Var. 12 m.)	3,0	3,0	3,0	3,0	3,0	3,0	3,0	3,0
Diciembre 2024 (Var. 12 m.)	4,5	4,5	4,5	--	--	--	--	--
Diciembre 2025 (Var. 12 m.)	3,5	3,5	3,5	3,5	3,5	3,8	4,1	4,0
Diciembre 2026 (Var. 12 m.)	--	--	--	3,0	3,0	3,0	3,0	3,2
<b>Inflación sin volátiles (Var. porcentual del IPC sin volátiles)</b>								
En el mes	0,2	0,3	0,3	0,2	0,1	0,5	0,3	0,5
En el mes siguiente	0,3	0,2	0,2	0,1	0,4	0,3	0,6	0,4
En 11 meses (Var. 12 m.)	3,5	3,5	3,5	3,5	3,5	3,5	3,6	3,5
En 23 meses (Var. 12 m.)	3,0	3,0	3,0	3,0	3,0	3,0	3,0	3,0
En 35 meses (Var. 12 m.)	3,0	3,0	3,0	3,0	3,0	3,0	3,0	3,0
Diciembre 2024 (Var. 12 m.)	4,1	4,0	4,1	--	--	--	--	--
Diciembre 2025 (Var. 12 m.)	3,3	3,2	3,2	3,3	3,4	3,5	3,8	3,8
Diciembre 2026 (Var. 12 m.)	--	--	--	3,0	3,0	3,0	3,0	3,0
<b>Tasa de Política Monetaria (TPM) (%) (2)</b>								
En siguiente reunión	5,50	5,25	5,25	5,00	5,00	5,00	5,00	5,00
En sub-siguiente reunión	5,50	5,00	5,00	5,00	5,00	5,00	5,00	5,00
Dentro de 5 meses	5,25	4,75	4,75	4,75	4,75	4,75	5,00	5,00
Dentro de 11 meses	4,75	4,50	4,25	4,50	4,50	4,50	4,50	4,50
Dentro de 17 meses	4,50	4,25	4,25	4,25	4,25	4,25	4,50	4,50
Dentro de 23 meses	4,25	4,25	4,25	4,00	4,00	4,25	4,25	4,25
Dentro de 35 meses	4,25	4,00	4,00	4,00	4,00	4,25	4,25	4,25
Diciembre 2024	5,25	5,00	5,00	--	--	--	--	--
Diciembre 2025	--	--	--	4,25	4,25	4,50	4,75	4,75
<b>Tipo de Cambio (\$ por US\$1) (2)</b>								
Dentro de 2 meses	930	923	910	945	960	990	966	940
Dentro de 11 meses	890	900	880	920	930	950	950	930
Dentro de 23 meses	870	875	870	900	900	910	910	910
<b>Imacec (Var. 12 m.)</b>								
Un mes atrás	1,5	2,2	1,7	1,8	2,0	2,7	2,3	1,0
<b>Imacec no minero (Var. 12 m.)</b>								
Un mes atrás	1,2	2,2	2,0	1,7	1,8	2,4	2,0	1,4
<b>PIB (Var. 12 m.)</b>								
En el trimestre calendario de la encuesta	2,1	2,4	2,6	2,4	2,4	2,0	2,1	2,0
Año 2024	2,3	2,4	2,4	2,2	2,2	--	--	--
Año 2025	2,2	2,2	2,1	2,1	2,0	2,1	2,2	2,2
Año 2026	2,0	2,1	2,0	2,0	2,0	2,1	2,1	2,1
Año 2027	--	--	--	--	--	2,1	2,1	2,1
<b>PIB no minero (Var. 12 m.)</b>								
En el trimestre calendario de la encuesta	1,7	2,3	2,3	2,0	2,1	2,0	2,0	2,0
Año 2024	2,0	2,1	2,0	2,0	1,9	--	--	--
Año 2025	2,1	2,0	2,0	2,0	2,0	2,0	2,1	2,2
Año 2026	2,0	2,0	2,0	2,0	2,0	2,0	2,0	2,0
Año 2027	--	--	--	--	--	2,1	2,1	2,1
<b>Componentes de demanda (Var. 12 m.)</b>								
Consumo hogares e IPSFL, año 2024	2,2	2,0	2,0	1,8	1,7	--	--	--
Consumo hogares e IPSFL, año 2025	2,0	2,0	2,0	2,0	2,0	2,0	2,0	2,1
Consumo hogares e IPSFL, año 2026	--	--	--	--	--	2,0	2,1	2,2
Formación bruta de capital fijo, año 2024	-1,0	-1,0	-1,4	-1,5	-1,5	--	--	--
Formación bruta de capital fijo, año 2025	3,0	3,0	3,0	3,0	3,0	3,0	3,0	3,0
Formación bruta de capital fijo, año 2026	--	--	--	--	--	3,0	3,0	3,0
<b>Parámetros estructurales</b>								
Inflación prom. a largo plazo (Var. 12 m.)	3,0	--	--	3,0	--	--	3,0	--
Tasa de Política Monetaria prom. a largo plazo (%)	4,25	--	--	4,25	--	--	4,25	--
Tipo de Cambio prom. a largo plazo (Var. 12 m.)	1,0	--	--	1,0	--	--	1,0	--
PIB prom. a largo plazo (Var. 12 m.)	2,1	--	--	2,0	--	--	2,1	--



**CUADRO 12.2**  
**Evolución encuesta de operadores financieros (EOF)**  
 (Variables y períodos del pronóstico, mediana)

	Post RPM Septiembre 2024	Pre RPM Octubre 2024	Post RPM Octubre 2024	Pre RPM Diciembre 2024	Post RPM Diciembre 2025	Pre RPM Enero 2025	Post RPM Enero 2025	Pre RPM Mar 2025
<b>Inflación (variación IPC en %)</b>								
Mes actual	0,30	0,60	0,60	0,00	0,00	0,90	0,40	0,50
1 mes adelante	0,50	0,30	0,30	0,70	0,80	0,40	0,60	0,30
2 meses adelante	0,40	0,00	0,00	0,30	0,30	0,60	0,30	0,20
12 meses adelante (1 al 12)	3,50	3,50	3,50	3,50	3,90	4,15	3,70	3,50
12 meses siguientes (13 al 24)	3,00	3,00	3,00	3,20	3,30	3,50	3,30	3,20
<b>Expectativas de TPM (%)</b>								
Mes actual	5,25	5,25	5,00	5,00	5,00	5,00	5,00	5,00
1 reunión adelante	5,00	5,00	4,75	5,00	5,00	5,00	5,00	5,00
2 reuniones adelante (3 meses siguientes)	4,75	4,75	4,50	4,75	5,00	5,00	5,00	5,00
3 reuniones adelante	4,50	4,50	4,50	4,75	4,75	5,00	5,00	5,00
4 reuniones adelante (6 meses siguientes)	4,25	4,50	4,50	4,50	4,75	4,88	5,00	5,00
12 meses adelante	4,00	4,25	4,25	4,50	4,50	4,75	5,00	4,75
24 meses adelante	4,00	4,13	4,25	4,50	4,50	4,50	4,75	4,50
<b>Expectativas de tipo de cambio</b>								
7 días adelante	915,00	925,00	960,00	970,00	1.007,50	1.000,00	950,00	930,00
28 días adelante	920,00	920,00	950,00	970,00	1.000,00	1.000,00	960,00	930,00



### CUADRO 12.3 Expectativas de inflación.

(Porcentajes)

	Seguros de inflación (1)		Compensación inflacionaria Spot Swap (2)(3)		Compensación inflacionaria Forward Swap (2)(4)		Compensación inflacionaria Forward Bonos (2)(4)		IPEC (5)	IMCE (6)
	Mes Actual	Mes Sgte.	1 año	2 años	3 en 2	5 en 5	3 en 2	5 en 5	12 meses	12 meses
2021 Prom.	0,46	0,37	3,97	3,69	3,17	3,19	2,86	3,16	62,29	4,0
2022 Prom.	0,82	0,79	6,81	5,78	3,83	3,83	--	3,80	65,55	8,7
2023 Prom.	0,37	0,37	3,78	3,50	3,20	3,35	2,85	3,46	--	6,8
2024 Prom.	0,27	0,31	3,33	3,11	2,98	3,12	3,02	3,37	--	4,3
2023 Abr	0,37	0,42	4,61	4,24	3,67	3,40	--	--	--	7,6
May	0,30	0,26	3,93	3,72	3,43	3,64	--	--	--	7,6
Jun	0,11	0,32	3,60	3,28	3,18	3,33	--	--	--	7,3
Jul	0,24	0,12	2,98	2,74	3,02	3,31	2,97	3,36	--	6,7
Ago	0,27	0,49	3,51	3,07	3,07	3,25	3,29	3,56	--	6,1
Sep	0,54	0,49	3,44	3,19	3,01	3,23	--	3,51	--	6,1
Oct	0,50	0,28	3,39	3,18	3,01	3,32	2,63	3,85	--	5,6
Nov	0,15	0,04	2,65	2,78	2,99	3,15	2,62	3,42	--	5,4
Dic	-0,04	0,26	2,66	2,77	3,13	3,12	2,72	3,03	--	4,7
2024 Ene	0,28	0,10	2,27	2,43	2,94	3,02	2,62	3,17	--	4,4
Feb	0,11	0,42	2,67	2,76	2,93	2,93	--	2,95	--	4,2
Mar	0,47	0,20	3,11	2,94	2,94	3,10	--	3,35	--	4,1
Abr	0,28	0,37	3,41	3,11	3,06	3,07	--	3,30	--	4,2
May	0,23	0,01	3,13	2,95	2,95	3,16	3,50	3,37	--	4,2
Jun	-0,11	0,52	3,27	3,04	2,91	3,18	--	3,31	--	4,3
Jul	0,57	0,20	3,87	3,28	2,93	3,10	--	3,30	--	4,3
Ago	0,22	0,43	4,06	3,47	2,91	3,17	3,17	3,35	--	4,4
Sep	0,35	0,55	3,70	3,34	2,86	3,15	2,87	3,41	--	4,5
Oct	0,63	0,32	3,42	3,22	3,10	3,10	2,66	3,70	--	4,4
Nov	0,27	-0,06	3,55	3,41	3,11	3,25	3,21	3,62	--	4,4
Dic	-0,05	0,71	3,44	3,43	3,14	3,25	3,10	3,61	--	4,3
2025 Ene	0,87	0,48	4,32	3,85	3,28	3,38	--	3,30	--	4,4
Feb	0,46	0,54	3,99	3,79	3,46	3,48	--	3,32	--	4,4
Mar	0,44	0,30	3,59	3,48	3,24	3,33	--	3,10	--	4,4

### CUADRO 12.4 Indicador mensual de confianza empresarial (UAI-Icare)

(Índice)

	2024										2025		
	Abr	May	Jun	Jul	Ago	Sep	Oct	Nov	Dic	Ene	Feb	Mar	
IMCE: Total	44,1	45,3	43,8	45,3	46,1	46,2	46,3	41,9	41,8	46,5	51,5	46,0	
IMCE: Minería	64,5	64,1	54,2	63,2	64,3	64,9	59,9	40,5	42,4	61,9	74,8	52,9	
IMCE: Comercio	48,4	48,1	51,5	49,1	49,6	49,0	48,5	48,7	48,4	50,6	51,9	50,5	
IMCE: Industria	41,4	42,9	41,5	42,0	45,3	46,1	46,0	43,8	43,2	44,4	48,0	46,1	
IMCE: Construcción	22,7	26,9	27,3	28,4	24,6	23,7	30,1	30,1	29,2	29,4	34,0	32,4	



**CUADRO 12.5**  
**Expectativas económicas, trimestral, distintos indicadores (UCh)**  
 (Índices, marzo 2001=100)

	2019				2020				2021			
	I	II	III	IV	I	II	III	IV	I	II	III	IV
Confianza consumidores	110,8	107,9	99,3	85,1	--	--	--	--	--	--	110,5	104,1
Situación esperada a doce meses	101,5	99,6	92,2	79,1	--	--	--	--	--	--	93,2	89,4
Situac. actual respecto de un año atrás	118,3	114,5	105,1	89,9	--	--	--	--	--	--	124,5	116,0
Situación familiar	116,1	116,2	112,2	98,9	--	--	--	--	--	--	115,1	107,2
Situación del país	100,3	91,4	73,9	57,7	--	--	--	--	--	--	101,2	98,0

Fuente: Departamento de Economía de la Universidad de Chile.

**CUADRO 12.6**  
**Expectativas económicas, trimestral, síntesis de los resultados (UCh) (1)**  
 (Porcentajes)

	2019				2020				2021			
	I	II	III	IV	I	II	III	IV	I	II	III	IV
¿Cómo ha variado el ingreso de su hogar en los últimos doce meses?												
Ha subido	14,1	13,2	12,8	7,8	--	--	--	--	--	--	16,3	14,1
¿Piensa usted que durante los próximos doce meses el ingreso de su hogar subirá?	27,2	25,7	25,3	18,4	--	--	--	--	--	--	22,7	19,8
La situación de su hogar en materia de deudas es sin problemas	49,1	49,0	47,6	42,8	--	--	--	--	--	--	59,2	54,8
En su opinión, hace un año, la situación económica general del país, ¿era mejor que la actual?	23,1	28,1	42,5	56,0	--	--	--	--	--	--	30,1	31,1
¿Cómo cree usted que será la situación económica general del país en un año más?												
Mejor que la actual	20,8	18,0	15,0	15,4	--	--	--	--	--	--	25,8	24,6
Usted o algún miembro de su hogar, ¿piensa comprar casa en los próximos 12 meses?												
Sí	10,4	12,4	10,7	8,5	--	--	--	--	--	--	11,1	7,5

Fuente: Departamento de Economía de la Universidad de Chile.

**CUADRO 12.7**  
**Índice de percepción de la economía, mensual, por componentes (Ipec) (1)**

	Situación económica				Expectativas de consumo de artículos para el hogar	Índice de percepción de la economía (Ipec)
	Personal actual	Del país actual	Del país a 12 meses	Del país a 5 años		
2022 I	35,8	36,9	44,4	28,9	28,0	34,8
II	27,9	23,2	29,9	23,1	21,9	25,2
III	26,6	21,0	27,4	20,9	20,3	23,2
IV	26,0	22,1	27,4	19,7	20,8	23,2
2023 I	30,2	24,3	33,7	24,6	22,8	27,1
II	30,3	26,0	35,2	25,4	23,2	28,0
III	31,0	28,1	36,6	25,7	26,8	29,6
IV	30,1	27,1	34,7	25,2	26,6	28,7
2024 I	33,3	30,1	38,5	27,4	28,3	31,5
II	32,7	28,6	34,8	27,4	27,9	30,3
III	33,2	29,8	36,3	28,0	27,9	31,0
IV	33,7	30,6	37,0	29,1	30,2	32,1
2023 Abr	29,3	24,4	33,6	23,5	21,6	26,5
May	29,1	26,0	34,4	26,5	23,5	27,9
Jun	32,4	27,7	37,5	26,2	24,4	29,6
Jul	31,0	28,8	36,5	27,0	27,7	30,2
Ago	31,2	27,3	35,9	24,3	28,0	29,4
Sep	30,7	28,1	37,3	25,9	24,7	29,4
Oct	29,9	25,6	32,2	21,7	24,9	26,8
Nov	29,7	27,9	36,2	25,5	25,9	29,0
Dic	30,8	27,8	35,8	28,4	28,9	30,3
2024 Ene	32,1	29,3	39,1	27,5	28,5	31,3
Feb	34,7	30,4	38,8	28,4	27,4	31,9
Mar	33,3	30,7	37,7	26,3	29,1	31,4
Abr	34,3	27,3	35,0	27,3	28,0	30,4
May	31,0	27,1	31,8	24,7	26,1	28,1
Jun	33,0	31,4	37,7	30,2	29,6	32,4
Jul	30,2	26,6	32,6	24,2	26,5	28,0
Ago	36,0	31,4	38,9	30,2	29,6	33,2
Sep	33,4	31,4	37,5	29,5	27,5	31,9
Oct	32,1	29,6	34,8	27,9	29,7	30,8
Nov	34,3	30,1	36,7	30,0	30,2	32,3
Dic	34,8	32,2	39,4	29,4	30,7	33,3
2025 Ene	36,8	33,9	41,0	32,0	32,6	35,3
Feb	38,4	36,1	41,6	32,8	32,7	36,3
Mar	37,5	33,7	38,1	31,3	33,0	34,7

Fuente: Adimark GFK.

## **Notas del Boletín Estadístico**



# NOTAS DEL BOLETÍN ESTADÍSTICO

## CAPÍTULO 1: PRINCIPALES ESTADÍSTICAS MACROECONÓMICAS

### Cuadro 1.1. Series trimestrales

(1) La información corresponde a variaciones interanuales obtenidas a partir de las series de volumen a precios del año anterior encadenado, basadas en la compilación de referencia 2018, a menos que se indique otra cosa.

(2) Exportaciones coherentes con la nueva metodología publicada en marzo del 2012.

(3) Series recalculadas en marzo de 2012. Tasas de variación de cuántum consideran índices que utilizan metodología coherente con Cuentas Nacionales.

(4) Esta razón se obtiene utilizando el tipo de cambio promedio del período.

Fuentes:

Comité de Inversiones Extranjeras, Banco Central de Chile, Instituto Nacional de Estadísticas, Dirección de Presupuestos del Ministerio de Hacienda, Bloomberg y FMI.

### Cuadro 1.2. Series mensuales

(1) La información corresponde a variaciones interanuales en 12 meses o 4 trimestres, a menos que se indique otra cosa.

(2) Desde marzo del 2010 las cifras corresponden a la nueva Encuesta Nacional del Empleo (INE).

(3) Las cifras a diciembre 2023 corresponden a la serie referencial con año base 2023=100. Desde enero de 2024, las cifras corresponden a la serie de tiempo (base 2023=100).

(4) Para la serie trimestral: variación trimestral anualizada de la serie desestacionalizada. Para la serie mensual: variación anualizada del trimestre móvil de la serie desestacionalizada.

(5) Exportaciones coherentes con nueva metodología publicada en marzo de 2012.

Fuentes:

Banco Central de Chile, Instituto Nacional de Estadísticas, Dirección de Presupuestos del Ministerio de Hacienda, CNC(Cámara Nacional de Comercio), CChC (Cámara Chilena de la Construcción), Anac (Asociación Nacional Automotriz de Chile), Bolsa de Comercio de Santiago, Bloomberg.

## CAPÍTULO 2: CUENTAS NACIONALES

### Cuadro 2.1. Indicador mensual de actividad económica (Imacec)

(1) Cifras preliminares. Para mayores detalles acerca de la metodología del Imacec y la estimación de sus componentes, ver "Cuentas Nacionales de Chile: Métodos y fuentes de información", disponible en [www.bcentral.cl](http://www.bcentral.cl).

(2) Corresponde al valor agregado de las actividades minería del cobre y otras actividades mineras.

(3) Considera las actividades agropecuario-silvícola, pesca, EGA y gestión de desechos, y construcción.

(4) Considera las actividades restaurantes y hoteles, transporte, comunicaciones y servicios de información, servicios financieros, servicios empresariales, servicios de vivienda e inmobiliarios, servicios personales y administración pública.

(5) Corresponde a la serie original del Imacec, excluyendo los impuestos sobre los productos (IVA y derechos de importación).

(6) Corresponde al Imacec, excluyendo la actividad minería.

(7) Considera el impuesto al valor agregado, impuestos específicos a los productos y derechos de importación.

### **Cuadro 2.2. Indicador mensual de actividad económica (Imacec), desestacionalizado**

(1) Cifras preliminares. La serie desestacionalizada se obtiene a partir de la agregación de sus componentes ajustados por estacionalidad. Estos provienen del cálculo realizado según el proceso X-13 ARIMA-SEATS (disponible en [www.census.gov](http://www.census.gov)) y la parametrización específica de cada componente.

El periodo de referencia para el ajuste estacional comienza en el año 2013.

La serie desestacionalizada excluye el efecto estacional y calendario.

De acuerdo a la metodología de cálculo temporal, las series desestacionalizadas se actualizan para todo el periodo, cada vez que se adiciona el resultado de un nuevo mes.

Para mayores detalles acerca de la metodología de ajuste estacional, ver Estudios Estadísticos Económicos N° 98, disponible en [www.bcentral.cl](http://www.bcentral.cl).

(2) Corresponde al valor agregado de las actividades minería del cobre y otras actividades mineras.

(3) Considera las actividades agropecuario-silvícola, pesca, EGA y gestión de desechos, y construcción.

(4) Considera las actividades restaurantes y hoteles, transporte, comunicaciones y servicios de información, servicios financieros, servicios empresariales, servicios de vivienda e inmobiliarios, servicios personales y administración pública.

(5) Corresponde a la serie original del Imacec, excluyendo los impuestos sobre los productos (IVA y derechos de importación).

(6) Corresponde al Imacec, excluyendo la actividad minería.

(7) Considera el impuesto al valor agregado, impuestos específicos a los productos y derechos de importación.

### **Cuadro 2.3. Producto interno bruto, trimestral, volumen a precios del año anterior encadenado**

(1) Cifras provisionales para 2020 y cifras preliminares para 2021.

(2) El promedio del índice 2018 se iguala al valor nominal de la serie de dicho año.

(3) La serie desestacionalizada del PIB trimestral se obtiene a partir de la agregación temporal del Imacec.

### **Cuadro 2.4. Gasto del producto interno bruto, trimestral, precios corrientes**

(1) Cifras provisionales para 2020 y cifras preliminares para 2021.

(2) Instituciones privadas sin fines de lucro.

### **Cuadro 2.5. Deflactor del gasto del producto interno bruto, trimestral**

(1) Cifras provisionales para 2020 y cifras preliminares para 2021.

(2) Instituciones privadas sin fines de lucro.

### **Cuadro 2.6. Gasto del producto interno bruto, anual, precios corrientes**

(1) Cifras provisionales para 2020 y cifras preliminares para 2021.

(2) Instituciones privadas sin fines de lucro.

### **Cuadro 2.7. Deflactor del gasto del producto interno bruto, anual**



(1) Cifras provisionales para 2020 y cifras preliminares para 2021.

(2) Instituciones privadas sin fines de lucro

### **Cuadro 2.8. Gasto del producto interno bruto, trimestral, volumen a precios del año anterior encadenado**

(1) Cifras provisionales para 2020 y cifras preliminares para 2021.

(2) El promedio del índice 2018 se iguala al valor nominal de la serie de dicho año.

(3) Las series encadenadas no son aditivas, por lo que los agregados difieren de la suma de sus componentes.

(4) Instituciones privadas sin fines de lucro.

(5) Razón variación de existencias a PIB, a precios promedio del año anterior, porcentaje últimos 12 meses.

### **Cuadro 2.9. Variación del gasto del producto interno bruto, trimestral, volumen a precios del año anterior encadenado**

(1) Cifras provisionales para 2020 y cifras preliminares para 2021.

(2) Instituciones privadas sin fines de lucro.

### **Cuadro 2.10. Contribución del gasto del producto interno bruto, trimestral, volumen a precios del año anterior encadenado**

(1) Cifras provisionales para 2020 y cifras preliminares para 2021.

(2) Para mayores detalles acerca de la metodología del cálculo de la contribución, ver Estudios Estadísticos Económicos N° 100, disponible en [www.bcentral.cl](http://www.bcentral.cl)

(3) Instituciones privadas sin fines de lucro

### **Cuadro 2.11. Gasto del producto interno bruto, trimestral, volumen a precios del año anterior encadenado, desestacionalizado**

(1) Cifras provisionales para 2020 y cifras preliminares para 2021.

(2) El promedio del índice 2018 se iguala al valor nominal de la serie de dicho año.

(3) Las series encadenadas no son aditivas, por lo que los agregados difieren de la suma de sus componentes.

(4) Las series desestacionalizadas se obtienen del cálculo realizado según el proceso X-13 ARIMA-SEATS (disponible en [www.census.gov](http://www.census.gov)) y la parametrización específica de cada serie. El período de referencia para el ajuste estacional parte en el año 2013. La parametrización de modelos y parámetros se actualiza con la revisión anual de cuentas nacionales. Para mayores detalles acerca de la metodología de ajuste estacional, ver Estudios Estadísticos Económicos N° 98, disponible en [www.bcentral.cl](http://www.bcentral.cl)

(5) Instituciones privadas sin fines de lucro.

### **Cuadro 2.12. Variación del gasto del producto interno bruto, trimestral, volumen a precios del año anterior encadenado, desestacionalizado**

(1) Cifras preliminares.

(2) Instituciones privadas sin fines de lucro.

### **Cuadro 2.13. Contribución del gasto del producto interno bruto, trimestral, volumen a precios del año anterior encadenado, desestacionalizado**

(1) Cifras provisionales para 2020 y cifras preliminares para 2021.

(2) Para mayores detalles acerca de la metodología del cálculo de la contribución, ver Estudios Estadísticos Económicos N° 100, disponible en [www.bcentral.cl](http://www.bcentral.cl)

(3) Instituciones privadas sin fines de lucro.

### **Cuadro 2.14. Gasto del producto interno bruto, anual, volumen a precios del año anterior encadenado**

- (1) El promedio del índice 2018 se iguala al valor nominal de la serie de dicho año.
- (2) Las series encadenadas no son aditivas, por lo que los agregados difieren de la suma de sus componentes.
- (3) Cifras provisionales para 2020 y cifras preliminares para 2021.
- (4) Instituciones privadas sin fines de lucro.
- (5) Razón variación de existencias a PIB, a precios promedio del año anterior, porcentaje últimos 12 meses.

### **Cuadro 2.15. Variación del gasto del producto interno bruto, anual, volumen a precios del año anterior encadenado**

- (1) Cifras provisionales para 2020 y cifras preliminares para 2021.
- (2) Instituciones privadas sin fines de lucro

### **Cuadro 2.16. Contribución del gasto del producto interno bruto, anual, volumen a precios del año anterior encadenado**

- (1) Cifras provisionales para 2020 y cifras preliminares para 2021.
- (2) Para mayores detalles acerca de la metodología del cálculo de la contribución, ver Estudios Estadísticos Económicos N° 100, disponible en [www.bcentral.cl](http://www.bcentral.cl)
- (3) Instituciones privadas sin fines de lucro

### **Cuadro 2.17. Producto interno bruto por clase de actividad económica, trimestral, precios corrientes**

- (1) Cifras provisionales para 2020 y cifras preliminares para 2021.
- (2) Incluye educación, salud y otros servicios.

### **Cuadro 2.18. Producto interno bruto por clase de actividad económica, anual, precios corrientes**

- (1) Cifras provisionales para 2020 y cifras preliminares para 2021.
- (2) Incluye educación, salud y otros servicios.

### **Cuadro 2.19. Producto interno bruto por clase de actividad económica, trimestral, volumen a precios del año anterior encadenado**

- (1) Cifras provisionales para 2020 y cifras preliminares para 2021.
- (2) El promedio del índice 2018 se iguala al valor nominal de la serie de dicho año.
- (3) Las series encadenadas no son aditivas, por lo que los agregados difieren de la suma de sus componentes.
- (4) Incluye educación, salud y otros servicios.

### **Cuadro 2.20. Variación del PIB por clase de actividad económica, trimestral, volumen a precios del año anterior encadenado**

- (1) Cifras provisionales para 2020 y cifras preliminares para 2021.
- (2) Incluye educación, salud y otros servicios.

### **Cuadro 2.21. Contribución del PIB por clase de actividad económica, trimestral, volumen a precios del año anterior encadenado**

- (1) Cifras provisionales para 2020 y cifras preliminares para 2021.
- (2) Para mayores detalles acerca de la metodología del cálculo de la contribución, ver Estudios Estadísticos Económicos N° 100, disponible en [www.bcentral.cl](http://www.bcentral.cl)
- (3) Incluye educación, salud y otros servicios.



### **Cuadro 2.22. Producto interno bruto por clase de actividad económica, trimestral, volumen a precios del año anterior encadenado, desestacionalizado**

- (1) Cifras provisionales para 2020 y cifras preliminares para 2021.
- (2) El promedio del índice 2018 se iguala al valor nominal de la serie de dicho año.
- (3) Las series encadenadas no son aditivas, por lo que los agregados difieren de la suma de sus componentes.
- (4) Las series desestacionalizadas se obtienen a partir de la agregación temporal de los componentes del IMACEC correspondientes. Estos últimos provienen del cálculo realizado según el proceso X-13 ARIMA-SEATS (disponible en [www.census.gov](http://www.census.gov)) y la parametrización específica de cada componente. La parametrización de modelos y parámetros se actualiza con la revisión anual de cuentas nacionales
- (5) Incluye educación, salud y otros servicios.

### **Cuadro 2.23. Variación del PIB por clase de actividad económica, trimestral, volumen a precios del año anterior encadenado, desestacionalizado**

- (1) Cifras provisionales para 2020 y cifras preliminares para 2021.
- (2) Incluye educación, salud y otros servicios

### **Cuadro 2.24. Contribución del PIB por clase de actividad económica, trimestral, volumen a precios del año anterior encadenado, desestacionalizado**

- (1) Cifras provisionales para 2020 y cifras preliminares para 2021.
- (2) Para mayores detalles acerca de la metodología del cálculo de la contribución, ver Estudios Estadísticos Económicos N° 100, disponible en [www.bcentral.cl](http://www.bcentral.cl)
- (3) Incluye educación, salud y otros servicios

### **Cuadro 2.25. Producto interno bruto por clase de actividad económica, anual, volumen a precios del año anterior encadenado**

- (1) Cifras provisionales para 2020 y cifras preliminares para 2021.
- (2) El promedio del índice 2018 se iguala al valor nominal de la serie de dicho año.
- (3) Las series encadenadas no son aditivas, por lo que los agregados difieren de la suma de sus componentes.
- (4) Incluye educación, salud y otros servicios.

### **Cuadro 2.26. Variación del PIB por clase de actividad económica, anual, volumen a precios del año anterior encadenado**

- (1) Cifras provisionales para 2020 y cifras preliminares para 2021.
- (2) Incluye educación, salud y otros servicios.

### **Cuadro 2.27. Contribución del PIB por clase de actividad económica, anual, volumen a precios del año anterior encadenado**

- (1) Cifras provisionales para 2020 y cifras preliminares para 2021.
- (2) Incluye educación, salud y otros servicios.

### **Cuadro 2.28. Producto-ingreso, precios corrientes**

- (1) Cifras provisionales para 2020 y cifras preliminares para 2021.

### **Cuadro 2.29. Ingreso Nacional Bruto disponible, volumen a precios del año anterior encadenado**

- (1) Cifras provisionales para 2020 y cifras preliminares para 2021.
- (2) El promedio del índice 2018 se iguala al valor nominal de la serie de dicho año.

(3) Las series encadenadas no son aditivas, por lo que los agregados difieren de la suma de sus componentes.

(4) El volumen encadenado del efecto de los términos de intercambio no se calcula, debido a que adopta valores cero en el año de referencia de las bases móviles.

### **Cuadro 2.30. Principales agregados macroeconómicos y participación en el producto interno bruto, anuales, precios corrientes**

(1) Cifras provisionales para 2020 y cifras preliminares para 2021.

### **Cuadro 2.31. Ratios. Operaciones no financieras, operaciones financieras y balances financieros**

(1) Cifras provisionales para 2020 y cifras preliminares para 2021.

### **Cuadro 2.32. Economía Nacional. Operaciones no financieras, operaciones financieras y balances financieros**

(1) Cifras preliminares.

(2) La partida "Rentas de la producción" incluye excedente bruto, ingreso mixto bruto y remuneración de los asalariados.

(3) La partida "Rentas de la propiedad netas" incluye intereses, dividendos, utilidades reinvertidas, rentas de los titulares de pólizas de seguros y otras rentas. El concepto neto se refiere a rentas recibidas menos pagadas.

(4) Los "Derivados financieros, activos" se presentan neteados del correspondiente registro en pasivos.

(5) La partida "Otras cuentas, activos" incluye las cuentas por cobrar, y los errores y omisiones y la discrepancia estadística derivada de la conciliación de operaciones financieras y no financieras.

### **Cuadro 2.33. Hogares e IPSFL. Operaciones no financieras, operaciones financieras y balances financieros**

(1) Cifras preliminares.

(2) La partida "Rentas de la propiedad netas" incluye intereses recibidos menos pagados, dividendos y rentas de los titulares de pólizas de seguros y otras rentas recibidas.

(3) La partida "Variación neta en los fondos de pensiones" corresponde al ajuste por la variación neta en la participación de los hogares en los fondos de pensiones.

(4) La partida "Otras cuentas, activos" incluye las cuentas por cobrar, y los errores y omisiones y la discrepancia estadística derivada de la conciliación de operaciones financieras y no financieras.

### **Cuadro 2.34. Empresas no financieras. Operaciones no financieras, operaciones financieras y balances financieros**

(1) Cifras preliminares.

(2) La partida "Rentas de la propiedad netas" incluye intereses recibidos menos pagados, dividendos recibidos, utilidades reinvertidas de la inversión extranjera directa recibidas y otras rentas recibidas menos pagadas.

(3) Los "Derivados financieros, activos" se presentan neteados del correspondiente registro en pasivos.

(4) La partida "Otras cuentas, activos" incluye las cuentas por cobrar, y los errores y omisiones y la discrepancia estadística derivada de la conciliación de operaciones financieras y no financieras.

### **Cuadro 2.35. Gobierno general. Operaciones no financieras, operaciones financieras y balances financieros**

(1) Cifras preliminares.

(2) Los resultados pueden mostrar diferencias respecto de los datos publicados por la Dirección de Presupuestos (Dipres) debido a la cobertura institucional y a la clasificación de algunas partidas



específicas. Para mayor información ver documento metodológico (Estudios Económicos Estadísticos N° 70).

(3) La partida "Rentas de la propiedad netas" incluye intereses recibidos menos pagados, y dividendos y otras rentas recibidas.

(4) La partida "Otras cuentas, activos" incluye las cuentas por cobrar, y los errores y omisiones y la discrepancia estadística derivada de la conciliación de operaciones financieras y no financieras.

(5) La partida "Saldo de operaciones financieras" incluye aportes y retiros de fondos, intereses devengados y gastos de administración.

### **Cuadro 2.36. Sociedades financieras. Operaciones no financieras, operaciones financieras y balances financieros**

(1) Cifras preliminares.

(2) La partida "Rentas de la propiedad netas" incluye intereses y dividendos recibidos menos pagados, y rentas de los titulares de pólizas de seguros pagadas.

(3) La partida "Variación neta en los fondos de pensiones" corresponde al ajuste por la variación neta en la participación de los hogares en los fondos de pensiones.

(4) Los "Derivados financieros, activos" se presentan neteados del correspondiente registro en pasivos.

(5) La partida "Otras cuentas, activos" incluye las cuentas por cobrar, y los errores y omisiones y la discrepancia estadística derivada de la conciliación de operaciones financieras y no financieras.

### **Cuadro 2.37. Exposiciones intersectoriales. Dinero legal. Operaciones financieras y balances**

(1) Cifras preliminares.

### **Cuadro 2.38. Exposiciones intersectoriales. Depósitos por sector de contrapartida. Operaciones financieras y balances financieros**

(1) Cifras preliminares.

### **Cuadro 2.39. Exposiciones intersectoriales. Títulos de deuda por sector de contrapartida. Operaciones financieras y balances**

(1) Cifras preliminares.

### **Cuadro 2.39. Exposiciones intersectoriales. Títulos de deuda por sector de contrapartida. Operaciones financieras y balances (continuación)**

(1) Cifras preliminares.

### **Cuadro 2.40. Exposiciones intersectoriales. Préstamos por sector de contrapartida. Operaciones financieras y balances financieros**

(1) Cifras preliminares.

### **Cuadro 2.40. Exposiciones intersectoriales. Préstamos por sector de contrapartida. Operaciones financieras y balances financieros (continuación)**

(1) Cifras preliminares.

### **Cuadro 2.41. Exposiciones intersectoriales. Participaciones emitidas por fondos de inversión del mercado monetario. Operaciones financieras y balances**

(1) Cifras preliminares.

### **Cuadro 2.42. Exposiciones intersectoriales. Participaciones emitidas por fondos de inversión distintas del mercado monetario. Operaciones financieras y balances**

(1) Cifras preliminares.

## CAPÍTULO 3: INDICADORES SECTORIALES

### Cuadro 3.1. Índices de producción industrial

(1) Los índices del período base promedio año 2018=100 calculados desde enero de 2018 hasta octubre de 2023 son referenciales, dado que existen datos oficiales publicados para dicho período. A partir de noviembre de 2023 la cifra mensual tiene carácter de oficial.

Cifras provisionales años 2022 y 2023.

### Cuadro 3.2. Índices de producción y ventas industriales - Sofofa

(1) Cifras provisionales.

Las variaciones anuales en 12 meses son diciembre a diciembre.

Fuente: Sociedad de Fomento Fabril (Sofofa).

### Cuadro 3.3. Índices de producción minera

(1) Los índices del período base promedio año 2018=100 calculados desde enero de 2018 hasta octubre de 2023 son referenciales, dado que existen datos oficiales publicados para dicho período. A partir de noviembre de 2023 la cifra mensual tiene carácter de oficial.

Cifras provisionales años 2022 y 2023.

(2) Calculado empleando el índice de Laspeyres, sobre la base del promedio mensual de la producción física minera.

(3) Considera los productos: cobre, oro, plata, molibdeno, plomo, cinc, hierro y manganeso. La información se obtiene mediante un censo realizado a los establecimientos de cada uno de los productos. Los pequeños mineros se captan a través de las compras hechas por la Empresa Nacional de Minería (Enami).

(4) Incluye los productos con mayor valor de producción en la minería no metálica, cota mayor o igual a 0,5. Considera un censo de los establecimientos para cada uno de los productos, excepto para la caliza, en cuyo caso se considera una muestra de cuatro empresas que representan 76,3 % de la producción nacional en el período base del índice.

### Cuadro 3.4. Producción y exportaciones de cobre

(1) Cifras provisionales a partir del año 2009.

### Cuadro 3.5. Venta de viviendas

(1) Ventas: promesas de compraventa firmadas en cada momento del tiempo.

(2) Meses: medida de la velocidad de ventas que se calcula como el cociente entre el stock disponible en un mes concreto y las unidades vendidas en ese mismo mes. Representa el número de meses necesarios para vender todo el stock disponible asumiendo que el ritmo de ventas se mantendrá estable y no habrá ingreso de nuevas unidades.

### Cuadro 3.6. Número de viviendas y superficie autorizada en obras nuevas, total país

(1) La información es obtenida por la fuente, mediante los permisos de edificación, con aumento de superficie, otorgados por las direcciones de obras de las municipalidades de todo el país para la ejecución de obras nuevas y ampliaciones. El concepto de obra nueva se refiere a toda construcción que signifique nueva superficie edificada estructural y/o funcionalmente independiente.

(2) Los dos últimos años son provisionales.

(3) Incluye, entre otras, las viviendas acogidas a la Ley 18.138 que facultó a las municipalidades para desarrollar programas de construcción de viviendas destinadas a resolver problemas de marginalidad habitacional. También se incluyen las viviendas del programa de viviendas progresivas, reglamentado

en el Decreto Supremo 140 de 1991 del Ministerio de Vivienda y Urbanismo.

(4) Incluye, entre otros, edificios destinados a educación, servicios médicos, instituciones de asistencia social, culto religioso, administración pública y defensa.

### **Cuadro 3.7. Indicadores de la actividad de la construcción**

(1) Índice 2018=100.

(2) Índice 2008=100

(1) Índice 2014=100.

### **Cuadro 3.8. Índice general de ventas de supermercados**

(1) Índice calculado sobre la base de un Directorio Nacional de establecimientos, donde cada uno de ellos posee tres o más cajas registradoras y se caracteriza por comercializar al menudeo una o varias líneas de productos de consumo, mediante el sistema de autoservicio.

(2) Los índices del período base promedio año 2018=100 calculados desde enero de 2018 hasta octubre de 2023 son referenciales, dado que existen datos oficiales publicados para dicho período. A partir de noviembre de 2023 la cifra mensual tiene carácter de oficial.

Cifras provisionales años 2022 y 2023.

(3) Constituye un índice simple del valor total de las ventas netas, excluidos el IVA y otros impuestos a la compraventa, además de los descuentos y las devoluciones.

(4) Se obtiene de deflactar el valor nominal mediante la utilización de un índice de precios representativo del nivel promedio que alcanzan los precios de los productos característicos, comercializados por los establecimientos del Directorio Nacional. Este índice real constituye un índice de cuántum implícito y permite cuantificar las variaciones atribuibles al cuántum de ventas.

## **CAPÍTULO 4: SECTOR EXTERNO**

### **Cuadro 4.1. Balanza de Pagos**

(1) Corresponde a la suma de la cuenta corriente y cuenta de capital.

### **Cuadro 4.2. Cuenta Corriente**

(1) Corresponde a renta de la inversión y remuneración de empleados.

#### **Cuadro 4.2.2. Renta de la inversión (continuación)**

(1) Incluye renta de los activos de reserva.

#### **Cuadro 4.3.5. Por sector institucional, Flujos Netos (continuación)**

(1) Incluye fondos mutuos, compañías de seguro y auxiliares financieros.

#### **Cuadro 4.3.9. Por sector institucional, otras sociedades financieras**

(1) Incluye fondos mutuos, compañías de seguro y auxiliares financieros.

#### **Cuadro 4.4.3. Posición de Inversión Internacional: Fondos de pensiones, Otras sociedades financieras y, Empresas no financieras y hogares**

(1) Incluye fondos mutuos, compañías de seguro y auxiliares financieros.

#### **Cuadro 4.4.4. Posición de Inversión Internacional, detalle por sector institucional**

(1) Incluye fondos mutuos, compañías de seguro y auxiliares financieros.

### **Cuadro 4.5. Deuda externa por sector institucional, anual**

(1) Deuda externa considerando títulos de deuda a valor de mercado.

(2) Excluye empresas de inversión directa.

(3) Incluye hogares.

#### **Cuadro 4.5. Deuda externa por sector institucional, mensual**

(1) Deuda externa considerando títulos de deuda a valor de mercado.

(2) Excluye empresas de inversión directa.

(3) Incluye hogares.

#### **Cuadro 4.5.1. Deuda externa por sector público y privado, anual**

(1) Deuda externa considerando títulos de deuda a valor de mercado.

(2) Incluye hogares.

#### **Cuadro 4.5.1. Deuda externa por sector público y privado, mensual**

(1) Deuda externa considerando títulos de deuda a valor de mercado.

(2) Incluye hogares.

#### **Cuadro 4.5.2. Deuda externa por sector acreedor, anual**

(1) Deuda externa considerando títulos de deuda a valor de mercado.

(2) Los títulos de deuda se presentan como categoría aparte, por desconocerse el sector tenedor de los mismos.

#### **Cuadro 4.5.2. Deuda externa sector acreedor, mensual**

(1) Deuda externa considerando títulos de deuda a valor de mercado.

(2) Los títulos de deuda se presentan como categoría aparte, por desconocerse el sector tenedor de los mismos.

#### **Cuadro 4.5.3. Deuda externa de corto plazo residual, por sector institucional e instrumento**

(1) Con el saldo a valor nominal de la deuda al 31 de diciembre de 2024.

(2) Excluye empresas de inversión directa.

(3) Incluye hogares.

#### **Cuadro 4.5.4. Servicio de la deuda externa, por sector institucional**

(1) Con el saldo a valor nominal de la deuda al 31 de diciembre de 2024.

(2) Excluye empresas de inversión directa.

(3) Incluye hogares.

#### **Cuadro 4.5.5. Créditos externos de largo plazo, de Empresas no financieras y hogares, por tasa de interés y plazo**

(1) Créditos externos contratados a través del Capítulo XIV del Compendio de Normas de Cambios Internacionales. Sólo incluye los créditos de largo plazo de empresas y personas.

#### **Cuadro 4.6.2. Importaciones**

(1) Se han actualizado las cifras de importaciones de bienes correspondientes al mes de octubre 2023, respecto de lo publicado el pasado 7 de noviembre.

(2) Se define como "Durables" aquellos bienes que pueden utilizarse para el consumo durante un período superior a un año y tengan un valor relativamente alto, así como los que pueden utilizarse durante tres años o más.

(3) Se define como "Semidurables" aquellos bienes que pueden utilizarse para el consumo por más de un año pero menos de tres, y que no tengan un valor relativamente alto.

#### **Cuadro 4.6.3. Índice de volumen de exportaciones**

(1) Índices utilizan metodología coherente con Cuentas Nacionales.

(2) Cifras provisionales para 2020 y cifras preliminares para 2021.

(3) Debido a las estacionalidad registrada en las exportaciones e importaciones de algunos productos, como es por ejemplo el caso de la fruta, se pueden observar tasas de variación trimestrales fuera de los rangos normales para los periodos que no corresponden a la temporada del producto en cuestión.

#### **Cuadro 4.6.4. Índice de volumen de importaciones**

(1) Índices utilizan metodología coherente con Cuentas Nacionales.

(2) Cifras trimestrales preliminares.

(3) Debido a las estacionalidad registrada en las exportaciones e importaciones de algunos productos, como es por ejemplo el caso de la fruta, se pueden observar tasas de variación trimestrales fuera de los rangos normales para los periodos que no corresponden a la temporada del producto en cuestión.

#### **Cuadro 4.6.5. Índice de precios de exportaciones**

(1) Cifras trimestrales preliminares.

(2) Deflactor implícito construido como cociente entre el índice de valor nominal y el de quantum.

#### **Cuadro 4.6.6. Índice de precios de importaciones**

(1) Cifras trimestrales preliminares.

(2) Deflactor implícito construido como cociente entre el índice de valor nominal y el de quantum.

#### **Cuadro 4.6.7. Índice de valor de exportaciones**

(1) Cifras trimestrales preliminares.

(2) En la elaboración de los índices de comercio exterior, se utilizan criterios de clasificación de productos usados en cuentas nacionales, registrándose algunas diferencias con las cifras de balanza de pagos.

(3) Debido a las estacionalidad registrada en las exportaciones e importaciones de algunos productos, como es por ejemplo el caso de la fruta, se pueden observar tasas de variación trimestrales fuera de los rangos normales para los periodos que no corresponden a la temporada del producto en cuestión.

#### **Cuadro 4.6.8. Índice de valor de importaciones**

(1) Cifras trimestrales preliminares.

(2) En la elaboración de los índices de comercio exterior, se utilizan criterios de clasificación de productos usados en cuentas nacionales, registrándose algunas diferencias con las cifras de balanza de pagos.

(3) Debido a las estacionalidad registrada en las exportaciones e importaciones de algunos productos, como es por ejemplo el caso de la fruta, se pueden observar tasas de variación trimestrales fuera de los rangos normales para los periodos que no corresponden a la temporada del producto en cuestión.

#### **Cuadro 4.6.9. Exportaciones por países**

(1) Mayor detalle se puede encontrar en la página web del Banco Central.

#### **Cuadro 4.6.10. Importaciones por países**

(1) Mayor detalle se puede encontrar en la página web del Banco Central.

## **CAPÍTULO 5: MERCADO LABORAL**

### **Cuadro 5.1. Fuerza de trabajo nacional e inactivos**

(1) Cifras preliminares correspondientes a la Nueva Encuesta Nacional del Empleo (NENE), la que desde abril del 2010 reemplazó a la antigua Encuesta Nacional del Empleo (ENE), vigente desde 1966.

(2) Variaciones referenciales, calculadas comparando igual trimestre móvil de dos años consecutivos.

### **Cuadro 5.2. Tasa de desocupación, nacional y por región**

(1) Cifras preliminares correspondientes a la Nueva Encuesta Nacional del Empleo (NENE), la que desde abril del 2010 reemplazó a la antigua Encuesta Nacional del Empleo (ENE), vigente desde 1966.

En algunos casos, los totales difieren de la suma de los subtotales, debido a redondeo de cifras, propio del proceso de expansión.

### **Cuadro 5.3. Ocupados, por rama de actividad económica**

(1) Clasificación internacional CIIU REV.4.

### **Cuadro 5.4. Ocupación, por grupo de ocupación**

(1) Cifras referenciales y preliminares correspondientes a la Nueva Encuesta Nacional de Empleo.

Clasificación internacional de grupo ocupacional CIUO-88.

### **Cuadro 5.5. Empleo en el Gran Santiago**

(1) El territorio geográfico de la encuesta comprende las zonas urbanas de las comunas de la provincia de Santiago y de las comunas de Puente Alto y San Bernardo.

A partir de septiembre del 2007, se modifica la metodología de ajuste por no respuesta, realizando, también, ajustes de post-estratificación, que no afectan la tasa de desempleo, aunque sí hay variaciones en los niveles y sus crecimientos anuales. Con el fin de hacer comparables las series, se han corregido las cifras de trimestres anteriores.

### **Cuadro 5.7. Índices de remuneraciones**

(1) El concepto de Remuneraciones se refiere sólo a los pagos recibidos por hora ordinaria, es decir, excluye cualquier pago esporádico.

(2) El concepto de Costo de la Mano de Obra corresponde a las remuneraciones más costos del empleador por devoluciones de gastos del trabajador. Por ejemplo, colación y movilización, capacitación y servicios de bienestar, entre otros.

(3) Para fines de reajustabilidad véase separata técnica "Actualización de los indicadores coyunturales y empalme de las series IR-ICMO" publicada en [www.ine.cl](http://www.ine.cl).

## **CAPÍTULO 6: PRECIOS**

### **Cuadro 6.1. Inflación del índice de precios al consumidor (IPC) y medidas subyacentes, series referenciales, Base (2023=100)**

(1) Contiene las series referenciales correspondiente al año base del indicador, desde enero 2023 a diciembre 2023. IPC: Índice de precios al consumidor (IPC). Las variaciones en 12 meses de la serie referencial, se utilizan para efectos de análisis.

(2) IPC: Índice de precios al consumidor (IPC).

(3) IPC SAE: Corresponde al IPC menos Alimentos y Energía, es decir, en este índice se excluyen del índice general los productos que componen los índices de Alimentos y de Energía.

(4) IPC Productos Transables: incluye el conjunto de productos que son susceptibles de ser comercializados internacionalmente.

(5) IPC Productos No Transables: a la inversa del índice anterior, muestra la evolución de precios del conjunto de productos que no son susceptibles de ser comercializados internacionalmente.

(6) IPC Frutas y Verduras Frescas: este índice considera los productos clasificados como frutas y verduras frescas.

(7) La canasta de bienes y servicios de consumo de este índice consta de 283 productos, distribuidos en trece divisiones, con el siguiente reparto : Alimentos y bebidas no alcohólicas, 81 productos;

Bebidas alcohólicas y tabaco, 6 productos; Vestuario y calzado, 23 productos; Vivienda y servicios básicos, 15 productos; Equipamiento y mantención del hogar, 38 productos; Salud, 23 productos; Transporte, 25 productos; Información y comunicación, 9 productos; Recreación, deportes y cultura, 25 productos; Educación, 10 productos; Servicio de restaurantes y alojamiento 4 productos, Seguros y servicios financieros, 2 productos; y finalmente, Bienes y servicios diversos, con 22 productos.

El INE publica las cifras con un redondeo a dos decimales en el caso de los índices y a uno para las variaciones. Todos los cálculos del indicador sin embargo, se realizan considerando doce decimales. Por lo tanto, es posible que ocurran diferencias entre los cálculos que realizan los usuarios y lo que publica el INE.

Fuente : Instituto Nacional de Estadísticas (INE).

## **Cuadro 6.2. Índice de precios al productor (IPP) por categoría**

(1) El IPP mide la evolución de los bienes producidos en Chile.

(2) Las cifras 2022 y 2023 son referenciales.

## **Cuadro 6.5. Unidades de reajustabilidad**

(1) La Unidad de Fomento (UF) es uno de los sistemas de reajustabilidad autorizados por el Banco Central de Chile para las operaciones de crédito de dinero en moneda nacional que realicen las empresas bancarias, sociedades financieras y cooperativas de ahorro y crédito. Esta unidad se reajusta diariamente a partir del diez de cada mes y hasta el nueve del mes siguiente, de acuerdo con la tasa promedio geométrica correspondiente a la variación del Índice de Precios al Consumidor (IPC) en el mes calendario anterior al período para el cual esta unidad se calcula. Más antecedentes metodológicos de esta unidad se pueden obtener del capítulo II, B.3 del Compendio de Normas Financieras (CNF), disponible en el sitio Web [www.bcentral.cl](http://www.bcentral.cl).

(2) El Índice de Valor Promedio (IVP) es uno de los sistemas de reajustabilidad autorizados por el Banco Central de Chile para las operaciones de crédito de dinero en moneda nacional que realicen las empresas bancarias, sociedades financieras y cooperativas de ahorro y crédito. Este índice de valor se reajusta diariamente a partir del diez de cada mes y hasta el nueve del mes siguiente, de acuerdo con la tasa promedio geométrica correspondiente a la variación del Índice de Precios al Consumidor (IPC) en los seis meses calendario precedentes al período para el cual dicho índice se calcula. Más antecedentes metodológicos de este índice de valor se pueden obtener del capítulo II, B.3 del Compendio de Normas Financieras (CNF), disponible en el sitio Web [www.bcentral.cl](http://www.bcentral.cl).

(3) De acuerdo con el artículo 8 del DL 830, publicado en el Diario Oficial del 31 de diciembre de 1974, se definió la Unidad Tributaria como la cantidad de dinero cuyo monto determinado por ley y permanentemente actualizado, sirve como medida o punto de referencia tributaria. Por unidad tributaria anual se entiende aquella vigente en el último mes del año comercial respectivo, multiplicada por doce o por el número de meses que comprenda el citado año comercial. La unidad tributaria mensual o anual se expresará siempre en pesos, despreciándose las cifras inferiores a cincuenta centavos y elevándose las iguales o mayores a esta suma al entero superior.

Fuente: Servicio de Impuestos Internos (SII).

## **Cuadro 6.9. Índices de la Bolsa de Comercio de Santiago**

(1) El Índice General de Precios de Acciones (IGPA) agrupa casi la totalidad de las acciones con cotización bursátil. Su finalidad es reflejar las variaciones de precio a través del patrimonio bursátil de las sociedades componentes, clasificadas en rubros y subrubros según su actividad.

(2) El Índice de Precios de acciones (IPSA) considera las 40 acciones con mayor presencia bursátil, las que se seleccionaba anualmente. Su finalidad es reflejar las variaciones de precio de los títulos más activos del mercado.

(3) El INTER-10 refleja el comportamiento de las principales acciones chilenas que cotizan en los mercados externos y que, a su vez, tienen una alta presencia y volumen de transacción en el mercado local. Agrupa las diez principales acciones pertenecientes al IPSA que cotizan ADR en el exterior, las

que se seleccionan trimestralmente. A partir del año 2008, el índice INTER-10 adoptó como base el valor de cierre del índice IPSA, esto es, 3,051,83 puntos, la cual se mantendrá en el tiempo, dejando, por lo tanto, de ajustarse al valor de 100 puntos como lo estuvo haciendo anualmente desde su creación.

(4) Variación Diciembre a Diciembre.

Fuente: Instituto Nacional de Estadísticas (INE).

## CAPÍTULO 7: TASAS DE INTERÉS

### Cuadro 7.1. Tasas de interés de referencia de la política monetaria

(1) La tasa de política monetaria (TPM), es la tasa de interés objetivo para las operaciones interbancarias que el Banco Central procura lograr mediante sus instrumentos de política monetaria: operaciones de mercado abierto, facilidades permanentes de liquidez y depósito, en general.

(2) Las fechas indican el día en que comenzó a regir una tasa.

(3) Facilidad de depósito diaria. Reemplazada por la Facilidad permanente de depósito el 24 de enero de 2005.

(4) Facilidad de liquidez diaria. Reemplazada por la Facilidad permanente de liquidez el 9 de febrero de 2005.

(5) Tasa pagada por depósitos en cuenta de depósito de reserva técnica.

### Cuadro 7.3. Tasas de interés del mercado monetario

(1) Tasas swap promedio cámara: Corresponde a la tasa de interés fija en un contrato "Swap Promedio Cámara" (SPC). El SPC es un contrato de derivados en que un agente "A" se compromete a pagar una tasa fija en pesos, sobre un monto de capital en pesos y un plazo acordado, y un agente "B" se compromete a pagar una tasa de interés que varía según el índice cámara promedio diario sobre el mismo monto y plazo. La tasa fija corresponde al precio del contrato. Estos contratos se liquidan al momento de su vencimiento a través del mecanismo de compensación bilateral, donde se calcula el flujo o pago derivado de la diferencia entre la tasa fija estipulada en el contrato y la variable vigente a la fecha de término de la operación.

(2) Tasas de interés de los depósitos en el cuadro del mercado monetario: Corresponden a las tasas de interés promedio ponderadas de los depósitos a plazo transados diariamente en la Bolsa de Comercio de Santiago. Las clasificaciones por plazos de los instrumentos se obtienen del siguiente criterio por rangos de plazo remanente:

Plazo: 30 días Rango: de 24 a 35 días

Plazo: 90 días Rango: de 80 a 100 días

Plazo: 180 días Rango: de 165 a 195 días

Plazo: 360 días Rango: de 345 a 375 días

Si las transacciones son de una misma institución financiera, el ponderador es el monto transado. Si las transacciones son de diferentes instituciones financieras, el ponderador corresponde a la participación de los depósitos de la institución sobre el total de los depósitos que están operando en la categoría computada. Para el cálculo del ponderador se utiliza la información sobre el stock de depósitos totales que publica mensualmente la Superintendencia de Bancos e Instituciones Financieras (SBIF).



(3) El último periodo publicado entre el día 23 del mes corriente y el 6 del mes siguiente, corresponde a la primera quincena del mes.

#### **Cuadro 7.4. Tasas de interés de los instrumentos del Banco Central de Chile y de la Tesorería General de la República, mercado secundario**

Corresponde al promedio ponderado por monto de las tasas de interés de los bonos del Banco Central y de la Tesorería que se emiten en el mercado primario, y de los bonos transados en la Bolsa de Comercio de Santiago. Las clasificaciones por plazos de los instrumentos se obtienen por rangos de años que consideran el plazo remanente y/o la duración de cada instrumento, de acuerdo a la siguiente tabla.

Rangos por plazo remanente y duración (años)

Plazo 1 año; Plazo residual CLP - UF 0,8 - 1,5 ; Duración CLP 0,807 - 1,416 UF 0,815 - 1,458

Plazo 2 años; Plazo residual CLP - UF 1,5 - 2,5 ; Duración CLP 1,416 - 2,287 UF 1,458 - 2,426

Plazo 5 años; Plazo residual CLP - UF 4,5 - 5,5 ; Duración CLP 3,885 - 4,615 UF 4,240 - 5,106

Plazo 10 años; Plazo residual CLP - UF 8 - 10,5 ; Duración CLP 6,445 - 7,635 UF 7,155 - 9,061

Plazo 20 años; Plazo residual CLP - UF 15 - 20 ; Duración UF 12,143 - 15,113

Plazo 30 años; Plazo residual CLP - UF 20 -30 ; Duración UF 15,113 - 19,862

Para el cálculo de las duraciones se usa la metodología de Macaulay.

(3) El último periodo publicado entre el día 23 del mes corriente y el 6 del mes siguiente, corresponde a la primera quincena del mes.

#### **Cuadro 7.6. Tasas de interés del sistema financiero, por tipo de colocación**

(1) Las tasas de créditos consideran aquellas operaciones contratadas, agrupadas por los tramos más relevantes de acuerdo al volumen de operaciones.

Hasta 30 de marzo de 2013; elaboración Banco Central de Chile, uso Formulario D31 'Tasas de interés diarias de operaciones activas y pasivas, gran Santiago' SBIF. Desde 1 de abril de 2013; elaboración Banco Central de Chile, uso Formulario D34 'Tasas de interés diarias de operaciones activas y pasivas' (SBIF), considerando sólo Región Metropolitana.

Tasas promedio ponderadas de todas las operaciones efectuadas en el mes por bancos y sociedades financieras. Sistema financiero lo integran solo Bancos Comerciales. Celdas sin datos implica que no se informaron operaciones para ese mes.

(2) Las tasas de interés en pesos están anualizadas (base 360 días) usando la conversión de interés simple.

(3) Préstamos y créditos hipotecarios en las siguientes modalidades: Préstamos hipotecarios reprogramados; Préstamos hipotecarios para la vivienda; Préstamos hipotecarios endosables para la vivienda; Préstamos hipotecarios endosables para fines generales; Créditos hipotecarios en letras de crédito para fines generales y Créditos hipotecarios en letras de crédito para vivienda.

#### **Cuadro 7.7. Tasas de interés del sistema financiero, por tipo de producto.**

(1) Elaboración Banco Central de Chile, fuente formulario D34 Tasas de interés diarias de operaciones activas y pasivas (SBIF), considerando sólo región metropolitana. Tasas de interés efectivas promedio ponderadas de todas las operaciones efectuadas en el mes por bancos comerciales.

(2) Las tasas de interés en pesos están anualizadas (base 360 días) usando la conversión de interés simple.

(3) Corresponde a la tasa de interés promedio de los flujos de operaciones de rotativos y cuotas de tarjetas de crédito.

### Cuadro 7.8. Tasas de interés del sistema financiero, por plazo

(1) Tasas promedio ponderadas de todas las operaciones efectuadas en el mes por bancos y sociedades financieras.

Hasta 30 de marzo de 2013; elaboración Banco Central de Chile, uso Formulario D31 'Tasas de interés diarias de operaciones activas y pasivas, gran Santiago' SBIF. Desde 1 de abril de 2013; elaboración Banco Central de Chile, uso Formulario D34 'Tasas de interés diarias de operaciones activas y pasivas' (SBIF), considerando sólo Región Metropolitana.

Sistema financiero lo integran solo Bancos Comerciales.

Las tasas de interés de las operaciones en pesos están anualizadas (base 360 días) usando la conversión de interés simple.

Tasa anualizada sobre la variación de la unidad de fomento (UF).

Tasa anualizada sobre la variación del tipo de cambio.

Celdas sin datos implica que no se informaron operaciones para ese mes.

El último periodo publicado entre el día 23 del mes corriente y el 6 del mes siguiente, corresponde a la primera quincena del mes.

## CAPÍTULO 8: TIPOS DE CAMBIO

### Cuadro 8.1. Índices de tipo de cambio y de precios externos, distintas medidas

(1) Índice de Tipo de Cambio Multilateral (TCM). Representa una medida del valor nominal del peso respecto de una canasta amplia de monedas extranjeras, ponderado según el flujo de comercio internacional (FCI). El cálculo de las ponderaciones se basa en las participaciones de cada socio comercial, según el FCI registrado en el año anterior. El FCI se obtiene de la suma de exportaciones FOB menos cobre y derivados; más las importaciones CIF, que descuentan petróleo, combustibles y derivados. Los ponderadores se encuentran disponibles en el siguiente vínculo:

<https://si3.bcentral.cl/estadisticas/Principal1/excel/EC/PARIDADES/xls/Ponderadores.xls>

(2) El TCM-5 agrupa a las monedas de: Estados Unidos, Japón, Reino Unido, Canadá y las de los países de la Zona Euro incluidos en (1).

(3) El índice del Tipo de Cambio Real Observado (TCR) se define como el tipo de cambio nominal observado, multiplicado por el cociente entre la inflación externa relevante y el IPC. La inflación externa se calcula con los IPM, expresados en dólares (o IPC en caso de no estar disponible el IPM), de los principales socios comerciales, ponderándolos por la importancia relativa de las importaciones y exportaciones -excluyendo petróleo y cobre- que Chile realiza con ellos. Tanto los IPM como los tipos de cambio de los países se incorporan en forma de variaciones mensuales.

(4) El TCR-5, utiliza la misma definición de (3), considerando la canasta de países utilizada para calcular el TCM-5.

(5) Índice de precios externos relevantes para Chile (IPE). La inflación externa se calcula con los IPM, expresados en dólares (o el IPC en caso de no estar disponible el IPM), de los principales socios comerciales, ponderándolos por la importancia relativa de las importaciones y exportaciones -excluyendo petróleo y cobre- que Chile realiza con ellos. Tanto los IPM como los tipos de cambio de los países se incorporan en forma de variaciones mensuales. En caso de no disponer de una fuente de información oficial se utilizan las proyecciones de Consensus Economics o información histórica del índice.

(6) El IPE-5, utiliza la misma definición de (5), considerando la canasta de países utilizada para calcular el TCM-5.

(7) Cifras provisionales para TCR, TCR-5, IPE e IPE-5, para los dos últimos años.



(8) El último periodo publicado entre el día 23 del mes corriente y el 6 del mes siguiente, corresponde al promedio a la primera quincena del mes.

### **Cuadro 8.2. Tipo de cambio nominal, peso-distintas monedas extranjeras, promedios mensuales y anuales**

(1) Promedios calculados a partir de los valores en pesos de las paridades diarias de las monedas extranjeras respecto del dólar estadounidense, considerando el valor diario del tipo de cambio observado. Los valores diarios en pesos de los tipos de cambio de las monedas extranjeras se obtienen con el fin de dar cumplimiento a lo establecido en el número 6 del capítulo I del Compendio de Normas de Cambios Internacionales (CNCI).

(2) DEG: Derecho especial de giro.

(3) A partir del 21 de agosto de 2018, la unidad del sistema monetario de la República Bolivariana de Venezuela es el "Bolívar Soberano", equivalente a cien mil Bolívares Fuertes.

(4) El BCCh comenzó a difundir los valores para esta moneda a partir del 24 de julio de 2008.

(5) El BCCh comenzó a difundir los valores para esta moneda a partir del 13 de agosto de 2008.

(6) El BCCh comenzó a difundir los valores para esta moneda a partir del 11 de enero de 2011.

Fuentes: Bloomberg y Reuters

### **Cuadro 8.3. Paridades de monedas extranjeras, promedios mensuales y anuales**

(1) Promedios calculados a partir de los valores de las paridades diarias de las monedas extranjeras respecto del dólar estadounidense.

(2) DEG: Derecho especial de giro.

(3) A partir del 21 de agosto de 2018, la unidad del sistema monetario de la República Bolivariana de Venezuela es el "Bolívar Soberano", equivalente a cien mil Bolívares Fuertes.

(4) El BCCh comenzó a difundir los valores para esta moneda a partir del 24 de julio de 2008.

(5) El BCCh comenzó a difundir los valores para esta moneda a partir del 13 de agosto de 2008.

(6) El BCCh comenzó a difundir los valores para esta moneda a partir del 11 de enero de 2011.

Fuentes: Bloomberg y Reuters.

## **CAPÍTULO 9: ESTADÍSTICAS MONETARIAS Y FINANCIERAS**

### **Cuadro 9.1.1. Base monetaria y agregados monetarios privados**

(1) A partir del 23 de mayo de 2006, se publica la nueva serie de agregados monetarios. Más información en 'Agregados Monetarios: Nuevas Definiciones', de E. Arraño, correspondiente a la Serie de Estudios Económicos Estadísticos, N°53, Banco Central de Chile, mayo 2006.

(2) Los tres últimos periodos corresponden a cifras provisionales, a base de antecedentes proporcionados por el sistema financiero.

(3) El último periodo publicado entre el día 23 del mes corriente y el 6 del mes siguiente, corresponde al promedio a la primera quincena del mes.

(4) Base monetaria incluye billetes, monedas y cheques emitidos por el Banco Central, en poder del público, y reservas monetarias de bancos y sociedades financieras.

(5) C: Incluye billetes, monedas y cheques emitidos por el Banco Central en libre circulación, menos los saldos en caja del sistema financiero".

(6)  $M1 = C + D1$  (D1: Depósitos en cuenta corriente del sector privado no financiero netos de encaje) + Dv (Dv: Depósitos a la vista distintos de cuentas corrientes) + Ahv (Ahv: Depósitos de ahorro a la

vista).

(7)  $M2 = M1 + Dp$  (Dp: Depósitos a plazo del sector privado) + Ahp (Depósitos de ahorro a plazo) + Cuotas de Fondos Mutuos con inversiones en instrumentos de deuda con duración de hasta un año (sector privado no financiero) + Captaciones de Cooperativas de Ahorro y Crédito - Inv. de FM en M2 - Inv. de CAC en M2.

(8)  $M3 = M2 +$  Depósitos en moneda extranjera del sector privado + Documentos del BCCCh + Bonos de Tesorería + Letras de Crédito + Resto de cuotas de FM + Cuotas de ahorro voluntario de AFP - Inversión de FM en M3 - Inversión de AFP en M3".

Producto de la incorporación de nuevas fuentes de información, las series de M2 y M3 publicadas en octubre de 2017 han sido revisadas desde enero de 2005 a la fecha, debido a la actualización de los Depósitos a Plazo (Dp). Adicionalmente, se revisaron las series de Depósitos en Cuenta Corriente (D1) y Depósitos y Ahorro a la Vista (Dv + Ahv).

El último periodo publicado entre el día 23 del mes corriente y el 6 del mes siguiente, corresponde a la primera quincena del mes.

Producto de modificaciones en una de las fuentes de información no bancaria, las series de M3 y de sus componentes Cuotas de resto de fondos mutuos e Inversión de fondos mutuos en M3 publicadas en septiembre 2019 han sido revisadas desde agosto 2017.

Producto de la incorporación de nuevas fuentes de información y ajustes metodológicos, los agregados M2 y M3 publicados en noviembre 2024 han sido revisados para el periodo enero 2020 - septiembre 2024.

### **Cuadro 9.1.2. Agregados monetarios reales desestacionalizados**

(1) La desestacionalización de las series se ha basado en el modelo X-12 Arima (disponible en [www.census.gov](http://www.census.gov)), incluyendo los efectos de semana santa, años bisiestos y un vector que ajusta por días de la semana, considerando feriados. El promedio móvil estacional de Henderson utilizado es de 3x9.

(2) Variación media anual.

(3) Cifras provisionales.

(4) El modelo Arima seleccionado es (1 1 0)(2 1 0).

(5) El modelo Arima seleccionado es (0 1 1)(0 1 1).

(6) El modelo Arima seleccionado es (0 1 1)(0 1 1).

(7) El modelo Arima seleccionado es (0 1 1)(1 1 1).

Producto de la incorporación de nuevas fuentes de información, las series de M2 y M3 publicadas en octubre de 2017 han sido revisadas desde enero de 2005 a la fecha, debido a la actualización de los Depósitos a Plazo (Dp). Adicionalmente, se revisaron las series de Depósitos en Cuenta Corriente (D1) y Depósitos y Ahorro a la Vista (Dv + Ahv).

Producto de modificaciones en una de las fuentes de información no bancaria, las series de M3 y de sus componentes Cuotas de resto de fondos mutuos e Inversión de fondos mutuos en M3 publicadas en septiembre 2019 han sido revisadas desde agosto 2017.

Producto de la incorporación de nuevas fuentes de información y ajustes metodológicos, los agregados M2 y M3 publicados en noviembre 2024 han sido revisados para el periodo enero 2020 - septiembre 2024.

### **Cuadro 9.2.1. Colocaciones por tipo de deudor**

(1) Se construyen a partir de la información contenida en los balances individuales de cada banco. Esto es, considera solo la información del banco matriz no así la de sus filiales y sucursales en el exterior. Más información 'Estadísticas de colocaciones' de E. Arraño y B. Velásquez, correspondiente

a la Serie de Estudios Económicos Estadísticos, N° 92, Banco Central de Chile, julio 2012.

(2) Cifras expresadas en pesos, calculadas utilizando el tipo de cambio de paridad contable del último día de cada mes.

(3) A partir de enero del 2004, las colocaciones comerciales y de consumo incluyen los sobregiros en cuentas corrientes.

(4) A partir de marzo de 2005, las colocaciones comerciales, de consumo y vivienda incluyen los créditos vencidos y contratos de leasing respectivos.

(5) Última cifra observada corresponde a cifras provisionarias.

Fuente: Comisión para el Mercado Financiero (CMF).

### **Cuadro 9.2.2. Colocaciones según plazo y reajustabilidad, saldos**

(1) Se construyen a partir de la información contenida en los balances individuales de cada banco. Esto es, considera solo la información del banco matriz no así la de sus filiales y sucursales en el exterior. Más información 'Estadísticas de colocaciones' de E. Arraño y B. Velásquez, correspondiente a la Serie de Estudios Económicos Estadísticos, N° 92, Banco Central de Chile, julio 2012.

(2) La desagregación por plazo se obtiene del Sistema Diario de Información Monetaria y Financiera (archivo SIM01) del Banco Central de Chile.

(3) Excluye colocaciones contingentes y a través de leasing.

(4) Producto de la incorporación de nuevas fuentes de información, la composición de las series de colocaciones en moneda nacional y extranjera efectivas por plazo han sido revisadas desde septiembre de 2017 a la fecha.

### **Cuadro 9.2.3. Depósitos y captaciones en moneda nacional**

(1) Fuente: Balances individuales (archivo MB2) de la Comisión para el Mercado Financiero (CMF).

(2) La desagregación por plazo se obtiene del Sistema Diario de Información Monetaria y Financiera (archivo SIM01) del Banco Central de Chile.

(3) Desde el 1 de enero de 2003, ya no opera ninguna sociedad financiera.

### **Cuadro 9.2.4. Depósitos en moneda extranjera**

(1) Fuente: Balances individuales (archivo MB2) de la Comisión para el Mercado Financiero (CMF).

(2) Se consideran depósitos y otras obligaciones a la vista las cuentas corrientes, depósitos de ahorro a la vista y otros depósitos a la vista.

(3) Se consideran depósitos y otras captaciones a plazo los depósitos a plazo, cuentas de ahorro a plazo y bonos corrientes.

### **Cuadro 9.3.1. Activos y pasivos del Banco Central de Chile**

(1) Los saldos en moneda extranjera han sido convertidos a moneda local usando el tipo de cambio observado, publicado el último día hábil bancario de cada mes.

(2) De acuerdo con las nuevas metodologías sugeridas por el FMI, se incorporan los DEG.

(3) Corresponde a créditos netos, es decir, créditos menos obligaciones no monetarias.

(4) Incluye activos no financieros menos el patrimonio neto, más créditos menos obligaciones con empresas públicas, más otros activos menos pasivos sin clasificar.

(5) Las cifras publicadas el 7 de cada mes (o día hábil posterior) son de carácter provisorio. Las cifras definitivas son publicadas el día 23 de cada mes (o día hábil posterior).

### **Cuadro 9.3.2. Activos y pasivos del Banco Central de Chile, bancos comerciales y sociedades financieras**

(1) Fuente Banco Central, utilizando datos de archivos MB2 - Balance Individual SBIF, P03 - Composición Institucional de las Captaciones - SBIF, P15 - Composición Institucional de las Colocaciones -SBIF y B01 Instrumentos financieros no derivados - SBIF.

- (2) Las cifras de los dos últimos meses son provisionales.
- (3) Los saldos en moneda extranjera han sido convertidos a moneda local usando el tipo de cambio observado, publicado el último día hábil bancario de cada mes.
- (4) Créditos menos obligaciones no monetarias.
- (5) Incluye activos no financieros del Banco Central y del Banco Estado, más créditos menos obligaciones con empresas públicas, menos el patrimonio neto, más activos menos pasivos interbancarios no consolidados, más otros activos menos pasivos sin clasificar.

### **Cuadro 9.3.3. Activos y pasivos de bancos comerciales y sociedades financieras**

(1) Fuente Banco Central, utilizando datos de archivos MB2 - Balance Individual - SBIF, P03 - Composición Institucional de las Captaciones - SBIF, P15 - Composición Institucional de las Colocaciones - SBIF y B01 - Instrumentos financieros no derivados - SBIF.

- (2) Las cifras de los dos últimos meses son provisionales.
- (3) Los saldos en moneda extranjera han sido convertidos a moneda local usando el tipo de cambio observado, publicado el último día hábil bancario de cada mes.
- (4) Créditos menos obligaciones no monetarias.
- (5) Incluye activos no financieros del Banco Estado, más créditos menos obligaciones con empresas públicas, menos el patrimonio neto, más activos menos pasivos interbancarios no consolidados, más otros activos menos pasivos sin clasificar.
- (6) Producto de la incorporación de nuevas fuentes de información y ajustes metodológicos, las series de Cuasidinero publicadas en noviembre 2024 han sido revisadas para el período enero 2020 septiembre 2024.

### **Cuadro 9.3.4. Balance del Banco Central: Saldos por posición**

- (1) Se define como posición al total de activos menos el total de pasivos de la correspondiente especificación y, en conjunto, abarcan la totalidad del balance. La suma de éstas por lo tanto, es equivalente al patrimonio del Banco Central. Información sobre la variación de las posiciones se presenta en el cuadro 'Posiciones del balance del Banco Central: Variación de saldos'.
- (2) Incluye saldos denominados en pesos y en UF.
- (3) Las cifras publicadas el 7 de cada mes (o día hábil posterior) son de carácter provisorio. Las cifras definitivas son publicadas el día 23 de cada mes (o día hábil posterior).

### **Cuadro 9.3.5. Posiciones denominadas en moneda extranjera del balance del Banco Central**

- (1) Las posiciones valoradas en moneda extranjera abarcan los activos menos los pasivos cuyo valor se ve afectado por fluctuaciones del tipo de cambio. Incluye operaciones pagaderas en moneda extranjera y operaciones pagaderas en moneda nacional, pero denominadas en moneda extranjera.
- (2) Los saldos medidos en dólares estadounidenses, pueden experimentar variaciones de valor por cambio de paridad de otras divisas respecto del dólar y, también, por fluctuaciones de las tasas de interés.
- (3) Las cifras publicadas el 7 de cada mes (o día hábil posterior) son de carácter provisorio. Las cifras definitivas son publicadas el día 23 de cada mes (o día hábil posterior).

### **Cuadro 9.3.6. Activos de reservas internacionales: Contrapartida de las variaciones, detalle por sector y tipo de operación**

- (1) La variación por 'intercambio' de las reservas internacionales es igual a los flujos de intercambio del resto del balance (pasivos menos activos). Son estos flujos de contrapartida los que se detallan en el cuadro. Los que corresponden a instrumentos financieros pagaderos en moneda extranjera se clasifican como 'Pasivos netos en moneda extranjera' y los que corresponden a flujos de moneda nacional o de instrumento pagaderos en moneda nacional, se identifican como 'Operaciones de



cambio'. El 'Total' por sector describe, generalmente, con mayor propiedad, flujos de fondos en moneda extranjera efectivos, dado que las operaciones de cambio no son, necesariamente, compraventa de moneda extranjera. En ciertas operaciones específicas, corresponden a pagos con moneda nacional de deudas cuyo servicio era potencialmente exigible en moneda extranjera. Columna Bancos / Operaciones de cambios incluye operaciones de entidades del Mercado Cambiario Formal no bancarias.

(2) Operaciones de cambio con entidades del sector público no financiero distintas del Gobierno Central.

(3) Incluye intereses y ajustes (de paridades y de precios) de las reservas internacionales.

(4) El saldo de reservas internacionales y de otros componentes de las posiciones denominadas en moneda extranjera se muestra en los cuadros 'Balance del Banco Central: Saldos por posición' y 'Posiciones denominadas en moneda extranjera del balance del Banco Central'. En este último, se puede verificar que el flujo por intercambio para la posición pagadera en moneda extranjera, es equivalente al total de las operaciones de cambio que se registra en el presente cuadro. En el cuadro 'Posiciones del balance del Banco Central: Variaciones de saldos' se muestra el valor en pesos de las operaciones de cambio, y con las cifras del cuadro 'Base monetaria: Contrapartida de las variaciones' se demuestra su equivalencia con los flujos de intercambio de los pasivos menos los activos pagaderos en moneda nacional.

(5) El periodo publicado el día 23 del mes (o el día hábil siguiente), corresponde a datos de la primera quincena del mes en curso y datos definitivos del mes anterior. El periodo publicado el día 7 del mes (o el día hábil siguiente) corresponde a datos provisionales del último mes informado.

#### **Cuadro 9.3.7. Base monetaria: Contrapartida de las variaciones**

(1) Adquisición neta de divisas y/o documentos pagaderos en moneda extranjera, con moneda nacional y/o documentos pagaderos en moneda nacional. La interrelación de las operaciones de cambio con activos y pasivos denominados en moneda extranjera se muestra en los cuadros 'Balance del Banco Central: Saldos por posición' y 'Posiciones del balance del Banco Central: Variaciones de saldos'.

(2) Corresponden, en general, a compraventas de moneda extranjera de contado y/o futuro y, ocasionalmente, al servicio con moneda nacional, de deuda del Banco Central a favor de los bancos, denominada y pagadera en moneda extranjera. Columna Bancos / Operaciones de cambios incluye operaciones de entidades del Mercado Cambiario Formal no bancarias.

(3) Los flujos negativos corresponden, mayoritariamente, al servicio con moneda nacional de pagarés fiscales pagaderos en dólares, a favor del Banco Central.

(4) Colocación de documentos con servicio en dólares estadounidenses a cambio de moneda nacional o de valores del Banco Central pagaderos en monedas nacionales y denominadas en moneda extranjera.

(5) Corresponde a la suma de los flujos de operaciones de cambio y de flujos de intercambio de pagarés pagaderos en moneda nacional, pero denominados en moneda extranjera. Ambas operaciones inciden en variaciones de las posiciones afectas al riesgo cambiario del Banco Central.

(6) El periodo publicado el día 23 del mes (o el día hábil siguiente), corresponde a datos de la primera quincena del mes en curso y datos definitivos del mes anterior. El periodo publicado el día 7 del mes (o el día hábil siguiente) corresponde a datos provisionales del último mes informado.

#### **Cuadro 9.3.9. Activos de reserva por monedas, anual**

(1) Convenios de crédito recíproco.

(2) A partir del cuarto trimestre de 1998 se realiza apertura por monedas, mientras tanto para dólar australiano, dólar canadiense y franco suizo se abren series a partir del segundo trimestre del 2002; antes incluidas en la serie otras monedas.

#### **Cuadro 9.3.9. Activos de reserva por monedas, trimestral**

(1) Convenios de crédito recíproco.

(2) A partir del cuarto trimestre de 1998 se realiza apertura por monedas, mientras tanto para dólar australiano, dólar canadiense y franco suizo se abren series a partir del segundo trimestre del 2002; antes incluidas en la serie otras monedas.

### **Cuadro 9.3.13. Liquidez en moneda extranjera del Banco Central y Gobierno Central**

(1) Resumen de la Planilla de Reservas Internacionales y Liquidez en Moneda Extranjera bajo un formato distinto del estándar. El cuadro entrega un consolidado de la liquidez en moneda extranjera del Banco Central y Gobierno Central.

(2) Pagarés PCX, XERO US\$ y bonos BCX. Se incluyen flujos de vencimientos.

(3) Compromisos netos por swaps de divisas.

### **Cuadro 9.3.14. Liquidez del sistema financiero**

Periodo: corresponde al periodo en que se evalúa el cumplimiento del encaje exigido y va desde el día 09 del mes que se indica al día 08 del mes siguiente.

Encaje Exigido: el encaje se exige en forma de promedio diario y para el periodo que se indica.

Encaje Mantenido: es el encaje promedio mantenido diario para el periodo que se indica. Las diferencias entre el Encaje mantenido y sus componentes, billetes y monedas y saldos en cuenta corriente en el Banco Central de Chile, se explican por: a) Depósito especial de los bancos en el Banco Central de Chile, ex Art. 36 de la Ley General de Bancos DFL 252 de 1960, derogado el 19 de diciembre de 1997. Se consideraba Encaje mantenido. b) Uso de reservas bancarias para la constitución de la Obligación de Reserva Técnica, Compendio de Normas Financieras, Capítulo III.A.4.

Posición de Liquidez: promedio diario de la liquidez del periodo, calculada al cierre del mismo (último día del periodo de encaje).

Billetes y Monedas: billetes y monedas de los bancos mantenidos en sus bóvedas. Corresponde al promedio diario, calculado al cierre del periodo.

Cuentas Corrientes en el BCCh: saldo promedio diario en cuenta corriente mantenido por los bancos en el BCCh, calculado al cierre del periodo.

Facilidad Permanente de Depósito: monto promedio diario depositado por los bancos a un día plazo, con tasa TPM 25 pb.

Facilidad Permanente de Liquidez: monto promedio diario solicitado por los bancos a un día plazo, con tasa TPM 25 pb.

Otras Operaciones de Mercado Abierto: monto promedio diario para el periodo, del stock vigente de las operaciones expansivas (Swap de Venta, REPO, LCGP y FLAP) y contractivas (Swap de Compra y DL).

Monto Transado Interbancario: monto promedio diario para el periodo de las operaciones interbancarias a 1 día plazo no garantizadas entre los bancos.

(3) El último periodo publicado entre el día 23 del mes corriente y el 6 del mes siguiente, corresponde a la primera quincena del mes.

## **CAPÍTULO 10: FINANZAS PÚBLICAS**

### **Cuadro 10.1. Estado de operaciones del Gobierno Central Presupuestario, mensual**

(1) El Gobierno Central está constituido por aquellas unidades de gobierno cuya acción abarca todo el territorio nacional.



- (2) Los datos aquí presentados corresponden a registros de las transacciones en el momento en que se produce la obligación de efectuar un pago, es decir, se utiliza información a base devengada.
- (3) Incluye intereses devengados por Fondos Especiales.
- (4) Excluye el pago de bonos de reconocimiento, que se clasifica entre las partidas de financiamiento.
- (5) Ingresos de Transacciones que afectan el Patrimonio neto más Venta de activos físicos clasificada en Transacciones en Activos No Financieros.
- (6) Gastos de Transacciones que afectan el Patrimonio neto más Inversión y Transferencias de capital clasificadas en Transacciones en Activos No Financieros.
- (7) Los ajustes por rezagos corresponden a la diferencia entre el monto devengado y el monto efectivamente girado o depositado en el período.

### **Cuadro 10.2. Estado de operaciones del Gobierno Central Total, trimestral**

- (1) Corresponde al concepto de transferencias (corrientes para el gasto) del clasificador presupuestario utilizado en la Ley de Presupuestos.
- (2) En presentación tradicional forma parte de Ingresos de operación.
- (3) Excluye el pago de bonos de reconocimiento, que se clasifica entre las partidas de financiamiento.
- (4) Ingresos de Transacciones que afectan el Patrimonio Neto más Venta de activos físicos clasificada en Transacciones en Activos No Financieros.
- (5) Gastos de Transacciones que afectan el Patrimonio Neto más Inversión y Transferencias de capital clasificadas en Transacciones en Activos No Financieros.
- (6) En Gobierno Central Presupuestario las líneas de Fondos especiales hacen referencia al Fondo Compensación Cobre. En el Gobierno Central Extrapresupuestario, corresponde a las operaciones del Fondo de Estabilización de Precios del Petróleo.
- (7) Las cifras publicadas los 7 y 23 del mes corriente, para los meses de enero, marzo, abril, junio, julio, septiembre, octubre y diciembre son parciales (1 o 2 meses acumulados según sea el caso) Las publicaciones de febrero, mayo, agosto y noviembre corresponden a cifras trimestrales.

## **CAPÍTULO 11: ECONOMÍA INTERNACIONAL**

### **Cuadro 11.1. Crecimiento del producto interno bruto de las principales economías**

- (1) La zona euro comprende hoy: Alemania, Austria, Bélgica, Chipre, España, Eslovaquia, Eslovenia, Estonia, Finlandia, Francia, Grecia, Irlanda, Italia, Luxemburgo, Malta, Países Bajos y Portugal. Grecia se incorporó el 2001, Eslovenia el 2007; Chipre y Malta el 2008. Los demás países mencionados se incorporaron el 1 de enero de 1999. A partir del 30 de noviembre de 2005, Eurostat introdujo dos cambios metodológicos en las cuentas nacionales. En primer lugar, modificó el sistema de año base por uno de encadenamiento de precios. Luego, incorporó los servicios de intermediación financiera en el cálculo del PIB. Actualmente, las series de cuentas nacionales para la zona euro están disponibles a contar del segundo trimestre de 1995 (trimestre a trimestre anualizado) y del primer trimestre de 1996 (variación en doce meses).
- (2) América Latina: Países ponderados a PPC (Paridad de Poder de Compra). América Latina: Argentina, Bolivia, Brasil, Chile, Colombia, Ecuador, México, Perú, Uruguay y Venezuela.
- (3) Asia emergente: Países ponderados a PPC (Paridad de Poder de Compra). Asia emergente: China, Corea del Sur, Filipinas, Hong Kong SAR, India, Indonesia, Malasia, Singapur, Tailandia y Taiwán, Provincia de China.
- (4) Europa emergente: Países ponderados a PPC (Paridad de Poder de Compra). Hungría, Polonia, R. Checa y Rusia.

(5) Crecimiento PIB socios comerciales: Crecimiento de los principales socios comerciales de Chile ponderados por su participación en las exportaciones totales en dos años móviles. Los países considerados son el destino de 93% del total de las exportaciones, en promedio, para el período 1990 - 2011.

(6) Crecimiento mundial a PPC: Crecimientos regionales ponderados por la participación en el PIB mundial a PPC publicado por el FMI en World Economic Outlook (WEO, abril 2012). El crecimiento se calcula a partir de una muestra de países que representan aproximadamente el 85% del PIB mundial. Para el 15% restante se considera un crecimiento promedio de 3,7% para el período 1990-2010.

(7) Fuentes: Bureau of Economic Analysis, EE.UU. <https://www.bea.gov/> . European Central Bank <https://www.ecb.europa.eu/home/html/index.en.html> .

### **Cuadro 11.2. Índices de precios al consumidor en Estados Unidos, Zona Euro y Japón**

(1) Índice de Precios al Consumidor. Corresponde a lo que la fuente de información denomina Consumer Price Index-All Urban Consumers, serie no desestacionalizada.

### **Cuadro 11.3. Índices de precios al consumidor en América Latina, Europa emergente y Asia emergente**

(1) El set de países América Latina para inflación total son: Chile, Argentina, Brasil, México, Colombia y Perú.

El set de países América Latina para inflación sin energía ni alimentos es: Chile, Brasil, México y Perú.

IPC de Argentina empalmado en variaciones mensuales de nueva serie IPCNu sobre el índice de canasta 2008.

IPC de Chile empalmado en variaciones anuales de la serie de referencia INE canasta 2018 sobre serie canasta 2013. Más información en [www.ine.cl](http://www.ine.cl).

(2) Europa emergente incluye a Rep. Checa, Hungría, Rusia, Polonia y Turquía, tanto para inflación total como subyacente.

(3) El set de países Asia Emergente para inflación total son: Indonesia, Rep. Corea, Malasia, Tailandia, China, India y Taiwán, Provincia de China.

El set de países Asia Emergente para inflación sin energía ni alimentos son: Indonesia, Rep. Corea, Tailandia y Taiwán, Provincia de China.

### **Cuadro 11.4. Precios de productos básicos**

(1) Cobre refinado BML corresponde a la cotización del cobre grado "A" Settlement en la Bolsa de Metales de Londres.

(2) Las series de precios de petróleo West Texas Intermediate (WTI) y Brent, que se utilizan para monitorear y analizar la evolución del mercado del crudo, están altamente correlacionadas.

(3) Se considera el precio de la gasolina de 87 octanos del golfo de México, que es utilizado por ENAP como referencia para determinar los precios de los combustibles en el mercado interno.

(4) Precio de kerosene corresponde al precio del contrato futuro con fecha de expiración más cercana para el Heating oil N°2 (combustible de calefacción) de la Costa del Golfo en Estados Unidos de América.

(5) La onza troy es una medida de peso de los metales preciosos equivalente a 31,103 gr.

(6) Son valores referenciales, obtenidas de fuentes internacionales para apoyo al análisis económico

### **Cuadro 11.6. Índices de bolsas externas**

(1) MSCI World: Índice accionario calculado por MSCI que incluye instrumentos de Australia, Austria, Bélgica, Canadá, Dinamarca, Finlandia, Francia, Alemania, Grecia, Hong Kong SAR, Irlanda, Israel, Italia, Japón, Países Bajos, Nueva Zelanda, Noruega, Portugal, Singapur, España, Suecia, Suiza, Reino Unido y EE.UU., para más información ver: <http://www.msci.com/products/indices/tools/>



(2) MSCI Emerging Market Latinamerica: Índice accionario por MSCI que incluye instrumentos de Brasil, Chile, Colombia, México y Perú, para más información ver:  
<http://www.msci.com/products/Indices/tools/>

(3) MSCI Emerging Market Asia: Índice accionario por MSCI que incluye instrumentos de China, India, Indonesia, Rep. De Corea, Malasia, Filipinas, Taiwán, Provincia de China, Tailandia, para más información ver: <http://www.msci.com/products/Indices/tools/>

(4) MSCI Emerging Market Europa: Índice accionario por MSCI que incluye instrumentos de Hungría, Polonia, Republica Checa, Rusia y Turquía , para más información ver:  
<http://www.msci.com/products/Indices/tools/>

### **Cuadro 11.7. Tasas de interés externas**

(1) Tasas anuales

(2) Desde marzo del 2001 y hasta julio del 2006, la política monetaria en Japón tuvo como objetivo los agregados monetarios. Específicamente, el Banco de Japón (BOJ) tenía como meta que los saldos promedios de las cuentas corrientes de los bancos en el BOJ alcanzaran un rango deseado. Por tanto, para ese período, la tasa de referencia utilizada debe ser la overnight call rate.

(3) Libor: Corresponde a London Inter-Bank Offered Rate. Es la tasa de interés ofrecida para los depósitos interbancarios en el mercado de Londres.

(4) Para la Tasa de política monetaria de la Zona Euro, se considera la tasa efectiva de depósito.

(5) Fuente del apartado Política Monetaria: Bancos Centrales.

(6) Fuente del apartado Bonos de gobierno a 10 años: Bancos Centrales y Oficinas del Tesoro Público.

### **Cuadro 11.8. Spreads soberanos: EMBI global spread**

(1) El Spread soberano es el premio expresado en puntos base por año, que los inversionistas exigen para invertir en instrumentos de deuda del gobierno de un país distinto de EE.UU. El EMBI global spread (Emerging Markets Bond Index global spread) es un promedio ponderado de spreads soberanos según la capitalización de mercado de cada instrumento.

(0) Este índice contiene instrumentos denominados en dólares, emitidos por gobiernos y entidades cuasi fiscales. Incluye, entre otros, bonos Brady, Eurobonds e instrumentos de deuda emitidos en el mercado local. Los países e instrumentos incluidos en este índice varían de acuerdo a si cumplen o no con los requerimientos de quienes calculan el índice. Para mayor información sobre este índice ver [www.morganmarkets.com](http://www.morganmarkets.com).

(2) JPMorgan EMBIG Latin Sovereign Spread: Diferencia entre índice de bono soberano de América Latina y bono del Tesoro de EE.UU. calculado por JPMorgan, para más información ver:

<http://www.jpmorgan.com/pages/jpmorgan/investbk/solutions/research/indices/product>.

(3) JPMorgan EMBIG Asia Sovereign Spread: Diferencia entre índice de bono soberano de Asia emergente y bono del Tesoro de EE.UU. calculado por JPMorgan, para más información ver:

<http://www.jpmorgan.com/pages/jpmorgan/investbk/solutions/research/indices/product>.

(4) JPMorgan EMBIG Europe Sovereign Spread: Diferencia entre índice de bono soberano de Europa emergente y bono del Tesoro de EE.UU. calculado por JPMorgan, para más información ver:

<http://www.jpmorgan.com/pages/jpmorgan/investbk/solutions/research/indices/product>.

## **CAPÍTULO 12: EXPECTATIVAS ECONÓMICAS**

### **Cuadro 12.1. Encuesta de expectativas económicas, mensual, distintos indicadores (BCCh)**

(1) Encuesta mensual a un selecto grupo de académicos, consultores y ejecutivos o asesores de

instituciones financieras. El levantamiento se cierra el día hábil siguiente de conocerse el IPC del mes anterior y los resultados son publicados a las 8:30 hrs. del día hábil siguiente en la página de Internet [www.bcentral.cl](http://www.bcentral.cl), en la sección: Áreas>Encuestas económicas (link <https://www.bcentral.cl/web/banco-central/areas/encuestas-economicas>).

(2) Fines de cada mes.

### **Cuadro 12.2. Encuesta de operadores financieros**

Se realizan dos EOF en el periodo comprendido entre dos reuniones de política monetaria y está dirigida a las personas responsables de las decisiones financieras de cada institución invitada a participar de esta encuesta. Dichas instituciones pertenecen a la industria bancaria local, a las administradoras de fondos de pensiones, compañías de seguros, corredoras de bolsa, agentes de valores, fondos mutuos y entidades extranjeras que operan activamente con Chile.

La EOF se difunde dos días hábiles luego de la publicación de la Minuta de la RPM y tres días hábiles antes de la RPM, a las 8:30 hrs. aprox.

A contar de julio de 2011 se incorpora la medición de Expectativas de TPM 3 meses en adelante, reemplazando la consulta de TPM 18 meses en adelante.

La consulta "A fin de año" de la variable "Expectativas de Tipo de Cambio" corresponde al término del año en curso hasta la encuesta de la segunda quincena de agosto, cuando comienza a representar el término del año siguiente.

Para efectos de presentación, la tabla de distribución y gráficos están estructurados en los siguientes intervalos: IPC: 10 centésimas. TPM: 25 centésimas. Tipo de cambio: 5 pesos.

A partir de febrero 2018, se cambia la periodicidad de la EOF y se modifican sus preguntas. En lo adelante se consulta adicionalmente, sobre las perspectivas de inflación y proyecciones de tasa de política monetaria en el corto plazo. En la sección de tipo de cambio se eliminan las estimaciones a 3 meses y hacia final de año, agregándose una estimación a 28 días.

### **Cuadro 12.3. Expectativas de inflación (mercado secundario)**

(1) Seguro de inflación: Corresponde al punto medio de los precios de compra y venta, sobre las variaciones de la unidad de fomento a un plazo determinado. Esta operación permite capturar las inflaciones esperadas a distintos períodos (1, 2,..12 meses, etc). La fecha de liquidación, o compensación, del Seguro Inflación corresponde al día hábil previo al cambio de IPC en el "Sistema de Reajustabilidad de la UF", lo que ocurre el día 9 de cada mes. Corresponde a la cotización de una compra o venta a plazo de unidades de fomento, a un precio determinado de antemano. Un banco "A" se compromete a pagar una tasa fija (predeterminada) de inflación, expresada como un valor UF, sobre un monto de capital en UF y un plazo acordado, y un agente "B" se compromete a pagar en la fecha de vencimiento la tasa de inflación efectiva, expresada como un valor UF a esa fecha, sobre ese mismo monto y plazo. Con este instrumento es posible especular respecto de la tasa de inflación futura, o establecer coberturas para posiciones en pesos.

(2) Compensación inflacionaria: La compensación inflacionaria (CI) permite identificar la inflación que esperan los agentes para un período determinado.

(3) Compensación inflacionaria spot: Se calcula a partir de la diferencia entre las tasas de interés nominales y reales de instrumentos de similar riesgo y duración (bonos benchmark y swap promedio cámara en pesos y UF).

(4) Compensación inflacionaria forward: se obtiene de las compensaciones inflacionarias spot y capturan la compensación inflacionaria entre períodos, tal que compensación inflacionaria forward 3y2 representa la inflación futura a 3 años, en 2 años más; y compensación inflacionaria forward 5y5 representa la inflación futura a 5 años, en 5 años más.

(5) Porcentaje de encuestados que responde "mucho" a la pregunta ¿Cuánto cree usted que subirán los precios de las cosas dentro de los próximos 12 meses?.

(6) Inflación esperada en 12 meses (Comercio e Industria).



### **Cuadro 12.6. Expectativas económicas, trimestral, síntesis de los resultados (UCh)**

(1) Porcentaje de los entrevistados que contesta una de las opciones de cada pregunta.

### **Cuadro 12.7. Índice de percepción de la economía, por componentes (Ipec)**

(1) El Índice de percepción de la economía, Ipec, es un índice compuesto, calculado a partir de la combinación de las respuestas del público a cinco preguntas que miden la percepción de la situación económica personal actual, la situación económica actual del país, la situación económica futura del país a largo plazo y las expectativas de consumo de artículos para el hogar. El rango es de 0 a 100, donde 100 indica las mejores percepciones.

(2) El índice de percepción de la economía, para cada trimestre, se calcula como promedio del índice mensual.

(3) A contar de marzo 2022 GfK cambió la forma de levantamiento del IPEC pasando desde un formato telefónico a uno web, con una muestra efectiva de 1.100 personas. Para asegurar la migración de metodología, GfK realizó el estudio en paralelo (telefónico y online) durante los meses de noviembre y diciembre de 2021, donde no se encontraron variaciones significativas y se mantuvieron las tendencias.