

BOLETÍN ESTADÍSTICO

23 ENERO 2025

Volumen 90 N°1236

ÍNDICE

Indicadores Estadísticos. Contenido y Naturaleza.	11
Siglas, abreviaturas y signos utilizados.	12
CAPÍTULO 1: PRINCIPALES ESTADÍSTICAS MACROECONÓMICAS	16
1.1. Series trimestrales	17
1.2. Series mensuales	18
CAPÍTULO 2: CUENTAS NACIONALES	19
PIB, INGRESO Y GASTO	20
2.1. Indicador mensual de actividad económica (Imacec)	21
2.2. Indicador mensual de actividad económica (Imacec), desestacionalizado	22
2.3. Producto interno bruto, trimestral, volumen a precios del año anterior encadenado	23
2.4. Gasto del producto interno bruto, trimestral, precios corrientes	24
2.5. Deflactor del gasto del producto interno bruto, trimestral	24
2.6. Gasto del producto interno bruto, anual, precios corrientes	25
2.7. Deflactor del gasto del producto interno bruto, anual	25
2.8. Gasto del producto interno bruto, trimestral, volumen a precios del año anterior encadenado	26
2.9. Variación del gasto del producto interno bruto, trimestral, volumen a precios del año anterior encadenado	26
2.10. Contribución del gasto del producto interno bruto, trimestral, volumen a precios del año anterior encadenado	27
2.11. Gasto del producto interno bruto, trimestral, volumen a precios del año anterior encadenado, desestacionalizado	28
2.12. Variación del gasto del producto interno bruto, trimestral, volumen a precios del año anterior encadenado, desestacionalizado	28
2.13. Contribución del gasto del producto interno bruto, trimestral, volumen a precios del año anterior encadenado, desestacionalizado	29
2.14. Gasto del producto interno bruto, anual, volumen a precios del año anterior encadenado	30
2.15. Variación del gasto del producto interno bruto, anual, volumen a precios del año anterior encadenado	30
2.16. Contribución del gasto del producto interno bruto, anual, volumen a precios del año anterior encadenado	31
2.17. Producto interno bruto por clase de actividad económica, trimestral, precios corrientes	32
2.18. Producto interno bruto por clase de actividad económica, anual, precios corrientes	32
2.18. <i>Deflactor del producto interno bruto por clase de actividad económica (Base de datos)</i>	
2.19. Producto interno bruto por clase de actividad económica, trimestral, volumen a precios del año anterior encadenado	33
2.20. Variación del PIB por clase de actividad económica, trimestral, volumen a precios del año anterior encadenado	33
2.21. Contribución del PIB por clase de actividad económica, trimestral, volumen a precios del año anterior encadenado	34



2.22. Producto interno bruto por clase de actividad económica, trimestral, volumen a precios del año anterior encadenado, desestacionalizado	35
2.23. Variación del PIB por clase de actividad económica, trimestral, volumen a precios del año anterior encadenado, desestacionalizado	35
2.24. Contribución del PIB por clase de actividad económica, trimestral, volumen a precios del año anterior encadenado, desestacionalizado	36
2.25. Producto interno bruto por clase de actividad económica, anual, volumen a precios del año anterior encadenado	37
2.26. Variación del PIB por clase de actividad económica, anual, volumen a precios del año anterior encadenado	37
2.27. Contribución del PIB por clase de actividad económica, anual, volumen a precios del año anterior encadenado	38
2.28. Producto-ingreso, precios corrientes	39
2.29. Ingreso Nacional Bruto disponible, volumen a precios del año anterior encadenado	40
2.30. Principales agregados macroeconómicos y participación en el producto interno bruto, anuales, precios corrientes	41
CUENTAS NACIONALES POR SECTOR INSTITUCIONAL	42
2.31. Ratios. Operaciones no financieras, operaciones financieras y balances financieros	43
2.32. Economía Nacional. Operaciones no financieras, operaciones financieras y balances financieros	44
2.33. Hogares e IPSFL. Operaciones no financieras, operaciones financieras y balances financieros	45
2.34. Empresas no financieras. Operaciones no financieras, operaciones financieras y balances financieros	46
2.35. Gobierno general. Operaciones no financieras, operaciones financieras y balances financieros	47
2.36. Sociedades financieras. Operaciones no financieras, operaciones financieras y balances financieros	48
2.37. Exposiciones intersectoriales. Dinero legal. Operaciones financieras y balances	49
2.38. Exposiciones intersectoriales. Depósitos por sector de contrapartida. Operaciones financieras y balances financieros	50
2.39. Exposiciones intersectoriales. Títulos de deuda por sector de contrapartida. Operaciones financieras y balances	51
2.39. Exposiciones intersectoriales. Títulos de deuda por sector de contrapartida. Operaciones financieras y balances (continuación)	52
2.40. Exposiciones intersectoriales. Préstamos por sector de contrapartida. Operaciones financieras y balances financieros	53
2.40. Exposiciones intersectoriales. Préstamos por sector de contrapartida. Operaciones financieras y balances financieros (continuación)	54
2.41. Exposiciones intersectoriales. Participaciones emitidas por fondos de inversión del mercado monetario. Operaciones financieras y balances	55
2.42. Exposiciones intersectoriales. Participaciones emitidas por fondos de inversión distintas del mercado monetario. Operaciones financieras y balances	56
CAPÍTULO 3: INDICADORES SECTORIALES	57

3.1. Índices de producción industrial	58
3.2. Índices de producción y ventas industriales - Sofofa	59
3.3. Índices de producción minera	60
3.4. Producción y exportaciones de cobre	60
3.5. Venta de viviendas	61
3.6. Número de viviendas y superficie autorizada en obras nuevas, total país	61
3.7. Indicadores de la actividad de la construcción	62
3.8. Índice general de ventas de supermercados	63
3.9. Estadísticas de comercio	63
CAPÍTULO 4: SECTOR EXTERNO	64
BALANZA DE PAGOS	65
4.1. Balanza de Pagos	66
4.2. Cuenta Corriente	67
4.2.1. Renta de la inversión (Ingreso Primario)	67
4.2.2. Renta de la inversión (continuación)	68
4.3. Cuenta financiera	69
4.3.1. Inversión directa	70
4.3.2. Inversión de cartera	71
4.3.3. Otra inversión	71
4.3.4. Por sector institucional, Flujos Netos	72
4.3.5. Por sector institucional, Flujos Netos (continuación)	72
4.3.6. Por sector institucional, Gobierno General y Banco Central	73
4.3.7. Cuenta financiera de la balanza de pagos, por sector institucional, bancos	73
4.3.8. Por sector institucional, fondos de pensiones	74
4.3.9. Por sector institucional, otras sociedades financieras	75
4.3.10. Por sector institucional, empresas no financieras y hogares	75
POSICION DE INVERSION INTERNACIONAL	76
4.4. Posición de Inversión Internacional, resumen por categoría funcional	77
4.4.1. Posición de inversión internacional, detalle por categoría funcional	78
4.4.2. Posición de Inversión Internacional: Gobierno, Banco Central y Bancos	79
4.4.3. Posición de Inversión Internacional: Fondos de pensiones, Otras sociedades financieras y, Empresas no financieras y hogares	80
4.4.4. Posición de Inversión Internacional, detalle por sector institucional	81
DEUDA EXTERNA	82
4.5. Deuda externa por sector institucional, anual	83



4.5. Deuda externa por sector institucional, mensual	84
4.5.1. Deuda externa por sector público y privado, anual	85
4.5.1. Deuda externa por sector público y privado, mensual	86
4.5.2. Deuda externa por sector acreedor, anual	87
4.5.2. Deuda externa sector acreedor, mensual	88
4.5.3. Deuda externa de corto plazo residual, por sector institucional e instrumento	89
4.5.4. Servicio de la deuda externa, por sector institucional	90
4.5.5. Créditos externos de largo plazo, de Empresas no financieras y hogares, por tasa de interés y plazo	91
COMERCIO EXTERIOR	92
4.6.1. Exportaciones	93
4.6.2. Importaciones	94
4.6.3. Índice de volumen de exportaciones	95
4.6.4. Índice de volumen de importaciones	96
4.6.5. Índice de precios de exportaciones	97
4.6.6. Índice de precios de importaciones	97
4.6.7. Índice de valor de exportaciones	98
4.6.8. Índice de valor de importaciones	98
4.6.9. Exportaciones por países	99
4.6.10. Importaciones por países	99
CAPÍTULO 5: MERCADO LABORAL	100
5.1. Fuerza de trabajo nacional e inactivos	101
5.2. Tasa de desocupación, nacional y por región	102
5.3. Ocupados, por rama de actividad económica	103
5.3. Ocupados, por rama de actividad económica (continuación)	103
5.4. Ocupación, por grupo de ocupación	104
5.5. Empleo en el Gran Santiago	104
5.6. <i>Índice de vacantes (Base de datos)</i>	
5.7. Índices de remuneraciones	105
5.8. <i>Población nacional estimada al 31 de diciembre de cada año, sexo (Base de datos)</i>	
5.9. <i>Tasa brutas natalidad y mortalidad (Base de datos)</i>	
CAPÍTULO 6: PRECIOS	106
6.1. Inflación del índice de precios al consumidor (IPC) y medidas subyacentes, series referenciales, Base (2023=100)	107
6.2. Índice de precios al productor (IPP) por categoría	108
6.3. <i>Índice de precios al consumidor(IPC), variación anual, serie histórica (Base de datos)</i>	

6.4. <i>Índice de precios al consumidor (IPC), por divisiones (Base de datos)</i>	
6.5. Unidades de reajustabilidad	109
6.6. <i>Unidad de fomento (UF) (Base de datos)</i>	
6.7. <i>Índice de valor promedio (IVP)(Base de datos)</i>	
6.8. <i>Unidad Tributaria (Base de datos)</i>	
6.9. Índices de la Bolsa de Comercio de Santiago	110
CAPÍTULO 7: TASAS DE INTERÉS	111
7.1. Tasas de interés de referencia de la política monetaria	112
7.2. <i>Tasas de interés de referencia de la política monetaria (continuación) (Base de datos)</i>	
7.3. Tasas de interés del mercado monetario	113
7.4. Tasas de interés de los instrumentos del Banco Central de Chile y de la Tesorería General de la República, mercado secundario	113
7.5. <i>Tasas de interés de los instrumentos del Banco Central de Chile (Base de datos)</i>	
7.6. Tasas de interés del sistema financiero, por tipo de colocación	114
7.6. Tasas de interés del sistema financiero, por tipo de colocación (continuación)	115
7.7. Tasas de interés del sistema financiero, por tipo de producto.	116
7.8. Tasas de interés del sistema financiero, por plazo	117
7.8. Tasas de interés del sistema financiero, por plazo (continuación)	117
7.9. <i>Tasas de interés del sistema financiero, operaciones de 30 a 89 días (Base de datos)</i>	
7.10. <i>Tasas de interés del sistema financiero, operaciones de 90 días a un año (Base de datos)</i>	
7.11. <i>Tasas de interés del sistema financiero, operaciones de uno a tres años (Base de datos)</i>	
7.12. <i>Tasas de interés del sistema financiero, operaciones de más de tres años (Base de datos)</i>	
CAPÍTULO 8: TIPOS DE CAMBIO	118
8.1. Índices de tipo de cambio y de precios externos, distintas medidas	119
8.2. Tipo de cambio nominal, peso-distintas monedas extranjeras, promedios mensuales y anuales	120
8.3. Paridades de monedas extranjeras, promedios mensuales y anuales	121
8.4. <i>Tipo de cambio nominal, diario y mensual (Base de datos)</i>	
CAPÍTULO 9: ESTADÍSTICAS MONETARIAS Y FINANCIERAS	122
AGREGADOS MONETARIOS	123
9.1.1. Base monetaria y agregados monetarios privados	124
9.1.1. Base monetaria y agregados monetarios privados (continuación)	125
9.1.2. Agregados monetarios reales desestacionalizados	126
9.1.2. Agregados monetarios reales desestacionalizados (continuación)	126



9.1.3. *Dinero y depósitos a plazo del sector público (Base de datos)*

9.1.4. *Monedas en circulación (Base de datos)*

9.1.5. *Billetes en circulación (Base de datos)*

DEPÓSITOS Y COLOCACIONES 127

9.2.1. Colocaciones por tipo de deudor 128

9.2.2. Colocaciones según plazo y reajustabilidad, saldos 129

9.2.3. Depósitos y captaciones en moneda nacional 130

9.2.4. Depósitos en moneda extranjera 130

9.2.5. *Depósitos y colocaciones, sectores privado y público no financieros (Base de datos)*

9.2.6. *Colocaciones en moneda nacional (Base de datos)*

9.2.7. *Colocaciones en moneda extranjera (Base de datos)*

9.2.8. *Colocaciones en moneda nacional, promedios por sector y por reajustabilidad (Base de datos)*

9.2.9. *Colocaciones en moneda nacional, saldos por sector y por reajustabilidad (Base de datos)*

9.2.10. *Colocaciones en moneda extranjera, promedios por sector y por plazo (Base de datos)*

9.2.11. *Colocaciones en moneda extranjera, saldos por sector y por plazo (Base de datos)*

9.2.12. *Inversiones financieras en moneda nacional (Base de datos)*

9.2.13. *Inversiones financieras en moneda extranjera (Base de datos)*

PANORAMAS FINANCIEROS 131

9.3.1. Activos y pasivos del Banco Central de Chile 132

9.3.2. Activos y pasivos del Banco Central de Chile, bancos comerciales y sociedades financieras 133

9.3.3. Activos y pasivos de bancos comerciales y sociedades financieras 133

9.3.4. Balance del Banco Central: Saldos por posición 134

9.3.5. Posiciones denominadas en moneda extranjera del balance del Banco Central 135

9.3.6. Activos de reservas internacionales: Contrapartida de las variaciones, detalle por sector y tipo de operación 136

9.3.7. Base monetaria: Contrapartida de las variaciones 137

9.3.8. *Activos de reserva (Base de datos)*

9.3.9. Activos de reserva por monedas, anual 138

9.3.10. *Posición del balance del Banco Central: Variación de saldos (Base de datos)*

9.3.11. *Variación de la posición denominada en moneda extranjera del Banco Central (Base de datos)*

9.3.12. *Activos de reservas internacionales: Contrapartida de las variaciones, apertura por sector y operaciones (Base de datos)*

9.3.13. Liquidez en moneda extranjera del Banco Central y Gobierno Central 140

9.3.13. Liquidez en moneda extranjera del Banco Central y Gobierno Central (continuación) 140

9.3.14. Liquidez del sistema financiero	141
9.3.15. <i>Título de deuda vigente del Banco Central de Chile (Base de datos)</i>	
CAPÍTULO 10: FINANZAS PÚBLICAS	142
10.1. Estado de operaciones del Gobierno Central Presupuestario, mensual	143
10.2. Estado de operaciones del Gobierno Central Total, trimestral	144
CAPÍTULO 11: ECONOMÍA INTERNACIONAL	145
11.1. Crecimiento del producto interno bruto de las principales economías	146
11.2. Índices de precios al consumidor en Estados Unidos, Zona Euro y Japón	147
11.3. Índices de precios al consumidor en América Latina, Europa emergente y Asia emergente	147
11.4. Precios de productos básicos	148
11.5. Precios de productos básicos alimentos	148
11.6. Índices de bolsas externas	149
11.7. Tasas de interés externas	150
11.8. Spreads soberanos: EMBI global spread	150
CAPÍTULO 12: EXPECTATIVAS ECONÓMICAS	151
12.1. Encuesta de expectativas económicas, mensual, distintos indicadores (BCCh)	152
12.2. Encuesta de operadores financieros	153
12.3. Expectativas de inflación (mercado secundario)	154
12.4. Indicador mensual de confianza empresarial(UAI-Icare)	154
12.5. Expectativas económicas, trimestral, distintos indicadores (UCh)	155
12.6. Expectativas económicas, trimestral, síntesis de los resultados (UCh)	155
12.7. Índice de percepción de la economía, por componentes (Ipec)	156
Notas del Boletín Estadístico	157



CONTENIDO Y NATURALEZA

La selección y presentación de la información estadística que se incluye en el Boletín Mensual del Banco Central de Chile se presenta de acuerdo con las siguientes orientaciones básicas.

Contenido

La información estadística se ordena en doce capítulos, que facilitan el análisis macroeconómico de la economía chilena. El primer capítulo presenta un resumen de las principales estadísticas de relevancia para Chile, en tanto que los restantes capítulos se concentran en indicadores de la economía nacional e internacional.

Fuentes

La publicación contiene información estadística tanto de fuentes externas —lo que se indica en cada cuadro— como de información elaborada por el propio Banco Central, en cuyo caso no se especifica la fuente. Respecto de las fuentes externas, se privilegia el uso de las fuentes oficiales originales.

Cobertura temporal

En general, los cuadros presentan cifras anuales para los últimos cuatro años calendario y aperturas trimestrales o mensuales para los últimos dos años.

Frecuencia de la información

La frecuencia de los indicadores publicados es mensual, trimestral y/o anual. Ello significa que la publicación de indicadores trimestrales y/o anuales se realizará en aquellas ediciones del Boletín Mensual, para las cuales se tenga disponibilidad de nueva información bajo tal frecuencia. Se exceptúan de lo anterior, los indicadores de cuentas nacionales y de balanza de pagos, los que se presentan mensualmente.

Referencia temporal de indicadores de saldos

Los saldos están referidos a fines del período que corresponda, con excepción de aquellos indicadores para los que se señale en forma específica otra referencia temporal.

Integración a la web

La información contenida en el Boletín Mensual se publica en forma electrónica en la página web del Banco Central (www.bcentral.cl). Asimismo, las series estadísticas pueden ser consultadas para períodos más extensos en la Base de Datos Estadísticos del Banco Central, disponible también en la página web.



Siglas, abreviaturas y signos utilizados

Ahp:	Depósitos de ahorro a plazo
Ahv:	Depósitos de ahorro a la vista
BCD:	Bonos reajustables en dólares licitados por el BCCh
BCP:	Bonos en pesos licitados por el BCCh
BCU:	Bonos en UF licitados por el BCCh
BML:	Bolsa de metales de Londres
BTP:	Bonos en pesos licitados por la Tesorería General de la República
BTU:	Bonos en UF licitados por la Tesorería General de República
C:	Circulante
CAC:	Cooperativas de ahorro y crédito
CDEC:	Centro de despacho económico de carga
CIF:	Acrónimo del término en inglés Cost, Insurance and Freight, «Coste, seguro y flete, puerto de destino convenido»)
D1:	Depósitos en cuenta corriente del sector privado no financiero netos de encaje
D1A:	D1 + Ahv + otros depósitos a la vista del sector privado no financiero netos de canje, descontados de este último los documentos depositados
DEG:	Derecho especial de giro
Dg:	Dinero del sector público no financiero neto de encaje
Dp:	Depósitos a plazo del sector privado
Dpg:	Depósitos a plazo del sector público no financiero
Dv:	Depósitos a la vista distintos de cuentas corrientes
EMBI:	Emerging Markets Bond Index
FCC:	Fondo de compensación de los ingresos del cobre
FEPCDP:	Fondo de estabilización de precios de los combustibles derivados del petróleo
FM:	Fondos mutuos
FOB:	Acrónimo del término en inglés "Free on Board", "franco a bordo, puerto de carga convenido"
FP:	Fondos de pensiones
GWH:	Giga Wattios-hora (10^9 Wh, unidad de energía)
ICARE:	Instituto Chileno de administración racional de empresas
IGPA:	Índice general de precios de acciones
IMACEC:	Indicador mensual de actividad económica
INE:	Instituto Nacional de Estadísticas
INTER-10:	Agrupación de las 10 principales acciones pertenecientes al IPSA que cotizan ADR en el exterior
IPC:	Índice de precios al consumidor
IPCN:	Índice de precios al consumidor de no transables
IPCT:	Índice de precios al consumidor de transables
IPCX:	Índice de precios al consumidor excluyendo los precios de combustibles y frutas y verduras frescas
IPCX1:	IPCX descontados los precios de carnes y pescados frescos, tarifas reguladas, precios indexados y servicios financieros
IPE:	Índice de precios externos relevantes para Chile

IPE-5:	IPE considerando los índices de precio de Canadá, Estados Unidos, Japón, Reino Unido y Zona Euro
IPEC:	Índice de percepción de la economía
IPSA:	Índice de precios selectivo de acciones
IPSFL:	Instituciones privadas sin fines de lucro
IVA:	Impuesto al valor agregado
M1:	$C + D1 + Dv + Ahv$
M2:	M1 + Dp + Ahp + Cuotas de FM con inversiones en instrumentos de deuda con duración de hasta un año (sector privado no financiero) + Captaciones de Cooperativas de Ahorro y Crédito - Inv. de FM en M2 - Inv. de CAC en M2"
M3:	M2 + Depósitos en moneda extranjera del sector privado + Documentos del BCCh + Bonos de Tesorería + Letras de Crédito + Resto de cuotas de FM + Cuotas de ahorro voluntario de AFP - Inversión de FM en M3 - Inversión de AFP en M3"
MCF:	Mercado cambiario formal
PDBC:	Pagarés descontables en pesos licitados por el BCCh
PIB:	Producto Interno Bruto
PPC:	Poder paridad de compra
PRBC:	Pagarés reajustables en UF licitados por el BCCh
PRC:	Pagarés reajustables con pago de cupones licitados por el BCCh en UF
PRD:	Pagarés licitados por el BCCh, reajustables en dólares
SOFOFA:	Sociedad de Fomento Fabril
TCM:	Tipo de cambio multilateral
TCM-5:	TCM considerando las monedas de Canadá, Estados Unidos, Japón, Reino Unido y Zona Euro
TCR:	Tipo de cambio real
TCR-5:	TCR considerando las monedas de Canadá, Estados Unidos, Japón, Reino Unido y Zona Euro
TPM:	Tasa de política monetaria
UAI:	Universidad Adolfo Ibáñez
UCh:	Universidad de Chile
UF:	Unidad de fomento
WTI:	West Texas Intermediate

Signos

0,0:	Cantidad inferior a la mitad del último dígito indicado en la serie
--:	Inexistencia del fenómeno considerado o carencia de significado

Palabras	Abreviación
instrumentos	instrum.
inversión	invers.
extranjera	extranj.
externa	ext.
correspondiente	correspon.



intereses	inter.
sociedades	soc.
instituciones sin fines de lucro	ISFL
mercado	mcdo.
transacciones	transac.
patrimonio	patrim.
producción	produc.
adquisición	adquisic.
endeudamiento	endeud.
financieros	financ.
especiales	espec.
situación	situac.
no bancarias	n/bancarias
no financieros	n/financ.
préstamo	prést.
empresas	empr.
devengados	deveng.
variación	variac.
porcentual	porcent.
documentos	dctos.
afectan	afect.
bienes y servicios	Bs. y Ss.
rezagados	rezag.
institucional	inst.
Estados Unidos	EE.UU



I. PRINCIPALES ESTADÍSTICAS MACROECONÓMICAS*

*Para consultas sobre esta información dirigirse a: contacto_bde@bcentral.cl



CUADRO 1.1
Series trimestrales (1)

	2022	2023	2023 IV	2024 I	II	III
Actividad						
PIB (millones de US\$, últimos 12 meses)	302.757	335.999	335.999	329.730	323.434	323.113
Población (millones de personas)	19,8	20,0	--	--	--	--
PIB per cápita (US\$)	15.269	16.833	--	--	--	--
PIB per cápita PPC (US\$, FMI)	31.225	32.204	--	--	--	--
PIB	2,1	0,2	0,4	2,5	1,6	2,3
PIB (desestacionalizado)	2,1	0,3	0,8	2,1	2,1	2,3
Demanda interna	2,3	-4,2	-2,5	2,0	-1,4	0,5
Consumo	2,6	-3,9	-2,0	1,6	0,8	1,8
Formación bruta de capital fijo	3,9	-1,1	-5,7	-5,7	-3,1	-0,2
Formación bruta de capital fijo (% PIB, últimos 12 meses)	24,1	23,8	23,8	23,3	23,0	22,9
Exportación de bienes y servicios	0,8	-0,3	-1,2	3,8	6,4	6,4
Importación de bienes y servicios	1,5	-12,0	-8,1	1,2	-3,0	1,5
Términos de intercambio	-6,8	2,4	-1,2	1,1	2,2	6,1
Sector Externo						
Cuenta corriente (% PIB, últimos 12 meses)	-8,7	-3,6	-3,6	-3,6	-3,3	-2,7
Exportación de bienes (millones de US\$, fob)(2)	98.557	94.557	23.461	25.652	24.273	24.287
Exportación de bienes (volumen)	-1,6	-1,2	-1,4	2,5	5,3	4,8
Mineras	-3,9	-1,7	-3,1	2,7	6,3	8,4
Cobre	-5,2	-1,3	-1,8	0,5	4,1	8,7
Industriales	1,2	0,1	4,1	-2,6	3,6	1,2
Agrícolas	5,9	-4,1	-17,3	6,4	10,1	2,7
Importación de bienes (millones de US\$, fob)	94.827	79.234	19.633	18.627	18.716	19.953
Importación de bienes (volumen)(3)	-2,2	-12,9	-5,1	1,0	-3,0	2,0
Consumo	-4,7	-21,0	-6,8	8,9	-0,7	3,3
Intermedios no combustibles	-3,7	-11,9	-1,4	4,7	-0,9	3,5
Combustibles y lubricantes	1,8	-5,3	2,8	-2,6	-1,9	1,1
Capital	1,6	-10,8	-15,2	-10,2	-10,7	-2,1
RIN (% PIB, últimos 12 meses) (4)	12,8	14,5	14,5	15,6	14,3	13,7
Reservas internacionales (millones de US\$)	39.154	46.353	46.353	45.716	44.063	45.629
Deuda externa total (% PIB, últimos 12 meses)	74,9	75,6	75,6	82,6	79,0	76,1
Deuda externa total (millones de US\$)	229.840	240.968	240.968	241.884	243.662	254.443
Posición de inversión internacional (% PIB)	-19,7	-20,1	-20,1	-18,5	-19,6	-19,2
Cuentas Fiscales						
Balance total Gobierno Central (% PIB, últimos 12 meses)	-1,1	-1,2	-1,2	-0,8	-0,6	-1,2
Deuda bruta Gobierno Central (% PIB)	37,8	39,4	39,4	41,6	41,6	--
Deuda neta Gobierno Central (% PIB)	20,4	23,2	23,2	24,5	25,0	--
Deuda bruta Banco Central (% PIB)	18,6	20,8	20,8	20,6	13,1	--
Deuda neta Banco Central (% PIB)	0,7	-2,4	-2,4	-4,4	-5,0	--
Deuda bruta consolidada (% PIB)	56,4	60,2	60,2	62,3	54,6	--
Deuda neta consolidada (% PIB)	21,1	20,8	20,8	20,1	20,0	--
Deuda bruta empresas públicas (% PIB)	9,6	10,1	10,1	11,4	11,0	--
Deuda neta empresas públicas (% PIB)	8,4	9,0	9,0	10,0	9,6	--
Condiciones Externas						
PIB mundial PPC	3,6	3,5	3,7	3,5	3,2	--
PIB socios comerciales	2,3	3,5	2,9	3,9	3,0	--

Fuente: Comité de Inversiones Extranjeras, Banco Central de Chile, Instituto Nacional de Estadísticas, Dirección de Presupuestos del Ministerio de Hacienda, Bloomberg y FMI.



CUADRO 1.2

Series mensuales (1)

	2022	2023	2024 II	III	2024 Sep	Oct	Nov	Dic
Actividad y Empleo								
Imacec	2,1	0,2	1,6	2,3	0,3	2,3	2,1	--
Imacec Desestacionalizado	2,1	0,3	-0,4	0,8	-0,7	0,4	0,3	--
Velocidad de expansión (*)	--	--	-0,4	0,8	0,8	0,6	0,1	--
Producción Manufacturera (INE)	-2,6	--	--	--	--	--	--	--
Producción minera (INE)	-3,0	--	--	--	--	--	--	--
Generación de energía eléctrica	2,2	0,5	4,0	0,3	-2,2	-0,3	-0,1	--
Ventas del comercio (INE)	-4,2	--	--	--	--	--	--	--
Ventas del comercio (CNC)	-6,3	-8,6	--	--	--	--	--	--
Venta de autos nuevos (ANAC)	2,7	-26,5	5,3	3,0	1,0	10,3	-2,1	3,2
Venta de viviendas nuevas, nacional (CChC)	-32,0	10,3	-14,0	-18,1	--	--	--	--
Venta de viviendas nuevas, Gran Santiago (CChC)	-29,1	23,7	-15,2	-15,3	--	--	--	--
Fuerza de trabajo (2)	4,1	3,6	3,0	2,2	2,2	1,8	1,0	--
Empleo (2)	3,3	2,9	3,2	2,4	2,4	2,2	1,6	--
Tasa de desempleo	7,9	8,5	8,3	8,7	8,7	8,6	8,2	--
Precios								
IPC (a/a) (3)	--	--	--	--	4,1	4,7	4,2	4,5
IPC (m/m) (3)	--	--	--	--	0,1	1,0	0,2	-0,2
Costo de la mano de obra (nominal; a/a) (4)	9,4	9,4	--	--	--	--	--	--
Tipo de cambio								
Tipo de cambio nominal (\$/US\$)	872,3	839,1	935,4	931,6	926,2	933,8	971,6	982,3
Tipo de cambio nominal (1)	14,9	-3,8	16,8	9,6	4,7	0,8	9,6	12,3
Tipo de cambio nominal multilateral (1)	8,5	-8,3	7,3	2,5	-0,1	-3,7	1,7	4,4
Tipo de cambio real (1986=100)	110,6	98,7	105,0	104,5	104,6	104,0	106,4	107,0
Tipo de cambio real (1)	7,3	-10,8	10,6	5,3	2,5	-1,7	4,1	6,3
Sector Externo								
Reservas internacionales netas (millones de US\$)	39.154	46.353	44.063	45.629	45.629	44.622	44.915	44.421
Exportación de bienes (millones de US\$, fob)(5)	98.557	94.557	24.273	24.287	7.961	8.588	7.941	9.422
Exportación de bienes (fob)	4,2	-4,1	6,0	8,9	10,2	10,1	2,6	18,9
Mineras (fob)	-3,3	-6,4	12,2	14,6	16,1	14,8	1,1	8,9
Cobre (fob)	-16,4	-1,3	20,3	24,1	23,8	25,9	7,1	12,8
Industriales (fob)	19,9	-2,7	-4,6	-0,4	-2,3	2,5	4,1	15,9
Agrícolas(fob)	-1,1	8,3	12,3	16,3	32,1	15,3	12,3	103,0
Importación de bienes (millones de US\$, fob)	94.827	79.234	18.716	19.953	6.048	7.139	6.559	7.032
Importación de bienes (fob)	12,5	-16,4	-5,1	-2,0	-4,6	0,6	2,5	14,6
Consumo (cif)	3,2	-22,8	-1,6	2,1	5,7	8,1	4,7	15,6
Durables (cif)	-14,2	-26,7	4,0	2,2	11,0	11,6	-5,0	14,8
Intermedios no combustibles (cif)	7,8	-16,7	-5,4	1,4	-3,0	9,6	15,5	15,2
Combustibles y lubricantes (cif)	61,0	-21,1	-2,6	-8,4	-27,2	-27,2	-21,2	0,5
Capital (cif)	5,6	-12,5	-12,3	-3,0	2,8	9,6	5,8	25,1
Indicadores Financieros								
Tasa de Interés de Política Monetaria (%)	8,5	10,5	6,3	5,7	5,5	5,4	5,3	5,2
BCU 5 años	1,8	2,9	2,6	2,4	2,1	2,3	2,3	2,4
BCU 10 años	2,1	2,2	2,8	2,6	2,1	2,3	2,4	2,4
BCP 5 años	6,7	5,8	5,8	5,5	5,2	5,2	5,6	5,6
BCP 10 años	6,3	5,6	6,1	5,8	5,4	5,5	5,8	5,8
M1 (nominal, promedio)	-27,6	-2,8	2,2	2,8	2,8	--	--	--
M2 (nominal, promedio)	2,6	6,9	6,8	5,4	5,4	--	--	--
M3 (nominal, promedio)	3,1	6,1	8,3	8,9	8,9	--	--	--
IPSA	22,1	17,8	10,8	11,3	11,3	21,1	13,0	8,3
IPSA (01/01/2003=1.000)	5.261,9	6.197,8	6.413,9	6.490,6	6.490,6	6.550,3	6.576,6	6.710,0
Colocaciones reales totales (saldos)	-2,5	-1,1	0,1	-2,2	-2,2	-2,1	-0,4	0,3
Colocaciones reales de consumo (saldos)	-2,0	-0,3	-2,1	-2,6	-2,6	-2,9	-2,3	-2,4
Colocaciones reales de vivienda (saldos)	1,4	3,3	2,3	2,5	2,5	1,4	2,1	1,6
Colocaciones reales comerciales (saldos)	-4,6	-4,6	-2,7	-4,8	-4,8	-4,5	-2,4	-1,4
Condiciones Externas								
Precio del cobre (US\$ / lb, BML)	4,0	3,8	4,4	4,2	4,2	4,3	4,1	4,0
Precio del petróleo (US\$ / barril, WT1)	94,4	77,7	80,7	75,2	69,5	71,6	69,7	69,8
Spread EMBI Chile (puntos base)	--	--	--	--	128,3	114,4	117,8	118,1
Bono del gobierno de EE.UU. a diez años (promedio, %)	3,0	4,0	4,4	4,0	3,7	4,1	4,4	4,4

Fuente: Banco Central de Chile, Instituto Nacional de Estadísticas, Dirección de Presupuestos del Ministerio de Hacienda, CNC(Cámara Nacional de Comercio), CChC (Cámara Chilena de la Construcción), Anac (Asociación Nacional Automotriz de Chile), Bolsa de Comercio de Santiago, Bloomberg.

II. CUENTAS NACIONALES*

*Para consultas sobre esta información dirigirse a: cuentasnacionales@bcentral.cl

PIB, Ingreso y Gasto



CUADRO 2.1 Indicador mensual de actividad económica (Imacec) (1)

Volumen a precios del año anterior encadenado (Variación porcentual respecto de igual período del año anterior)

	Imacec a costo de factores (5)							Impuesto a los productos (7)	Imacec	Imacec no minero (6)
	Producción de bienes				Comercio	Servicios (4)	Total			
	Minería (2)	Industria	Resto de bienes (3)	Total						
2020	0,8	-2,2	-6,5	-3,3	-2,7	-8,6	-6,2	-5,7	-6,1	-6,8
2021	-4,5	5,7	3,9	1,5	22,4	14,1	10,2	21,7	11,3	13,4
2022	-6,4	-4,2	3,1	-2,6	-4,4	7,5	2,3	0,2	2,1	3,4
2023	-0,3	1,9	3,0	1,4	-3,5	1,8	1,1	-7,3	0,2	0,3
2022 Dic	1,0	-4,6	4,1	-0,5	-8,5	1,0	-0,4	-10,6	-1,6	-1,7
2023 Ene	6,3	4,1	2,9	3,9	-3,9	2,7	2,7	-10,4	1,3	0,6
Feb	0,8	5,6	-0,1	0,8	-2,1	3,1	1,9	-9,4	0,6	0,7
Mar	-7,0	-0,6	1,4	-2,5	-1,5	2,4	0,1	-9,9	-0,9	0,1
Abr	3,0	0,6	1,8	1,9	-4,9	1,5	0,9	-8,5	-0,1	-0,4
May	-8,0	1,5	1,9	-1,9	-1,9	1,8	-0,1	-6,9	-0,8	0,4
Jun	0,5	-0,6	4,3	1,8	-5,6	0,8	0,4	-6,7	-0,3	-0,5
Jul	2,4	1,6	6,7	3,9	-3,4	4,5	3,5	-7,9	2,2	2,1
Ago	1,1	1,0	5,6	2,9	-3,1	-0,8	0,2	-7,7	-0,6	-0,9
Sep	6,9	0,5	7,2	5,6	-5,8	-1,0	0,8	-5,2	0,3	-0,9
Oct	-3,6	6,2	4,6	1,8	-3,6	2,8	1,8	-6,1	1,0	1,7
Nov	1,0	5,3	3,4	2,9	-2,8	1,8	1,7	-5,1	1,0	1,1
Dic	-4,6	-2,2	-0,0	-3,0	-4,1	2,3	-0,4	-3,7	-0,7	-0,1
2024 Ene	-0,9	1,5	5,2	2,5	4,7	3,0	2,8	-0,6	2,5	3,0
Feb	10,9	3,6	6,7	8,1	3,0	3,3	4,9	1,6	4,6	3,7
Mar	8,8	-4,0	1,1	2,8	-4,9	0,7	0,9	-1,2	0,7	-0,6
Abr	2,2	5,6	7,3	5,3	7,5	3,3	4,5	-0,3	4,0	4,1
May	7,8	-2,6	2,7	2,8	-1,1	0,2	1,2	-2,4	0,8	-0,2
Jun	7,8	-1,9	-0,9	1,6	4,5	-2,0	-0,0	-1,4	-0,1	-1,2
Jul	5,1	8,1	-1,2	3,3	5,3	5,0	4,4	2,0	4,2	4,2
Ago	9,3	2,4	-1,2	3,3	2,9	1,7	2,5	0,9	2,3	1,4
Sep	1,3	-1,1	-2,6	-1,3	2,3	1,4	0,5	-1,3	0,3	0,4
Oct	3,5	2,8	0,3	1,7	6,2	2,2	2,4	1,3	2,3	2,3
Nov	3,5	1,2	3,4	2,7	4,8	1,4	2,2	1,6	2,1	2,0

Indicador mensual de actividad económica

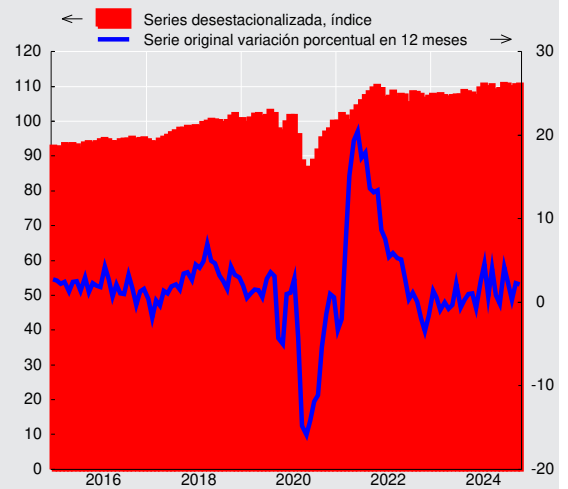



CUADRO 2.2 Indicador mensual de actividad económica (Imacec), desestacionalizada (1)

Volumen a precios del año anterior encadenado (Variación porcentual respecto al periodo anterior)

	Imacec a costo de factores (5)							Impuesto a los productos (7)	Imacec	Imacec no minero (6)
	Producción de bienes				Comercio	Servicios (4)	Total			
	Minería (2)	Industria	Resto de bienes (3)	Total						
2020	0,7	-2,8	-6,8	-3,6	-3,3	-8,6	-6,4	-6,3	-6,4	-7,0
2021	-4,2	5,9	4,1	1,8	22,8	14,1	10,4	22,3	11,5	13,6
2022	-6,6	-4,0	3,2	-2,6	-4,3	7,5	2,3	0,4	2,1	3,5
2023	-0,2	2,2	3,1	1,5	-3,4	1,8	1,2	-7,4	0,3	0,4
2022 Dic	1,5	3,4	1,0	1,8	0,7	0,3	0,9	-3,2	0,5	0,3
2023 Ene	2,7	2,7	0,2	1,8	0,7	-0,3	0,6	-0,6	0,5	0,1
Feb	-4,8	0,5	-1,6	-2,3	1,5	0,5	-0,5	2,0	-0,3	0,5
Mar	-0,9	-0,9	-0,0	-0,6	-0,2	1,6	0,5	-1,5	0,3	0,5
Abr	3,8	0,8	-3,2	0,7	-3,6	-0,8	-0,5	0,4	-0,4	-1,1
May	-5,2	-1,6	0,5	-2,4	0,2	1,0	-0,4	-0,3	-0,4	0,4
Jun	4,7	-0,4	3,8	3,0	-2,6	-0,9	0,4	-0,1	0,4	-0,3
Jul	-0,9	-0,9	2,8	0,3	1,9	0,1	0,3	-0,6	0,3	0,4
Ago	-1,4	0,4	0,1	-0,4	1,1	0,1	0,0	0,1	0,0	0,2
Sep	4,8	2,1	2,3	3,2	-0,5	0,0	1,2	-0,1	1,1	0,5
Oct	-3,0	1,5	-2,9	-1,8	-1,0	1,1	-0,3	-0,3	-0,3	0,2
Nov	-0,4	-1,3	0,0	-0,5	-0,6	-0,2	-0,4	-1,0	-0,4	-0,4
Dic	-3,3	-1,9	1,1	-1,5	2,7	-0,4	-0,5	-1,4	-0,6	-0,1
2024 Ene	6,3	1,1	0,9	3,0	3,7	0,9	2,0	2,2	2,0	1,3
Feb	4,2	2,1	0,3	2,2	-0,5	0,6	1,1	0,5	1,0	0,6
Mar	-0,1	-1,2	-2,5	-1,3	-0,5	-0,4	-0,7	0,3	-0,6	-0,7
Abr	-2,7	1,1	4,2	0,8	-1,2	0,7	0,5	-0,3	0,4	0,9
May	0,9	-2,8	-4,2	-2,0	-0,2	-1,1	-1,4	-1,0	-1,3	-1,6
Jun	3,1	0,8	-0,2	1,3	1,9	-0,4	0,5	0,4	0,5	0,1
Jul	-2,7	4,6	1,7	0,8	-0,4	1,5	1,1	2,7	1,2	1,8
Ago	2,1	-1,2	0,9	0,8	0,6	-0,5	0,1	-1,2	-0,0	-0,3
Sep	-3,0	-1,3	0,5	-1,3	-0,5	-0,2	-0,6	-1,1	-0,7	-0,3
Oct	-0,2	-0,7	-0,6	-0,5	-0,2	1,0	0,3	1,0	0,4	0,5
Nov	-0,4	2,2	1,1	0,9	1,1	-0,2	0,3	0,0	0,3	0,4



CUADRO 2.3 Producto interno bruto (PIB), trimestral, volumen a precios del año anterior encadenado (1)

(Miles de millones de pesos encadenados) (2)

	PIB total	Variación porcentual respecto de igual período del año anterior	PIB desestacionalizado (3)	Variación porcentual respecto del período anterior
2020	178.925	-6,1	178.529	-6,4
2021	199.204	11,3	199.157	11,6
2022	203.305	2,1	203.326	2,1
2023	203.750	0,2	203.933	0,3
2022 IV	53.066	-2,3	50.715	0,1
2023 I	50.331	0,3	51.069	0,7
II	50.510	-0,4	50.752	-0,6
III	49.625	0,6	51.006	0,5
IV	53.284	0,4	51.106	0,2
2024 I	51.582	2,5	52.149	2,0
II	51.307	1,6	51.840	-0,6
III	50.743	2,3	52.183	0,7

Producto interno bruto (variación porcentual)

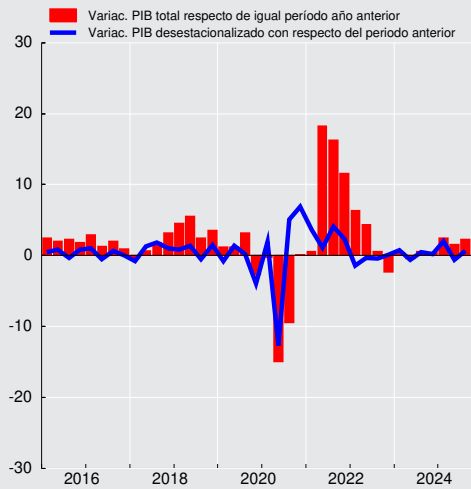



CUADRO 2.4
Gasto del producto interno bruto, trimestral, precios corrientes (1)
(Miles de millones de pesos)

	2022	2023				2024		
	IV	I	II	III	IV	I	II	III
Demanda interna	71.984	67.110	68.597	69.048	73.433	71.456	71.552	72.803
Consumo total	55.525	50.744	52.735	52.710	57.299	53.785	55.735	55.382
Consumo de hogares e IPSFL (2)	44.506	40.946	42.089	42.309	45.573	42.891	44.187	44.236
Bienes durables	3.874	3.174	3.047	3.179	3.504	3.225	3.364	3.323
Bienes no durables	19.888	18.278	17.998	17.939	19.960	18.960	18.550	18.650
Servicios	20.744	19.494	21.044	21.191	22.110	20.706	22.273	22.263
Consumo de Gobierno	11.020	9.798	10.646	10.400	11.725	10.895	11.547	11.146
Variación de existencias	-2.140	-271	-151	-390	-1.689	649	-1.259	-659
Formación bruta de capital fijo	18.599	16.637	16.012	16.728	17.803	17.021	17.077	18.080
Construcción y otras obras	10.983	10.105	9.705	10.207	10.937	10.641	10.394	10.980
Maquinaria y equipos	7.616	6.532	6.307	6.521	6.866	6.380	6.682	7.100
Exportación de bienes y servicios	25.699	23.259	20.201	20.985	23.321	26.984	25.221	25.331
Exportación de bienes	23.387	21.015	18.338	18.993	21.016	24.227	22.704	22.618
Agropecuario-silvícola-pesca	1.248	2.885	1.184	850	1.077	3.957	1.558	1.087
Minería	14.061	10.570	10.326	10.804	12.408	12.723	13.533	13.522
Cobre	11.150	8.501	8.435	8.983	10.553	10.958	11.841	12.169
Resto	2.911	2.068	1.891	1.821	1.855	1.765	1.691	1.353
Industria	8.079	7.560	6.829	7.339	7.531	7.548	7.613	8.009
Exportación de servicios	2.312	2.244	1.863	1.992	2.305	2.757	2.517	2.713
Importación de bienes y servicios	26.035	20.158	19.962	21.702	22.261	22.563	22.243	23.559
Importación de bienes	21.738	17.119	17.015	18.592	18.885	18.888	18.798	20.141
Agropecuario-silvícola-pesca	520	393	356	420	372	386	370	433
Minería	2.050	2.130	1.860	1.889	1.988	2.009	2.035	2.056
Industria	19.168	14.596	14.798	16.283	16.525	16.493	16.393	17.652
Importación de servicios	4.297	3.039	2.947	3.110	3.377	3.675	3.445	3.418
PIB	71.649	70.211	68.836	68.330	74.492	75.876	74.530	74.575
Tasa de inversión en capital fijo	26,0	23,7	23,3	24,5	23,9	22,4	22,9	24,2
Tasa de inversión total	23,0	23,3	23,0	23,9	21,7	23,3	21,2	23,4

CUADRO 2.5
Deflactor del gasto del producto interno bruto, trimestral (1)
(Variación porcentual respecto de igual periodo del año anterior)

	2022	2023				2024		
	IV	I	II	III	IV	I	II	III
Demanda interna	11,8	9,0	6,9	3,3	4,7	4,4	5,8	5,0
Consumo total	12,0	10,1	8,9	5,7	5,3	4,3	4,9	3,2
Consumo de hogares e IPSFL (2)	12,9	10,8	8,0	5,5	5,0	3,5	4,3	3,6
Bienes durables	5,6	4,5	2,6	-0,7	-0,6	0,0	0,1	2,4
Bienes no durables	16,3	14,9	10,0	6,5	5,4	3,3	3,6	2,8
Servicios	11,3	8,4	7,2	5,6	5,5	4,3	5,5	4,3
Consumo de Gobierno	8,0	6,8	12,7	6,9	5,9	7,2	7,2	1,7
Formación bruta de capital fijo	11,9	5,3	1,6	-0,5	1,5	8,5	10,1	8,3
Construcción y otras obras	10,4	6,6	4,3	2,9	3,0	6,5	8,0	8,7
Maquinaria y equipos	14,0	3,2	-2,1	-5,1	-0,8	12,0	13,3	7,6
Exportación de bienes y servicios	11,3	6,9	-8,1	-13,4	-8,1	11,8	17,3	13,4
Exportación de bienes	10,6	6,7	-8,9	-14,3	-8,9	12,2	17,8	13,8
Agropecuario-silvícola-pesca	-11,4	15,5	17,1	-9,8	5,9	26,5	22,4	29,1
Minería	8,9	-0,5	-12,0	-10,9	-9,0	17,2	23,4	15,7
Cobre	-2,3	-7,4	0,6	-3,3	-3,6	28,2	34,8	24,6
Resto	93,0	29,0	-42,3	-34,3	-28,8	-23,8	-23,8	-29,3
Industria	21,5	12,5	-7,3	-18,1	-10,5	2,4	7,6	7,7
Exportación de servicios	18,7	9,6	1,0	-2,9	-0,1	9,9	12,3	9,6
Importación de bienes y servicios	22,1	2,9	-11,9	-15,5	-7,0	10,6	14,8	6,9
Importación de bienes	22,9	2,5	-13,9	-17,1	-8,3	9,2	14,1	6,3
Agropecuario-silvícola-pesca	28,3	4,0	-12,0	-20,4	-22,1	-4,6	-0,1	-4,7
Minería	40,9	9,9	-25,1	-33,6	-16,4	2,2	10,4	2,0
Industria	20,2	1,9	-12,5	-14,4	-6,9	10,4	14,9	7,2
Importación de servicios	19,4	6,2	2,5	-3,5	-0,6	19,0	18,7	10,2
PIB	9,2	9,6	8,6	5,0	3,5	5,4	6,6	6,7



CUADRO 2.6
Gasto del producto interno bruto, anual, precios corrientes (1)
 (Miles de millones de pesos)

	2020	2021	2022	2023
Demanda interna	192.246	241.697	274.284	278.188
Consumo total	149.864	184.038	206.771	213.488
Consumo de hogares e IPSFL (2)	117.610	148.754	168.052	170.918
Bienes durables	11.567	17.711	16.133	12.905
Bienes no durables	53.100	66.719	73.984	74.175
Servicios	52.943	64.325	77.934	83.839
Consumo de Gobierno	32.254	35.284	38.720	42.570
Variación de existencias	-3.035	1.813	776	-2.481
Formación bruta de capital fijo	45.416	55.846	66.737	67.181
Construcción y otras obras	28.420	34.018	39.730	40.954
Maquinaria y equipos	16.996	21.828	27.006	26.227
Exportación de bienes y servicios	63.055	76.597	93.704	87.765
Exportación de bienes	58.457	72.018	86.049	79.362
Agropecuario-silvícola-pesca	5.073	5.086	5.694	5.996
Minería	33.420	44.131	48.990	44.107
Cobre	30.307	39.991	38.313	36.473
Resto	3.113	4.140	10.676	7.635
Industria	19.964	22.801	31.365	29.259
Exportación de servicios	4.598	4.579	7.655	8.403
Importación de bienes y servicios	54.043	78.732	104.146	84.083
Importación de bienes	46.688	70.609	91.184	71.611
Agropecuario-silvícola-pesca	1.262	1.517	1.873	1.541
Minería	3.633	6.447	9.304	7.867
Industria	41.794	62.645	80.008	62.202
Importación de servicios	7.354	8.122	12.961	12.472
PIB	201.258	239.562	263.843	281.870
Tasa de inversión en capital fijo	22,6	23,3	25,3	23,8
Tasa de inversión total	21,1	24,1	25,6	23,0

CUADRO 2.7
Deflactor del gasto del producto interno bruto, anual (1)
 (Variación porcentual respecto de igual periodo del año anterior)

	2020	2021	2022	2023
Demanda interna	6,5	3,6	10,9	5,9
Consumo total	6,7	2,8	9,5	7,4
Consumo de hogares e IPSFL (2)	5,3	4,5	11,1	7,3
Bienes durables	7,8	6,7	8,8	1,4
Bienes no durables	4,7	6,4	12,7	9,1
Servicios	5,5	2,2	10,2	6,6
Consumo de Gobierno	12,1	-4,1	3,0	8,1
Formación bruta de capital fijo	6,1	6,0	15,0	1,8
Construcción y otras obras	2,9	8,4	12,2	4,1
Maquinaria y equipos	11,9	2,5	19,3	-1,6
Exportación de bienes y servicios	16,8	23,4	21,4	-6,0
Exportación de bienes	17,5	24,5	21,3	-6,7
Agropecuario-silvícola-pesca	10,7	-9,2	5,7	9,4
Minería	29,0	35,9	15,4	-8,4
Cobre	30,3	36,9	1,1	-3,5
Resto	17,7	26,3	134,5	-26,3
Industria	3,7	15,4	35,8	-6,9
Exportación de servicios	7,7	7,8	22,6	0,9
Importación de bienes y servicios	6,0	10,5	30,3	-8,2
Importación de bienes	5,5	11,7	31,9	-9,6
Agropecuario-silvícola-pesca	8,4	21,9	34,3	-14,1
Minería	-17,3	58,2	73,7	-18,5
Industria	8,0	8,2	28,3	-8,2
Importación de servicios	9,3	1,0	19,7	0,1
PIB	9,7	6,9	7,9	6,6

CUADRO 2.8
Gasto del producto interno bruto, trimestral, volumen a precios del año anterior encadenado (1)

(Miles de millones de pesos encadenados) (2)(3)

	2022	2023				2024		
	IV	I	II	III	IV	I	II	III
Demanda interna	55.079	50.293	52.460	51.617	53.676	51.276	51.699	51.856
Consumo total	43.297	38.353	40.813	39.785	42.441	38.975	41.134	40.518
Consumo de hogares e IPSFL (4)	34.214	31.298	31.743	31.416	33.370	31.674	31.956	31.716
Bienes durables	3.151	2.542	2.431	2.549	2.868	2.582	2.682	2.603
Bienes no durables	14.716	13.236	13.039	12.854	14.009	13.289	12.973	12.993
Servicios	16.410	15.588	16.363	16.104	16.570	15.874	16.410	16.217
Consumo de Gobierno	9.105	7.044	9.166	8.429	9.146	7.305	9.272	8.879
Formación bruta de capital fijo	13.210	12.285	11.811	11.920	12.463	11.579	11.442	11.898
Construcción y otras obras	8.244	7.624	7.254	7.480	7.972	7.541	7.196	7.401
Maquinaria y equipos	4.920	4.611	4.501	4.402	4.470	4.021	4.210	4.454
Exportación de bienes y servicios	13.544	13.179	12.383	12.673	13.377	13.676	13.179	13.487
Exportación de bienes	12.210	11.740	11.221	11.436	12.047	12.062	11.796	11.963
Agropecuario-silvícola-pesca	929	2.158	910	734	757	2.339	979	727
Minería	6.515	5.547	5.828	5.703	6.321	5.696	6.192	6.169
Cobre	5.669	4.954	5.053	5.036	5.567	4.981	5.261	5.478
Resto	874	651	763	699	782	729	895	734
Industria	4.681	4.484	4.466	4.983	4.875	4.369	4.626	5.051
Exportación de servicios	1.423	1.556	1.231	1.318	1.420	1.739	1.481	1.638
Importación de bienes y servicios	15.443	13.703	14.364	14.743	14.199	13.873	13.940	14.968
Importación de bienes	12.773	11.584	12.308	12.673	12.107	11.707	11.920	12.912
Agropecuario-silvícola-pesca	243	225	209	257	223	232	217	278
Minería	881	1.063	1.051	1.059	1.023	981	1.042	1.129
Industria	11.605	10.144	10.932	11.239	10.748	10.380	10.536	11.362
Importación de servicios	2.737	2.202	2.121	2.133	2.165	2.237	2.089	2.128
PIB	53.066	50.331	50.510	49.625	53.284	51.582	51.307	50.743
Tasa de inversión en capital fijo	24,9	24,4	23,4	24,0	23,4	22,4	22,3	23,4
Tasa de inversión total	22,3	23,7	23,2	23,9	21,3	23,9	20,8	22,4
Variación de existencias / PIB (5)	0,2	-0,8	-0,9	-1,0	-0,8	-0,4	-0,7	-0,8

CUADRO 2.9
Variación del gasto del producto interno bruto, trimestral, volumen a precios del año anterior encadenado (1)

(Variación porcentual respecto de igual período del año anterior)

	2022	2023				2024		
	IV	I	II	III	IV	I	II	III
Demanda interna	-7,1	-7,1	-4,2	-3,1	-2,5	2,0	-1,4	0,5
Consumo total	-5,8	-5,8	-4,6	-3,3	-2,0	1,6	0,8	1,8
Consumo de hogares e IPSFL (2)	-7,2	-7,9	-6,0	-4,4	-2,5	1,2	0,7	1,0
Bienes durables	-23,6	-29,2	-29,7	-14,5	-9,0	1,6	10,3	2,1
Bienes no durables	-10,9	-12,0	-7,7	-7,9	-4,8	0,4	-0,5	1,1
Servicios	1,0	1,1	0,8	0,7	1,0	1,8	0,3	0,7
Consumo de Gobierno	0,3	4,2	1,1	1,8	0,4	3,7	1,2	5,3
Formación bruta de capital fijo	0,1	3,8	1,0	-2,9	-5,7	-5,7	-3,1	-0,2
Construcción y otras obras	2,5	0,9	0,2	-1,5	-3,3	-1,1	-0,8	-1,1
Maquinaria y equipos	-3,3	8,6	2,0	-5,1	-9,1	-12,8	-6,5	1,2
Exportación de bienes y servicios	1,2	2,5	-2,2	-0,4	-1,2	3,8	6,4	6,4
Exportación de bienes	-1,0	0,1	-3,1	-0,2	-1,3	2,7	5,1	4,6
Agropecuario-silvícola-pesca	19,4	4,7	-14,0	6,6	-18,5	8,4	7,6	-0,9
Minería	-2,0	0,4	-1,2	-2,7	-3,0	2,7	6,2	8,2
Cobre	-3,5	-0,0	-1,8	-1,6	-1,8	0,5	4,1	8,8
Resto	12,1	14,6	-2,1	-8,2	-10,5	11,9	17,4	5,1
Industria	-5,0	0,2	-4,4	1,0	4,1	-2,6	3,6	1,4
Exportación de servicios	34,0	32,0	8,8	-2,2	-0,2	11,7	20,3	24,3
Importación de bienes y servicios	-14,5	-17,2	-12,3	-10,3	-8,1	1,2	-3,0	1,5
Importación de bienes	-21,4	-20,6	-14,0	-11,9	-5,2	1,1	-3,2	1,9
Agropecuario-silvícola-pesca	-10,9	6,1	-16,9	3,6	-8,3	2,8	4,0	8,2
Minería	-18,4	-0,1	6,7	-4,8	16,0	-7,7	-0,9	6,7
Industria	-21,3	-23,6	-16,1	-13,3	-7,4	2,3	-3,6	1,1
Importación de servicios	45,6	10,0	-0,2	1,3	-20,9	1,6	-1,5	-0,2
PIB	-2,3	0,3	-0,4	0,6	0,4	2,5	1,6	2,3

**CUADRO 2.10****Contribución del gasto del producto interno bruto, trimestral, volumen a precios del año anterior encadenado**

(Contribución porcentual respecto de igual período del año anterior) (1)/(2)

	2022 IV	2023 I	II	III	IV	2024 I	II	III
Demanda interna	-7,7	-7,4	-4,4	-3,4	-2,5	1,9	-1,5	0,5
Consumo total	-4,9	-4,5	-3,7	-2,6	-1,5	1,2	0,6	1,4
Consumo de hogares e IPSFL (3)	-4,7	-5,2	-3,8	-2,9	-1,5	0,7	0,4	0,6
Bienes durables	-1,7	-2,0	-1,9	-0,8	-0,5	0,1	0,5	0,1
Bienes no durables	-3,2	-3,5	-2,1	-2,3	-1,3	0,1	-0,1	0,3
Servicios	0,1	0,3	0,2	0,2	0,3	0,5	0,1	0,2
Consumo de Gobierno	-0,2	0,6	0,1	0,3	0,0	0,4	0,2	0,8
Formación bruta de capital fijo	-0,0	0,9	0,2	-0,8	-1,4	-1,4	-0,7	-0,0
Construcción y otras obras	0,4	0,1	-0,0	-0,2	-0,5	-0,2	-0,1	-0,2
Maquinaria y equipos	-0,4	0,8	0,2	-0,5	-0,9	-1,3	-0,6	0,1
Variación de existencias	-2,8	-3,8	-0,9	0,0	0,3	2,2	-1,4	-0,9
Exportación de bienes y servicios	0,5	0,9	-0,8	-0,2	-0,3	1,1	2,1	2,1
Exportación de bienes	-0,1	0,0	-1,0	-0,2	-0,3	0,7	1,5	1,4
Agropecuario-silvícola-pesca	0,4	0,1	-0,3	0,1	-0,3	0,4	0,1	-0,0
Minería	-0,1	-0,0	-0,2	-0,5	-0,5	0,5	1,0	1,3
Cobre	-0,3	0,0	-0,2	-0,2	-0,4	0,1	0,6	1,2
Resto	0,3	-0,1	0,0	-0,3	-0,1	0,4	0,4	0,2
Industria	-0,4	-0,1	-0,5	0,3	0,5	-0,2	0,4	0,1
Exportación de servicios	0,7	0,8	0,2	-0,0	0,0	0,4	0,6	0,7
Importación de bienes y servicios	-4,8	-6,9	-4,8	-4,1	-3,2	0,5	-0,9	0,3
Importación de bienes	-6,4	-7,3	-4,8	-4,2	-2,1	0,5	-0,9	0,3
Agropecuario-silvícola-pesca	-0,1	0,0	-0,1	0,0	-0,1	0,0	0,0	0,0
Minería	-0,5	0,1	0,2	-0,1	0,3	-0,2	-0,0	0,2
Industria	-5,8	-7,3	-4,9	-4,1	-2,4	0,7	-0,9	0,1
Importación de servicios	1,6	0,4	-0,0	0,0	-1,1	0,1	-0,1	-0,0
PIB	-2,3	0,3	-0,4	0,6	0,4	2,5	1,6	2,3

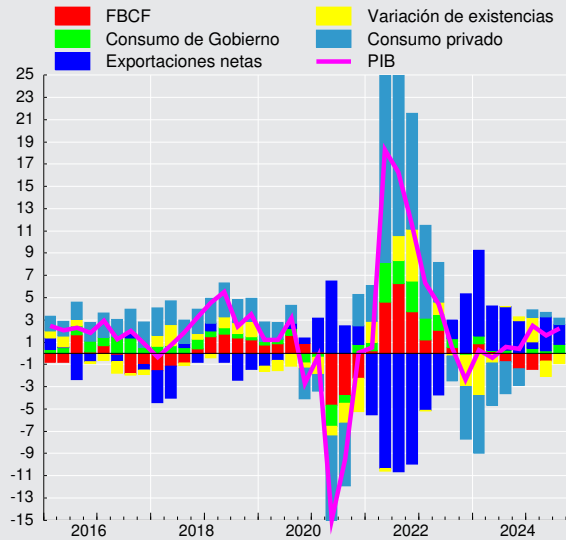
**Contribución trimestral a la variación del PIB
(tasa real anual, puntos porcentuales)**

**CUADRO 2.11****Gasto del producto interno bruto, trimestral, volumen a precios del año anterior encadenado, desestacionalizado**

(Miles de millones de pesos encadenados) (1)(2)(3)(4)

	2022	2023				2024		
	IV	I	II	III	IV	I	II	III
Demanda interna	52.870	51.765	52.603	51.956	51.768	52.812	52.020	52.369
Consumo total	40.934	40.494	40.418	40.231	40.334	41.102	40.840	40.942
Consumo de hogares e IPSFL (5)	32.569	32.040	32.003	31.840	31.931	32.359	32.224	32.243
Bienes durables	2.878	2.662	2.479	2.623	2.660	2.737	2.753	2.724
Bienes no durables	13.726	13.420	13.417	13.138	13.156	13.351	13.325	13.342
Servicios	16.036	16.035	16.185	16.166	16.203	16.367	16.239	16.268
Consumo de Gobierno	8.388	8.514	8.473	8.450	8.461	8.814	8.683	8.770
Formación bruta de capital fijo	12.416	12.442	12.313	12.105	11.754	11.718	11.911	12.052
Construcción y otras obras	7.793	7.555	7.608	7.631	7.546	7.514	7.532	7.517
Maquinaria y equipos	4.581	4.814	4.650	4.438	4.190	4.175	4.342	4.490
Exportación de bienes y servicios	13.130	13.029	12.780	13.054	13.015	13.312	13.633	13.865
Exportación de bienes	11.829	11.721	11.499	11.772	11.708	11.858	12.099	12.282
Agropecuario-silvícola-pesca	1.328	1.177	1.090	1.216	1.164	1.256	1.159	1.204
Minería	6.011	5.937	5.832	5.826	5.867	6.072	6.214	6.287
Industria	4.562	4.679	4.629	4.844	4.761	4.601	4.773	4.849
Exportación de servicios	1.390	1.399	1.369	1.366	1.398	1.560	1.649	1.701
Importación de bienes y servicios	15.202	14.094	14.728	14.323	14.051	14.316	14.257	14.518
Importación de bienes	12.529	11.967	12.665	12.255	11.958	12.148	12.235	12.458
Agropecuario-silvícola-pesca	240	228	237	231	223	235	245	248
Minería	881	1.063	1.051	1.059	1.023	981	1.042	1.129
Industria	11.364	10.540	11.268	10.840	10.595	10.827	10.826	10.937
Importación de servicios	2.737	2.202	2.121	2.133	2.165	2.237	2.089	2.128
PIB	50.715	51.069	50.752	51.006	51.106	52.149	51.840	52.183

CUADRO 2.12**Variación del gasto del producto interno bruto, trimestral, volumen a precios del año anterior encadenado, desestacionalizado**

(Variación porcentual respecto al período anterior) (1)

	2022	2023				2024		
	IV	I	II	III	IV	I	II	III
Demanda interna	-1,4	-2,1	1,6	-1,2	-0,4	2,0	-1,5	0,7
Consumo total	-1,3	-1,1	-0,2	-0,5	0,3	1,9	-0,6	0,3
Consumo de hogares e IPSFL (2)	-2,1	-1,6	-0,1	-0,5	0,3	1,3	-0,4	0,1
Bienes durables	-4,9	-7,5	-6,9	5,8	1,4	2,9	0,6	-1,1
Bienes no durables	-3,9	-2,2	-0,0	-2,1	0,1	1,5	-0,2	0,1
Servicios	0,1	-0,0	0,9	-0,1	0,2	1,0	-0,8	0,2
Consumo de Gobierno	2,0	1,5	-0,5	-0,3	0,1	4,2	-1,5	1,0
Formación bruta de capital fijo	0,1	0,2	-1,0	-1,7	-2,9	-0,3	1,7	1,2
Construcción y otras obras	0,3	-3,0	0,7	0,3	-1,1	-0,4	0,2	-0,2
Maquinaria y equipos	-0,4	5,1	-3,4	-4,6	-5,6	-0,4	4,0	3,4
Exportación de bienes y servicios	1,0	-0,8	-1,9	2,1	-0,3	2,3	2,4	1,7
Exportación de bienes	1,1	-0,9	-1,9	2,4	-0,5	1,3	2,0	1,5
Agropecuario-silvícola-pesca	20,5	-11,3	-7,4	11,5	-4,3	7,9	-7,7	3,9
Minería	1,3	-1,2	-1,8	-0,1	0,7	3,5	2,3	1,2
Industria	-3,8	2,5	-1,1	4,6	-1,7	-3,4	3,7	1,6
Exportación de servicios	0,7	0,7	-2,1	-0,2	2,3	11,6	5,7	3,2
Importación de bienes y servicios	-3,6	-7,3	4,5	-2,7	-1,9	1,9	-0,4	1,8
Importación de bienes	-8,6	-4,5	5,8	-3,2	-2,4	1,6	0,7	1,8
Agropecuario-silvícola-pesca	11,1	-5,3	4,1	-2,5	-3,3	5,3	4,1	1,2
Minería	-20,7	20,6	-1,1	0,7	-3,4	-4,1	6,2	8,3
Industria	-7,8	-7,3	6,9	-3,8	-2,3	2,2	-0,0	1,0
Importación de servicios	30,0	-19,6	-3,7	0,6	1,5	3,4	-6,6	1,9
PIB	0,1	0,7	-0,6	0,5	0,2	2,0	-0,6	0,7

**CUADRO 2.13**

Contribución del gasto del producto interno bruto, trimestral, volumen a precios del año anterior encadenado, desestacionalizado
(Contribución porcentual respecto al período anterior) (1)(2)

	2022 IV	2023 I	II	III	IV	2024 I	II	III
Demanda interna	-1,4	-2,2	1,6	-1,2	-0,4	2,0	-1,5	0,7
Consumo total	-1,0	-0,9	-0,1	-0,3	0,2	1,4	-0,5	0,2
Consumo de hogares e IPSFL (3)	-1,3	-1,1	-0,1	-0,3	0,2	0,8	-0,3	0,0
Bienes durables	-0,3	-0,4	-0,3	0,3	0,1	0,1	0,0	-0,1
Bienes no durables	-1,0	-0,7	-0,0	-0,5	0,0	0,4	-0,1	0,0
Servicios	0,0	-0,0	0,3	-0,0	0,1	0,3	-0,2	0,1
Consumo de Gobierno	0,3	0,2	-0,1	-0,0	0,0	0,6	-0,2	0,2
Formación bruta de capital fijo	0,0	0,1	-0,3	-0,4	-0,7	-0,0	0,4	0,3
Construcción y otras obras	0,1	-0,5	0,1	0,0	-0,2	-0,1	0,0	-0,0
Maquinaria y equipos	-0,0	0,5	-0,4	-0,5	-0,6	0,0	0,3	0,3
Variación de existencias	-0,4	-1,4	2,0	-0,5	0,2	0,6	-1,4	0,2
Exportación de bienes y servicios	0,3	-0,2	-0,7	0,8	-0,1	0,7	0,8	0,5
Exportación de bienes	0,3	-0,3	-0,6	0,8	-0,2	0,4	0,6	0,4
Agropecuario-silvícola-pesca	0,4	-0,3	-0,2	0,2	-0,1	0,2	-0,2	0,1
Minería	0,2	-0,2	-0,3	-0,0	0,1	0,5	0,4	0,2
Industria	-0,4	0,2	-0,1	0,5	-0,2	-0,4	0,4	0,2
Exportación de servicios	0,0	0,1	-0,1	-0,0	0,1	0,3	0,2	0,1
Importación de bienes y servicios	-1,1	-3,1	1,5	-1,0	-0,7	0,6	-0,1	0,5
Importación de bienes	-2,4	-2,0	1,7	-1,0	-0,7	0,5	0,2	0,5
Agropecuario-silvícola-pesca	0,1	-0,0	0,0	-0,0	-0,0	0,0	0,0	0,0
Minería	-0,5	0,5	-0,0	0,0	-0,1	-0,1	0,2	0,2
Industria	-1,9	-2,5	1,7	-1,0	-0,6	0,5	-0,0	0,2
Importación de servicios	1,3	-1,1	-0,2	0,0	0,1	0,1	-0,3	0,1
PIB	0,1	0,7	-0,6	0,5	0,2	2,0	-0,6	0,7

Contribución trimestral a la variación del PIB desestacionalizado (tasa, puntos porcentuales)

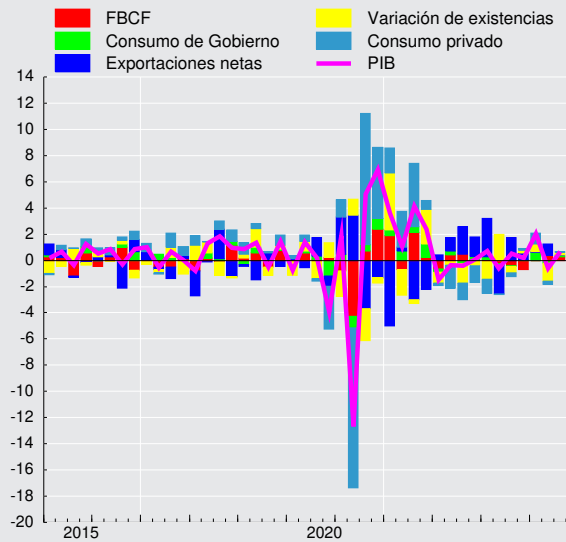

**CUADRO 2.14****Gasto del producto interno bruto, anual, volumen a precios del año anterior encadenado (1)**

(Miles de millones de pesos encadenados) (2)(3)

	2020	2021	2022	2023
Demanda interna	175.041	212.383	217.261	208.046
Consumo total	136.995	163.724	167.941	161.391
Consumo de hogares e IPSFL (4)	109.647	132.661	134.840	127.827
Bienes durables	10.973	15.744	13.178	10.390
Bienes no durables	49.743	58.767	57.843	53.139
Servicios	49.002	58.278	64.057	64.625
Consumo de Gobierno	27.317	31.174	33.204	33.784
Formación bruta de capital fijo	40.680	47.171	49.022	48.479
Construcción y otras obras	26.664	29.438	30.631	30.330
Maquinaria y equipos	14.026	17.566	18.220	17.984
Exportación de bienes y servicios	52.187	51.386	51.777	51.612
Exportación de bienes	48.198	47.689	46.972	46.444
Agropecuario-silvícola-pesca	4.050	4.471	4.736	4.558
Minería	25.452	24.740	23.800	23.398
Cobre	22.870	22.040	20.889	20.610
Resto	2.577	2.713	2.983	2.895
Industria	18.723	18.527	18.764	18.807
Exportación de servicios	4.033	3.725	5.081	5.525
Importación de bienes y servicios	48.387	63.818	64.792	57.009
Importación de bienes	42.281	57.269	56.052	48.671
Agropecuario-silvícola-pesca	1.053	1.039	955	914
Minería	4.339	4.867	4.043	4.196
Industria	36.876	51.104	50.871	43.063
Importación de servicios	6.157	6.730	8.969	8.621
PIB	178.925	199.204	203.305	203.750
Tasa de inversión en capital fijo	22,7	23,7	24,1	23,8
Tasa de inversión total	21,3	24,5	24,3	23,0
Variación de existencias / PIB (5)	-1,5	0,7	0,2	-0,8

CUADRO 2.15**Variación del gasto del producto interno bruto, anual, volumen a precios del año anterior encadenado (1)**

(Variación porcentual respecto de igual período del año anterior)

	2020	2021	2022	2023
Demanda interna	-9,4	21,3	2,3	-4,2
Consumo total	-6,6	19,5	2,6	-3,9
Consumo de hogares e IPSFL (2)	-7,4	21,0	1,6	-5,2
Bienes durables	3,7	43,5	-16,3	-21,2
Bienes no durables	-0,1	18,1	-1,6	-8,1
Servicios	-15,6	18,9	9,9	0,9
Consumo de Gobierno	-3,5	14,1	6,5	1,7
Formación bruta de capital fijo	-10,8	16,0	3,9	-1,1
Construcción y otras obras	-10,1	10,4	4,1	-1,0
Maquinaria y equipos	-12,1	25,2	3,7	-1,3
Exportación de bienes y servicios	-0,9	-1,5	0,8	-0,3
Exportación de bienes	2,9	-1,1	-1,5	-1,1
Agropecuario-silvícola-pesca	-3,0	10,4	5,9	-3,8
Minería	3,9	-2,8	-3,8	-1,7
Cobre	1,3	-3,6	-5,2	-1,3
Resto	34,0	5,3	10,0	-2,9
Industria	3,0	-1,0	1,3	0,2
Exportación de servicios	-30,7	-7,6	36,4	8,7
Importación de bienes y servicios	-12,3	31,9	1,5	-12,0
Importación de bienes	-9,8	35,4	-2,1	-13,2
Agropecuario-silvícola-pesca	20,4	-1,4	-8,1	-4,2
Minería	-9,0	12,2	-16,9	3,8
Industria	-10,5	38,6	-0,5	-15,3
Importación de servicios	-26,1	9,3	33,3	-3,9
PIB	-6,1	11,3	2,1	0,2

**CUADRO 2.16****Contribución del gasto del producto interno bruto, anual, volumen a precios del año anterior encadenado**

(Contribución porcentual respecto de igual periodo del año anterior) (1)(2)

	2020	2021	2022	2023
Demanda interna	-9,6	20,4	2,3	-4,4
Consumo total	-5,1	14,5	2,0	-3,1
Consumo de hogares e IPSFL (3)	-4,6	12,3	1,0	-3,3
Bienes durables	0,2	2,5	-1,2	-1,3
Bienes no durables	-0,0	4,8	-0,4	-2,3
Servicios	-4,7	5,0	2,7	0,3
Consumo de Gobierno	-0,5	2,3	1,0	0,3
Formación bruta de capital fijo	-2,7	3,6	0,9	-0,3
Construcción y otras obras	-1,6	1,5	0,6	-0,1
Maquinaria y equipos	-1,1	2,1	0,3	-0,1
Variación de existencias	-1,8	2,2	-0,6	-1,1
Exportación de bienes y servicios	-0,3	-0,5	0,2	-0,1
Exportación de bienes	0,7	-0,3	-0,5	-0,4
Agropecuario-silvícola-pesca	-0,1	0,3	0,1	-0,1
Minería	0,5	-0,5	-0,7	-0,3
Cobre	0,2	-0,5	-0,9	-0,2
Resto	0,3	0,1	0,2	-0,1
Industria	0,3	-0,1	0,1	0,0
Exportación de servicios	-1,0	-0,2	0,7	0,3
Importación de bienes y servicios	-3,7	8,6	0,5	-4,7
Importación de bienes	-2,5	8,2	-0,6	-4,6
Agropecuario-silvícola-pesca	0,1	-0,0	-0,1	-0,0
Minería	-0,2	0,2	-0,5	0,1
Industria	-2,3	8,0	-0,1	-4,7
Importación de servicios	-1,2	0,3	1,1	-0,2
PIB	-6,1	11,3	2,1	0,2

CUADRO 2.17
Producto interno bruto por clase de actividad económica, trimestral, precios corrientes (1)

(Miles de millones de pesos)

	2022 IV	2023 I	II	III	IV	2024 I	II	III
Agropecuario-silvícola	2.036	3.272	1.859	1.020	2.416	4.003	2.122	1.141
Pesca	362	427	480	200	248	379	470	250
Minería	10.750	8.444	7.496	8.508	9.131	10.194	10.091	10.393
Minería del cobre	7.786	5.740	5.489	6.442	6.927	8.110	8.391	8.802
Otras actividades mineras	2.964	2.704	2.006	2.066	2.204	2.084	1.699	1.592
Industria manufacturera	7.098	6.959	6.113	6.180	6.697	6.873	6.138	6.498
Alimentos	2.119	2.565	2.190	1.857	2.062	2.715	2.245	1.941
Bebidas y tabaco	481	488	510	478	471	450	473	474
Textil, prendas de vestir, cuero y calzado	27	36	40	30	26	26	27	31
Maderas y muebles	380	310	289	296	318	322	317	307
Celulosa, papel e imprentas	605	436	351	275	335	432	417	505
Química, petróleo, caucho y plástico	1.762	1.530	989	1.527	1.687	1.261	844	1.425
Minerales no metálicos y metálica básica	350	331	371	360	334	295	352	360
Productos metálicos, maq. y eq. y otros	1.375	1.263	1.373	1.359	1.464	1.372	1.462	1.455
Electricidad, gas, agua y gestión de desechos	1.596	1.553	1.905	2.173	2.286	2.291	2.315	2.734
Construcción	4.181	4.013	3.790	4.047	4.322	4.297	4.099	4.440
Comercio	6.249	6.845	6.448	6.026	6.586	6.966	6.283	6.052
Restaurantes y hoteles	1.311	1.336	1.312	1.390	1.493	1.440	1.389	1.528
Transporte	2.523	3.812	3.890	3.366	3.673	4.020	3.911	3.943
Comunicaciones y servicios de información	1.720	1.715	1.738	1.750	1.855	1.836	1.868	1.795
Servicios financieros	2.031	1.957	1.773	2.370	2.192	1.837	1.946	2.388
Servicios empresariales	7.004	6.476	6.683	6.707	7.364	6.911	7.093	7.259
Servicios de vivienda e inmobiliarios	5.577	5.670	5.789	5.742	6.026	6.019	6.149	6.146
Servicios personales (2)	8.695	7.741	9.574	8.887	9.485	8.482	10.191	9.510
Administración pública	3.070	3.068	3.170	3.203	3.303	3.252	3.344	3.271
PIB a costo de factores	64.202	63.288	62.020	61.569	67.078	68.801	67.409	67.348
Impuestos sobre los productos	7.446	6.923	6.816	6.761	7.415	7.075	7.121	7.227
PIB	71.649	70.211	68.836	68.330	74.492	75.876	74.530	74.575

CUADRO 2.18
Producto interno bruto por clase de actividad económica, anual, precios corrientes (1)

(Miles de millones de pesos)

	2020	2021	2022	2023
Agropecuario-silvícola	7.202	7.261	7.454	8.567
Pesca	939	1.133	1.681	1.356
Minería	23.315	33.784	36.909	33.579
Minería del cobre	21.019	30.465	26.324	24.598
Otras actividades mineras	2.296	3.319	10.585	8.980
Industria manufacturera	18.106	20.424	24.994	25.949
Alimentos	5.598	5.656	7.652	8.674
Bebidas y tabaco	1.819	1.958	1.847	1.947
Textil, prendas de vestir, cuero y calzado	189	220	144	132
Maderas y muebles	1.170	1.549	1.683	1.212
Celulosa, papel e imprentas	1.160	1.686	1.933	1.397
Química, petróleo, caucho y plástico	3.664	4.137	5.759	5.734
Minerales no metálicos y metálica básica	1.054	1.469	1.343	1.395
Productos metálicos, maq. y eq. y otros	3.452	3.747	4.634	5.458
Electricidad, gas, agua y gestión de desechos	6.592	5.980	5.357	7.918
Construcción	12.022	13.799	15.210	16.172
Comercio	18.146	23.691	23.934	25.904
Restaurantes y hoteles	2.417	3.418	4.626	5.531
Transporte	9.666	11.701	12.136	14.741
Comunicaciones y servicios de información	5.395	6.087	6.454	7.058
Servicios financieros	9.397	8.365	8.574	8.293
Servicios empresariales	17.895	20.864	24.807	27.230
Servicios de vivienda e inmobiliarios	16.196	18.301	21.136	23.227
Servicios personales (2)	24.299	28.413	31.681	35.687
Administración pública	9.988	10.878	11.609	12.744
PIB a costo de factores	181.574	214.098	236.563	253.955
Impuestos sobre los productos	19.684	25.464	27.280	27.915
PIB	201.258	239.562	263.843	281.870

**CUADRO 2.19****Producto interno bruto por clase de actividad económica, trimestral, volumen a precios del año anterior encadenado (1)**
(Miles de millones de pesos encadenados) (2)(3)

	2022 IV	2023 I	II	III	IV	2024 I	II	III
Agropecuario-silvícola	1.661	2.348	1.349	779	1.619	2.416	1.300	713
Pesca	299	363	383	303	299	333	338	312
Minería	3.944	3.423	3.444	3.716	3.847	3.630	3.650	3.907
Minería del cobre	3.277	2.835	2.873	3.074	3.136	2.968	2.936	3.213
Otras actividades mineras	748	612	605	666	712	671	703	711
Industria manufacturera	4.487	4.669	4.439	4.301	4.619	4.679	4.456	4.437
Alimentos	1.295	1.503	1.326	1.116	1.264	1.464	1.300	1.196
Bebidas y tabaco	392	391	454	391	394	354	416	402
Textil, prendas de vestir, cuero y calzado	66	74	74	68	69	67	68	64
Maderas y muebles	208	197	196	206	215	197	198	214
Celulosa, papel e imprentas	400	360	357	419	458	415	380	454
Química, petróleo, caucho y plástico	847	941	853	924	925	970	882	953
Minerales no metálicos y metálica básica	264	262	258	256	267	247	253	244
Productos metálicos, maq. y eq. y otros	1.015	918	934	911	1.025	921	946	931
Electricidad, gas, agua y gestión de desechos	1.690	1.672	1.487	1.936	2.101	1.973	1.824	1.898
Construcción	3.287	3.103	2.863	3.025	3.209	3.095	2.905	3.039
Comercio	5.031	5.159	4.591	4.449	4.854	5.201	4.752	4.605
Restaurantes y hoteles	1.043	988	950	991	1.071	1.013	961	1.009
Transporte	2.423	2.897	2.722	2.743	3.001	3.096	2.861	2.927
Comunicaciones y servicios de información	1.808	1.721	1.722	1.698	1.806	1.748	1.730	1.645
Servicios financieros	2.412	2.505	2.492	2.446	2.506	2.594	2.477	2.383
Servicios empresariales	5.764	5.166	5.219	5.071	5.528	5.134	5.095	5.025
Servicios de vivienda e inmobiliarios	4.065	4.064	4.045	4.078	4.146	4.141	4.118	4.147
Servicios personales (4)	7.270	5.353	7.916	6.937	7.315	5.474	7.879	7.431
Administración pública	2.497	2.425	2.485	2.501	2.530	2.496	2.554	2.540
PIB a costo de factores	47.390	45.227	45.438	44.580	47.869	46.480	46.302	45.667
Impuestos sobre los productos	5.687	5.096	5.061	5.038	5.407	5.091	4.992	5.066
PIB	53.066	50.331	50.510	49.625	53.284	51.582	51.307	50.743

CUADRO 2.20**Variación del PIB por clase de actividad económica, trimestral, volumen a precios del año anterior encadenado (1)**
(Variación porcentual respecto de igual período del año anterior)

	2022 IV	2023 I	II	III	IV	2024 I	II	III
Agropecuario-silvícola	1,7	-5,2	-1,4	11,6	-2,5	2,9	-3,6	-8,5
Pesca	10,5	21,1	4,7	0,0	-0,1	-8,3	-11,8	2,8
Minería	-1,0	-0,2	-1,7	3,5	-2,5	6,0	6,0	5,1
Minería del cobre	-3,0	-3,0	-3,8	2,1	-4,3	4,7	2,2	4,5
Otras actividades mineras	17,2	13,2	10,4	4,0	-4,7	9,6	16,2	6,8
Industria manufacturera	-5,9	2,8	0,5	1,0	2,9	0,2	0,4	3,2
Alimentos	0,6	8,9	-0,5	-10,0	-2,4	-2,6	-1,9	7,2
Bebidas y tabaco	-9,5	-2,7	8,9	-4,0	0,6	-9,4	-8,4	2,6
Textil, prendas de vestir, cuero y calzado	-19,1	-6,5	-0,3	10,4	4,4	-8,7	-7,6	-4,9
Maderas y muebles	-22,3	-17,0	-15,0	-5,9	3,6	0,2	1,1	3,8
Celulosa, papel e imprentas	-19,6	-7,9	-1,3	10,6	14,5	15,2	6,6	8,5
Química, petróleo, caucho y plástico	-6,2	2,8	1,1	14,7	9,3	3,1	3,4	3,1
Minerales no metálicos y metálica básica	-13,5	-2,4	-0,9	10,1	1,2	-5,4	-1,7	-4,7
Productos metálicos, maq. y eq. y otros	3,1	7,4	5,6	0,5	0,9	0,4	1,3	2,3
Electricidad, gas, agua y gestión de desechos	13,9	8,0	11,5	26,0	24,3	18,0	22,7	-2,0
Construcción	2,3	2,1	-0,1	-0,4	-2,4	-0,3	1,5	0,5
Comercio	-9,7	-2,5	-4,1	-4,1	-3,5	0,8	3,5	3,5
Restaurantes y hoteles	3,9	7,0	0,8	1,5	2,7	2,5	1,2	1,8
Transporte	-16,8	-0,1	-1,6	-0,5	23,8	6,9	5,1	6,7
Comunicaciones y servicios de información	2,4	1,2	2,2	0,2	-0,2	1,6	0,5	-3,1
Servicios financieros	-7,9	-2,6	0,9	2,7	3,9	3,6	-0,6	-2,6
Servicios empresariales	5,8	4,7	4,8	-3,3	-4,1	-0,6	-2,4	-0,9
Servicios de vivienda e inmobiliarios	1,3	2,0	1,9	2,2	2,0	1,9	1,8	1,7
Servicios personales (2)	3,6	4,6	1,0	3,3	0,6	2,3	-0,5	7,1
Administración pública	0,0	0,7	0,9	0,3	1,3	3,0	2,8	1,6
PIB a costo de factores	-1,4	1,5	0,4	1,4	1,0	2,8	1,9	2,4
Impuestos sobre los productos	-9,9	-9,9	-7,3	-6,9	-4,9	-0,1	-1,4	0,5
PIB	-2,3	0,3	-0,4	0,6	0,4	2,5	1,6	2,3

**CUADRO 2.21****Contribución al PIB por clase de actividad económica, trimestral, volumen a precios del año anterior encadenado**

(Contribución porcentual respecto de igual período del año anterior) (1)(2)

	2022 IV	2023 I	II	III	IV	2024 I	II	III
Agropecuario-silvícola	0,0	-0,3	-0,0	0,2	-0,1	0,3	-0,1	-0,3
Pesca	0,0	0,1	0,1	-0,0	-0,0	-0,1	-0,1	0,0
Minería	-0,0	-0,1	-0,3	0,5	-0,3	0,8	0,8	0,6
Minería del cobre	-0,3	-0,2	-0,3	0,2	-0,5	0,4	0,2	0,4
Otras actividades mineras	0,3	0,1	0,1	0,3	0,3	0,4	0,6	0,2
Industria Manufacturera	-0,5	0,3	0,0	0,0	0,3	0,0	0,0	0,3
Alimentos	0,0	0,3	-0,0	-0,3	-0,1	-0,1	-0,1	0,2
Bebidas y tabaco	-0,1	-0,0	0,1	-0,0	0,0	-0,1	-0,1	0,0
Textil, prendas de vestir, cuero y calzado	-0,0	-0,0	-0,0	0,0	0,0	-0,0	-0,0	-0,0
Maderas y muebles	-0,1	-0,1	-0,1	-0,0	0,0	0,0	0,0	0,0
Celulosa, papel e imprentas	-0,1	-0,1	-0,0	0,1	0,1	0,1	0,1	0,0
Química, petróleo, caucho y plástico	-0,1	0,1	0,0	0,3	0,2	0,1	0,1	0,1
Minerales no metálicos y metálica básica	-0,1	-0,0	-0,0	0,0	0,0	-0,0	-0,0	-0,0
Productos metálicos, maq. y equipos y otros	0,0	0,1	0,1	0,0	0,0	0,0	0,0	0,0
Electricidad, gas, agua y gestión de desechos	0,3	0,2	0,3	0,5	0,5	0,4	0,5	-0,0
Construcción	0,1	0,1	-0,0	-0,0	-0,1	-0,0	0,1	0,0
Comercio	-0,9	-0,3	-0,4	-0,3	-0,3	0,1	0,3	0,3
Restaurantes y hoteles	0,1	0,1	0,0	0,0	0,1	0,0	0,0	0,0
Transporte	-0,9	-0,1	-0,1	-0,0	1,0	0,4	0,2	0,3
Comunicaciones y servicios de información	0,1	0,0	0,1	0,0	-0,0	0,0	0,0	-0,1
Servicios financieros	-0,3	-0,1	0,0	0,1	0,1	0,1	-0,0	-0,1
Servicios empresariales	0,5	0,4	0,4	-0,3	-0,4	-0,1	-0,2	-0,1
Servicios de vivienda e inmobiliarios	0,1	0,2	0,2	0,2	0,2	0,2	0,1	0,1
Servicios personales (3)	0,2	0,7	-0,0	0,4	0,0	0,1	-0,0	0,9
Administración Pública	0,0	0,0	0,0	0,0	0,1	0,1	0,1	0,1
PIB a costo de factores	-1,2	1,3	0,4	1,3	0,9	2,5	1,7	2,2
Impuestos sobre los productos	-1,1	-1,1	-0,7	-0,7	-0,5	-0,0	-0,1	0,0
PIB	-2,3	0,3	-0,4	0,6	0,4	2,5	1,6	2,3

**CUADRO 2.22****PIB por clase de actividad económica, trimestral, volumen a precios del año anterior encadenado, desestacionalizado**

(Miles de millones de pesos encadenados) (1)(2)(3)(4)

	2022 IV	2023 I	II	III	IV	2024 I	II	III
Agropecuario-silvícola	1.579	1.490	1.542	1.537	1.539	1.524	1.500	1.550
Pesca	325	360	332	332	325	340	295	340
Minería	3.679	3.621	3.605	3.643	3.563	3.807	3.823	3.827
Minería del cobre	3.072	2.964	3.005	3.015	2.943	3.069	3.071	3.147
Otras actividades mineras	675	663	633	650	640	728	737	695
Industria Manufacturera	4.364	4.555	4.511	4.479	4.534	4.562	4.527	4.660
Alimentos	1.321	1.360	1.314	1.241	1.305	1.334	1.289	1.326
Bebidas y tabaco	378	425	427	402	383	373	404	415
Textil, prendas de vestir, cuero y calzado	65	72	73	71	69	67	67	69
Maderas y muebles	201	202	202	204	210	206	203	212
Celulosa, papel e imprentas	368	372	388	414	421	431	416	445
Química, petróleo, caucho y plástico	840	904	895	933	921	929	928	969
Minerales no metálicos y metálica básica	250	266	260	263	255	252	256	257
Productos metálicos, maq. y eq. y otros	938	949	955	944	957	960	962	971
Electricidad, gas, agua y gestión de desechos	1.614	1.667	1.482	1.991	2.054	1.987	1.979	1.930
Construcción	3.092	3.074	3.038	3.058	3.036	3.065	3.074	3.062
Comercio	4.843	4.913	4.714	4.739	4.728	4.954	4.887	4.934
Restaurantes y hoteles	973	1.020	996	978	1.003	1.051	1.008	1.001
Transporte	2.344	2.804	2.828	2.830	2.922	3.005	2.972	3.027
Comunicaciones y servicios de información	1.736	1.730	1.732	1.754	1.735	1.755	1.740	1.702
Servicios financieros	2.418	2.442	2.493	2.502	2.510	2.525	2.478	2.443
Servicios empresariales	5.400	5.305	5.312	5.171	5.193	5.278	5.191	5.129
Servicios de vivienda e inmobiliarios	4.027	4.055	4.069	4.098	4.111	4.130	4.142	4.167
Servicios personales (5)	6.909	6.854	6.890	6.843	6.957	6.984	7.012	7.128
Administración pública	2.473	2.463	2.478	2.488	2.506	2.536	2.545	2.527
PIB a costo de factores	45.378	45.857	45.557	45.851	46.006	46.989	46.712	46.991
Impuestos sobre los productos	5.343	5.206	5.190	5.145	5.086	5.148	5.116	5.180
PIB	50.715	51.069	50.752	51.006	51.106	52.149	51.840	52.183

CUADRO 2.23**Variación del PIB por clase de actividad económica, trimestral, volumen a precios del año anterior encadenado, desestacionalizado**

(Variación porcentual respecto al periodo anterior) (1)

	2022 IV	2023 I	II	III	IV	2024 I	II	III
Agropecuario-silvícola	4,7	-5,7	3,5	-0,3	0,1	-1,0	-1,6	3,4
Pesca	-1,0	10,7	-7,7	-0,1	-2,0	4,6	-13,1	15,0
Minería	4,3	-1,6	-0,4	1,0	-2,2	6,8	0,4	0,1
Minería del cobre	3,9	-3,5	1,4	0,3	-2,4	4,3	0,1	2,5
Otras actividades mineras	7,4	-1,7	-4,5	2,7	-1,6	13,8	1,3	-5,7
Industria Manufacturera	-1,2	4,4	-1,0	-0,7	1,2	0,6	-0,8	2,9
Alimentos	-2,9	3,0	-3,4	-5,6	5,2	2,3	-3,4	2,8
Bebidas y tabaco	-9,1	12,5	0,4	-5,9	-4,5	-2,6	8,3	2,7
Textil, prendas de vestir, cuero y calzado	1,4	11,1	1,9	-3,0	-3,5	-2,3	-0,1	2,7
Maderas y muebles	-7,0	0,6	-0,2	0,9	3,1	-1,7	-1,6	4,2
Celulosa, papel e imprentas	-1,2	1,0	4,2	6,8	1,6	2,5	-3,4	6,8
Química, petróleo, caucho y plástico	3,0	7,6	-1,0	4,2	-1,2	0,8	-0,1	4,4
Minerales no metálicos y metálica básica	4,8	6,3	-2,1	1,1	-3,2	-0,9	1,4	0,5
Productos metálicos, maq. y eq. y otros	0,8	1,1	0,6	-1,1	1,3	0,3	0,2	1,0
Electricidad, gas, agua y gestión de desechos	3,9	3,3	-11,1	34,3	3,1	-3,3	-0,4	-2,4
Construcción	0,3	-0,6	-1,2	0,7	-0,7	1,0	0,3	-0,4
Comercio	-1,6	1,5	-4,0	0,5	-0,2	4,8	-1,4	1,0
Restaurantes y hoteles	0,8	4,8	-2,4	-1,8	2,6	4,7	-4,0	-0,7
Transporte	-17,0	19,6	0,8	0,1	3,2	2,8	-1,1	1,9
Comunicaciones y servicios de información	-0,7	-0,3	0,1	1,3	-1,1	1,1	-0,9	-2,2
Servicios financieros	-0,6	1,0	2,1	0,4	0,3	0,6	-1,9	-1,4
Servicios empresariales	0,7	-1,8	0,1	-2,6	0,4	1,7	-1,6	-1,2
Servicios de vivienda e inmobiliarios	0,4	0,7	0,4	0,7	0,3	0,4	0,3	0,6
Servicios personales (2)	6,4	-0,8	0,5	-0,7	1,7	0,4	0,4	1,6
Administración pública	-0,3	-0,4	0,6	0,4	0,7	1,2	0,4	-0,7
PIB a costo de factores	0,5	1,1	-0,7	0,6	0,3	2,1	-0,6	0,6
Impuestos sobre los productos	-3,6	-2,6	-0,3	-0,9	-1,1	1,2	-0,6	1,3
Producto Interno Bruto	0,1	0,7	-0,6	0,5	0,2	2,0	-0,6	0,7

**CUADRO 2.24****Contribución al PIB por clase de actividad económica, trimestral, volumen a precios del año anterior encadenado, desestacionalizado**
(Contribución porcentual respecto al periodo anterior) (1)(2)

	2022 IV	2023 I	II	III	IV	2024 I	II	III
Agropecuario-silvícola	0,1	-0,2	0,1	-0,0	0,0	-0,0	-0,0	0,1
Pesca	-0,0	0,1	-0,1	-0,0	-0,0	0,0	-0,1	0,1
Minería	0,5	-0,2	-0,1	0,1	-0,3	0,8	0,0	0,0
Minería del cobre	0,4	-0,4	0,1	0,0	-0,2	0,4	0,0	0,2
Otras actividades mineras	0,1	0,2	-0,2	0,1	-0,1	0,4	0,0	-0,2
Industria Manufacturera	-0,1	0,4	-0,1	-0,1	0,1	0,1	-0,1	0,3
Alimentos	-0,1	0,1	-0,1	-0,2	0,1	0,1	-0,1	0,1
Bebidas y tabaco	-0,1	0,1	0,0	-0,0	-0,0	-0,0	0,1	0,0
Textil, prendas de vestir, cuero y calzado	0,0	0,0	0,0	-0,0	-0,0	-0,0	-0,0	0,0
Maderas y muebles	-0,0	-0,0	-0,0	0,0	0,0	-0,0	-0,0	0,0
Celulosa, papel e imprentas	-0,0	0,0	0,0	0,0	0,0	-0,0	-0,0	0,0
Química, petróleo, caucho y plástico	0,0	0,2	-0,0	0,1	-0,0	0,0	-0,0	0,1
Minerales no metálicos y metálica básica	0,0	0,0	-0,0	0,0	-0,0	-0,0	0,0	0,0
Productos metálicos, maq., eq. y resto	0,0	0,0	0,0	-0,0	0,0	0,0	0,0	0,0
Electricidad, gas, agua y gestión de desechos	0,1	0,0	-0,2	0,7	0,1	-0,0	-0,0	-0,1
Construcción	0,0	-0,0	-0,1	0,0	-0,0	0,1	0,0	-0,0
Comercio	-0,1	0,1	-0,4	0,0	-0,0	0,4	-0,1	0,1
Restaurantes y hoteles	0,0	0,1	-0,0	-0,0	0,0	0,1	-0,1	-0,0
Transporte	-0,9	0,9	0,0	0,0	0,2	0,2	-0,1	0,1
Comunicaciones y servicios de información	-0,0	-0,0	0,0	0,0	-0,0	0,0	-0,0	-0,1
Servicios financieros	-0,0	0,0	0,1	0,0	0,0	0,0	-0,1	-0,0
Servicios empresariales	0,1	-0,2	0,0	-0,3	0,0	0,2	-0,2	-0,1
Servicios de vivienda e inmobiliarios	0,0	0,1	0,0	0,1	0,0	0,0	0,0	0,1
Servicios personales (3)	0,8	-0,1	0,1	-0,1	0,2	0,1	0,1	0,2
Administración pública	-0,0	-0,0	0,0	0,0	0,0	0,1	0,0	-0,0
Impuestos sobre los productos	-0,4	-0,3	-0,0	-0,1	-0,1	0,1	-0,1	0,1
PIB	0,1	0,7	-0,6	0,5	0,2	2,0	-0,6	0,7

**CUADRO 2.25****Producto interno bruto por clase de actividad económica, anual, volumen a precios del año anterior encadenado (1)**

(Miles de millones de pesos encadenados) (2)(3)

	2020	2021	2022	2023
Agropecuario-silvícola	6.033	6.255	6.204	6.095
Pesca	1.170	1.222	1.268	1.348
Minería	16.185	15.456	14.470	14.430
Minería del cobre	14.209	13.336	12.199	11.919
Otras actividades mineras	1.979	2.186	2.476	2.594
Industria manufacturera	17.477	18.474	17.701	18.029
Alimentos	5.211	5.196	5.246	5.208
Bebidas y tabaco	1.471	1.735	1.619	1.631
Textil, prendas de vestir, cuero y calzado	263	318	280	284
Maderas y muebles	1.056	1.078	895	815
Celulosa, papel e imprentas	1.779	1.790	1.532	1.594
Química, petróleo, caucho y plástico	3.657	3.588	3.411	3.643
Minerales no metálicos y metálica básica	1.008	1.179	1.025	1.043
Productos metálicos, maq. y eq. y otros	3.043	3.520	3.660	3.787
Electricidad, gas, agua y gestión de desechos	5.528	5.562	6.109	7.196
Construcción	11.311	11.961	12.227	12.200
Comercio	16.880	20.659	19.747	19.053
Restaurantes y hoteles	2.347	3.179	3.885	4.000
Transporte	8.607	9.855	10.847	11.362
Comunicaciones y servicios de información	5.905	6.552	6.888	6.946
Servicios financieros	9.412	10.190	9.837	9.949
Servicios empresariales	16.988	19.191	20.924	20.984
Servicios de vivienda e inmobiliarios	14.548	15.359	16.010	16.334
Servicios personales (4)	19.062	24.049	26.935	27.520
Administración pública	9.597	9.828	9.861	9.940
PIB a costo de factores	160.709	177.111	181.154	183.114
Impuestos sobre los productos	18.217	22.177	22.216	20.602
PIB	178.925	199.204	203.305	203.750

CUADRO 2.26**Variación del PIB por clase de actividad económica, anual, volumen a precios del año anterior encadenado (1)**

(Variación porcentual respecto de igual período del año anterior)

	2020	2021	2022	2023
Agropecuario-silvícola	0,7	3,7	-0,8	-1,8
Pesca	-16,3	4,5	3,8	6,3
Minería	0,8	-4,5	-6,4	-0,3
Minería del cobre	-0,2	-6,1	-8,5	-2,3
Otras actividades mineras	8,8	10,5	13,3	4,8
Industria manufacturera	-2,2	5,7	-4,2	1,9
Alimentos	0,2	-0,3	1,0	-0,7
Bebidas y tabaco	-8,3	18,0	-6,7	0,7
Textil, prendas de vestir, cuero y calzado	-7,2	20,7	-11,9	1,4
Maderas y muebles	-7,9	2,2	-17,0	-9,0
Celulosa, papel e imprentas	-3,4	0,6	-14,4	4,1
Química, petróleo, caucho y plástico	2,3	-1,9	-4,9	6,8
Minerales no metálicos y metálica básica	-5,9	16,9	-13,0	1,7
Productos metálicos, maq. y eq. y otros	-3,3	15,7	4,0	3,5
Electricidad, gas, agua y gestión de desechos	-0,3	0,6	9,8	17,8
Construcción	-11,6	5,7	2,2	-0,2
Comercio	-2,7	22,4	-4,4	-3,5
Restaurantes y hoteles	-42,9	35,4	22,2	2,9
Transporte	-20,4	14,5	10,1	4,8
Comunicaciones y servicios de información	6,6	11,0	5,1	0,9
Servicios financieros	6,4	8,3	-3,5	1,1
Servicios empresariales	-5,3	13,0	9,0	0,3
Servicios de vivienda e inmobiliarios	-2,1	5,6	4,2	2,0
Servicios personales (2)	-16,6	26,2	12,0	2,2
Administración pública	2,9	2,4	0,3	0,8
PIB a costo de factores	-6,2	10,2	2,3	1,1
Impuestos sobre los productos	-5,7	21,7	0,2	-7,3
PIB	-6,1	11,3	2,1	0,2

**CUADRO 2.27****Contribución al PIB por clase de actividad económica, anual, volumen a precios del año anterior encadenado (1)**

(Contribución porcentual respecto de igual período del año anterior)

	2020	2021	2022	2023
Agropecuario-silvícola	0,0	0,1	-0,0	-0,0
Pesca	-0,1	0,0	0,0	0,0
Minería	0,1	-0,5	-0,9	-0,0
Minería del cobre	-0,0	-0,6	-1,1	-0,2
Otras actividades mineras	0,1	0,1	0,2	0,2
Industria manufacturera	-0,2	0,5	-0,4	0,2
Alimentos	0,0	-0,0	0,0	-0,0
Bebidas y tabaco	-0,1	0,2	-0,1	0,0
Textil, prendas de vestir, cuero y calzado	-0,0	0,0	-0,0	0,0
Maderas y muebles	-0,0	0,0	-0,1	-0,1
Celulosa, papel e imprentas	-0,0	0,0	-0,1	0,0
Química, petróleo, caucho y plástico	0,0	-0,0	-0,1	0,1
Minerales no metálicos y metálica básica	-0,0	0,1	-0,1	0,0
Productos metálicos, maq. y equipos y otros	-0,1	0,3	0,1	0,1
Electricidad, gas, agua y gestión de desechos	-0,0	0,0	0,2	0,4
Construcción	-0,8	0,3	0,1	-0,0
Comercio	-0,2	2,0	-0,4	-0,3
Restaurantes y hoteles	-0,9	0,4	0,3	0,1
Transporte	-1,2	0,7	0,5	0,2
Comunicaciones y servicios de información	0,2	0,3	0,1	0,0
Servicios financieros	0,3	0,4	-0,1	0,0
Servicios empresariales	-0,5	1,2	0,8	0,0
Servicios de vivienda e inmobiliarios	-0,2	0,4	0,3	0,2
Servicios personales (2)	-2,1	3,2	1,4	0,3
Administración pública	0,1	0,1	0,0	0,0
PIB a costo de factores	-5,6	9,2	2,0	1,0
Impuestos sobre los productos	-0,6	2,1	0,0	-0,8
PIB	-6,1	11,3	2,1	0,2



CUADRO 2.28
Producto-ingreso, precios corrientes (1)

(Miles de millones de pesos)

	PIB	Ingreso de factores recibidos del resto del mundo	Ingreso de factores pagados al resto del mundo	Producto nacional bruto	Transferencias corrientes recibidas del resto del mundo	Transferencias corrientes pagadas al resto del mundo
2020	201.258	3.862	16.422	188.697	3.390	3.717
2021	239.562	8.016	21.565	226.013	3.769	5.866
2022	263.843	11.956	24.544	251.254	4.757	4.716
2023	281.870	9.974	24.325	267.519	4.831	4.266
2022 IV	71.649	3.772	7.813	67.608	1.154	1.568
2023 I	70.211	2.667	5.337	67.541	1.046	1.039
II	68.836	2.705	6.090	65.451	1.470	1.083
III	68.330	2.166	6.103	64.393	1.173	1.008
IV	74.492	2.437	6.795	70.134	1.142	1.136
2024 I	75.876	3.067	7.394	71.549	1.202	979
II	74.530	2.506	7.981	69.055	1.299	1.047
III	74.575	2.804	7.397	69.981	970	1.062

CUADRO 2.28
Producto-ingreso, precios corrientes (continuación)

(Miles de millones de pesos)

	Ingreso nacional bruto disponible	Ahorro nacional bruto	Ahorro externo	Formación bruta de capital	Formación bruta de capital fijo
2020	188.370	38.505	3.876	42.381	45.416
2021	223.915	39.877	17.782	57.659	55.846
2022	251.295	44.524	22.989	67.513	66.737
2023	268.085	54.597	10.103	64.700	67.181
2022 IV	67.194	11.668	4.791	16.459	18.599
2023 I	67.548	16.804	-437	16.366	16.637
II	65.838	13.102	2.759	15.862	16.012
III	64.559	11.849	4.489	16.338	16.728
IV	70.140	12.842	3.292	16.134	17.803
2024 I	71.771	17.986	-316	17.670	17.021
II	69.306	13.572	2.246	15.818	17.077
III	69.888	14.507	2.915	17.421	18.080



CUADRO 2.29
Ingreso nacional bruto disponible, volumen a precios del año anterior encadenado (1)

(Miles de millones de pesos encadenados) (2)(3)(4)

	PIB	Ingreso de factores recibidos del resto del mundo	Ingreso de factores pagados al resto del mundo	Producto nacional bruto		Transferencias corrientes recibidas del resto del mundo	Transferencias corrientes pagadas al resto del mundo
				Nivel	Variación interanual		
2020	178.925	3.522	14.967	167.462	-8,8	3.090	3.380
2021	199.204	7.036	18.982	187.216	11,8	3.311	5.136
2022	203.305	9.452	19.413	193.175	3,2	3.766	3.709
2023	203.750	7.453	18.160	192.893	-0,1	3.618	3.167
2022 IV	53.066	2.883	5.989	49.948	-3,3	883	1.196
2023 I	50.331	1.995	3.994	48.277	-2,3	783	773
II	50.510	2.065	4.651	47.884	1,4	1.124	822
III	49.625	1.616	4.555	46.658	0,1	877	748
IV	53.284	1.778	4.960	50.074	0,3	835	824
2024 I	51.582	2.199	5.296	48.459	0,4	864	698
II	51.307	1.809	5.756	47.364	-1,1	940	751
III	50.743	1.995	5.260	47.461	1,7	692	751

CUADRO 2.29
Ingreso nacional bruto disponible, volumen a precios del año anterior encadenado (continuación) (1)

(Miles de millones de pesos encadenados) (2)(3)(4)

	Ingreso nacional bruto disponible		Ingreso nacional bruto disponible real		Gasto interno bruto	
	Nivel	Variación interanual	Nivel	Variación interanual	Nivel	Variación interanual
2020	167.164	-9,3	170.790	-6,8	175.041	-9,4
2021	185.418	10,9	196.231	14,9	212.383	21,3
2022	193.155	4,2	199.801	1,8	217.261	2,3
2023	193.259	0,1	201.492	0,8	208.046	-4,2
2022 IV	49.633	-2,0	51.316	-4,6	55.079	-7,1
2023 I	48.269	-2,3	51.007	-1,1	50.293	-7,1
II	48.159	1,7	50.566	3,2	52.460	-4,2
III	46.766	0,1	48.359	0,9	51.617	-3,1
IV	50.065	0,9	51.560	0,5	53.676	-2,5
2024 I	48.603	0,7	51.436	0,8	51.276	2,0
II	47.530	-1,3	50.153	-0,8	51.699	-1,4
III	47.387	1,3	49.966	3,3	51.856	0,5



CUADRO 2.30
Participación de los principales agregados macroeconómicos en el producto interno bruto, anuales, precios corrientes (1)
 (Porcentaje sobre el PIB)

	2020	2021	2022	2023
PIB	100,0	100,0	100,0	100,0
Ingreso de factores recibidos del resto del mundo	1,9	3,3	4,5	3,5
Ingreso de factores pagados al resto del mundo	8,2	9,0	9,3	8,6
Producto nacional bruto	93,8	94,3	95,2	94,9
Transferencias corrientes recibidas del resto del mundo	1,7	1,6	1,8	1,7
Transferencias corrientes pagadas al resto del mundo	1,8	2,4	1,8	1,5
Ingreso nacional bruto disponible	93,6	93,5	95,2	95,1
Consumo total	74,5	76,8	78,4	75,7
Ahorro nacional bruto	19,1	16,6	16,9	19,4
Ahorro externo (excedente de la Nación en cta.cte.)	1,9	7,4	8,7	3,6
Formación bruta de capital	21,1	24,1	25,6	23,0
Formación bruta de capital fijo	22,6	23,3	25,3	23,8

Cuentas Nacionales por Sector Institucional

**CUADRO 2.31****Ratios. Operaciones no financieras, operaciones financieras y balances financieros(1)**

	2020	2021	2022	2023	2023 IV	2024 I	II	III
Economía nacional (porcentaje sobre el PIB)								
Ahorro bruto	19,1	16,6	16,9	19,4	19,4	19,4	19,2	19,7
Capacidad/Necesidad de financiamiento	-1,9	-7,4	-8,7	-3,6	-3,6	-3,5	-3,3	-2,7
Activos financieros netos	-11,0	-8,8	-19,7	-20,1	-20,1	-18,5	-19,6	-19,2
Formación bruta de capital	21,1	24,1	25,6	23,0	23,0	23,0	22,5	22,4
Hogares (porcentaje sobre el PIB)								
Ahorro bruto	7,6	5,1	-0,6	4,7	4,7	5,0	5,0	5,1
Capacidad/Necesidad de financiamiento	5,2	2,5	-2,9	2,6	2,6	2,9	3,0	3,2
Activos financieros netos	147,8	130,5	119,9	120,1	120,1	124,2	120,7	123,5
Deuda	50,7	47,4	49,0	48,8	48,8	48,5	48,3	48,1
Empresas no financieras (porcentaje sobre el PIB)								
Ahorro bruto	13,1	12,3	9,6	12,4	12,4	13,5	13,1	13,5
Formación bruta de capital	15,1	18,1	19,4	17,0	17,0	17,1	16,6	16,6
Capacidad/Necesidad de financiamiento	-1,6	-5,4	-9,5	-4,2	-4,2	-3,2	-3,1	-2,8
Activos financieros netos	-139,5	-124,2	-125,4	-122,9	-122,9	-125,1	-122,5	-120,8
Deuda	112,6	106,5	100,7	98,0	98,0	103,2	99,8	96,0
Sociedades financieras (porcentaje sobre el PIB)								
Ahorro bruto	2,4	3,4	3,3	0,9	0,9	0,5	0,7	1,1
Capacidad/Necesidad de financiamiento	1,9	2,8	2,6	0,2	0,2	-0,1	0,1	0,4
Préstamos	110,7	104,1	103,7	100,4	100,4	100,0	92,1	86,7
Deuda	160,8	150,2	140,5	137,1	137,1	138,6	122,0	114,3
Gobierno (porcentaje sobre el PIB)								
Ahorro bruto	-3,9	-4,1	4,6	1,3	1,3	0,4	0,3	0,1
Capacidad/Necesidad de financiamiento	-7,3	-7,4	1,1	-2,1	-2,1	-3,1	-3,3	-3,5
Activos financieros netos	-13,1	-12,2	-11,5	-14,1	-14,1	-13,9	-13,5	-16,8
Deuda	38,5	36,4	36,0	37,7	37,7	39,0	37,9	41,7

**CUADRO 2.32****Economía Nacional. Operaciones no financieras, operaciones financieras y balances financieros (1)**

(Miles de millones de pesos)

	2020	2021	2022	2023	2023 IV	2024 I	II	III
Operaciones no financieras								
Rentas de la producción (2)	178.524	210.302	232.632	249.361	65.896	67.705	66.193	66.150
Rentas de la propiedad netas (3)	-12.125	-13.116	-12.059	-13.837	-4.219	-4.181	-5.329	-4.449
Impuestos netos de subvenciones	22.299	28.827	30.682	31.996	8.458	8.024	8.191	8.280
Transferencias corrientes netas	-327	-2.098	41	566	6	222	252	-93
Ingreso disponible bruto	188.370	223.915	251.295	268.085	70.140	71.771	69.306	69.888
Consumo final efectivo (menos)	149.864	184.038	206.771	213.488	57.299	53.785	55.735	55.382
Ahorro bruto	38.505	39.877	44.524	54.597	12.842	17.986	13.572	14.507
Transferencias netas de capital	1	2	2	46	0	25	0	0
Formación bruta de capital (menos)	42.381	57.659	67.513	64.700	16.134	17.670	15.818	17.421
Capacidad/Necesidad de financiamiento	-3.875	-17.780	-22.987	-10.057	-3.292	341	-2.246	-2.914
Operaciones financieras								
Adquisición neta de activos financieros	55.373	101.794	69.436	67.967	23.338	34.694	-16.970	7.465
Efectivo y depósitos	32.705	1.497	-641	14.709	16.330	16.044	-12.816	-7.319
Títulos	10.230	19.360	8.521	12.777	-6.054	-8.318	-6.285	3.536
Derivados (4)	2.045	33	-7	-1.593	278	10	-1	-195
Préstamos	31.275	27.867	27.159	12.599	4.494	3.031	-15.919	-7.576
Acciones y otras participaciones	-2.598	20.048	-5.727	15.207	4.038	10.971	7.983	8.426
Fondos de pensiones y seguros	-13.393	-7.857	10.539	12.426	3.201	3.298	3.503	2.888
Otras cuentas (5)	-4.891	40.846	29.592	1.843	1.050	9.658	6.565	7.705
Pasivos netos contraídos	59.248	119.574	92.423	78.024	26.631	34.353	-14.724	10.380
Efectivo y depósitos	30.603	-2.628	7.573	7.907	13.928	14.190	-11.926	-8.114
Títulos	21.421	42.501	7.947	12.803	-4.721	-4.243	-5.001	5.859
Préstamos	29.289	30.180	29.735	18.711	6.540	3.218	-13.909	-7.213
Acciones y otras participaciones	644	18.994	10.804	22.765	4.881	9.966	8.021	10.035
Fondos de pensiones y seguros	-13.393	-7.857	10.539	12.426	3.201	3.298	3.503	2.888
Otras cuentas	-9.316	38.383	25.826	3.411	2.801	7.923	4.586	6.925
Capacidad/Necesidad de financiamiento	-3.875	-17.780	-22.987	-10.057	-3.292	341	-2.246	-2.914
Balances financieros								
Activos Financieros Netos	-22.124	-20.969	-51.955	-56.534	-56.534	-53.208	-57.461	-57.577
Activos	1.603.132	1.746.824	1.832.198	1.932.442	1.932.442	2.024.339	1.986.805	2.021.692
Efectivo y depósitos	203.007	214.065	213.074	229.087	229.087	250.816	235.822	225.581
Títulos	218.028	230.186	251.131	267.417	267.417	266.701	255.421	271.724
Derivados (4)	1.038	-733	305	791	791	-621	363	3.306
Préstamos	241.560	273.917	299.531	311.570	311.570	318.997	300.883	289.883
Acciones y otras participaciones	537.169	597.188	592.337	622.843	622.843	672.663	672.561	682.479
Fondos de pensiones y seguros	203.883	198.768	213.858	235.387	235.387	247.089	245.416	260.531
Otras cuentas (5)	198.447	233.433	261.962	265.347	265.347	268.695	276.340	288.188
Pasivos	1.625.256	1.767.793	1.884.153	1.988.977	1.988.977	2.077.548	2.044.267	2.079.268
Efectivo y depósitos	184.766	186.991	193.984	202.331	202.331	219.423	206.355	196.887
Títulos	232.254	266.083	275.841	294.081	294.081	299.293	288.185	307.874
Préstamos	301.700	345.159	374.297	394.566	394.566	411.972	393.157	377.906
Acciones y otras participaciones	508.656	543.645	572.497	605.481	605.481	641.784	644.658	656.903
Fondos de pensiones y seguros	203.883	198.768	213.858	235.387	235.387	247.089	245.416	260.531
Otras cuentas	193.996	227.147	253.677	257.131	257.131	257.987	266.496	279.168



CUADRO 2.33
Hogares e IPSFL. Operaciones no financieras, operaciones financieras y balances financieros (1)
(Miles de millones de pesos)

	2020	2021	2022	2023	2023 IV	2024 I	II	III
Operaciones no financieras								
Rentas de la producción (remuneración, ingreso mixto y excedente bruto)	103.405	117.744	136.007	146.712	37.633	37.850	37.920	38.073
Rentas de la propiedad netas (2)	21.672	21.319	22.839	29.433	7.529	7.789	9.203	8.341
Impuestos netos de subvenciones	-3.485	-3.937	-4.370	-5.100	-952	-1.855	-1.735	-1.122
Prestaciones sociales netas de cotizaciones	20.066	15.363	1.496	1.677	416	486	185	471
Transferencias corrientes netas	4.966	18.524	2.510	2.177	676	493	390	622
Ingreso disponible bruto	146.624	169.013	158.481	174.899	45.303	44.763	45.963	46.385
Ingreso disponible neto de liberación de activos previsionales								
Transferencias sociales en especie (salud, educación y otros)	19.346	21.330	23.391	26.512	7.055	7.061	7.486	7.077
Ingreso disponible bruto ajustado	165.970	190.343	181.872	201.411	52.358	51.824	53.448	53.462
Consumo final efectivo (menos)	136.956	170.084	191.442	197.430	52.628	49.952	51.673	51.313
Variación neta en los fondos de pensiones (3)	-13.756	-8.125	7.943	9.342	2.305	2.326	2.734	2.347
Ahorro bruto	15.258	12.134	-1.627	13.324	2.034	4.198	4.509	4.495
Transferencias netas de capital	1.721	1.797	2.421	2.637	679	763	709	649
Formación bruta de capital (menos)	6.528	7.911	8.568	8.696	2.320	2.205	1.901	2.038
Capacidad/Necesidad de financiamiento	10.451	6.021	-7.774	7.264	393	2.756	3.318	3.106
Operaciones financieras								
Adquisición neta de activos financieros	13.558	18.061	9.091	17.205	3.539	5.371	6.050	5.819
Efectivo y depósitos	22.338	14.881	-4.979	1.790	631	53	-1.258	-184
Títulos	275	254	421	49	-24	-11	6	1
Acciones y otras participaciones	3.846	10.587	3.177	2.896	1.018	3.606	2.071	3.264
Fondos de pensiones y seguros	-13.273	-7.789	10.378	12.384	3.193	3.262	3.523	2.849
Otras cuentas (4)	372	129	94	86	-1.279	-1.539	1.709	-111
Pasivos netos contraídos	3.107	12.040	16.865	9.941	3.146	2.615	2.732	2.713
Préstamos	4.071	11.020	15.391	9.963	2.916	2.497	2.560	2.594
Otras cuentas	-964	1.021	1.474	-22	230	118	172	119
Capacidad/Necesidad de financiamiento	10.451	6.021	-7.774	7.264	393	2.756	3.318	3.106
Balances financieros								
Activos Financieros Netos	297.434	312.667	316.265	338.491	338.491	356.988	353.939	369.910
Activos	399.495	426.117	445.583	476.017	476.017	496.568	495.660	513.911
Efectivo y depósitos	69.089	84.909	79.912	82.393	82.393	83.161	81.681	81.162
Títulos	700	1.113	1.540	1.638	1.638	1.806	1.754	1.654
Acciones y otras participaciones	125.794	141.037	150.093	155.915	155.915	163.942	166.060	169.735
Fondos de pensiones y seguros	201.287	196.158	210.922	232.272	232.272	243.849	242.229	257.178
Otras cuentas (4)	2.623	2.900	3.117	3.799	3.799	3.811	3.936	4.182
Pasivos	102.061	113.450	129.318	137.526	137.526	139.580	141.721	144.001
Préstamos	97.147	107.608	122.116	130.631	130.631	132.736	134.837	136.997
Otras cuentas	4.915	5.842	7.203	6.896	6.896	6.844	6.884	7.004
MEMORANDO: Información sobre ahorro de hogares								
Ahorro previsional	11.082	11.409	13.972	15.541	3.836	3.946	4.432	3.998
Ahorro no previsional	4.176	726	-15.600	-2.218	-1.802	252	77	498
Ahorro total	15.258	12.134	-1.627	13.324	2.034	4.198	4.509	4.495

**CUADRO 2.34****Empresas no financieras. Operaciones no financieras, operaciones financieras y balances financieros (1)**

(Miles de millones de pesos)

	2020	2021	2022	2023	2023 IV	2024 I	II	III
Operaciones no financieras								
Rentas de la producción (excedente bruto)	68.998	87.679	91.852	98.649	27.145	29.226	27.486	26.861
Rentas de la propiedad netas (2)	-4.042	3.440	1.902	-932	-58	-1.334	53	-1.328
Ingreso empresarial bruto	64.956	91.119	93.754	97.717	27.087	27.892	27.539	25.533
Rentas distribuidas y utilidades reinvertidas (menos)	32.440	47.409	48.480	47.514	13.744	10.771	15.173	12.667
Impuestos netos de subvenciones	-6.425	-12.389	-19.207	-12.235	-3.138	-2.905	-3.332	-2.576
Transferencias corrientes netas	281	-1.766	-745	-2.924	-996	-699	-853	-853
Ahorro bruto	26.373	29.555	25.321	35.045	9.210	13.516	8.182	9.437
Transferencias netas de capital	693	833	1.013	1.134	396	254	263	288
Formación bruta de capital (menos)	30.366	43.294	51.280	47.964	10.821	14.051	11.599	13.326
Capacidad/Necesidad de financiamiento	-3.300	-12.906	-24.946	-11.786	-1.215	-281	-3.154	-3.601
Operaciones financieras								
Adquisición neta de activos financieros	6.597	37.807	23.501	10.907	4.917	10.986	-809	3.290
Efectivo y depósitos	5.114	4.196	-3.971	3.818	2.871	3.042	-2.744	-167
Títulos	1.951	-3.236	-394	3.204	725	-1.555	2.032	-830
Derivados (3)	1.777	975	-45	-4.374	-1.469	-530	-818	-774
Préstamos	1.826	1.789	1.503	531	254	145	25	296
Acciones y otras participaciones	-2.185	5.449	5.966	9.772	468	1.981	-390	-1.456
Fondos de pensiones y seguros	-46	61	70	-26	-7	10	-27	9
Otras cuentas (4)	-1.841	28.575	20.372	-2.018	2.076	7.893	1.112	6.210
Pasivos netos contraídos	9.897	50.713	48.447	22.693	6.132	11.266	2.345	6.891
Títulos	5.225	3.329	2.247	2.153	-11	1.948	274	-334
Préstamos	12.008	6.075	12.511	5.795	1.918	151	1.827	-260
Acciones y otras participaciones	-679	9.068	13.257	9.623	1.280	2.889	598	1.908
Acciones cotizadas	1	54	1.743	60	0	0	0	0
Acciones no cotizadas y otras participaciones	-680	9.014	11.514	9.563	1.280	2.889	598	1.908
Otras cuentas	-6.657	32.242	20.432	5.122	2.944	6.278	-355	5.577
Capacidad/Necesidad de financiamiento	-3.300	-12.906	-24.946	-11.786	-1.215	-281	-3.154	-3.601
Balances financieros								
Activos Financieros Netos	-280.831	-297.502	-330.848	-346.351	-346.351	-359.618	-359.286	-361.798
Activos	328.206	371.101	388.942	396.941	396.941	420.573	418.695	426.353
Efectivo y depósitos	42.970	51.426	46.829	50.203	50.203	54.755	51.044	49.359
Títulos	14.741	11.852	12.237	14.751	14.751	13.913	15.483	15.566
Derivados (3)	-523	-7	591	-834	-834	-1.474	-945	-878
Préstamos	11.309	15.523	17.157	18.178	18.178	20.349	19.698	18.851
Acciones y otras participaciones	142.378	153.273	153.174	157.982	157.982	178.007	173.613	174.108
Fondos de pensiones y seguros	683	790	970	990	990	1.008	994	1.012
Otras cuentas (4)	116.648	138.244	157.984	155.671	155.671	154.015	158.808	168.334
Pasivos	609.036	668.603	719.790	743.291	743.291	780.191	777.981	788.151
Títulos	63.208	68.310	67.783	71.117	71.117	77.970	76.450	78.194
Préstamos	157.343	175.438	188.575	196.588	196.588	209.283	207.418	200.445
Acciones y otras participaciones	273.781	286.839	307.325	317.243	317.243	337.016	333.808	337.967
Acciones cotizadas	104.221	95.463	104.311	106.072	106.072	116.465	112.249	110.914
Acciones no cotizadas y otras participaciones	169.560	191.376	203.014	211.171	211.171	220.550	221.559	227.053
Otras cuentas	114.705	138.016	156.107	158.344	158.344	155.922	160.305	171.545
De las cuales: Con el exterior	2.066	6.687	4.803	4.144	4.144	4.914	4.546	4.306
Factoring y securitizadoras	4.038	4.688	4.398	4.518	4.518	4.440	4.329	4.686

**CUADRO 2.35****Gobierno general. Operaciones no financieras, operaciones financieras y balances financieros (1)(2)**

(Miles de millones de pesos)

	2020	2021	2022	2023	2023 IV	2024 I	II	III
Operaciones no financieras								
Rentas de la producción (consumo de capital fijo)	2.422	2.624	3.054	2.995	783	690	718	706
Rentas de la propiedad netas (3)	467	1.679	3.076	2.521	554	63	-120	-156
Impuestos netos de subvenciones	33.210	47.189	55.818	50.498	12.814	13.183	13.569	12.369
Prestaciones sociales netas de cotizaciones	-6.310	-7.238	-9.439	-11.020	-2.721	-2.811	-2.919	-2.818
Transferencias corrientes netas	-5.466	-18.809	-1.608	1.369	324	381	732	148
Ingreso disponible bruto	24.323	25.445	50.901	46.364	11.755	11.505	11.980	10.249
Transferencias sociales en especie (salud, educación y otros) (menos)	19.346	21.330	23.391	26.512	7.055	7.061	7.486	7.077
Ingreso disponible bruto ajustado	4.978	4.115	27.510	19.852	4.700	4.445	4.494	3.172
Consumo final efectivo (menos)	12.909	13.954	15.329	16.058	4.670	3.834	4.062	4.069
Ahorro bruto	-7.931	-9.839	12.181	3.794	30	611	433	-896
Transferencias netas de capital	-2.412	-2.629	-3.432	-3.724	-1.075	-992	-972	-936
Formación bruta de capital (menos)	4.432	5.224	5.965	6.092	2.533	1.017	1.823	1.417
Capacidad/Necesidad de financiamiento	-14.775	-17.692	2.784	-6.023	-3.579	-1.398	-2.363	-3.249
Operaciones financieras								
Adquisiciones netas de activos financieros	-4.440	1.556	12.174	4.498	218	3.260	2.567	2.061
Efectivo y depósitos	-1.155	-1.314	3.386	-655	-1.187	634	266	279
Títulos	-5.865	-2.540	4.709	-2.223	-380	-588	-184	1.060
Préstamos	1.176	1.555	-170	1.519	780	784	104	92
Acciones y otras participaciones	-476	-579	945	189	-305	166	67	358
Fondos de pensiones y seguros	-2	3	3	-1	-0	0	-1	0
Otras cuentas (4)	1.882	4.432	3.302	5.670	1.309	2.263	2.315	272
Pasivos netos contraídos	10.335	19.248	9.391	10.521	3.797	4.658	4.930	5.310
Títulos	9.060	16.260	8.752	8.040	3.216	3.564	2.560	5.662
Préstamos	278	556	239	369	-8	13	16	36
Otras cuentas	996	2.432	400	2.113	589	1.081	2.354	-388
Capacidad/Necesidad de financiamiento	-14.775	-17.692	2.784	-6.023	-3.579	-1.398	-2.363	-3.249
Balances financieros								
Activos Financieros Netos	-26.426	-29.250	-30.428	-39.684	-39.684	-39.830	-39.546	-50.358
Activos	62.591	71.945	78.067	82.170	82.170	89.229	90.903	93.161
Efectivo y depósitos	11.160	10.275	14.801	14.319	14.319	15.754	16.144	16.521
Títulos	11.605	10.020	13.730	11.641	11.641	11.950	11.270	12.254
Préstamos	7.365	8.934	8.774	10.298	10.298	11.090	11.192	11.277
Acciones y otras participaciones	16.063	22.789	18.333	17.960	17.960	20.389	19.422	19.468
Fondos de pensiones y seguros	30	35	43	44	44	45	44	45
Otras cuentas (4)	16.368	19.892	22.385	27.908	27.908	30.002	32.830	33.595
Pasivos	89.016	101.195	108.495	121.854	121.854	129.059	130.449	143.519
Títulos	75.656	84.532	91.988	102.827	102.827	108.639	107.740	121.373
Préstamos	1.819	2.638	2.880	3.315	3.315	3.588	3.519	3.412
Otras cuentas	11.541	14.026	13.627	15.712	15.712	16.832	19.191	18.734
MEMORANDO: Información fondos soberanos								
Fondo de estabilización económica y social, FEES								
Saldo de Operaciones financieras, FEES (5)	-3.184	-4.545	4.900	-1.211	34	-720	-533	32
Valor de mercado, FEES	6.369	2.089	6.459	5.334	5.334	5.053	4.298	4.268
Fondo de reserva de pensiones, FRP								
Saldo de Operaciones financieras, FRP (5)	-1.026	-2.003	338	1.210	-219	51	342	60
Valor de mercado, FRP	7.224	6.354	5.566	7.642	7.642	8.617	8.664	8.709
Total saldo de operaciones financieras de fondos soberanos (5)	-4.210	-6.547	5.238	-1	-185	-668	-191	92
Total valor de mercado de fondos soberanos	13.593	8.443	12.024	12.976	12.976	13.671	12.962	12.977

**CUADRO 2.36****Sociedades financieras. Operaciones no financieras, operaciones financieras y balances financieros (1)**

(Miles de millones de pesos)

	2020	2021	2022	2023	2023 IV	2024 I	II	III
Operaciones no financieras								
Rentas de la producción (excedente bruto)	3.699	2.255	1.719	1.005	334	-61	69	510
Rentas de la propiedad netas (2)	2.217	7.855	8.605	2.655	1.500	73	707	1.362
Impuestos netos de subvenciones	-1.001	-2.037	-1.559	-1.168	-267	-399	-311	-391
Prestaciones sociales netas de cotizaciones	-13.756	-8.125	7.943	9.342	2.305	2.326	2.734	2.347
Transferencias corrientes netas	-109	-46	-116	-57	1	48	-17	-10
Ingreso disponible bruto	-8.951	-97	16.592	11.777	3.873	1.987	3.182	3.817
Variación neta en los fondos de pensiones (menos) (3)	-13.756	-8.125	7.943	9.342	2.305	2.326	2.734	2.347
Ahorro bruto	4.806	8.027	8.649	2.435	1.568	-339	448	1.471
Transferencias netas de capital	0	0	0	0	0	0	0	0
Formación bruta de capital (menos)	1.055	1.231	1.700	1.947	460	397	495	641
Capacida/Necesidad de financiamiento	3.750	6.797	6.949	488	1.108	-736	-47	830
Operaciones financieras								
Adquisición neta de activos financieros	39.659	44.369	24.670	35.356	14.664	15.078	-24.778	-3.705
Efectivo y depósitos	6.408	-16.265	4.923	9.756	14.015	12.315	-9.081	-7.247
Títulos	13.869	24.882	3.786	11.747	-6.376	-6.164	-8.139	3.305
Derivados (4)	267	-942	38	2.780	1.748	541	817	579
Préstamos	28.273	24.523	25.826	10.549	3.460	2.101	-16.048	-7.964
Acciones y otras participaciones	-3.784	4.591	-15.815	2.351	2.858	5.218	6.236	6.260
Fondos de pensiones y seguros	-72	-132	88	69	15	26	9	29
Otras cuentas (5)	-5.303	7.712	5.824	-1.896	-1.055	1.041	1.429	1.333
Pasivos netos contraídos	35.909	37.572	17.721	34.869	13.556	15.814	-24.731	-4.535
Efectivo y depósitos	30.603	-2.628	7.573	7.907	13.928	14.190	-11.926	-8.114
Títulos	7.136	22.913	-3.052	2.611	-7.926	-9.755	-7.835	531
Préstamos	12.931	12.530	1.594	2.585	1.714	558	-18.311	-9.584
Acciones y otras participaciones	1.323	9.926	-2.453	13.141	3.601	7.077	7.422	8.127
Fondos de pensiones y seguros	-13.393	-7.857	10.539	12.426	3.201	3.298	3.503	2.888
Otras cuentas	-2.692	2.688	3.520	-3.802	-962	446	2.416	1.617
Capacida/Necesidad de financiamiento	3.750	6.797	6.949	488	1.108	-736	-47	830
Balances financieros								
Activos Financieros Netos	-12.301	-6.884	-6.943	-8.991	-8.991	-10.749	-12.568	-15.331
Activos	812.841	877.660	919.606	977.314	977.314	1.017.969	981.547	988.268
Efectivo y depósitos	79.788	67.454	71.531	82.173	82.173	97.146	86.953	78.539
Títulos	190.983	207.201	223.625	239.387	239.387	239.032	226.914	242.249
Derivados (4)	1.561	-726	-286	1.625	1.625	853	1.308	4.184
Préstamos	222.886	249.460	273.600	283.094	283.094	287.558	269.992	259.755
Acciones y otras participaciones	252.934	280.089	270.736	290.985	290.985	310.326	313.465	319.169
Fondos de pensiones y seguros	1.883	1.785	1.923	2.082	2.082	2.187	2.148	2.295
Otras cuentas (5)	62.807	72.397	78.476	77.969	77.969	80.867	80.766	82.077
Pasivos	825.142	884.544	926.550	986.305	986.305	1.028.717	994.115	1.003.598
Efectivo y depósitos	184.766	186.991	193.984	202.331	202.331	219.423	206.355	196.887
Títulos	93.391	113.241	116.069	120.136	120.136	112.684	103.995	108.307
Préstamos	45.390	59.475	60.726	64.033	64.033	66.365	47.383	37.052
Acciones y otras participaciones	234.875	256.806	265.171	288.238	288.238	304.768	310.850	318.936
Fondos de pensiones y seguros	203.883	198.768	213.858	235.387	235.387	247.089	245.416	260.531
Otras cuentas	62.836	69.263	76.741	76.179	76.179	78.389	80.116	81.886

**CUADRO 2.37****Exposiciones intersectoriales. Dinero legal por sector de contrapartida. Operaciones financieras y balances (1)**

(Miles de millones de pesos)

	2020	2021	2022	2023	2023 IV	2024 I	II	III
Operaciones financieras								
Banco Central, pasivos	4.050	3.863	-3.608	-1.285	139	-141	-243	340
Bancos y cooperativas, activos	-551	815	-5	-205	104	-47	-72	247
Otros intermediarios y auxiliares financieros, activos	6	7	-31	-6	0	2	-3	6
Compañías de seguro, activos	2	2	2	-8	0	-1	-2	2
Gobierno general, activos	-13	-1	12	11	-13	37	-39	-14
Empresas no financieras, activos	117	560	76	59	19	24	13	35
Hogares, activos	4.489	2.481	-3.661	-1.135	28	-158	-140	64
Resto del mundo, pasivos	-49	72	-27	13	-94	80	75	-8
Banco Central, activos	-0	-0	-0	-0	-0	-0	-0	-0
Bancos y cooperativas, activos	-41	61	-9	17	-93	79	75	-12
Otros intermediarios y auxiliares financieros, activos	-8	11	-18	-3	-0	1	-0	4
Balances financieros								
Banco Central, pasivos	14.804	18.667	15.059	13.774	13.774	13.633	13.390	13.730
Bancos y cooperativas, activos	2.649	3.463	3.458	3.253	3.253	3.207	3.134	3.381
Otros intermediarios y auxiliares financieros, activos	116	125	94	89	89	92	88	94
Compañías de seguro, activos	38	40	42	33	33	33	31	33
Gobierno general, activos	1.426	1.428	1.440	1.451	1.451	1.491	1.451	1.436
Empresas no financieras, activos	988	1.548	1.624	1.683	1.683	1.707	1.720	1.755
Hogares, activos	9.587	12.062	8.401	7.265	7.265	7.103	6.965	7.030
Resto del mundo, pasivos	319	447	425	460	460	586	647	606
Banco Central, activos	1	1	1	1	1	1	1	1
Bancos y cooperativas, activos	244	360	356	394	394	519	579	535
Otros intermediarios y auxiliares financieros, activos	74	86	68	65	65	67	66	70

**CUADRO 2.38****Exposiciones intersectoriales. Depósitos por sector de contrapartida. Operaciones financieras y balances financieros (1)**
(Miles de millones de pesos)

	2020	2021	2022	2023	2023 IV	2024 I	II	III
Operaciones financieras								
Banco Central, pasivos	15.738	-14.103	2.626	7.080	11.463	11.015	-11.383	-9.794
Bancos y cooperativas, activos	16.484	-14.105	2.624	7.074	11.456	11.014	-11.382	-9.839
Gobierno general, activos	-745	-0	1	8	4	-0	0	45
Resto del mundo, activos	-2	3	2	-1	2	1	-1	-1
Bancos y cooperativas, pasivos	10.815	7.612	8.554	2.112	2.326	3.317	-299	1.340
Bancos Central, activos	203	-222	-0	0	0	-0	0	0
Bancos y cooperativas, activos	-1.331	2.190	1.928	-867	-775	397	-571	-446
Fondos de inversión del mercado monetario, activos	-3.363	-6.790	2.907	2.061	944	1.000	3.493	2.249
Fondos de inversión del mercado no monetario, activos	130	-347	1.169	-414	-384	265	-68	355
Otros intermediarios y Auxiliares financieros, activos	-405	-129	-1.625	-485	27	54	-249	-76
Compañías de seguros, activos	870	-507	957	13	287	-678	65	737
Fondos de pensiones, activos	-5.072	-1.129	-237	-645	-280	758	354	-427
Gobierno general, activos	674	12	3.103	-133	-1.138	597	289	114
Empresas no financieras, activos	1.989	2.299	-1.904	2.761	3.990	671	-2.200	-704
Hogares e IPSFL, activos	17.494	12.172	-1.224	2.814	647	397	-1.307	-225
Resto del mundo, activos	-374	63	3.480	-2.994	-993	-144	-105	-236
Otros intermediarios y Auxiliares financieros, pasivos	0	0	0	0	0	0	0	0
Hogares e IPSFL, activos	0	0	0	0	0	0	0	0
Resto del mundo, pasivos	1.854	1.900	-4.687	3.683	1.495	1.557	-1.115	615
Banco Central, activos	-2.821	1.731	-2.036	2.829	3.332	-629	-766	-397
Bancos y cooperativas, activos	2.251	-535	-729	-313	-711	116	-326	849
Fondos de inversión del mercado monetario, activos	0	8	-9	4	4	0	0	0
Fondos de inversión del mercado no monetario, activos	0	0	0	0	0	0	0	0
Otros intermediarios y Auxiliares financieros, activos	78	154	548	281	69	55	16	-0
Compañías de seguros, activos	49	223	-294	16	0	35	8	0
Fondos de pensiones, activos	6	78	-200	298	25	-181	306	-449
Gobierno general, activos	-1.071	-1.325	270	-541	-40	1	16	133
Empresas no financieras, activos	3.008	1.336	-2.143	998	-1.139	2.346	-557	502
Hogares e IPSFL, activos	356	229	-94	111	-44	-186	189	-23
Balances financieros								
Banco Central, pasivos	24.329	11.051	13.688	20.795	20.795	32.210	20.738	10.858
Bancos y cooperativas, activos	24.271	10.980	13.614	20.720	20.720	32.127	20.659	10.739
Gobierno general, activos	0	0	0	0	0	0	0	44
Resto del mundo, activos	58	72	74	74	74	83	79	74
Bancos y cooperativas, pasivos	145.633	157.272	165.237	167.762	167.762	173.580	172.227	172.299
Banco Central, activos	209	0	0	0	0	0	0	0
Bancos y cooperativas, activos	6.655	9.281	11.103	10.884	10.884	11.412	10.655	9.906
Fondos de inversión del mercado monetario, activos	16.696	9.737	12.618	14.624	14.624	15.735	19.181	21.428
Fondos de inversión del mercado no monetario, activos	1.580	1.366	2.374	2.065	2.065	2.383	2.297	2.654
Otros intermediarios y Auxiliares financieros, activos	8.016	7.964	6.364	5.861	5.861	5.867	5.594	5.601
Compañías de seguros, activos	2.336	1.764	2.613	2.538	2.538	1.878	1.933	2.657
Fondos de pensiones, activos	5.895	4.464	3.840	3.072	3.072	3.821	4.119	3.781
Gobierno general, activos	8.368	8.616	12.809	12.830	12.830	14.221	14.636	14.858
Empresas no financieras, activos	36.386	41.508	38.845	40.839	40.839	42.216	39.382	37.733
Hogares e IPSFL, activos	57.686	70.337	69.059	72.471	72.471	73.158	71.740	71.371
Resto del mundo, activos	1.807	2.236	5.611	2.578	2.578	2.890	2.691	2.309
Otros intermediarios y Auxiliares financieros, pasivos	0	0	0	0	0	0	0	0
Hogares e IPSFL, activos	0	0	0	0	0	0	0	0
Resto del mundo, pasivos	19.284	25.945	21.530	25.969	25.969	30.393	28.287	27.307
Banco Central, activos	1.813	4.282	2.199	5.009	5.009	4.900	3.967	3.418
Bancos y cooperativas, activos	7.738	8.908	8.284	8.225	8.225	9.256	8.629	8.949
Fondos de inversión del mercado monetario, activos	0	9	0	3	3	0	0	-0
Fondos de inversión del mercado no monetario, activos	0	0	0	0	0	0	0	0
Otros intermediarios y Auxiliares financieros, activos	514	777	1.328	1.663	1.663	1.904	1.859	1.752
Compañías de seguros, activos	182	456	165	190	190	196	195	183
Fondos de pensiones, activos	259	403	190	502	502	362	662	192
Gobierno general, activos	1.365	231	552	38	38	42	57	183
Empresas no financieras, activos	5.597	8.370	6.360	7.681	7.681	10.832	9.942	9.871
Hogares e IPSFL, activos	1.817	2.510	2.452	2.657	2.657	2.901	2.976	2.760

**CUADRO 2.39****Exposiciones intersectoriales. Títulos de deuda por sector de contrapartida. Operaciones financieras y balances (1)**

(Miles de millones de pesos)

	2020	2021	2022	2023	2023 IV	2024 I	II	III
Operaciones financieras								
Banco Central, pasivos	6.930	21.763	-4.809	2.782	-7.759	-10.242	-8.077	-268
Bancos comerciales y cooperativas, activos	-889	14.838	-601	-3.088	-6.869	-10.963	-5.345	738
Otros intermediarios y auxiliares financieros, activos	-53	50	64	-7	-21	-64	28	-39
Gobierno general, activos	-190	2.290	-2.201	-103	-447	-0	-1	905
Empresas no Financieras, activos	387	48	19	934	319	303	70	606
Fondos de pensiones, activos	1.590	-1.365	371	-626	-251	114	-589	-414
Compañías de seguro, activos	-66	63	-135	228	-57	-66	-53	-46
Fondos de inversión del mercado monetario, activos	6.484	5.849	-2.731	5.555	-325	587	-2.347	-2.229
Fondos de inversión del mercado no monetario, activos	-184	5	-70	214	21	70	160	211
Resto del mundo, activos	-150	-14	475	-326	-129	-223	0	0
Bancos comerciales y cooperativas, pasivos	-801	-74	2.288	-18	5	504	446	687
Banco Central, activos	8.352	-2.522	-1.292	-936	-243	-148	-175	-198
Bancos comerciales y cooperativas, activos	-184	950	443	-234	-81	-456	-293	-470
Otros intermediarios y auxiliares financieros, activos	-68	85	13	65	94	-24	97	73
Gobierno general, activos	13	40	14	39	0	-4	-11	7
Empresas no Financieras, activos	218	-1.560	968	1.432	565	-432	240	211
Fondos de pensiones, activos	-6.731	1.382	3.326	-3.360	-737	-547	-754	-1.000
Compañías de seguro, activos	-800	15	21	385	154	-167	81	-59
Fondos de inversión del mercado monetario, activos	161	108	-266	1.033	204	1.190	671	660
Fondos de inversión del mercado no monetario, activos	-1.317	-1.524	-172	1.682	645	797	79	1.170
Resto del mundo, activos	-445	2.952	-767	-124	-596	294	511	293
Otros intermediarios y auxiliares financieros, pasivos	1.006	1.224	-585	-131	-171	-18	-253	107
Bancos comerciales y cooperativas, activos	210	-148	22	-11	-3	-16	-71	-17
Otros intermediarios y auxiliares financieros, activos	-13	10	31	-23	-15	3	-16	8
Gobierno general, activos	0	0	0	0	0	0	0	0
Empresas no Financieras, activos	-91	76	-57	212	-40	103	-108	-239
Hogares, activos	-5	-0	4	6	-18	-8	-1	-2
Fondos de pensiones, activos	38	-12	211	-48	-26	-20	-88	-42
Compañías de seguro, activos	534	-119	-73	-250	-94	47	15	-267
Fondos de inversión del mercado monetario, activos	6	51	67	32	-12	70	141	24
Fondos de inversión del mercado no monetario, activos	-342	-31	19	-166	30	-76	-11	347
Resto del mundo, activos	667	1.398	-808	117	7	-122	-114	294
Gobierno general, pasivos	9.060	16.260	8.752	8.040	3.216	3.564	2.560	5.662
Bancos comerciales y cooperativas, activos	7.972	5.029	-769	-805	-323	2.764	-862	820
Otros intermediarios y auxiliares financieros, activos	154	-106	16	-7	-36	24	84	-37
Gobierno general, activos	2	6	4	7	0	-0	-1	1
Empresas no Financieras, activos	-36	509	150	112	-314	-236	450	-1.105
Fondos de pensiones, activos	-2.565	-478	4.969	5.271	2.761	-77	1.589	3.467
Compañías de seguro, activos	50	194	376	-21	205	8	27	339
Fondos de inversión del mercado monetario, activos	38	-373	219	251	323	740	1.036	-493
Fondos de inversión del mercado no monetario, activos	842	-1.316	725	-44	15	-88	210	679
Resto del mundo, activos	2.605	12.796	3.063	3.276	584	429	27	1.991
Empresas no financieras, pasivos	5.225	3.329	2.247	2.153	-11	1.948	274	-334
Bancos comerciales y cooperativas, activos	139	42	-5	78	13	-12	-5	3
Otros intermediarios y auxiliares financieros, activos	20	16	-10	14	13	-3	-1	-12
Gobierno general, activos	7	20	7	20	0	-2	-6	3
Empresas no Financieras, activos	563	-1.172	-1.629	-98	57	-538	292	-321
Hogares, activos	0	-0	0	0	0	1	2	0
Fondos de pensiones, activos	1.913	-1.090	683	356	-164	-48	-179	-476
Compañías de seguro, activos	-338	-664	-72	-119	-341	162	-95	-187
Fondos de inversión del mercado monetario, activos	78	-84	50	2	40	78	171	460
Fondos de inversión del mercado no monetario, activos	-181	346	1.347	171	-230	434	127	473
Resto del mundo, activos	3.024	5.914	1.877	1.729	602	1.877	-32	-279
Resto del mundo, pasivos	-5.490	-94	4.413	4.645	-864	-1.821	-892	-24
Banco Central, activos	502	5.051	-6.172	3.030	667	13	-1.026	409
Bancos comerciales y cooperativas, activos	263	1.376	-73	-32	-109	-657	283	-160
Otros intermediarios y auxiliares financieros, activos	-7	20	-5	20	24	152	-123	257
Gobierno general, activos	-5.696	-4.896	6.885	-2.186	67	-581	-164	144
Empresas no Financieras, activos	926	-1.131	160	612	140	-759	1.077	17
Hogares, activos	279	254	417	43	-5	-3	5	2
Fondos de pensiones, activos	-1.140	-338	2.240	2.731	-1.377	-520	-1.276	-1.011
Compañías de seguro, activos	-733	-403	1.566	395	-196	151	249	43
Fondos de inversión del mercado monetario, activos	131	260	-340	-91	-43	351	-71	341
Fondos de inversión del mercado no monetario, activos	-14	-286	-265	122	-32	33	155	-66
Fondos de inversión del mercado no monetario, pasivos	1	-0	53	-22	-1	2	50	5
Bancos comerciales y cooperativas, activos	8	9	4	-6	0	1	-1	9
Otros intermediarios y auxiliares financieros, activos	7	-5	-1	0	0	0	-2	3
Empresas no Financieras, activos	-15	-5	-6	-2	-1	3	12	1
Fondos de pensiones, activos	21	-18	52	5	-0	-1	17	-7
Compañías de seguro, activos	1	-3	10	-12	-0	0	10	-2
Fondos de inversión del mercado monetario, activos	3	4	-3	27	6	2	-1	-11
Fondos de inversión del mercado no monetario, activos	-23	19	-3	-33	-6	-3	15	11

**CUADRO 2.39****Exposiciones intersectoriales. Títulos de deuda por sector de contrapartida. Operaciones financieras y balances (continuación) (1)**
(Miles de millones de pesos)

	2020	2021	2022	2023	2023 IV	2024 I	II	III
Balances financieros								
Banco Central, pasivos	21.122	42.853	38.074	40.854	40.854	30.612	22.532	22.273
Bancos comerciales y cooperativas, activos	9.420	24.195	23.381	20.368	20.368	9.560	4.247	4.985
Otros intermediarios y auxiliares financieros, activos	61	111	174	167	167	105	133	94
Gobierno general, activos	94	2.380	186	90	90	90	90	994
Empresas no Financieras, activos	883	1.182	999	1.524	1.524	1.629	1.706	1.919
Fondos de pensiones, activos	3.045	1.469	2.305	1.905	1.905	2.090	1.427	1.404
Compañías de seguro, activos	174	234	102	335	335	279	227	183
Fondos de inversión del mercado monetario, activos	7.129	12.978	10.167	15.800	15.800	16.340	14.023	11.800
Fondos de inversión del mercado no monetario, activos	292	295	232	451	451	519	680	894
Resto del mundo, activos	24	9	527	215	215	0	0	0
Bancos comerciales y cooperativas, pasivos	61.366	58.456	66.066	67.107	67.107	69.551	69.324	73.374
Banco Central, activos	8.547	5.591	4.922	4.141	4.141	4.051	3.908	3.891
Bancos comerciales y cooperativas, activos	1.750	2.675	3.321	3.227	3.227	2.827	2.558	2.188
Otros intermediarios y auxiliares financieros, activos	182	273	298	370	370	350	452	533
Gobierno general, activos	418	458	532	603	603	604	600	614
Empresas no Financieras, activos	4.194	2.224	3.797	4.559	4.559	4.355	4.408	4.618
Fondos de pensiones, activos	22.553	21.699	28.334	25.184	25.184	24.845	23.968	25.018
Compañías de seguro, activos	6.835	5.989	7.053	7.430	7.430	7.350	7.346	8.076
Fondos de inversión del mercado monetario, activos	1.492	1.545	1.237	2.258	2.258	3.470	4.136	4.849
Fondos de inversión del mercado no monetario, activos	6.475	4.687	5.078	7.027	7.027	7.924	8.132	9.663
Resto del mundo, activos	8.920	13.315	11.493	12.308	12.308	13.775	13.816	13.923
Otros intermediarios y auxiliares financieros, pasivos	10.698	11.730	11.647	11.895	11.895	12.233	11.797	12.301
Bancos comerciales y cooperativas, activos	522	366	442	470	470	456	395	379
Otros intermediarios y auxiliares financieros, activos	90	96	131	118	118	122	110	121
Gobierno general, activos	0	0	0	0	0	0	0	0
Empresas no Financieras, activos	409	447	353	600	600	656	551	230
Hogares, activos	3	2	6	13	13	4	3	1
Fondos de pensiones, activos	1.535	1.347	1.852	1.787	1.787	1.780	1.674	1.804
Compañías de seguro, activos	3.492	2.936	3.341	3.156	3.156	3.200	3.214	3.288
Fondos de inversión del mercado monetario, activos	374	420	476	517	517	585	726	754
Fondos de inversión del mercado no monetario, activos	1.235	1.147	1.287	1.199	1.199	1.157	1.158	1.555
Resto del mundo, activos	3.039	4.969	3.759	4.035	4.035	4.273	3.966	4.168
Gobierno general, pasivos	75.656	84.532	91.988	102.827	102.827	108.639	107.740	121.373
Bancos comerciales y cooperativas, activos	16.074	19.332	19.330	19.227	19.227	21.988	21.234	22.835
Otros intermediarios y auxiliares financieros, activos	225	107	128	122	122	149	231	199
Gobierno general, activos	60	65	76	86	86	86	85	87
Empresas no Financieras, activos	1.292	1.367	1.639	1.628	1.628	1.510	1.779	1.926
Fondos de pensiones, activos	30.660	24.506	33.873	38.645	38.645	38.179	38.124	46.781
Compañías de seguro, activos	1.228	1.287	1.871	1.862	1.862	1.874	1.854	2.314
Fondos de inversión del mercado monetario, activos	452	48	262	494	494	1.221	2.261	1.803
Fondos de inversión del mercado no monetario, activos	2.520	914	1.654	1.595	1.595	1.495	1.660	2.474
Resto del mundo, activos	23.145	36.905	33.157	39.168	39.168	42.137	40.512	42.953
Empresas no financieras, pasivos	63.208	68.310	67.783	71.117	71.117	77.970	76.450	78.194
Bancos comerciales y cooperativas, activos	341	411	458	535	535	535	531	530
Otros intermediarios y auxiliares financieros, activos	112	122	125	144	144	142	143	135
Gobierno general, activos	214	234	272	308	308	309	307	314
Empresas no Financieras, activos	2.203	1.221	613	657	657	217	613	499
Hogares, activos	0	0	0	0	0	1	2	2
Fondos de pensiones, activos	12.627	10.231	12.615	13.096	13.096	13.196	12.886	13.625
Compañías de seguro, activos	12.880	10.962	13.015	12.974	12.974	13.200	13.053	14.010
Fondos de inversión del mercado monetario, activos	279	183	230	232	232	309	481	951
Fondos de inversión del mercado no monetario, activos	2.249	1.884	2.500	2.096	2.096	2.736	2.684	3.174
Resto del mundo, activos	32.304	43.064	37.956	41.075	41.075	47.327	45.751	44.954
Resto del mundo, pasivos	53.205	62.365	62.182	70.137	70.137	74.919	71.281	69.848
Banco Central, activos	25.564	36.370	28.634	33.014	33.014	36.622	34.633	34.312
Bancos comerciales y cooperativas, activos	1.149	2.888	2.801	2.848	2.848	2.480	2.688	2.380
Otros intermediarios y auxiliares financieros, activos	54	74	69	89	89	242	119	376
Gobierno general, activos	10.819	6.882	12.664	10.554	10.554	10.861	10.188	10.244
Empresas no Financieras, activos	5.721	5.378	4.806	5.751	5.751	5.511	6.380	6.324
Hogares, activos	698	1.110	1.533	1.625	1.625	1.801	1.749	1.650
Fondos de pensiones, activos	1.624	1.288	3.325	6.473	6.473	6.307	4.526	3.406
Compañías de seguro, activos	4.270	4.455	5.369	6.235	6.235	6.989	6.971	6.861
Fondos de inversión del mercado monetario, activos	206	543	232	118	118	473	418	739
Fondos de inversión del mercado no monetario, activos	3.100	3.376	2.749	3.431	3.431	3.633	3.609	3.556
Fondos de inversión del mercado no monetario, pasivos	204	203	283	280	280	288	342	359
Bancos comerciales y cooperativas, activos	8	17	22	18	18	19	18	29
Otros intermediarios y auxiliares financieros, activos	7	2	1	2	2	2	0	3
Empresas no Financieras, activos	38	32	30	31	31	35	47	50
Fondos de pensiones, activos	38	20	76	84	84	85	103	99
Compañías de seguro, activos	31	28	41	31	31	32	42	42
Fondos de inversión del mercado monetario, activos	6	9	6	32	32	35	34	23
Fondos de inversión del mercado no monetario, activos	76	94	106	82	82	81	98	113

**CUADRO 2.40****Exposiciones intersectoriales. Préstamos por sector de contrapartida. Operaciones financieras y balances financieros (1)**

(Miles de millones de pesos)

	2020	2021	2022	2023	2023 IV	2024 I	II	III
Operaciones financieras								
Banco Central, pasivos	-9	1.854	12	7	1	-1	1	-2
Bancos comerciales y cooperativas, activos	-8	0	-1	0	0	0	0	0
Gobierno general, activos	0	0	0	0	0	0	0	0
Resto del mundo, activos	-1	1.854	13	7	1	-1	1	-2
Bancos comerciales y cooperativas, pasivos	14.951	9.060	268	2.309	455	-1.104	-17.020	-9.503
Banco Central, activos	20.543	6.854	-18	-19	-92	-0	-18.170	-9.929
Bancos comerciales y cooperativas, activos	164	-180	-126	0	-191	22	517	138
Gobierno general, activos	-126	478	-274	397	116	70	108	-14
Resto del mundo, activos	-5.631	1.908	686	1.931	622	-1.196	525	302
Fondos de inversión del mercado no monetario, pasivos	-78	198	-212	190	30	-22	28	-37
Bancos comerciales y cooperativas, activos	-78	198	-212	190	30	-22	28	-37
Otros intermediarios y auxiliares financieros, pasivos	-1.616	406	2.575	293	1.508	1.149	-1.038	332
Banco Central, activos	0	0	0	0	0	0	0	0
Bancos comerciales y cooperativas, activos	-1.826	536	2.448	372	1.279	1.069	-984	304
Gobierno general, activos	-0	0	1	1	1	17	-7	1
Fondos de inversión del mercado no monetario, activos	10	-28	4	-6	-1	1	-1	4
Otros intermediarios y auxiliares financieros, activos	0	0	0	0	0	0	0	0
Resto del mundo, activos	200	-102	121	-75	228	62	-45	22
Compañías de seguros, pasivos	-317	1.011	-1.049	-214	-280	536	-282	-374
Bancos comerciales y cooperativas, activos	-279	1.011	-1.050	-215	-280	579	-282	-374
Resto del mundo, activos	-38	1	1	1	0	-43	0	0
Gobierno general, pasivos	278	556	239	369	-8	13	16	36
Banco Central, activos	9	22	-33	-6	-16	3	4	3
Bancos comerciales y cooperativas, activos	0	8	0	50	14	-3	4	22
Resto del mundo, activos	270	527	272	324	-6	14	8	12
Empresas no financieras, pasivos	12.008	6.075	12.511	5.795	1.918	151	1.827	-260
Bancos comerciales y cooperativas, activos	6.955	5.775	6.835	32	-534	-1.886	1.014	-720
Fondos de inversión del mercado no monetario, activos	101	67	117	57	-22	47	34	13
Otros intermediarios y auxiliares financieros, activos	-83	-40	388	277	441	120	-318	-48
Compañías de seguro, activos	-124	346	817	309	167	205	0	32
Fondos de pensiones, activos	-40	-12	-12	-18	-9	0	-74	-0
Gobierno general, activos	105	-111	-57	493	541	-24	-33	-12
Empresas no financieras, activos	1	4	1	13	4	2	-0	-1
Resto del mundo, activos	5.093	45	4.423	4.632	1.331	1.687	1.204	477
Hogares e IPSFL, pasivos	4.071	11.020	15.391	9.963	2.916	2.497	2.560	2.594
Bancos comerciales y cooperativas, activos	2.698	8.905	13.049	8.219	2.618	1.566	1.819	1.681
Fondos de inversión del mercado no monetario, activos	161	179	198	66	-0	-0	38	3
Otros intermediarios y auxiliares financieros, activos	-207	325	1.009	378	-100	8	405	655
Compañías de seguro, activos	222	423	974	672	276	200	263	137
Gobierno general, activos	1.197	1.188	161	627	122	722	36	117
Resto del mundo, pasivos	1.879	1.919	2.939	708	130	335	-318	449
Banco Central, activos	-0	-0	2	1	0	-0	0	-0
Bancos comerciales y cooperativas, activos	37	169	1.474	191	-112	176	-340	124
Fondos de inversión del mercado no monetario, activos	17	-34	-47	-6	-9	16	4	28
Empresas no Financieras, activos	1.825	1.785	1.501	518	251	143	26	298
Fondos de pensiones, activos	0	0	8	3	1	0	-9	0

**CUADRO 2.40****Exposiciones intersectoriales. Préstamos por sector de contrapartida. Operaciones financieras y balances financieros (1)**

(Miles de millones de pesos)

	2020	2021	2022	2023	2023 IV	2024 I	II	III
Balances financieros								
Banco Central, pasivos	858	3.018	2.885	2.936	2.936	3.257	3.134	3.044
Bancos comerciales y cooperativas, activos	0	0	0	0	0	0	0	0
Gobierno general, activos	0	0	0	0	0	0	0	0
Resto del mundo, activos	858	3.018	2.885	2.936	2.936	3.257	3.134	3.044
Bancos comerciales y cooperativas, pasivos	29.315	39.814	40.257	42.991	42.991	43.262	25.827	15.563
Banco Central, activos	22.112	28.966	28.949	28.929	28.929	28.929	10.759	830
Bancos comerciales y cooperativas, activos	347	166	37	38	38	64	580	716
Gobierno general, activos	506	984	710	1.107	1.107	1.178	1.286	1.272
Resto del mundo, activos	6.350	9.697	10.561	12.916	12.916	13.091	13.202	12.746
Fondos de inversión del mercado no monetario, pasivos	205	431	390	515	515	493	486	479
Bancos comerciales y cooperativas, activos	205	431	390	515	515	493	486	479
Otros intermediarios y auxiliares financieros, pasivos	14.259	14.388	16.286	16.867	16.867	18.092	16.947	17.345
Banco Central, activos	0	0	0	0	0	0	0	0
Bancos comerciales y cooperativas, activos	8.541	8.311	9.771	10.588	10.588	11.324	10.366	10.926
Gobierno general, activos	10	9	1	4	4	23	15	17
Bancos comerciales y cooperativas, activos	109	95	95	88	88	89	88	93
Otros intermediarios y auxiliares financieros, activos	0	0	0	0	0	0	0	0
Resto del mundo, activos	5.599	5.973	6.419	6.187	6.187	6.655	6.478	6.310
Compañías de seguros, pasivos	754	1.824	909	724	724	1.260	989	620
Bancos comerciales y cooperativas, activos	715	1.784	868	682	682	1.260	989	620
Resto del mundo, activos	39	40	41	42	42	0	0	0
Gobierno general, pasivos	1.819	2.638	2.880	3.315	3.315	3.588	3.519	3.412
Banco Central, activos	322	351	315	305	305	311	313	317
Bancos comerciales y cooperativas, activos	353	361	361	411	411	408	412	433
Resto del mundo, activos	1.144	1.926	2.204	2.599	2.599	2.869	2.794	2.661
Empresas no financieras, pasivos	157.343	175.438	188.575	196.588	196.588	209.283	207.418	200.445
Bancos comerciales y cooperativas, activos	90.536	99.242	105.939	105.848	105.848	106.594	106.712	104.173
Fondos de inversión del mercado no monetario, activos	247	320	431	501	501	560	590	593
Otros intermediarios y auxiliares financieros, activos	1.464	1.409	1.773	1.974	1.974	2.088	1.754	1.626
Compañías de seguro, activos	4.990	5.367	6.202	6.555	6.555	6.770	6.776	6.817
Fondos de pensiones, activos	100	90	93	83	83	84	12	13
Gobierno general, activos	959	860	812	1.305	1.305	1.287	1.252	1.235
Empresas no financieras, activos	43	50	49	50	50	69	39	38
Resto del mundo, activos	59.004	68.102	73.276	80.272	80.272	91.831	90.283	85.949
Hogares e IPSFL, pasivos	97.147	107.608	122.116	130.631	130.631	132.736	134.837	136.997
Bancos comerciales y cooperativas, activos	80.853	89.257	101.551	108.362	108.362	109.540	110.928	112.188
Fondos de inversión del mercado no monetario, activos	520	691	868	933	933	933	967	969
Otros intermediarios y auxiliares financieros, activos	4.749	4.976	5.896	6.143	6.143	6.118	6.483	7.103
Compañías de seguro, activos	5.134	5.604	6.550	7.312	7.312	7.543	7.819	7.982
Gobierno general, activos	5.890	7.081	7.251	7.881	7.881	8.602	8.640	8.754
Resto del mundo, pasivos	12.854	17.513	20.620	21.955	21.955	24.729	23.616	22.688
Banco Central, activos	0	0	2	4	4	4	4	3
Bancos comerciales y cooperativas, activos	1.375	1.815	3.318	3.631	3.631	4.215	3.736	3.647
Fondos de inversión del mercado no monetario, activos	213	225	184	181	181	217	215	222
Empresas no financieras, activos	11.266	15.473	17.107	18.128	18.128	20.280	19.659	18.813
Fondos de pensiones, activos	0	0	7	12	12	13	3	3

**CUADRO 2.41****Exposiciones intersectoriales. Participaciones emitidas por fondos de inversión del mercado monetario por sector de contrapartida. (1)**
(Miles de millones de pesos)

	2020	2021	2022	2023	2023 IV	2024 I	II	III
Operaciones financieras								
Resto del mundo, pasivos	-1.279	-608	-21	211	-142	18	-131	4
Compañías de seguro, activos	14	3	33	14	8	9	3	-2
Gobierno general, activos	-1.199	-659	-67	193	-151	1	-137	2
Fondos de inversión del mercado monetario, activos	0	0	0	0	0	0	0	0
Fondos de inversión del mercado no monetario, activos	0	0	0	0	0	0	0	0
Otros intermediarios y auxiliares financieros, activos	-95	48	13	4	1	8	4	4
Fondos de inversión del mercado monetario, pasivos	3.522	-964	-105	8.837	1.136	4.004	3.080	995
Bancos comerciales y cooperativas, activos	418	-813	183	207	38	-245	649	-90
Fondos de inversión del mercado monetario, activos	0	0	0	0	0	0	0	0
Fondos de inversión del mercado no monetario, activos	-20	83	-66	-19	0	-10	40	-22
Otros intermediarios y auxiliares financieros, activos	-106	-375	99	-2	42	126	-91	353
Compañías de seguro, activos	9	-85	-52	50	-20	19	-11	10
Gobierno general, activos	267	-226	-274	-4	-154	165	16	356
Empresas no Financieras, activos	1.112	-115	266	8.268	1.345	2.084	1.278	-61
Hogares, activos	1.684	610	-256	-60	-165	1.686	1.060	404
Resto del mundo, activos	159	-43	-5	398	51	180	139	45
Balances financieros								
Resto del mundo, pasivos	2.105	2.215	1.846	2.573	2.573	3.082	2.935	2.952
Compañías de seguro, activos	43	49	76	101	101	120	119	118
Gobierno general, activos	2.040	2.096	1.687	2.384	2.384	2.866	2.717	2.729
Fondos de inversión del mercado monetario, activos	0	0	0	0	0	0	0	0
Fondos de inversión del mercado no monetario, activos	0	0	0	0	0	0	0	0
Otros intermediarios y auxiliares financieros, activos	21	70	83	88	88	96	100	104
Fondos de inversión del mercado monetario, pasivos	26.527	25.367	25.127	33.942	33.942	38.017	41.096	42.179
Bancos comerciales y cooperativas, activos	1.028	213	383	621	621	396	1.063	989
Fondos de inversión del mercado monetario, activos	0	0	0	0	0	0	0	0
Fondos de inversión del mercado no monetario, activos	74	165	106	85	85	77	115	93
Otros intermediarios y auxiliares financieros, activos	1.995	1.698	1.939	2.091	2.091	2.286	2.206	2.587
Compañías de seguro, activos	193	110	72	133	133	171	163	182
Gobierno general, activos	490	275	16	16	16	181	198	555
Empresas no Financieras, activos	9.949	9.643	9.680	17.742	17.742	19.758	21.004	20.942
Hogares, activos	11.605	12.122	11.799	11.727	11.727	13.437	14.497	14.932
Resto del mundo, activos	1.194	1.142	1.131	1.527	1.527	1.711	1.849	1.898

**CUADRO 2.42****Exposiciones intersectoriales. Participaciones emitidas por fondos de inversión distintas del mercado monetario por sector de contrapartida. (1)**

(Miles de millones de pesos)

	2020	2021	2022	2023	2023 IV	2024 I	II	III
Operaciones financieras								
Resto del mundo, pasivos	-725	-2.543	-11.536	-2.953	-2.145	-269	1.029	242
Otros intermediarios y auxiliares financieros, activos	-7	-21	-40	-34	-11	-1	-5	-7
Compañías de seguro, activos	224	314	-374	45	24	107	-19	12
Fondos de pensiones, activos	-2.119	-5.517	-7.702	-2.261	-2.141	-977	1.029	24
Fondos de inversión del mercado monetario, activos	0	0	0	0	0	0	0	0
Fondos de inversión del mercado no monetario, activos	1.177	2.681	-3.420	-703	-17	602	24	213
Fondos de inversión del mercado no monetario, pasivos	1.986	3.078	-2.119	1.661	648	3.682	2.184	4.613
Bancos comerciales y cooperativas, activos	0	0	0	0	0	0	0	0
Otros intermediarios y auxiliares financieros, activos	74	-520	-812	-742	-233	-16	-108	-146
Compañías de seguro, activos	322	488	-933	251	148	251	19	-6
Fondos de pensiones, activos	158	492	-355	317	3	782	-438	-205
Gobierno general, activos	0	0	0	0	0	0	0	0
Empresas no Financieras, activos	11	-104	2.407	399	-546	-253	655	1.456
Hogares, activos	332	986	-861	1.177	824	1.527	896	1.913
Resto del mundo, activos	-23	171	82	274	-16	-28	332	208
Fondos de inversión del mercado no monetario, activos	1.113	1.564	-1.647	-17	467	1.419	829	1.393
Balances financieros								
Resto del mundo, pasivos	63.299	73.072	48.296	50.724	50.724	57.409	56.397	57.138
Otros intermediarios y auxiliares financieros, activos	58	67	72	76	76	84	87	91
Compañías de seguro, activos	674	1.023	668	731	731	853	833	843
Fondos de pensiones, activos	55.260	60.039	40.087	42.185	42.185	47.274	46.399	46.939
Fondos de inversión del mercado monetario, activos	0	0	0	0	0	0	0	0
Fondos de inversión del mercado no monetario, activos	7.306	11.943	7.468	7.731	7.731	9.199	9.078	9.265
Fondos de inversión del mercado no monetario, pasivos	45.450	53.323	50.527	54.357	54.357	61.028	62.461	67.106
Bancos comerciales y cooperativas, activos	0	0	0	0	0	0	0	0
Otros intermediarios y auxiliares financieros, activos	1.641	1.539	1.691	1.698	1.698	1.846	1.925	2.005
Compañías de seguro, activos	6.220	7.514	7.712	8.569	8.569	9.058	9.134	9.189
Fondos de pensiones, activos	7.445	7.811	7.461	7.688	7.688	8.567	8.119	7.751
Gobierno general, activos	0	0	0	0	0	0	0	0
Empresas no Financieras, activos	11.872	14.972	15.277	15.971	15.971	17.714	17.517	18.611
Hogares, activos	11.107	12.273	10.878	12.506	12.506	14.341	15.154	17.400
Resto del mundo, activos	1.706	2.094	2.093	2.475	2.475	2.592	2.867	3.046
Fondos de inversión del mercado no monetario, activos	5.458	7.121	5.415	5.450	5.450	6.910	7.745	9.104

III. INDICADORES SECTORIALES

CUADRO 3.1
Índice de producción industrial (IPI) (1)

(Promedio 2018=100)

	General			Minería			Manufactura			Electricidad, gas y agua		
	Índice	Variación porcentual		Índice	Variación porcentual		Índice	Variación porcentual		Índice	Variación porcentual	
		En el mes	En 12 meses		En el mes	En 12 meses		En el mes	En 12 meses		En el mes	En 12 meses
2021	100,88	--	2,2	98,44	--	-0,3	102,29	--	--	103,64	--	4,1
2022	98,00	--	-2,8	96,08	--	-2,4	97,65	--	--	105,04	--	1,3
2023	97,70	--	-0,3	95,37	--	-0,7	97,54	--	--	105,33	--	0,3
2022 Dic	106,15	6,8	-0,4	110,04	9,7	3,0	101,73	4,2	-4,1	108,82	6,7	1,2
2023 Ene	97,10	-8,5	0,9	93,16	-15,3	3,6	97,26	-4,4	-1,3	108,59	-0,2	0,7
Feb	89,85	-7,5	-0,7	84,42	-9,4	1,9	91,40	-6,0	-3,2	101,34	-6,7	0,2
Mar	101,16	12,6	-5,6	92,72	9,8	-7,7	106,08	16,1	-6,2	110,71	9,2	2,6
Abr	95,16	-5,9	-0,1	91,33	-1,5	2,5	96,00	-9,5	-2,7	104,08	-6,0	1,5
May	96,49	1,4	-3,8	89,88	-1,6	-10,4	99,08	3,2	1,1	108,12	3,9	0,1
Jun	96,51	0,0	-0,0	96,70	7,6	0,5	93,27	-5,9	-0,2	106,58	-1,4	-1,0
Jul	96,32	-0,2	0,9	94,09	-2,7	1,6	94,92	1,8	0,9	107,78	1,1	-0,9
Ago	96,90	0,6	0,6	93,66	-0,4	1,6	97,24	2,4	-0,1	105,70	-1,9	0,0
Sep	96,54	-0,4	3,1	99,72	6,5	6,4	91,84	-5,5	0,1	102,30	-3,2	2,4
Oct	101,21	4,8	2,1	100,64	0,9	-4,2	101,79	10,8	9,2	101,04	-1,2	0,8
Nov	102,05	0,8	2,7	102,18	1,5	1,8	102,02	0,2	4,5	101,71	0,7	-0,2
Dic	103,08	1,0	-2,9	105,90	3,6	-3,8	99,59	-2,4	-2,1	106,04	4,3	-2,6
2024 Ene	100,34	-2,7	3,3	94,25	-11,0	1,2	103,05	3,5	5,9	110,02	3,8	1,3
Feb	96,95	-3,4	7,9	91,10	-3,3	7,9	99,26	-3,7	8,6	107,18	-2,6	5,8
Mar	101,81	5,0	0,6	97,00	6,5	4,6	103,76	4,5	-2,2	110,05	2,7	-0,6
Abr	97,49	-4,2	2,5	90,33	-6,9	-1,1	101,82	-1,9	6,1	105,09	-4,5	1,0
May	98,55	1,1	2,1	96,15	6,4	7,0	96,50	-5,2	-2,6	112,68	7,2	4,2
Jun	95,34	-3,3	-1,2	98,62	2,6	2,0	88,64	-8,1	-5,0	107,47	-4,6	0,8
Jul	99,88	4,8	3,7	96,79	-1,9	2,9	100,11	12,9	5,5	108,60	1,0	0,8
Ago	101,94	2,1	5,2	102,00	5,4	8,9	100,61	0,5	3,5	106,18	-2,2	0,5
Sep	96,18	-5,6	-0,4	100,94	-1,0	1,2	90,84	-9,7	-1,1	99,33	-6,5	-2,9
Oct	104,68	8,8	3,4	105,13	4,2	4,5	105,32	15,9	3,5	101,19	1,9	0,1
Nov	103,14	-1,5	1,1	104,38	-0,7	2,2	102,65	-2,5	0,6	100,95	-0,2	-0,7

Fuente: Instituto Nacional de Estadísticas (INE).

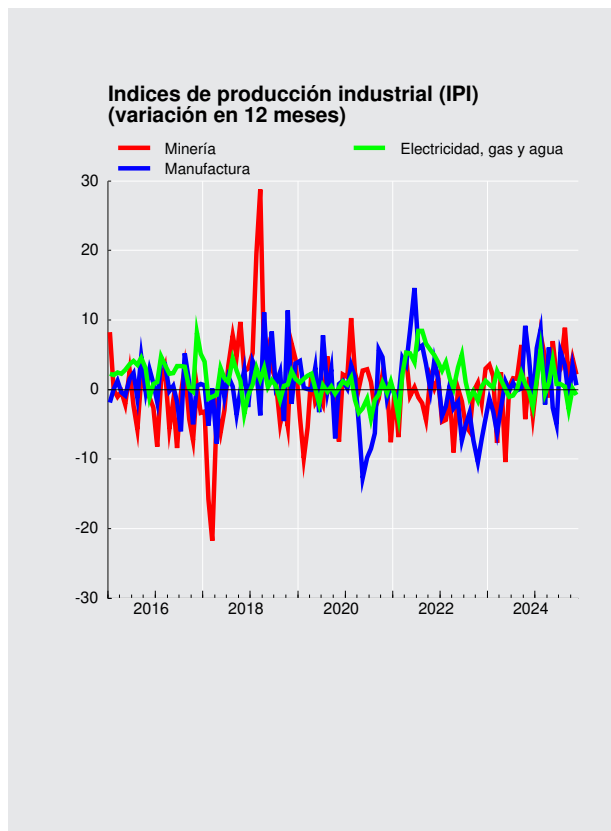



CUADRO 3.2 Índices de producción y ventas industriales - Sofofa (1)

(Promedio 2014=100)

	Producción física industrial				Ventas físicas industriales			
	Índice	Variación porcentual		Índice	Variación porcentual			
		En el mes	En 12 meses		En el mes	En 12 meses		
2020 Dic.	108,0	--	9,4	114,7	--	3,8		
2021 Dic.	111,8	--	3,5	119,5	--	4,2		
2022 Dic.	98,8	--	-11,6	118,2	--	-1,1		
2023 Dic.	97,4	--	-1,4	106,2	--	-10,2		
2022 Ene	98,9	-11,5	-0,8	104,9	-12,3	-0,1		
Feb	95,3	-3,7	3,2	104,9	-0,0	7,0		
Mar	111,9	17,4	-0,6	117,5	12,1	-3,4		
Abr	104,9	-6,2	-1,1	108,6	-7,6	-0,6		
May	104,4	-0,5	0,0	111,4	2,6	1,8		
Jun	102,4	-2,0	-3,3	104,2	-6,5	-4,7		
Jul	105,8	3,4	-6,1	110,0	5,5	-5,9		
Ago	104,4	-1,4	-7,5	114,4	4,0	-5,6		
Sep	96,9	-7,1	-10,5	107,8	-5,8	-5,1		
Oct	96,4	-0,5	-13,8	104,3	-3,3	-7,8		
Nov	94,6	-1,9	-14,9	105,5	1,1	-11,0		
Dic	98,8	4,4	-11,6	118,2	12,1	-1,1		
2023 Ene	97,7	-1,2	-1,3	94,4	-20,2	-10,0		
Feb	92,4	-5,4	-3,1	91,4	-3,2	-12,9		
Mar	109,3	18,3	-2,3	96,2	5,2	-18,2		
Abr	103,1	-5,6	-1,8	116,5	21,2	7,3		
May	108,2	4,9	3,6	110,3	-5,4	-1,0		
Jun	99,9	-7,7	-2,4	116,9	6,0	12,2		
Jul	104,2	4,4	-1,5	108,2	-7,4	-1,6		
Ago	106,6	2,2	2,1	112,4	3,9	-1,7		
Sep	98,4	-7,7	1,5	101,4	-9,8	-5,9		
Oct	102,9	4,6	6,7	88,8	-12,4	-14,8		
Nov	107,1	4,2	13,2	111,1	25,1	5,3		
Dic	97,4	-9,1	-1,4	106,2	-4,4	-10,2		

Fuente: Sociedad de Fomento Fabril (SOFOFA).



CUADRO 3.3 Índices de producción minera (1)

(Promedio 2018=100)

	Índice de producción minera (2)			Índice minerales metálicos (3)			Índice minerales no metálicos (4)			Índice recursos energéticos (4)		
	Índice	Variación porcentual		Índice	Variación porcentual		Índice	Variación porcentual		Índice	Variación porcentual	
		En el mes	En 12 meses		En el mes	En 12 meses		En el mes	En 12 meses		En el mes	En 12 meses
2022	96,08	--	-2,4	91,21	--	-5,1	162,48	--	23,0	72,94	--	10,9
2023	95,37	--	-0,7	90,00	--	-1,3	168,28	--	3,6	71,91	--	-1,4
2022 Dic	110,04	9,7	3,0	105,73	10,9	2,6	170,99	0,6	5,8	66,92	8,9	4,5
2023 Ene	93,16	-15,3	3,6	87,43	-17,3	3,6	171,20	0,1	3,7	65,61	-2,0	0,4
Feb	84,42	-9,4	1,9	80,51	-7,9	1,9	138,07	-19,4	1,8	60,62	-7,6	4,2
Mar	92,72	9,8	-7,7	87,79	9,0	-8,0	160,11	16,0	-5,0	66,56	9,8	-10,1
Abr	91,33	-1,5	2,5	87,21	-0,7	3,2	147,70	-7,8	-2,9	68,85	3,4	-3,2
May	89,88	-1,6	-10,4	84,31	-3,3	-12,0	164,69	11,5	1,8	73,45	6,7	-10,0
Jun	96,70	7,6	0,5	92,69	9,9	1,8	151,48	-8,0	-8,9	75,33	2,6	-6,9
Jul	94,09	-2,7	1,6	88,61	-4,4	1,9	167,74	10,7	0,1	77,56	3,0	-8,2
Ago	93,66	-0,4	1,6	88,18	-0,5	1,6	167,09	-0,4	0,9	80,53	3,8	3,4
Sep	99,72	6,5	6,4	93,47	6,0	5,2	183,76	10,0	15,5	81,43	1,1	10,6
Oct	100,64	0,9	-4,2	94,07	0,6	-6,5	189,82	3,3	13,7	73,00	-10,4	-8,5
Nov	102,18	1,5	1,8	95,62	1,7	0,3	191,55	0,9	12,7	69,80	-4,4	13,6
Dic	105,90	3,6	-3,8	100,06	4,6	-5,4	186,17	-2,8	8,9	70,15	0,5	4,8
2024 Ene	94,25	-11,0	1,2	88,54	-11,5	1,3	172,14	-7,5	0,5	64,81	-7,6	-1,2
Feb	91,10	-3,3	7,9	84,93	-4,1	5,5	174,96	1,6	26,7	61,91	-4,5	2,1
Mar	97,00	6,5	4,6	89,80	5,7	2,3	194,56	11,2	21,5	67,30	8,7	1,1
Abr	90,33	-6,9	-1,1	82,95	-7,6	-4,9	189,42	-2,6	28,2	68,82	2,3	-0,0
May	96,15	6,4	7,0	89,40	7,8	6,0	186,92	-1,3	13,5	76,24	10,8	3,8
Jun	98,62	2,6	2,0	91,71	2,6	-1,1	191,93	2,7	26,7	73,67	-3,4	-2,2
Jul	96,79	-1,9	2,9	90,73	-1,1	2,4	178,26	-7,1	6,3	78,62	6,7	1,4
Ago	102,00	5,4	8,9	95,44	5,2	8,2	191,01	7,2	14,3	74,34	-5,4	-7,7
Sep	100,94	-1,0	1,2	95,08	-0,4	1,7	180,59	-5,5	-1,7	73,39	-1,3	-9,9
Oct	105,13	4,2	4,5	98,09	3,2	4,3	200,83	11,2	5,8	73,55	0,2	0,8
Nov	104,38	-0,7	2,2	98,57	0,5	3,1	184,69	-8,0	-3,6	64,02	-13,0	-8,3

Fuente: Instituto Nacional de Estadísticas (INE).

CUADRO 3.4 Producción y exportaciones de cobre (1)

(Miles de toneladas de fino)

	Producción de mina (1)		Exportaciones	
	Total	Acumulado	Total	Acumulado
2020	5.733,1	5.733,1	5.842,4	5.842,4
2021	5.624,9	5.624,9	5.754,5	5.754,4
2022	5.328,2	5.328,3	5.145,7	5.145,9
2023	5.250,6	5.250,4	5.485,5	5.485,6
2022 Dic	497,5	5.328,3	423,8	5.145,9
2023 Ene	431,6	431,6	434,4	434,4
Feb	380,0	811,6	366,2	800,7
Mar	436,2	1.247,8	453,7	1.254,3
Abr	412,8	1.660,5	475,9	1.730,2
May	408,7	2.069,2	535,1	2.265,2
Jun	457,2	2.526,4	388,8	2.654,1
Jul	433,9	2.960,3	480,5	3.134,6
Ago	436,5	3.396,8	423,4	3.558,0
Sep	457,4	3.854,2	418,1	3.976,1
Oct	459,7	4.313,9	492,5	4.468,7
Nov	442,9	4.756,7	611,3	5.080,0
Dic	493,7	5.250,4	405,6	5.485,6
2024 Ene	434,6	434,6	566,7	566,7
Feb	417,8	852,4	478,4	1.045,1
Mar	434,8	1.287,1	359,1	1.404,2
Abr	405,6	1.692,7	488,4	1.892,5
May	445,3	2.138,0	514,8	2.407,3
Jun	448,6	2.586,6	397,8	2.805,1
Jul	440,7	3.027,3	476,2	3.281,3
Ago	466,7	3.494,1	505,0	3.786,3
Sep	474,8	3.968,9	518,2	4.304,5
Oct	488,9	4.457,8	552,9	4.857,5
Nov	486,2	4.944,0	547,5	5.405,0

Fuente: Comisión Chilena del Cobre (COCHILCO).



CUADRO 3.5
Venta de viviendas nuevas (unidades)

	Venta viviendas nuevas Gran Santiago (1)		Venta viviendas nuevas nacional (1)		Meses para agotar stock (nacional) (2)	
	Serie original	Var. en 12 meses	Serie original	Var. en 12 meses	Serie original	Var. en 12 meses
2020	22.672,00	-28,25	47.066,00	-25,27	17,71	41,15
2021	29.670,00	30,87	59.877,00	27,22	26,43	-26,79
2022	21.046,00	-29,07	40.717,00	-32,00	29,66	46,00
2023	26.042,00	23,74	44.929,00	10,34	32,18	-4,21
2021 IV	6.007	-31,37	11.696	-30,85	26	49,21
2022 I	4.416	-41,34	9.191	-40,17	32	67,14
II	5.537	-27,44	11.008	-30,99	28	48,57
III	5.262	-38,12	9.972	-40,88	30	70,54
IV	5.831	-2,93	10.546	-9,83	30	12,23
2023 I	5.244	18,75	9.845	7,12	32	-0,51
II	7.359	32,91	12.587	14,34	25	-7,41
III	7.671	45,78	12.774	28,10	25	-17,64
IV	5.768	-1,08	9.723	-7,80	32	8,51
2024 I	4.853	-7,46	8.580	-12,85	35	10,37
II	6.244	-15,15	10.820	-14,04	29	13,65
III	6.498	-15,29	10.458	-18,13	30	20,31

Fuente: Cámara Chilena de la Construcción (CChC).

CUADRO 3.6
Número de viviendas y superficie autorizada en obras nuevas, total país (1)(2)

	Total Superficie (m2)	Vivienda(3) Número	Vivienda(3) Superficie (m2)	Industria, comercio y establecimientos financieros Superficie (m2)	Servicios(4) Superficie (m2)
2020	13.095.789	123.779	9.783.131	2.422.805	889.853
2021	14.854.432	146.370	11.616.781	2.369.397	868.254
2022	12.871.333	117.950	9.510.013	2.513.754	847.566
2023	9.789.633	90.589	7.280.086	1.956.059	553.488
2022 Dic	2.207.528	25.714	1.889.096	231.604	86.828
2023 Ene	508.024	3.954	369.972	112.502	25.550
Feb	498.774	4.216	343.420	142.337	13.017
Mar	722.578	7.197	560.731	126.651	35.196
Abr	692.926	7.200	565.830	100.625	26.471
May	962.791	8.470	651.507	261.189	50.095
Jun	818.197	7.434	581.484	206.610	30.103
Jul	1.363.653	12.731	1.022.074	196.154	145.425
Ago	897.507	7.417	611.882	189.010	96.615
Sep	659.100	6.330	512.350	122.249	24.501
Oct	749.689	7.643	585.659	142.716	21.314
Nov	911.613	8.524	700.898	156.893	53.822
Dic	1.004.781	9.473	774.279	199.123	31.379
2024 Ene	674.926	4.696	438.340	160.701	75.885
Feb	508.225	3.663	314.006	150.054	44.165
Mar	902.940	6.331	524.099	269.649	109.192
Abr	835.973	7.358	599.460	193.473	43.040
May	644.914	6.059	487.583	133.304	24.027
Jun	760.901	5.227	460.278	89.857	210.766
Jul	544.294	3.893	322.595	169.589	52.110
Ago	485.496	4.106	348.624	115.167	21.705
Sep	543.558	5.191	404.013	111.969	27.576
Oct	845.144	4.203	436.331	337.325	71.488
Nov	746.383	7.193	557.925	143.611	44.847

Fuente: Instituto Nacional de Estadísticas (INE).



CUADRO 3.7 Indicadores de la actividad de la construcción

	Despachos de cemento (Toneladas)(1)		Despachos de materiales (2)		Imacon (3)	
	Serie original	Var. en 12 meses	Índice original	Var. en 12 meses	Índice original	Var. en 12 meses
2020	5.228.820,46	-13,52	--	--	104,98	-7,55
2021	6.682.516,98	27,80	--	--	114,82	9,37
2022	5.854.996,67	-12,38	--	--	100,96	-12,07
2023	5.195.088,10	-11,27	--	--	92,99	-7,90
2022 Dic	492.962,90	-12,17	--	--	97,45	-10,42
2023 Ene	473.285,17	-6,88	--	--	97,47	-9,10
Feb	484.329,54	-5,94	--	--	96,21	-8,16
Mar	506.760,84	-11,94	--	--	95,42	-8,40
Abr	454.623,78	-15,22	--	--	95,41	-7,88
May	468.564,91	-15,53	--	--	95,03	-8,52
Jun	393.443,69	-15,42	--	--	94,12	-8,35
Jul	404.766,32	-3,74	--	--	92,07	-8,32
Ago	351.466,92	-17,86	--	--	90,19	-7,82
Sep	353.654,31	-13,88	--	--	89,13	-7,71
Oct	452.199,09	-6,75	--	--	89,56	-6,72
Nov	408.823,91	-11,76	--	--	90,42	-6,74
Dic	443.169,62	-10,10	--	--	90,86	-6,75
2024 Ene	--	--	--	--	90,09	-7,57
Feb	--	--	--	--	89,41	-7,07
Mar	--	--	--	--	88,82	-6,92
Abr	--	--	--	--	88,77	-6,96
May	--	--	--	--	87,94	-7,46
Jun	--	--	--	--	87,14	-7,42
Jul	--	--	--	--	87,32	-5,16
Ago	--	--	--	--	87,88	-2,56
Sep	--	--	--	--	89,05	-0,09
Oct	--	--	--	--	89,61	0,06
Nov	--	--	--	--	89,93	-0,54

Fuente: Camara Chilena de la Construcción (CChC).



CUADRO 3.8
Índice general de ventas de supermercados (1)(2)

	Ventas nominales (3)			Ventas reales (4)		
	Índice Prom 2018=100	Variación porcentual		Índice Prom 2018=100	Variación porcentual	
		En el mes	En 12 meses		En el mes	En 12 meses
2021	132,55	--	18,1	119,52	--	13,3
2022	142,51	--	7,5	111,40	--	-6,8
2023	147,44	--	3,5	102,49	--	-8,0
2022 Dic	176,58	28,6	4,2	127,59	28,3	-14,3
2023 Ene	139,82	-20,8	3,5	99,17	-22,3	-15,0
Feb	140,63	0,6	4,9	99,41	0,2	-12,8
Mar	151,26	7,6	5,6	106,36	7,0	-10,4
Abr	148,59	-1,8	6,4	103,86	-2,4	-8,2
May	136,97	-7,8	2,2	95,39	-8,1	-10,6
Jun	142,45	4,0	7,6	99,21	4,0	-4,9
Jul	147,52	3,6	3,6	102,07	2,9	-7,5
Ago	141,72	-3,9	0,2	97,78	-4,2	-9,2
Sep	149,56	5,5	5,6	103,41	5,8	-1,7
Oct	147,70	-1,2	-3,1	101,33	-2,0	-10,2
Nov	140,60	-4,8	2,4	95,81	-5,4	-3,7
Dic	182,45	29,8	3,3	126,10	31,6	-1,2
2024 Ene	141,91	-22,2	1,5	96,27	-23,7	-2,9
Feb	148,23	4,5	5,4	100,48	4,4	1,1
Mar	164,29	10,8	8,6	112,18	11,6	5,5
Abr	141,17	-14,1	-5,0	95,40	-15,0	-8,1
May	145,50	3,1	6,2	97,82	2,5	2,5
Jun	153,08	5,2	7,5	102,74	5,0	3,6
Jul	145,89	-4,7	-1,1	96,85	-5,7	-5,1
Ago	155,81	6,8	9,9	103,15	6,5	5,5
Sep	155,83	0,0	4,2	103,94	0,8	0,5
Oct	156,12	0,2	5,7	102,21	-1,7	0,9
Nov	152,33	-2,4	8,3	100,19	-2,0	4,6

Fuente: Instituto Nacional de Estadísticas (INE).

CUADRO 3.9
Estadísticas de comercio

	Índice de ventas real (base 2018=100)			Ventas de autos nuevos ANAC		
	Índice	Variación porcentual		Unidades	Variación porcentual	
		En el mes	En 12 meses		En el mes	En 12 meses
2022	124,30	--	-3,4	426.777,00	--	2,7
2023	116,00	--	-6,7	313.865,00	--	-26,5
2024	--	--	--	302.366,00	--	-3,7
2023 Ene	113,76	-24,5	-8,9	27.617,00	-18,6	-25,9
Feb	109,85	-3,4	-7,6	26.220,00	-5,1	-17,4
Mar	120,83	10,0	-8,3	37.560,00	43,2	-9,4
Abr	110,72	-8,4	-9,2	19.522,00	-48,0	-48,4
May	115,36	4,2	-8,6	25.616,00	31,2	-32,4
Jun	108,16	-6,2	-9,9	22.676,00	-11,5	-37,4
Jul	111,09	2,7	-7,9	23.051,00	1,7	-39,8
Ago	110,28	-0,7	-8,8	28.314,00	22,8	-19,1
Sep	110,16	-0,1	-3,5	25.503,00	-9,9	-30,5
Oct	118,13	7,2	-4,8	25.053,00	-1,8	-12,5
Nov	114,24	-3,3	-2,6	25.630,00	2,3	-19,2
Dic	149,43	30,8	-0,9	27.103,00	5,7	-20,1
2024 Ene	115,34	-22,8	1,4	25.117,00	-7,3	-9,1
Feb	114,22	-1,0	4,0	22.450,00	-10,6	-14,4
Mar	121,86	6,7	0,9	23.525,00	4,8	-37,4
Abr	114,86	-5,7	3,7	25.490,00	8,4	30,6
May	116,22	1,2	0,7	23.337,00	-8,4	-8,9
Jun	116,88	0,6	8,1	22.567,00	-3,3	-0,5
Jul	113,81	-2,6	2,4	25.087,00	11,2	8,8
Ago	117,04	2,8	6,1	28.335,00	12,9	0,1
Sep	114,00	-2,6	3,5	25.765,00	-9,1	1,0
Oct	123,06	7,9	4,2	27.629,00	7,2	10,3
Nov	120,76	-1,9	5,7	25.103,00	-9,1	-2,1
Dic	--	--	--	27.961,00	11,4	3,2

Fuente: Instituto Nacional de Estadísticas (INE) y Asociación Nacional Automotriz de Chile (ANAC).

IV. SECTOR EXTERNO*

*Para consultas sobre esta información dirigirse a: sectorexterno@bcentral.cl

Balanza de Pagos



CUADRO 4.1 Balanza de Pagos

(Millones de dólares)

	Cuenta corriente						Cuenta de capital	Capacidad/necesidad de financiamiento (1)	Cuenta financiera						Errores y omisiones
	Bienes y servicios			Ingreso primario (renta)	Ingreso secundario (transferencias corrientes)	Total			Inversión directa	Inversión de cartera	Derivados financieros	Otra inversión	Activos de reserva	Total	
	Bienes	Servicios	Total												
2020	18.917	-7.472	11.444	-15.865	-532	-4.952	1	-4.951	-5.049	-13.090	2.536	10.781	-2.895	-7.717	-2.766
2021	10.305	-12.494	-2.188	-17.947	-2.827	-22.962	2	-22.960	-604	-32.645	-17	-4.140	12.211	-25.195	-2.235
2022	3.729	-15.599	-11.869	-14.224	-69	-26.162	2	-26.160	-5.030	-5.313	42	-8.429	-9.201	-27.932	-1.772
2023	15.323	-10.782	4.542	-17.009	568	-11.899	57	-11.842	-15.460	1.771	-1.980	-1.464	6.788	-10.345	1.497
2022 IV	3.843	-4.136	-293	-4.411	-484	-5.188	0	-5.188	-1.592	-4.436	-775	-962	576	-7.189	-2.002
2023 I	6.379	-2.552	3.828	-3.292	-23	513	56	569	-1.215	3.351	-821	1.831	-331	2.815	2.245
II	3.173	-2.854	319	-4.227	451	-3.457	0	-3.457	-5.574	3.106	-885	-1.358	460	-4.252	-795
III	1.943	-2.776	-833	-4.625	162	-5.296	0	-5.296	-5.947	-3.676	-584	0	2.186	-8.021	-2.726
IV	3.828	-2.600	1.228	-4.865	-22	-3.659	0	-3.659	-2.723	-1.011	311	-1.937	4.473	-887	2.772
2024 I	7.024	-2.299	4.726	-4.572	207	360	27	387	-2.479	-1.579	11	4.758	-572	138	-249
II	5.557	-2.365	3.192	-5.858	242	-2.424	0	-2.423	-4.000	3.243	-1	-2.439	-1.869	-5.066	-2.643
III	4.334	-2.412	1.922	-4.933	-128	-3.140	0	-3.139	-5.296	1.063	-209	220	-40	-4.261	-1.122

Saldo de la balanza comercial
(millones de dólares)

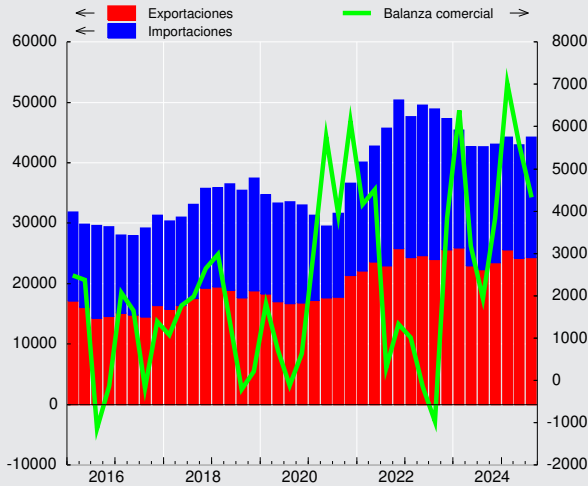

Saldo cuenta corriente
(porcentaje sobre PIB)

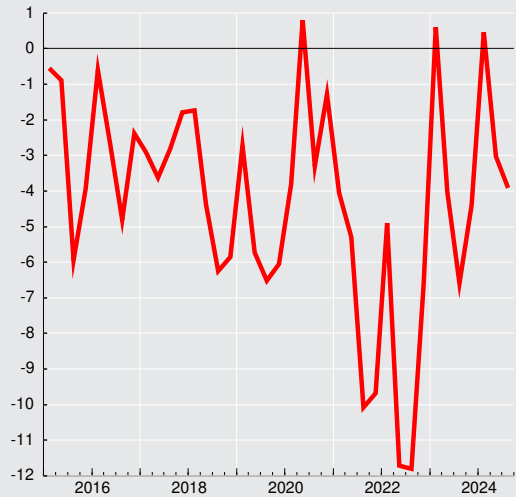



CUADRO 4.2 Cuenta Corriente

(Millones de dólares)

	Bienes y servicios							Ingreso primario (renta) (1)			Ingreso secundario (transferencias corrientes)			Saldo total cuenta corriente	Cuenta de capital			Capacidad/necesidad de financiamiento
	Bienes			Servicios			Saldo	Ingresos	Egresos	Saldo	Ingresos	Egresos	Saldos		Ingresos	Egresos	Saldos	
	Exportación	Importación	Saldo	Exportación	Importación	Saldo												
2020	74.024	55.108	18.917	5.554	13.027	-7.472	11.444	4.895	20.760	-15.865	4.256	4.788	-532	-4.952	1	0	1	-4.951
2021	94.604	84.299	10.305	5.844	18.338	-12.494	-2.188	10.434	28.381	-17.947	4.891	7.719	-2.827	-22.962	2	0	2	-22.960
2022	98.557	94.827	3.729	8.515	24.114	-15.599	-11.869	13.751	27.975	-14.224	5.411	5.480	-69	-26.162	2	0	2	-26.160
2023	94.557	79.234	15.323	9.792	20.574	-10.782	4.542	11.929	28.938	-17.009	5.744	5.176	568	-11.899	57	0	57	-11.842
2022 IV	25.579	21.737	3.843	2.481	6.617	-4.136	-293	4.117	8.528	-4.411	1.252	1.736	-484	-5.188	0	0	0	-5.188
2023 I	25.884	19.505	6.379	2.705	5.257	-2.552	3.828	3.287	6.578	-3.292	1.281	1.304	-23	513	56	0	56	569
II	22.903	19.730	3.173	2.275	5.129	-2.854	319	3.378	7.605	-4.227	1.827	1.376	451	-3.457	0	0	0	-3.457
III	22.309	20.366	1.943	2.292	5.068	-2.776	-833	2.544	7.170	-4.625	1.369	1.207	162	-5.296	0	0	0	-5.296
IV	23.461	19.633	3.828	2.519	5.120	-2.600	1.228	2.720	7.585	-4.865	1.267	1.289	-22	-3.659	0	0	0	-3.659
2024 I	25.652	18.627	7.024	2.868	5.166	-2.299	4.726	3.240	7.812	-4.572	1.262	1.056	207	360	27	0	27	387
II	24.273	18.716	5.557	2.647	5.012	-2.365	3.192	2.681	8.539	-5.858	1.382	1.140	242	-2.424	0	0	0	-2.423
III	24.287	19.953	4.334	2.863	5.276	-2.412	1.922	3.011	7.944	-4.933	1.033	1.161	-128	-3.140	0	0	0	-3.139

CUADRO 4.2.1 Renta de la inversión (Ingreso Primario)

(Millones de dólares)

	Renta de la inversión directa								
	En el extranjero				En Chile				
	Renta procedente de participaciones de capital		Intereses	Total	Renta procedente de participaciones de capital		Intereses	Total	Total
	Dividendos y utilidades recibidas	Reinversión de utilidades			Dividendos y utilidades pagadas	Reinversión de utilidades			
2020	1.313	-1.148	128	293	8.554	5.267	2.038	15.859	-15.565
2021	2.390	3.911	139	6.441	16.575	4.551	1.614	22.740	-16.299
2022	2.462	6.781	272	9.514	10.697	7.707	2.060	20.464	-10.950
2023	2.200	4.039	236	6.474	7.961	8.844	2.626	19.431	-12.957
2022 IV	991	1.887	76	2.955	3.214	2.431	604	6.249	-3.294
2023 I	676	1.337	55	2.069	1.196	2.736	649	4.582	-2.513
II	519	1.422	74	2.015	2.649	1.458	613	4.720	-2.706
III	406	685	59	1.150	1.249	3.021	673	4.942	-3.793
IV	598	596	48	1.241	2.867	1.630	690	5.187	-3.945
2024 I	1.225	303	198	1.726	1.812	3.007	696	5.515	-3.789
II	1.389	-457	185	1.116	3.029	2.210	710	5.948	-4.832
III	342	1.069	93	1.503	1.868	3.301	694	5.862	-4.359



CUADRO 4.2.2 Renta de la inversión (continuación)

(Millones de dólares)

	Inversión de cartera					Otra inversión	Total
	Renta procedente de participaciones de capital	Intereses			Total	Intereses (1)	
		Títulos de deuda de largo plazo	Títulos de deuda de corto plazo	Total			
2020	2.322	-2.259	29	-2.230	92	158	-15.315
2021	1.690	-2.853	29	-2.824	-1.134	57	-17.376
2022	1.168	-3.262	3	-3.258	-2.091	-577	-13.618
2023	1.232	-3.198	-75	-3.273	-2.041	-1.400	-16.398
2022 IV	132	-796	-1	-798	-665	-300	-4.259
2023 I	424	-823	-19	-842	-418	-208	-3.139
II	-273	-764	-23	-787	-1.060	-309	-4.075
III	564	-816	-16	-832	-268	-413	-4.474
IV	516	-794	-17	-811	-295	-470	-4.710
2024 I	373	-865	-17	-881	-508	-120	-4.417
II	135	-876	-12	-887	-752	-117	-5.702
III	650	-930	-11	-942	-291	-127	-4.777

CUADRO 4.3 Cuenta financiera de la balanza de pagos

(Millones de dólares)

	Cuenta financiera			Inversión directa			Inversión de cartera			Derivados financieros netos	Otra inversión			Activos de reservas
	Activos	Pasivos	Total	Activos	Pasivos	Total	Activos	Pasivos	Total		Activos	Pasivos	Total	
2020	-8.602	-885	-7.717	6.398	11.447	-5.049	-5.930	7.160	-13.090	2.536	9.021	-1.760	10.781	-2.895
2021	20.912	46.107	-25.195	14.573	15.177	-604	165	32.810	-32.645	-17	6.638	10.778	-4.140	12.211
2022	-12.541	15.391	-27.932	13.206	18.237	-5.030	7.775	13.088	-5.313	42	182	8.611	-8.429	-9.201
2023	-12.377	-2.031	-10.345	6.278	21.738	-15.460	5.863	4.092	1.771	-1.980	-475	989	-1.464	6.788
2022 Dic	-1.594	-496	-1.098	568	1.023	-454	319	-1.057	1.376	-564	89	2.003	-1.913	458
2023 Ene	-731	-2.012	1.280	1.319	1.705	-386	2.559	-436	2.994	-400	-1.004	-430	-574	-354
Feb	-165	-1.787	1.621	1.265	1.099	165	1.286	468	818	-214	-65	-657	593	260
Mar	1.862	1.949	-87	669	1.663	-994	-885	-424	-461	-208	4.905	3.093	1.812	-236
Abr	-2.136	216	-2.352	1.757	3.292	-1.534	825	-529	1.354	-356	-2.216	-257	-1.959	143
May	-1.983	-750	-1.234	-1.604	1.404	-3.008	1.516	688	828	-304	284	-868	1.151	99
Jun	-1.163	-497	-666	1.266	2.298	-1.032	756	-168	924	-225	-1.161	-610	-551	218
Jul	2.194	3.479	-1.285	-216	2.718	-2.934	5.649	3.167	2.482	-297	-1.537	-165	-1.372	836
Ago	-4.497	430	-4.927	117	2.590	-2.473	-3.822	-537	-3.285	-98	1.515	1.157	358	571
Sep	-1.176	633	-1.809	1.111	1.651	-540	-1.131	1.742	-2.873	-190	749	-266	1.015	779
Oct	-2.126	1.274	-3.399	68	1.701	-1.633	-1.551	652	-2.203	186	492	1.649	-1.157	1.408
Nov	-1.286	-2.180	894	-168	1.234	-1.401	920	-132	1.053	214	558	-764	1.322	-293
Dic	-1.168	-2.787	1.618	692	381	311	-260	-400	140	-89	-2.993	-892	-2.102	3.358
2024 Ene	2.305	3.420	-1.115	1.015	1.945	-931	397	2.734	-2.337	-180	2.899	599	2.299	34
Feb	-1.472	-1.453	-20	839	1.449	-610	502	802	-299	173	-360	-1.052	692	24
Mar	-1.010	-2.283	1.273	343	1.282	-939	-19	-1.076	1.057	18	1.177	-589	1.767	-630
Abr	-2.605	1.032	-3.637	-194	2.615	-2.810	132	-444	576	267	723	992	-269	-1.401
May	-111	813	-924	630	1.473	-843	1.434	1.174	260	-231	-1.062	534	-1.597	1.487
Jun	-3.561	-3.056	-505	9	356	-347	1.734	-674	2.408	-38	-1.467	-894	-573	-1.955
Jul	-1.613	1.407	-3.020	-2.488	1.297	-3.785	700	1.403	-703	38	1.068	612	456	974
Ago	30	-895	925	1.396	2.121	-724	1.223	-1.029	2.252	-79	-1.005	-387	-618	94
Sep	-460	1.706	-2.166	-442	345	-787	1.106	1.591	-485	-168	1.582	1.199	383	-1.108
Oct	322	-408	730	1.023	1.245	-223	332	947	-616	-88	871	-1.013	1.884	-228
Nov	-580	-1.150	570	1.099	1.215	-116	350	-468	818	-56	-625	-254	-371	295

Cuenta financiera
(millones de dólares)

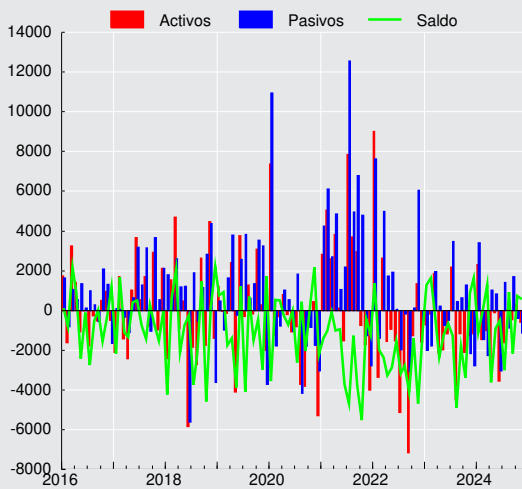



CUADRO 4.3.1
Cuenta financiera de la balanza de pagos, inversión directa

(Millones de dólares)

	Activos				Pasivos				Saldo
	Participaciones en el capital	Instrumentos de deuda	Reinversión de utilidades	Total	Participaciones en el capital	Instrumentos de deuda	Reinversión de utilidades	Total	
2020	5.759	1.787	-1.148	6.398	5.245	936	5.267	11.447	-5.049
2021	8.320	2.342	3.911	14.573	11.605	-979	4.551	15.177	-604
2022	5.544	882	6.781	13.206	10.309	221	7.707	18.237	-5.030
2023	1.312	927	4.039	6.278	10.704	2.189	8.844	21.738	-15.460
2022 Dic	348	-624	845	568	1.856	-1.660	827	1.023	-454
2023 Ene	526	284	509	1.319	603	78	1.024	1.705	-386
Feb	309	368	588	1.265	-82	236	945	1.099	165
Mar	862	-434	240	669	5.064	-4.167	766	1.663	-994
Abr	1.320	-162	599	1.757	1.362	880	1.050	3.292	-1.534
May	-1.670	-344	410	-1.604	669	811	-75	1.404	-3.008
Jun	236	619	412	1.266	1.111	704	483	2.298	-1.032
Jul	-259	-105	149	-216	-441	2.107	1.053	2.718	-2.934
Ago	-47	-104	268	117	1.127	722	741	2.590	-2.473
Sep	247	596	268	1.111	377	48	1.226	1.651	-540
Oct	-148	-7	224	68	332	158	1.211	1.701	-1.633
Nov	-575	72	335	-168	274	117	842	1.234	-1.401
Dic	511	145	37	692	310	495	-424	381	311
2024 Ene	505	35	475	1.015	208	575	1.162	1.945	-931
Feb	166	279	394	839	409	328	712	1.449	-610
Mar	860	49	-566	343	-61	210	1.133	1.282	-939
Abr	-125	-112	43	-194	387	836	1.392	2.615	-2.810
May	401	273	-43	630	544	113	817	1.473	-843
Jun	113	353	-457	9	355	1	1	356	-347
Jul	-3.434	604	343	-2.488	242	-119	1.175	1.297	-3.785
Ago	617	412	367	1.396	244	264	1.613	2.121	-724
Sep	91	-893	359	-442	294	-463	513	345	-787
Oct	541	-9	490	1.023	142	-520	1.623	1.245	-223
Nov	72	508	519	1.099	323	67	825	1.215	-116

CUADRO 4.3.2
Cuenta financiera de la balanza de pagos, inversión de cartera

(Millones de dólares)

	Activos					Pasivos					Saldo
	Títulos de participación en el capital	Títulos de deuda			Total	Títulos de participación en el capital	Títulos de deuda			Total	
		Corto plazo	Largo plazo	Total			Corto plazo	Largo plazo	Total		
2020	1.716	2.970	-10.617	-7.647	-5.930	204	-228	7.184	6.956	7.160	-13.090
2021	6.733	-3.812	-2.756	-6.568	165	2.593	-326	30.542	30.217	32.810	-32.645
2022	-4.998	3.673	9.100	12.773	7.775	7.739	749	4.600	5.350	13.088	-5.313
2023	3.727	-2.048	4.184	2.136	5.863	-1.416	-356	5.864	5.508	4.092	1.771
2022 Dic	343	-292	268	-24	319	41	199	-1.297	-1.098	-1.057	1.376
2023 Ene	2.924	-370	5	-365	2.559	107	399	-941	-542	-436	2.994
Feb	1.541	-1.250	996	-255	1.286	102	173	193	366	468	818
Mar	-686	-161	-39	-200	-885	-329	332	-427	-95	-424	-461
Abr	-997	-55	1.877	1.822	825	-92	-350	-86	-436	-529	1.354
May	-1.015	3.117	-586	2.531	1.516	8	-243	923	680	688	828
Jun	1.729	-873	-101	-974	756	-868	92	608	700	-168	924
Jul	1.580	2.165	1.903	4.069	5.649	286	-308	3.190	2.881	3.167	2.482
Ago	-2.162	-2.320	660	-1.659	-3.822	-138	-315	-83	-399	-537	-3.285
Sep	-7	-736	-388	-1.124	-1.131	-89	355	1.476	1.831	1.742	-2.873
Oct	-216	-327	-1.009	-1.336	-1.551	-27	-116	795	679	652	-2.203
Nov	731	-1.153	1.343	190	920	-180	-307	355	48	-132	1.053
Dic	303	-85	-478	-563	-260	-194	-67	-138	-205	-400	140
2024 Ene	1.231	-65	-769	-834	397	-130	-277	3.141	2.865	2.734	-2.337
Feb	801	-465	167	-299	502	165	-237	874	637	802	-299
Mar	797	-861	46	-816	-19	2	-207	-872	-1.079	-1.076	1.057
Abr	70	560	-498	62	132	-145	53	-353	-300	-444	576
May	1.648	-131	-84	-214	1.434	-52	212	1.014	1.226	1.174	260
Jun	1.445	799	-510	288	1.734	-165	-63	-446	-509	-674	2.408
Jul	1.220	-70	-450	-521	700	-47	-25	1.474	1.450	1.403	-703
Ago	1.059	378	-214	164	1.223	-428	-53	-549	-601	-1.029	2.252
Sep	1.215	110	-219	-109	1.106	-41	-146	1.778	1.632	1.591	-485
Oct	899	1.080	-1.647	-568	332	236	-86	797	712	947	-616
Nov	1.285	-1.083	148	-935	350	-205	-11	-251	-263	-468	818

CUADRO 4.3.3
Cuenta financiera de la balanza de pagos, otra inversión

(Millones de dólares)

	Activos					Pasivos						Saldo
	Créditos comerciales	Préstamos	Moneda y depósitos	Otros activos	Total	Créditos comerciales	Préstamos	Moneda y depósitos	Otros pasivos	Asignaciones DEG	Total	
2020	2.951	18	6.186	-133	9.021	-1	-1.282	-475	0	-1	-1.760	10.781
2021	6.048	120	1.142	-672	6.638	3.525	4.782	93	-0	2.378	10.778	-4.140
2022	286	1.680	-2.159	375	182	-1.307	6.004	3.899	0	15	8.611	-8.429
2023	-1.548	217	893	-37	-475	-1.036	5.631	-3.614	0	8	989	-1.464
2022 Dic	1.075	-156	-820	-11	89	-517	1.052	1.460	0	8	2.003	-1.913
2023 Ene	633	-38	-1.588	-12	-1.004	-486	524	-478	-0	9	-430	-574
Feb	-749	110	525	49	-65	-363	19	-297	0	-16	-657	593
Mar	501	-53	4.469	-12	4.905	283	2.225	575	0	10	3.093	1.812
Abr	-1.178	2	-1.007	-33	-2.216	-437	1.226	-1.056	0	10	-257	-1.959
May	-157	-51	504	-12	284	371	281	-1.502	-0	-18	-868	1.151
Jun	-294	167	-1.021	-14	-1.161	-252	-486	117	0	11	-610	-551
Jul	-390	-12	-1.130	-6	-1.537	96	124	-397	0	12	-165	-1.372
Ago	177	367	912	60	1.515	537	588	53	0	-21	1.157	358
Sep	-411	-124	1.289	-6	749	-324	-430	476	-0	11	-266	1.015
Oct	270	-224	451	-6	492	322	1.539	-224	0	12	1.649	-1.157
Nov	-105	182	486	-6	558	-432	317	-627	0	-22	-764	1.322
Dic	154	-110	-2.997	-40	-2.993	-351	-297	-255	0	12	-892	-2.102
2024 Ene	1.654	-124	1.347	21	2.899	220	504	-136	-0	12	599	2.299
Feb	-215	72	-212	-6	-360	-211	-899	81	0	-24	-1.052	692
Mar	-154	252	1.088	-9	1.177	-250	-254	-97	0	12	-589	1.767
Abr	-241	-244	1.213	-6	723	274	601	105	0	11	992	-269
May	-67	-341	-649	-6	-1.062	107	422	27	-0	-22	534	-1.597
Jun	-322	214	-1.349	-10	-1.467	-476	-183	-245	0	11	-894	-573
Jul	88	200	785	-6	1.068	674	132	-205	0	11	612	456
Ago	86	-294	-861	64	-1.005	115	-306	-173	0	-23	-387	-618
Sep	-18	252	1.356	-8	1.582	-370	1.435	123	-0	10	1.199	383
Oct	435	129	310	-4	871	570	-1.517	-76	0	10	-1.013	1.884
Nov	-179	23	-461	-7	-625	-91	44	-186	0	-22	-254	-371



CUADRO 4.3.4 Cuenta financiera de la balanza de pagos, por sector institucional, flujos netos

(Millones de dólares)

	Gobierno General			Banco Central				Bancos				
	Inversión de cartera	Otra inversión	Total	Inversión de cartera	Otra inversión	Activos de reservas	Total	Inversión directa	Inversión de cartera	Derivados financieros	Otra inversión	Total
2020	-12.072	-1.812	-13.885	185	44	-2.895	-2.667	-826	1.183	1.906	10.223	12.486
2021	-24.355	-2.258	-26.613	23	-2.381	12.211	9.853	-1.778	-2.492	78	-2.864	-7.055
2022	4.471	76	4.547	-578	487	-9.201	-9.292	-1.210	190	-216	-4.088	-5.324
2023	-6.251	-1.004	-7.254	392	-5	6.788	7.175	-562	36	-1.969	1.176	-1.320
2022 Dic	326	-1.016	-690	77	-13	458	522	-92	-134	-191	-1.068	-1.486
2023 Ene	497	23	520	-115	-15	-354	-483	121	-583	-234	-674	-1.370
Feb	-928	-195	-1.123	172	10	260	441	-155	45	-213	-288	-610
Mar	-415	-168	-583	-470	-15	-236	-722	1	184	-166	2.288	2.308
Abr	-531	-213	-744	404	-16	143	531	-157	-100	-243	-263	-763
May	284	307	590	403	12	99	515	-30	-412	-214	1.223	566
Jun	-682	375	-307	-195	-14	218	9	-37	140	-149	-808	-853
Jul	-1.018	-849	-1.867	98	-17	836	916	-58	202	-356	-303	-513
Ago	-2.137	-29	-2.166	188	86	571	845	-100	193	-293	1.119	919
Sep	-577	-217	-793	-236	-16	779	526	-44	-193	-110	-518	-865
Oct	-613	145	-468	71	-17	1.408	1.461	-74	-336	79	-129	-460
Nov	10	-111	-101	45	16	-293	-231	45	536	-44	475	1.012
Dic	-142	-72	-214	28	-20	3.358	3.366	-74	359	-27	-947	-689
2024 Ene	-1.997	-13	-2.010	236	-17	34	252	-47	-384	-159	-245	-834
Feb	280	-6	274	0	18	24	42	-66	-195	30	501	271
Mar	649	5	655	0	-17	-630	-647	-109	-570	-43	1.543	820
Abr	-192	31	-161	0	-16	-1.401	-1.417	-55	343	32	1.213	1.533
May	341	-19	321	0	16	1.487	1.503	-18	-605	-211	-1.822	-2.656
Jun	-501	-2	-502	0	-15	-1.955	-1.971	-143	67	-31	-489	-595
Jul	-1.883	-21	-1.904	0	-17	974	957	15	-268	-80	186	-146
Ago	115	-16	99	0	85	94	179	-61	193	-168	-270	-307
Sep	-213	168	-45	0	-11	-1.108	-1.118	-43	-451	-182	1.026	349
Oct	-679	-141	-820	0	-13	-228	-241	-111	1.088	-71	687	1.593
Nov	-271	-23	-294	0	15	295	310	-121	-349	-118	-202	-790

CUADRO 4.3.5 Cuenta financiera de la balanza de pagos, por sector institucional, flujos netos (continuación)

(Millones de dólares)

	Fondos de pensiones				Otras sociedades financieras (1)					Empresas no financieras y hogares				
	Inversión de cartera	Derivados financieros	Otra inversión	Total	Inversión directa	Inversión de cartera	Derivados financieros	Otra inversión	Total	Inversión directa	Inversión de cartera	Derivados financieros	Otra inversión	Total
2020	-4.646	566	23	-4.058	155	2.041	12	-213	1.995	-4.378	220	52	2.517	-1.589
2021	-3.233	-356	101	-3.488	464	4.310	-10	-276	4.488	710	-6.899	270	3.537	-2.381
2022	-1.816	273	-238	-1.781	-2.431	-3.549	46	-3	-5.937	-1.389	-4.029	-62	-4.664	-10.144
2023	9.618	-119	351	9.849	-1.664	-797	13	240	-2.208	-13.234	-1.227	95	-2.222	-16.587
2022 Dic	524	-350	11	185	118	-216	0	-149	-246	-481	799	-23	321	617
2023 Ene	2.244	-195	-91	1.958	-276	-132	8	19	-381	-231	1.083	21	164	1.036
Feb	1.944	-33	84	1.995	-60	346	-8	130	408	381	-761	40	850	510
Mar	835	-16	-9	810	-281	-437	-11	78	-651	-715	-157	-14	-363	-1.249
Abr	902	-122	5	785	-219	-104	2	-56	-377	-1.158	783	7	-1.416	-1.784
May	881	-86	28	823	256	-70	3	35	224	-3.234	-258	-8	-453	-3.952
Jun	1.363	-55	-62	1.246	-307	-792	4	119	-975	-689	1.090	-25	-162	214
Jul	1.202	35	139	1.376	-108	480	8	116	497	-2.769	1.517	16	-459	-1.695
Ago	696	188	-125	758	-255	185	-4	-16	-90	-2.118	-2.411	11	-676	-5.193
Sep	-573	-74	353	-294	-227	250	-4	15	-269	-1.544	-2	-2	-1.417	-398
Oct	-763	110	-191	-844	-92	-313	6	26	-373	-1.467	-248	-9	-991	-2.716
Nov	490	204	-88	607	-74	45	7	-94	-115	-1.372	-75	46	1.123	-277
Dic	396	-76	307	628	-22	-255	2	-115	-390	408	-247	12	-1.256	-1.083
2024 Ene	812	-27	-223	562	-35	410	10	106	491	-849	-1.415	-4	2.692	424
Feb	284	155	-83	356	-433	686	3	-23	233	-111	-1.354	-15	285	-1.195
Mar	614	78	114	806	180	301	6	18	505	-1.010	64	-24	104	-866
Abr	406	243	463	1.112	-35	137	14	19	136	-2.720	-119	-22	-1.978	-4.840
May	1.338	-12	-679	648	-42	47	6	-110	-99	-783	-861	-14	1.018	-641
Jun	123	20	533	675	144	295	1	-27	413	-349	2.424	-27	-573	1.475
Jul	447	137	-412	172	-153	-199	4	-15	-364	-3.647	1.199	-23	735	-1.736
Ago	475	65	-141	399	-247	497	6	112	368	-416	972	19	-388	187
Sep	960	-39	71	992	-177	235	6	-134	-70	-567	-1.017	48	-737	-2.273
Oct	-390	-28	-51	-468	-169	16	4	-60	-209	57	-650	7	1.461	876
Nov	1.476	56	516	2.048	-306	28	8	68	-203	310	-66	-1	-745	-501

CUADRO 4.3.6
Cuenta financiera de la balanza de pagos, por sector institucional, Gobierno general y Banco Central

(Millones de dólares)

	Gobierno General						Banco Central					
	Activos			Pasivos			Activos			Pasivos		
	Inversión de cartera	Otra inversión	Total	Inversión de cartera	Otra inversión	Total	Activos de reservas	Otra inversión	Total	Inversión de cartera	Otra inversión	Total
2020	-8.837	-1.455	-10.293	3.235	357	3.592	-2.895	40	-2.855	-185	-4	-188
2021	-7.335	-1.620	-8.955	17.020	638	17.658	12.211	1	12.213	-23	2.382	2.359
2022	8.529	376	8.905	4.058	300	4.358	-9.201	504	-8.698	578	16	594
2023	-2.419	-601	-3.020	3.832	403	4.234	6.788	1	6.789	-392	7	-386
2022 Dic	115	-1.050	-935	-211	-34	-245	458	-6	452	-77	7	-70
2023 Ene	-316	27	-289	-813	4	-809	-354	-6	-360	115	9	124
Feb	-979	-188	-1.167	-51	6	-44	260	-6	254	-172	-16	-187
Mar	-648	-171	-819	-233	-3	-236	-236	-6	-242	470	9	480
Abr	-438	121	-317	93	334	427	143	-6	137	-404	10	-394
May	1.556	300	1.856	1.273	-6	1.266	99	-4	95	-403	-17	-420
Jun	-962	396	-566	-280	21	-259	218	-6	212	195	9	203
Jul	2.659	-846	1.813	3.677	3	3.679	836	-6	830	-98	11	-86
Ago	-2.346	-24	-2.369	-209	6	-203	571	62	633	-188	-24	-212
Sep	-852	-172	-1.024	-276	45	-231	779	-6	773	236	11	247
Oct	301	127	428	914	-18	895	1.408	-6	1.402	-71	11	-59
Nov	-268	-117	-386	-278	-6	-284	-298	-6	-298	-45	-22	-67
Dic	-126	-54	-181	16	17	33	3.358	-6	3.352	-28	14	-14
2024 Ene	-667	-10	-676	1.330	4	1.334	34	-6	28	-236	12	-224
Feb	123	6	129	-157	12	-145	24	-6	19	0	-23	-23
Mar	-70	4	-66	-719	-1	-720	-630	-6	-635	0	12	12
Abr	7	25	31	198	-6	192	-1.401	-6	-1.406	0	11	11
May	-48	-16	-64	-389	4	-385	1.487	-6	1.481	0	-22	-22
Jun	-280	9	-272	220	10	230	-1.955	-6	-1.961	0	10	10
Jul	41	-10	31	1.924	11	1.935	974	-6	968	0	11	11
Ago	196	-12	184	81	4	85	94	64	158	0	-21	-21
Sep	-81	164	83	132	-3	128	-1.108	-3	-1.111	0	7	7
Oct	-413	-159	-572	266	-19	247	-228	-4	-232	0	9	9
Nov	-329	108	-221	-57	131	74	295	-7	288	0	-21	-21

CUADRO 4.3.7
Cuenta financiera de la balanza de pagos, por sector institucional, bancos

(Millones de dólares)

	Bancos									
	Activos					Pasivos				
	Inversión directa	Inversión de cartera	Derivados financieros	Otra inversión	Total	Inversión directa	Inversión de cartera	Derivados financieros	Otra inversión	Total
2020	25	331	-10.850	2.551	-7.944	851	-852	-12.757	-7.672	-20.430
2021	127	1.781	-9.079	-281	-7.453	1.905	4.272	-9.157	2.583	-398
2022	868	-157	-18.575	704	-17.159	2.079	-346	-18.359	4.792	-11.835
2023	445	-44	-24.472	-125	-24.196	1.007	-80	-22.503	-1.301	-22.876
2022 Dic	46	-64	-2.197	515	-1.700	138	71	-2.006	1.583	-214
2023 Ene	32	-41	-2.430	-1.219	-3.659	-90	542	-2.195	-546	-2.289
Feb	44	-168	-2.372	-648	-3.144	199	-213	-2.160	-361	-2.534
Mar	18	125	-2.089	4.530	2.584	17	-60	-1.922	2.242	276
Abr	71	-58	-1.885	-936	-2.808	229	42	-1.642	-673	-2.045
May	39	28	-1.787	-189	-1.910	69	440	-1.573	-1.412	-2.476
Jun	35	-60	-1.736	-1.018	-2.779	72	-200	-1.588	-210	-1.925
Jul	12	174	-1.983	-815	-2.612	70	-28	-1.628	-513	-2.099
Ago	21	180	-2.474	1.958	-315	121	-13	-2.181	839	-1.234
Sep	12	-103	-2.127	-771	-2.989	56	90	-2.017	-252	-1.123
Oct	17	-319	-2.066	486	-1.882	91	18	-2.145	616	-1.421
Nov	124	142	-1.953	217	-1.470	79	-394	-1.908	-258	-2.481
Dic	19	55	-1.569	-1.719	-3.214	93	-304	-1.542	-772	-2.525
2024 Ene	22	-277	-1.674	-447	-2.375	69	107	-1.515	-202	-1.541
Feb	17	330	-2.193	-291	-2.137	83	526	-2.223	-792	-2.407
Mar	25	-749	-1.495	1.120	-1.099	135	-178	-1.452	-423	-1.919
Abr	27	68	-1.422	1.577	250	82	-275	-1.454	365	-1.283
May	25	203	-2.059	-1.779	-3.610	43	808	-1.848	43	-954
Jun	21	32	-1.482	-447	-1.876	164	-35	-1.451	41	-1.281
Jul	28	-243	-1.297	-314	-1.826	13	25	-1.218	-500	-1.680
Ago	32	94	-1.325	-196	-1.395	94	-99	-1.157	74	-1.088
Sep	81	-23	-1.091	1.523	490	124	428	-908	498	141
Oct	18	816	-1.257	-10	-433	129	-272	-1.185	-697	-2.026
Nov	22	-727	-1.324	-500	-2.528	143	-378	-1.205	-298	-1.738



CUADRO 4.3.8
Cuenta financiera de la balanza de pagos, por sector institucional, fondos de pensiones

(Millones de dólares)

	Fondos de pensiones				
	Activos				Pasivos
	Inversión de cartera	Derivados financieros	Otra inversión	Total	Derivados financieros
2020	-4.646	-3.450	23	-8.074	-4.016
2021	-3.233	-2.658	101	-5.790	-2.302
2022	-1.816	-4.576	-238	-6.630	-4.849
2023	9.618	-5.301	351	4.667	-5.182
2022 Dic	524	-653	11	-118	-303
2023 Ene	2.244	-728	-91	1.425	-533
Feb	1.944	-452	84	1.576	-419
Mar	835	-395	-9	430	-379
Abr	902	-697	5	211	-575
May	881	-389	28	519	-304
Jun	1.363	-397	-62	904	-342
Jul	1.202	-473	139	868	-508
Ago	696	-352	-125	219	-539
Sep	-573	-440	353	-660	-366
Oct	-763	-381	-191	-1.335	-491
Nov	490	-284	-88	119	-489
Dic	396	-312	307	392	-236
2024 Ene	812	-313	-223	277	-286
Feb	284	-208	-83	-7	-363
Mar	614	-277	114	450	-356
Abr	406	-341	463	528	-584
May	1.338	-309	-679	351	-297
Jun	123	-315	533	340	-335
Jul	447	-387	-412	-352	-524
Ago	475	-250	-141	84	-315
Sep	960	-403	71	628	-364
Oct	-390	-334	-51	-774	-305
Nov	1.476	-289	516	1.704	-344



CUADRO 4.3.9
Cuenta financiera de la balanza de pagos, por sector institucional, otras sociedades financieras (1)

(Millones de dólares)

	Activos					Pasivos				
	Inversión directa	Inversión de cartera	Derivados financieros	Otra inversión	Total	Inversión directa	Inversión de cartera	Derivados financieros	Otra inversión	Total
2020	1.005	2.220	-67	-9	3.149	850	179	-79	204	1.154
2021	-569	4.387	-73	-187	3.558	-1.033	77	-63	90	-930
2022	-377	-3.633	-81	137	-3.953	2.054	-84	-127	141	1.984
2023	-443	-891	-86	322	-1.098	1.221	-94	-99	82	1.109
2022 Dic	39	-192	-6	-2	-160	-79	24	-6	147	86
2023 Ene	-70	-156	-7	67	-165	206	-23	-15	48	216
Feb	-37	365	-12	120	436	24	19	-3	-11	28
Mar	-75	-411	-17	81	-422	206	26	-5	3	229
Abr	-19	-121	-4	-47	-192	200	-17	-6	8	185
May	-9	-118	-3	-1	-131	-266	-48	-6	-36	-355
Jun	-16	-790	-4	6	-804	290	2	-8	-113	172
Jul	-63	487	-4	10	430	45	7	-12	-106	-67
Ago	-24	171	-8	-3	137	231	-15	-4	14	227
Sep	-29	246	-14	43	246	198	-4	-10	47	230
Oct	-48	-305	-7	18	-342	44	8	-13	-9	31
Nov	-21	34	-3	32	41	53	-12	-10	125	156
Dic	-32	-291	-5	-3	-332	-10	-37	-7	111	58
2024 Ene	89	406	-2	67	561	124	-4	-12	-38	70
Feb	69	681	-4	37	783	502	-5	-7	60	550
Mar	86	308	-1	15	409	-94	8	-6	-3	-96
Abr	2	5	-1	21	27	37	-133	-16	2	-109
May	3	152	-3	7	158	45	104	-10	117	258
Jun	-6	297	-4	-7	280	-150	3	-5	20	-132
Jul	12	138	-9	2	143	165	337	-13	17	506
Ago	0	473	-3	1	471	247	-24	-9	-111	103
Sep	-19	232	-1	-8	204	158	-3	-7	126	274
Oct	14	33	-2	-2	42	183	17	-7	58	251
Nov	-10	31	-2	-3	16	296	3	-10	-71	218

CUADRO 4.3.10
Cuenta financiera de la balanza de pagos, por sector institucional, empresas no financieras y hogares

(Millones de dólares)

	Activos					Pasivos				
	Inversión directa	Inversión de cartera	Derivados financieros	Otra inversión	Total	Inversión directa	Inversión de cartera	Derivados financieros	Otra inversión	Total
2020	5.369	5.002	-829	7.872	17.414	9.747	4.782	-881	5.355	19.003
2021	15.015	4.564	-864	8.623	27.339	14.305	11.463	-1.134	5.086	29.720
2022	12.714	4.853	-1.271	-1.301	14.995	14.104	8.882	-1.209	3.363	25.139
2023	6.276	-401	-972	-422	4.482	19.510	826	-1.066	1.799	21.069
2022 Dic	483	-65	-172	622	867	963	-864	-149	301	251
2023 Ene	1.358	827	-86	217	2.316	1.589	-256	-108	54	1.279
Feb	1.257	123	-75	574	1.880	877	884	-115	-276	1.370
Mar	726	-785	-89	479	331	1.441	-628	-75	842	1.580
Abr	1.705	540	-61	-1.353	832	2.863	-243	-67	63	2.617
May	-1.633	-831	-99	150	-2.413	1.600	-573	-91	603	1.539
Jun	1.247	1.204	-105	-478	1.869	1.936	115	-79	-316	1.655
Jul	-165	1.127	-78	-19	865	2.603	-391	-93	441	2.560
Ago	120	-2.523	-45	-353	-2.801	2.238	-112	-56	323	2.392
Sep	1.128	152	-103	1.300	2.478	1.397	1.696	-100	-117	2.875
Oct	99	-465	-88	58	-396	1.566	-217	-78	1.049	2.320
Nov	-271	522	-64	520	708	1.102	597	-111	-603	985
Dic	706	-293	-80	-1.518	-1.186	298	-47	-92	-263	-103
2024 Ene	903	122	-51	3.516	4.491	1.752	1.537	-46	824	4.067
Feb	753	-915	-73	-24	-259	864	439	-58	-308	936
Mar	231	-122	-109	-70	-70	1.241	-186	-85	-174	796
Abr	-223	-353	-99	-1.358	-2.034	2.497	-234	-77	620	2.806
May	602	-211	-228	1.409	1.572	1.385	650	-214	392	2.212
Jun	-7	1.562	-80	-1.548	-73	342	-862	-53	-975	-1.548
Jul	-2.529	317	-174	1.808	-578	1.119	-882	-151	1.073	1.158
Ago	1.364	-15	-100	-721	528	1.780	-987	-120	-333	340
Sep	-504	18	-102	-165	-754	62	1.034	-150	572	1.519
Oct	991	286	-82	1.097	2.291	933	936	-89	-364	1.416
Nov	1.087	-102	-84	-740	162	777	-36	-83	5	662

Posición de Inversión Internacional

CUADRO 4.4
Posición de inversión internacional, resumen por categoría funcional

(Millones de dólares)

	Inversión directa			Inversión de cartera			Derivados financieros netos	Otra inversión			Activos de reservas	Total		
	Activos	Pasivos	Neto	Activos	Pasivos	Neto		Activos	Pasivos	Neto		Activos	Pasivos	Neto
Posiciones														
2021	145.082	253.725	-108.643	193.332	134.156	59.176	-862	41.969	67.632	-25.663	51.330	446.051	470.713	-24.662
2022	153.076	268.394	-115.318	174.811	125.423	49.389	355	42.133	76.159	-34.026	39.154	435.431	495.878	-60.447
2023	156.797	286.747	-129.949	187.784	133.558	54.227	895	41.671	77.106	-35.435	46.353	455.271	519.181	-63.910
2022 IV	153.076	268.394	-115.318	174.811	125.423	49.389	355	42.133	76.159	-34.026	39.154	435.431	495.878	-60.447
2023 I	156.687	277.280	-120.593	180.985	128.951	52.034	1.219	45.973	78.457	-32.485	39.304	450.937	511.457	-60.520
II	158.871	284.094	-125.222	184.736	129.125	55.610	253	42.885	76.646	-33.761	39.497	450.032	513.655	-63.623
III	158.584	281.065	-122.481	180.387	124.979	55.408	-1.471	43.606	76.913	-33.306	41.402	447.909	508.357	-60.448
IV	156.797	286.747	-129.949	187.784	133.558	54.227	895	41.671	77.106	-35.435	46.353	455.271	519.181	-63.910
2024 I	158.446	282.163	-123.717	188.955	132.449	56.506	-632	45.322	77.356	-32.034	45.716	462.476	516.639	-54.163
II	157.650	287.741	-130.090	191.476	131.716	59.761	382	43.516	78.052	-34.536	44.063	460.631	521.052	-60.421
III	156.697	296.196	-139.498	201.626	141.005	60.622	3.689	45.168	79.851	-34.683	45.629	476.010	540.252	-64.242
Transacciones														
2021	14.573	15.177	-604	165	32.810	-32.645	-17	6.638	10.778	-4.140	12.211	20.912	46.107	-25.195
2022	13.206	18.237	-5.030	7.775	13.088	-5.313	42	182	8.611	-8.429	-9.201	-12.541	15.391	-27.932
2023	6.278	21.738	-15.460	5.863	4.092	1.771	-1.980	-475	989	-1.464	6.788	-12.377	-2.031	-10.345
2022 IV	3.175	4.767	-1.592	2.020	6.456	-4.436	-775	1	963	-962	576	-1.521	5.668	-7.189
2023 I	3.253	4.468	-1.215	2.960	-392	3.351	-821	3.836	2.005	1.831	-331	966	-1.849	2.815
II	1.420	6.995	-5.574	3.097	-9	3.106	-885	-3.093	-1.735	-1.358	460	-5.283	-1.031	-4.252
III	1.012	6.959	-5.947	697	4.372	-3.676	-584	726	726	0	2.186	-3.479	4.542	-8.021
IV	593	3.316	-2.723	-891	120	-1.011	311	-1.943	-7	-1.937	4.473	-4.580	-3.693	-887
2024 I	2.197	4.676	-2.479	881	2.460	-1.579	11	3.716	-1.042	4.758	-572	-178	-316	138
II	445	4.445	-4.000	3.299	56	3.243	-1	-1.807	632	-2.439	-1.869	-6.277	-1.211	-5.066
III	-1.534	3.763	-5.296	3.029	1.965	1.063	-209	1.645	1.424	220	-40	-2.043	2.218	-4.261
Variación de precio														
2021	2.120	-3.804	5.924	4.940	-6.981	11.921	165	1	0	1	310	8.388	-9.933	18.321
2022	-664	2.079	-2.743	-20.808	-19.048	-1.760	795	-1	0	-1	-1.954	-14.218	-8.556	-5.663
2023	369	1.276	-907	6.865	4.304	2.561	-193	7	0	7	371	11.219	9.380	1.839
2022 IV	252	1.017	-764	4.300	-1.750	6.050	1.317	-0	0	-0	133	3.663	-3.072	6.735
2023 I	285	-997	1.282	2.199	936	1.262	46	1	0	1	405	4.340	1.343	2.997
II	207	1.348	-1.141	1.401	817	585	-659	4	0	4	-94	1.742	3.047	-1.306
III	243	194	49	-3.083	-4.063	980	-251	-1	0	-1	-42	-1.397	-2.131	734
IV	-366	732	-1.097	6.348	6.613	-266	672	2	0	2	102	6.534	7.121	-587
2024 I	-31	1.183	-1.213	3.177	1.067	2.110	208	2	0	2	81	3.366	2.178	1.188
II	56	-1.462	1.518	739	-1.674	2.413	222	4	0	4	257	2.833	-1.582	4.415
III	169	701	-532	4.745	4.747	-2	2.407	3	0	3	820	9.572	6.876	2.696
Variación de tipo de cambio														
2021	-2.840	-14.623	11.783	-4.484	-6.530	2.045	-2.469	-26	-458	432	-392	7.035	-4.365	11.400
2022	-2.098	-4.047	1.949	-5.488	-2.774	-2.714	1.246	-18	-84	66	-1.021	11.603	12.077	-474
2023	-2.720	-3.712	992	246	-279	524	2.713	6	-43	48	40	21.203	16.886	4.317
2022 IV	442	7.391	-6.949	3.031	5.419	-2.387	2.690	11	608	-597	661	8.353	14.935	-6.582
2023 I	261	6.174	-5.913	1.015	2.984	-1.969	1.640	2	292	-290	75	10.388	16.845	-6.457
II	557	-1.365	1.922	-747	-582	-166	579	1	-76	77	-172	2.637	396	2.240
III	-1.542	-10.155	8.613	-1.962	-4.527	2.564	-889	-4	-459	456	-238	2.753	-7.752	10.505
IV	-1.996	1.634	-3.630	1.940	1.845	95	1.384	6	200	-195	376	5.426	7.397	-1.971
2024 I	-538	-9.538	9.000	-1.725	-4.430	2.706	-1.746	-3	-327	324	-147	5.224	-4.914	10.138
II	-1.297	2.661	-3.957	-1.516	885	-2.401	793	-4	63	-67	-41	1.599	7.272	-5.673
III	412	4.031	-3.619	2.376	2.576	-200	1.110	5	375	-370	785	7.851	10.145	-2.295
Otros ajustes														
2021	-492	-3.740	3.248	0	548	-548	0	0	783	-783	0	-492	-2.409	1.918
2022	-2.450	-1.599	-851	0	-0	0	-866	0	-0	0	0	4.536	6.253	-1.716
2023	-206	-950	744	0	18	-18	0	0	0	-0	0	-206	-931	726
2022 IV	-1.587	-331	-1.256	0	0	-0	0	0	-0	0	0	-1.587	-331	-1.256
2023 I	-188	-760	572	0	-0	0	0	0	-0	0	0	-188	-760	572
II	0	-163	163	0	-52	52	0	0	-0	0	0	0	-215	215
III	0	-27	27	0	70	-70	0	0	0	-0	0	0	43	-43
IV	-18	0	-18	0	0	-0	0	0	0	-0	0	-18	0	-18
2024 I	21	-903	924	-1.163	-205	-958	0	-65	1.619	-1.683	0	-1.207	510	-1.717
II	0	-66	66	0	-0	0	0	0	0	-0	0	0	-66	66
III	0	-39	39	0	-0	0	0	0	0	-0	0	0	-39	39



CUADRO 4.4.1
Posición de inversión internacional, detalle por categoría funcional
(Millones de dólares)

	2021	2022	2023	2022 IV	2023 I	II	III	IV	2024 I	II	III
Inversión directa neto	-108.643	-115.318	-129.949	-115.318	-120.593	-125.222	-122.481	-129.949	-123.717	-130.090	-139.498
Activos	145.082	153.076	156.797	153.076	156.687	158.871	158.584	156.797	158.446	157.650	156.697
Acciones y otras participaciones en el capital y utilid. reinvert.	120.305	127.417	130.212	127.417	130.810	132.881	132.207	130.212	131.498	130.189	129.112
Instrumentos de deuda	24.777	25.659	26.586	25.659	25.877	25.990	26.377	26.586	26.948	27.462	27.585
Pasivos	253.725	268.394	286.747	268.394	277.280	284.094	281.065	286.747	282.163	287.741	296.196
Acciones y otras participaciones en el capital y utilid. reinvert.	201.254	215.769	232.274	215.769	228.323	232.810	227.619	232.274	226.922	231.377	239.729
Instrumentos de deuda	52.471	52.625	54.472	52.625	48.957	51.284	53.446	54.472	55.241	56.363	56.466
Inversión de cartera neto	59.176	49.389	54.227	49.389	52.034	55.610	55.408	54.227	56.506	59.761	60.622
Activos	193.332	174.811	187.784	174.811	180.985	184.736	180.387	187.784	188.955	191.476	201.626
Títulos de partic. en el capital	162.777	135.803	145.858	135.803	141.847	142.469	139.100	145.858	150.020	152.997	162.033
Títulos de deuda	30.556	39.008	41.927	39.008	39.138	42.267	41.288	41.927	38.935	38.479	39.594
Largo plazo	23.917	29.109	34.106	29.109	30.960	32.008	31.984	34.106	32.521	30.840	31.437
Corto plazo	6.639	9.899	7.821	9.899	8.178	10.259	9.303	7.821	6.414	7.640	8.157
Pasivos	134.156	125.423	133.558	125.423	128.951	129.125	124.979	133.558	132.449	131.716	141.005
Títulos de participac. en el capital	18.855	24.367	24.168	24.367	25.776	25.412	22.682	24.168	23.163	22.468	22.879
Títulos de deuda	115.302	101.056	109.390	101.056	103.175	103.714	102.297	109.390	109.287	109.247	118.125
Largo plazo	114.092	99.104	107.749	99.104	100.231	101.277	100.174	107.749	108.374	108.132	117.233
Corto plazo	1.209	1.951	1.640	1.951	2.945	2.436	2.123	1.640	913	1.115	892
Derivados neto	-862	355	895	355	1.219	253	-1.471	895	-632	382	3.689
Otra inversión neto	-25.663	-34.026	-35.435	-34.026	-32.485	-33.761	-33.306	-35.435	-32.034	-34.536	-34.683
Activos	41.969	42.133	41.671	42.133	45.973	42.885	43.606	41.671	45.322	43.516	45.168
Créditos comerciales	17.762	18.048	16.499	18.048	18.433	16.805	16.180	16.499	17.785	17.155	17.312
Préstamos	1.777	3.458	3.675	3.458	3.477	3.596	3.825	3.675	3.875	3.503	3.661
Moneda y depósitos	21.966	19.796	20.693	19.796	23.203	21.680	22.751	20.693	22.852	22.064	23.345
Otros activos	464	832	804	832	860	804	849	804	811	793	851
Pasivos	67.632	76.159	77.106	76.159	78.457	76.646	76.913	77.106	77.356	78.052	79.851
Créditos comerciales	10.722	9.415	8.379	9.415	8.850	8.531	8.841	8.379	8.139	8.044	8.463
Préstamos	50.646	56.773	62.408	56.773	59.825	60.810	60.671	62.408	62.875	63.798	65.332
Corto Plazo	5.908	6.326	7.356	6.326	6.789	6.668	6.683	7.356	6.853	7.292	7.405
Largo Plazo	44.738	50.448	55.052	50.448	53.036	54.142	53.988	55.052	56.022	56.506	57.926
Moneda y depósitos	2.715	6.615	3.000	6.615	6.415	3.973	4.105	3.000	3.027	2.914	2.660
Otros pasivos	0	0	0	0	0	0	0	0	0	0	0
Asignaciones DEG	3.549	3.356	3.319	3.356	3.368	3.331	3.295	3.319	3.316	3.296	3.397
Reservas	51.330	39.154	46.353	39.154	39.304	39.497	41.402	46.353	45.716	44.063	45.629
Oro monetario	14	14	16	14	16	15	15	16	17	18	21
DEG	3.502	3.265	3.353	3.265	3.282	3.345	3.319	3.353	3.430	3.455	3.510
Posición de reserva en el FMI	685	678	643	678	690	680	671	643	639	590	591
Otros activos de reserva	47.128	35.197	42.341	35.197	35.316	35.458	37.398	42.341	41.629	39.999	41.506
Moneda y depósitos	4.352	1.882	5.020	1.882	1.517	1.494	1.261	5.020	4.350	3.582	3.222
Valores	42.776	33.314	37.321	33.314	33.799	33.964	36.137	37.321	37.279	36.417	38.284
Otros activos	0	0	0	0	0	0	0	0	0	0	0
Total neto	-24.662	-60.447	-63.910	-60.447	-60.520	-63.623	-60.448	-63.910	-54.163	-60.421	-64.242
Total activos	446.051	435.431	455.271	435.431	450.937	450.032	447.909	455.271	462.476	460.631	476.010
Total pasivos	470.713	495.878	519.181	495.878	511.457	513.655	508.357	519.181	516.639	521.052	540.252

CUADRO 4.4.2 Posición de Inversión Internacional: Gobierno, Banco Central y Bancos

(Millones de dólares)

	Gobierno			Banco Central			Bancos		
	Activos	Pasivos	Neto	Activos	Pasivos	Neto	Activos	Pasivos	Neto
	Posiciones								
2021	10.832	45.671	-34.839	51.623	3.645	47.978	30.053	57.747	-27.694
2022	17.338	41.140	-23.802	39.943	4.057	35.886	40.311	74.679	-34.368
2023	14.668	47.217	-32.548	47.152	3.647	43.505	37.012	71.862	-34.849
2022 IV	17.338	41.140	-23.802	39.943	4.057	35.886	40.311	74.679	-34.368
2023 I	15.467	42.009	-26.541	40.079	4.542	35.538	44.552	78.879	-34.327
II	16.328	43.203	-26.875	40.260	3.882	36.378	38.824	73.849	-35.025
III	14.169	42.814	-28.645	42.212	3.760	38.452	39.217	72.799	-33.581
IV	14.668	47.217	-32.548	47.152	3.647	43.505	37.012	71.862	-34.849
2024 I	14.016	45.814	-31.798	46.498	3.401	43.097	38.599	72.191	-33.592
II	13.629	45.537	-31.908	44.831	3.380	41.451	36.701	70.771	-34.070
III	14.679	50.895	-36.215	46.459	3.481	42.979	39.794	75.412	-35.617
	Transacciones								
2021	-8.955	17.658	-26.613	12.213	2.359	9.853	-7.453	-398	-7.055
2022	8.905	4.358	4.547	-8.698	594	-9.292	-17.159	-11.835	-5.324
2023	-3.020	4.234	-7.254	6.789	-386	7.175	-24.196	-22.876	-1.320
2022 IV	162	-4	166	559	450	109	-4.912	-2.028	-2.884
2023 I	-2.275	-1.089	-1.185	-348	416	-764	-4.219	-4.547	328
II	974	1.434	-460	444	-611	1.055	-7.497	-6.446	-1.051
III	-1.581	3.246	-4.826	2.236	-51	2.287	-5.916	-5.456	-459
IV	-139	644	-783	4.456	-140	4.596	-6.565	-6.428	-137
2024 I	-613	468	-1.081	-589	-236	-353	-5.610	-5.867	257
II	-304	37	-342	-1.886	-1	-1.885	-5.236	-3.517	-1.718
III	299	2.149	-1.851	15	-3	18	-2.730	-2.627	-104
	Variación de precio								
2021	290	-3.594	3.883	311	-3	315	214	-883	1.097
2022	-1.751	-7.863	6.112	-1.954	-3	-1.951	6.060	6.885	-825
2023	450	1.600	-1.150	378	2	376	2.303	4.945	-2.642
2022 IV	132	1.698	-1.566	132	-3	135	-1.615	-1.892	277
2023 I	384	1.005	-621	407	-6	413	1.227	734	493
II	48	-97	145	-90	7	-97	-98	1.043	-1.141
III	-353	-2.171	1.818	-43	1	-44	951	1.991	-1.039
IV	371	2.863	-2.492	105	1	104	223	1.178	-955
2024 I	146	-548	694	83	1	82	216	1.168	-952
II	12	-471	483	261	0	261	1.033	-346	1.379
III	458	2.233	-1.775	823	0	823	1.624	2.473	-849
	Variación de tipo de cambio								
2021	-502	-2.565	2.063	-398	-33	-365	11.521	8.289	3.232
2022	-647	-1.026	379	-1.027	-179	-849	14.056	12.906	1.150
2023	-100	242	-342	41	-26	68	18.595	15.115	3.480
2022 IV	561	2.025	-1.464	668	224	444	2.854	3.662	-808
2023 I	19	953	-934	77	74	2	7.233	8.013	-779
II	-161	-143	-18	-173	-55	-118	1.867	374	1.493
III	-225	-1.463	1.238	-242	-73	-169	5.358	2.416	2.942
IV	267	895	-628	380	27	352	4.137	4.313	-176
2024 I	-186	-1.290	1.104	-149	-11	-137	6.981	4.676	2.306
II	-94	157	-251	-42	-20	-22	2.305	2.443	-138
III	293	975	-682	789	103	686	4.199	4.794	-595
	Otros ajustes								
2021	0	21	-21	0	0	-0	0	386	-386
2022	0	-0	0	0	0	-0	7.301	8.977	-1.676
2023	0	0	-0	0	0	0	-0	-1	1
2022 IV	0	0	-0	0	0	0	0	0	-0
2023 I	0	0	-0	0	-0	0	-0	0	-0
II	0	-0	0	0	0	-0	0	-1	1
III	0	-0	0	0	0	0	0	0	0
IV	0	0	-0	0	0	0	0	-0	0
2024 I	0	-33	33	0	0	-0	0	353	-353
II	0	-0	0	0	-0	0	0	0	-0
III	0	-0	0	0	0	-0	0	0	-0



CUADRO 4.4.3
Posición de Inversión Internacional: Fondos de pensiones, Otras sociedades financieras y, Empresas no financieras y hogares
(Millones de dólares)

	Fondos de pensiones			Otras sociedades financieras (1)			Empresas no financieras y hogares		
	Activos	Pasivos	Neto	Activos	Pasivos	Neto	Activos	Pasivos	Neto
Posiciones									
2021	91.411	2.564	88.846	41.962	20.476	21.486	220.171	340.610	-120.439
2022	72.444	1.919	70.525	34.403	21.782	12.621	230.992	352.301	-121.310
2023	86.154	1.861	84.293	36.436	23.149	13.287	233.848	371.446	-137.598
2022 IV	72.444	1.919	70.525	34.403	21.782	12.621	230.992	352.301	-121.310
2023 I	79.251	1.751	77.499	35.399	23.061	12.338	236.189	361.216	-125.026
II	82.394	2.123	80.270	35.023	23.075	11.949	237.203	367.524	-130.320
III	80.640	3.318	77.322	34.869	22.666	12.204	236.801	363.001	-126.200
IV	86.154	1.861	84.293	36.436	23.149	13.287	233.848	371.446	-137.598
2024 I	88.702	2.674	86.028	36.843	22.937	13.906	237.818	369.623	-131.804
II	91.414	3.757	87.657	37.690	23.320	14.370	236.365	374.287	-137.922
III	97.749	2.033	95.716	40.193	24.649	15.544	237.135	383.783	-146.647
Transacciones									
2021	-5.790	-2.302	-3.488	3.558	-930	4.488	27.339	29.720	-2.381
2022	-6.630	-4.849	-1.781	-3.953	1.984	-5.937	14.995	25.139	-10.144
2023	4.667	-5.182	9.849	-1.098	1.109	-2.208	4.482	21.069	-16.587
2022 IV	-398	-1.115	717	-748	-52	-696	3.815	8.417	-4.602
2023 I	3.431	-1.332	4.764	-151	473	-624	4.527	4.230	297
II	1.634	-1.220	2.854	-1.126	2	-1.128	288	5.810	-5.523
III	427	-1.413	1.841	812	390	422	541	7.827	-7.285
IV	-825	-1.216	391	-633	244	-877	-874	3.202	-4.076
2024 I	720	-1.004	1.724	1.753	524	1.229	4.162	5.799	-1.637
II	1.219	-1.216	2.435	466	16	450	-535	3.470	-4.005
III	361	-1.202	1.563	818	884	-66	-805	3.017	-3.822
Variación de precio									
2021	2.520	0	2.520	2.898	-139	3.037	2.155	-5.314	7.469
2022	-13.522	548	-14.070	-3.458	-42	-3.416	407	-8.080	8.487
2023	3.636	806	2.831	3.333	78	3.255	1.119	1.948	-830
2022 IV	2.866	-193	3.059	1.159	15	1.143	989	-2.698	3.687
2023 I	996	267	729	842	-13	855	484	-645	1.129
II	849	233	615	670	17	653	363	-1.844	-1.482
III	-2.182	644	-2.826	-295	55	-351	526	-2.651	3.177
IV	3.973	-339	4.312	2.116	18	2.097	-254	3.399	-3.653
2024 I	2.407	360	2.047	267	13	254	247	1.184	-937
II	838	570	269	448	-12	460	241	-1.322	1.563
III	4.330	-345	4.675	1.336	71	1.265	1.000	2.443	-1.444
Variación de tipo de cambio									
2021	-566	3.534	-4.100	-506	-925	420	-2.515	-12.665	10.150
2022	1.486	4.251	-2.765	-155	-68	-87	-2.110	-3.807	1.698
2023	5.406	4.318	1.088	-201	206	-408	-2.538	-2.969	432
2022 IV	2.698	99	2.599	767	615	151	805	8.310	-7.505
2023 I	2.379	898	1.481	305	846	-541	375	6.061	-5.686
II	660	1.359	-699	80	-5	86	364	-1.133	1.497
III	2	1.964	-1.963	-671	-854	183	-1.469	-9.742	8.273
IV	2.365	97	2.268	84	220	-136	-1.807	1.844	-3.651
2024 I	-579	1.457	-2.036	-405	-729	324	-439	-9.016	8.577
II	655	1.729	-1.074	-66	380	-446	-1.159	2.582	-3.742
III	1.644	-177	1.821	349	374	-26	576	4.075	-3.499
Otros ajustes									
2021	0	0	0	0	-429	429	-492	-2.388	1.896
2022	-301	-596	295	7	-568	575	-2.471	-1.560	-911
2023	0	0	0	0	-27	27	-206	-903	698
2022 IV	0	0	0	0	32	-32	-1.587	-363	-1.223
2023 I	0	0	0	0	-27	27	-188	-732	544
II	0	0	0	0	0	-0	0	-214	214
III	0	0	0	0	0	-0	0	43	-43
IV	0	0	0	0	0	-0	-18	0	-18
2024 I	0	0	0	-1.207	-20	-1.188	0	210	-210
II	0	0	0	0	0	-0	0	-66	66
III	0	0	0	0	0	-0	0	-39	39



CUADRO 4.4.4
Posición de inversión internacional, detalle por sector institucional
(Millones de dólares)

	2021	2022	2023	2022 IV	2023 I	II	III	IV	2024 I	II	III
Gobierno General											
Activos	10.832	17.338	14.668	17.338	15.467	16.328	14.169	14.668	14.016	13.629	14.679
Inversión de cartera	10.560	16.696	14.626	16.696	15.157	15.201	14.083	14.626	13.973	13.569	14.475
Otra inversión	272	642	43	642	310	1.127	86	43	43	60	204
Pasivos	45.671	41.140	47.217	41.140	42.009	43.203	42.814	47.217	45.814	45.537	50.895
Inversión de cartera	43.405	38.576	44.278	38.576	39.437	40.279	39.878	44.278	42.893	42.599	47.925
Otra inversión	2.266	2.564	2.938	2.564	2.572	2.924	2.936	2.938	2.921	2.938	2.970
Neto	-34.839	-23.802	-32.548	-23.802	-26.541	-26.875	-28.645	-32.548	-31.798	-31.908	-36.215
Inversión de cartera	-32.845	-21.880	-29.653	-21.880	-24.280	-25.078	-25.795	-29.653	-28.919	-29.029	-33.450
Otra inversión	-1.994	-1.922	-2.896	-1.922	-2.262	-1.797	-2.850	-2.896	-2.878	-2.878	-2.766
Banco Central											
Activos	51.623	39.943	47.152	39.943	40.079	40.260	42.212	47.152	46.498	44.831	46.459
Activos de reserva	51.330	39.154	46.353	39.154	39.304	39.497	41.402	46.353	45.716	44.063	45.629
Otra inversión	293	789	799	789	775	763	810	799	782	768	831
Pasivos	3.645	4.057	3.647	4.057	4.542	3.882	3.760	3.647	3.401	3.380	3.481
Inversión de cartera	10	614	243	614	1.087	466	382	243	0	0	0
Otra inversión	3.634	3.443	3.404	3.443	3.454	3.417	3.377	3.404	3.401	3.380	3.481
Neto	47.978	35.886	43.505	35.886	35.538	36.378	38.452	43.505	43.097	41.451	42.979
Bancos											
Activos	30.053	40.311	37.012	40.311	44.552	38.824	39.217	37.012	38.599	36.701	39.794
Inversión directa	3.206	3.148	3.911	3.148	3.381	3.586	3.511	3.911	4.083	4.043	4.260
Inversión de cartera	3.421	3.264	3.220	3.264	3.180	3.089	3.341	3.220	2.524	2.827	2.655
Derivados financieros	11.587	21.356	17.464	21.356	22.786	19.087	18.931	17.464	19.192	17.680	19.716
Otra inversión	11.839	12.543	12.418	12.543	15.205	13.062	13.434	12.418	12.800	12.151	13.164
Pasivos	57.747	74.679	71.862	74.679	78.879	73.849	72.799	71.862	72.191	70.771	75.412
Inversión directa	13.286	14.863	16.335	14.863	15.864	16.297	15.309	16.335	15.760	15.730	17.265
Inversión de cartera	19.109	17.519	18.677	17.519	18.021	18.524	18.195	18.677	18.810	19.155	20.799
Derivados financieros	11.317	23.481	19.335	23.481	24.838	21.175	21.377	19.335	21.354	19.175	20.551
Otra inversión	14.035	18.815	17.516	18.815	20.156	17.852	17.918	17.516	16.268	16.711	16.797
Neto	-27.694	-34.368	-34.849	-34.368	-34.327	-35.025	-33.581	-34.849	-33.592	-34.070	-35.617
Inversión directa	-10.080	-11.715	-12.423	-11.715	-12.483	-12.711	-11.798	-12.423	-11.677	-11.687	-13.005
Inversión de cartera	-15.688	-14.255	-15.457	-14.255	-14.842	-15.435	-14.853	-15.457	-16.286	-16.328	-18.144
Derivados financieros	270	-2.126	-1.871	-2.126	-2.053	-2.089	-2.445	-1.871	-2.161	-1.494	-835
Otra inversión	-2.196	-6.273	-5.098	-6.273	-4.950	-4.790	-4.484	-5.098	-3.468	-4.561	-3.633
Fondos de Pensiones											
Activos	91.411	72.444	86.154	72.444	79.251	82.394	80.640	86.154	88.702	91.414	97.749
Inversión de cartera	89.321	69.008	81.518	69.008	75.601	78.740	76.323	81.518	84.474	85.524	91.613
Derivados financieros	1.616	3.207	4.055	3.207	3.436	3.469	3.766	4.055	3.846	5.191	5.919
Otra inversión	474	230	581	230	214	185	551	581	382	699	217
Pasivos	2.564	1.919	1.861	1.919	1.751	2.123	3.318	1.861	2.674	3.757	2.033
Derivados financieros	2.564	1.919	1.861	1.919	1.751	2.123	3.318	1.861	2.674	3.757	2.033
Neto	88.846	70.525	84.293	70.525	77.499	80.270	77.322	84.293	86.028	87.657	95.716
Otras sociedades financieras (1)											
Activos	41.962	34.403	36.436	34.403	35.399	35.023	34.869	36.436	36.843	37.690	40.193
Inversión directa	9.916	9.305	9.127	9.305	9.123	9.227	9.217	9.127	9.288	9.324	9.383
Inversión de cartera	30.170	23.030	25.151	23.030	23.808	23.338	23.584	25.151	25.487	26.209	28.523
Derivados financieros	450	503	269	503	635	666	226	269	117	187	323
Otra inversión	1.426	1.565	1.889	1.565	1.833	1.793	1.843	1.889	1.951	1.970	1.964
Pasivos	20.476	21.782	23.149	21.782	23.061	23.075	22.666	23.149	22.937	23.320	24.649
Inversión directa	16.463	18.014	19.259	18.014	19.148	19.378	19.010	19.259	19.092	19.337	20.271
Inversión de cartera	961	798	740	798	823	768	739	740	668	642	1.057
Derivados financieros	372	51	177	51	63	56	191	177	245	247	149
Otra inversión	2.680	2.919	2.973	2.919	3.027	2.872	2.726	2.973	2.932	3.095	3.172
Neto	21.486	12.621	13.287	12.621	12.338	11.949	12.204	13.287	13.906	14.370	15.544
Empresas no financieras y hogares											
Activos	220.171	230.992	233.848	230.992	236.189	237.203	236.801	233.848	237.818	236.365	237.135
Inversión directa	131.960	140.622	143.759	140.622	144.183	146.058	145.856	143.759	145.075	144.283	143.055
Inversión de cartera	59.860	62.813	63.270	62.813	63.239	64.368	63.056	63.270	62.496	63.347	64.360
Derivados financieros	685	1.192	877	1.192	1.132	822	1.006	877	883	867	932
Otra inversión	27.666	26.364	25.942	26.364	27.635	25.954	26.883	25.942	29.364	27.867	28.789
Pasivos	340.610	352.301	371.446	352.301	361.216	367.524	363.001	371.446	369.623	374.287	383.783
Inversión directa	223.975	235.517	251.153	235.517	242.268	248.419	246.746	251.153	247.312	252.674	258.660
Inversión de cartera	70.671	67.915	69.620	67.915	69.583	69.088	65.785	69.620	70.079	69.320	71.223
Derivados financieros	947	451	399	451	117	436	515	399	398	366	468
Otra inversión	45.018	48.418	50.274	48.418	49.248	49.581	49.955	50.274	51.835	51.927	53.431
Neto	-120.439	-121.310	-137.598	-121.310	-125.026	-130.320	-126.200	-137.598	-131.804	-137.922	-146.647
Inversión directa	-92.015	-94.895	-107.394	-94.895	-98.085	-102.360	-100.889	-107.394	-102.237	-108.390	-115.605
Inversión de cartera	-10.810	-5.102	-6.350	-5.102	-6.343	-4.719	-2.729	-6.350	-7.582	-5.973	-6.863
Derivados financieros	-262	740	478	740	1.015	386	491	478	485	501	464
Otra inversión	-17.352	-22.053	-24.332	-22.053	-21.613	-23.627	-23.072	-24.332	-22.470	-24.060	-24.643

Deuda Externa



CUADRO 4.5
Deuda externa por sector institucional, anual (1)
(Millones de dólares)

	2015	2016	2017	2018	2019	2020	2021	2022	2023
Sector institucional									
I. Gobierno General	8.708	11.674	20.118	23.379	28.479	34.150	45.671	41.140	47.217
Corto plazo	0	0	0	0	0	251	0	0	0
Títulos de deuda	0	0	0	0	0	251	0	0	0
Largo plazo	8.708	11.674	20.118	23.379	28.479	33.899	45.671	41.140	47.217
Títulos de deuda	7.921	10.545	18.908	22.116	27.229	32.290	43.405	38.576	44.278
Préstamos	786	1.129	1.209	1.263	1.250	1.609	2.266	2.564	2.938
II. Banco Central	1.731	1.792	1.857	1.484	1.443	1.322	3.645	4.057	3.647
Corto plazo	0	0	0	29	0	0	0	613	243
Títulos de deuda	0	0	0	29	0	0	0	613	243
Otras deudas	0	0	0	0	0	0	0	0	0
Largo plazo	1.731	1.792	1.857	1.456	1.443	1.322	3.645	3.444	3.404
Títulos de deuda	516	607	607	234	227	33	10	1	0
Moneda y depósitos	82	86	85	83	84	82	85	87	85
Asignación DEG	1.133	1.099	1.165	1.138	1.131	1.206	3.549	3.356	3.319
III. Bancos	25.492	24.444	27.233	29.255	31.517	23.868	29.695	32.187	31.412
Corto plazo	5.188	5.559	9.060	8.748	11.565	6.954	8.786	12.810	9.977
Títulos de deuda	400	392	471	857	1.702	1.301	1.192	1.338	1.397
Préstamos	3.433	3.888	6.633	5.251	6.849	3.112	4.964	4.944	5.665
Moneda y depósitos	1.355	1.278	1.956	2.640	3.014	2.541	2.630	6.528	2.915
Largo plazo	20.304	18.885	18.173	20.508	19.951	16.915	20.909	19.377	21.435
Títulos de deuda	11.321	11.117	10.433	10.548	10.693	11.099	14.468	12.034	12.499
Préstamos	8.983	7.768	7.740	9.960	9.259	5.816	6.441	7.343	8.936
IV. Otras sociedades financieras (2)	2.478	2.425	2.737	2.734	2.703	3.140	3.228	3.178	3.187
Corto plazo	86	31	51	65	137	54	251	283	368
Títulos de deuda	0	1	0	0	0	0	17	0	0
Préstamos	86	29	51	65	137	54	233	283	368
Largo plazo	2.392	2.394	2.686	2.670	2.566	3.086	2.977	2.895	2.819
Títulos de deuda	773	902	1.157	913	816	717	531	258	214
Préstamos	1.620	1.493	1.529	1.756	1.750	2.369	2.446	2.637	2.606
V. Empresas no financieras (2) (3)	65.246	67.167	69.550	70.508	76.866	88.603	100.696	96.653	101.033
Corto plazo	6.665	6.965	8.223	8.903	7.845	8.756	11.433	10.514	9.703
Préstamos	329	384	502	436	648	1.559	711	1.099	1.323
Créditos comerciales	6.336	6.581	7.721	8.467	7.198	7.197	10.722	9.415	8.379
Largo plazo	58.581	60.202	61.327	61.605	69.021	79.847	89.263	86.139	91.330
Títulos de deuda	31.614	31.954	35.952	35.114	41.353	48.863	55.678	48.236	50.758
Préstamos	26.967	28.248	25.375	26.492	27.667	30.984	33.585	37.904	40.572
Créditos comerciales	0	0	0	0	0	0	0	0	0
VI. Inversión extranjera directa	55.958	57.715	58.482	56.859	57.389	57.402	52.471	52.625	54.472
VI.1. Otras sociedades financieras	4.606	4.936	5.314	5.217	5.370	5.386	4.299	4.206	3.951
Corto plazo	319	13	16	16	17	55	4	8	16
Largo plazo	4.286	4.922	5.298	5.201	5.354	5.331	4.295	4.198	3.934
VI.2. Empresas no financieras (3)	51.353	52.779	53.169	51.642	52.019	52.016	48.172	48.419	50.522
Corto plazo	2.213	1.947	2.295	2.590	2.681	3.217	3.045	3.077	4.164
Largo plazo	49.140	50.832	50.874	49.052	49.337	48.799	45.127	45.342	46.358
Deuda externa total	159.613	165.217	179.976	184.220	198.396	208.485	235.405	229.840	240.968
Memorandum									
Deuda Externa a valor nominal	161.590	165.338	178.476	185.823	195.369	201.593	235.162	247.773	256.161
I. Gobierno General	8.796	11.541	19.704	23.377	26.420	31.171	46.286	49.618	54.094
II. Banco Central	1.706	1.751	1.825	1.475	1.437	1.318	3.645	4.060	3.648
III. Bancos	25.557	24.395	27.208	29.452	31.450	23.616	29.662	33.221	32.119
IV. Otras sociedades financieras (2)	2.479	2.453	2.736	2.753	2.777	3.541	3.792	3.810	3.230
V. Empresas no financieras (2) (3)	67.094	67.483	68.520	71.905	75.896	84.545	99.308	104.440	108.598
VI. Inversión extranjera directa	55.958	57.715	58.482	56.859	57.389	57.402	52.471	52.625	54.472
VI.1. Otras sociedades financieras	4.606	4.936	5.314	5.217	5.370	5.386	4.299	4.206	3.951
VI.2. Empresas no financieras (3)	51.353	52.779	53.169	51.642	52.019	52.016	48.172	48.419	50.522



CUADRO 4.5
Deuda externa por sector institucional, mensual (1)
(Millones de dólares)

	2023 Dic	2024 Ene	Feb	Mar	Abr	May	Jun	Jul	Ago	Sep	Oct	Nov
Sector institucional												
I. Gobierno General	47.217	47.555	46.448	45.814	44.879	45.571	45.537	48.479	49.892	50.895	48.716	48.610
Corto plazo	0	0	0	0	0	0	0	0	0	0	0	0
Títulos de deuda	0	0	0	0	0	0	0	0	0	0	0	0
Largo plazo	47.217	47.555	46.448	45.814	44.879	45.571	45.537	48.479	49.892	50.895	48.716	48.610
Títulos de deuda	44.278	44.629	43.526	42.893	41.953	42.632	42.599	45.531	46.926	47.925	45.783	45.556
Préstamos	2.938	2.925	2.923	2.921	2.926	2.939	2.938	2.948	2.966	2.970	2.932	3.054
II. Banco Central	3.647	3.429	3.400	3.401	3.398	3.391	3.380	3.424	3.449	3.481	3.423	3.355
Corto plazo	243	0	0	0	0	0	0	0	0	0	0	0
Títulos de deuda	243	0	0	0	0	0	0	0	0	0	0	0
Otras deudas	0	0	0	0	0	0	0	0	0	0	0	0
Largo plazo	3.404	3.429	3.400	3.401	3.398	3.391	3.380	3.424	3.449	3.481	3.423	3.355
Títulos de deuda	0	0	0	0	0	0	0	0	0	0	0	0
Moneda y depósitos	85	85	85	85	85	86	84	85	87	84	83	83
Asignación DEG	3.319	3.344	3.315	3.316	3.313	3.305	3.296	3.340	3.362	3.397	3.340	3.272
III. Bancos	31.412	31.482	30.979	30.273	30.249	31.192	31.223	30.990	31.325	32.314	31.021	30.419
Corto plazo	9.977	9.982	9.274	8.778	9.281	9.404	9.043	8.274	8.438	8.208	7.860	7.767
Títulos de deuda	1.397	1.356	1.120	913	966	1.178	1.115	1.091	1.038	892	808	797
Préstamos	5.665	5.669	5.117	4.923	5.268	5.152	5.098	4.558	4.950	4.740	4.552	4.656
Moneda y depósitos	2.915	2.957	3.038	2.941	3.047	3.074	3.074	2.625	2.450	2.576	2.501	2.315
Largo plazo	21.435	21.500	21.704	21.495	20.969	21.788	22.180	22.716	22.887	24.106	23.161	22.651
Títulos de deuda	12.499	12.640	13.168	13.093	12.655	13.341	13.397	13.684	13.990	14.625	14.127	13.836
Préstamos	8.936	8.860	8.536	8.403	8.314	8.448	8.784	9.032	8.897	9.481	9.034	8.815
IV. Otras soc. financ.(2)	3.187	3.106	3.125	3.130	3.024	3.165	3.153	3.468	3.398	3.548	3.798	3.704
Corto plazo	368	320	320	319	328	336	317	293	280	301	307	282
Títulos de deuda	0	0	0	0	0	0	0	0	0	0	0	0
Préstamos	368	320	320	319	328	336	317	293	280	301	307	282
Largo plazo	2.819	2.786	2.805	2.811	2.696	2.829	2.836	3.175	3.118	3.248	3.490	3.422
Títulos de deuda	214	193	189	198	61	63	58	360	370	376	363	364
Préstamos	2.606	2.593	2.616	2.613	2.635	2.766	2.778	2.815	2.748	2.872	3.127	3.058
V. Empresas no financ.(2)(3)	101.033	104.180	103.789	104.025	103.465	105.503	104.005	105.184	105.336	107.739	106.666	106.614
Corto plazo	9.703	10.246	10.150	9.749	10.105	10.238	9.921	10.737	11.033	10.827	11.289	11.081
Préstamos	1.323	1.647	1.761	1.611	1.693	1.718	1.877	2.019	2.201	2.365	2.256	2.140
Créditos comerciales	8.379	8.600	8.389	8.139	8.413	8.520	8.044	8.718	8.832	8.463	9.033	8.942
Largo plazo	91.330	93.933	93.639	94.276	93.359	95.265	94.084	94.448	94.303	96.911	95.377	95.533
Títulos de deuda	50.758	51.784	51.782	52.190	50.947	52.527	52.078	52.176	52.539	54.307	53.477	53.476
Préstamos	40.572	42.149	41.857	42.085	42.412	42.738	42.006	42.272	41.764	42.604	41.900	42.056
Créditos comerciales	0	0	0	0	0	0	0	0	0	0	0	0
VI. Inversión extranjera directa	54.472	54.977	55.040	55.241	56.285	56.583	56.363	56.236	56.798	56.466	55.548	55.614
VI.1. Otras soc. financ.	3.951	3.790	3.724	3.732	3.776	3.833	3.656	3.641	3.731	3.756	3.517	3.395
Corto plazo	16	16	29	29	29	29	29	29	29	17	16	52
Largo plazo	3.934	3.774	3.696	3.703	3.747	3.804	3.627	3.612	3.702	3.739	3.501	3.342
VI.2. Empresas no financ.(3)	50.522	51.187	51.316	51.509	52.509	52.749	52.707	52.595	53.067	52.710	52.030	52.220
Corto plazo	4.164	4.005	4.169	4.578	4.485	4.614	4.416	3.933	4.304	4.260	4.137	4.036
Largo plazo	46.358	47.181	47.147	46.932	48.024	48.136	48.291	48.662	48.762	48.451	47.894	48.184
Deuda externa total	240.968	244.729	242.781	241.884	241.301	245.405	243.662	247.782	250.198	254.443	249.170	248.315
Memorandum												
Deuda Externa a valor nominal	256.161	260.349	259.413	257.738	259.562	262.247	260.013	262.245	262.897	265.861	263.464	262.287
I. Gobierno General	54.094	54.570	54.087	53.258	53.540	53.612	53.452	55.523	56.179	56.577	55.759	55.334
II. Banco Central	3.648	3.429	3.400	3.401	3.398	3.391	3.380	3.424	3.449	3.481	3.423	3.355
III. Bancos	32.119	32.167	31.660	30.932	30.967	31.876	31.869	31.544	31.811	32.748	31.522	30.910
IV. Otras sociedades financieras (2)	3.230	3.153	3.173	3.176	3.067	3.208	3.197	3.509	3.435	3.582	3.841	3.747
V. Empresas no financieras (2) (3)	108.598	112.054	112.054	111.731	112.305	113.577	111.751	112.009	111.225	113.007	113.373	113.328
VI. Inversión extranjera directa	54.472	54.977	55.040	55.241	56.285	56.583	56.363	56.236	56.798	56.466	55.548	55.614
VI.1. Otras sociedades financieras	3.951	3.790	3.724	3.732	3.776	3.833	3.656	3.641	3.731	3.756	3.517	3.395
VI.2. Empresas no financieras (3)	50.522	51.187	51.316	51.509	52.509	52.749	52.707	52.595	53.067	52.710	52.030	52.220



CUADRO 4.5.1
Deuda externa por sector público y privado, anual (1)
(Millones de dólares)

	2015	2016	2017	2018	2019	2020	2021	2022	2023
Plazo									
I. Deuda externa total (II + III)	159.613	165.217	179.976	184.220	198.396	208.485	235.405	229.840	240.968
Sector público	31.817	35.697	47.559	51.463	59.826	68.521	81.486	71.907	80.560
Gobierno General	8.708	11.674	20.118	23.379	28.479	34.150	45.671	41.140	47.217
Banco Central	1.731	1.792	1.857	1.484	1.443	1.322	3.645	4.057	3.647
Bancos	2.953	3.521	4.945	5.624	5.795	4.749	4.303	4.009	4.582
Empresas no financieras	18.425	18.710	20.640	20.975	24.110	28.300	27.867	22.701	25.114
Sector privado	127.796	129.519	132.418	132.757	138.570	139.964	153.919	157.933	160.408
Bancos	22.538	20.922	22.288	23.631	25.722	19.119	25.391	28.178	26.830
Otras sociedades financieras	7.084	7.361	8.050	7.951	8.073	8.526	7.526	7.383	7.138
Empresas no financieras (2)	98.174	101.236	102.079	101.175	104.775	112.319	121.001	122.371	126.440
II. Deuda externa de corto plazo	14.471	14.515	19.645	20.350	22.245	19.287	23.518	27.305	24.471
Sector público	2.069	2.104	3.174	3.326	2.705	3.606	3.058	3.789	3.132
Gobierno General	0	0	0	0	0	251	0	0	0
Banco Central	0	0	0	29	0	0	0	613	243
Bancos	47	33	923	891	427	823	385	483	567
Empresas no financieras	2.022	2.071	2.251	2.406	2.278	2.532	2.674	2.692	2.321
Sector privado	12.401	12.411	16.471	17.025	19.540	15.681	20.460	23.516	21.339
Bancos	5.141	5.525	8.137	7.857	11.138	6.131	8.401	12.327	9.410
Otras sociedades financieras	405	44	67	81	153	108	255	291	384
Empresas no financieras (2)	6.855	6.841	8.267	9.087	8.249	9.441	11.804	10.899	11.545
III. Deuda externa de largo plazo	145.142	150.702	160.331	163.870	176.151	189.199	211.887	202.535	216.497
Sector público	29.748	33.593	44.385	48.137	57.121	64.915	78.427	68.119	77.428
Gobierno General	8.708	11.674	20.118	23.379	28.479	33.899	45.671	41.140	47.217
Banco Central	1.731	1.792	1.857	1.456	1.443	1.322	3.645	3.444	3.404
Bancos	2.906	3.488	4.022	4.734	5.367	3.926	3.919	3.526	4.015
Empresas no financieras	16.403	16.639	18.389	18.569	21.832	25.768	25.193	20.009	22.793
Sector privado	115.394	117.109	115.947	115.733	119.030	124.284	133.459	134.416	139.069
Bancos	17.398	15.397	14.151	15.774	14.584	12.988	16.990	15.851	17.421
Otras sociedades financieras	6.679	7.317	7.984	7.870	7.920	8.418	7.272	7.093	6.754
Empresas no financieras (2)	91.318	94.395	93.812	92.088	96.526	102.878	109.197	111.472	114.895
Memorandum									
Deuda Externa a valor nominal	161.590	165.338	178.476	185.823	195.369	201.593	235.162	247.773	256.161
Sector público	32.692	35.427	46.324	51.836	56.675	62.529	80.762	84.132	91.365
Gobierno General	8.796	11.541	19.704	23.377	26.420	31.171	46.286	49.618	54.094
Banco Central	1.706	1.751	1.825	1.475	1.437	1.318	3.645	4.060	3.648
Bancos	2.959	3.504	4.921	5.694	5.761	4.671	4.303	4.323	4.794
Empresas no financieras	19.232	18.632	19.874	21.290	23.057	25.369	26.528	26.131	28.829
Sector privado	128.898	129.910	132.152	133.986	138.693	139.064	154.401	163.641	164.796
Bancos	22.599	20.891	22.287	23.759	25.689	18.945	25.358	28.897	27.325
Otras sociedades financieras	7.085	7.388	8.050	7.970	8.147	8.927	8.091	8.016	7.181
Empresas no financieras (2)	99.215	101.631	101.814	102.257	104.857	111.192	120.952	126.728	130.290

**CUADRO 4.5.1****Deuda externa por sector público y privado, mensual (1)**

(Millones de dólares)

	2023 Dic	2024 Ene	Feb	Mar	Abr	May	Jun	Jul	Ago	Sep	Oct	Nov
Plazo												
I. Deuda externa total(II+III)	240.968	244.729	242.781	241.884	241.301	245.405	243.662	247.782	250.198	254.443	249.170	248.315
Sector público	80.560	82.081	80.434	79.873	78.078	80.029	79.938	83.056	85.064	87.856	84.704	84.298
Gobierno General	47.217	47.555	46.448	45.814	44.879	45.571	45.537	48.479	49.892	50.895	48.716	48.610
Banco Central	3.647	3.429	3.400	3.401	3.398	3.391	3.380	3.424	3.449	3.481	3.423	3.355
Bancos	4.582	4.406	4.385	4.242	4.134	4.881	4.744	4.860	5.020	5.842	5.594	5.394
Empresas no financieras	25.114	26.691	26.201	26.416	25.667	26.186	26.276	26.293	26.703	27.638	26.971	26.939
Sector privado	160.408	162.648	162.347	162.011	163.222	165.376	163.725	164.726	165.134	166.587	164.466	164.017
Bancos	26.830	27.077	26.594	26.031	26.116	26.311	26.479	26.130	26.305	26.472	25.426	25.024
Otras sociedades financieras	7.138	6.897	6.849	6.862	6.801	6.998	6.809	7.109	7.129	7.305	7.315	7.099
Empresas no financieras (2)	126.440	128.675	128.904	129.119	130.306	132.067	130.436	131.487	131.700	132.811	131.725	131.895
II. Deuda externa de corto plazo	24.471	24.571	23.942	23.453	24.228	24.621	23.727	23.265	24.084	23.613	23.609	23.219
Sector público	3.132	2.850	2.665	2.517	2.509	2.679	2.617	2.695	2.742	2.587	2.646	2.606
Gobierno General	0	0	0	0	0	0	0	0	0	0	0	0
Banco Central	243	0	0	0	0	0	0	0	0	0	0	0
Bancos	567	486	338	231	189	340	341	319	349	229	214	186
Empresas no financieras	2.321	2.365	2.327	2.286	2.320	2.340	2.276	2.376	2.394	2.358	2.432	2.419
Sector privado	21.339	21.720	21.277	20.936	21.720	21.942	21.109	20.570	21.342	21.026	20.963	20.613
Bancos	9.410	9.497	8.937	8.547	9.091	9.064	8.702	7.955	8.089	7.979	7.646	7.581
Otras sociedades financieras	384	336	349	348	358	365	346	322	310	317	324	335
Empresas no financieras (2)	11.545	11.887	11.991	12.041	12.271	12.513	12.061	12.293	12.944	12.729	12.993	12.698
III. Deuda Externa de largo plazo	216.497	220.159	218.840	218.431	217.072	220.784	219.936	224.516	226.113	230.830	225.561	225.096
Sector público	77.428	79.231	77.769	77.356	75.570	77.350	77.320	80.360	82.321	85.269	82.058	81.693
Gobierno General	47.217	47.555	46.448	45.814	44.879	45.571	45.537	48.479	49.892	50.895	48.716	48.610
Banco Central	3.404	3.429	3.400	3.401	3.398	3.391	3.380	3.424	3.449	3.481	3.423	3.355
Bancos	4.015	3.920	4.047	4.012	3.944	4.542	4.403	4.541	4.671	5.613	5.381	5.208
Empresas no financieras	22.793	24.327	23.874	24.130	23.348	23.846	24.000	23.916	24.309	25.280	24.539	24.520
Sector privado	139.069	140.928	141.070	141.075	141.503	143.434	142.615	144.156	143.792	145.561	143.503	143.404
Bancos	17.421	17.580	17.657	17.484	17.024	17.247	17.777	18.176	18.216	18.493	17.780	17.443
Otras sociedades financieras	6.754	6.560	6.501	6.514	6.443	6.633	6.463	6.786	6.820	6.987	6.991	6.764
Empresas no financieras (2)	114.895	116.788	116.913	117.078	118.035	119.554	118.375	119.194	118.756	120.082	118.731	119.197
Memorandum												
Deuda Externa a valor nominal	256.161	260.349	259.413	257.738	259.562	262.247	260.013	262.245	262.897	265.861	263.464	262.287
Sector público	91.365	93.359	92.586	91.488	91.758	92.573	92.260	93.971	94.589	96.312	95.515	94.776
Gobierno General	54.094	54.570	54.087	53.258	53.540	53.612	53.452	55.523	56.179	56.577	55.759	55.334
Banco Central	3.648	3.429	3.400	3.401	3.398	3.391	3.380	3.424	3.449	3.481	3.423	3.355
Bancos	4.794	4.597	4.574	4.432	4.343	5.069	4.927	5.012	5.153	5.962	5.737	5.508
Empresas no financieras	28.829	30.762	30.526	30.397	30.478	30.501	30.500	30.011	29.808	30.292	30.597	30.580
Sector privado	164.796	166.990	166.826	166.251	167.803	169.674	167.753	168.275	168.308	169.549	167.949	167.511
Bancos	27.325	27.570	27.086	26.500	26.624	26.807	26.942	26.532	26.658	26.786	25.785	25.402
Otras sociedades financieras	7.181	6.943	6.897	6.908	6.844	7.041	6.853	7.150	7.166	7.338	7.358	7.142
Empresas no financieras (2)	130.290	132.478	132.843	132.843	134.336	135.825	133.957	134.593	134.483	135.425	134.806	134.968



CUADRO 4.5.2
Deuda externa, por sector acreedor, anual (1) (2)
(Millones de dólares)

	2015	2016	2017	2018	2019	2020	2021	2022	2023
Sector acreedor									
Organismos Multilaterales	2.054	2.387	2.945	3.227	3.185	3.418	4.018	4.112	5.372
Corto plazo	22	106	286	336	317	196	187	131	280
Largo plazo	2.032	2.281	2.659	2.890	2.868	3.222	3.830	3.982	5.092
Organismos Gubernamentales	5.788	5.871	6.264	6.434	6.166	6.439	6.842	6.678	7.042
Corto plazo	1	9	2	1	1	2	1	2	2
Largo plazo	5.786	5.862	6.262	6.432	6.165	6.438	6.841	6.677	7.041
Banco Central	0	0	0	0	0	0	0	0	0
Corto plazo	0	0	0	0	0	0	0	0	0
Bancos	31.393	30.277	31.600	33.246	34.968	31.435	34.043	44.688	43.899
Corto plazo	5.439	5.399	8.663	7.909	9.802	7.184	8.071	12.391	9.287
Largo plazo	25.954	24.879	22.936	25.336	25.166	24.251	25.971	32.296	34.612
Otros Sectores	66.615	70.025	70.235	70.125	70.683	71.180	71.385	69.910	71.906
Corto plazo	8.608	8.608	10.223	11.218	10.422	10.353	14.049	12.830	13.261
Largo plazo	58.007	61.417	60.011	58.907	60.261	60.827	57.337	57.080	58.644
Títulos de deuda	52.630	55.557	67.769	70.051	82.263	94.807	115.568	101.095	109.430
Corto plazo	400	393	471	885	1.702	1.552	1.209	1.951	1.640
Largo plazo	52.230	55.164	67.297	69.165	80.561	93.255	114.359	99.144	107.790
Asignación DEG	1.133	1.099	1.165	1.138	1.131	1.206	3.549	3.356	3.319
Largo plazo	1.133	1.099	1.165	1.138	1.131	1.206	3.549	3.356	3.319
Total	159.613	165.217	179.976	184.220	198.396	208.485	235.405	229.840	240.968
Memorándum									
Títulos de deuda a valor nominal	54.607	55.678	66.268	71.653	79.235	87.915	115.325	119.028	124.624



CUADRO 4.5.2
Deuda externa, por sector acreedor, mensual (1) (2)
(Millones de dólares)

	2023 Dic	2024 Ene	Feb	Mar	Abr	May	Jun	Jul	Ago	Sep	Oct	Nov
Sector acreedor												
Organismos Multilaterales	5.372	5.462	5.561	5.552	5.503	5.509	5.355	5.348	5.338	5.705	5.713	5.656
Corto plazo	280	313	428	457	408	404	294	279	89	366	369	193
Largo plazo	5.092	5.149	5.134	5.095	5.095	5.105	5.061	5.069	5.249	5.340	5.344	5.464
Organismos Gubernamentales	7.042	7.266	7.182	7.297	7.620	7.640	7.655	7.737	7.726	7.731	7.705	7.714
Corto plazo	2	2	7	7	7	7	7	7	7	7	7	7
Largo plazo	7.041	7.265	7.175	7.290	7.613	7.634	7.648	7.730	7.719	7.724	7.699	7.707
Banco Central	0	0	0	0	0	0	0	0	0	0	0	0
Corto plazo	0	0	0	0	0	0	0	0	0	0	0	0
Bancos	43.899	45.156	44.197	43.641	43.944	44.370	43.717	43.472	43.037	43.600	41.601	41.345
Corto plazo	9.287	9.870	9.358	8.842	9.373	9.320	9.095	8.469	9.002	8.718	8.490	8.532
Largo plazo	34.612	35.286	34.839	34.799	34.571	35.050	34.622	35.003	34.034	34.883	33.111	32.813
Otros Sectores	71.906	72.704	72.548	72.638	74.185	74.683	74.236	74.887	75.730	75.742	76.110	76.156
Corto plazo	13.261	13.030	13.030	13.234	13.475	13.712	13.215	13.420	13.948	13.630	13.936	13.690
Largo plazo	58.644	59.674	59.518	59.404	60.710	60.972	61.021	61.467	61.782	62.112	62.174	62.466
Títulos de deuda	109.430	110.797	109.979	109.440	106.736	109.896	109.403	112.999	115.005	118.268	114.701	114.172
Corto plazo	1.640	1.356	1.120	913	966	1.178	1.115	1.091	1.038	892	808	797
Largo plazo	107.790	109.441	108.859	108.527	105.770	108.718	108.288	111.908	113.966	117.375	113.893	113.375
Asignación DEG	3.319	3.344	3.315	3.316	3.313	3.305	3.296	3.340	3.362	3.397	3.340	3.272
Largo plazo	3.319	3.344	3.315	3.316	3.313	3.305	3.296	3.340	3.362	3.397	3.340	3.272
Total	240.968	244.729	242.781	241.884	241.301	245.405	243.662	247.782	250.198	254.443	249.170	248.315
Memorándum												
Títulos de deuda a valor nominal	124.624	126.417	126.610	125.294	124.997	126.738	125.753	127.462	127.703	129.686	128.995	128.144



CUADRO 4.5.3
Deuda externa de corto plazo residual, por sector institucional e instrumento (1)
(Millones de dólares). Datos referidos a Septiembre de 2024

	Deuda de corto plazo según el vencimiento original	Deuda de largo plazo que vence en los próximos 12 meses	Total
Sector Institucional			
I. Gobierno General	0	4.224	4.224
Títulos de deuda de corto plazo	0	--	0
Títulos de deuda de largo plazo	--	3.936	3.936
Préstamos	--	288	288
II. Banco Central	0	0	0
Títulos de deuda de corto plazo	0	--	0
Otras deudas	0	--	0
Títulos de deuda de largo plazo	--	0	0
Asignaciones DEG	--	0	0
III. Bancos	8.208	10.586	18.795
Títulos de deuda de corto plazo	892	--	892
Préstamos	4.740	7.091	11.831
Moneda y depósitos	2.576	--	2.576
Títulos de deuda de largo plazo	--	3.495	3.495
IV. Otras Sociedades Financieras (2)	301	941	1.241
Títulos de deuda de corto plazo	0	--	0
Préstamos	301	--	301
Títulos de deuda de largo plazo	--	37	37
Préstamos	--	903	903
V. Empresas No Financieras (2) (3)	10.827	12.195	23.022
Préstamos	2.365	6.662	9.027
Créditos comerciales	8.463	--	--
Títulos de deuda de largo plazo	--	5.533	5.533
VI. Inversión Extranjera Directa	4.276	10.176	14.452
VI.1. Otras Sociedades Financieras	17	632	648
Préstamos	17	632	648
VI.2. Empresas No financieras (3)	4.260	9.544	13.804
Préstamos	2.733	9.544	12.278
Créditos comerciales	1.526	--	1.526
Títulos de deuda de largo plazo	--	--	--
Total corto plazo residual	23.613	38.122	61.735



CUADRO 4.5.4
Servicio de la deuda externa, por sector institucional (1)
(Millones de dólares). Datos referidos a Septiembre de 2024

	Hasta un año					Más de un año y hasta dos años			Más de dos años y hasta tres años	Más de tres años
	1 a 3 meses	4 a 6 meses	7 a 9 meses	10 a 12 meses	Total 12 meses	13 a 18 meses	19 a 24 meses	Total 12 meses		
Sector institucional										
I. Gobierno General										
Capital	15	2.171	9	101	2.296	2.449	42	2.491	2.822	48.459
Interés	255	670	291	660	1.876	903	923	1.826	1.731	19.719
II. Banco Central										
Capital	0	0	0	0	0	0	0	0	0	3.459
Interés	0	0	0	0	0	0	0	0	0	0
III. Bancos										
Capital	4.701	4.571	3.537	2.983	15.792	1.192	1.761	2.953	3.293	10.055
Interés	300	235	264	200	999	305	270	575	535	1.115
IV. Otras sociedades financieras (2)										
Capital	425	111	91	285	911	214	120	334	475	1.465
Interés	63	14	15	27	119	56	15	71	44	308
V. Empresas no financieras (2) (3)										
Capital	9.477	4.144	1.556	1.631	16.808	2.852	3.166	6.018	12.045	73.863
Interés	1.215	1.185	1.069	1.093	4.561	2.230	2.166	4.396	4.155	34.212
VI. Inversión extranjera directa										
Capital	6.358	1.052	698	1.018	9.126	5.234	1.404	6.638	8.706	24.242
Interés	936	277	266	367	1.845	890	391	1.281	4.162	10.290
VI.1. Otras sociedades financieras										
Capital	217	63	104	62	446	524	175	698	364	1.884
Interés	78	11	15	10	114	165	24	189	124	250
VI.2. Empresas no financieras (3)										
Capital	6.141	989	594	956	8.680	4.710	1.230	5.940	8.342	22.358
Interés	857	266	250	357	1.731	725	367	1.092	4.038	10.040
Total										
Capital	20.975	12.049	5.890	6.019	44.933	11.942	6.492	18.433	27.341	161.543
Interés	2.768	2.382	1.904	2.347	9.401	4.384	3.765	8.150	10.628	65.644



CUADRO 4.5.5
Créditos externos de largo plazo, de Empresas no financieras y hogares, por tasa de interés y plazo (1)

	Tasa fija			Tasa variable			Sin tasa de interés		Total monto contratado (millones de dólares)
	Monto contratado (millones de dólares)	Tasa de interés promedio ponderado (% anual)	Plazo promedio ponderado (meses)	Monto contratado (millones de dólares)	Spread promedio ponderado (% anual)	Plazo promedio ponderado (meses)	Monto contratado (millones de dólares)	Plazo promedio ponderado (meses)	
2020	2.757	2,9	75,2	6.484	3,1	82,2	69	56,1	9.310
2021	4.504	3,8	62,3	7.142	2,7	84,6	42	176,8	11.687
2022	8.661	5,4	125,8	10.754	2,9	74,7	22	585,8	19.438
2023	5.574	7,5	123,5	7.473	2,3	98,0	5	116,3	13.052
2022 Dic	1.177	5,1	130,2	1.918	1,9	65,8	0	0,0	3.096
2023 Ene	573	7,8	117,7	655	1,6	302,1	4	60,0	1.233
Feb	378	7,1	121,6	121	2,5	70,2	0	0,0	499
Mar	599	8,1	92,9	691	1,5	34,7	0	0,0	1.290
Abr	359	8,4	166,7	984	1,5	42,5	1	612,0	1.344
May	973	9,7	84,8	326	1,6	37,4	0	0,0	1.299
Jun	563	8,3	137,2	523	2,2	136,9	0	0,0	1.085
Jul	549	7,1	132,1	1.646	3,4	98,9	0	0,0	2.195
Ago	169	5,9	84,8	210	2,8	163,4	0	0,0	379
Sep	272	5,9	130,0	354	2,5	127,1	0	0,0	626
Oct	176	6,8	84,4	1.031	2,1	69,7	0	0,0	1.207
Nov	200	1,8	452,4	388	2,3	38,1	0	0,0	588
Dic	763	5,8	94,4	544	2,5	87,6	0	0,0	1.307
2024 Ene	218	4,5	104,7	679	2,0	67,6	0	0,0	897
Feb	257	4,8	69,3	294	1,5	48,5	0	0,0	551
Mar	234	5,1	102,4	188	1,4	65,2	0	0,0	422
Abr	224	5,4	87,8	1.284	1,1	62,2	0	0,0	1.507
May	506	4,0	110,0	147	2,4	48,4	0	0,0	653
Jun	695	6,3	268,8	343	1,4	41,0	0	0,0	1.037
Jul	191	8,6	127,8	1.038	2,7	77,5	0	0,0	1.229
Ago	23	3,7	46,3	151	1,8	80,9	0	0,0	174
Sep	136	5,2	74,9	1.018	1,4	113,9	0	0,0	1.153
Oct	190	6,1	50,6	234	2,0	52,6	0	0,0	425
Nov	109	5,8	88,8	76	1,8	65,4	0	0,0	184

Comercio Exterior

CUADRO 4.6.1
Exportaciones

(Millones de dólares)

	Mineras		Agropecuarias silvícolas y pesqueras		Industria								Total exportaciones (FOB)	
	Cobre	Total	Sector frutícola	Total	Alimentos			Bebidas y tabaco		Forestal y muebles de madera	Celulosa, papel y otros			Total
					Harina de pescado	Salmón	Total	Vino embotellado	Total		Celulosa blanqueada	Total		
2021	52.536	57.949	6.024	6.756	396	4.859	10.703	1.621	2.157	2.669	2.350	3.533	29.899	94.604
2022	43.894	56.036	5.858	6.679	402	6.239	12.842	1.579	2.124	3.145	2.601	3.883	35.841	98.557
2023	43.344	52.460	6.413	7.230	476	6.130	12.787	1.257	1.738	2.247	2.232	3.295	34.867	94.557
2024	50.858	57.420	8.245	9.029	492	6.043	12.824	1.348	1.863	2.356	2.769	4.009	33.713	100.163
2023 Ene	2.858	3.705	1.787	1.848	37	549	1.032	102	146	210	238	343	3.343	8.896
Feb	3.308	4.074	867	944	25	542	1.026	76	112	166	157	230	2.760	7.779
Mar	4.323	5.258	618	746	35	600	1.123	98	150	187	219	337	3.206	9.209
Abr	3.340	3.972	455	562	47	468	939	86	125	180	239	316	2.779	7.314
May	3.401	4.309	403	519	60	499	1.125	113	150	187	168	242	2.974	7.801
Jun	3.793	4.616	318	396	45	464	1.052	117	147	179	139	212	2.776	7.788
Jul	3.179	3.899	323	381	58	445	1.142	121	159	195	122	197	2.898	7.178
Ago	3.591	4.373	305	353	51	502	1.205	122	164	240	224	323	3.178	7.904
Sep	3.759	4.399	231	269	42	449	993	92	127	161	182	269	2.559	7.227
Oct	3.719	4.504	249	289	21	561	1.133	123	173	203	211	293	3.008	7.800
Nov	3.939	4.633	233	268	27	542	1.071	113	152	169	187	287	2.838	7.739
Dic	4.135	4.720	622	655	28	510	946	95	133	170	145	246	2.547	7.922
2024 Ene	3.497	4.221	2.318	2.367	36	650	1.176	112	154	210	224	341	2.859	9.448
Feb	3.672	4.232	1.126	1.172	51	542	1.013	84	134	176	208	297	2.529	7.933
Mar	4.385	4.973	615	701	54	501	985	91	133	172	251	361	2.598	8.271
Abr	4.266	4.944	621	732	48	463	1.018	119	157	179	231	341	2.907	8.583
May	4.375	4.932	432	530	53	427	1.006	108	147	142	165	257	2.650	8.112
Jun	4.027	4.599	315	398	46	407	1.058	96	125	156	203	296	2.581	7.578
Jul	4.050	4.613	355	432	54	451	1.191	153	199	206	248	360	3.177	8.222
Ago	4.368	4.804	324	379	36	432	1.052	122	172	233	230	334	2.921	8.103
Sep	4.653	5.106	305	356	26	434	949	101	136	198	217	317	2.499	7.961
Oct	4.682	5.172	290	333	37	576	1.181	130	174	259	294	400	3.083	8.588
Nov	4.220	4.685	266	301	26	588	1.101	131	183	191	241	339	2.956	7.941
Dic	4.662	5.140	1.277	1.329	24	573	1.094	101	150	234	257	367	2.953	9.422

Exportaciones (millones de dólares)

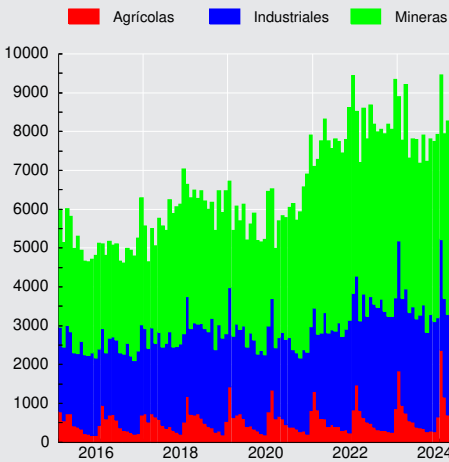

**CUADRO 4.6.2****Importaciones**

(Millones de dólares)

	Bienes de consumo				Bienes intermedios				Bienes de capital	Total importaciones (CIF)	Total importaciones (FOB)
	Durables (1)	Semi-durables (2)	Otros bienes de consumo	Total	Productos energéticos		Resto intermedio	Total			
					Petróleo	Total					
2021	11.051	6.461	10.101	27.614	4.313	12.598	33.477	46.075	18.705	92.393	84.299
2022	9.483	7.654	11.350	28.487	5.166	20.286	36.086	56.371	19.754	104.612	94.827
2023	6.951	5.564	9.472	21.987	5.235	15.998	30.047	46.045	17.277	85.309	79.234
2024	7.165	5.882	9.685	22.732	5.129	14.293	30.523	44.816	16.607	84.155	78.025
2023 Ene	610	454	683	1.748	518	1.361	2.389	3.751	1.343	6.842	6.291
Feb	581	473	724	1.778	277	1.260	2.343	3.603	1.480	6.861	6.338
Mar	515	413	773	1.701	666	1.829	2.543	4.372	1.345	7.418	6.876
Abr	615	363	782	1.760	326	1.213	2.391	3.604	1.572	6.936	6.441
May	574	443	858	1.875	432	1.412	2.689	4.101	1.525	7.502	6.945
Jun	487	452	842	1.781	367	1.161	2.414	3.576	1.467	6.824	6.344
Jul	547	479	804	1.831	449	1.266	2.558	3.824	1.449	7.103	6.603
Ago	659	570	953	2.182	490	1.337	2.825	4.162	1.592	7.935	7.422
Sep	560	478	757	1.796	315	1.237	2.400	3.636	1.394	6.826	6.341
Oct	621	510	785	1.916	584	1.638	2.602	4.240	1.469	7.625	7.097
Nov	630	460	792	1.882	515	1.302	2.338	3.640	1.324	6.846	6.399
Dic	550	468	720	1.738	297	982	2.555	3.537	1.315	6.590	6.137
2024 Ene	607	489	744	1.840	482	1.264	2.579	3.842	1.307	6.990	6.516
Feb	535	478	756	1.769	405	1.466	2.169	3.635	1.048	6.452	6.001
Mar	550	473	792	1.815	419	1.152	2.297	3.449	1.290	6.554	6.110
Abr	657	370	865	1.892	266	1.339	2.426	3.765	1.396	7.053	6.556
May	580	383	808	1.771	596	1.326	2.478	3.803	1.335	6.909	6.452
Jun	506	464	695	1.665	381	1.023	2.190	3.213	1.273	6.151	5.707
Jul	598	524	895	2.017	513	1.423	2.789	4.212	1.452	7.681	7.081
Ago	585	556	871	2.012	544	1.194	2.772	3.966	1.417	7.395	6.824
Sep	622	529	747	1.898	298	901	2.329	3.230	1.434	6.561	6.048
Oct	693	536	842	2.072	458	1.193	2.851	4.045	1.610	7.726	7.139
Nov	599	539	833	1.971	369	1.025	2.700	3.725	1.401	7.097	6.559
Dic	631	541	837	2.010	398	987	2.944	3.930	1.645	7.585	7.032

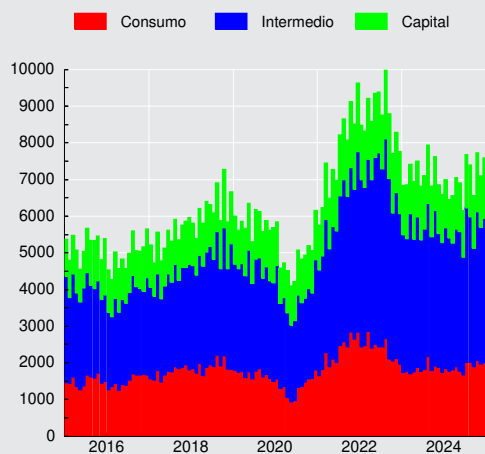
Importaciones CIF
(millones de dólares)



CUADRO 4.6.3
Índice de Volumen de exportaciones a precios del año anterior (1)(2)(3)

(Base 2018=100)

	Agropecuario, silvícola y pesquero		Minería		Industria								Total exportaciones de bienes (FOB)	
	Frutas	Total	Cobre	Total	Alimentos			Bebidas y tabaco		Madera y muebles	Celulosa, papel y otros			Total
					Salmón y trucha refrigerados o congelados	Conservas de frutas y vegetales	Total	Vinos	Total		Celulosa	Total		
2020	98,9	99,2	100,1	101,3	110,4	96,8	107,7	96,4	95,0	89,2	91,6	94,3	100,0	100,6
2021	112,3	109,4	96,5	98,5	109,9	98,0	105,4	98,9	93,8	87,9	93,6	92,7	98,7	99,4
2022	119,4	115,9	91,4	94,7	114,5	97,7	108,6	97,7	93,5	89,4	88,4	89,1	99,9	97,9
2023	113,2	111,1	90,2	93,1	117,6	95,8	109,8	78,1	75,2	74,6	94,4	92,5	100,0	96,7
2022 IV	91,8	88,2	99,2	103,6	134,7	92,6	114,7	88,0	85,4	71,9	75,8	79,2	99,7	101,5
2023 I	232,9	215,6	86,7	88,6	113,0	71,6	102,8	71,7	70,1	71,0	84,3	86,1	95,6	98,5
II	77,5	86,9	88,5	92,7	100,9	93,0	99,8	74,3	71,3	71,3	83,8	82,5	94,7	93,2
III	67,6	69,1	88,1	90,7	121,1	117,0	119,1	79,8	76,3	80,9	104,9	100,1	106,0	95,0
IV	74,8	73,0	97,4	100,4	135,2	101,6	117,6	86,5	83,2	75,1	104,6	101,3	103,7	100,1
2024 I	248,8	229,4	87,2	91,0	121,4	83,4	107,0	79,1	75,8	76,0	114,4	109,9	93,2	100,9
II	86,4	95,6	92,1	98,5	94,4	91,9	104,3	86,6	81,5	64,7	99,5	97,4	98,1	98,1
III	66,1	71,0	95,8	98,4	117,5	114,3	117,2	98,3	92,2	91,4	105,1	103,3	107,2	99,6

Volumen de exportaciones a precios de año anterior
(variación respecto año anterior, porcentaje)

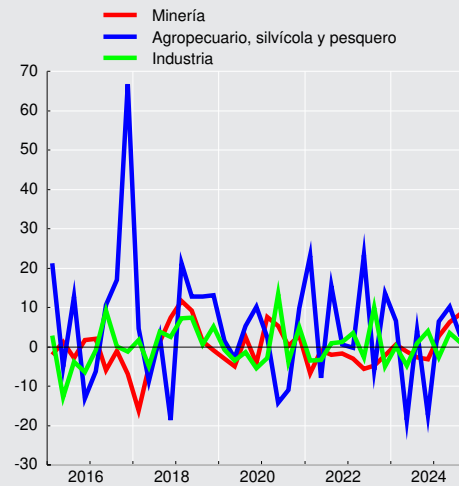

CUADRO 4.6.4 Índice de volumen de importaciones a precios del año anterior (1)(2)(3)

(Base 2018=100)

	Bienes de consumo			Bienes intermedios					Bienes de capital	Total importaciones de bienes (CIF)
	Bienes durables	Bienes no durables	Total	Productos energéticos			Resto intermedio	Total		
				Petróleo	Diésel	Total				
2020	65,6	82,2	75,7	85,2	106,3	93,0	95,5	94,8	91,2	88,2
2021	124,8	113,3	118,1	97,9	115,0	109,6	122,4	119,2	120,4	119,5
2022	103,5	117,4	112,5	83,2	141,4	111,6	117,8	116,6	122,3	116,9
2023	77,4	95,2	88,9	100,8	120,1	105,6	103,9	105,5	109,0	101,8
2022 IV	88,2	102,0	97,1	77,9	132,9	99,8	106,1	104,8	123,8	106,6
2023 I	75,4	86,8	82,8	116,3	126,7	108,5	96,1	101,6	104,5	97,2
II	74,9	96,7	89,0	87,4	113,8	105,9	103,8	105,5	115,0	102,9
III	78,4	101,5	93,3	93,8	117,4	105,5	110,9	109,9	111,7	105,9
IV	81,0	95,7	90,5	105,8	122,4	102,6	104,7	104,9	104,9	101,2
2024 I	76,2	97,8	90,1	101,4	125,7	105,7	100,6	103,3	93,8	98,2
II	77,6	94,2	88,4	89,0	113,6	103,9	102,8	104,2	102,7	99,8
III	80,0	105,4	96,4	107,0	117,2	106,7	114,8	113,1	109,3	108,0

Volumen de importaciones a precios de año anterior
(variación respecto año anterior, porcentaje)

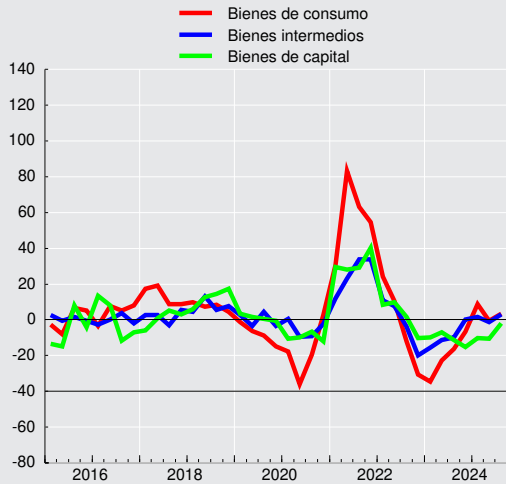



CUADRO 4.6.5
Índice de precios de exportaciones, deflactor implícito (1)(2)

(Base 2018=100)

	Agropecuario, silvícola y pesquero		Minería		Industria								Total exportaciones de bienes (FOB)	
	Frutas	Total	Cobre	Total	Alimentos			Bebidas y tabaco		Madera y muebles	Celulosa, papel y otros			Total
					Salmón y trucha refrigerados o congelados	Conservas de frutas y vegetales	Total	Vinos	Total		Celulosa	Total		
2020	101,2	99,6	107,9	106,9	77,6	98,6	88,2	94,5	94,5	95,2	62,7	66,8	86,5	98,5
2021	93,6	95,2	153,0	150,3	91,5	109,9	100,2	99,6	99,1	115,8	88,0	89,9	103,9	127,3
2022	85,6	88,8	134,9	151,1	112,1	130,6	116,8	97,8	98,0	134,3	99,9	102,7	123,2	134,7
2023	98,8	100,3	135,0	143,9	107,0	133,9	115,0	98,0	99,7	115,0	77,7	83,7	119,7	130,8
2022 IV	94,4	97,0	138,1	151,4	105,7	134,2	112,4	95,7	96,3	128,7	107,3	109,7	121,9	134,8
2023 I	98,0	101,2	135,9	150,3	121,8	131,8	122,3	99,3	100,4	121,2	93,8	99,4	133,6	140,6
II	105,8	104,9	133,8	142,1	118,7	141,2	123,3	100,8	102,1	116,9	81,4	87,6	123,6	131,5
III	88,7	89,5	134,2	142,6	95,5	132,9	110,8	99,8	101,8	112,5	68,1	74,1	112,0	125,6
IV	103,1	102,3	136,0	141,0	96,1	129,8	105,8	92,8	95,0	110,1	71,2	76,7	111,1	125,4
2024 I	113,8	113,9	148,9	150,8	112,5	130,6	117,2	93,0	95,7	112,1	80,7	85,5	117,7	136,0
II	110,5	107,0	154,6	150,1	113,5	132,8	116,8	87,8	90,8	112,6	81,8	86,4	113,9	132,4
III	103,9	101,4	153,2	150,8	94,0	124,7	107,5	91,1	94,8	106,4	88,6	92,2	110,1	130,4

CUADRO 4.6.6
Índice de precios de importaciones, deflactor implícito (1)(2)

(Base 2018=100)

	Bienes de consumo			Bienes intermedios					Bienes de capital	Total importaciones de bienes (CIF)
	Bienes durables	Bienes no durables	Total	Productos energéticos			Resto intermedio	Total		
				Petróleo	Diésel	Total				
2020	96,4	93,0	94,2	64,3	61,9	65,2	93,4	84,8	97,3	90,0
2021	99,7	104,5	102,3	104,1	92,9	102,3	108,6	106,1	101,3	103,6
2022	103,3	115,8	110,7	146,7	163,5	161,8	121,6	132,8	105,3	120,0
2023	101,1	113,0	108,2	122,6	133,6	134,8	114,9	119,9	103,3	112,3
2022 IV	103,2	115,8	110,7	132,8	165,6	158,5	122,9	132,6	104,6	119,5
2023 I	102,0	116,0	110,5	118,7	142,6	146,0	120,3	126,7	104,1	116,5
II	100,8	110,6	106,5	121,5	117,2	127,2	114,7	117,4	103,5	110,7
III	101,5	113,9	108,9	126,3	130,3	129,5	111,4	116,1	103,6	110,7
IV	100,3	111,6	107,0	124,7	142,7	136,1	113,7	119,6	102,1	111,6
2024 I	100,1	109,2	105,3	121,7	130,6	130,8	111,3	116,2	101,3	109,2
II	101,2	108,8	105,5	131,9	123,0	126,3	109,6	113,6	101,6	108,1
III	101,7	111,8	107,6	119,6	111,9	117,4	109,2	110,8	102,7	107,4

**CUADRO 4.6.7**
Índice de valor de exportaciones (1)(2)(3)

(Base 2018=100)

	Agropecuario, silvícola y pesquero		Minería		Industria								Total exportaciones de bienes (FOB)	
	Frutas	Total	Cobre	Total	Alimentos			Bebidas y tabaco		Madera y muebles	Celulosa, papel y otros			Total
					Salmón y trucha refrig. o congelados	Conservas de frutas y vegetales	Total	Vinos	Total		Celulosa	Total		
2020	100,1	98,8	108,0	108,3	85,6	95,4	95,0	91,1	89,8	85,0	57,5	63,0	86,5	99,0
2021	105,1	104,1	147,6	148,0	100,6	107,7	105,7	98,6	93,0	101,9	82,3	83,3	102,6	126,5
2022	102,2	103,0	123,3	143,0	128,4	127,6	126,8	95,6	91,6	120,0	88,3	91,5	123,1	131,8
2023	111,8	111,5	121,7	134,0	125,8	128,3	126,3	76,5	75,0	85,8	73,3	77,4	119,7	126,4
2022 IV	86,6	85,6	137,1	156,8	142,4	124,3	128,9	84,2	82,2	92,6	81,3	86,9	121,5	136,8
2023 I	228,3	218,2	117,8	133,2	137,6	94,3	125,7	71,2	70,4	86,1	79,1	85,6	127,8	138,5
II	82,1	91,1	118,3	131,7	119,8	131,4	123,1	74,9	72,8	83,3	68,3	72,3	117,1	122,5
III	60,0	61,9	118,3	129,4	115,7	155,5	131,9	79,7	77,6	91,0	71,4	74,1	118,7	119,3
IV	77,1	74,7	132,5	141,5	129,9	132,0	124,4	80,2	79,0	82,7	74,5	77,7	115,2	125,5
2024 I	283,1	261,4	129,8	137,2	136,6	108,9	125,4	73,6	72,6	85,2	92,3	93,9	109,7	137,2
II	95,5	102,4	142,3	147,9	107,2	122,1	121,7	76,0	74,0	72,8	81,5	84,1	111,7	129,9
III	68,7	71,9	146,8	148,4	110,5	142,5	126,0	89,6	87,4	97,2	93,2	95,3	118,0	129,9

CUADRO 4.6.8
Índice de valor de importaciones (1)(2)(3)

(Base 2018=100)

	Bienes de consumo			Bienes intermedios					Bienes de capital	Total importaciones de bienes (CIF)
	Bienes durables	Bienes no durables	Total	Productos energéticos			Resto intermedio	Total		
				Petróleo	Diésel	Total				
2020	63,2	76,5	71,4	54,8	65,8	60,7	89,2	80,4	88,7	79,4
2021	124,5	118,4	120,8	101,9	106,8	112,1	132,9	126,5	122,0	123,8
2022	106,8	135,9	124,6	122,0	231,1	180,5	143,3	154,8	128,8	140,2
2023	78,3	107,5	96,2	123,7	160,4	142,4	119,3	126,4	112,7	114,3
2022 IV	91,0	118,1	107,5	103,4	220,2	158,2	130,4	139,0	129,5	127,4
2023 I	76,9	100,7	91,5	138,0	180,6	158,4	115,6	128,8	108,7	113,2
II	75,6	106,9	94,8	106,3	133,4	134,8	119,1	123,9	119,1	114,0
III	79,6	115,6	101,6	118,4	152,9	136,7	123,6	127,7	115,7	117,2
IV	81,2	106,8	96,9	131,9	174,6	139,6	119,1	125,4	107,1	112,9
2024 I	76,3	106,7	94,9	123,4	164,1	138,2	111,9	120,0	95,1	107,2
II	78,6	102,5	93,2	117,4	139,8	131,3	112,7	118,4	104,4	107,8
III	81,4	117,9	103,7	128,1	131,2	125,3	125,3	125,3	112,2	116,0



CUADRO 4.6.9
Exportaciones por países (1)

(Millones de dólares FOB)

	América							Europa			Asia			
	América del norte				América del sur			Total	Unión Europea	Total	China	Japón	Corea del sur	Total
	EE.UU.	México	Canadá	Total	Brasil	Argentina	Total							
2021	15.002	1.413	1.183	17.598	4.537	780	9.731	28.362	8.568	11.220	36.279	7.186	4.861	53.827
2022	13.610	1.767	1.366	16.743	4.487	909	10.719	28.795	7.923	10.294	38.903	7.499	6.377	58.107
2023	14.404	1.754	1.321	17.479	4.281	883	10.234	28.916	7.658	9.556	37.017	6.795	5.902	54.890
2024	15.528	1.736	1.236	18.499	5.100	846	10.713	30.437	8.853	10.913	38.235	8.556	4.717	57.576
2023 Ene	1.226	144	67	1.437	293	58	749	2.279	473	638	4.261	522	491	5.857
Feb	1.480	156	167	1.803	356	73	811	2.709	647	778	2.718	743	446	4.184
Mar	1.760	202	85	2.046	372	107	948	3.088	701	852	3.280	510	835	5.131
Abr	1.183	124	132	1.440	337	79	851	2.401	539	642	2.508	669	519	4.155
May	1.269	135	208	1.612	315	99	816	2.543	832	1.086	2.634	532	566	4.066
Jun	1.198	118	149	1.465	302	60	814	2.391	617	779	2.889	583	553	4.528
Jul	1.030	121	88	1.239	379	71	874	2.243	679	850	2.794	460	410	3.997
Ago	1.158	186	158	1.502	399	81	902	2.500	758	922	2.830	538	560	4.382
Sep	1.015	118	94	1.226	330	58	777	2.086	578	730	3.249	403	332	4.326
Oct	1.074	150	79	1.304	430	83	951	2.353	687	856	3.228	513	408	4.501
Nov	999	120	57	1.177	384	60	888	2.167	677	820	3.148	663	351	4.669
Dic	1.013	179	36	1.228	383	53	856	2.155	469	604	3.478	657	429	5.094
2024 Ene	1.055	138	136	1.330	363	53	767	2.205	693	848	4.306	840	606	6.295
Feb	1.146	145	77	1.368	349	53	749	2.201	604	742	3.405	656	336	4.878
Mar	1.152	127	107	1.386	380	59	818	2.315	862	1.035	3.103	801	406	4.823
Abr	1.331	128	198	1.656	526	57	1.050	2.833	807	961	3.050	680	481	4.671
May	1.301	131	58	1.490	500	67	965	2.550	779	960	3.190	436	399	4.510
Jun	1.501	131	76	1.708	412	55	851	2.642	668	832	2.486	614	368	4.017
Jul	1.451	159	75	1.684	443	77	958	2.764	941	1.102	2.657	713	447	4.258
Ago	1.533	163	48	1.744	431	63	901	2.752	848	1.012	2.513	739	414	4.192
Sep	1.187	121	166	1.474	476	70	914	2.475	671	812	3.069	677	316	4.597
Oct	1.223	151	185	1.559	417	95	928	2.592	761	991	3.097	1.000	285	4.890
Nov	1.286	151	53	1.490	393	116	906	2.499	557	752	3.264	516	328	4.585
Dic	1.363	190	56	1.609	410	83	905	2.611	662	866	4.096	884	331	5.860

CUADRO 4.6.10
Importaciones por países (1)

(Millones de dólares CIF)

	América							Europa			Asia			
	América del norte				América del sur			Total	Unión Europea	Total	China	Japón	Corea del sur	Total
	EE.UU.	México	Canadá	Total	Brasil	Argentina	Total							
2021	16.207	2.529	1.166	19.902	7.767	4.886	18.553	39.059	11.349	13.398	27.517	2.143	1.878	36.684
2022	21.852	2.328	1.031	25.212	10.395	5.956	23.391	49.626	11.598	13.645	26.410	2.665	1.891	36.850
2023	17.028	1.682	813	19.523	8.786	5.703	20.505	40.965	10.909	12.407	19.823	2.482	1.487	28.795
2024	15.989	1.945	590	18.523	7.490	7.106	20.306	39.647	10.733	12.328	21.051	2.086	1.614	29.791
2023 Ene	1.099	128	68	1.296	698	389	1.676	3.059	906	1.033	1.457	270	175	2.343
Feb	1.523	129	45	1.697	651	411	1.484	3.263	887	1.069	1.539	204	179	2.297
Mar	1.517	155	62	1.734	1.068	482	2.128	3.977	926	1.056	1.336	238	132	2.103
Abr	1.608	152	98	1.858	633	436	1.501	3.417	914	1.018	1.626	132	100	2.234
May	1.472	168	61	1.702	778	528	1.900	3.740	951	1.067	1.715	194	115	2.448
Jun	1.406	144	85	1.636	679	431	1.541	3.227	927	1.031	1.701	172	112	2.324
Jul	1.445	150	87	1.682	733	468	1.682	3.456	936	1.047	1.684	150	113	2.388
Ago	1.573	135	73	1.781	823	586	1.874	3.703	1.005	1.143	2.027	203	112	2.822
Sep	1.457	149	67	1.673	561	462	1.466	3.208	945	1.076	1.607	181	104	2.331
Oct	1.454	147	67	1.668	816	507	1.883	3.630	869	996	1.839	358	104	2.790
Nov	1.270	121	50	1.441	791	518	1.861	3.361	833	943	1.636	168	130	2.331
Dic	1.202	103	50	1.355	556	486	1.510	2.922	810	928	1.657	212	112	2.383
2024 Ene	1.342	112	58	1.512	699	461	1.645	3.217	941	1.066	1.642	197	94	2.351
Feb	1.339	111	36	1.486	607	458	1.567	3.128	699	800	1.547	254	243	2.372
Mar	1.271	156	46	1.472	481	626	1.583	3.109	877	1.018	1.576	141	143	2.267
Abr	1.712	160	45	1.917	583	504	1.533	3.510	930	1.064	1.496	221	137	2.294
May	1.297	162	53	1.512	805	607	1.913	3.531	939	1.046	1.578	122	106	2.163
Jun	1.120	159	46	1.326	503	482	1.437	2.820	844	957	1.550	168	110	2.201
Jul	1.637	213	54	1.903	645	741	1.938	3.901	925	1.087	1.854	135	99	2.499
Ago	1.395	151	46	1.592	738	673	1.877	3.530	878	995	2.092	121	103	2.710
Sep	1.100	156	49	1.304	489	596	1.510	2.870	925	1.086	1.748	163	97	2.448
Oct	1.314	235	45	1.595	718	703	1.911	3.621	946	1.086	1.977	206	179	2.856
Nov	1.142	152	57	1.351	580	633	1.599	3.001	881	1.035	2.037	199	183	2.901
Dic	1.320	178	56	1.554	641	622	1.793	3.410	946	1.087	1.953	159	121	2.728

V. MERCADO LABORAL



CUADRO 5.1 Fuerza de trabajo nacional e inactivos (1)(2)

(Promedios móviles trimestrales, miles de personas)

	Población de 15 años y más	Fuerza de trabajo										Inactivos	% Var. (2)
		Total	% Var. (2)	Ocupados	% Var. (2)	Desocupa- dos	% Var. (2)	Cesantes	% Var. (2)	Buscan trabajo por primera vez	% Var. (2)		
2022 Dic	16.144,89	9.730,30	4,1	8.965,23	3,3	765,07	13,8	689,16	14,0	75,91	11,7	6.414,59	-3,4
2023 Ene	16.157,32	9.795,86	4,3	9.008,55	3,4	787,32	15,2	705,30	15,4	82,02	13,9	6.361,45	-3,7
Feb	16.169,77	9.854,77	4,0	9.030,16	3,0	824,61	16,0	738,09	16,8	86,52	9,8	6.314,99	-3,4
Mar	16.182,12	9.876,08	3,5	9.006,15	2,4	869,93	16,9	789,06	20,3	80,87	-8,5	6.306,04	-2,8
Abr	16.194,59	9.860,63	3,0	9.006,73	1,9	853,90	15,1	781,37	18,3	72,53	-10,9	6.333,96	-2,0
May	16.206,91	9.876,15	2,8	9.034,23	2,0	841,92	12,3	774,40	15,0	67,52	-11,1	6.330,76	-1,9
Jun	16.219,35	9.877,42	3,0	9.035,11	2,2	842,31	12,5	773,32	13,6	68,98	0,9	6.341,93	-2,2
Jul	16.231,72	9.896,82	3,0	9.028,65	2,0	868,17	14,1	795,65	14,7	72,52	7,8	6.334,90	-2,1
Ago	16.244,30	9.895,62	2,9	9.005,44	1,7	890,18	16,7	814,67	17,0	75,51	14,6	6.348,68	-2,0
Sep	16.256,83	9.906,41	3,0	9.023,45	2,0	882,96	14,2	811,32	14,5	71,64	10,5	6.350,42	-2,2
Oct	16.269,36	9.935,94	3,1	9.052,99	2,1	882,95	15,0	813,19	15,6	69,76	7,7	6.333,42	-2,3
Nov	16.281,89	10.012,77	3,8	9.138,42	2,9	874,36	14,0	799,20	14,0	75,16	14,3	6.269,11	-3,3
Dic	16.294,47	10.077,25	3,6	9.223,13	2,9	854,11	11,6	768,38	11,5	85,73	12,9	6.217,23	-3,1
2024 Ene	16.306,89	10.127,77	3,4	9.273,43	2,9	854,34	8,5	759,34	7,7	95,00	15,8	6.179,13	-2,9
Feb	16.319,45	10.174,91	3,2	9.309,61	3,1	865,30	4,9	771,43	4,5	93,87	8,5	6.144,54	-2,7
Mar	16.332,02	10.193,23	3,2	9.308,68	3,4	884,55	1,7	793,18	0,5	91,37	13,0	6.138,79	-2,7
Abr	16.344,54	10.209,53	3,5	9.339,30	3,7	870,24	1,9	785,13	0,5	85,11	17,3	6.135,01	-3,1
May	16.357,08	10.177,71	3,1	9.331,65	3,3	846,06	0,5	766,42	-1,0	79,64	18,0	6.179,37	-2,4
Jun	16.369,69	10.170,42	3,0	9.321,38	3,2	849,05	0,8	779,97	0,9	69,07	0,1	6.199,27	-2,2
Jul	16.382,12	10.137,87	2,4	9.257,48	2,5	880,39	1,4	812,67	2,1	67,72	-6,6	6.244,25	-1,4
Ago	16.394,52	10.137,43	2,4	9.235,06	2,5	902,37	1,4	833,13	2,3	69,24	-8,3	6.257,10	-1,4
Sep	16.406,97	10.128,90	2,2	9.243,40	2,4	885,50	0,3	810,85	-0,1	74,65	4,2	6.278,07	-1,1
Oct	16.419,40	10.117,03	1,8	9.248,98	2,2	868,05	-1,7	793,28	-2,4	74,77	7,2	6.302,37	-0,5
Nov	16.431,77	10.117,37	1,0	9.285,96	1,6	831,41	-4,9	756,90	-5,3	74,51	-0,9	6.314,40	0,7

Fuente: Instituto Nacional de Estadísticas (INE).



CUADRO 5.2
Tasa de desocupación, nacional y por región (1)
 (Porcentaje)

	Nacional	Región															
		I	II	III	IV	V	VI	VII	VIII	IX	X	XI	XII	RMS	XIV	XV	XVI
2022 Dic	7,9	8,8	8,8	7,6	8,8	7,7	5,8	6,7	6,8	8,0	3,6	3,8	4,0	8,9	5,9	6,6	7,4
2023 Ene	8,0	9,6	8,4	8,0	8,6	7,8	6,3	6,8	6,8	7,2	3,3	4,0	4,2	9,2	7,2	6,6	8,3
Feb	8,4	9,3	9,2	8,2	8,5	7,6	6,9	6,3	7,0	7,2	3,7	4,0	4,0	9,7	7,5	8,1	9,1
Mar	8,8	8,1	9,5	8,9	8,8	8,3	7,8	7,7	7,3	7,4	4,2	4,4	4,2	10,1	7,7	7,8	9,2
Abr	8,7	7,6	9,5	9,8	9,2	8,0	8,7	8,5	7,6	7,0	4,6	4,8	4,1	9,6	6,9	8,3	9,4
May	8,5	7,0	8,8	10,3	8,8	8,1	10,1	9,0	8,1	7,0	4,3	5,5	4,7	9,2	6,6	7,7	8,9
Jun	8,5	7,1	7,6	9,5	8,9	8,4	11,1	8,9	8,3	7,3	4,4	6,5	4,6	9,0	7,0	7,7	9,6
Jul	8,8	7,0	6,7	9,0	9,6	9,1	10,4	9,1	8,3	7,6	4,4	6,7	5,6	9,3	7,4	7,5	10,0
Ago	9,0	6,3	6,5	8,3	11,3	9,4	9,4	9,4	8,6	7,9	4,0	6,5	6,2	9,6	8,4	7,2	10,4
Sep	8,9	6,3	7,2	8,9	11,2	8,9	8,3	9,6	8,6	8,0	3,7	5,0	6,5	9,6	8,5	7,8	10,0
Oct	8,9	5,9	8,6	8,1	10,5	8,6	8,1	8,9	8,3	8,4	3,7	4,6	6,8	9,8	9,5	6,9	9,3
Nov	8,7	5,7	8,9	9,0	9,4	8,5	8,3	7,5	7,8	8,9	4,1	4,3	6,9	9,7	9,6	7,6	8,1
Dic	8,5	5,4	8,2	9,6	9,7	8,2	7,5	6,5	7,9	9,1	4,6	4,5	6,3	9,4	9,8	8,4	8,2
2024 Ene	8,4	5,5	7,6	10,2	9,0	9,1	7,2	6,6	8,1	9,9	4,3	4,9	5,5	9,1	8,2	9,3	8,7
Feb	8,5	6,8	7,8	10,0	8,7	8,9	6,5	7,2	8,4	9,6	3,8	5,3	5,8	9,3	7,7	9,1	9,1
Mar	8,7	6,4	7,9	9,5	7,9	8,9	7,6	7,8	8,8	9,7	3,1	6,0	6,9	9,6	7,6	7,7	9,1
Abr	8,5	6,4	8,1	9,4	8,1	8,0	8,3	8,2	8,8	9,0	3,7	5,9	6,6	9,2	8,4	7,5	9,6
May	8,3	5,8	8,3	9,2	8,2	7,7	9,5	8,5	8,7	9,0	4,8	5,2	7,1	8,6	8,6	7,3	10,2
Jun	8,3	6,5	8,4	9,0	8,3	8,7	10,3	9,1	8,3	9,7	4,9	5,0	6,1	8,2	8,6	7,3	10,7
Jul	8,7	7,6	8,4	9,7	8,3	9,2	10,1	8,7	8,5	10,7	5,0	4,2	5,9	8,8	8,1	6,5	10,8
Ago	8,9	7,9	8,5	8,6	8,4	9,2	10,6	8,3	8,5	11,2	4,7	4,2	5,0	9,2	9,1	7,2	11,3
Sep	8,7	7,5	8,7	8,7	8,6	8,6	9,2	7,9	8,7	10,9	5,5	4,4	5,0	9,1	8,7	7,4	10,6
Oct	8,6	7,0	9,3	8,0	9,1	8,2	9,3	7,8	8,6	10,4	5,3	4,6	4,7	8,9	8,4	7,7	10,1
Nov	8,2	6,5	9,0	8,9	8,4	8,2	7,2	7,3	8,7	10,2	4,7	4,2	3,8	8,6	6,7	7,0	10,0

Fuente: Instituto Nacional de Estadísticas (INE).

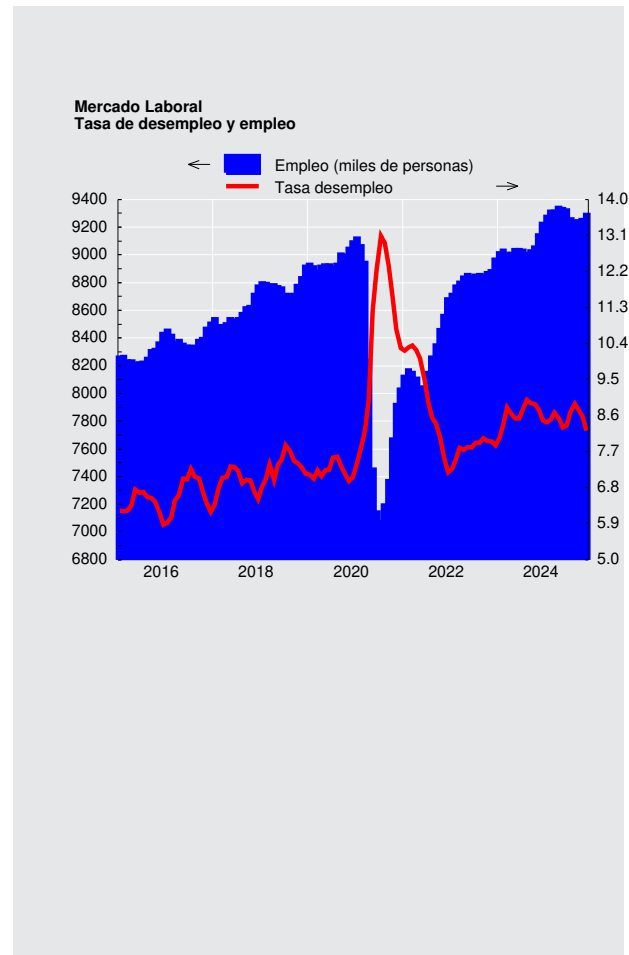



CUADRO 5.3
Ocupados, por rama de actividad económica (1)

(Promedios móviles trimestrales, miles de personas)

	Total	Agricultura ganadería silvicultura y pesca	Explotación de minas y canteras	Industria manufacturera	Suministro de electricidad, gas, vapor y aire ac.	Suministro de agua, evac. agua, gestión de desechos	Construcción	Comercio	Activ. de alojamiento y servicios de comida	Transporte y almacenamiento	Información y comunicaciones
2022 Dic	8.965,23	577,63	269,49	865,22	43,68	62,61	746,96	1.713,58	404,96	563,85	194,04
2023 Ene	9.008,55	614,50	272,88	854,89	48,18	63,19	742,77	1.699,15	412,63	576,01	194,25
Feb	9.030,16	618,22	267,92	873,57	47,27	61,94	744,69	1.673,24	419,17	558,01	197,93
Mar	9.006,15	603,84	272,63	876,30	46,12	62,88	740,36	1.702,53	412,00	559,86	192,15
Abr	9.006,73	577,74	278,64	884,70	47,08	65,12	744,49	1.692,75	406,12	573,24	193,60
May	9.034,23	538,35	279,16	892,19	47,44	62,99	744,80	1.758,31	399,64	591,56	197,43
Jun	9.035,11	501,24	284,21	892,26	54,11	63,57	730,25	1.738,31	402,82	580,62	204,57
Jul	9.028,65	484,27	276,17	881,14	47,43	59,87	725,30	1.739,98	405,36	574,94	206,14
Ago	9.005,44	488,91	272,68	875,27	48,22	63,46	721,46	1.718,78	403,31	577,11	199,70
Sep	9.023,45	499,45	274,72	886,85	46,32	62,87	720,60	1.727,34	402,39	582,51	177,56
Oct	9.052,99	511,87	278,70	898,78	48,49	69,90	691,51	1.728,47	405,84	571,72	180,35
Nov	9.138,42	536,28	283,96	906,70	49,34	69,04	704,82	1.744,09	413,59	571,64	184,21
Dic	9.223,13	574,80	275,65	902,19	50,36	72,05	696,15	1.783,00	422,68	565,00	193,70
2024 Ene	9.273,43	618,56	280,08	892,62	52,17	69,74	708,76	1.809,39	430,56	567,58	196,17
Feb	9.309,61	626,32	280,45	889,65	50,89	71,57	721,59	1.811,30	440,58	566,38	198,10
Mar	9.308,68	610,41	285,63	864,79	51,13	71,28	739,64	1.788,31	442,45	590,54	201,93
Abr	9.339,30	578,92	287,66	875,05	54,41	72,00	744,18	1.780,89	426,79	612,89	200,78
May	9.331,65	551,98	286,27	860,24	57,07	66,59	738,84	1.779,66	417,96	622,68	202,05
Jun	9.321,38	519,31	279,89	862,65	59,38	64,18	747,73	1.802,32	425,54	600,85	200,32
Jul	9.257,48	505,82	287,01	865,10	59,52	61,78	744,49	1.797,42	418,89	587,09	191,50
Ago	9.235,06	502,12	283,16	878,10	56,30	63,17	729,07	1.788,53	419,99	587,88	193,17
Sep	9.243,40	511,77	285,89	876,03	53,90	65,98	718,16	1.774,10	423,95	595,80	193,68
Oct	9.248,98	506,53	288,72	901,60	50,45	69,16	716,51	1.725,38	428,56	558,98	206,58
Nov	9.285,96	539,36	290,38	914,15	49,92	73,17	715,23	1.715,83	438,01	552,51	197,34

Fuente: Instituto Nacional de Estadísticas (INE)

CUADRO 5.3
Ocupados, por rama de actividad económica (continuación) (1)

(Promedios móviles trimestrales, miles de personas)

	Actividades financieras y de seguros	Actividades inmobiliarias	Actividades profesionales, científicas y técnicas	Actividades de servicios administr. y de apoyo	Administra. pública y defensa	Enseñanza	Actividades de atención de la salud humana y de asistencia social	Actividades artísticas, de entretenimiento y recreativas	Otras actividades de servicios	Actividades de los hogares como empleadores	Actividades de organizaciones y órganos extraterritoriales
2022 Dic	175,41	108,99	341,21	288,78	492,34	762,53	602,72	102,24	310,81	323,87	1,00
2023 Ene	191,67	103,61	338,36	291,07	505,28	745,29	623,38	101,08	315,01	298,99	1,01
Feb	192,75	97,54	323,72	297,38	525,80	730,02	661,73	103,46	338,70	271,14	1,85
Mar	191,06	87,28	324,76	279,18	527,69	722,02	674,33	108,96	336,95	253,54	3,81
Abr	192,06	88,50	316,47	286,80	519,44	734,93	685,06	95,66	333,03	256,53	4,19
May	185,92	86,39	316,78	293,22	520,86	746,41	671,33	97,23	310,27	267,05	4,64
Jun	186,32	86,51	335,68	284,84	540,18	767,56	680,26	96,21	309,64	264,43	3,02
Jul	181,21	93,41	355,07	283,13	555,90	775,44	679,17	108,12	308,04	261,39	3,57
Ago	196,76	104,87	350,34	270,76	545,49	774,84	675,86	112,39	321,51	260,39	2,68
Sep	193,91	101,52	340,92	284,95	553,05	762,80	670,37	109,81	332,62	267,41	2,04
Oct	194,35	93,94	343,82	285,36	554,40	778,91	666,82	117,07	337,59	265,04	2,53
Nov	188,80	85,87	341,55	287,81	555,07	783,20	661,40	122,59	339,82	270,67	3,40
Dic	192,52	87,55	344,85	285,80	533,01	786,13	678,01	122,15	341,88	274,38	6,18
2024 Ene	184,26	84,48	321,93	294,85	527,42	781,11	683,31	111,59	341,00	278,96	5,03
Feb	187,39	85,99	329,72	303,28	536,84	761,65	693,91	110,70	335,89	273,57	4,29
Mar	189,43	89,19	314,53	297,71	563,74	750,10	687,21	114,22	348,38	278,36	1,75
Abr	198,56	89,44	342,49	290,40	587,31	736,77	694,49	119,76	345,46	271,61	2,72
May	193,05	97,29	335,40	281,02	608,82	766,80	699,70	119,27	335,62	278,39	2,93
Jun	195,64	100,07	348,18	275,65	598,45	799,65	689,58	111,99	330,36	279,41	2,86
Jul	199,07	98,05	340,04	278,48	587,71	806,21	691,23	106,55	324,52	279,22	1,68
Ago	203,28	94,39	348,75	284,32	564,53	803,71	680,86	97,40	338,51	277,96	1,52
Sep	200,31	92,01	355,29	290,11	559,69	803,29	694,45	103,58	336,51	264,34	1,55
Oct	207,48	93,24	363,41	286,31	554,48	809,12	698,88	109,64	352,72	270,55	2,37
Nov	198,29	90,06	371,04	278,67	560,66	811,03	724,92	112,79	346,02	268,00	3,47

Fuente: Instituto Nacional de Estadísticas (INE)



CUADRO 5.4 Ocupados, por grupo de ocupación (1)

(Promedios móviles trimestrales, miles de personas)

	Total	Miembros del poder ejecutivo y de los cuerpos legislativos y personal directivo de la administración pública y de empresas	Profesionales científicos e intelectuales	Técnicos y profesionales de nivel medio	Empleados de oficina	Trabajadores de los servicios y vendedores de comercios y mercado	Agricultores y trabajadores calificados agropecuarios y pesqueros	Oficiales, operarios y artesanos de artes mecánicas y de otros oficios	Operadores de instalaciones y máquinas y montadores	Trabajadores no calificados	Otros no identificados
2022 Dic	8.965,23	384,97	1.434,86	1.086,99	449,82	1.854,45	198,48	1.095,25	700,73	1.727,85	24,92
2023 Ene	9.008,55	386,45	1.450,87	1.097,51	459,92	1.853,52	193,38	1.089,50	714,03	1.734,36	23,24
Feb	9.030,16	393,55	1.448,31	1.107,77	471,56	1.878,80	197,71	1.096,85	699,21	1.697,63	27,24
Mar	9.006,15	408,55	1.449,60	1.099,04	494,74	1.881,57	201,54	1.080,26	699,12	1.651,60	29,46
Abr	9.006,73	421,45	1.476,41	1.089,49	486,80	1.870,73	210,03	1.089,17	708,48	1.612,01	29,84
May	9.034,23	424,65	1.490,51	1.092,83	486,03	1.887,68	207,19	1.105,45	726,59	1.582,25	26,29
Jun	9.035,11	411,63	1.547,57	1.105,92	472,65	1.910,88	201,45	1.106,25	721,60	1.525,23	25,12
Jul	9.028,65	413,25	1.558,09	1.104,12	467,27	1.924,72	192,94	1.111,89	717,22	1.508,36	25,45
Ago	9.005,44	417,88	1.556,52	1.099,51	462,08	1.925,87	193,37	1.096,05	721,36	1.500,21	26,90
Sep	9.023,45	411,65	1.533,39	1.100,64	458,95	1.944,58	190,15	1.115,11	731,44	1.507,53	27,90
Oct	9.052,99	414,30	1.559,02	1.118,76	470,55	1.957,91	195,17	1.091,51	729,89	1.484,00	29,66
Nov	9.138,42	384,33	1.582,94	1.117,26	481,16	1.958,51	200,16	1.118,71	743,68	1.518,03	28,03
Dic	9.223,13	394,09	1.566,51	1.145,81	475,48	1.985,45	210,53	1.109,29	725,98	1.574,47	27,31
2024 Ene	9.273,43	400,93	1.532,11	1.141,63	472,81	1.992,38	212,82	1.109,61	725,70	1.653,21	24,37
Feb	9.309,61	429,53	1.506,73	1.168,43	469,95	1.995,09	213,04	1.104,89	716,54	1.676,72	23,97
Mar	9.308,68	410,79	1.505,84	1.180,44	464,62	1.984,00	213,24	1.104,75	748,20	1.666,87	26,48
Abr	9.339,30	410,83	1.533,66	1.186,52	467,72	1.963,08	222,34	1.135,64	761,59	1.624,53	29,33
May	9.331,65	399,89	1.560,21	1.189,27	473,20	1.975,05	220,21	1.141,06	773,16	1.563,65	32,32
Jun	9.321,38	422,93	1.577,50	1.187,57	480,49	1.997,71	213,52	1.135,43	737,89	1.534,12	30,83
Jul	9.257,48	428,36	1.584,30	1.202,04	472,47	1.987,70	207,51	1.111,43	718,01	1.514,80	28,95
Ago	9.235,06	436,58	1.538,61	1.205,48	466,74	2.015,98	216,52	1.115,26	712,78	1.496,66	28,04
Sep	9.243,40	422,06	1.556,20	1.205,81	461,40	2.015,01	222,45	1.101,44	737,33	1.491,92	27,19
Oct	9.248,98	410,19	1.565,71	1.203,28	465,87	1.997,70	222,47	1.118,55	729,57	1.506,26	26,04
Nov	9.285,96	401,51	1.582,88	1.200,04	481,73	1.951,25	213,94	1.135,18	726,07	1.561,65	28,15

Fuente: Instituto Nacional de Estadísticas (INE).

CUADRO 5.5 Empleo en el Gran Santiago (1)

(Miles de personas)

	Población de 14 años y más	Fuerza de trabajo					Tasa de cesantía	Tasa de desocupación
		Total	Ocupados	Desocupados	Cesantes	Buscan trabajo por primera vez		
2019 Prom.	5.573,6	3.504,0	3.213,5	290,5	266,8	23,7	7,6	8,3
2020 Prom.	5.735,8	3.261,7	2.823,1	438,6	401,4	37,2	12,3	13,5
2021 Prom.	5.850,6	3.328,3	3.018,1	310,2	284,7	25,5	8,6	9,4
2022 Prom.	5.913,1	3.530,0	3.234,0	296,0	269,1	26,9	7,6	8,4
2021 I	5.818,0	3.250,8	2.883,2	367,6	322,7	44,9	9,9	11,3
II	5.839,5	3.206,3	2.883,6	322,8	300,5	22,3	9,4	10,1
III	5.861,1	3.351,6	3.090,1	261,5	240,8	20,6	7,2	7,8
IV	5.882,8	3.501,4	3.211,0	290,4	275,8	14,5	7,9	8,3
2022 I	5.894,9	3.487,5	3.167,1	320,4	291,3	29,1	8,4	9,2
II	5.906,9	3.455,4	3.160,7	294,7	269,9	24,8	7,8	8,5
III	5.919,0	3.524,0	3.223,7	300,3	276,8	23,5	7,9	8,5
IV	5.931,1	3.651,3	3.382,1	269,2	238,9	30,4	6,5	7,4

Fuente: Universidad de Chile.



CUADRO 5.7 Índices de remuneraciones

(base 2023=100)

	Índice general de remuneraciones por hora (1)(3)				Índice de costo de la mano de obra por hora (2)(3)	
	Nominal		Real		Nominal	
	Índice	Variac. porcent. en 12 meses	Índice	Variac. porcent. en 12 meses	Índice	Variac. porcent. en 12 meses
2020 Prom.	78,9	3,6	99,4	0,6	79,1	3,7
2021 Prom.	83,4	5,6	100,5	1,1	83,9	6,0
2022 Prom.	91,4	9,6	98,7	-1,8	91,8	9,4
2023 Prom.	100,2	9,6	100,5	1,9	100,4	9,4
2023 Ene	97,7	11,2	99,7	-1,0	97,7	10,8
Feb	97,5	11,2	99,5	-0,7	97,4	10,9
Mar	98,6	11,2	99,6	0,1	98,9	10,9
Abr	98,9	10,8	99,6	0,8	99,1	10,4
May	99,6	10,3	100,1	1,5	99,7	10,0
Jun	100,2	10,2	101,0	2,5	100,4	9,9
Jul	100,6	9,4	101,0	2,7	100,9	9,4
Ago	100,5	8,0	100,8	2,6	100,9	8,0
Sep	101,7	8,9	101,3	3,6	102,2	8,7
Oct	102,0	8,7	101,1	3,5	102,0	8,6
Nov	102,1	8,3	100,5	3,3	102,2	7,9
Dic	102,9	7,7	101,9	3,6	103,4	7,3
2024 Ene	104,2	6,7	102,4	2,8	103,9	6,4
Feb	104,1	6,8	101,8	2,2	103,8	6,6
Mar	104,8	6,3	102,1	2,4	104,7	5,9
Abr	105,3	6,4	102,0	2,3	105,3	6,3
May	105,7	6,2	102,1	2,0	105,6	5,9
Jun	107,0	6,7	103,4	2,4	106,9	6,5
Jul	108,7	8,0	104,3	3,3	109,2	8,2
Ago	109,1	8,6	104,5	3,6	109,5	8,5
Sep	109,8	8,0	105,1	3,7	110,5	8,1
Oct	110,0	7,9	104,2	3,0	110,1	7,9
Nov	110,2	7,9	104,1	3,6	110,3	8,0

Fuente: Instituto Nacional de Estadísticas (INE).

VI. PRECIOS



CUADRO 6.1 Inflación del índice de precios al consumidor (IPC) y medidas subyacentes, series referenciales (1)(7)

(Base 2023=100)

	IPC (2)			IPCSAE (3)			IPCT (4)			IPCN (5)			IPC de frutas y verduras frescas (6)		
	Índice	Variación porcentual		Índice	Variación porcentual		Índice	Variación porcentual		Índice	Variación porcentual		Índice	Variación porcentual	
		En el mes	12 meses		En el mes	12 meses		En el mes	12 meses		En el mes	12 meses		En el mes	12 meses
2023 Prom.	100,00	--	--	100,00	--	--	100,00	--	--	100,00	--	--	100,00	--	--
2023 Dic	101,04	-0,5	3,9	100,47	-0,4	--	100,42	-1,0	--	101,91	0,1	--	109,87	-2,4	--
2024 Ene	101,72	0,7	3,8	101,19	0,7	3,0	101,35	0,9	1,6	102,23	0,3	5,5	109,03	-0,8	12,7
Feb	102,32	0,6	4,5	101,84	0,6	3,0	101,66	0,3	2,0	103,24	1,0	5,9	104,65	-4,0	10,6
Mar	102,70	0,4	3,7	102,38	0,5	2,6	101,80	0,1	1,9	103,96	0,7	5,0	104,18	-0,4	8,8
Abr	103,24	0,5	4,0	102,69	0,3	2,6	102,50	0,7	2,6	104,28	0,3	4,8	102,89	-1,2	7,8
May	103,52	0,3	4,1	103,00	0,3	2,4	102,90	0,4	2,8	104,37	0,1	4,2	101,96	-0,9	7,2
Jun	103,42	-0,1	4,2	102,43	-0,6	2,3	102,58	-0,3	3,2	104,61	0,2	4,5	105,50	3,5	13,2
Jul	104,19	0,7	4,6	103,17	0,7	3,0	103,50	0,9	4,2	105,14	0,5	4,7	106,79	1,2	11,4
Ago	104,45	0,3	4,7	103,38	0,2	3,3	103,72	0,2	4,3	105,48	0,3	4,9	108,55	1,6	10,2
Sep	104,54	0,1	4,1	103,86	0,5	3,5	103,67	0,0	3,5	105,76	0,3	4,7	107,67	-0,8	2,6
Oct	105,56	1,0	4,7	104,08	0,2	3,8	105,02	1,3	4,5	106,32	0,5	5,0	110,49	2,6	2,8
Nov	105,83	0,2	4,2	104,62	0,5	3,7	105,13	0,1	3,6	106,80	0,5	4,9	109,26	-1,1	-2,9
Dic	105,62	-0,2	4,5	104,52	-0,1	4,0	104,64	-0,5	4,2	106,98	0,2	5,0	104,06	-4,8	-5,3

Fuente: Instituto Nacional de Estadísticas (INE)

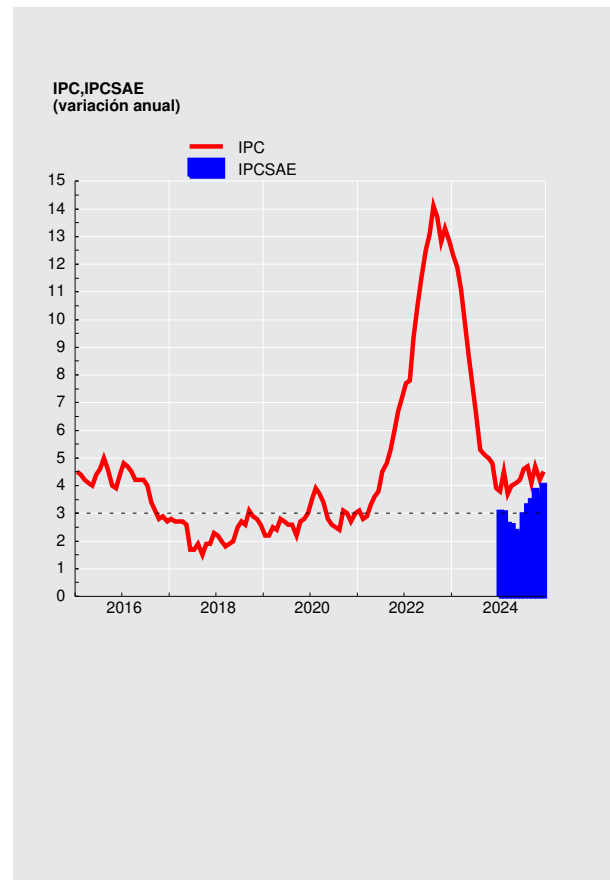



CUADRO 6.2 Índice de precios al productor (IPP) (1)

(Base anual 2019=100)

	IP Agricultura y ganadería		IP Manufactura		IP Minería		IPDEGA		IPP Industrias		
	Índice	Variación en el mes	Índice	Variación en el mes	Índice	Variación en el mes	Índice	Variación en el mes	Índice	Variación porcentual en el mes	Variación porcentual 12 meses
2021	125,38	-4,03	132,86	2,33	184,70	3,25	111,15	-0,94	153,67	2,50	32,59
2022	132,16	-5,21	157,97	-2,05	173,92	-9,02	121,93	-5,92	160,34	-6,04	4,34
2023	154,78	-10,56	150,83	0,02	175,88	1,27	128,40	0,09	159,24	0,66	-0,69
2022 Dic	132,16	-5,21	157,97	-2,05	173,92	-9,02	121,93	-5,92	160,34	-6,04	4,34
2023 Ene	149,44	13,08	154,78	-2,02	175,74	1,05	121,25	-0,56	159,79	-0,34	3,81
Feb	135,71	-9,19	153,18	-1,03	169,71	-3,43	120,91	-0,28	156,33	-2,17	-0,54
Mar	137,83	1,56	152,11	-0,70	172,20	1,47	119,79	-0,93	156,89	0,36	-1,27
Abr	140,05	1,61	149,88	-1,47	170,67	-0,89	127,42	6,37	156,33	-0,36	-4,01
May	143,95	2,78	147,29	-1,73	159,30	-6,66	123,13	-3,37	149,48	-4,38	-8,69
Jun	146,01	1,43	146,05	-0,84	161,81	1,58	122,60	-0,43	150,05	0,38	-9,04
Jul	152,46	4,42	146,13	0,05	165,38	2,21	123,03	0,35	151,79	1,16	-8,94
Ago	159,93	4,90	148,82	1,84	170,69	3,21	123,11	0,07	155,32	2,33	-6,22
Sep	167,97	5,03	150,50	1,13	174,67	2,33	126,50	2,75	158,29	1,91	-4,47
Oct	166,98	-0,59	152,69	1,46	176,10	0,82	126,87	0,29	159,88	1,00	-5,96
Nov	173,05	3,64	150,80	-1,24	173,67	-1,38	128,29	1,12	158,20	-1,05	-7,29
Dic	154,78	-10,56	150,83	0,02	175,88	1,27	128,40	0,09	159,24	0,66	-0,69
2024 Ene	149,44	-3,45	152,31	0,98	176,52	0,36	131,57	2,47	160,57	0,84	0,49
Feb	149,73	0,19	155,54	2,12	183,99	4,23	131,30	-0,21	165,26	2,92	5,71
Mar	153,04	2,21	157,49	1,25	192,70	4,73	132,00	0,53	170,14	2,95	8,45
Abr	155,39	1,54	157,86	0,23	205,50	6,64	125,74	-4,74	175,31	3,04	12,14
May	157,62	1,44	156,13	-1,10	209,40	1,90	126,62	0,70	176,52	0,69	18,09
Jun	161,94	2,74	156,58	0,29	201,59	-3,73	131,04	3,49	173,72	-1,59	15,77
Jul	161,83	-0,07	157,10	0,33	198,18	-1,69	142,81	8,98	173,99	0,16	14,63
Ago	161,01	-0,51	156,42	-0,43	188,29	-4,99	143,36	0,39	169,25	-2,72	8,97
Sep	161,20	0,12	155,76	-0,42	193,00	2,50	143,79	0,30	171,21	1,16	8,16
Oct	175,77	9,04	156,17	0,26	200,94	4,11	156,51	8,85	176,76	3,24	10,56
Nov	160,70	-8,57	157,92	1,12	198,65	-1,14	158,59	1,33	176,70	-0,03	11,69

Fuente: Instituto Nacional de Estadísticas (INE)



CUADRO 6.5 Unidades de Reajustabilidad

(Pesos)

	Unidad de Fomento(1)	Indice de Valor Promedio(2)	Unidad Tributaria Mensual(3)
2021	29.802,93	30.887,86	52.213,70
2022	33.047,14	33.695,68	57.835,40
2023	35.974,37	37.238,16	63.053,76
2024	37.508,22	38.890,34	65.747,49
2023 Feb	35.382,14	36.408,56	61.954,00
Mar	35.579,62	36.661,79	62.450,00
Abr	35.666,65	36.876,25	62.388,00
May	35.969,53	37.094,98	63.074,00
Jun	36.069,31	37.293,50	63.263,00
Jul	36.079,89	37.446,62	63.326,00
Ago	36.068,70	37.574,12	63.199,00
Sep	36.175,90	37.681,48	63.452,00
Oct	36.273,59	37.787,91	63.515,00
Nov	36.489,40	37.879,33	63.960,00
Dic	36.669,38	37.985,98	64.216,00
2024 Ene	36.805,73	38.116,94	64.666,00
Feb	36.750,98	38.233,23	64.343,00
Mar	36.984,32	38.371,92	64.793,00
Abr	37.187,51	38.531,48	65.182,00
May	37.349,91	38.680,20	65.443,00
Jun	37.514,77	38.824,85	65.770,00
Jul	37.591,38	38.956,03	65.967,00
Ago	37.638,55	39.110,94	65.901,00
Sep	37.849,91	39.262,32	66.362,00
Oct	37.950,09	39.392,77	66.561,00
Nov	38.078,21	39.517,45	66.628,00
Dic	38.367,69	39.662,10	67.294,00
2025 Ene	38.415,85	39.808,65	67.429,00

Fuente: Banco Central de Chile y Servicio de Impuestos Internos.



CUADRO 6.9 Índices de la Bolsa de Comercio de Santiago (1)

(Valores nominales, último día de cada período)

	IGPA (30 Diciembre 1980=100)			IPSA (30 Diciembre 2002=100)			INTER-10 (28 Diciembre 2007=3.051,83)		
	Índice	Variación porcentual		Índice	Variación porcentual		Índice	Variación porcentual	
		En el mes	En 12 meses		En el mes	En 12 meses		En el mes	En 12 meses
2021	21.566,8	--	2,7	4.308,4	--	3,1	5.517,3	--	4,1
2022	27.606,6	--	28,0	5.261,9	--	22,1	7.661,8	--	38,9
2023	31.437,0	--	13,9	6.197,8	--	17,8	8.036,1	--	4,9
2024	33.683,9	--	7,1	6.710,0	--	8,3	7.852,9	--	-2,3
2023 Ene	28.359,9	2,7	24,6	5.322,4	1,1	17,0	8.145,8	6,3	39,9
Feb	28.495,6	0,5	24,7	5.394,9	1,4	19,0	7.980,0	-2,0	26,5
Mar	27.565,4	-3,3	9,3	5.324,6	-1,3	7,9	7.455,5	-6,6	2,9
Abr	27.479,1	-0,3	12,6	5.416,1	1,7	13,3	7.272,1	-2,5	4,6
May	27.993,8	1,9	-0,7	5.471,5	1,0	2,3	7.127,4	-2,0	-14,0
Jun	29.662,8	6,0	14,1	5.786,8	5,8	16,9	7.741,4	8,6	1,6
Jul	32.542,8	9,7	16,0	6.394,4	10,5	21,6	8.489,0	9,7	1,5
Ago	30.512,1	-6,2	5,6	6.009,3	-6,0	10,4	7.749,8	-8,7	-8,5
Sep	29.664,5	-2,8	7,2	5.833,4	-2,9	14,1	7.600,6	-1,9	-9,5
Oct	27.418,9	-7,6	-2,4	5.407,5	-7,3	4,1	6.887,6	-9,4	-19,4
Nov	29.343,5	7,0	3,2	5.818,5	7,6	10,1	7.311,7	6,2	-14,4
Dic	31.437,0	7,1	13,9	6.197,8	6,5	17,8	8.036,1	9,9	4,9
2024 Ene	30.339,8	-3,5	7,0	5.987,1	-3,4	12,5	7.280,9	-9,4	-10,6
Feb	32.664,6	7,7	14,6	6.449,9	7,7	19,6	8.083,7	11,0	1,3
Mar	33.600,4	2,9	21,9	6.643,8	3,0	24,8	8.251,2	2,1	10,7
Abr	32.969,8	-1,9	20,0	6.511,9	-2,0	20,2	7.875,5	-4,6	8,3
May	33.689,2	2,2	20,3	6.632,8	1,9	21,2	7.898,3	0,3	10,8
Jun	32.538,8	-3,4	9,7	6.413,9	-3,3	10,8	7.457,0	-5,6	-3,7
Jul	32.587,0	0,1	0,1	6.440,6	0,4	0,7	7.588,7	1,8	-10,6
Ago	32.511,7	-0,2	6,6	6.460,0	0,3	7,5	7.583,6	-0,1	-2,1
Sep	32.628,5	0,4	10,0	6.490,6	0,5	11,3	7.629,9	0,6	0,4
Oct	32.922,4	0,9	20,1	6.550,3	0,9	21,1	7.685,1	0,7	11,6
Nov	33.001,8	0,2	12,5	6.576,6	0,4	13,0	7.748,4	0,8	6,0
Dic	33.683,9	2,1	7,1	6.710,0	2,0	8,3	7.852,9	1,3	-2,3

Fuente: Bolsa de Comercio de Santiago.

VII. TASAS DE INTERÉS*

*Para consultas sobre esta información dirigirse a: dineroyanca@bcentral.cl



CUADRO 7.1 Tasas de interés de referencia de la política monetaria (1)(2)

(Tasas reales y nominales anuales, base 360 días)

	TPM	Facilidad permanente de depósito (3)	Facilidad permanente de liquidez (4)	Reserva técnica (5)
2021 15 Jul	0,75	0,50	1,00	--
1 Sep	1,50	1,25	1,75	--
14 Oct	2,75	2,50	3,00	2,50
15 Dic	4,00	3,75	4,25	3,75
2022 27 Ene	5,50	5,25	5,75	5,25
30 Mar	7,00	6,75	7,25	6,75
6 May	8,25	8,00	8,50	8,00
8 Jun	9,00	8,75	9,25	8,75
14 Jul	9,75	9,50	10,00	9,50
7 Sep	10,75	10,50	11,00	10,50
13 Oct	11,25	11,00	11,50	11,00
2023 31 Jul	10,25	10,00	10,50	10,00
6 Sep	9,50	9,25	9,75	9,25
30 Oct	9,00	8,75	9,25	8,75
20 Dic	8,25	8,00	8,50	8,00
2024 1 Feb	7,25	7,00	7,50	7,00
3 Abr	6,50	6,25	6,75	6,25
24 May	6,00	5,75	6,25	5,75
19 Jun	5,75	5,50	6,00	5,50
4 Sep	5,50	5,25	5,75	5,25
18 Oct	5,25	5,00	5,50	5,00
18 Dic	5,00	4,75	5,25	4,75

Tasas de política monetaria (porcentaje)

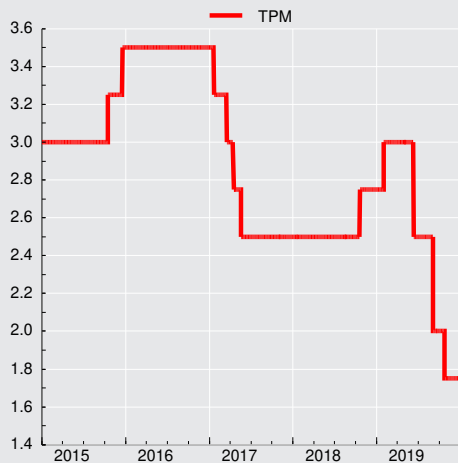



CUADRO 7.3
Tasas de interés del mercado monetario

(Porcentajes)

		Tasa interbancaria			Swap promedio cámara (1)		Tasas de depósitos a plazo mercado secundario (2)					
					Nominales		Nominales				Real(UF)	
		Promedio	Máxima	Mínima	180 ds.	360 ds.	30 ds.	90 ds.	180 ds.	360 ds.	90 ds.	360 ds.
2021	Prom.	1,04	1,04	1,03	1,80	2,26	1,10	1,52	1,94	2,12	-3,24	-1,30
2022	Prom.	8,60	8,60	8,60	9,44	9,09	8,62	9,29	9,54	9,66	-0,47	2,49
2023	Prom.	10,51	10,51	10,50	9,45	8,22	10,38	10,28	9,96	8,90	6,06	4,78
2024	Prom.	6,11	6,11	6,10	5,52	5,14	6,07	6,03	5,92	5,78	2,52	2,66
2023	Feb	11,25	11,25	11,25	10,72	9,46	11,27	11,29	11,09	9,81	4,01	4,44
	Mar	11,25	11,25	11,25	10,68	9,60	11,24	11,26	11,19	10,03	5,03	4,41
	Abr	11,25	11,25	11,25	10,85	9,74	11,24	11,25	11,11	10,20	5,04	4,62
	May	11,25	11,25	11,25	10,74	9,47	11,23	11,23	11,14	10,17	7,59	5,60
	Jun	11,25	11,25	11,25	10,13	8,58	11,20	11,14	10,63	9,45	8,68	5,48
	Jul	11,25	11,25	11,25	9,27	7,66	10,94	10,51	9,69	8,21	9,48	5,27
	Ago	10,25	10,25	10,22	8,44	7,15	10,08	9,70	9,12	7,73	6,07	4,15
	Sep	9,55	9,56	9,50	8,35	7,22	9,47	9,27	8,78	8,00	4,95	4,17
	Oct	9,44	9,45	9,39	8,20	7,39	9,18	9,06	8,78	8,25	4,28	4,48
	Nov	9,00	9,00	9,00	7,93	7,00	8,83	8,77	8,56	8,00	6,33	5,15
	Dic	8,98	9,00	8,93	7,39	6,32	8,40	8,31	8,07	7,30	5,85	4,82
2024	Ene	8,25	8,25	8,24	6,58	5,56	7,92	7,64	7,36	6,60	7,25	4,60
	Feb	7,25	7,25	7,24	5,96	5,16	7,12	6,95	6,56	6,06	3,72	3,47
	Mar	7,24	7,25	7,21	5,78	5,27	6,97	6,79	6,39	6,05	2,14	3,09
	Abr	6,56	6,57	6,54	5,89	5,63	6,30	6,28	6,21	6,11	1,51	3,02
	May	6,39	6,39	6,39	5,52	5,27	6,15	6,14	6,07	6,06	2,94	3,05
	Jun	5,88	5,88	5,88	5,43	5,23	5,78	5,82	5,79	5,83	3,29	2,92
	Jul	5,75	5,75	5,75	5,49	5,31	5,62	5,69	5,71	5,78	2,60	2,20
	Ago	5,75	5,75	5,75	5,42	5,10	5,68	5,69	5,69	5,71	1,23	1,77
	Sep	5,53	5,53	5,53	5,07	4,69	5,44	5,46	5,45	5,40	0,96	1,72
	Oct	5,40	5,40	5,40	4,99	4,70	5,25	5,26	5,25	5,21	1,14	1,85
	Nov	5,25	5,25	5,25	5,03	4,85	5,21	5,23	5,19	5,22	1,17	1,76
	Dic	5,15	5,15	5,15	4,97	4,86	5,14	5,18	5,18	5,22	1,90	2,17
2025	Ene	5,00	5,00	5,00	4,98	5,00	5,06	5,12	5,15	5,30	0,44	1,76

CUADRO 7.4
Tasas de inter. de los instrum. del Banco Central de Chile y de la Tesorería General de la República, mercado secundario (1)

(Porcentajes)

		Benchmark en pesos				Benchmark en UF					
		1 año	2 años	5 años	10 años	1 año	2 años	5 años	10 años	20 años	30 años
2021	Prom.	0,39	2,28	3,40	4,35	-2,34	-1,19	0,40	1,21	1,89	2,08
2022	Prom.	7,81	5,70	6,69	6,25	0,91	--	1,85	2,06	2,18	2,18
2023	Prom.	--	6,53	5,76	5,63	--	3,47	2,87	2,22	2,14	2,13
2024	Prom.	4,74	5,25	5,55	5,81	0,80	1,91	2,43	2,58	2,41	2,37
2023	Feb	--	--	--	5,70	--	--	--	2,08	2,10	2,13
	Mar	--	--	--	5,52	--	--	--	1,96	1,90	1,92
	Abr	--	--	--	5,54	--	--	--	1,81	1,80	1,78
	May	--	--	--	5,55	--	--	--	2,10	1,92	1,88
	Jun	--	--	--	5,31	--	--	--	2,12	1,92	1,90
	Jul	--	6,31	5,43	5,33	--	3,52	2,51	2,16	2,14	2,09
	Ago	--	6,10	5,61	5,63	--	3,36	2,59	2,37	2,33	2,28
	Sep	--	6,29	5,96	5,97	--	3,35	2,77	2,62	2,50	2,46
	Oct	--	7,20	6,52	6,53	--	3,69	3,52	3,02	2,95	2,70
	Nov	--	6,86	5,83	5,97	--	3,69	3,19	2,95	2,77	2,59
	Dic	--	6,15	5,45	5,48	--	3,06	2,48	2,44	2,41	2,40
2024	Ene	--	5,94	5,34	5,53	--	3,40	2,66	2,59	2,57	2,46
	Feb	--	5,36	5,29	5,47	--	--	2,30	2,47	2,48	2,32
	Mar	--	5,53	5,61	5,77	--	--	2,40	2,46	2,42	2,37
	Abr	--	5,71	5,96	6,10	--	--	2,64	2,80	2,62	2,63
	May	--	5,31	5,69	6,02	--	2,57	2,58	2,78	2,71	2,68
	Jun	--	4,64	5,68	6,08	--	2,32	2,66	2,92	2,86	2,79
	Jul	--	4,97	5,77	6,15	--	2,05	2,64	2,90	2,89	2,83
	Ago	--	5,23	5,60	5,83	--	1,43	2,27	2,48	2,58	2,46
	Sep	4,60	4,76	5,23	5,38	1,05	1,36	2,14	2,10	2,08	1,97
	Oct	4,58	5,09	5,17	5,55	0,95	1,89	2,28	2,27	1,92	1,87
	Nov	4,65	5,13	5,58	5,83	0,37	1,75	2,29	2,36	2,01	1,95
	Dic	4,94	5,02	5,57	5,76	0,80	1,97	2,36	2,42	2,14	2,04
2025	Ene	4,99	--	6,01	6,02	1,59	--	2,67	2,75	2,44	2,44



CUADRO 7.6 Tasas de interés del sistema financiero, por tipo de colocación (1)

(Porcentaje)

	Consumo en pesos (2)					Comerciales en pesos (2)					
	Menor a 180 días	181 días a 1 año	1 a 3 años	Más de 3 años	Total	Menor a 30 días	30 a 89 días	90 a 180 días	181 días a 1 año	Más de 1 año	Total
2021 Dic.	13,57	26,11	22,60	19,93	22,02	11,36	5,84	7,11	9,69	8,46	8,71
2022 Dic.	14,07	33,13	28,61	26,00	28,13	17,80	13,67	13,65	15,57	14,07	15,28
2023 Dic.	12,09	32,07	29,84	25,71	27,58	14,95	10,14	10,67	12,00	13,14	12,47
2024 Dic.	8,71	27,65	25,39	22,24	23,17	9,54	6,70	6,79	9,63	8,57	8,65
2023 Ene	16,86	33,82	28,71	25,73	28,69	19,23	13,69	13,69	16,57	13,42	15,73
Feb	15,80	34,24	29,26	26,91	29,37	18,28	13,40	13,19	17,71	14,79	16,61
Mar	13,14	33,25	28,42	24,88	27,66	18,79	13,22	13,16	18,36	13,99	16,28
Abr	12,78	34,32	29,60	26,77	28,84	19,26	13,43	13,16	18,61	13,75	16,37
May	13,77	33,92	28,94	25,35	28,16	18,04	13,17	13,38	17,11	15,17	16,09
Jun	15,71	34,50	29,74	26,35	28,91	18,93	13,26	13,36	16,74	14,07	15,80
Jul	16,34	34,46	30,49	25,63	29,10	20,78	12,91	12,97	16,14	14,91	15,75
Ago	16,61	34,36	30,05	24,30	28,48	20,81	11,61	11,57	14,89	13,22	14,39
Sep	16,94	34,11	30,25	25,70	28,98	17,40	11,48	11,65	14,27	13,98	14,28
Oct	18,06	32,71	29,27	24,86	27,86	17,78	10,65	11,58	14,42	13,74	13,99
Nov	14,79	32,63	29,38	24,82	27,50	16,26	10,20	10,81	13,72	13,23	13,22
Dic	12,09	32,07	29,84	25,71	27,58	14,95	10,14	10,67	12,00	13,14	12,47
2024 Ene	15,58	32,58	30,18	24,88	27,96	15,49	9,73	10,37	12,89	13,59	12,71
Feb	15,41	32,50	30,45	25,32	28,21	15,72	8,83	8,94	11,40	13,77	12,08
Mar	11,60	30,64	29,42	22,69	26,00	16,73	8,45	8,72	13,25	13,05	12,39
Abr	12,17	30,31	28,59	24,02	25,84	16,27	7,92	8,52	12,03	12,52	11,56
May	12,18	29,53	27,80	23,05	25,27	13,73	8,33	8,22	11,23	12,23	11,18
Jun	11,21	29,34	27,16	23,03	24,91	11,45	7,15	7,19	10,71	11,10	9,97
Jul	13,20	29,66	27,66	22,55	25,18	12,53	7,13	7,32	10,22	10,59	9,88
Ago	10,38	29,31	26,72	21,58	24,22	13,41	7,10	7,59	9,70	12,43	10,06
Sep	12,99	29,52	26,94	22,42	24,89	11,72	6,74	7,46	9,91	10,97	9,66
Oct	10,76	28,62	25,65	21,38	23,68	12,05	6,99	7,02	9,28	11,27	9,42
Nov	11,22	28,56	26,26	21,50	23,92	11,17	7,38	6,84	9,53	9,51	9,20
Dic	8,71	27,65	25,39	22,24	23,17	9,54	6,70	6,79	9,63	8,57	8,65

Tasas de interés de colocaciones
(porcentajes)

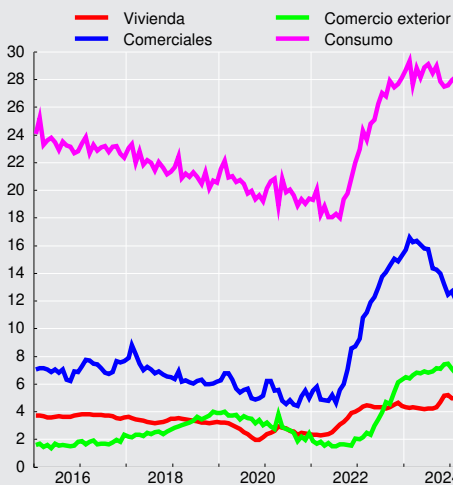

CUADRO 7.6
Tasas de interés del sistema financiero, por tipo de colocación (continuación) (1)
 (Porcentaje)

	Comercio Exterior US\$						Vivienda U.F. (3)
	Menor a 30 días	30 a 89 días	90 a 180 días	181 días a 1 año	Más de 1 año	Total	Más de 3 años
2021 Dic.	1,13	1,55	2,17	2,95	2,38	2,07	4,00
2022 Dic.	5,36	5,88	6,86	7,47	7,06	6,31	4,44
2023 Dic.	7,00	6,90	7,97	8,26	8,37	7,46	5,21
2024 Dic.	6,13	6,26	5,26	6,70	6,85	5,86	4,37
2023 Ene	5,80	6,17	7,21	7,17	8,38	6,50	4,32
Feb	5,97	6,36	6,47	7,01	7,04	6,43	4,29
Mar	6,18	6,45	6,97	6,97	7,82	6,66	4,31
Abr	6,52	6,64	7,22	6,83	9,74	6,82	4,29
May	6,58	6,48	7,49	6,73	5,93	6,76	4,23
Jun	6,14	7,06	7,63	7,15	6,92	6,90	4,20
Jul	5,83	6,47	7,76	7,30	6,61	6,82	4,24
Ago	6,32	6,60	7,14	7,88	8,40	6,91	4,22
Sep	6,68	6,93	7,60	7,58	7,50	7,14	4,35
Oct	6,65	7,02	7,70	7,17	9,04	7,11	4,72
Nov	7,08	6,93	7,92	8,40	8,50	7,45	5,18
Dic	7,00	6,90	7,97	8,26	8,37	7,46	5,21
2024 Ene	6,80	6,57	7,85	7,66	6,49	7,10	5,00
Feb	6,16	6,48	7,33	7,50	8,98	6,76	4,97
Mar	6,56	7,06	7,61	7,47	5,70	7,10	4,90
Abr	7,01	6,43	7,68	7,28	6,29	7,05	4,87
May	6,54	6,50	7,47	7,25	6,45	6,83	4,97
Jun	6,34	6,43	7,53	7,13	6,82	6,73	5,00
Jul	6,59	6,76	6,95	6,87	7,87	6,80	5,03
Ago	6,61	6,86	6,67	5,95	7,50	6,56	4,97
Sep	6,65	6,55	6,21	6,18	7,36	6,40	4,81
Oct	6,56	6,16	6,88	7,04	6,31	6,57	4,54
Nov	5,91	6,10	6,64	6,45	6,38	6,24	4,42
Dic	6,13	6,26	5,26	6,70	6,85	5,86	4,37



CUADRO 7.7
Tasas de interés del sistema financiero, por tipo de producto. (1)

(Porcentajes)

	Consumo en pesos (2)				Comercial en pesos (2)			Comercio Exterior US\$		
	Tarjeta de crédito (3)	Créditos en cuotas	Sobregiros	Total	Créditos en cuotas	Sobregiros	Total	Exportación	Importación	Total
2023 Dic.	26,61	17,73	37,49	27,58	9,85	15,08	12,47	7,36	7,67	7,46
2024 Dic.	21,50	15,93	33,24	23,17	6,83	11,22	8,65	5,81	5,96	5,86
2023 Ene	27,93	18,60	38,45	28,69	12,88	19,15	15,73	6,31	6,94	6,50
Feb	28,84	18,62	38,27	29,37	12,73	20,33	16,61	6,24	6,92	6,43
Mar	26,78	18,00	38,17	27,66	12,83	20,32	16,28	6,47	7,07	6,66
Abr	28,12	18,26	38,35	28,84	12,59	21,00	16,37	6,57	7,44	6,82
May	27,26	18,16	38,36	28,16	12,46	19,91	16,09	6,49	7,49	6,76
Jun	28,18	18,12	38,80	28,91	12,19	19,73	15,80	6,61	7,53	6,90
Jul	28,97	17,60	38,82	29,10	12,20	18,55	15,75	6,64	7,26	6,82
Ago	29,14	16,82	38,55	28,48	10,95	17,61	14,39	6,60	7,66	6,91
Sep	29,18	17,37	37,96	28,98	10,76	17,74	14,28	6,93	7,59	7,14
Oct	26,94	17,89	38,15	27,86	10,48	17,37	13,99	6,75	7,83	7,11
Nov	27,00	17,78	37,72	27,50	10,00	16,57	13,22	7,20	7,85	7,45
Dic	26,61	17,73	37,49	27,58	9,85	15,08	12,47	7,36	7,67	7,46
2024 Ene	27,72	17,33	37,26	27,96	9,54	15,80	12,71	6,90	7,56	7,10
Feb	28,40	16,99	36,86	28,21	8,95	14,27	12,08	6,50	7,38	6,76
Mar	26,31	15,37	35,64	26,00	8,70	17,03	12,39	6,86	7,55	7,10
Abr	25,18	16,42	35,57	25,84	8,35	15,09	11,56	6,82	7,52	7,05
May	24,99	15,84	34,62	25,27	8,23	13,93	11,18	6,58	7,64	6,83
Jun	24,41	15,73	34,47	24,91	7,51	13,74	9,97	6,51	7,38	6,73
Jul	24,89	15,99	34,03	25,18	7,58	13,80	9,88	6,67	7,11	6,80
Ago	24,12	15,59	33,70	24,22	7,67	12,43	10,06	6,63	6,44	6,56
Sep	24,61	15,73	33,53	24,89	7,23	12,40	9,66	6,44	6,33	6,40
Oct	23,25	15,69	33,00	23,68	7,17	11,83	9,42	6,52	6,63	6,57
Nov	23,64	15,89	32,97	23,92	6,95	11,43	9,20	6,15	6,36	6,24
Dic	21,50	15,93	33,24	23,17	6,83	11,22	8,65	5,81	5,96	5,86



CUADRO 7.8
Tasas de interés del sistema financiero, por plazo (1)

(Porcentajes)

	Operaciones en pesos								Reajutable			
	30 a 89 días		90 a 365 días		1 a 3 años		más de 3 años		30 a 89 días		90 a 365 días	
	Captacio- nes	Colocacio- nes	Captacio- nes	Colocacio- nes	Captacio- nes	Colocacio- nes	Captacio- nes	Colocacio- nes	Colocacio- nes	Captacio- nes	Colocacio- nes	
2021 Dic.	3,87	5,79	5,06	13,20	6,39	14,08	5,86	17,36	2,47	0,33	2,56	
2022 Dic.	11,10	13,36	11,12	18,06	8,86	21,86	6,48	19,81	5,30	4,36	6,17	
2023 Dic.	7,89	9,98	7,90	15,25	7,40	19,15	6,10	20,92	8,27	5,06	7,74	
2024 Dic.	4,68	6,60	5,00	13,20	5,24	13,61	5,95	17,52	5,05	1,19	4,08	
2023 Feb	11,08	12,98	10,99	20,75	9,32	21,14	6,19	24,62	7,16	3,62	7,07	
Mar	11,02	12,87	10,95	20,06	9,94	17,90	7,09	22,31	6,76	4,13	7,33	
Abr	10,92	13,09	10,84	20,82	9,82	19,82	6,31	21,03	6,59	4,11	7,58	
May	10,85	12,84	10,89	19,71	9,80	20,83	6,71	22,15	9,83	6,36	9,44	
Jun	10,74	13,04	10,67	19,42	8,72	19,28	6,26	21,47	11,14	7,21	9,18	
Jul	10,40	12,78	9,96	19,52	7,72	20,58	6,61	23,08	11,89	7,16	9,26	
Ago	9,43	11,43	8,99	18,78	7,70	18,94	6,51	20,93	9,77	4,76	7,51	
Sep	8,90	11,40	8,78	18,17	7,94	20,82		21,88	7,61	3,89	7,41	
Oct	8,64	10,60	8,65	17,69	8,30	20,19		20,69	6,37	3,60	7,22	
Nov	8,27	10,20	8,40	16,85	7,88	20,77	6,27	20,37	8,47	5,30	8,56	
Dic	7,89	9,98	7,90	15,25	7,40	19,15	6,10	20,92	8,27	5,06	7,74	
2024 Ene	7,41	9,62	7,14	17,09	6,67	20,23	5,95	20,82	10,48	5,50	8,03	
Feb	6,57	8,81	6,44	15,59	6,10	21,19	6,28	21,82	6,12	2,75	6,35	
Mar	6,40	8,38	6,26	17,06	6,14	19,65	6,37	20,85	4,30	2,50	5,48	
Abr	5,89	7,93	6,00	15,37	6,21	19,10	6,07	19,92	5,07	2,27	5,39	
May	5,71	8,14	5,95	14,87	6,13	18,67	6,24	19,60	5,14	2,50	5,46	
Jun	5,37	7,13	5,67	14,01	5,85	18,33	6,05	17,56	6,71	2,51	4,99	
Jul	5,31	7,06	5,53	13,93	5,83	18,34	6,00	16,12	5,66	1,79	4,68	
Ago	5,22	7,02	5,48	13,61	5,73	19,65		19,28	3,58	0,61	3,93	
Sep	5,10	6,74	5,33	14,13	5,42	18,74	5,46	18,25	3,94	0,79	3,72	
Oct	4,96	6,98	5,12	12,82	5,19	18,35		18,53	3,44	1,15	3,88	
Nov	4,75	7,26	4,98	13,14	5,21	15,73	6,21	17,49	3,55	0,83	3,61	
Dic	4,68	6,60	5,00	13,20	5,24	13,61	5,95	17,52	5,05	1,19	4,08	
2025 Ene	4,61	6,46	4,88	17,12	5,31	17,84		21,32	3,84	0,56	3,72	

CUADRO 7.8
Tasas de interés del sistema financiero, por plazo (continuación) (1)

(Porcentajes)

	Reajutable				Operaciones en dólares							
	1 a 3 años		más de 3 años		30 a 89 días		90 a 365 días		1 a 3 años		más de 3 años	
	Captacio- nes	Colocacio- nes	Captacio- nes	Colocacio- nes	Captacio- nes	Colocacio- nes	Captacio- nes	Colocacio- nes	Captacio- nes	Colocacio- nes	Captacio- nes	Colocacio- nes
2021 Dic.	1,28	3,73	2,66	4,01	0,24	1,64	0,45	2,45	0,72	2,00	0,01	3,30
2022 Dic.	4,10	5,88	2,59	4,47	4,65	5,96	5,49	7,09	5,27	8,05		8,35
2023 Dic.	4,12	6,39	3,41	5,20	5,47	7,15	5,82	7,98	5,89	8,27		7,78
2024 Dic.	1,91	3,43	3,16	4,43	4,49	5,96	4,61	5,74	4,71	6,91	5,26	7,74
2023 Feb	4,26	5,08	2,65	4,32	5,11	6,47	5,42	6,80	5,56	8,56		7,65
Mar	4,66	5,44	2,90	4,52	5,18	6,63	5,93	7,06	5,52	7,21		7,77
Abr	4,80	5,53	3,17	4,47	5,30	6,79	5,73	7,16	5,89	8,20		7,38
May	5,63	6,32	2,96	4,36	5,39	6,57	5,83	7,15	5,87	7,05		7,87
Jun	4,97	3,95	3,09	4,47	5,26	7,21	5,83	7,44	6,12	7,41		7,94
Jul	5,23	5,42	3,12	3,87	5,42	6,57	5,84	7,68	6,10	6,72		8,37
Ago	4,17	6,06	3,09	4,33	5,40	6,88	5,91	7,58	6,07	8,47		8,21
Sep	4,24	5,78	3,74	4,54	5,44	6,84	5,87	7,68	6,15	8,16		8,33
Oct	4,50	6,07	4,61	5,17	5,62	7,33	5,93	7,65	6,37	8,56		9,44
Nov	4,72	5,86	3,46	5,39	5,54	6,94	5,95	8,08	6,10	8,49	5,64	9,79
Dic	4,12	6,39	3,41	5,20	5,47	7,15	5,82	7,98	5,89	8,27		7,78
2024 Ene	4,40	6,12	3,07	5,11	5,23	6,73	5,69	7,84	5,82	7,18	6,30	7,55
Feb	3,25	5,85	2,75	4,96	5,13	6,63	5,48	7,56	5,66	8,79		7,22
Mar	3,21	5,13	2,92	4,94	5,25	6,93	5,45	7,64	5,64	6,76		8,14
Abr	3,08	4,58	3,25	4,92	5,18	6,59	5,58	7,57	5,75	6,96	7,81	6,58
May	3,02	4,55	3,46	4,95	5,19	6,64	5,62	7,38	6,07	6,98	6,24	7,92
Jun	2,60	4,81	3,14	4,90	5,11	6,46	5,57	7,40	5,78	8,02		6,83
Jul	2,67	4,51	3,49	4,28	5,16	6,84	5,54	7,03	5,44	7,94		7,60
Ago	2,38	3,77	3,11	4,43	5,20	6,81	5,25	6,49	5,99	7,99	5,64	8,65
Sep	2,24	4,25	2,70	4,49	4,90	6,59	4,90	6,40	5,23	7,43		7,84
Oct	2,14	3,49	2,70	4,44	4,79	6,23	4,76	6,87	4,62	6,67		6,96
Nov	2,92	3,17	3,04	4,09	4,53	6,10	4,63	6,56	4,89	6,41		7,54
Dic	1,91	3,43	3,16	4,43	4,49	5,96	4,61	5,74	4,71	6,91	5,26	7,74
2025 Ene	2,07	4,05	3,64	4,31	4,38	5,75	4,48	6,03	4,72	7,58		8,09

VIII. TIPOS DE CAMBIO



CUADRO 8.1
Indices de tipo de cambio y de precios externos, distintas medidas (7)

	Dólar observado (8)	TCM (1) (8) (2 de enero 1998=100)		TCM-5 (2) (8) (2 de enero 1998=100)		TCR (3) (Promedio 1986=100)		TCR-5 (4) (Promedio 1986=100)		IPE (5) (Promedio 1986=100)		IPE-5 (6) (Promedio 1986=100)	
		Valor	% Var. en 12 meses	Valor	% Var. en 12 meses	Valor	% Var. en 12 meses	Valor	% Var. en 12 meses	Valor	% Var. en 12 meses	Valor	% Var. en 12 meses
2021 Dic.	759,07	111,15	-3,09	181,31	-2,62	103,07	0,36	85,79	-0,25	252,89	9,34	210,46	8,61
2022 Dic.	873,19	120,64	8,76	195,63	8,03	110,62	7,63	93,19	8,92	263,85	4,39	222,25	5,66
2023 Dic.	839,79	110,62	-8,24	188,03	-3,84	98,72	-10,67	84,83	-8,92	263,28	-0,19	226,23	1,79
2024 Dic.	943,74	115,50	4,53	209,17	11,43	105,71	7,23	91,83	8,40	261,53	-0,65	227,20	0,44
2023 Feb	798,26	107,73	-8,19	179,58	-4,94	96,56	-12,01	82,50	-9,67	266,09	-0,36	227,34	2,28
Mar	809,50	108,52	-6,30	181,73	-1,60	96,45	-10,69	82,47	-8,10	264,97	-2,02	226,57	0,82
Abr	803,84	108,32	-7,70	182,04	-1,98	96,21	-11,86	82,46	-8,35	266,96	-1,76	228,81	2,15
May	798,64	106,69	-10,33	179,74	-6,04	94,57	-14,07	81,00	-12,28	264,38	-0,64	226,45	1,42
Jun	799,87	106,06	-11,50	179,17	-6,86	94,15	-14,95	80,96	-12,93	262,28	-1,92	225,53	0,41
Jul	813,40	107,92	-17,32	183,49	-12,84	95,80	-19,98	82,75	-17,69	263,48	-0,10	227,59	2,75
Ago	855,66	111,57	-9,67	191,45	-4,07	99,86	-11,13	86,76	-8,25	261,35	-1,08	227,07	2,13
Sep	884,40	113,88	-7,34	195,96	-2,03	102,01	-8,31	88,27	-6,23	260,11	0,36	225,09	2,64
Oct	926,35	118,22	-5,63	204,05	-1,04	105,81	-6,65	91,27	-5,88	258,60	1,15	223,08	1,98
Nov	886,61	114,60	-5,12	196,69	-2,25	102,15	-5,61	87,08	-6,81	262,69	2,21	223,93	0,91
Dic	874,67	111,64	-4,76	195,77	0,07	100,71	-3,87	86,81	-3,65	261,20	-0,05	225,17	0,17
2024 Ene	907,99	113,51	1,14	202,90	8,70	103,28	2,96	89,75	4,85	259,84	-2,79	225,81	-1,00
Feb	963,44	119,67	11,08	213,86	19,09	109,36	13,25	94,41	14,43	260,87	-1,96	225,20	-0,94
Mar	967,93	120,34	10,90	215,30	18,47	109,88	13,92	94,88	15,04	261,92	-1,15	226,16	-0,18
Abr	960,14	118,29	9,20	211,87	16,38	108,13	12,39	93,33	13,18	261,14	-2,18	225,40	-1,49
May	917,88	112,96	5,88	202,61	12,72	103,30	9,24	89,09	10,00	261,76	-0,99	225,76	-0,30
Jun	926,08	112,74	6,30	203,90	13,80	103,62	10,07	90,15	11,36	259,99	-0,87	226,19	0,29
Jul	937,56	113,77	5,42	206,74	12,67	104,39	8,97	90,94	9,90	260,51	-1,12	226,94	-0,29
Ago	929,90	113,94	2,12	208,24	8,77	104,62	4,77	91,44	5,39	264,03	1,03	230,76	1,62
Sep	926,21	113,82	-0,05	208,52	6,41	104,58	2,51	91,26	3,38	265,24	1,97	231,45	2,83
Oct	933,81	113,86	-3,69	207,85	1,86	104,00	-1,71	90,39	-0,97	264,24	2,18	229,65	2,95
Nov	971,60	116,50	1,66	213,45	8,52	106,39	4,15	92,77	6,53	260,32	-0,90	226,99	1,36
Dic	982,30	116,60	4,44	214,79	9,72	107,03	6,28	93,58	7,79	258,52	-1,03	226,03	0,38
2025 Ene		120,96	6,56	217,48	7,18								

Indices de tipo de cambio
(índices)

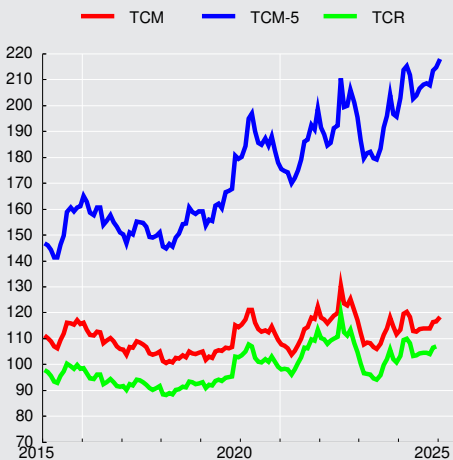

Tipo de cambio observado

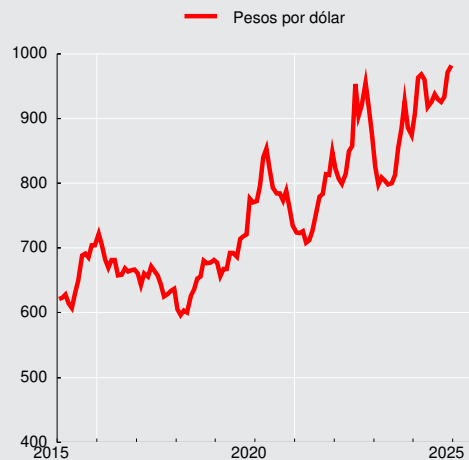

**CUADRO 8.2****Tipo de cambio nominal, peso-distintas monedas extranjeras, promedios mensuales (1)**

(Pesos por unidad de moneda extranjera)

Moneda	2024 May	Jun	Jul	Ago	Sep	Oct	Nov	Dic
Baht tailandés	25,06	25,24	25,84	26,74	27,72	28,03	28,21	28,77
Bolívar Soberano(3)	25,18	25,47	25,74	25,44	25,28	24,35	21,65	19,85
Boliviano (Bolivia)	133,80	135,00	136,67	135,55	135,02	136,13	141,63	143,19
Colón de Costa Rica(5)	1,79	1,77	1,79	1,78	1,79	1,82	1,91	1,95
Corona checa	39,95	40,30	40,20	40,69	40,94	40,28	40,80	41,01
Corona danesa	132,95	133,74	136,17	137,26	137,70	136,56	138,41	138,10
Corona noruega	85,39	87,34	86,92	86,88	87,02	86,43	87,96	87,72
Corona sueca	85,30	88,39	88,18	89,41	90,40	89,39	89,14	89,50
Dirham								
(Emiratos Árabes Unidos)	249,97	252,20	255,33	253,24	252,24	254,31	264,60	267,51
Dirham marroquí	91,86	93,13	94,96	95,19	95,17	94,92	97,67	98,15
Dólar australiano	607,67	615,06	625,63	618,02	625,76	627,54	634,34	624,11
Dólar canadiense	671,33	675,90	683,80	680,25	684,24	679,95	695,58	690,68
Dólar fiji(5)	404,17	409,17	413,38	410,93	414,37	415,18	424,17	423,24
Dólar hongkonés	117,50	118,57	120,06	119,27	118,86	120,18	124,89	126,35
Dólar neozelandés	556,29	568,76	565,75	565,05	575,78	569,27	574,04	566,46
Dólar de singapur	679,28	685,21	695,98	706,40	713,54	713,47	726,89	728,19
Dólar taiwanés	28,40	28,61	28,72	28,80	28,96	29,13	30,03	30,18
Dólar estadounidense	917,88	926,08	937,56	929,90	926,21	933,81	971,60	982,30
Euro	991,75	997,59	1.015,84	1.024,12	1.027,16	1.018,47	1.032,24	1.029,92
Forint (Hungría)	2,56	2,53	2,59	2,60	2,60	2,54	2,52	2,50
Franco Pacific Island(5)	8,29	8,39	8,50	8,55	8,60	8,58	8,69	8,65
Franco suizo	1.009,37	1.036,58	1.050,08	1.083,85	1.092,97	1.085,65	1.103,49	1.104,15
Guaraní (Paraguay)	0,12	0,12	0,12	0,12	0,12	0,12	0,12	0,13
Libra esterlina	1.159,10	1.178,27	1.204,25	1.202,64	1.221,68	1.220,14	1.238,27	1.243,42
Nueva lira turca	28,47	28,47	28,55	27,65	27,22	27,28	28,22	28,12
Nuevo sol(Perú)	246,02	245,03	248,93	248,78	245,62	249,07	257,07	263,19
Peso argentino	1,04	1,03	1,02	0,99	0,96	0,95	0,97	0,96
Peso colombiano	0,24	0,23	0,23	0,23	0,22	0,22	0,22	0,23
Peso mexicano	54,60	51,05	51,74	48,58	47,11	47,47	47,75	48,58
Peso uruguayo	23,90	23,70	23,43	23,10	22,69	22,52	23,00	22,41
Rand (Sudáfrica)	49,85	50,24	51,35	51,50	52,47	53,18	54,17	54,14
Real (Brasil)	178,71	172,42	169,03	167,41	166,50	166,62	167,75	161,28
Ringgit (Malasia) (4)	194,59	196,68	200,22	210,22	216,49	218,05	219,21	220,45
Rubio (Rusia)(5)	10,12	10,57	10,78	10,52	10,30	9,78	9,75	9,62
Rupia (India)	11,01	11,09	11,22	11,08	11,05	11,12	11,52	11,57
Rupia (Indonesia) (6)	0,06	0,06	0,06	0,06	0,06	0,06	0,06	0,06
Won coreano	0,67	0,67	0,68	0,69	0,69	0,69	0,70	0,69
Yen (Japón)	5,89	5,87	5,93	6,36	6,46	6,25	6,32	6,41
Yuan Renminbi (China) (7)	126,82	127,35	128,76	129,99	130,75	131,52	134,63	134,82
Zloty (Polonia)	231,65	231,19	237,21	238,68	240,22	236,21	238,29	241,35
DEG (2)	1.213,60	1.222,33	1.240,20	1.245,26	1.249,12	1.248,91	1.280,78	1.287,70

Fuentes: Bloomberg y Reuters.



CUADRO 8.3
Paridades de monedas extranjeras, promedios mensuales (1)
 (Moneda extranjera por dólar)

Moneda	2024 May	Jun	Jul	Ago	Sep	Oct	Nov	Dic
Baht tailandés	36,6197	36,6911	36,2938	34,7756	33,4198	33,3121	34,4377	34,1398
Bolívar Soberano(3)	36,4591	36,3577	36,4292	36,5539	36,6369	38,3885	44,9153	49,5328
Boliviano (Bolivia)	6,8600	6,8600	6,8600	6,8600	6,8600	6,8600	6,8600	6,8600
Colón de Costa Rica(5)	511,8494	524,0986	524,9991	521,5385	517,1725	514,4117	508,9878	504,1309
Corona checa	22,9715	22,9787	23,3219	22,8562	22,6211	23,1798	23,8168	23,9550
Corona danesa	6,9034	6,9239	6,8852	6,7744	6,7263	6,8379	7,0203	7,1129
Corona noruega	10,7490	10,6033	10,7884	10,7039	10,6433	10,8042	11,0461	11,1982
Corona sueca	10,7597	10,4774	10,6326	10,4006	10,2449	10,4460	10,9000	10,9759
Dirham								
(Emiratos Árabes Unidos)	3,6720	3,6721	3,6720	3,6720	3,6720	3,6720	3,6720	3,6720
Dirham marroquí	9,9918	9,9443	9,8729	9,7683	9,7323	9,8373	9,9480	10,0084
Dólar australiano	1,5104	1,5057	1,4986	1,5047	1,4801	1,4880	1,5317	1,5741
Dólar canadiense	1,3672	1,3702	1,3711	1,3669	1,3536	1,3733	1,3968	1,4222
Dólar fiji(5)	2,2709	2,2633	2,2680	2,2628	2,2352	2,2490	2,2906	2,3209
Dólar hongkonés	7,8116	7,8108	7,8094	7,7968	7,7925	7,7700	7,7795	7,7745
Dólar neozelandés	1,6499	1,6282	1,6573	1,6458	1,6086	1,6404	1,6926	1,7344
Dólar de singapur	1,3512	1,3515	1,3471	1,3163	1,2980	1,3087	1,3366	1,3489
Dólar taiwanés	32,3137	32,3711	32,6421	32,2829	31,9841	32,0544	32,3555	32,5491
Euro	0,9254	0,9283	0,9229	0,9080	0,9017	0,9168	0,9413	0,9538
Forint (Hungría)	358,3286	365,7387	362,3495	358,2534	355,8921	367,6734	385,0016	392,6176
Franco Pacífico Island(5)	110,6543	110,4316	110,2301	108,8191	107,6818	108,8193	111,8660	113,5881
Franco suizo	0,9094	0,8934	0,8929	0,8580	0,8474	0,8601	0,8805	0,8896
Guarani (Paraguay)	7.498,2706	7.525,4833	7.547,1773	7.583,7516	7.745,0652	7.856,2952	7.807,6600	7.805,9367
Libra esterlina	0,7918	0,7859	0,7786	0,7732	0,7581	0,7653	0,7847	0,7900
Nueva lira turca	32,2362	32,5326	32,8351	33,6420	34,0254	34,2275	34,4272	34,9264
Nuevo sol peruano	3,7310	3,7793	3,7666	3,7379	3,7707	3,7490	3,7796	3,7323
Peso argentino	885,1553	902,2515	922,0221	941,4233	959,5371	979,3258	1.000,0333	1.018,9583
Peso colombiano	3.867,6833	4.038,1168	4.037,4905	4.065,3443	4.192,6169	4.247,7925	4.408,1216	4.383,2896
Peso mexicano	16,8085	18,1502	18,1205	19,1482	19,6634	19,6720	20,3497	20,2197
Peso uruguayo	38,4139	39,0755	40,0156	40,2583	40,8386	41,4614	42,2521	43,8359
Rand (Sudáfrica)	18,4131	18,4414	18,2584	18,0552	17,6524	17,5606	17,9392	18,1462
Real (Brasil)	5,1366	5,3712	5,5469	5,5552	5,5632	5,6048	5,7921	6,0908
Ringgit (Malasia) (4)	4,7166	4,7086	4,6830	4,4237	4,2790	4,2825	4,4324	4,4558
Rubio (Rusia)(5)	90,7081	87,6440	87,0098	88,4976	90,0202	95,4819	99,7978	102,1352
Rupia (India)	83,3860	83,4701	83,5860	83,8926	83,8440	84,0017	84,3506	84,9009
Rupia (Indonesia) (6)	16.061,1429	16.323,8947	16.247,3182	15.777,1905	15.352,7778	15.533,2273	15.817,4000	16.020,4000
Won coreano	1.364,4233	1.379,2511	1.382,2191	1.352,1533	1.332,5917	1.359,0623	1.395,3750	1.434,3060
Yen (Japón)	155,8519	157,6317	158,1071	146,2376	143,3496	149,3391	153,7544	153,2936
Yuan Renminbi (China) (7)	7,2378	7,2721	7,2816	7,1534	7,0837	7,0997	7,2169	7,2859
Zloty (Polonia)	3,9620	4,0058	3,9524	3,8960	3,8555	3,9532	4,0776	4,0700
DEG (2)	0,7563	0,7576	0,7560	0,7467	0,7415	0,7477	0,7586	0,7628

Fuentes: Bloomberg y Reuters.

IX. ESTADÍSTICAS MONETARIAS Y FINANCIERAS*

*Para consultas sobre esta información dirigirse a: dineroybanca@bcentral.cl

Agregados Monetarios



CUADRO 9.1.1 Base monetaria y agregados monetarios privados (1)(2)(3)

(Promedios en miles de millones de pesos)

	Base monetaria (4)	Circulante (5)	D1	Dv + Ahv	M1 (6)	Dp	Ahp	Cuotas de FM en instr. de de hasta	Inversión de FM en M2	Captaciones de CAC	Inversión de CAC en M2	M2 (7)
2021 Dic.	27.203	15.253	45.848	18.759	79.859	73.088	11.541	23.205	22.542	1.456	77	166.530
2022 Dic.	18.678	11.660	33.974	12.205	57.839	102.267	10.867	22.676	22.352	1.653	86	172.864
2023 Dic.	17.973	10.481	33.715	11.998	56.194	111.247	10.282	30.431	30.248	2.015	93	179.829
2024 Dic.	18.599	10.684	36.045	12.287	59.016	117.164	10.715	41.888	41.186	2.295	107	189.787
2023 Ene	18.590	11.392	33.600	11.894	56.887	105.240	10.800	22.050	21.744	1.685	86	174.832
Feb	18.272	11.202	32.952	11.770	55.925	105.716	10.709	20.452	20.099	1.712	85	174.330
Mar	18.048	11.013	32.882	11.763	55.658	107.478	10.638	23.478	23.112	1.764	80	175.824
Abr	18.417	10.861	33.248	11.579	55.688	108.744	10.581	25.919	25.610	1.814	82	177.054
May	18.232	10.780	33.238	11.640	55.658	108.547	10.571	24.969	24.668	1.858	87	176.847
Jun	17.738	10.664	33.106	11.593	55.363	110.593	10.535	25.439	25.257	1.897	87	178.483
Jul	17.043	10.594	32.585	11.542	54.720	111.751	10.469	25.026	24.942	1.916	86	178.854
Ago	18.524	10.497	32.492	11.397	54.386	111.267	10.380	24.218	24.129	1.947	87	177.983
Sep	18.287	10.562	32.746	11.731	55.038	110.357	10.360	28.317	28.188	1.989	90	177.784
Oct	17.905	10.493	32.386	11.816	54.695	110.749	10.347	32.003	31.885	2.006	99	177.816
Nov	18.044	10.414	32.099	11.678	54.191	111.294	10.327	30.423	30.257	2.009	98	177.890
Dic	17.973	10.481	33.715	11.998	56.194	111.247	10.282	30.431	30.248	2.015	93	179.829
2024 Ene	17.131	10.457	34.173	11.930	56.560	111.958	10.288	30.490	30.257	2.031	123	180.948
Feb	18.994	10.452	33.969	11.905	56.326	112.846	10.247	28.875	28.498	2.065	123	181.738
Mar	18.297	10.439	33.832	11.858	56.129	114.392	10.264	30.660	30.225	2.069	92	183.197
Abr	18.956	10.397	34.394	11.899	56.690	115.190	10.325	35.073	34.616	2.062	93	184.630
May	18.092	10.321	33.870	11.966	56.158	115.455	10.389	39.100	38.634	2.081	100	184.448
Jun	18.214	10.277	34.343	11.953	56.573	116.753	10.457	39.989	39.518	2.145	101	186.299
Jul	17.955	10.222	34.285	11.944	56.451	118.803	10.509	37.008	36.407	2.235	100	188.497
Ago	18.080	10.206	33.810	11.734	55.750	119.704	10.528	37.455	36.638	2.300	98	189.002
Sep	18.625	10.357	34.170	12.029	56.555	118.838	10.602	37.416	36.642	2.335	98	189.005
Oct	18.298	10.309	33.822	11.888	56.020	119.088	10.664	37.668	37.017	2.337	103	188.656
Nov	18.766	10.425	34.515	11.832	56.772	117.843	10.683	41.942	41.256	2.313	103	188.195
Dic	18.599	10.684	36.045	12.287	59.016	117.164	10.715	41.888	41.186	2.295	107	189.787

CUADRO 9.1.1 Base monetaria y agregados monetarios privados (continuación) (1)(2)(3)

(Promedios en miles de millones de pesos)

		Depósitos en moneda extranjera	Documentos del Banco Central	Bonos de Tesorería	Letras de crédito	Efectos de comercio	Bonos de empresas	Cuotas del resto de FM	Inversión de FM en M3	Cuotas de ahorro vo- luntario AFP	Inversión de AFP en M3	M3 (8)
2021	Dic.	31.687	18.633	36.692	113	254	29.706	25.363	7.649	3.761	1.332	303.759
2022	Dic.	32.255	15.770	44.398	99	459	33.898	22.162	11.002	2.801	1.245	312.459
2023	Dic.	30.649	20.622	51.589	84	517	35.587	22.826	11.769	2.282	950	331.266
2024	Dic.	30.584	17.676	57.865	71	993	38.556	35.556	17.767	2.407	919	354.809
2023	Ene	31.234	14.235	44.430	97	438	34.418	21.938	11.207	2.728	1.221	311.922
	Feb	30.111	15.849	44.319	95	413	34.892	21.623	10.767	2.663	1.176	312.354
	Mar	31.171	16.613	44.217	96	425	35.028	21.347	10.771	2.564	1.142	315.374
	Abr	31.217	15.894	44.600	92	458	35.427	21.347	10.947	2.501	1.128	316.516
	May	29.994	17.058	46.154	92	476	35.834	21.112	10.889	2.441	1.095	318.025
	Jun	29.327	17.123	47.191	92	484	35.825	21.378	11.112	2.376	1.059	320.110
	Jul	28.188	17.173	47.854	89	458	35.746	22.318	11.598	2.399	1.039	320.443
	Ago	29.384	18.476	48.371	88	452	35.837	22.573	11.688	2.420	1.018	322.877
	Sep	30.603	19.999	48.288	88	466	35.996	22.107	11.450	2.345	972	325.253
	Oct	30.967	21.820	49.419	85	466	35.877	21.529	11.140	2.220	913	328.146
	Nov	30.841	21.650	50.786	84	477	35.698	21.676	11.215	2.199	915	329.169
	Dic	30.649	20.622	51.589	84	517	35.587	22.826	11.769	2.282	950	331.266
2024	Ene	31.102	21.547	51.833	81	494	35.538	23.668	12.111	2.320	950	334.471
	Feb	32.182	22.450	51.632	80	450	35.680	24.461	12.280	2.343	933	337.802
	Mar	33.248	21.666	51.737	80	518	36.013	25.748	12.515	2.399	931	341.162
	Abr	34.192	20.600	51.972	78	592	36.288	26.377	12.628	2.374	918	343.556
	May	32.991	20.028	53.594	77	610	36.301	26.353	12.647	2.314	900	343.169
	Jun	32.680	19.137	56.263	77	651	36.333	27.488	13.078	2.315	896	347.268
	Jul	32.180	17.678	57.747	74	717	36.446	29.231	13.840	2.341	903	350.168
	Ago	31.791	16.974	58.247	73	792	36.621	30.634	14.639	2.361	930	350.927
	Sep	31.637	17.096	58.651	74	852	36.988	33.154	16.497	2.400	913	352.447
	Oct	28.818	17.973	59.625	71	831	37.364	34.119	16.607	2.418	928	352.339
	Nov	30.641	18.390	59.659	70	901	37.763	34.640	16.813	2.403	916	354.933
	Dic	30.584	17.676	57.865	71	993	38.556	35.556	17.767	2.407	919	354.809

Agregados monetarios
(variación anual)

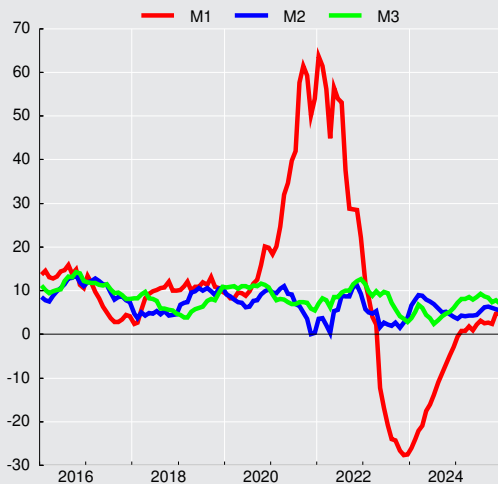



CUADRO 9.1.2 Agregados monetarios reales desestacionalizados (1)(2)(3)

(Promedios en saldos reales, en miles de millones de pesos de 2023)

	Circulante (4)				M1 (5)			
	Original		Desestacionalizado		Original		Desestacionalizado	
	Serie	Variac. porcent. en 12 meses	Serie	Variac. porcent. en el mes	Serie	Variac. porcent. en 12 meses	Serie	Variac. porcent. en el mes
2021 Dic.	17.694,4	47,9	17.268,1	-2,5	92.644,3	38,5	90.667,3	-3,8
2022 Dic.	11.994,6	-15,6	11.728,4	-4,0	59.498,8	-21,7	58.449,3	-2,9
2023 Dic.	10.373,3	-23,0	10.164,4	-1,3	55.615,4	-20,3	54.857,5	0,1
2024 Dic.	10.115,9	-7,3	9.914,7	0,2	55.876,2	-2,0	55.260,3	0,2
2023 Ene	11.624,8	-31,9	11.479,4	-2,1	58.047,5	-34,1	57.295,2	-2,0
Feb	11.439,1	-30,8	11.329,6	-1,3	57.106,9	-32,1	56.873,4	-0,7
Mar	11.124,5	-29,4	11.201,8	-1,1	56.220,5	-29,8	56.437,6	-0,8
Abr	10.937,3	-27,4	11.051,5	-1,3	56.081,0	-28,0	55.701,6	-1,3
May	10.843,7	-25,8	10.919,6	-1,2	55.988,0	-24,2	55.798,4	0,2
Jun	10.743,6	-23,8	10.793,4	-1,2	55.775,8	-21,9	55.163,2	-1,1
Jul	10.635,2	-21,9	10.717,2	-0,7	54.934,6	-19,2	54.816,9	-0,6
Ago	10.526,9	-20,3	10.598,9	-1,1	54.538,7	-15,4	55.040,8	0,4
Sep	10.521,3	-18,8	10.468,8	-1,2	54.824,7	-13,3	55.044,6	0,0
Oct	10.406,1	-17,4	10.413,4	-0,5	54.239,6	-11,3	55.078,3	0,1
Nov	10.251,3	-15,6	10.303,3	-1,1	53.342,8	-9,1	54.798,1	-0,5
Dic	10.373,3	-13,5	10.164,4	-1,3	55.615,4	-6,5	54.857,5	0,1
2024 Ene	10.280,6	-11,6	10.156,7	-0,1	55.603,9	-4,2	54.914,3	0,1
Feb	10.214,9	-10,7	10.116,2	-0,4	55.049,1	-3,6	54.743,1	-0,3
Mar	10.164,8	-8,6	10.210,0	0,9	54.653,3	-2,8	54.680,7	-0,1
Abr	10.070,9	-7,9	10.175,2	-0,3	54.910,6	-2,1	54.484,5	-0,4
May	9.970,3	-8,1	10.043,5	-1,3	54.248,2	-3,1	54.011,8	-0,9
Jun	9.936,9	-7,5	9.978,7	-0,6	54.702,5	-1,9	54.067,2	0,1
Jul	9.810,6	-7,8	9.887,8	-0,9	54.180,6	-1,4	54.080,4	0,0
Ago	9.771,2	-7,2	9.849,9	-0,4	53.374,8	-2,1	53.927,3	-0,3
Sep	9.906,7	-5,8	9.860,6	0,1	54.099,0	-1,3	54.266,1	0,6
Oct	9.766,2	-6,1	9.778,7	-0,8	53.069,2	-2,2	53.994,5	-0,5
Nov	9.850,5	-3,9	9.893,3	1,2	53.644,6	0,6	55.125,0	2,1
Dic	10.115,9	-2,5	9.914,7	0,2	55.876,2	0,5	55.260,3	0,2

CUADRO 9.1.2 Agregados monetarios reales desestacionalizados (continuación) (1)(2)(3)

(Promedios en saldos reales, en miles de millones de pesos de 2023)

	M2 (6)				M3 (7)			
	Original		Desestacionalizado		Original		Desestacionalizado	
	Serie	Variac. porcent. en 12 meses	Serie	Variac. porcent. en el mes	Serie	Variac. porcent. en 12 meses	Serie	Variac. porcent. en el mes
2021	193.190	1,9	191.529	-1,7	352.388	4,7	350.021	-0,5
2022	177.826	-7,4	176.556	-0,1	321.426	-3,5	319.678	-0,7
2023	177.978	-0,9	176.902	0,2	327.856	-2,7	326.502	0,9
2024	179.688	0,7	178.645	-0,3	335.930	3,7	334.842	-0,1
2023 Ene	178.400	-5,0	177.914	0,8	318.287	-7,7	319.472	-0,1
Feb	178.015	-3,6	178.394	0,3	318.956	-6,0	320.948	0,5
Mar	177.601	-1,9	178.640	0,1	318.560	-3,9	321.325	0,1
Abr	178.302	-1,0	178.682	0,0	318.747	-3,5	320.969	-0,1
May	177.897	-0,7	178.034	-0,4	319.913	-3,9	321.207	0,1
Jun	179.814	-0,0	178.875	0,5	322.496	-3,5	321.566	0,1
Jul	179.554	0,5	178.703	-0,1	321.697	-3,9	320.798	-0,2
Ago	178.482	0,6	177.930	-0,4	323.784	-1,9	321.983	0,4
Sep	177.093	-0,1	176.981	-0,5	323.989	-0,8	322.308	0,1
Oct	176.335	0,1	177.169	0,1	325.413	-0,2	323.850	0,5
Nov	175.105	-0,2	176.520	-0,4	324.017	0,4	323.498	-0,1
Dic	177.978	0,1	176.902	0,2	327.856	2,0	326.502	0,9
2024 Ene	177.888	-0,3	177.346	0,3	328.815	3,3	330.031	1,1
Feb	177.618	-0,2	178.009	0,4	330.143	3,5	331.905	0,6
Mar	178.381	0,4	179.290	0,7	332.193	4,3	334.593	0,8
Abr	178.836	0,3	179.093	-0,1	332.774	4,4	334.832	0,1
May	178.176	0,2	178.368	-0,4	331.500	3,6	332.691	-0,6
Jun	180.138	0,2	179.225	0,5	335.784	4,1	334.689	0,6
Jul	180.917	0,8	180.076	0,5	336.086	4,5	335.078	0,1
Ago	180.950	1,4	180.433	0,2	335.976	3,8	334.321	-0,2
Sep	180.797	2,1	180.674	0,1	337.141	4,1	335.550	0,4
Oct	178.719	1,4	179.583	-0,6	333.781	2,6	332.515	-0,9
Nov	177.827	1,6	179.225	-0,2	335.380	3,5	335.048	0,8
Dic	179.688	1,0	178.645	-0,3	335.930	2,5	334.842	-0,1

Depósitos y Colocaciones



CUADRO 9.2.1 Colocaciones por tipo de deudor, balances individuales (1)(2)(5)

(Saldos en miles de millones de pesos)

	Comerciales (3)(4)	Consumo (3)(4)	Vivienda (4)	Crédito comercio exterior	Total
2021 Dic.	116.190	17.534	65.503	10.448	209.675
2022 Dic.	125.023	19.372	74.887	11.345	230.627
2023 Dic.	124.009	20.071	80.371	12.519	236.970
2024 Dic.	127.813	20.473	85.341	14.928	248.555
2023 Ene	122.573	19.545	75.333	10.869	228.320
Feb	123.288	19.574	75.870	11.624	230.356
Mar	123.168	19.648	76.207	11.556	230.579
Abr	124.600	19.684	76.836	12.037	233.157
May	123.468	19.782	77.373	12.552	233.176
Jun	122.080	19.778	77.701	11.958	231.517
Jul	122.363	19.779	77.776	12.784	232.703
Ago	122.298	19.896	78.187	13.239	233.620
Sep	123.735	19.871	78.538	13.358	235.502
Oct	123.985	19.939	79.129	13.672	236.726
Nov	123.881	20.103	79.668	13.184	236.836
Dic	124.009	20.071	80.371	12.519	236.970
2024 Ene	123.831	20.164	80.440	13.550	237.985
Feb	124.893	20.181	80.786	14.083	239.943
Mar	125.483	20.266	81.440	14.153	241.342
Abr	124.856	20.199	81.937	13.966	240.958
May	123.426	20.199	82.408	14.146	240.178
Jun	123.791	20.176	82.815	14.698	241.481
Jul	123.043	20.180	82.927	14.560	240.710
Ago	122.552	20.207	83.416	13.977	240.153
Sep	122.647	20.146	83.844	13.299	239.936
Oct	123.985	20.271	84.007	14.258	242.522
Nov	125.960	20.460	84.759	14.646	245.824
Dic	127.813	20.473	85.341	14.928	248.555

Fuente: Comisión para el Mercado Financiero (CMF) y Banco Central de Chile.

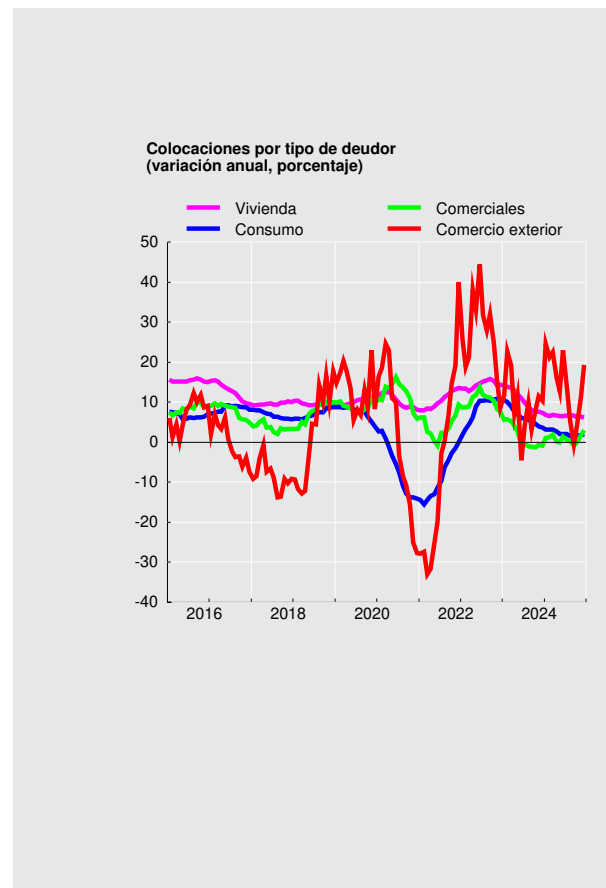



CUADRO 9.2.2
Colocaciones según reajustabilidad. Saldos (1)(2)(3)(4)

	Colocaciones en moneda nacional (miles de millones de pesos)								Colocaciones en moneda extranjera (millones de dólares) (4)		
	No Reajustables			Reajustables				Total	Hasta 1 año	Mas de 1 año	Total
	Hasta 1 año	Más de 1 año	Total	Hasta 1 año	Más de 1 año	En letras de crédito	Total				
2020 Dic.	13.414	52.764	66.178	10.044	80.491	597	91.132	157.309	8.887	13.794	22.681
2021 Dic.	15.023	54.792	69.815	11.658	88.410	483	100.552	170.367	10.948	13.394	24.342
2022 Dic.	20.490	55.012	75.503	11.619	99.306	417	111.342	186.845	14.555	13.700	28.256
2023 Dic.	16.428	56.113	72.541	15.557	105.786	344	121.687	194.228	14.456	12.783	27.239
2022 Dic	20.490	55.012	75.503	11.619	99.306	417	111.342	186.845	14.555	13.700	28.256
2023 Ene	21.292	55.113	76.405	10.622	99.640	409	110.670	187.075	14.896	13.518	28.415
Feb	21.183	55.068	76.251	10.953	99.827	406	111.186	187.437	15.729	13.666	29.394
Mar	19.944	55.446	75.389	11.616	100.691	397	112.703	188.092	16.480	14.033	30.513
Abr	19.351	55.413	74.764	12.521	101.535	391	114.447	189.211	16.845	14.265	31.110
May	18.729	55.075	73.804	12.927	102.129	385	115.441	189.245	17.613	13.914	31.527
Jun	18.216	54.944	73.160	13.254	102.423	380	116.057	189.217	16.869	13.017	29.887
Jul	17.713	55.030	72.743	13.402	102.672	371	116.445	189.188	16.917	13.361	30.278
Ago	17.301	55.217	72.518	14.048	103.352	365	117.765	190.283	16.976	12.980	29.956
Sep	16.800	55.127	71.928	14.496	103.722	360	118.577	190.505	16.052	12.780	28.832
Oct	16.202	55.253	71.455	14.984	104.679	353	120.017	191.472	16.525	12.152	28.677
Nov	16.089	55.753	71.842	15.273	104.998	348	120.620	192.462	15.483	13.094	28.577
Dic	16.428	56.113	72.541	15.557	105.786	344	121.687	194.228	14.456	12.783	27.239
2024 Ene	15.591	56.320	71.911	15.535	105.579	336	121.451	193.363	14.928	13.071	27.999
Feb	15.606	56.184	71.790	15.769	105.779	333	121.881	193.671	14.715	12.764	27.478
Mar	15.599	55.881	71.479	16.034	106.871	330	123.236	194.715	14.564	12.916	27.480
Abr	15.858	55.410	71.267	16.256	107.566	325	124.147	195.415	14.460	13.365	27.825
May	15.249	54.489	69.738	16.453	108.228	321	125.001	194.739	14.109	13.586	27.695
Jun	16.107	53.680	69.787	16.372	108.616	318	125.306	195.094	14.094	13.702	27.796
Jul	16.144	53.317	69.461	16.524	108.732	419	125.676	195.137	14.050	13.291	27.341
Ago	15.911	53.060	68.971	16.671	109.440	310	126.422	195.392	13.955	13.358	27.313
Sep	16.225	52.883	69.107	16.812	110.076	306	127.194	196.301	14.073	12.883	26.955
Oct	17.043	52.644	69.687	17.008	110.082	300	127.391	197.077	14.127	13.019	27.146
Nov	17.318	52.695	70.014	17.171	110.805	297	128.273	198.286	14.200	12.775	26.975



CUADRO 9.2.3 Depósitos y captaciones en moneda nacional (1) (2) (3)

(Saldos en miles de millones de pesos)

	venta de títulos de crédito con pacto de retrocompra	Obligaciones en letras de crédito	Depósitos y otras obligaciones a la vista			Depósitos y otras captaciones a plazo					Total	
			En cuentas corrientes	Ahorro a la vista	Otros	Hasta 89 días	De 90 a 365 días		A más de un año			Ahorro a plazo
							Reajus- table	No reajus- table	Reajus- table	No reajus- table		
2020 Dic.	1.898	807	45.336	295	17.265	24.242	965	19.160	38.078	8.013	8.262	164.320
2021 Dic.	654	669	52.774	317	18.505	27.882	805	12.115	37.980	4.550	11.613	167.862
2022 Dic.	772	592	42.284	474	12.181	36.773	3.738	14.547	48.107	11.441	10.903	181.812
2023 Dic.	1.197	498	42.607	436	12.168	39.809	3.907	19.277	48.081	9.270	10.342	187.593
2022 Dic	772	592	42.284	474	12.181	36.773	3.738	14.547	48.107	11.441	10.903	181.812
2023 Ene	663	561	41.039	459	11.997	35.792	4.001	16.014	48.687	11.327	10.799	181.340
Feb	2.328	564	40.446	449	11.790	37.000	4.088	16.374	48.690	11.177	10.713	183.619
Mar	791	565	40.426	440	11.928	38.660	3.916	17.254	49.035	10.095	10.642	183.752
Abr	1.562	542	40.916	434	12.058	38.480	3.671	18.047	49.546	9.915	10.629	185.800
May	789	544	41.628	424	11.845	38.810	3.861	19.134	48.912	9.230	10.594	185.771
Jun	1.186	544	40.661	421	11.832	40.109	4.190	19.752	48.955	9.014	10.537	187.200
Jul	2.009	517	40.446	414	11.588	40.941	4.073	20.215	48.177	8.897	10.461	187.739
Ago	914	518	40.139	409	12.170	41.078	3.882	19.351	47.962	8.996	10.390	185.810
Sep	1.090	518	40.493	420	11.885	39.987	3.718	19.800	47.425	8.966	10.403	184.705
Oct	1.398	494	40.276	420	12.022	41.151	3.668	19.257	46.941	9.071	10.389	185.087
Nov	946	496	40.859	424	12.297	41.076	3.790	19.801	47.357	9.131	10.339	186.516
Dic	1.197	498	42.607	436	12.168	39.809	3.907	19.277	48.081	9.270	10.342	187.593
2024 Ene	2.864	471	42.177	444	12.207	40.545	3.889	18.986	48.835	9.166	10.284	189.868
Feb	2.179	471	42.033	454	12.679	41.357	3.681	19.150	48.261	9.789	10.285	190.340
Mar	2.032	474	43.157	460	12.428	41.554	3.554	18.785	49.193	10.041	10.342	192.021
Abr	1.916	454	42.508	468	12.172	41.009	3.493	17.884	49.371	10.569	10.394	190.238
May	1.928	456	42.587	475	12.192	41.343	3.553	18.630	49.960	10.992	10.475	192.591
Jun	3.206	456	42.942	480	12.226	39.741	3.601	19.646	49.677	11.759	10.529	194.261
Jul	2.837	435	42.795	477	11.945	40.836	3.623	19.701	50.052	12.690	10.543	195.935
Ago	3.505	437	41.575	479	12.047	41.216	3.425	19.150	49.582	13.207	10.603	195.227
Sep	3.193	440	41.794	486	11.996	40.364	3.230	19.113	50.116	13.799	10.700	195.229
Oct	3.457	420	42.175	491	12.200	40.726	3.422	19.608	49.397	13.729	10.726	196.350
Nov	2.773	422	42.625	492	12.270	40.846	3.307	18.415	49.704	13.716	10.761	195.331

CUADRO 9.2.4 Depósitos en moneda extranjera (1)

(Saldos de millones de dólares)

	Depósitos y otras obligaciones a la vista(2)	Depósitos y otras captaciones a plazo (3)	Total
2020 Dic.	10.486	28.911	39.397
2021 Dic.	13.075	32.324	45.399
2022 Dic.	10.799	33.586	44.386
2023 Dic.	8.672	33.260	41.932
2022 Dic	10.799	33.586	44.386
2023 Ene	10.822	34.369	45.190
Feb	10.169	35.076	45.245
Mar	10.675	36.448	47.122
Abr	10.575	35.108	45.683
May	9.932	34.494	44.425
Jun	9.219	34.304	43.523
Jul	8.642	34.296	42.938
Ago	8.375	34.055	42.430
Sep	7.845	33.932	41.777
Oct	7.990	33.904	41.895
Nov	8.479	33.521	42.000
Dic	8.672	33.260	41.932
2024 Ene	8.220	33.031	41.252
Feb	7.886	32.592	40.478
Mar	7.428	34.300	41.728
Abr	8.879	34.494	43.373
May	8.675	34.054	42.730
Jun	7.354	33.105	40.459
Jul	7.567	31.904	39.471
Ago	7.833	33.437	41.270
Sep	8.024	33.717	41.741
Oct	7.676	34.707	42.382
Nov	7.832	33.223	41.055

Panoramas Financieros



CUADRO 9.3.1 Activos y pasivos del Banco Central de Chile (1)(5)

(Saldos en miles de millones de pesos)

	Posición externa neta		Crédito interno neto					Total	Pasivos monetarios		
	Reservas internacionales	Otros (2)	Sector privado (3)	Gobierno General (neto)	Bancos y financieras		Otros (neto) (4)		Base monetaria		Bonos y pagarés
					Docu-mentos	Otros (3)			Circulante	Encaje	
2021 Dic.	43.643	-2.752	-38	356	19.056	7.838	-3.807	64.297	15.210	6.247	42.840
2022 Dic.	33.653	-2.177	-33	322	15.457	7.884	599	55.705	11.608	6.033	38.064
2023 Dic.	41.003	-2.247	-28	311	4.888	10.957	2.756	57.641	10.524	6.268	40.850
2024 Dic.	44.071	-2.453	-32	278	0	-1.351	308	40.821	10.852	7.226	22.742
2023 Ene	32.016	-2.168	-43	209	14.487	11.058	1.888	57.446	11.265	6.404	39.778
Feb	32.489	-2.170	-44	319	13.642	13.061	1.798	59.094	11.118	6.074	41.901
Mar	31.023	-2.100	-41	319	12.714	11.747	3.137	56.800	10.902	5.238	40.660
Abr	31.920	-2.144	-36	323	11.903	13.977	2.978	58.920	10.819	5.588	42.512
May	31.857	-2.096	-41	316	11.084	15.186	3.479	59.785	10.685	5.879	43.221
Jun	31.704	-2.104	-41	325	10.224	15.566	4.087	59.760	10.615	6.282	42.862
Jul	33.673	-2.206	-39	324	9.388	22.025	3.548	66.713	10.623	14.324	41.766
Ago	35.129	-2.171	-39	325	8.435	17.795	3.323	62.798	10.402	8.284	44.113
Sep	37.545	-2.283	-40	325	7.478	20.006	2.138	65.170	10.495	6.066	48.608
Oct	38.748	-2.301	-36	217	6.658	15.289	2.587	61.162	10.445	9.398	41.319
Nov	37.506	-2.212	-35	309	5.718	11.732	3.735	56.753	10.316	4.579	41.858
Dic	41.003	-2.247	-28	311	4.888	10.957	2.756	57.641	10.524	6.268	40.850
2024 Ene	43.914	-2.453	-27	313	3.828	7.449	1.434	54.458	10.383	6.282	37.793
Feb	45.630	-2.549	-26	316	2.831	4.634	251	51.087	10.423	5.203	35.460
Mar	44.910	-2.556	-26	317	2.108	2.439	309	47.500	10.439	6.453	30.608
Abr	41.432	-2.454	-25	311	1.245	2.354	2.383	45.246	10.328	6.183	28.735
May	42.074	-2.377	-25	321	460	2.679	3.068	46.201	10.269	9.354	26.577
Jun	41.905	-2.452	-25	320	0	-780	1.732	40.700	10.269	7.899	22.532
Jul	43.525	-2.507	-25	320	0	-3.917	1.257	38.652	10.136	6.505	22.011
Ago	42.442	-2.360	-25	323	0	-3.846	2.343	38.876	10.182	6.834	21.860
Sep	40.895	-2.331	-25	281	0	-2.697	2.926	39.048	10.361	6.422	22.265
Oct	42.431	-2.420	-27	325	0	-1.124	1.455	40.639	10.357	7.164	23.118
Nov	43.896	-2.426	-30	327	0	-293	499	41.973	10.483	6.987	24.503
Dic	44.071	-2.453	-32	278	0	-1.351	308	40.821	10.852	7.226	22.742



CUADRO 9.3.2
Activos y pasivos del Banco Central de Chile, bancos comerciales y sociedades financieras (1)(2)(3)(6)

(Saldos en miles de millones de pesos)

	Posición externa neta		Crédito interno			Total	Dinero y cuasidinero privado		
	Reservas Internacionales del Banco Central	Otros	Sector privado (4)	Gobierno General (neto)	Otros (neto) (5)		Dinero	Cuasidinero	
								Bancario	Dctos. del Banco Central
2020 Dic.	27.881	-2.336	179.805	12.865	-31.924	186.290	68.573	108.264	9.453
2021 Dic.	43.643	-7.360	197.905	17.963	-38.426	213.725	79.301	117.730	16.694
2022 Dic.	33.653	-9.335	217.662	17.266	-39.237	220.009	59.295	147.205	13.510
2023 Dic.	41.003	-10.246	224.808	17.255	-43.591	229.230	58.005	152.338	18.886
2022 Dic	33.653	-9.335	217.662	17.266	-39.237	220.009	59.295	147.205	13.510
2023 Ene	32.016	-9.717	216.667	16.650	-37.739	217.876	58.493	146.146	13.238
Feb	32.489	-11.195	218.512	18.735	-40.120	218.420	56.800	147.336	14.285
Mar	31.023	-7.553	218.926	17.597	-38.219	221.773	56.869	149.955	14.949
Abr	31.920	-8.922	221.007	17.005	-39.501	221.509	57.477	148.944	15.089
May	31.857	-8.037	221.344	16.951	-38.336	223.779	57.533	148.591	17.655
Jun	31.704	-8.578	219.827	17.213	-37.349	222.816	56.603	150.381	15.833
Jul	33.673	-9.221	220.979	17.093	-40.461	222.063	55.907	151.025	15.131
Ago	35.129	-7.743	221.879	15.603	-39.730	225.139	55.955	151.091	18.092
Sep	37.545	-8.378	222.867	15.551	-40.331	227.253	56.326	150.936	19.991
Oct	38.748	-8.740	224.073	15.600	-41.632	228.049	55.801	151.524	20.724
Nov	37.506	-9.467	223.719	15.972	-39.788	227.942	56.452	151.581	19.909
Dic	41.003	-10.246	224.808	17.255	-43.591	229.230	58.005	152.338	18.886
2024 Ene	43.914	-11.171	226.028	17.616	-44.123	232.263	57.973	154.023	20.268
Feb	45.630	-9.496	227.243	18.509	-47.164	234.723	58.194	156.059	20.470
Mar	44.910	-10.365	228.144	19.885	-45.009	237.565	58.667	158.967	19.931
Abr	41.432	-7.928	228.016	20.482	-46.879	235.122	57.957	158.632	18.533
May	42.074	-8.576	227.078	19.907	-44.290	236.194	58.055	159.444	18.694
Jun	41.905	-9.396	227.839	20.250	-45.128	235.470	58.490	159.793	17.187
Jul	43.525	-9.656	227.567	20.584	-47.009	235.010	57.915	161.346	15.750
Ago	42.442	-9.876	227.112	21.039	-47.949	232.767	57.088	160.958	14.721
Sep	40.895	-9.015	226.904	21.065	-46.649	233.200	57.613	160.193	15.395
Oct	42.431	-9.903	228.631	20.737	-49.774	232.121	57.902	160.103	14.115
Nov	43.896	-10.585	231.021	19.951	-50.601	233.683	58.770	159.044	15.869

CUADRO 9.3.3
Activos y pasivos de bancos comerciales y sociedades financieras (1)(2)(3)(6)

(Saldos en miles de millones de pesos)

	Posición externa neta		Crédito interno					Total	Pasivos		
	Corto plazo	Largo plazo	Sector privado (4)	Gobierno General (neto)	Banco Central				Otros (neto) (5)	Depósitos a la vista privados (D1A)	Cuasidinero bancario
					Reservas monetarias	Pagarés con mdo. secundario	Otros (neto)				
2020 Dic.	3.626	-5.304	179.836	12.538	18.077	11.599	-9.172	-46.541	164.658	56.393	108.264
2021 Dic.	2.231	-6.839	197.943	17.607	6.247	26.146	1.384	-62.898	181.821	64.091	117.730
2022 Dic.	227	-7.385	217.695	16.945	6.033	24.554	-2.286	-60.892	194.891	47.687	147.205
2023 Dic.	1.758	-9.756	224.836	16.944	6.268	21.964	4.252	-66.444	199.820	47.482	152.338
2022 Dic	227	-7.385	217.695	16.945	6.033	24.554	-2.286	-60.892	194.891	47.687	147.205
2023 Ene	-539	-7.010	216.709	16.440	6.404	26.541	-659	-64.511	193.374	47.228	146.146
Feb	-1.715	-7.310	218.557	18.416	6.074	27.616	830	-69.451	193.017	45.681	147.336
Mar	2.365	-7.818	218.966	17.278	5.238	25.711	-1.865	-63.953	195.922	45.967	149.955
Abr	1.568	-8.347	221.043	16.683	5.588	27.423	418	-68.777	195.601	46.657	148.944
May	2.318	-8.259	221.385	16.635	5.879	25.566	-1.496	-66.588	195.439	46.848	148.591
Jun	1.735	-8.209	219.869	16.888	6.282	27.030	-362	-66.864	196.368	45.988	150.381
Jul	1.023	-8.039	221.018	16.769	14.324	26.635	-872	-74.550	196.308	45.284	151.025
Ago	2.660	-8.232	221.917	15.279	8.284	26.020	-1.619	-67.665	196.644	45.553	151.091
Sep	2.516	-8.611	222.906	15.226	6.066	28.618	883	-70.836	196.767	45.831	150.936
Oct	3.454	-9.893	224.109	15.383	9.398	20.595	-3.540	-62.627	196.880	45.356	151.524
Nov	2.712	-9.967	223.754	15.663	4.579	21.949	-478	-60.494	197.717	46.136	151.581
Dic	1.758	-9.756	224.836	16.944	6.268	21.964	4.252	-66.444	199.820	47.482	152.338
2024 Ene	1.764	-10.483	226.056	17.303	6.282	17.525	2.417	-59.252	201.613	47.590	154.023
Feb	2.856	-9.804	227.269	18.194	5.203	14.990	4.331	-59.211	203.830	47.771	156.059
Mar	2.407	-10.215	228.170	19.568	6.453	10.677	2.306	-52.171	207.195	48.228	158.967
Abr	4.217	-9.692	228.041	20.170	6.183	10.202	4.952	-57.813	206.261	47.629	158.632
May	3.174	-9.373	227.103	19.587	9.354	7.883	6.034	-56.531	207.230	47.786	159.444
Jun	3.145	-10.089	227.864	19.930	7.899	5.345	4.686	-50.766	208.014	48.222	159.793
Jul	2.847	-9.996	227.592	20.265	6.505	6.261	8.291	-52.640	209.125	47.779	161.346
Ago	2.217	-9.733	227.137	20.716	6.834	7.139	9.213	-55.659	207.864	46.905	160.958
Sep	3.055	-9.739	226.929	20.784	6.422	6.870	7.883	-54.761	207.444	47.251	160.193
Oct	1.496	-8.979	228.658	20.412	7.164	9.003	9.560	-59.665	207.649	47.546	160.103
Nov	1.482	-9.640	231.051	19.623	6.987	8.634	9.856	-60.662	207.331	48.287	159.044



CUADRO 9.3.4 Balance del Banco Central: Saldos por posición (1)(3)

(Miles de millones de pesos)

	Posición pagadera en moneda nacional			Posición pagadera y denominada en moneda extranjera (principales componentes)						Total (patrimonio)
	Denominada en moneda nacional(2)	Denominada en moneda extranjera	Total	Reservas internacionales	Gobierno Central (neto)	Bancos (neto)	Bonos y pagarés del Banco Central	Resto (neto)	Total	
2021	-33.893	0	-33.893	43.643	-0	-3.641	0	-2.857	37.145	3.252
2022	-31.074	0	-31.074	33.653	-0	-1.449	0	-2.154	30.050	-1.024
2023	-38.783	0	-38.783	41.003	-0	-3.196	0	-2.298	35.509	-3.274
2024	-41.202	0	-41.202	44.071	-30	-1.011	0	-2.506	40.524	-678
2023 Ene	-30.998	0	-30.998	32.016	-105	-1.077	0	-2.095	28.739	-2.259
Feb	-31.438	0	-31.438	32.489	-0	-1.421	0	-2.213	28.854	-2.584
Mar	-31.594	0	-31.594	31.023	-0	-852	0	-1.956	28.215	-3.379
Abr	-32.016	0	-32.016	31.920	-0	-1.199	0	-2.122	28.599	-3.417
May	-32.433	0	-32.433	31.857	-8	-1.356	0	-2.135	28.357	-4.075
Jun	-33.127	0	-33.127	31.704	-0	-1.031	0	-2.155	28.518	-4.609
Jul	-34.396	0	-34.396	33.673	-0	-1.102	0	-2.264	30.306	-4.090
Ago	-35.749	0	-35.749	35.129	-0	-972	0	-2.210	31.947	-3.802
Sep	-37.069	0	-37.069	37.545	-0	-909	0	-2.365	34.271	-2.798
Oct	-38.314	0	-38.314	38.748	-91	-1.202	0	-2.330	35.126	-3.187
Nov	-38.456	0	-38.456	37.506	-0	-1.034	0	-2.239	34.233	-4.223
Dic	-38.783	0	-38.783	41.003	-0	-3.196	0	-2.298	35.509	-3.274
2024 Ene	-39.287	0	-39.287	43.914	-0	-4.084	0	-2.453	37.377	-1.910
Feb	-39.710	0	-39.710	45.630	-0	-4.083	0	-2.550	38.996	-714
Mar	-39.986	0	-39.986	44.910	-0	-3.111	0	-2.566	39.233	-753
Abr	-40.190	0	-40.190	41.432	-8	-1.579	0	-2.424	37.421	-2.769
May	-40.261	0	-40.261	42.074	-1	-2.925	0	-2.385	36.763	-3.497
Jun	-40.505	0	-40.505	41.905	-0	-1.147	0	-2.478	38.279	-2.226
Jul	-40.596	0	-40.596	43.525	-0	-2.062	0	-2.538	38.924	-1.672
Ago	-40.601	0	-40.601	42.442	-0	-2.116	0	-2.366	37.959	-2.642
Sep	-40.634	0	-40.634	40.895	-44	-1.041	0	-2.298	37.512	-3.122
Oct	-40.898	0	-40.898	42.431	-0	-879	0	-2.462	39.090	-1.809
Nov	-41.025	0	-41.025	43.896	-0	-1.215	0	-2.476	40.206	-819
Dic	-41.202	0	-41.202	44.071	-30	-1.011	0	-2.506	40.524	-678



CUADRO 9.3.5 Posiciones denominadas en moneda extranjera del balance del Banco Central (1)(3)

(Millones de dólares)

	Saldo							Variación de saldo						
	Pagadero en moneda extranjera						Pagade- ro en moneda nacional y deno- minado en mo- neda ex- tranjera	Total	Intercambio			Intereses y resul- tados no finan- cieros	Cambios de valo- ración(2)	Total
	Reservas interna- cionales	Gobierno Central (neto)	Bancos (neto)	Tenedo- res de bonos y pagarés Banco Central	Resto (neto)	Total			Posición pagadera en moneda extran- jera	Posición pagadera en moneda nacional	Total			
2021	51.330	-0	-4.282	0	-3.566	43.481	0	43.481	7.440	0	7.440	413	-792	7.062
2022	39.154	-0	-1.685	0	-2.617	34.852	0	34.852	-6.150	0	-6.150	-6.382	3.903	-8.629
2023	46.353	-0	-3.613	0	-4.246	38.494	0	38.494	3.680	0	3.680	-970	933	3.642
2024	44.421	-30	-1.019	0	-2.801	40.571	0	40.571	0	0	0	408	1.668	2.077
2023 Ene	39.508	-130	-1.329	0	-2.670	35.379	0	35.379	0	0	0	-135	662	527
Feb	39.084	-0	-1.709	0	-2.617	34.758	0	34.758	0	0	0	-307	-314	-621
Mar	39.304	-0	-1.080	0	-2.897	35.326	0	35.326	0	0	0	208	361	568
Abr	39.820	-0	-1.496	0	-2.851	35.473	0	35.473	0	0	0	126	21	147
May	39.626	-10	-1.687	0	-2.777	35.151	0	35.151	0	0	0	-176	-146	-322
Jun	39.497	-0	-1.285	0	-2.987	35.225	0	35.225	480	0	480	31	-437	74
Jul	40.676	-0	-1.331	0	-2.862	36.482	0	36.482	840	0	840	-87	504	1.256
Ago	41.125	-0	-1.138	0	-2.703	37.283	0	37.283	880	0	880	-55	-24	801
Sep	41.402	-0	-1.002	0	-3.561	36.839	0	36.839	760	0	760	-395	-809	-444
Oct	42.567	-100	-1.320	0	-4.828	36.319	0	36.319	720	0	720	-198	-1.041	-520
Nov	43.217	-0	-1.192	0	-4.019	38.006	0	38.006	0	0	0	-58	1.744	1.686
Dic	46.353	-0	-3.613	0	-4.246	38.494	0	38.494	0	0	0	77	412	489
2024 Ene	47.085	-0	-4.379	0	-3.576	39.129	0	39.129	0	0	0	-855	1.490	635
Feb	46.552	-0	-4.166	0	-3.812	38.574	0	38.574	0	0	0	-66	-489	-555
Mar	45.716	-0	-3.167	0	-3.356	39.192	0	39.192	0	0	0	249	369	618
Abr	43.908	-9	-1.673	0	-3.765	38.461	0	38.461	0	0	0	-82	-649	-731
May	45.834	-1	-3.186	0	-3.015	39.631	0	39.631	0	0	0	398	772	1.171
Jun	44.063	-0	-1.206	0	-3.147	39.710	0	39.710	0	0	0	-15	93	78
Jul	45.500	-0	-2.155	0	-2.866	40.478	0	40.478	0	0	0	293	475	768
Ago	46.264	-0	-2.306	0	-3.702	40.255	0	40.255	0	0	0	-64	-159	-223
Sep	45.629	-49	-1.161	0	-3.063	41.355	0	41.355	0	0	0	192	908	1.100
Oct	44.622	-0	-925	0	-2.901	40.796	0	40.796	0	0	0	93	-652	-559
Nov	44.915	-0	-1.243	0	-2.801	40.871	0	40.871	0	0	0	278	-203	75
Dic	44.421	-30	-1.019	0	-2.801	40.571	0	40.571	0	0	0	-12	-288	-300

**CUADRO 9.3.6****Activos de reservas internacionales: Contrapartida de las variaciones, detalle por sector y tipo de operación(5)**

(Millones de dólares)

	Intercambio (1)												Intereses y ajustes (3)	Variac. de los activos de reserva (3)	Subtotales por tipo		
	Bancos			Gobierno Central			Tenedores de bonos y pagarés en moneda extranjera del Banco Central			Resto de la economía					Operaciones de cambio (4)	Pasivos netos en moneda extranj.	Intereses y ajustes
	Operaciones cambio	Pasivos netos moneda extranj.	Total	Operaciones cambio	Pasivos netos moneda extranj.	Total	Operaciones cambio	Pasivos netos moneda extranj.	Total	Operaciones cambio (2)	Pasivos netos moneda extranj.	Total					
2021	7.440	2.508	9.948	0	-0	-0	0	0	0	0	2.855	2.855	-673	12.130	7.440	5.363	-673
2022	-6.150	-2.597	-8.747	0	-59	-59	0	0	0	0	-286	-286	-3.084	-12.176	-6.150	-2.942	-3.084
2023	3.680	1.927	5.607	0	0	0	0	0	0	0	-512	-512	2.104	7.199	3.680	1.415	2.104
2024	0	-2.594	-2.594	0	30	30	0	0	0	0	349	349	283	-1.932	0	-2.215	283
2023 Feb	0	380	380	0	-130	-130	0	0	0	0	-48	-48	-626	-423	0	202	-626
Mar	0	-629	-629	0	-0	-0	0	0	0	0	15	15	834	219	0	-614	834
Abr	0	416	416	0	-0	-0	0	0	0	0	7	7	94	516	0	422	94
May	0	192	192	0	10	10	0	0	0	0	-116	-116	-280	-194	0	86	-280
Jun	480	-402	78	0	-10	-10	0	0	0	0	5	5	-202	-129	480	-407	-202
Jul	840	47	887	0	-0	-0	0	0	0	0	22	22	269	1.178	840	69	269
Ago	880	-193	687	0	-0	-0	0	0	0	0	-165	-165	-73	449	880	-359	-73
Sep	760	-136	624	0	0	0	0	0	0	0	40	40	-387	277	760	-96	-387
Oct	720	318	1.038	0	99	99	0	0	0	0	8	8	19	1.165	720	426	19
Nov	0	-129	-129	0	-99	-99	0	0	0	0	-62	-62	940	649	0	-290	940
Dic	0	2.421	2.421	0	-0	-0	0	0	0	0	-19	-19	734	3.136	0	2.402	734
2024 Ene	0	766	766	0	0	0	0	0	0	0	515	515	-550	732	0	1.281	-550
Feb	0	-213	-213	0	-0	-0	0	0	0	0	-32	-32	-287	-533	0	-245	-287
Mar	0	-999	-999	0	-0	-0	0	0	0	0	-21	-21	184	-836	0	-1.021	184
Abr	0	-1.493	-1.493	0	9	9	0	0	0	0	29	29	-351	-1.808	0	-1.456	-351
May	0	1.513	1.513	0	-8	-8	0	0	0	0	5	5	416	1.926	0	1.510	416
Jun	0	-1.980	-1.980	0	-0	-0	0	0	0	0	15	15	195	-1.771	0	-1.965	195
Jul	0	949	949	0	-0	-0	0	0	0	0	-21	-21	509	1.437	0	928	509
Ago	0	151	151	0	-0	-0	0	0	0	0	-112	-112	725	764	0	39	725
Sep	0	-1.145	-1.145	0	49	49	0	0	0	0	5	5	456	-635	0	-1.091	456
Oct	0	-237	-237	0	-49	-49	0	0	0	0	11	11	-732	-1.007	0	-275	-732
Nov	0	318	318	0	0	0	0	0	0	0	-36	-36	10	293	0	282	10
Dic	0	-224	-224	0	30	30	0	0	0	0	-8	-8	-292	-494	0	-202	-292
2025 Ene	0	9	9	0	-30	-30	0	0	0	0	1.381	1.381	-1.405	-46	0	1.360	-1.405



CUADRO 9.3.7
Base monetaria: Contrapartida de las variaciones (6)

(Miles de millones de pesos)

	Operaciones de cambio (1)					Crédito en moneda nacional (neto)											Operac. de cambio más pagarés denominados en dólares (5)	
	Bancos (2)	Sector público no financiero		Tenedores de bonos y pagarés del Banco Central (4)	Total	Pagarés del Banco Central		Bancos y sociedades financieras			Otras operaciones		Total	Base monetaria (variación por componente)				
		Gobierno Central (3)	Resto			Denominados en moneda extranjera	Denominados en moneda nacional	Instrumentos de política monetaria	Otros	Total	Gobierno Central	Resto		Total	Total	Circulante		Encaje
2021	5.557	0	0	0	5.557	0	-21.789	9.901	-2.178	7.722	-55	-236	-14.357	-8.800	3.030	-11.830	5.557	
2022	-5.610	0	0	0	-5.610	0	4.776	-4.550	3.757	-793	-199	-1.989	1.795	-3.815	-3.602	-213	-5.610	
2023	3.177	0	0	0	3.177	0	-2.786	-4.767	-3.898	-8.665	140	7.285	-4.027	-850	-1.084	234	3.177	
2024	0	0	0	0	0	0	18.108	-18.603	-103	-18.705	-15	1.900	1.287	1.287	329	959	0	
2023 Feb	0	0	0	0	0	0	-2.123	1.284	-486	798	-18	868	-475	-475	-146	-329	0	
Mar	0	0	0	0	0	0	1.241	-2.353	-356	-2.708	-13	428	-1.053	-1.053	-217	-836	0	
Abr	0	0	0	0	0	0	-1.852	1.784	45	1.829	-23	314	268	268	-82	350	0	
May	0	0	0	0	0	0	-709	664	-175	489	-21	397	156	156	-135	291	0	
Jun	385	0	0	0	385	0	359	-635	-535	-1.170	-12	771	-52	333	-70	403	385	
Jul	695	0	0	0	695	0	1.096	5.827	-810	5.018	-7	1.247	7.355	8.050	8	8.042	695	
Ago	752	0	0	0	752	0	-2.347	-5.121	-898	-6.019	-14	1.366	-7.013	-6.261	-222	-6.040	752	
Sep	689	0	0	0	689	0	-4.496	1.204	-713	490	-13	1.205	-2.814	-2.125	94	-2.218	689	
Oct	655	0	0	0	655	0	7.289	-5.047	-769	-5.816	-40	1.194	2.627	3.282	-50	3.332	655	
Nov	0	0	0	0	0	0	-539	-4.486	-232	-4.718	-19	327	-4.949	-4.949	-129	-4.819	0	
Dic	0	0	0	0	0	0	1.008	719	-41	678	-23	233	1.896	1.896	208	1.689	0	
2024 Ene	0	0	0	0	0	0	3.057	-4.263	1.140	-3.123	215	-276	-126	-126	-141	15	0	
Feb	0	0	0	0	0	0	2.333	-3.618	-101	-3.719	-15	363	-1.038	-1.038	41	-1.079	0	
Mar	0	0	0	0	0	0	4.852	-3.755	-40	-3.795	-25	232	1.265	1.265	15	1.249	0	
Abr	0	0	0	0	0	0	1.873	-2.304	-185	-2.489	-19	255	-380	-380	-110	-270	0	
May	0	0	0	0	0	0	2.158	914	-94	821	-20	154	3.112	3.112	-59	3.171	0	
Jun	0	0	0	0	0	0	4.045	-5.580	-121	-5.701	-20	220	-1.456	-1.456	-1	-1.455	0	
Jul	0	0	0	0	0	0	521	-2.127	-75	-2.202	-0	155	-1.527	-1.527	-133	-1.394	0	
Ago	0	0	0	0	0	0	151	300	-200	100	2	123	376	376	47	329	0	
Sep	0	0	0	0	0	0	-405	113	-81	32	0	140	-233	-233	179	-412	0	
Oct	0	0	0	0	0	0	-853	1.715	-264	1.451	-0	139	737	737	-4	742	0	
Nov	0	0	0	0	0	0	-1.384	1.167	21	1.188	-91	237	-51	-51	126	-177	0	
Dic	0	0	0	0	0	0	1.761	-1.166	-104	-1.270	-42	160	609	609	370	239	0	
2025 Ene	0	0	0	0	0	0	-1.424	2.889	289	3.178	230	47	2.031	2.031	-204	2.235	0	



CUADRO 9.3.9
Activos de reserva por monedas, anual
(Millones de dólares)

		2016	2017	2018	2019	2020	2021	2022	2023
Especificación	Moneda								
Oro monetario	Oro	9	10	10	12	15	14	14	16
Derechos especiales de giro DEG	Deg	728	770	751	746	692	3.502	3.265	3.353
Posición de reserva en el FMI	Deg	215	251	367	419	693	685	678	643
Otros activos de reserva		39.542	37.951	38.733	39.480	37.800	47.128	35.197	42.341
Moneda y Depósitos		7.445	3.714	4.639	5.436	1.857	4.352	1.882	5.020
	Dólar australiano	1	1	0	1	3	0	0	0
	Dólar canadiense	27	0	0	0	0	0	0	0
	Dólar USA	6.730	2.901	3.876	5.226	1.823	4.320	1.879	4.792
	Euro	4	0	1	3	0	0	0	0
	Franco suizo	0	0	0	0	1	0	0	0
	Libra esterlina	5	3	0	0	3	0	0	83
	Yen	0	0	1	1	3	1	0	0
	Otras	678	807	760	204	24	30	3	144
Valores		32.082	34.235	34.094	34.045	35.943	42.776	33.314	37.321
	Dólar australiano	1.498	1.680	1.435	3.055	3.240	1.298	1.017	1.190
	Dólar canadiense	1.536	1.662	1.630	3.094	3.262	0	0	0
	Dólar USA	20.914	22.260	22.141	17.551	18.637	32.920	25.529	29.042
	Euro	5.484	5.833	6.000	3.803	3.909	2.148	1.679	1.953
	Franco suizo	218	242	272	1	0	0	0	0
	Libra esterlina	455	419	503	2.725	2.887	1.709	1.332	1.499
	Yen	155	100	158	6	47	0	0	0
	Otras	1.822	2.040	1.955	3.810	3.961	4.702	3.757	3.638
Otros Activos (1)	Dólar	15	2	0	0	0	0	0	0
Activos de reserva		40.494	38.983	39.861	40.657	39.200	51.330	39.154	46.353
	Dólar australiano	1.499	1.681	1.435	3.056	3.243	1.298	1.017	1.190
	Dólar canadiense	1.563	1.662	1.631	3.094	3.262	0	0	0
	Dólar USA	27.659	25.164	26.017	22.777	20.460	37.239	27.408	33.834
	Euro	5.489	5.833	6.001	3.806	3.910	2.148	1.679	1.953
	Franco suizo	218	242	272	1	1	0	0	0
	Libra esterlina	460	422	504	2.725	2.889	1.709	1.332	1.582
	Yen	155	100	159	6	50	1	0	0
	Oro	9	10	10	12	15	14	14	16
	Deg	1.507	1.533	1.471	1.443	1.413	4.180	3.893	3.966
	Otras	1.935	2.335	2.361	3.736	3.957	4.740	3.810	3.811



CUADRO 9.3.9
Activos de reserva por monedas, trimestral (continuación)
(Millones de dólares)

Especificación	Moneda	2022	2023				2024		
		IV	I	II	III	IV	I	II	III
Oro monetario	Oro	14	16	15	15	16	17	18	21
Derechos especiales de giro DEG	Deg	3.265	3.282	3.345	3.319	3.353	3.430	3.455	3.510
Posición de reserva en el FMI	Deg	678	690	680	671	643	639	590	591
Otros activos de reserva		35.197	35.316	35.458	37.398	42.341	41.629	39.999	41.506
Moneda y Depósitos		1.882	1.517	1.494	1.261	5.020	4.350	3.582	3.222
	Dólar australiano	0	0	0	1	0	16	494	675
	Dólar canadiense	0	0	0	0	0	0	0	16
	Dólar USA	1.879	1.172	1.378	1.195	4.792	3.861	2.550	2.319
	Euro	0	2	1	1	0	75	96	41
	Franco suizo	0	0	0	0	0	0	0	0
	Libra esterlina	0	1	0	0	83	339	357	167
	Yen	0	0	0	0	0	0	6	0
	Otras	3	343	114	65	144	59	78	4
Valores		33.314	33.799	33.964	36.137	37.321	37.279	36.417	38.284
	Dólar australiano	1.017	693	1.029	1.088	1.190	1.131	1.447	1.353
	Dólar canadiense	0	0	0	0	0	0	2.316	2.385
	Dólar USA	25.529	26.379	26.228	28.366	29.042	29.577	27.434	28.676
	Euro	1.679	1.719	1.726	1.746	1.953	1.845	1.003	1.178
	Franco suizo	0	0	0	0	0	0	0	0
	Libra esterlina	1.332	1.402	1.403	1.415	1.499	1.209	796	1.042
	Yen	0	0	0	0	0	0	0	0
	Otras	3.757	3.606	3.578	3.522	3.638	3.517	3.421	3.650
Otros Activos (1)	Dólar	0	0	0	0	0	0	0	0
Activos de reserva		39.154	39.304	39.497	41.402	46.353	45.716	44.063	45.629
	Dólar australiano	1.017	693	1.029	1.089	1.190	1.147	1.941	2.028
	Dólar canadiense	0	0	0	0	0	0	2.316	2.401
	Dólar USA	27.408	27.551	27.606	29.561	33.834	33.438	29.984	30.996
	Euro	1.679	1.722	1.727	1.747	1.953	1.920	1.099	1.218
	Franco suizo	0	0	0	0	0	0	0	0
	Libra esterlina	1.332	1.402	1.403	1.415	1.582	1.548	1.153	1.210
	Yen	0	0	0	0	0	0	6	0
	Oro	14	16	15	15	16	17	18	21
	Deg	3.893	3.908	3.964	3.931	3.966	4.041	4.062	4.136
	Otras	3.810	4.012	3.753	3.644	3.811	3.605	3.483	3.619



CUADRO 9.3.13 Liquidez en moneda extranjera del Banco Central y Gobierno Central (1)

(Millones de dólares)

	Activos de reserva oficiales y otros activos en moneda extranjera			Compromisos netos predeterminados a corto plazo							Compromisos contingentes netos a corto plazo
	Reservas	Otros activos	Total	Títulos de deuda emitidos, pagaderos en moneda extranjera (2)	Cuentas corrientes en el Banco Central (4)	Overnight en el Banco Central	Pactos y derivados (3)	Deuda externa	Otros	Total (4)	
2021	51.329,8	11.503,3	62.833,1	0,0	-2.969,3	-1.313,0	0,0	-1.294,8	-22,1	-5.599,2	0,0
2022	39.154,1	18.198,1	57.352,2	0,0	-1.061,7	-623,5	0,0	-1.099,6	-15,5	-2.800,3	0,0
2023	46.353,1	15.296,0	61.649,1	0,0	-1.208,1	-2.403,6	0,0	-1.401,5	-20,7	-5.033,8	0,0
2024	44.421,1	13.322,0	57.743,1	0,0	-819,5	-229,7	0,0	-3.656,1	-10,1	-4.715,3	0,0
2023 Ene	39.507,9	18.055,6	57.563,4	0,0	-986,4	-342,7	0,0	-1.102,2	-28,8	-2.460,1	0,0
Feb	39.084,4	14.018,6	53.103,1	0,0	-1.541,4	-168,0	0,0	-1.123,0	-30,8	-2.863,2	0,0
Mar	39.303,8	15.476,2	54.780,1	0,0	-741,2	-338,7	0,0	-1.133,3	-27,5	-2.240,7	0,0
Abr	39.820,3	15.221,5	55.041,9	0,0	-1.193,3	-302,3	0,0	-1.139,3	-21,8	-2.656,7	0,0
May	39.626,1	16.804,9	56.431,0	0,0	-789,8	-897,4	0,0	-1.137,4	-27,3	-2.851,8	0,0
Jun	39.497,4	16.337,1	55.834,5	0,0	-882,3	-402,7	0,0	-1.166,3	-28,1	-2.479,4	0,0
Jul	40.675,7	18.020,6	58.696,3	0,0	-861,2	-470,3	0,0	-1.324,9	-23,9	-2.680,2	0,0
Ago	41.124,6	15.680,4	56.805,0	0,0	-695,6	-442,6	0,0	-1.334,5	-25,2	-2.498,0	0,0
Sep	41.402,1	14.950,7	56.352,8	0,0	-721,4	-280,7	0,0	-1.390,8	-22,1	-2.415,0	0,0
Oct	42.567,3	14.979,9	57.547,2	0,0	-752,4	-568,0	0,0	-1.394,2	-17,7	-2.732,3	0,0
Nov	43.216,7	15.244,0	58.460,7	0,0	-773,8	-418,0	0,0	-1.401,6	-17,6	-2.611,0	0,0
Dic	46.353,1	15.296,0	61.649,1	0,0	-1.208,1	-2.403,6	0,0	-1.401,5	-20,7	-5.033,8	0,0
2024 Ene	47.084,7	14.237,5	61.322,3	0,0	-796,0	-3.582,5	0,0	-3.261,2	-7,1	-7.646,8	0,0
Feb	46.552,1	14.318,1	60.870,1	0,0	-1.226,4	-2.939,2	0,0	-3.260,4	-5,4	-7.431,3	0,0
Mar	45.715,7	14.399,6	60.115,2	0,0	-841,1	-2.324,5	0,0	-3.574,2	-5,8	-6.745,6	0,0
Abr	43.908,0	14.020,3	57.928,3	0,0	-1.219,7	-453,8	0,0	-3.555,7	-4,8	-5.234,0	0,0
May	45.833,7	13.997,1	59.830,8	0,0	-982,2	-2.204,1	0,0	-3.583,4	-4,6	-6.774,3	0,0
Jun	44.063,1	14.025,0	58.088,1	0,0	-929,7	-276,6	0,0	-3.552,9	-4,7	-4.763,9	0,0
Jul	45.500,1	14.067,0	59.567,1	0,0	-881,3	-1.274,0	0,0	-3.728,0	-4,0	-5.887,3	0,0
Ago	46.263,8	14.685,8	60.949,6	0,0	-789,2	-1.516,9	0,0	-3.779,0	-3,8	-6.088,9	0,0
Sep	45.628,7	15.167,5	60.796,2	0,0	-932,2	-230,4	0,0	-3.788,6	-3,9	-4.955,1	0,0
Oct	44.622,2	14.626,3	59.248,4	0,0	-732,3	-192,4	0,0	-3.730,7	-5,4	-4.660,8	0,0
Nov	44.914,8	14.297,3	59.212,0	0,0	-672,0	-571,0	0,0	-3.684,3	-8,2	-4.935,4	0,0
Dic	44.421,1	13.322,0	57.743,1	0,0	-819,5	-229,7	0,0	-3.656,1	-10,1	-4.715,3	0,0

CUADRO 9.3.13 Liquidez en moneda extranjera del Banco Central y Gobierno Central (continuación) (1)

(Millones de dólares). Datos referidos a Diciembre de 2024

	Compromisos netos predeterminados a corto plazo								Compromisos contingentes netos a corto plazo
	Títulos de deuda emitidos, pagaderos en moneda extranjera (2)	Cuentas corrientes en el Banco Central (4)	Overnight en el Banco Central	Pactos y derivados (3)	Deuda externa	Otros	Total (4)		
Memorandum (4)									
Flujo hasta 1 mes	0,0	-819,5	-229,7	0,0	-2.172,3	-10,1	-3.231,6	0,0	
Flujo desde más de un mes hasta 3 meses	0,0	0,0	0,0	0,0	-519,3	0,0	-519,3	0,0	
Flujo desde más de 3 meses hasta un año	0,0	0,0	0,0	0,0	-964,4	0,0	-964,4	0,0	



CUADRO 9.3.14 Liquidez del sistema financiero (1)

(Promedios en millones de pesos)

		Encaje exigido	Encaje mantenido (2)	Posición de liquidez (3)	Billetes y monedas (4)	Cuentas corrientes en el BCCh	Facilidad permanente de depósito	Facilidad permanente de liquidez	Otras operaciones mercado abierto (5)		Monto transado interbancario
									Expansiva	Contractiva	
2021	Prom.	6.089.103	6.196.069	106.966	3.161.896	3.037.429	6.073.930	50.090	0	0	179.453
2022	Prom.	6.605.421	6.850.373	244.952	3.881.235	3.082.939	6.090.062	26.933	0	0	112.496
2023	Prom.	7.107.397	7.101.245	-6.151	3.207.655	4.080.591	5.690.448	22.194	0	0	127.110
2024	Prom.	7.542.289	7.612.250	69.960	3.190.778	4.670.490	3.716.813	323.158	0	0	686.890
2023	Ene	6.926.428	6.947.103	20.675	3.546.178	3.540.546	6.742.952	46.663	0	0	68.478
	Feb	6.901.335	6.984.595	83.260	3.435.278	3.656.363	5.853.969	8.508	0	0	105.000
	Mar	6.907.441	7.629.811	722.370	3.416.992	4.330.830	5.992.153	73.219	0	0	92.647
	Abr	6.979.132	7.018.644	39.512	3.267.478	3.924.206	5.623.516	31.647	0	0	171.600
	May	7.105.079	7.141.864	36.784	3.076.133	4.250.957	4.279.706	6.396	0	0	124.348
	Jun	7.126.977	7.134.018	7.040	3.005.025	4.369.823	4.611.186	0	0	0	77.526
	Jul	7.174.301	6.512.821	-661.480	2.953.133	3.698.597	5.532.986	6.313	0	0	61.250
	Ago	7.201.701	6.942.665	-259.035	3.052.056	4.345.494	5.450.748	2.441	0	0	85.455
	Sep	7.211.164	7.012.266	-198.898	3.126.540	4.277.349	3.994.836	18.051	0	0	128.056
	Oct	7.234.814	7.273.582	38.767	3.176.963	4.199.111	8.162.465	49.597	0	0	291.500
	Nov	7.235.625	7.296.713	61.088	3.192.391	4.199.658	5.657.168	12.356	0	0	205.238
	Dic	7.268.798	7.311.401	42.603	3.258.006	4.147.583	6.306.768	8.947	0	0	114.474
2024	Ene	7.427.916	7.461.958	34.042	3.299.073	4.275.537	4.728.261	65.306	0	0	340.000
	Feb	7.404.331	7.440.869	36.538	3.219.389	4.303.093	4.259.485	12.687	0	0	343.048
	Mar	7.407.381	7.441.263	33.883	3.163.624	4.495.413	4.090.056	45.240	0	0	400.050
	Abr	7.438.885	7.474.679	35.794	3.110.875	4.623.950	4.477.546	85.846	0	0	534.000
	May	7.546.408	7.597.771	51.362	3.074.141	4.797.718	4.074.844	23.810	0	0	345.524
	Jun	7.585.759	7.448.069	-137.690	3.108.508	4.765.855	4.056.125	133.513	0	0	678.950
	Jul	7.642.518	7.702.474	59.956	3.139.850	4.800.034	2.758.375	75.055	0	0	719.500
	Ago	7.634.091	7.693.344	59.253	3.351.451	4.573.211	2.892.722	406.797	0	0	758.050
	Sep	7.552.110	7.610.234	58.125	3.390.900	4.485.482	4.207.863	785.607	0	0	1.028.263
	Oct	7.605.397	7.643.539	38.142	3.277.400	4.641.046	4.483.703	1.143.152	0	0	963.905
	Nov	7.613.133	8.133.209	520.077	3.086.092	5.369.856	1.432.547	738.851	0	0	986.133
	Dic	7.641.314	7.695.539	54.225	3.067.730	4.909.145	3.152.881	356.554	0	0	1.138.550

X. FINANZAS PÚBLICAS



CUADRO 10.1
Estado de operaciones del Gobierno Central Presupuestario, mensual (1)(2)
(Millones de pesos)

	2023 Dic	2024 Ene	Feb	Mar	Abr	May	Jun	Jul	Ago	Sep	Oct	Nov
Transac. que afect. el patrim. neto												
Ingresos	6.291.035	6.106.161	4.766.939	5.154.997	8.730.044	2.914.899	5.592.865	5.007.978	4.707.683	5.420.506	6.370.778	5.592.117
Ingresos tributarios netos	4.642.879	5.003.509	3.568.830	4.325.763	7.789.918	2.135.437	4.677.149	3.966.634	3.978.881	4.389.468	5.016.073	4.481.027
Cobre	107.224	87.784	107.689	118.647	97.049	102.013	120.309	76.246	127.296	123.406	106.981	126.391
Imposiciones previsionales	331.821	267.249	386.594	310.106	295.447	294.904	288.173	293.987	276.506	326.023	290.436	340.140
Donaciones	2.067	2.505	3.361	16.316	13.649	5.659	2.819	5.976	4.602	7.325	4.852	7.360
Rentas de la propiedad (3)	208.974	366.678	62.191	63.505	208.879	84.369	72.234	193.173	71.796	72.253	496.735	131.325
Ingresos de operación	114.767	120.105	131.725	133.398	157.931	78.653	107.976	122.110	122.187	107.982	126.752	147.894
Otros ingresos	883.301	258.330	506.549	187.261	167.171	213.863	324.206	349.852	126.415	394.050	328.950	357.979
Gastos	6.358.842	5.360.434	4.970.338	6.116.493	5.456.850	5.258.964	5.371.478	5.512.393	5.104.110	5.803.591	5.453.500	5.151.019
Personal	1.429.440	1.204.131	1.114.911	1.477.404	1.158.834	1.154.429	1.481.100	1.152.035	1.165.350	1.485.378	1.128.488	1.207.105
Bs. y Ss. de cons. y produc.	665.183	453.619	465.520	613.472	504.608	506.408	495.043	502.614	483.309	503.246	500.336	485.948
Intereses	65.344	690.086	49.281	558.331	274.622	171.524	107.288	744.696	51.175	461.894	445.956	180.745
Subsidios y donaciones	2.974.164	1.836.785	2.100.352	2.206.444	2.314.422	2.136.550	2.122.717	1.922.961	2.189.097	2.102.774	2.164.299	2.095.022
Prestaciones previsionales (4)	1.187.659	1.139.753	1.218.070	1.241.600	1.184.904	1.281.155	1.147.535	1.172.734	1.164.588	1.196.150	1.181.047	1.161.763
Otros	37.052	36.059	22.204	19.243	19.460	8.897	17.795	17.354	50.593	54.149	33.374	20.435
Resultado operativo bruto	-67.807	745.727	-203.399	-961.497	3.273.193	-2.344.065	221.387	-504.415	-396.427	-383.084	917.278	441.098
Transac. en activos n/financieros												
Adquisic. neta de activos n/financ.	2.043.372	276.211	719.069	1.046.738	866.447	866.186	1.138.743	793.334	838.343	743.480	815.722	906.647
Venta de activos físicos	2.313	492	2.588	377	236	1.518	1.325	2.205	821	426	6.039	329
Inversión	1.198.428	8.552	233.580	373.932	441.777	345.120	588.776	267.335	325.319	354.035	350.600	429.468
Transferencias de capital	847.257	268.152	488.077	673.183	424.907	522.583	551.292	528.204	513.845	389.871	471.161	477.508
Total ingresos (5)	6.293.348	6.106.653	4.769.527	5.155.373	8.730.280	2.916.416	5.594.189	5.010.183	4.708.504	5.420.933	6.376.817	5.592.446
Total gastos (6)	8.404.527	5.637.138	5.691.994	7.163.608	6.323.534	6.126.668	6.511.546	6.307.932	5.943.274	6.547.497	6.275.261	6.057.994
Prést. neta/endeud. neto	-2.111.179	469.515	-922.468	-2.008.235	2.406.746	-3.210.251	-917.357	-1.297.749	-1.234.770	-1.126.564	101.556	-465.549
Transac. en activos financieros												
Adquisic. neta de activos financ.	-2.141.903	345.796	-316.635	-413.730	2.802.216	-2.988.530	342.520	674.347	1.865.927	-337.351	-630.372	-1.230.389
Préstamos	77.947	-1.269.721	53.112	-26.049	-97.987	111.438	-82.974	-79.601	54.194	15.266	96.823	69.094
Otorgamiento de préstamos	263.864	103.574	135.418	117.000	133.778	188.894	114.132	166.651	156.052	105.647	180.502	178.508
Recuperación de préstamos	185.917	1.373.295	82.306	143.049	231.765	77.455	197.106	246.252	101.858	90.381	83.679	109.414
Títulos y valores	-489.789	174.605	-614.998	-853.673	578.145	-233.343	171.192	-278.821	1.952.723	458.476	-1.613.739	-362.535
Inversión financiera	281.091	1.706.955	-105.427	-681.593	578.472	-232.823	1.023.062	-170.801	1.953.592	459.222	-679.515	-201.716
Venta de activos financieros	770.879	1.532.350	509.570	172.080	327	521	851.870	108.020	869	746	934.224	160.819
Operaciones de cambio	6.648	5.190	-3.036	-2.121	3.933	11.558	-20.418	18.366	8.190	5.740	-237	173
Caja	-1.736.709	1.435.723	248.287	468.113	2.318.126	-2.878.184	274.720	1.014.403	-149.181	-816.832	886.781	-937.122
Fondos espec.- FCC y FEPCDP	0	0	0	0	0	0	0	0	0	0	0	0
Giros	0	0	0	0	0	0	0	0	0	0	0	0
Depósitos	0	0	0	0	0	0	0	0	0	0	0	0
Fondos espec. Ajust. por rezag. (7)	0	0	0	0	0	0	0	0	0	0	0	0
Anticipo de gastos	0	0	0	0	0	0	0	0	0	0	0	0
Pasivos netos incurridos	-30.724	-123.719	605.833	1.594.505	395.470	221.721	1.259.877	1.972.096	3.100.697	789.213	-731.928	-764.840
Endeudamiento externo neto	8.101	1.541.950	-1.807	-9.155	12.909	-2.914	-7.267	1.620.420	-1.377	-7.115	-422	121.978
Endeudamiento	20.997	1.542.086	0	0	13.424	105	2.246	1.620.560	349	74	67	121.980
Bonos	20.407	1.542.086	0	0	6.798	0	1.742	1.620.562	0	0	0	121.906
Resto	590	0	0	0	6.626	105	504	-3	349	74	67	74
Amortizaciones	12.896	135	1.807	9.155	515	3.019	9.513	140	1.726	7.189	489	2
Endeudamiento interno neto	-433	-1.648.416	626.837	1.622.212	401.018	242.265	1.283.747	364.016	3.120.399	814.649	-716.339	-873.505
Endeudamiento	1.214.369	0	718.899	2.215.722	430.928	272.168	9.744.921	3.369.303	3.898.983	1.341.396	1.452.034	844.847
Bonos	1.214.369	0	718.899	2.215.722	430.928	272.168	9.744.921	3.369.303	3.898.983	1.341.396	1.452.034	844.847
Resto	0	0	0	0	0	0	0	0	0	0	0	0
Amortizaciones	1.214.801	1.648.416	92.062	593.510	29.910	29.903	8.461.175	3.005.287	778.584	526.748	2.168.373	1.718.353
Bonos de reconocimiento	-38.392	-17.254	-19.198	-18.552	-18.456	-17.630	-16.604	-12.340	-18.326	-18.321	-15.167	-13.313
Financiamiento	-2.111.179	469.515	-922.468	-2.008.235	2.406.746	-3.210.251	-917.357	-1.297.749	-1.234.770	-1.126.564	101.556	-465.549

Fuente: Dirección de Presupuestos, Ministerio de Hacienda.



CUADRO 10.2
Estado de operaciones del Gobierno Central Total, trimestral (7)
(Millones de pesos)

	2022		2023			2024				
	III	IV	I	II	III	IV	I	II	III	IV
Transac. que afect. el patrim. neto										
Ingresos	16.219.178	15.371.563	17.241.278	16.493.373	14.328.156	16.036.639	16.028.096	17.237.807	15.136.168	11.962.895
Ingresos tributarios netos	12.775.280	12.015.170	13.613.902	12.575.526	11.431.620	12.119.758	12.898.102	14.602.504	12.334.982	9.497.100
Cobre	252.082	350.600	323.063	271.182	284.735	301.412	314.121	319.371	326.947	233.372
Imposiciones previsionales	620.966	681.407	840.383	763.260	779.196	899.140	963.950	878.524	896.516	630.576
Donaciones (1)	33.911	40.740	19.856	42.605	16.863	10.521	22.182	22.127	17.903	12.212
Rentas de la propiedad (2)	1.574.322	1.319.886	1.171.853	1.100.410	1.409.184	1.109.303	492.374	365.481	337.223	628.060
Ingresos de operación	304.250	296.722	333.654	305.841	351.052	331.666	385.227	344.560	352.279	274.645
Otros ingresos	658.366	667.037	938.567	1.434.550	55.507	1.264.840	952.140	705.240	870.317	686.929
Gastos	15.801.582	14.463.286	15.079.276	14.956.728	15.262.551	15.761.933	16.448.968	16.088.756	16.421.343	10.605.239
Personal	3.039.940	3.220.126	3.441.482	3.388.222	3.425.494	3.545.981	3.796.446	3.794.363	3.802.763	2.335.593
Bs. y Ss. de cons. y produc.	1.352.661	1.610.384	1.231.848	1.300.570	1.352.459	1.576.603	1.532.611	1.506.059	1.489.168	986.284
Intereses	1.126.938	261.888	1.169.989	299.203	1.086.730	416.679	1.299.402	554.898	1.259.013	627.422
Subsidios y donaciones (1)	7.336.676	6.077.963	5.736.807	6.515.959	6.059.994	6.713.731	6.143.581	6.573.690	6.214.832	4.259.321
Prestaciones previsionales (3)	2.901.132	3.133.771	3.434.376	3.417.931	3.298.628	3.428.807	3.599.423	3.613.594	3.533.472	2.342.810
Otros	44.234	159.154	64.774	34.844	39.245	80.132	77.506	46.152	122.096	53.809
Resultado operativo bruto	417.597	908.277	2.162.002	1.536.645	-934.395	274.706	-420.872	1.149.051	-1.285.175	1.357.656
Transac. en activos n/financieros										
Adquisic. neta de activos n/financ.	2.059.256	3.962.085	1.540.175	2.440.439	2.132.537	3.644.516	2.042.018	2.871.377	2.375.157	1.722.369
Venta de activos físicos	3.013	14.172	4.082	3.797	1.391	3.174	3.457	3.079	3.452	6.368
Inversión	819.642	1.870.086	411.196	982.589	856.226	1.959.532	616.064	1.375.673	946.689	780.068
Transferencias de capital	1.242.627	2.106.170	1.133.061	1.461.646	1.277.701	1.688.158	1.429.411	1.498.782	1.431.919	948.669
Total ingresos (4)	16.222.191	15.385.734	17.245.361	16.497.170	14.329.547	16.039.813	16.031.553	17.240.886	15.139.619	11.969.263
Total gastos (5)	17.863.851	18.439.542	16.623.534	17.400.964	17.396.479	19.409.623	18.494.443	18.963.211	18.799.951	12.333.976
Prést. neto/endeud. neto	-1.641.660	-3.053.808	621.827	-903.794	-3.066.931	-3.369.810	-2.462.890	-1.722.326	-3.660.332	-364.713
Transac. en activos financieros										
Adquisic. neta de activos financ.	-1.624.265	-2.688.453	-2.251.021	2.267.370	-895.541	-1.014.562	-384.569	156.206	2.202.923	-1.860.761
Préstamos	-106.447	-59.134	-972.151	-25.318	48.317	263.151	-1.242.658	-69.523	-10.142	165.917
Otorgamiento de préstamos	231.050	403.106	285.995	301.422	325.418	573.666	355.992	436.804	428.349	359.010
Recuperación de préstamos	337.497	462.240	1.258.147	326.740	277.101	310.515	1.598.650	506.326	438.491	193.093
Títulos y valores	-3.160.357	-752.161	-1.502.961	1.516.756	-772.584	-536.410	-1.294.066	515.994	2.132.378	-1.976.274
Inversión financiera	-3.098.640	-515.080	2.150.591	3.240.953	-764.699	1.244.038	919.934	1.368.711	2.242.013	-881.231
Venta de activos financieros	61.717	237.081	3.653.552	1.724.197	7.885	1.780.448	2.214.000	852.717	109.635	1.095.044
Operaciones de cambio	-32.114	16.160	16.632	-13.977	5.048	11.794	33	-4.927	32.296	-64
Caja	1.674.653	-1.893.318	207.460	789.909	-176.323	-753.098	2.152.123	-285.339	48.391	-50.340
Fondos espec. (6)	0	0	0	0	0	0	0	0	0	0
Giros	0	0	0	0	0	0	0	0	0	0
Depósitos	0	0	0	0	0	0	0	0	0	0
Fondos espec. Ajust. por rezag.	0	0	0	0	0	0	0	0	0	0
Anticipo de gastos	0	0	0	0	0	0	0	0	0	0
Pasivos netos incurridos	17.394	365.355	-2.872.847	3.171.163	2.171.390	2.355.248	2.078.321	1.878.531	5.863.255	-1.496.048
Endeudamiento externo neto	15.428	-160.455	-9.940	276.074	2.531.891	6.929	1.530.989	2.728	1.611.928	121.556
Endeudamiento	18.577	271.812	196	289.575	3.600.212	21.856	1.542.086	15.775	1.620.982	122.046
Bonos	13.257	269.338	0	0	3.592.017	20.407	1.542.086	8.540	1.620.562	121.906
Resto	5.320	2.474	196	289.575	8.194	1.449	0	7.235	420	141
Amortizaciones	3.149	432.267	10.136	13.501	1.068.321	14.927	11.097	13.046	9.054	491
Endeudamiento interno neto	85.721	608.357	-2.786.727	2.966.454	-310.285	2.426.823	600.633	1.927.030	4.299.064	-1.589.844
Endeudamiento	711.200	1.046.390	3.442.521	4.320.792	2.806.965	4.278.298	2.934.621	10.448.017	8.609.682	2.296.881
Bonos	711.200	1.046.390	3.442.521	4.320.792	2.806.965	4.278.298	2.934.621	10.448.017	8.609.682	2.296.881
Resto	0	0	0	0	0	0	0	0	0	0
Amortizaciones	625.479	438.034	6.229.248	1.354.338	3.117.249	1.851.475	2.333.988	8.520.988	4.310.618	3.886.725
Bonos de reconocimiento	-83.755	-82.546	-76.180	-71.365	-50.216	-78.505	-53.300	-51.226	-47.737	-27.760
Financiamiento	-1.641.660	-3.053.808	621.827	-903.794	-3.066.931	-3.369.810	-2.462.890	-1.722.326	-3.660.332	-364.713

Fuente: Dirección de Presupuestos, Ministerio de Hacienda.

XI. ECONOMÍA INTERNACIONAL



CUADRO 11.1 Crecimiento del producto interno bruto de las principales economías

(Porcentaje)

	Estados Unidos		Zona euro (1)		Japón		América Latina (2)	
	Variación respecto de igual período del año anterior	Variación trimestre a trimestre anualizada	Variación respecto de igual período del año anterior	Variación trimestre a trimestre anualizada	Variación respecto de igual período del año anterior	Variación trimestre a trimestre anualizada	Variación respecto de igual período del año anterior	Variación trimestre a trimestre anualizada
2020 Prom.	-2,2	--	-6,2	--	-4,2	--	-7,0	--
2021 Prom.	6,2	--	6,4	--	2,8	--	7,3	--
2022 Prom.	2,5	--	3,4	--	1,2	--	4,0	--
2023 Prom.	2,9	--	0,5	--	1,7	--	2,2	--
2022 IV	1,3	3,4	1,7	-0,4	0,6	1,6	3,2	0,4
2023 I	2,3	2,8	1,3	-0,1	2,6	5,2	3,1	4,5
II	2,8	2,4	0,5	0,4	2,0	2,8	2,1	1,1
III	3,2	4,4	0,0	0,2	1,3	-4,3	1,9	1,7
IV	3,2	3,2	0,2	0,3	0,9	0,2	1,7	-0,4
2024 I	2,9	1,6	0,5	1,2	-0,8	-2,4	1,0	1,6
II	3,0	3,0	0,6	0,8	-1,1	2,2	1,4	2,6
III	2,7	2,8	0,9	1,5	0,3	0,9	2,1	4,8

CUADRO 11.1 Crecimiento del producto interno bruto de las principales economías (continuación)

(Porcentaje)

	Asia emergente (3)		Europa emergente (4)		PIB Socios comerciales (5)		PIB mundial (6)	
	Variación respecto de igual período del año anterior	Variación trimestre a trimestre anualizada	Variación respecto de igual período del año anterior	Variación trimestre a trimestre anualizada	Variación respecto de igual período del año anterior	Variación trimestre a trimestre anualizada	Variación respecto de igual período del año anterior	Variación trimestre a trimestre anualizada
2020 Prom.	-0,7	--	-2,7	--	-1,7	--	-2,7	--
2021 Prom.	7,8	--	6,2	--	7,0	--	6,7	--
2022 Prom.	4,2	--	0,9	--	3,0	--	3,6	--
2023 Prom.	5,4	--	2,3	--	3,4	--	3,5	--
2022 IV	3,6	3,1	-1,0	1,6	2,3	1,8	2,5	2,0
2023 I	4,4	8,0	-1,2	2,1	2,9	5,1	3,0	5,2
II	5,9	6,8	3,0	6,6	3,8	3,5	3,8	4,5
III	5,4	3,8	3,8	5,2	3,2	2,5	3,6	2,7
IV	5,7	4,3	3,6	0,6	3,5	2,9	3,7	2,6
2024 I	5,5	7,0	4,0	3,6	3,2	4,0	3,5	4,2
II	4,9	4,5	3,6	4,9	3,1	3,0	3,2	3,2
III	4,7	3,1	2,5	0,8	3,1	2,6	3,1	2,6



CUADRO 11.2
Índices de precios al consumidor en Estados Unidos, Zona Euro y Japón

	Estados Unidos (Promedio 1982-84=100)(1)		Zona euro (Promedio 2005=100)		Japón (Promedio 2005=100)	
	Variación porcentual en 12 meses	Variación porcentual en 12 meses - menos alimentos y energía	Variación porcentual en 12 meses	Variación porcentual en 12 meses - menos alimentos y energía	Variación porcentual en 12 meses	Variación porcentual en 12 meses - menos alimentos y energía
2021 Prom.	4,7	3,6	2,6	1,5	-0,2	-0,8
2022 Prom.	8,0	6,1	8,4	3,9	2,5	0,2
2023 Prom.	4,1	4,8	5,4	5,0	3,3	2,5
2024 Prom.	3,0	3,4	2,4	2,9	--	--
2023 Ene	6,4	5,6	8,6	5,3	4,3	1,9
Feb	6,0	5,5	8,5	5,6	3,3	2,1
Mar	5,0	5,6	6,9	5,7	3,2	2,3
Abr	4,9	5,5	7,0	5,6	3,5	2,5
May	4,0	5,3	6,1	5,3	3,2	2,6
Jun	3,0	4,8	5,5	5,5	3,3	2,6
Jul	3,2	4,7	5,3	5,5	3,3	2,7
Ago	3,7	4,3	5,2	5,3	3,2	2,7
Sep	3,7	4,1	4,3	4,5	3,0	2,6
Oct	3,2	4,0	2,9	4,2	3,3	2,7
Nov	3,1	4,0	2,4	3,6	2,8	2,7
Dic	3,4	3,9	2,9	3,4	2,6	2,8
2024 Ene	3,1	3,9	2,8	3,3	2,2	2,6
Feb	3,2	3,8	2,6	3,1	2,8	2,5
Mar	3,5	3,8	2,4	2,9	2,7	2,2
Abr	3,4	3,6	2,4	2,7	2,5	2,0
May	3,3	3,4	2,6	2,9	2,8	1,7
Jun	3,0	3,3	2,5	2,9	2,8	1,9
Jul	2,9	3,2	2,6	2,9	2,8	1,6
Ago	2,5	3,2	2,2	2,8	3,0	1,7
Sep	2,4	3,3	1,7	2,7	2,5	1,7
Oct	2,6	3,3	2,0	2,7	2,3	1,6
Nov	2,7	3,3	2,2	2,7	2,9	1,7
Dic	2,9	3,2	2,4	2,7	--	--

Fuente: CEIC Data y oficinas estadísticas de cada país.

CUADRO 11.3
Índices de precios al consumidor en América Latina, Europa emergente y Asia emergente

	América Latina(1)				Europa emergente(2)				Asia emergente(3)			
	Índice	Variación porcentual en 12 meses	Índice menos alimentos y energía	Variación porcentual en 12 meses	Índice	Variación porcentual en 12 meses	Índice menos alimentos y energía	Variación porcentual en 12 meses	Índice	Variación porcentual en 12 meses	Índice menos alimentos y energía	Variación porcentual en 12 meses
2021 Prom.	211,7	6,4	190,1	4,5	318,0	10,1	289,5	9,7	179,8	2,0	163,3	1,0
2022 Prom.	230,7	9,0	205,0	7,9	420,3	32,1	370,5	27,9	186,1	3,5	167,7	2,7
2023 Prom.	244,5	6,0	218,5	6,6	514,2	22,4	456,7	23,2	190,0	2,1	172,3	2,7
2024 Prom.	255,7	4,6	227,6	4,2	634,4	23,6	565,5	24,1	--	--	175,4	1,8
2023 Ene	238,8	7,9	213,1	8,2	467,4	27,7	411,1	26,4	189,2	3,7	172,5	3,6
Feb	240,6	7,7	214,5	8,2	475,3	26,7	415,7	25,1	188,6	3,0	172,8	3,3
Mar	242,3	7,0	215,9	8,0	481,5	21,5	421,2	20,1	188,4	2,5	172,3	3,2
Abr	243,3	6,4	216,9	7,5	487,0	18,5	427,2	18,4	188,7	2,0	173,3	3,1
May	243,5	6,0	217,9	7,2	487,7	16,9	434,5	18,5	188,8	1,7	173,7	2,9
Jun	243,6	5,3	218,4	6,6	495,8	16,4	441,3	18,7	189,3	1,7	172,6	2,8
Jul	244,4	5,4	219,1	6,3	514,2	19,7	458,6	21,6	190,9	2,0	172,5	2,6
Ago	245,4	5,5	219,8	5,9	532,5	23,3	476,1	24,5	191,3	2,2	172,9	2,5
Sep	246,4	5,6	220,6	5,7	544,5	24,0	487,9	25,7	191,0	1,7	173,2	2,3
Oct	247,1	5,2	221,1	5,4	553,5	24,2	497,2	26,3	191,3	1,6	170,0	2,3
Nov	248,3	5,1	221,8	5,3	562,2	24,6	502,0	26,6	191,1	1,6	169,9	2,1
Dic	249,6	5,0	222,7	5,0	565,9	25,3	504,5	26,8	191,0	1,6	171,5	2,1
2024 Ene	250,6	4,9	223,2	4,8	583,4	24,8	520,4	26,6	191,2	1,1	175,6	1,8
Feb	252,0	4,7	224,5	4,6	596,3	25,5	529,6	27,4	192,4	2,0	176,2	2,0
Mar	252,9	4,4	225,4	4,4	605,6	25,8	539,8	28,1	191,4	1,6	175,5	1,8
Abr	253,8	4,3	226,0	4,2	615,3	26,3	548,6	28,4	191,9	1,7	176,3	1,7
May	254,3	4,4	226,8	4,1	625,7	28,3	557,4	28,3	192,1	1,8	176,7	1,7
Jun	255,0	4,7	227,3	4,1	630,6	27,2	562,1	27,4	192,7	1,8	175,5	1,7
Jul	256,6	5,0	228,1	4,1	640,3	24,5	568,0	23,9	194,0	1,6	175,6	1,8
Ago	256,7	4,6	228,6	4,0	646,3	21,4	576,5	21,1	194,4	1,6	175,9	1,8
Sep	257,4	4,5	229,2	3,9	655,5	20,4	586,7	20,2	194,6	1,9	176,3	1,8
Oct	258,6	4,7	229,9	4,0	664,9	20,1	595,1	19,7	194,9	1,9	173,0	1,8
Nov	259,7	4,6	230,3	3,8	673,4	19,8	599,9	19,5	194,3	1,7	173,1	1,8
Dic	260,8	4,5	231,4	3,9	674,7	19,2	601,0	19,1	--	--	174,6	1,8

Fuente: CEIC Data y oficinas estadísticas de cada país.

**CUADRO 11.4**
Precios de productos básicos no alimentos

		Cobre refinado BML (1) US\$/lb	Petróleo WTI (2) US\$/barril	Petróleo Brent (2) US\$/barril	Gasolina en EE.UU. US\$/m3	Diesel cent.US\$/galón (3)	Propano cent.US\$/galón DTN	Kerosene US\$/m3 (4)	Gas natural US\$/millón unidades(5)	Celulosa US\$/t (6)	Onza troy de oro US\$/oz (7)	Onza troy de plata US\$/oz (7)	Molibdeno US\$/lb
2021	Prom.	4,2	68,0	70,5	542,9	201,4	104,8	470,4	3,8	--	1.800,1	25,1	--
2022	Prom.	4,0	94,4	100,0	772,6	346,3	110,9	844,6	6,4	--	1.801,8	21,8	--
2023	Prom.	3,8	77,7	82,6	654,0	275,4	71,6	662,2	2,5	--	1.944,1	23,4	--
2024	Prom.	4,1	75,8	80,7	590,9	--	--	601,0	2,2	--	2.388,8	28,3	--
2023	Ene	4,1	78,1	82,8	668,3	318,0	84,1	774,1	3,3	--	1.902,1	23,8	--
	Feb	4,1	76,9	82,5	652,0	276,5	81,9	667,8	2,4	--	1.853,7	21,9	--
	Mar	4,0	73,4	78,5	671,5	267,5	79,6	644,4	2,3	--	1.915,3	22,0	--
	Abr	4,0	79,4	84,9	688,6	251,6	80,9	602,4	2,2	--	2.001,3	25,1	--
	May	3,7	71,6	75,6	636,8	230,0	65,0	546,0	2,1	--	1.991,2	24,2	--
	Jun	3,8	70,2	74,7	640,1	234,8	57,4	562,8	2,2	--	1.941,1	23,4	--
	Jul	3,8	76,4	80,0	706,9	260,7	64,8	624,4	2,6	--	1.949,2	24,1	--
	Ago	3,8	81,4	86,2	759,9	304,7	68,2	742,5	2,6	--	1.918,2	23,5	--
	Sep	3,8	89,6	94,0	739,7	323,6	74,1	797,0	2,6	--	1.913,8	23,1	--
	Oct	3,6	85,6	91,1	605,8	297,4	68,5	733,8	3,0	--	1.916,6	22,3	--
	Nov	3,7	77,4	83,2	551,3	264,1	63,9	659,4	2,7	--	1.985,7	23,5	--
	Dic	3,8	72,1	77,9	527,5	--	--	591,4	2,5	--	2.034,8	24,0	--
2024	Ene	3,8	73,9	80,2	568,4	--	--	632,7	3,2	--	2.032,2	22,9	--
	Feb	3,8	76,8	83,8	614,2	--	--	714,1	1,7	--	2.025,8	22,7	--
	Mar	3,9	80,5	85,5	672,3	--	--	687,1	1,5	--	2.163,6	24,5	--
	Abr	4,3	84,6	90,1	685,5	--	--	669,9	1,6	--	2.334,2	27,5	--
	May	4,6	78,7	82,0	630,1	--	--	619,5	2,1	--	2.350,5	29,5	--
	Jun	4,4	78,9	82,6	601,0	--	--	621,1	2,5	--	2.327,9	29,6	--
	Jul	4,3	80,5	85,3	626,9	--	--	621,1	2,1	--	2.394,9	29,8	--
	Ago	4,1	75,6	80,9	607,9	--	--	571,4	2,0	--	2.472,0	28,6	--
	Sep	4,2	69,5	74,3	523,3	--	--	447,2	2,3	--	2.571,4	30,0	--
	Oct	4,3	71,6	75,7	534,4	--	--	503,2	2,2	--	2.691,6	32,5	--
	Nov	4,1	69,7	74,4	515,1	--	--	565,3	2,1	--	2.649,6	31,0	--
	Dic	4,0	69,8	73,8	511,4	--	--	563,7	3,0	--	2.638,9	30,4	--

CUADRO 11.5
Precios de productos básicos alimentos

		Harina de pescado US\$/ton. métrica	Trigo US\$/ton. métrica	Maíz US\$/ton. métrica	Arroz US\$/ton. métrica	Café US\$/libra	FAO: Aceites índice 2009=100	FAO: Cereales índice 2009=100	FAO: Carne índice 2009=100	FAO: Azúcar índice 2009=100	FAO: Lácteos índice 2009=100	FAO: Total índice 2009=100
2021	Prom.	1.657,1	256,6	224,4	295,3	204,6	174,7	135,0	132,7	97,5	130,7	137,3
2022	Prom.	1.772,6	321,0	267,3	364,5	--	198,7	159,2	145,9	102,0	163,6	157,7
2023	Prom.	2.078,7	229,7	239,9	372,2	--	133,7	134,6	140,5	129,2	135,3	135,8
2024	Prom.	1.797,4	209,9	--	362,7	--	146,4	116,8	144,3	112,0	141,8	133,1
2023	Ene	1.957,0	--	238,4	397,5	--	148,7	151,8	136,1	104,1	158,4	143,4
	Feb	1.889,8	274,9	241,5	385,9	--	143,9	151,0	138,1	111,5	151,7	142,6
	Mar	1.905,0	251,8	--	379,7	--	139,6	142,6	140,4	113,2	148,0	139,6
	Abr	2.002,5	242,2	--	375,1	--	137,7	140,1	142,8	133,1	141,4	140,1
	May	2.100,0	222,8	--	387,4	--	125,7	133,0	144,5	140,1	133,2	135,8
	Jun	2.100,0	238,9	--	396,3	--	122,6	130,3	146,1	135,6	131,2	134,2
	Jul	2.100,0	240,8	--	340,1	--	137,5	129,5	145,1	130,4	130,3	135,7
	Ago	2.180,0	215,1	--	350,4	--	133,2	128,6	141,0	132,0	125,1	132,9
	Sep	2.250,0	196,7	--	354,9	--	128,0	129,9	139,7	145,0	122,5	132,7
	Oct	2.138,0	208,8	--	351,4	--	127,1	128,4	137,9	141,8	125,3	131,7
	Nov	2.212,5	215,8	--	371,0	--	131,4	124,5	137,3	143,8	127,4	131,6
	Dic	2.100,0	222,8	--	377,9	--	129,5	126,3	136,8	119,6	129,9	129,9
2024	Ene	2.076,0	217,6	--	389,8	--	129,7	123,4	134,0	121,5	129,9	128,4
	Feb	2.040,0	214,7	--	405,3	--	128,0	117,1	138,6	125,4	132,0	128,1
	Mar	2.040,0	204,1	--	389,0	--	138,3	114,1	141,5	118,8	135,7	129,8
	Abr	1.915,0	211,0	--	392,8	--	138,6	114,8	143,5	112,8	135,4	130,1
	May	1.840,0	238,9	--	409,9	--	135,4	122,1	143,6	104,3	138,2	131,4
	Jun	1.857,5	214,0	--	394,3	--	139,6	118,5	145,4	106,4	139,9	132,0
	Jul	1.820,0	196,3	--	325,8	--	143,0	113,9	147,7	106,5	139,9	131,9
	Ago	1.740,0	191,2	--	329,9	--	144,2	113,3	150,2	101,5	143,6	132,7
	Sep	1.640,0	205,9	--	335,2	--	150,8	116,8	147,6	112,5	149,4	135,9
	Oct	1.490,0	209,9	--	331,8	--	161,7	117,8	146,8	115,4	152,1	138,5
	Nov	1.522,5	205,2	--	327,9	--	173,8	114,6	146,0	112,7	153,0	139,2
	Dic	1.595,0	--	--	323,1	--	172,9	114,5	146,6	106,9	152,0	138,6

Fuente : FAO.



CUADRO 11.6 Índices de bolsas externas

(Valores nominales, promedios)

		Mercados desarrollados(1)		América Latina (2)		Asia emergente (3)		Europa emergente (4)	
		Índice 31 diciembre 1969=100	% Var. en 12 meses	Índice 31 diciembre 1987=100	% Var. en 12 meses	Índice 31 diciembre 1987=100	% Var. en 12 meses	Índice 31 diciembre 1987=100	% Var. en 12 meses
2021	Prom.	2.991,4	31,5	2.366,5	17,2	718,7	27,4	340,2	22,3
2022	Prom.	2.752,6	-7,4	2.250,2	-4,4	552,5	-23,3	120,9	-63,3
2023	Prom.	2.875,7	5,2	2.332,1	4,3	528,9	-3,4	104,3	13,0
2024	Prom.	3.510,9	22,1	2.307,4	-0,4	582,5	10,3	125,1	20,5
2023	Ene	2.706,4	-13,2	2.246,1	2,9	551,1	-16,8	96,7	-70,1
	Feb	2.780,6	-8,1	2.238,4	-4,8	545,5	-15,7	96,8	-67,7
	Mar	2.704,4	-8,6	2.149,5	-13,8	524,6	-12,1	95,6	-15,8
	Abr	2.809,4	-4,8	2.228,8	-12,8	532,0	-9,1	99,1	5,7
	May	2.816,6	3,3	2.269,2	-2,2	524,7	-4,8	99,6	19,2
	Jun	2.913,1	10,9	2.427,9	10,4	536,0	-4,0	104,2	29,7
	Jul	3.005,6	15,2	2.489,3	24,1	542,0	1,1	108,8	48,8
	Ago	2.959,4	7,3	2.410,9	9,7	529,4	-1,3	111,0	44,6
	Sep	2.929,3	15,0	2.342,6	9,6	520,1	3,6	106,0	48,1
	Oct	2.822,9	14,7	2.207,4	0,3	501,8	10,4	104,7	46,9
	Nov	2.948,7	12,4	2.407,0	7,9	516,2	6,1	111,6	32,1
	Dic	3.105,6	17,5	2.561,8	19,8	525,2	1,1	117,1	28,8
2024	Ene	3.169,3	17,1	2.557,9	13,9	521,5	-5,4	117,1	21,0
	Feb	3.282,9	18,1	2.549,0	13,9	534,6	-2,0	123,4	27,4
	Mar	3.395,0	25,5	2.514,9	17,0	555,2	5,8	122,6	28,3
	Abr	3.346,5	19,1	2.470,3	10,8	556,1	4,5	126,5	27,7
	May	3.427,2	21,7	2.455,3	8,2	583,5	11,2	134,1	34,6
	Jun	3.500,0	20,1	2.206,3	-9,1	591,8	10,4	130,7	25,5
	Jul	3.569,7	18,8	2.241,6	-9,9	601,0	10,9	134,2	23,4
	Ago	3.540,8	19,6	2.249,5	-6,7	588,7	11,2	127,2	14,5
	Sep	3.637,1	24,2	2.232,9	-4,7	601,9	15,7	127,2	20,0
	Oct	3.711,5	31,5	2.188,3	-0,9	638,5	27,2	120,0	14,7
	Nov	3.752,9	27,3	2.087,5	-13,3	609,2	18,0	117,7	5,4
	Dic	3.790,1	22,0	1.943,7	-24,1	606,1	15,4	120,9	3,2



CUADRO 11.7 Tasas de interés externas (1)

(Promedios mensuales, porcentaje)

		Política monetaria			Bonos de gobierno a 10 años			Libor (3)					
		EE.UU.	Zona Euro	Japón (2)	EE.UU.	Zona Euro	Japón	90 días			180 días		
								Dólar	Euro	Yen	Dólar	Euro	Yen
2021	Prom.	0,25	-0,50	-0,10	1,44	-0,31	0,07	0,16	-0,56	-0,08	0,20	-0,54	-0,06
2022	Prom.	1,88	0,12	-0,10	2,95	1,19	0,23	2,40	--	-0,02	2,87	--	0,04
2023	Prom.	5,20	3,34	-0,10	3,96	2,46	0,56	5,40	--	--	5,58	--	--
2024	Prom.	5,31	3,72	0,12	4,20	2,34	0,90	--	--	--	--	--	--
2023	Ene	4,50	2,00	-0,10	3,55	2,22	0,47	4,81	--	--	5,12	--	--
	Feb	4,75	2,48	-0,10	3,75	2,41	0,50	4,89	--	--	5,18	--	--
	Mar	4,84	2,76	-0,10	3,67	2,40	0,38	5,05	--	--	5,18	--	--
	Abr	5,00	3,00	-0,10	3,46	2,36	0,46	5,26	--	--	5,37	--	--
	May	5,23	3,22	-0,10	3,58	2,35	0,41	5,38	--	--	5,45	--	--
	Jun	5,25	3,39	-0,10	3,74	2,40	0,41	5,53	--	--	5,67	--	--
	Jul	5,30	3,54	-0,10	3,89	2,49	0,46	5,58	--	--	5,84	--	--
	Ago	5,50	3,75	-0,10	4,17	2,58	0,64	5,64	--	--	5,87	--	--
	Sep	5,50	3,89	-0,10	4,38	2,71	0,71	5,66	--	--	5,89	--	--
	Oct	5,50	4,00	-0,10	4,80	2,85	0,82	5,66	--	--	5,89	--	--
	Nov	5,50	4,00	-0,10	4,49	2,62	0,81	5,64	--	--	5,82	--	--
	Dic	5,50	4,00	-0,10	4,01	2,11	0,66	5,63	--	--	5,69	--	--
2024	Ene	5,50	4,00	-0,10	4,04	2,22	0,65	5,58	--	--	5,59	--	--
	Feb	5,50	4,00	-0,10	4,21	2,37	0,72	5,58	--	--	5,65	--	--
	Mar	5,50	4,00	-0,01	4,20	2,36	0,74	5,58	--	--	5,67	--	--
	Abr	5,50	4,00	0,10	4,54	2,47	0,84	5,58	--	--	5,71	--	--
	May	5,50	4,00	0,10	4,48	2,53	0,96	5,59	--	--	5,73	--	--
	Jun	5,50	3,79	0,10	4,31	2,49	1,00	5,60	--	--	5,71	--	--
	Jul	5,50	3,75	0,11	4,25	2,48	1,06	5,55	--	--	5,59	--	--
	Ago	5,50	3,75	0,25	3,87	2,23	0,88	5,37	--	--	5,23	--	--
	Sep	5,29	3,60	0,25	3,73	2,18	0,86	5,09	--	--	4,90	--	--
	Oct	5,00	3,40	0,25	4,08	2,24	0,94	--	--	--	--	--	--
	Nov	4,80	3,25	0,25	4,35	2,31	1,04	--	--	--	--	--	--
	Dic	4,64	3,09	0,25	4,40	2,22	1,08	--	--	--	--	--	--

CUADRO 11.8 Spreads soberanos: EMBI global spread (1)

(Promedios mensuales, puntos base)

		Global	Chile	América Latina (2)	Asia (3)	Europa (4)	
2021	Prom.		321	141	391	199	314
2022	Prom.		405	178	466	242	634
2023	Prom.		370	140	431	205	500
2024	Prom.		318	125	434	145	333
2023	Ene		378	151	428	228	569
	Feb		367	139	423	213	552
	Mar		397	152	464	225	554
	Abr		402	148	467	227	570
	May		404	139	466	222	575
	Jun		377	136	437	213	516
	Jul		352	125	410	195	471
	Ago		349	128	409	193	440
	Sep		354	132	417	197	442
	Oct		374	149	441	197	465
	Nov		356	148	426	184	439
	Dic		329	135	391	163	410
2024	Ene		335	139	395	169	426
	Feb		320	136	378	162	403
	Mar		299	131	352	152	386
	Abr		283	120	334	144	344
	May		299	118	382	141	347
	Jun		329	125	455	142	353
	Jul		346	123	508	147	349
	Ago		356	132	516	155	351
	Sep		340	128	502	148	286
	Oct		311	114	468	128	259
	Nov		299	118	458	125	246
	Dic		297	118	456	124	244

Fuente: JP Morgan Chase.

XII. EXPECTATIVAS ECONÓMICAS



CUADRO 12.1
Encuesta de Expectativas Económicas, mensual, distintos indicadores (BCCh) (1)
(Mediana)

	2024 Jun	Jul	Ago	Sep	Oct	Nov	Dic	2025 Ene
Inflación (Variación porcentual del IPC)								
En el mes	0,1	0,5	0,2	0,4	0,6	0,3	0,1	0,8
En el mes siguiente	0,3	0,3	0,4	0,4	0,3	0,1	0,6	0,3
En 11 meses (Var. 12 m.)	3,2	3,6	3,8	3,8	3,7	3,6	3,6	3,8
En 23 meses (Var. 12 m.)	3,0	3,0	3,0	3,0	3,0	3,0	3,0	3,0
En 35 meses (Var. 12 m.)	3,0	3,0	3,0	3,0	3,0	3,0	3,0	3,0
Diciembre 2024 (Var. 12 m.)	3,9	4,2	4,5	4,5	4,5	--	--	--
Diciembre 2025 (Var. 12 m.)	3,0	3,4	3,5	3,5	3,5	3,5	3,5	3,8
Diciembre 2026 (Var. 12 m.)	--	--	--	--	--	3,0	3,0	3,0
Inflación sin volátiles (Var. porcentual del IPC sin volátiles)								
En el mes	0,2	0,3	0,2	0,3	0,3	0,2	0,1	0,5
En el mes siguiente	0,2	0,2	0,3	0,2	0,2	0,1	0,4	0,3
En 11 meses (Var. 12 m.)	3,2	3,3	3,5	3,5	3,5	3,5	3,5	3,5
En 23 meses (Var. 12 m.)	3,0	3,0	3,0	3,0	3,0	3,0	3,0	3,0
En 35 meses (Var. 12 m.)	3,0	3,0	3,0	3,0	3,0	3,0	3,0	3,0
Diciembre 2024 (Var. 12 m.)	3,9	4,0	4,1	4,0	4,1	--	--	--
Diciembre 2025 (Var. 12 m.)	3,0	3,2	3,3	3,2	3,2	3,3	3,4	3,5
Diciembre 2026 (Var. 12 m.)	--	--	--	--	--	3,0	3,0	3,0
Tasa de Política Monetaria (TPM) (%) (2)								
En siguiente reunión	5,75	5,50	5,50	5,25	5,25	5,00	5,00	5,00
En sub-siguiente reunión	5,50	5,50	5,50	5,00	5,00	5,00	5,00	5,00
Dentro de 5 meses	5,00	5,25	5,25	4,75	4,75	4,75	4,75	4,75
Dentro de 11 meses	4,50	4,75	4,75	4,50	4,25	4,50	4,50	4,50
Dentro de 17 meses	4,25	4,50	4,50	4,25	4,25	4,25	4,25	4,25
Dentro de 23 meses	4,00	4,25	4,25	4,25	4,25	4,00	4,00	4,25
Dentro de 35 meses	4,00	4,25	4,25	4,00	4,00	4,00	4,00	4,25
Diciembre 2024	4,75	5,25	5,25	5,00	5,00	--	--	--
Diciembre 2025	--	--	--	--	--	4,25	4,25	4,50
Tipo de Cambio (\$ por US\$1) (2)								
Dentro de 2 meses	910	920	930	923	910	945	960	990
Dentro de 11 meses	880	880	890	900	880	920	930	950
Dentro de 23 meses	860	850	870	875	870	900	900	910
Imacec (Var. 12 m.)								
Un mes atrás	2,8	1,7	1,5	2,2	1,7	1,8	2,0	2,7
Imacec no minero (Var. 12 m.)								
Un mes atrás	2,2	1,5	1,2	2,2	2,0	1,7	1,8	2,4
PIB (Var. 12 m.)								
En el trimestre calendario de la encuesta	2,8	2,1	2,1	2,4	2,6	2,4	2,4	2,0
Año 2024	2,6	2,5	2,3	2,4	2,4	2,2	2,2	--
Año 2025	2,2	2,2	2,2	2,2	2,1	2,1	2,0	2,1
Año 2026	2,0	2,0	2,0	2,1	2,0	2,0	2,0	2,1
Año 2027	--	--	--	--	--	--	--	2,1
PIB no minero (Var. 12 m.)								
En el trimestre calendario de la encuesta	2,5	2,0	1,7	2,3	2,3	2,0	2,1	2,0
Año 2024	2,3	2,2	2,0	2,1	2,0	2,0	1,9	--
Año 2025	2,1	2,1	2,1	2,0	2,0	2,0	2,0	2,0
Año 2026	2,0	2,0	2,0	2,0	2,0	2,0	2,0	2,0
Año 2027	--	--	--	--	--	--	--	2,1
Componentes de demanda (Var. 12 m.)								
Consumo hogares e IPSFL, año 2024	2,3	2,2	2,2	2,0	2,0	1,8	1,7	--
Consumo hogares e IPSFL, año 2025	2,2	2,1	2,0	2,0	2,0	2,0	2,0	2,0
Consumo hogares e IPSFL, año 2026	--	--	--	--	--	--	--	2,0
Formación bruta de capital fijo, año 2024	-1,4	-1,0	-1,0	-1,0	-1,4	-1,5	-1,5	--
Formación bruta de capital fijo, año 2025	2,6	3,0	3,0	3,0	3,0	3,0	3,0	3,0
Formación bruta de capital fijo, año 2026	--	--	--	--	--	--	--	3,0
Parámetros estructurales								
Inflación prom. a largo plazo (Var. 12 m.)	--	--	3,0	--	--	3,0	--	--
Tasa de Política Monetaria prom. a largo plazo (%)	--	--	4,25	--	--	4,25	--	--
Tipo de Cambio prom. a largo plazo (Var. 12 m.)	--	--	1,0	--	--	1,0	--	--
PIB prom. a largo plazo (Var. 12 m.)	--	--	2,1	--	--	2,0	--	--



CUADRO 12.2
Evolución encuesta de operadores financieros (EOF)
 (Variables y períodos del pronóstico, mediana)

	Pre RPM Julio 2024	Post RPM Julio 2024	Pre RPM Septiembre 2024	Post RPM Septiembre 2024	Pre RPM Octubre 2024	Post RPM Octubre 2024	Pre RPM Diciembre 2024	Post RPM Enero 2025
Inflación (variación IPC en %)								
Mes actual	0,60	0,20	0,20	0,30	0,60	0,60	0,00	0,00
1 mes adelante	0,20	0,40	0,40	0,50	0,30	0,30	0,70	0,80
2 meses adelante	0,50	0,50	0,50	0,40	0,00	0,00	0,30	0,30
12 meses adelante (1 al 12)	3,90	3,80	3,70	3,50	3,50	3,50	3,50	3,90
12 meses siguientes (13 al 24)	3,10	3,00	3,00	3,00	3,00	3,00	3,20	3,30
Expectativas de TPM (%)								
Mes actual	5,75	5,50	5,50	5,25	5,25	5,00	5,00	5,00
1 reunión adelante	5,50	5,50	5,50	5,00	5,00	4,75	5,00	5,00
2 reuniones adelante (3 meses siguientes)	5,50	5,25	5,25	4,75	4,75	4,50	4,75	5,00
3 reuniones adelante	5,25	5,25	5,13	4,50	4,50	4,50	4,75	4,75
4 reuniones adelante (6 meses siguientes)	5,25	5,00	5,00	4,25	4,50	4,50	4,50	4,75
12 meses adelante	4,75	4,75	4,50	4,00	4,25	4,25	4,50	4,50
24 meses adelante	4,50	4,50	4,50	4,00	4,13	4,25	4,50	4,50
Expectativas de tipo de cambio								
7 días adelante	945,00	930,00	910,00	915,00	925,00	960,00	970,00	1.007,50
28 días adelante	935,00	930,00	910,00	920,00	920,00	950,00	970,00	1.000,00



CUADRO 12.3 Expectativas de inflación.

(Porcentajes)

	Seguros de inflación (1)		Compensación inflacionaria Spot Swap (2)(3)		Compensación inflacionaria Forward Swap (2)(4)		Compensación inflacionaria Forward Bonos (2)(4)		IPEC (5)	IMCE (6)
	Mes Actual	Mes Sgte.	1 año	2 años	3 en 2	5 en 5	3 en 2	5 en 5	12 meses	12 meses
2018 Prom.	0,20	0,22	2,79	2,84	2,94	2,97	2,98	2,84	40,27	2,9
2019 Prom.	0,23	0,24	2,75	2,75	2,85	2,92	3,46	2,45	43,66	3,0
2020 Prom.	0,14	0,13	2,33	2,48	2,79	3,11	3,51	2,58	51,84	3,2
2021 Prom.	0,46	0,37	3,97	3,69	3,17	3,19	2,86	3,16	62,29	4,0
2020 Mar	0,36	0,21	2,76	2,82	2,88	2,91	4,20	2,29	55,01	3,5
Abr	-0,05	0,01	1,64	2,17	2,73	2,98	4,45	1,96	57,58	3,7
May	0,01	-0,06	1,56	1,94	2,62	3,31	3,61	2,31	57,33	3,3
Jun	-0,09	0,03	1,33	1,86	2,75	3,43	3,30	2,51	56,37	3,2
Jul	-0,01	0,00	1,55	1,93	2,64	3,30	3,04	2,91	48,90	3,0
Ago	0,06	0,21	2,01	2,32	2,64	3,15	2,99	2,99	48,14	2,9
Sep	0,30	0,26	2,40	2,51	2,82	2,96	3,10	2,97	50,77	2,9
Oct	0,26	-0,02	2,42	2,50	2,76	3,06	2,97	2,74	49,39	2,9
Nov	0,12	0,07	2,97	2,87	2,87	3,06	3,07	2,77	51,57	3,1
Dic	0,19	0,29	3,15	2,94	2,92	2,97	3,14	2,75	53,73	3,1
2021 Ene	0,41	0,29	3,10	3,02	3,03	2,99	3,26	2,85	59,62	3,1
Feb	0,41	0,39	3,30	3,23	3,19	3,07	3,46	2,92	60,26	3,2
Mar	0,47	0,31	3,19	3,21	3,20	3,20	2,91	3,15	60,85	3,3
Abr	0,31	0,25	3,13	3,14	3,07	3,08	2,53	3,28	60,46	3,3
May	0,32	0,08	2,74	2,98	3,10	3,11	2,53	3,35	57,57	3,7
Jun	0,28	0,16	3,24	3,21	3,13	3,19	2,69	3,39	60,92	3,6
Jul	0,35	0,27	3,46	3,27	3,15	3,14	2,99	3,00	55,71	3,6
Ago	0,31	0,51	4,11	3,81	3,26	3,20	2,87	2,98	65,61	3,8
Sep	0,81	0,65	4,68	4,02	3,21	3,26	2,89	3,06	65,38	4,4
Oct	0,82	0,51	5,44	4,63	3,14	3,13	2,80	3,27	73,56	4,8
Nov	0,47	0,42	5,80	4,91	3,29	3,54	2,63	3,46	66,55	5,3
Dic	0,53	0,63	5,41	4,81	3,27	3,37	2,79	3,24	60,88	5,6
2022 Ene	0,60	0,59	5,29	4,68	3,46	3,67	--	3,44	62,39	5,6
Feb	0,59	0,72	5,51	5,08	3,58	3,53	--	3,39	69,04	5,8

CUADRO 12.4 Indicador mensual de confianza empresarial (UAI-Icare)

(Índice)

	2024 Ene	Feb	Mar	Abr	May	Jun	Jul	Ago	Sep	Oct	Nov	Dic
IMCE: Total	43,7	44,9	46,3	44,1	45,3	43,8	45,3	46,1	46,2	46,3	41,9	41,8
IMCE: Minería	64,8	62,2	63,8	64,5	64,1	54,2	63,2	64,3	64,9	59,9	40,5	42,4
IMCE: Comercio	49,0	50,0	52,6	48,4	48,1	51,5	49,1	49,6	49,0	48,5	48,7	48,4
IMCE: Industria	39,0	42,8	42,0	41,4	42,9	41,5	42,0	45,3	46,1	46,0	43,8	43,2
IMCE: Construcción	24,4	24,4	28,7	22,7	26,9	27,3	28,4	24,6	23,7	30,1	30,1	29,2



CUADRO 12.5
Expectativas económicas, trimestral, distintos indicadores (UCh)
 (Índices, marzo 2001=100)

	2019				2020				2021			
	I	II	III	IV	I	II	III	IV	I	II	III	IV
Confianza consumidores	110,8	107,9	99,3	85,1	--	--	--	--	--	--	110,5	104,1
Situación esperada a doce meses	101,5	99,6	92,2	79,1	--	--	--	--	--	--	93,2	89,4
Situac. actual respecto de un año atrás	118,3	114,5	105,1	89,9	--	--	--	--	--	--	124,5	116,0
Situación familiar	116,1	116,2	112,2	98,9	--	--	--	--	--	--	115,1	107,2
Situación del país	100,3	91,4	73,9	57,7	--	--	--	--	--	--	101,2	98,0

Fuente: Departamento de Economía de la Universidad de Chile.

CUADRO 12.6
Expectativas económicas, trimestral, síntesis de los resultados (UCh) (1)
 (Porcentajes)

	2019				2020				2021			
	I	II	III	IV	I	II	III	IV	I	II	III	IV
¿Cómo ha variado el ingreso de su hogar en los últimos doce meses?												
Ha subido	14,1	13,2	12,8	7,8	--	--	--	--	--	--	16,3	14,1
¿Piensa usted que durante los próximos doce meses el ingreso de su hogar subirá?	27,2	25,7	25,3	18,4	--	--	--	--	--	--	22,7	19,8
La situación de su hogar en materia de deudas es sin problemas	49,1	49,0	47,6	42,8	--	--	--	--	--	--	59,2	54,8
En su opinión, hace un año, la situación económica general del país, ¿era mejor que la actual?	23,1	28,1	42,5	56,0	--	--	--	--	--	--	30,1	31,1
¿Cómo cree usted que será la situación económica general del país en un año más?												
Mejor que la actual	20,8	18,0	15,0	15,4	--	--	--	--	--	--	25,8	24,6
Usted o algún miembro de su hogar, ¿piensa comprar casa en los próximos 12 meses?												
Sí	10,4	12,4	10,7	8,5	--	--	--	--	--	--	11,1	7,5

Fuente: Departamento de Economía de la Universidad de Chile.

**CUADRO 12.7**
Índice de percepción de la economía, mensual, por componentes (Ipec) (1)

	Situación económica				Expectativas de consumo de artículos para el hogar	Índice de percepción de la economía (Ipec)
	Personal actual	Del país actual	Del país a 12 meses	Del país a 5 años		
2022 I	35,8	36,9	44,4	28,9	28,0	34,8
II	27,9	23,2	29,9	23,1	21,9	25,2
III	26,6	21,0	27,4	20,9	20,3	23,2
IV	26,0	22,1	27,4	19,7	20,8	23,2
2023 I	30,2	24,3	33,7	24,6	22,8	27,1
II	30,3	26,0	35,2	25,4	23,2	28,0
III	31,0	28,1	36,6	25,7	26,8	29,6
IV	30,1	27,1	34,7	25,2	26,6	28,7
2024 I	33,3	30,1	38,5	27,4	28,3	31,5
II	32,7	28,6	34,8	27,4	27,9	30,3
III	33,2	29,8	36,3	28,0	27,9	31,0
IV	33,7	30,6	37,0	29,1	30,2	32,1
2023 Ene	28,1	21,7	29,7	22,4	20,9	24,5
Feb	31,6	25,1	36,1	25,6	23,6	28,4
Mar	30,9	26,0	35,6	26,0	24,0	28,5
Abr	29,3	24,4	33,6	23,5	21,6	26,5
May	29,1	26,0	34,4	26,5	23,5	27,9
Jun	32,4	27,7	37,5	26,2	24,4	29,6
Jul	31,0	28,8	36,5	27,0	27,7	30,2
Ago	31,2	27,3	35,9	24,3	28,0	29,4
Sep	30,7	28,1	37,3	25,9	24,7	29,4
Oct	29,9	25,6	32,2	21,7	24,9	26,8
Nov	29,7	27,9	36,2	25,5	25,9	29,0
Dic	30,8	27,8	35,8	28,4	28,9	30,3
2024 Ene	32,1	29,3	39,1	27,5	28,5	31,3
Feb	34,7	30,4	38,8	28,4	27,4	31,9
Mar	33,3	30,7	37,7	26,3	29,1	31,4
Abr	34,3	27,3	35,0	27,3	28,0	30,4
May	31,0	27,1	31,8	24,7	26,1	28,1
Jun	33,0	31,4	37,7	30,2	29,6	32,4
Jul	30,2	26,6	32,6	24,2	26,5	28,0
Ago	36,0	31,4	38,9	30,2	29,6	33,2
Sep	33,4	31,4	37,5	29,5	27,5	31,9
Oct	32,1	29,6	34,8	27,9	29,7	30,8
Nov	34,3	30,1	36,7	30,0	30,2	32,3
Dic	34,8	32,2	39,4	29,4	30,7	33,3

Fuente: Adimark GFK.

Notas del Boletín Estadístico



NOTAS DEL BOLETÍN ESTADÍSTICO

CAPÍTULO 1: PRINCIPALES ESTADÍSTICAS MACROECONÓMICAS

Cuadro 1.1. Series trimestrales

(1) La información corresponde a variaciones interanuales obtenidas a partir de las series de volumen a precios del año anterior encadenado, basadas en la compilación de referencia 2018, a menos que se indique otra cosa.

(2) Exportaciones coherentes con la nueva metodología publicada en marzo del 2012.

(3) Series recalculadas en marzo de 2012. Tasas de variación de cuántum consideran índices que utilizan metodología coherente con Cuentas Nacionales.

(4) Esta razón se obtiene utilizando el tipo de cambio promedio del período.

Fuentes:

Comité de Inversiones Extranjeras, Banco Central de Chile, Instituto Nacional de Estadísticas, Dirección de Presupuestos del Ministerio de Hacienda, Bloomberg y FMI.

Cuadro 1.2. Series mensuales

(1) La información corresponde a variaciones interanuales en 12 meses o 4 trimestres, a menos que se indique otra cosa.

(2) Desde marzo del 2010 las cifras corresponden a la nueva Encuesta Nacional del Empleo (INE).

(3) Las cifras a diciembre 2023 corresponden a la serie referencial con año base 2023=100. Desde enero de 2024, las cifras corresponden a la serie de tiempo (base 2023=100).

(4) Para la serie trimestral: variación trimestral anualizada de la serie desestacionalizada. Para la serie mensual: variación anualizada del trimestre móvil de la serie desestacionalizada.

(5) Exportaciones coherentes con nueva metodología publicada en marzo de 2012.

Fuentes:

Banco Central de Chile, Instituto Nacional de Estadísticas, Dirección de Presupuestos del Ministerio de Hacienda, CNC(Cámara Nacional de Comercio), CChC (Cámara Chilena de la Construcción), Anac (Asociación Nacional Automotriz de Chile), Bolsa de Comercio de Santiago, Bloomberg.

CAPÍTULO 2: CUENTAS NACIONALES

Cuadro 2.1. Indicador mensual de actividad económica (Imacec)

(1) Cifras preliminares. Para mayores detalles acerca de la metodología del Imacec y la estimación de sus componentes, ver "Cuentas Nacionales de Chile: Métodos y fuentes de información", disponible en www.bcentral.cl.

(2) Corresponde al valor agregado de las actividades minería del cobre y otras actividades mineras.

(3) Considera las actividades agropecuario-silvícola, pesca, EGA y gestión de desechos, y construcción.

(4) Considera las actividades restaurantes y hoteles, transporte, comunicaciones y servicios de información, servicios financieros, servicios empresariales, servicios de vivienda e inmobiliarios, servicios personales y administración pública.

(5) Corresponde a la serie original del Imacec, excluyendo los impuestos sobre los productos (IVA y derechos de importación).

(6) Corresponde al Imacec, excluyendo la actividad minería.

(7) Considera el impuesto al valor agregado, impuestos específicos a los productos y derechos de importación.

Cuadro 2.2. Indicador mensual de actividad económica (Imacec), desestacionalizado

(1) Cifras preliminares. La serie desestacionalizada se obtiene a partir de la agregación de sus componentes ajustados por estacionalidad. Estos provienen del cálculo realizado según el proceso X-13 ARIMA-SEATS (disponible en www.census.gov) y la parametrización específica de cada componente.

El periodo de referencia para el ajuste estacional comienza en el año 2013.

La serie desestacionalizada excluye el efecto estacional y calendario.

De acuerdo a la metodología de cálculo temporal, las series desestacionalizadas se actualizan para todo el periodo, cada vez que se adiciona el resultado de un nuevo mes.

Para mayores detalles acerca de la metodología de ajuste estacional, ver Estudios Estadísticos Económicos N° 98, disponible en www.bcentral.cl.

(2) Corresponde al valor agregado de las actividades minería del cobre y otras actividades mineras.

(3) Considera las actividades agropecuario-silvícola, pesca, EGA y gestión de desechos, y construcción.

(4) Considera las actividades restaurantes y hoteles, transporte, comunicaciones y servicios de información, servicios financieros, servicios empresariales, servicios de vivienda e inmobiliarios, servicios personales y administración pública.

(5) Corresponde a la serie original del Imacec, excluyendo los impuestos sobre los productos (IVA y derechos de importación).

(6) Corresponde al Imacec, excluyendo la actividad minería.

(7) Considera el impuesto al valor agregado, impuestos específicos a los productos y derechos de importación.

Cuadro 2.3. Producto interno bruto, trimestral, volumen a precios del año anterior encadenado

(1) Cifras provisionales para 2020 y cifras preliminares para 2021.

(2) El promedio del índice 2018 se iguala al valor nominal de la serie de dicho año.

(3) La serie desestacionalizada del PIB trimestral se obtiene a partir de la agregación temporal del Imacec.

Cuadro 2.4. Gasto del producto interno bruto, trimestral, precios corrientes

(1) Cifras provisionales para 2020 y cifras preliminares para 2021.

(2) Instituciones privadas sin fines de lucro.

Cuadro 2.5. Deflactor del gasto del producto interno bruto, trimestral

(1) Cifras provisionales para 2020 y cifras preliminares para 2021.

(2) Instituciones privadas sin fines de lucro.

Cuadro 2.6. Gasto del producto interno bruto, anual, precios corrientes

(1) Cifras provisionales para 2020 y cifras preliminares para 2021.

(2) Instituciones privadas sin fines de lucro.

Cuadro 2.7. Deflactor del gasto del producto interno bruto, anual



(1) Cifras provisionales para 2020 y cifras preliminares para 2021.

(2) Instituciones privadas sin fines de lucro

Cuadro 2.8. Gasto del producto interno bruto, trimestral, volumen a precios del año anterior encadenado

(1) Cifras provisionales para 2020 y cifras preliminares para 2021.

(2) El promedio del índice 2018 se iguala al valor nominal de la serie de dicho año.

(3) Las series encadenadas no son aditivas, por lo que los agregados difieren de la suma de sus componentes.

(4) Instituciones privadas sin fines de lucro.

(5) Razón variación de existencias a PIB, a precios promedio del año anterior, porcentaje últimos 12 meses.

Cuadro 2.9. Variación del gasto del producto interno bruto, trimestral, volumen a precios del año anterior encadenado

(1) Cifras provisionales para 2020 y cifras preliminares para 2021.

(2) Instituciones privadas sin fines de lucro.

Cuadro 2.10. Contribución del gasto del producto interno bruto, trimestral, volumen a precios del año anterior encadenado

(1) Cifras provisionales para 2020 y cifras preliminares para 2021.

(2) Para mayores detalles acerca de la metodología del cálculo de la contribución, ver Estudios Estadísticos Económicos N° 100, disponible en www.bcentral.cl

(3) Instituciones privadas sin fines de lucro

Cuadro 2.11. Gasto del producto interno bruto, trimestral, volumen a precios del año anterior encadenado, desestacionalizado

(1) Cifras provisionales para 2020 y cifras preliminares para 2021.

(2) El promedio del índice 2018 se iguala al valor nominal de la serie de dicho año.

(3) Las series encadenadas no son aditivas, por lo que los agregados difieren de la suma de sus componentes.

(4) Las series desestacionalizadas se obtienen del cálculo realizado según el proceso X-13 ARIMA-SEATS (disponible en www.census.gov) y la parametrización específica de cada serie. El período de referencia para el ajuste estacional parte en el año 2013. La parametrización de modelos y parámetros se actualiza con la revisión anual de cuentas nacionales. Para mayores detalles acerca de la metodología de ajuste estacional, ver Estudios Estadísticos Económicos N° 98, disponible en www.bcentral.cl

(5) Instituciones privadas sin fines de lucro.

Cuadro 2.12. Variación del gasto del producto interno bruto, trimestral, volumen a precios del año anterior encadenado, desestacionalizado

(1) Cifras preliminares.

(2) Instituciones privadas sin fines de lucro.

Cuadro 2.13. Contribución del gasto del producto interno bruto, trimestral, volumen a precios del año anterior encadenado, desestacionalizado

(1) Cifras provisionales para 2020 y cifras preliminares para 2021.

(2) Para mayores detalles acerca de la metodología del cálculo de la contribución, ver Estudios Estadísticos Económicos N° 100, disponible en www.bcentral.cl

(3) Instituciones privadas sin fines de lucro.

Cuadro 2.14. Gasto del producto interno bruto, anual, volumen a precios del año anterior encadenado

- (1) El promedio del índice 2018 se iguala al valor nominal de la serie de dicho año.
- (2) Las series encadenadas no son aditivas, por lo que los agregados difieren de la suma de sus componentes.
- (3) Cifras provisionales para 2020 y cifras preliminares para 2021.
- (4) Instituciones privadas sin fines de lucro.
- (5) Razón variación de existencias a PIB, a precios promedio del año anterior, porcentaje últimos 12 meses.

Cuadro 2.15. Variación del gasto del producto interno bruto, anual, volumen a precios del año anterior encadenado

- (1) Cifras provisionales para 2020 y cifras preliminares para 2021.
- (2) Instituciones privadas sin fines de lucro

Cuadro 2.16. Contribución del gasto del producto interno bruto, anual, volumen a precios del año anterior encadenado

- (1) Cifras provisionales para 2020 y cifras preliminares para 2021.
- (2) Para mayores detalles acerca de la metodología del cálculo de la contribución, ver Estudios Estadísticos Económicos N° 100, disponible en www.bcentral.cl
- (3) Instituciones privadas sin fines de lucro

Cuadro 2.17. Producto interno bruto por clase de actividad económica, trimestral, precios corrientes

- (1) Cifras provisionales para 2020 y cifras preliminares para 2021.
- (2) Incluye educación, salud y otros servicios.

Cuadro 2.18. Producto interno bruto por clase de actividad económica, anual, precios corrientes

- (1) Cifras provisionales para 2020 y cifras preliminares para 2021.
- (2) Incluye educación, salud y otros servicios.

Cuadro 2.19. Producto interno bruto por clase de actividad económica, trimestral, volumen a precios del año anterior encadenado

- (1) Cifras provisionales para 2020 y cifras preliminares para 2021.
- (2) El promedio del índice 2018 se iguala al valor nominal de la serie de dicho año.
- (3) Las series encadenadas no son aditivas, por lo que los agregados difieren de la suma de sus componentes.
- (4) Incluye educación, salud y otros servicios.

Cuadro 2.20. Variación del PIB por clase de actividad económica, trimestral, volumen a precios del año anterior encadenado

- (1) Cifras provisionales para 2020 y cifras preliminares para 2021.
- (2) Incluye educación, salud y otros servicios.

Cuadro 2.21. Contribución del PIB por clase de actividad económica, trimestral, volumen a precios del año anterior encadenado

- (1) Cifras provisionales para 2020 y cifras preliminares para 2021.
- (2) Para mayores detalles acerca de la metodología del cálculo de la contribución, ver Estudios Estadísticos Económicos N° 100, disponible en www.bcentral.cl
- (3) Incluye educación, salud y otros servicios.



Cuadro 2.22. Producto interno bruto por clase de actividad económica, trimestral, volumen a precios del año anterior encadenado, desestacionalizado

- (1) Cifras provisionales para 2020 y cifras preliminares para 2021.
- (2) El promedio del índice 2018 se iguala al valor nominal de la serie de dicho año.
- (3) Las series encadenadas no son aditivas, por lo que los agregados difieren de la suma de sus componentes.
- (4) Las series desestacionalizadas se obtienen a partir de la agregación temporal de los componentes del IMACEC correspondientes. Estos últimos provienen del cálculo realizado según el proceso X-13 ARIMA-SEATS (disponible en www.census.gov) y la parametrización específica de cada componente. La parametrización de modelos y parámetros se actualiza con la revisión anual de cuentas nacionales.
- (5) Incluye educación, salud y otros servicios.

Cuadro 2.23. Variación del PIB por clase de actividad económica, trimestral, volumen a precios del año anterior encadenado, desestacionalizado

- (1) Cifras provisionales para 2020 y cifras preliminares para 2021.
- (2) Incluye educación, salud y otros servicios

Cuadro 2.24. Contribución del PIB por clase de actividad económica, trimestral, volumen a precios del año anterior encadenado, desestacionalizado

- (1) Cifras provisionales para 2020 y cifras preliminares para 2021.
- (2) Para mayores detalles acerca de la metodología del cálculo de la contribución, ver Estudios Estadísticos Económicos N° 100, disponible en www.bcentral.cl
- (3) Incluye educación, salud y otros servicios

Cuadro 2.25. Producto interno bruto por clase de actividad económica, anual, volumen a precios del año anterior encadenado

- (1) Cifras provisionales para 2020 y cifras preliminares para 2021.
- (2) El promedio del índice 2018 se iguala al valor nominal de la serie de dicho año.
- (3) Las series encadenadas no son aditivas, por lo que los agregados difieren de la suma de sus componentes.
- (4) Incluye educación, salud y otros servicios.

Cuadro 2.26. Variación del PIB por clase de actividad económica, anual, volumen a precios del año anterior encadenado

- (1) Cifras provisionales para 2020 y cifras preliminares para 2021.
- (2) Incluye educación, salud y otros servicios.

Cuadro 2.27. Contribución del PIB por clase de actividad económica, anual, volumen a precios del año anterior encadenado

- (1) Cifras provisionales para 2020 y cifras preliminares para 2021.
- (2) Incluye educación, salud y otros servicios.

Cuadro 2.28. Producto-ingreso, precios corrientes

- (1) Cifras provisionales para 2020 y cifras preliminares para 2021.

Cuadro 2.29. Ingreso Nacional Bruto disponible, volumen a precios del año anterior encadenado

- (1) Cifras provisionales para 2020 y cifras preliminares para 2021.
- (2) El promedio del índice 2018 se iguala al valor nominal de la serie de dicho año.

(3) Las series encadenadas no son aditivas, por lo que los agregados difieren de la suma de sus componentes.

(4) El volumen encadenado del efecto de los términos de intercambio no se calcula, debido a que adopta valores cero en el año de referencia de las bases móviles.

Cuadro 2.30. Principales agregados macroeconómicos y participación en el producto interno bruto, anuales, precios corrientes

(1) Cifras provisionales para 2020 y cifras preliminares para 2021.

Cuadro 2.31. Ratios. Operaciones no financieras, operaciones financieras y balances financieros

(1) Cifras provisionales para 2020 y cifras preliminares para 2021.

Cuadro 2.32. Economía Nacional. Operaciones no financieras, operaciones financieras y balances financieros

(1) Cifras preliminares.

(2) La partida "Rentas de la producción" incluye excedente bruto, ingreso mixto bruto y remuneración de los asalariados.

(3) La partida "Rentas de la propiedad netas" incluye intereses, dividendos, utilidades reinvertidas, rentas de los titulares de pólizas de seguros y otras rentas. El concepto neto se refiere a rentas recibidas menos pagadas.

(4) Los "Derivados financieros, activos" se presentan neteados del correspondiente registro en pasivos.

(5) La partida "Otras cuentas, activos" incluye las cuentas por cobrar, y los errores y omisiones y la discrepancia estadística derivada de la conciliación de operaciones financieras y no financieras.

Cuadro 2.33. Hogares e IPSFL. Operaciones no financieras, operaciones financieras y balances financieros

(1) Cifras preliminares.

(2) La partida "Rentas de la propiedad netas" incluye intereses recibidos menos pagados, dividendos y rentas de los titulares de pólizas de seguros y otras rentas recibidas.

(3) La partida "Variación neta en los fondos de pensiones" corresponde al ajuste por la variación neta en la participación de los hogares en los fondos de pensiones.

(4) La partida "Otras cuentas, activos" incluye las cuentas por cobrar, y los errores y omisiones y la discrepancia estadística derivada de la conciliación de operaciones financieras y no financieras.

Cuadro 2.34. Empresas no financieras. Operaciones no financieras, operaciones financieras y balances financieros

(1) Cifras preliminares.

(2) La partida "Rentas de la propiedad netas" incluye intereses recibidos menos pagados, dividendos recibidos, utilidades reinvertidas de la inversión extranjera directa recibidas y otras rentas recibidas menos pagadas.

(3) Los "Derivados financieros, activos" se presentan neteados del correspondiente registro en pasivos.

(4) La partida "Otras cuentas, activos" incluye las cuentas por cobrar, y los errores y omisiones y la discrepancia estadística derivada de la conciliación de operaciones financieras y no financieras.

Cuadro 2.35. Gobierno general. Operaciones no financieras, operaciones financieras y balances financieros

(1) Cifras preliminares.

(2) Los resultados pueden mostrar diferencias respecto de los datos publicados por la Dirección de Presupuestos (Dipres) debido a la cobertura institucional y a la clasificación de algunas partidas



específicas. Para mayor información ver documento metodológico (Estudios Económicos Estadísticos N° 70).

(3) La partida "Rentas de la propiedad netas" incluye intereses recibidos menos pagados, y dividendos y otras rentas recibidas.

(4) La partida "Otras cuentas, activos" incluye las cuentas por cobrar, y los errores y omisiones y la discrepancia estadística derivada de la conciliación de operaciones financieras y no financieras.

(5) La partida "Saldo de operaciones financieras" incluye aportes y retiros de fondos, intereses devengados y gastos de administración.

Cuadro 2.36. Sociedades financieras. Operaciones no financieras, operaciones financieras y balances financieros

(1) Cifras preliminares.

(2) La partida "Rentas de la propiedad netas" incluye intereses y dividendos recibidos menos pagados, y rentas de los titulares de pólizas de seguros pagadas.

(3) La partida "Variación neta en los fondos de pensiones" corresponde al ajuste por la variación neta en la participación de los hogares en los fondos de pensiones.

(4) Los "Derivados financieros, activos" se presentan neteados del correspondiente registro en pasivos.

(5) La partida "Otras cuentas, activos" incluye las cuentas por cobrar, y los errores y omisiones y la discrepancia estadística derivada de la conciliación de operaciones financieras y no financieras.

Cuadro 2.37. Exposiciones intersectoriales. Dinero legal. Operaciones financieras y balances

(1) Cifras preliminares.

Cuadro 2.38. Exposiciones intersectoriales. Depósitos por sector de contrapartida. Operaciones financieras y balances financieros

(1) Cifras preliminares.

Cuadro 2.39. Exposiciones intersectoriales. Títulos de deuda por sector de contrapartida. Operaciones financieras y balances

(1) Cifras preliminares.

Cuadro 2.39. Exposiciones intersectoriales. Títulos de deuda por sector de contrapartida. Operaciones financieras y balances (continuación)

(1) Cifras preliminares.

Cuadro 2.40. Exposiciones intersectoriales. Préstamos por sector de contrapartida. Operaciones financieras y balances financieros

(1) Cifras preliminares.

Cuadro 2.40. Exposiciones intersectoriales. Préstamos por sector de contrapartida. Operaciones financieras y balances financieros (continuación)

(1) Cifras preliminares.

Cuadro 2.41. Exposiciones intersectoriales. Participaciones emitidas por fondos de inversión del mercado monetario. Operaciones financieras y balances

(1) Cifras preliminares.

Cuadro 2.42. Exposiciones intersectoriales. Participaciones emitidas por fondos de inversión distintas del mercado monetario. Operaciones financieras y balances

(1) Cifras preliminares.

CAPÍTULO 3: INDICADORES SECTORIALES

Cuadro 3.1. Índices de producción industrial

(1) Los índices del período base promedio año 2018=100 calculados desde enero de 2018 hasta octubre de 2023 son referenciales, dado que existen datos oficiales publicados para dicho período. A partir de noviembre de 2023 la cifra mensual tiene carácter de oficial.

Cifras provisionales años 2022 y 2023.

Cuadro 3.2. Índices de producción y ventas industriales - Sofofa

(1) Cifras provisionales.

Las variaciones anuales en 12 meses son diciembre a diciembre.

Fuente: Sociedad de Fomento Fabril (Sofofa).

Cuadro 3.3. Índices de producción minera

(1) Los índices del período base promedio año 2018=100 calculados desde enero de 2018 hasta octubre de 2023 son referenciales, dado que existen datos oficiales publicados para dicho período. A partir de noviembre de 2023 la cifra mensual tiene carácter de oficial.

Cifras provisionales años 2022 y 2023.

(2) Calculado empleando el índice de Laspeyres, sobre la base del promedio mensual de la producción física minera.

(3) Considera los productos: cobre, oro, plata, molibdeno, plomo, cinc, hierro y manganeso. La información se obtiene mediante un censo realizado a los establecimientos de cada uno de los productos. Los pequeños mineros se captan a través de las compras hechas por la Empresa Nacional de Minería (Enami).

(4) Incluye los productos con mayor valor de producción en la minería no metálica, cota mayor o igual a 0,5. Considera un censo de los establecimientos para cada uno de los productos, excepto para la caliza, en cuyo caso se considera una muestra de cuatro empresas que representan 76,3 % de la producción nacional en el período base del índice.

Cuadro 3.4. Producción y exportaciones de cobre

(1) Cifras provisionales a partir del año 2009.

Cuadro 3.5. Venta de viviendas

(1) Ventas: promesas de compraventa firmadas en cada momento del tiempo.

(2) Meses: medida de la velocidad de ventas que se calcula como el cociente entre el stock disponible en un mes concreto y las unidades vendidas en ese mismo mes. Representa el número de meses necesarios para vender todo el stock disponible asumiendo que el ritmo de ventas se mantendrá estable y no habrá ingreso de nuevas unidades.

Cuadro 3.6. Número de viviendas y superficie autorizada en obras nuevas, total país

(1) La información es obtenida por la fuente, mediante los permisos de edificación, con aumento de superficie, otorgados por las direcciones de obras de las municipalidades de todo el país para la ejecución de obras nuevas y ampliaciones. El concepto de obra nueva se refiere a toda construcción que signifique nueva superficie edificada estructural y/o funcionalmente independiente.

(2) Los dos últimos años son provisionales.

(3) Incluye, entre otras, las viviendas acogidas a la Ley 18.138 que facultó a las municipalidades para desarrollar programas de construcción de viviendas destinadas a resolver problemas de marginalidad habitacional. También se incluyen las viviendas del programa de viviendas progresivas, reglamentado

en el Decreto Supremo 140 de 1991 del Ministerio de Vivienda y Urbanismo.

(4) Incluye, entre otros, edificios destinados a educación, servicios médicos, instituciones de asistencia social, culto religioso, administración pública y defensa.

Cuadro 3.7. Indicadores de la actividad de la construcción

(1) Índice 2018=100.

(2) Índice 2008=100

(1) Índice 2014=100.

Cuadro 3.8. Índice general de ventas de supermercados

(1) Índice calculado sobre la base de un Directorio Nacional de establecimientos, donde cada uno de ellos posee tres o más cajas registradoras y se caracteriza por comercializar al menudeo una o varias líneas de productos de consumo, mediante el sistema de autoservicio.

(2) Los índices del período base promedio año 2018=100 calculados desde enero de 2018 hasta octubre de 2023 son referenciales, dado que existen datos oficiales publicados para dicho período. A partir de noviembre de 2023 la cifra mensual tiene carácter de oficial.

Cifras provisionales años 2022 y 2023.

(3) Constituye un índice simple del valor total de las ventas netas, excluidos el IVA y otros impuestos a la compraventa, además de los descuentos y las devoluciones.

(4) Se obtiene de deflactar el valor nominal mediante la utilización de un índice de precios representativo del nivel promedio que alcanzan los precios de los productos característicos, comercializados por los establecimientos del Directorio Nacional. Este índice real constituye un índice de cuántum implícito y permite cuantificar las variaciones atribuibles al cuántum de ventas.

CAPÍTULO 4: SECTOR EXTERNO

Cuadro 4.1. Balanza de Pagos

(1) Corresponde a la suma de la cuenta corriente y cuenta de capital.

Cuadro 4.2. Cuenta Corriente

(1) Corresponde a renta de la inversión y remuneración de empleados.

Cuadro 4.2.2. Renta de la inversión (continuación)

(1) Incluye renta de los activos de reserva.

Cuadro 4.3.5. Por sector institucional, Flujos Netos (continuación)

(1) Incluye fondos mutuos, compañías de seguro y auxiliares financieros.

Cuadro 4.3.9. Por sector institucional, otras sociedades financieras

(1) Incluye fondos mutuos, compañías de seguro y auxiliares financieros.

Cuadro 4.4.3. Posición de Inversión Internacional: Fondos de pensiones, Otras sociedades financieras y, Empresas no financieras y hogares

(1) Incluye fondos mutuos, compañías de seguro y auxiliares financieros.

Cuadro 4.4.4. Posición de Inversión Internacional, detalle por sector institucional

(1) Incluye fondos mutuos, compañías de seguro y auxiliares financieros.

Cuadro 4.5. Deuda externa por sector institucional, anual

(1) Deuda externa considerando títulos de deuda a valor de mercado.

(2) Excluye empresas de inversión directa.

(3) Incluye hogares.

Cuadro 4.5. Deuda externa por sector institucional, mensual

(1) Deuda externa considerando títulos de deuda a valor de mercado.

(2) Excluye empresas de inversión directa.

(3) Incluye hogares.

Cuadro 4.5.1. Deuda externa por sector público y privado, anual

(1) Deuda externa considerando títulos de deuda a valor de mercado.

(2) Incluye hogares.

Cuadro 4.5.1. Deuda externa por sector público y privado, mensual

(1) Deuda externa considerando títulos de deuda a valor de mercado.

(2) Incluye hogares.

Cuadro 4.5.2. Deuda externa por sector acreedor, anual

(1) Deuda externa considerando títulos de deuda a valor de mercado.

(2) Los títulos de deuda se presentan como categoría aparte, por desconocerse el sector tenedor de los mismos.

Cuadro 4.5.2. Deuda externa sector acreedor, mensual

(1) Deuda externa considerando títulos de deuda a valor de mercado.

(2) Los títulos de deuda se presentan como categoría aparte, por desconocerse el sector tenedor de los mismos.

Cuadro 4.5.3. Deuda externa de corto plazo residual, por sector institucional e instrumento

(1) Con el saldo a valor nominal de la deuda al 30 de septiembre de 2024.

(2) Excluye empresas de inversión directa.

(3) Incluye hogares.

Cuadro 4.5.4. Servicio de la deuda externa, por sector institucional

(1) Con el saldo a valor nominal de la deuda al 30 de septiembre de 2024.

(2) Excluye empresas de inversión directa.

(3) Incluye hogares.

Cuadro 4.5.5. Créditos externos de largo plazo, de Empresas no financieras y hogares, por tasa de interés y plazo

(1) Créditos externos contratados a través del Capítulo XIV del Compendio de Normas de Cambios Internacionales. Sólo incluye los créditos de largo plazo de empresas y personas.

Cuadro 4.6.2. Importaciones

(1) Se han actualizado las cifras de importaciones de bienes correspondientes al mes de octubre 2023, respecto de lo publicado el pasado 7 de noviembre.

(2) Se define como "Durables" aquellos bienes que pueden utilizarse para el consumo durante un período superior a un año y tengan un valor relativamente alto, así como los que pueden utilizarse durante tres años o más.

(3) Se define como "Semidurables" aquellos bienes que pueden utilizarse para el consumo por más de un año pero menos de tres, y que no tengan un valor relativamente alto.

Cuadro 4.6.3. Índice de volumen de exportaciones

(1) Índices utilizan metodología coherente con Cuentas Nacionales.

(2) Cifras provisionales para 2020 y cifras preliminares para 2021.

(3) Debido a las estacionalidad registrada en las exportaciones e importaciones de algunos productos, como es por ejemplo el caso de la fruta, se pueden observar tasas de variación trimestrales fuera de los rangos normales para los periodos que no corresponden a la temporada del producto en cuestión.

Cuadro 4.6.4. Índice de volumen de importaciones

(1) Índices utilizan metodología coherente con Cuentas Nacionales.

(2) Cifras trimestrales preliminares.

(3) Debido a las estacionalidad registrada en las exportaciones e importaciones de algunos productos, como es por ejemplo el caso de la fruta, se pueden observar tasas de variación trimestrales fuera de los rangos normales para los periodos que no corresponden a la temporada del producto en cuestión.

Cuadro 4.6.5. Índice de precios de exportaciones

(1) Cifras trimestrales preliminares.

(2) Deflactor implícito construido como cociente entre el índice de valor nominal y el de quantum.

Cuadro 4.6.6. Índice de precios de importaciones

(1) Cifras trimestrales preliminares.

(2) Deflactor implícito construido como cociente entre el índice de valor nominal y el de quantum.

Cuadro 4.6.7. Índice de valor de exportaciones

(1) Cifras trimestrales preliminares.

(2) En la elaboración de los índices de comercio exterior, se utilizan criterios de clasificación de productos usados en cuentas nacionales, registrándose algunas diferencias con las cifras de balanza de pagos.

(3) Debido a las estacionalidad registrada en las exportaciones e importaciones de algunos productos, como es por ejemplo el caso de la fruta, se pueden observar tasas de variación trimestrales fuera de los rangos normales para los periodos que no corresponden a la temporada del producto en cuestión.

Cuadro 4.6.8. Índice de valor de importaciones

(1) Cifras trimestrales preliminares.

(2) En la elaboración de los índices de comercio exterior, se utilizan criterios de clasificación de productos usados en cuentas nacionales, registrándose algunas diferencias con las cifras de balanza de pagos.

(3) Debido a las estacionalidad registrada en las exportaciones e importaciones de algunos productos, como es por ejemplo el caso de la fruta, se pueden observar tasas de variación trimestrales fuera de los rangos normales para los periodos que no corresponden a la temporada del producto en cuestión.

Cuadro 4.6.9. Exportaciones por países

(1) Mayor detalle se puede encontrar en la página web del Banco Central.

Cuadro 4.6.10. Importaciones por países

(1) Mayor detalle se puede encontrar en la página web del Banco Central.

CAPÍTULO 5: MERCADO LABORAL

Cuadro 5.1. Fuerza de trabajo nacional e inactivos

(1) Cifras preliminares correspondientes a la Nueva Encuesta Nacional del Empleo (NENE), la que desde abril del 2010 reemplazó a la antigua Encuesta Nacional del Empleo (ENE), vigente desde 1966.

(2) Variaciones referenciales, calculadas comparando igual trimestre móvil de dos años consecutivos.

Cuadro 5.2. Tasa de desocupación, nacional y por región

(1) Cifras preliminares correspondientes a la Nueva Encuesta Nacional del Empleo (NENE), la que desde abril del 2010 reemplazó a la antigua Encuesta Nacional del Empleo (ENE), vigente desde 1966.

En algunos casos, los totales difieren de la suma de los subtotales, debido a redondeo de cifras, propio del proceso de expansión.

Cuadro 5.3. Ocupados, por rama de actividad económica

(1) Clasificación internacional CIIU REV.4.

Cuadro 5.4. Ocupación, por grupo de ocupación

(1) Cifras referenciales y preliminares correspondientes a la Nueva Encuesta Nacional de Empleo.

Clasificación internacional de grupo ocupacional CIUO-88.

Cuadro 5.5. Empleo en el Gran Santiago

(1) El territorio geográfico de la encuesta comprende las zonas urbanas de las comunas de la provincia de Santiago y de las comunas de Puente Alto y San Bernardo.

A partir de septiembre del 2007, se modifica la metodología de ajuste por no respuesta, realizando, también, ajustes de post-estratificación, que no afectan la tasa de desempleo, aunque sí hay variaciones en los niveles y sus crecimientos anuales. Con el fin de hacer comparables las series, se han corregido las cifras de trimestres anteriores.

Cuadro 5.7. Índices de remuneraciones

(1) El concepto de Remuneraciones se refiere sólo a los pagos recibidos por hora ordinaria, es decir, excluye cualquier pago esporádico.

(2) El concepto de Costo de la Mano de Obra corresponde a las remuneraciones más costos del empleador por devoluciones de gastos del trabajador. Por ejemplo, colación y movilización, capacitación y servicios de bienestar, entre otros.

(3) Para fines de reajustabilidad véase separata técnica "Actualización de los indicadores coyunturales y empalme de las series IR-ICMO" publicada en www.ine.cl.

CAPÍTULO 6: PRECIOS

Cuadro 6.1. Inflación del índice de precios al consumidor (IPC) y medidas subyacentes, series referenciales, Base (2023=100)

(1) Contiene las series referenciales correspondiente al año base del indicador, desde enero 2023 a diciembre 2023. IPC: Índice de precios al consumidor (IPC). Las variaciones en 12 meses de la serie referencial, se utilizan para efectos de análisis.

(2) IPC: Índice de precios al consumidor (IPC).

(3) IPC SAE: Corresponde al IPC menos Alimentos y Energía, es decir, en este índice se excluyen del índice general los productos que componen los índices de Alimentos y de Energía.

(4) IPC Productos Transables: incluye el conjunto de productos que son susceptibles de ser comercializados internacionalmente.

(5) IPC Productos No Transables: a la inversa del índice anterior, muestra la evolución de precios del conjunto de productos que no son susceptibles de ser comercializados internacionalmente.

(6) IPC Frutas y Verduras Frescas: este índice considera los productos clasificados como frutas y verduras frescas.

(7) La canasta de bienes y servicios de consumo de este índice consta de 283 productos, distribuidos en trece divisiones, con el siguiente reparto : Alimentos y bebidas no alcohólicas, 81 productos;

Bebidas alcohólicas y tabaco, 6 productos; Vestuario y calzado, 23 productos; Vivienda y servicios básicos, 15 productos; Equipamiento y mantención del hogar, 38 productos; Salud, 23 productos; Transporte, 25 productos; Información y comunicación, 9 productos; Recreación, deportes y cultura, 25 productos; Educación, 10 productos; Servicio de restaurantes y alojamiento 4 productos, Seguros y servicios financieros, 2 productos; y finalmente, Bienes y servicios diversos, con 22 productos.

El INE publica las cifras con un redondeo a dos decimales en el caso de los índices y a uno para las variaciones. Todos los cálculos del indicador sin embargo, se realizan considerando doce decimales. Por lo tanto, es posible que ocurran diferencias entre los cálculos que realizan los usuarios y lo que publica el INE.

Fuente : Instituto Nacional de Estadísticas (INE).

Cuadro 6.2. Índice de precios al productor (IPP) por categoría

(1) El IPP mide la evolución de los bienes producidos en Chile.

(2) Las cifras 2022 y 2023 son referenciales.

Cuadro 6.5. Unidades de reajustabilidad

(1) La Unidad de Fomento (UF) es uno de los sistemas de reajustabilidad autorizados por el Banco Central de Chile para las operaciones de crédito de dinero en moneda nacional que realicen las empresas bancarias, sociedades financieras y cooperativas de ahorro y crédito. Esta unidad se reajusta diariamente a partir del diez de cada mes y hasta el nueve del mes siguiente, de acuerdo con la tasa promedio geométrica correspondiente a la variación del Índice de Precios al Consumidor (IPC) en el mes calendario anterior al período para el cual esta unidad se calcula. Más antecedentes metodológicos de esta unidad se pueden obtener del capítulo II, B.3 del Compendio de Normas Financieras (CNF), disponible en el sitio Web www.bcentral.cl.

(2) El Índice de Valor Promedio (IVP) es uno de los sistemas de reajustabilidad autorizados por el Banco Central de Chile para las operaciones de crédito de dinero en moneda nacional que realicen las empresas bancarias, sociedades financieras y cooperativas de ahorro y crédito. Este índice de valor se reajusta diariamente a partir del diez de cada mes y hasta el nueve del mes siguiente, de acuerdo con la tasa promedio geométrica correspondiente a la variación del Índice de Precios al Consumidor (IPC) en los seis meses calendario precedentes al período para el cual dicho índice se calcula. Más antecedentes metodológicos de este índice de valor se pueden obtener del capítulo II, B.3 del Compendio de Normas Financieras (CNF), disponible en el sitio Web www.bcentral.cl.

(3) De acuerdo con el artículo 8 del DL 830, publicado en el Diario Oficial del 31 de diciembre de 1974, se definió la Unidad Tributaria como la cantidad de dinero cuyo monto determinado por ley y permanentemente actualizado, sirve como medida o punto de referencia tributaria. Por unidad tributaria anual se entiende aquella vigente en el último mes del año comercial respectivo, multiplicada por doce o por el número de meses que comprenda el citado año comercial. La unidad tributaria mensual o anual se expresará siempre en pesos, despreciándose las cifras inferiores a cincuenta centavos y elevándose las iguales o mayores a esta suma al entero superior.

Fuente: Servicio de Impuestos Internos (SII).

Cuadro 6.9. Índices de la Bolsa de Comercio de Santiago

(1) El Índice General de Precios de Acciones (IGPA) agrupa casi la totalidad de las acciones con cotización bursátil. Su finalidad es reflejar las variaciones de precio a través del patrimonio bursátil de las sociedades componentes, clasificadas en rubros y subrubros según su actividad.

(2) El Índice de Precios de acciones (IPSA) considera las 40 acciones con mayor presencia bursátil, las que se seleccionaba anualmente. Su finalidad es reflejar las variaciones de precio de los títulos más activos del mercado.

(3) El INTER-10 refleja el comportamiento de las principales acciones chilenas que cotizan en los mercados externos y que, a su vez, tienen una alta presencia y volumen de transacción en el mercado local. Agrupa las diez principales acciones pertenecientes al IPSA que cotizan ADR en el exterior, las

que se seleccionan trimestralmente. A partir del año 2008, el índice INTER-10 adoptó como base el valor de cierre del índice IPSA, esto es, 3,051,83 puntos, la cual se mantendrá en el tiempo, dejando, por lo tanto, de ajustarse al valor de 100 puntos como lo estuvo haciendo anualmente desde su creación.

(4) Variación Diciembre a Diciembre.

Fuente: Instituto Nacional de Estadísticas (INE).

CAPÍTULO 7: TASAS DE INTERÉS

Cuadro 7.1. Tasas de interés de referencia de la política monetaria

(1) La tasa de política monetaria (TPM), es la tasa de interés objetivo para las operaciones interbancarias que el Banco Central procura lograr mediante sus instrumentos de política monetaria: operaciones de mercado abierto, facilidades permanentes de liquidez y depósito, en general.

(2) Las fechas indican el día en que comenzó a regir una tasa.

(3) Facilidad de depósito diaria. Reemplazada por la Facilidad permanente de depósito el 24 de enero de 2005.

(4) Facilidad de liquidez diaria. Reemplazada por la Facilidad permanente de liquidez el 9 de febrero de 2005.

(5) Tasa pagada por depósitos en cuenta de depósito de reserva técnica.

Cuadro 7.3. Tasas de interés del mercado monetario

(1) Tasas swap promedio cámara: Corresponde a la tasa de interés fija en un contrato "Swap Promedio Cámara" (SPC). El SPC es un contrato de derivados en que un agente "A" se compromete a pagar una tasa fija en pesos, sobre un monto de capital en pesos y un plazo acordado, y un agente "B" se compromete a pagar una tasa de interés que varía según el índice cámara promedio diario sobre el mismo monto y plazo. La tasa fija corresponde al precio del contrato. Estos contratos se liquidan al momento de su vencimiento a través del mecanismo de compensación bilateral, donde se calcula el flujo o pago derivado de la diferencia entre la tasa fija estipulada en el contrato y la variable vigente a la fecha de término de la operación.

(2) Tasas de interés de los depósitos en el cuadro del mercado monetario: Corresponden a las tasas de interés promedio ponderadas de los depósitos a plazo transados diariamente en la Bolsa de Comercio de Santiago. Las clasificaciones por plazos de los instrumentos se obtienen del siguiente criterio por rangos de plazo remanente:

Plazo: 30 días Rango: de 24 a 35 días

Plazo: 90 días Rango: de 80 a 100 días

Plazo: 180 días Rango: de 165 a 195 días

Plazo: 360 días Rango: de 345 a 375 días

Si las transacciones son de una misma institución financiera, el ponderador es el monto transado. Si las transacciones son de diferentes instituciones financieras, el ponderador corresponde a la participación de los depósitos de la institución sobre el total de los depósitos que están operando en la categoría computada. Para el cálculo del ponderador se utiliza la información sobre el stock de depósitos totales que publica mensualmente la Superintendencia de Bancos e Instituciones Financieras (SBIF).



(3) El último periodo publicado entre el día 23 del mes corriente y el 6 del mes siguiente, corresponde a la primera quincena del mes.

Cuadro 7.4. Tasas de interés de los instrumentos del Banco Central de Chile y de la Tesorería General de la República, mercado secundario

Corresponde al promedio ponderado por monto de las tasas de interés de los bonos del Banco Central y de la Tesorería que se emiten en el mercado primario, y de los bonos transados en la Bolsa de Comercio de Santiago. Las clasificaciones por plazos de los instrumentos se obtienen por rangos de años que consideran el plazo remanente y/o la duración de cada instrumento, de acuerdo a la siguiente tabla.

Rangos por plazo remanente y duración (años)

Plazo 1 año; Plazo residual CLP - UF 0,8 - 1,5 ; Duración CLP 0,807 - 1,416 UF 0,815 - 1,458

Plazo 2 años; Plazo residual CLP - UF 1,5 - 2,5 ; Duración CLP 1,416 - 2,287 UF 1,458 - 2,426

Plazo 5 años; Plazo residual CLP - UF 4,5 - 5,5 ; Duración CLP 3,885 - 4,615 UF 4,240 - 5,106

Plazo 10 años; Plazo residual CLP - UF 8 - 10,5 ; Duración CLP 6,445 - 7,635 UF 7,155 - 9,061

Plazo 20 años; Plazo residual CLP - UF 15 - 20 ; Duración UF 12,143 - 15,113

Plazo 30 años; Plazo residual CLP - UF 20 -30 ; Duración UF 15,113 - 19,862

Para el cálculo de las duraciones se usa la metodología de Macaulay.

(3) El último periodo publicado entre el día 23 del mes corriente y el 6 del mes siguiente, corresponde a la primera quincena del mes.

Cuadro 7.6. Tasas de interés del sistema financiero, por tipo de colocación

(1) Las tasas de créditos consideran aquellas operaciones contratadas, agrupadas por los tramos más relevantes de acuerdo al volumen de operaciones.

Hasta 30 de marzo de 2013; elaboración Banco Central de Chile, uso Formulario D31 'Tasas de interés diarias de operaciones activas y pasivas, gran Santiago' SBIF. Desde 1 de abril de 2013; elaboración Banco Central de Chile, uso Formulario D34 'Tasas de interés diarias de operaciones activas y pasivas' (SBIF), considerando sólo Región Metropolitana.

Tasas promedio ponderadas de todas las operaciones efectuadas en el mes por bancos y sociedades financieras. Sistema financiero lo integran solo Bancos Comerciales. Celdas sin datos implica que no se informaron operaciones para ese mes.

(2) Las tasas de interés en pesos están anualizadas (base 360 días) usando la conversión de interés simple.

(3) Préstamos y créditos hipotecarios en las siguientes modalidades: Préstamos hipotecarios reprogramados; Préstamos hipotecarios para la vivienda; Préstamos hipotecarios endosables para la vivienda; Préstamos hipotecarios endosables para fines generales; Créditos hipotecarios en letras de crédito para fines generales y Créditos hipotecarios en letras de crédito para vivienda.

Cuadro 7.7. Tasas de interés del sistema financiero, por tipo de producto.

(1) Elaboración Banco Central de Chile, fuente formulario D34 Tasas de interés diarias de operaciones activas y pasivas (SBIF), considerando sólo región metropolitana. Tasas de interés efectivas promedio ponderadas de todas las operaciones efectuadas en el mes por bancos comerciales.

(2) Las tasas de interés en pesos están anualizadas (base 360 días) usando la conversión de interés simple.

(3) Corresponde a la tasa de interés promedio de los flujos de operaciones de rotativos y cuotas de tarjetas de crédito.

Cuadro 7.8. Tasas de interés del sistema financiero, por plazo

(1) Tasas promedio ponderadas de todas las operaciones efectuadas en el mes por bancos y sociedades financieras.

Hasta 30 de marzo de 2013; elaboración Banco Central de Chile, uso Formulario D31 'Tasas de interés diarias de operaciones activas y pasivas, gran Santiago' SBIF. Desde 1 de abril de 2013; elaboración Banco Central de Chile, uso Formulario D34 'Tasas de interés diarias de operaciones activas y pasivas' (SBIF), considerando sólo Región Metropolitana.

Sistema financiero lo integran solo Bancos Comerciales.

Las tasas de interés de las operaciones en pesos están anualizadas (base 360 días) usando la conversión de interés simple.

Tasa anualizada sobre la variación de la unidad de fomento (UF).

Tasa anualizada sobre la variación del tipo de cambio.

Celdas sin datos implica que no se informaron operaciones para ese mes.

El último periodo publicado entre el día 23 del mes corriente y el 6 del mes siguiente, corresponde a la primera quincena del mes.

CAPÍTULO 8: TIPOS DE CAMBIO

Cuadro 8.1. Índices de tipo de cambio y de precios externos, distintas medidas

(1) Índice de Tipo de Cambio Multilateral (TCM). Representa una medida del valor nominal del peso respecto de una canasta amplia de monedas extranjeras, ponderado según el flujo de comercio internacional (FCI). El cálculo de las ponderaciones se basa en las participaciones de cada socio comercial, según el FCI registrado en el año anterior. El FCI se obtiene de la suma de exportaciones FOB menos cobre y derivados; más las importaciones CIF, que descuentan petróleo, combustibles y derivados. Los ponderadores se encuentran disponibles en el siguiente vínculo:

<https://si3.bcentral.cl/estadisticas/Principal1/excel/EC/PARIDADES/xls/Ponderadores.xls>

(2) El TCM-5 agrupa a las monedas de: Estados Unidos, Japón, Reino Unido, Canadá y las de los países de la Zona Euro incluidos en (1).

(3) El índice del Tipo de Cambio Real Observado (TCR) se define como el tipo de cambio nominal observado, multiplicado por el cociente entre la inflación externa relevante y el IPC. La inflación externa se calcula con los IPM, expresados en dólares (o IPC en caso de no estar disponible el IPM), de los principales socios comerciales, ponderándolos por la importancia relativa de las importaciones y exportaciones -excluyendo petróleo y cobre- que Chile realiza con ellos. Tanto los IPM como los tipos de cambio de los países se incorporan en forma de variaciones mensuales.

(4) El TCR-5, utiliza la misma definición de (3), considerando la canasta de países utilizada para calcular el TCM-5.

(5) Índice de precios externos relevantes para Chile (IPE). La inflación externa se calcula con los IPM, expresados en dólares (o el IPC en caso de no estar disponible el IPM), de los principales socios comerciales, ponderándolos por la importancia relativa de las importaciones y exportaciones -excluyendo petróleo y cobre- que Chile realiza con ellos. Tanto los IPM como los tipos de cambio de los países se incorporan en forma de variaciones mensuales. En caso de no disponer de una fuente de información oficial se utilizan las proyecciones de Consensus Economics o información histórica del índice.

(6) El IPE-5, utiliza la misma definición de (5), considerando la canasta de países utilizada para calcular el TCM-5.

(7) Cifras provisionales para TCR, TCR-5, IPE e IPE-5, para los dos últimos años.



(8) El último periodo publicado entre el día 23 del mes corriente y el 6 del mes siguiente, corresponde al promedio a la primera quincena del mes.

Cuadro 8.2. Tipo de cambio nominal, peso-distintas monedas extranjeras, promedios mensuales y anuales

(1) Promedios calculados a partir de los valores en pesos de las paridades diarias de las monedas extranjeras respecto del dólar estadounidense, considerando el valor diario del tipo de cambio observado. Los valores diarios en pesos de los tipos de cambio de las monedas extranjeras se obtienen con el fin de dar cumplimiento a lo establecido en el número 6 del capítulo I del Compendio de Normas de Cambios Internacionales (CNCI).

(2) DEG: Derecho especial de giro.

(3) A partir del 21 de agosto de 2018, la unidad del sistema monetario de la República Bolivariana de Venezuela es el "Bolívar Soberano", equivalente a cien mil Bolívares Fuertes.

(4) El BCCh comenzó a difundir los valores para esta moneda a partir del 24 de julio de 2008.

(5) El BCCh comenzó a difundir los valores para esta moneda a partir del 13 de agosto de 2008.

(6) El BCCh comenzó a difundir los valores para esta moneda a partir del 11 de enero de 2011.

Fuentes: Bloomberg y Reuters

Cuadro 8.3. Paridades de monedas extranjeras, promedios mensuales y anuales

(1) Promedios calculados a partir de los valores de las paridades diarias de las monedas extranjeras respecto del dólar estadounidense.

(2) DEG: Derecho especial de giro.

(3) A partir del 21 de agosto de 2018, la unidad del sistema monetario de la República Bolivariana de Venezuela es el "Bolívar Soberano", equivalente a cien mil Bolívares Fuertes.

(4) El BCCh comenzó a difundir los valores para esta moneda a partir del 24 de julio de 2008.

(5) El BCCh comenzó a difundir los valores para esta moneda a partir del 13 de agosto de 2008.

(6) El BCCh comenzó a difundir los valores para esta moneda a partir del 11 de enero de 2011.

Fuentes: Bloomberg y Reuters.

CAPÍTULO 9: ESTADÍSTICAS MONETARIAS Y FINANCIERAS

Cuadro 9.1.1. Base monetaria y agregados monetarios privados

(1) A partir del 23 de mayo de 2006, se publica la nueva serie de agregados monetarios. Más información en 'Agregados Monetarios: Nuevas Definiciones', de E. Arraño, correspondiente a la Serie de Estudios Económicos Estadísticos, N°53, Banco Central de Chile, mayo 2006.

(2) Los tres últimos periodos corresponden a cifras provisionales, a base de antecedentes proporcionados por el sistema financiero.

(3) El último periodo publicado entre el día 23 del mes corriente y el 6 del mes siguiente, corresponde al promedio a la primera quincena del mes.

(4) Base monetaria incluye billetes, monedas y cheques emitidos por el Banco Central, en poder del público, y reservas monetarias de bancos y sociedades financieras.

(5) C: Incluye billetes, monedas y cheques emitidos por el Banco Central en libre circulación, menos los saldos en caja del sistema financiero".

(6) $M1 = C + D1$ (D1: Depósitos en cuenta corriente del sector privado no financiero netos de encaje) + Dv (Dv: Depósitos a la vista distintos de cuentas corrientes) + Ahv (Ahv: Depósitos de ahorro a la

vista).

(7) $M2 = M1 + Dp$ (Dp: Depósitos a plazo del sector privado) + Ahp (Depósitos de ahorro a plazo) + Cuotas de Fondos Mutuos con inversiones en instrumentos de deuda con duración de hasta un año (sector privado no financiero) + Captaciones de Cooperativas de Ahorro y Crédito - Inv. de FM en M2 - Inv. de CAC en M2.

(8) $M3 = M2 +$ Depósitos en moneda extranjera del sector privado + Documentos del BCCCh + Bonos de Tesorería + Letras de Crédito + Resto de cuotas de FM + Cuotas de ahorro voluntario de AFP - Inversión de FM en M3 - Inversión de AFP en M3".

Producto de la incorporación de nuevas fuentes de información, las series de M2 y M3 publicadas en octubre de 2017 han sido revisadas desde enero de 2005 a la fecha, debido a la actualización de los Depósitos a Plazo (Dp). Adicionalmente, se revisaron las series de Depósitos en Cuenta Corriente (D1) y Depósitos y Ahorro a la Vista (Dv + Ahv).

El último periodo publicado entre el día 23 del mes corriente y el 6 del mes siguiente, corresponde a la primera quincena del mes.

Producto de modificaciones en una de las fuentes de información no bancaria, las series de M3 y de sus componentes Cuotas de resto de fondos mutuos e Inversión de fondos mutuos en M3 publicadas en septiembre 2019 han sido revisadas desde agosto 2017.

Producto de la incorporación de nuevas fuentes de información y ajustes metodológicos, los agregados M2 y M3 publicados en noviembre 2024 han sido revisados para el periodo enero 2020 - septiembre 2024.

Cuadro 9.1.2. Agregados monetarios reales desestacionalizados

(1) La desestacionalización de las series se ha basado en el modelo X-12 Arima (disponible en www.census.gov), incluyendo los efectos de semana santa, años bisiestos y un vector que ajusta por días de la semana, considerando feriados. El promedio móvil estacional de Henderson utilizado es de 3x9.

(2) Variación media anual.

(3) Cifras provisionales.

(4) El modelo Arima seleccionado es (1 1 0)(2 1 0).

(5) El modelo Arima seleccionado es (0 1 1)(0 1 1).

(6) El modelo Arima seleccionado es (0 1 1)(0 1 1).

(7) El modelo Arima seleccionado es (0 1 1)(1 1 1).

Producto de la incorporación de nuevas fuentes de información, las series de M2 y M3 publicadas en octubre de 2017 han sido revisadas desde enero de 2005 a la fecha, debido a la actualización de los Depósitos a Plazo (Dp). Adicionalmente, se revisaron las series de Depósitos en Cuenta Corriente (D1) y Depósitos y Ahorro a la Vista (Dv + Ahv).

Producto de modificaciones en una de las fuentes de información no bancaria, las series de M3 y de sus componentes Cuotas de resto de fondos mutuos e Inversión de fondos mutuos en M3 publicadas en septiembre 2019 han sido revisadas desde agosto 2017.

Producto de la incorporación de nuevas fuentes de información y ajustes metodológicos, los agregados M2 y M3 publicados en noviembre 2024 han sido revisados para el periodo enero 2020 - septiembre 2024.

Cuadro 9.2.1. Colocaciones por tipo de deudor

(1) Se construyen a partir de la información contenida en los balances individuales de cada banco. Esto es, considera solo la información del banco matriz no así la de sus filiales y sucursales en el exterior. Más información 'Estadísticas de colocaciones' de E. Arraño y B. Velásquez, correspondiente



a la Serie de Estudios Económicos Estadísticos, N° 92, Banco Central de Chile, julio 2012.

(2) Cifras expresadas en pesos, calculadas utilizando el tipo de cambio de paridad contable del último día de cada mes.

(3) A partir de enero del 2004, las colocaciones comerciales y de consumo incluyen los sobregiros en cuentas corrientes.

(4) A partir de marzo de 2005, las colocaciones comerciales, de consumo y vivienda incluyen los créditos vencidos y contratos de leasing respectivos.

(5) Última cifra observada corresponde a cifras provisionarias.

Fuente: Comisión para el Mercado Financiero (CMF).

Cuadro 9.2.2. Colocaciones según plazo y reajustabilidad, saldos

(1) Se construyen a partir de la información contenida en los balances individuales de cada banco. Esto es, considera solo la información del banco matriz no así la de sus filiales y sucursales en el exterior. Más información 'Estadísticas de colocaciones' de E. Arraño y B. Velásquez, correspondiente a la Serie de Estudios Económicos Estadísticos, N° 92, Banco Central de Chile, julio 2012.

(2) La desagregación por plazo se obtiene del Sistema Diario de Información Monetaria y Financiera (archivo SIM01) del Banco Central de Chile.

(3) Excluye colocaciones contingentes y a través de leasing.

(4) Producto de la incorporación de nuevas fuentes de información, la composición de las series de colocaciones en moneda nacional y extranjera efectivas por plazo han sido revisadas desde septiembre de 2017 a la fecha.

Cuadro 9.2.3. Depósitos y captaciones en moneda nacional

(1) Fuente: Balances individuales (archivo MB2) de la Comisión para el Mercado Financiero (CMF).

(2) La desagregación por plazo se obtiene del Sistema Diario de Información Monetaria y Financiera (archivo SIM01) del Banco Central de Chile.

(3) Desde el 1 de enero de 2003, ya no opera ninguna sociedad financiera.

Cuadro 9.2.4. Depósitos en moneda extranjera

(1) Fuente: Balances individuales (archivo MB2) de la Comisión para el Mercado Financiero (CMF).

(2) Se consideran depósitos y otras obligaciones a la vista las cuentas corrientes, depósitos de ahorro a la vista y otros depósitos a la vista.

(3) Se consideran depósitos y otras captaciones a plazo los depósitos a plazo, cuentas de ahorro a plazo y bonos corrientes.

Cuadro 9.3.1. Activos y pasivos del Banco Central de Chile

(1) Los saldos en moneda extranjera han sido convertidos a moneda local usando el tipo de cambio observado, publicado el último día hábil bancario de cada mes.

(2) De acuerdo con las nuevas metodologías sugeridas por el FMI, se incorporan los DEG.

(3) Corresponde a créditos netos, es decir, créditos menos obligaciones no monetarias.

(4) Incluye activos no financieros menos el patrimonio neto, más créditos menos obligaciones con empresas públicas, más otros activos menos pasivos sin clasificar.

(5) Las cifras publicadas el 7 de cada mes (o día hábil posterior) son de carácter provisorio. Las cifras definitivas son publicadas el día 23 de cada mes (o día hábil posterior).

Cuadro 9.3.2. Activos y pasivos del Banco Central de Chile, bancos comerciales y sociedades financieras

(1) Fuente Banco Central, utilizando datos de archivos MB2 - Balance Individual SBIF, P03 - Composición Institucional de las Captaciones - SBIF, P15 - Composición Institucional de las Colocaciones -SBIF y B01 Instrumentos financieros no derivados - SBIF.

- (2) Las cifras de los dos últimos meses son provisionales.
- (3) Los saldos en moneda extranjera han sido convertidos a moneda local usando el tipo de cambio observado, publicado el último día hábil bancario de cada mes.
- (4) Créditos menos obligaciones no monetarias.
- (5) Incluye activos no financieros del Banco Central y del Banco Estado, más créditos menos obligaciones con empresas públicas, menos el patrimonio neto, más activos menos pasivos interbancarios no consolidados, más otros activos menos pasivos sin clasificar.

Cuadro 9.3.3. Activos y pasivos de bancos comerciales y sociedades financieras

(1) Fuente Banco Central, utilizando datos de archivos MB2 - Balance Individual - SBIF, P03 - Composición Institucional de las Captaciones - SBIF, P15 - Composición Institucional de las Colocaciones - SBIF y B01 - Instrumentos financieros no derivados - SBIF.

- (2) Las cifras de los dos últimos meses son provisionales.
- (3) Los saldos en moneda extranjera han sido convertidos a moneda local usando el tipo de cambio observado, publicado el último día hábil bancario de cada mes.
- (4) Créditos menos obligaciones no monetarias.
- (5) Incluye activos no financieros del Banco Estado, más créditos menos obligaciones con empresas públicas, menos el patrimonio neto, más activos menos pasivos interbancarios no consolidados, más otros activos menos pasivos sin clasificar.
- (6) Producto de la incorporación de nuevas fuentes de información y ajustes metodológicos, las series de Cuasidinero publicadas en noviembre 2024 han sido revisadas para el periodo enero 2020 septiembre 2024.

Cuadro 9.3.4. Balance del Banco Central: Saldos por posición

- (1) Se define como posición al total de activos menos el total de pasivos de la correspondiente especificación y, en conjunto, abarcan la totalidad del balance. La suma de éstas por lo tanto, es equivalente al patrimonio del Banco Central. Información sobre la variación de las posiciones se presenta en el cuadro 'Posiciones del balance del Banco Central: Variación de saldos'.
- (2) Incluye saldos denominados en pesos y en UF.
- (3) Las cifras publicadas el 7 de cada mes (o día hábil posterior) son de carácter provisorio. Las cifras definitivas son publicadas el día 23 de cada mes (o día hábil posterior).

Cuadro 9.3.5. Posiciones denominadas en moneda extranjera del balance del Banco Central

- (1) Las posiciones valoradas en moneda extranjera abarcan los activos menos los pasivos cuyo valor se ve afectado por fluctuaciones del tipo de cambio. Incluye operaciones pagaderas en moneda extranjera y operaciones pagaderas en moneda nacional, pero denominadas en moneda extranjera.
- (2) Los saldos medidos en dólares estadounidenses, pueden experimentar variaciones de valor por cambio de paridad de otras divisas respecto del dólar y, también, por fluctuaciones de las tasas de interés.
- (3) Las cifras publicadas el 7 de cada mes (o día hábil posterior) son de carácter provisorio. Las cifras definitivas son publicadas el día 23 de cada mes (o día hábil posterior).

Cuadro 9.3.6. Activos de reservas internacionales: Contrapartida de las variaciones, detalle por sector y tipo de operación

- (1) La variación por 'intercambio' de las reservas internacionales es igual a los flujos de intercambio del resto del balance (pasivos menos activos). Son estos flujos de contrapartida los que se detallan en el cuadro. Los que corresponden a instrumentos financieros pagaderos en moneda extranjera se clasifican como 'Pasivos netos en moneda extranjera' y los que corresponden a flujos de moneda nacional o de instrumento pagaderos en moneda nacional, se identifican como 'Operaciones de



cambio'. El 'Total' por sector describe, generalmente, con mayor propiedad, flujos de fondos en moneda extranjera efectivos, dado que las operaciones de cambio no son, necesariamente, compraventa de moneda extranjera. En ciertas operaciones específicas, corresponden a pagos con moneda nacional de deudas cuyo servicio era potencialmente exigible en moneda extranjera. Columna Bancos / Operaciones de cambios incluye operaciones de entidades del Mercado Cambiario Formal no bancarias.

(2) Operaciones de cambio con entidades del sector público no financiero distintas del Gobierno Central.

(3) Incluye intereses y ajustes (de paridades y de precios) de las reservas internacionales.

(4) El saldo de reservas internacionales y de otros componentes de las posiciones denominadas en moneda extranjera se muestra en los cuadros 'Balance del Banco Central: Saldos por posición' y 'Posiciones denominadas en moneda extranjera del balance del Banco Central'. En este último, se puede verificar que el flujo por intercambio para la posición pagadera en moneda extranjera, es equivalente al total de las operaciones de cambio que se registra en el presente cuadro. En el cuadro 'Posiciones del balance del Banco Central: Variaciones de saldos' se muestra el valor en pesos de las operaciones de cambio, y con las cifras del cuadro 'Base monetaria: Contrapartida de las variaciones' se demuestra su equivalencia con los flujos de intercambio de los pasivos menos los activos pagaderos en moneda nacional.

(5) El periodo publicado el día 23 del mes (o el día hábil siguiente), corresponde a datos de la primera quincena del mes en curso y datos definitivos del mes anterior. El periodo publicado el día 7 del mes (o el día hábil siguiente) corresponde a datos provisorios del último mes informado.

Cuadro 9.3.7. Base monetaria: Contrapartida de las variaciones

(1) Adquisición neta de divisas y/o documentos pagaderos en moneda extranjera, con moneda nacional y/o documentos pagaderos en moneda nacional. La interrelación de las operaciones de cambio con activos y pasivos denominados en moneda extranjera se muestra en los cuadros 'Balance del Banco Central: Saldos por posición' y 'Posiciones del balance del Banco Central: Variaciones de saldos'.

(2) Corresponden, en general, a compraventas de moneda extranjera de contado y/o futuro y, ocasionalmente, al servicio con moneda nacional, de deuda del Banco Central a favor de los bancos, denominada y pagadera en moneda extranjera. Columna Bancos / Operaciones de cambios incluye operaciones de entidades del Mercado Cambiario Formal no bancarias.

(3) Los flujos negativos corresponden, mayoritariamente, al servicio con moneda nacional de pagarés fiscales pagaderos en dólares, a favor del Banco Central.

(4) Colocación de documentos con servicio en dólares estadounidenses a cambio de moneda nacional o de valores del Banco Central pagaderos en monedas nacionales y denominadas en moneda extranjera.

(5) Corresponde a la suma de los flujos de operaciones de cambio y de flujos de intercambio de pagarés pagaderos en moneda nacional, pero denominados en moneda extranjera. Ambas operaciones inciden en variaciones de las posiciones afectas al riesgo cambiario del Banco Central.

(6) El periodo publicado el día 23 del mes (o el día hábil siguiente), corresponde a datos de la primera quincena del mes en curso y datos definitivos del mes anterior. El periodo publicado el día 7 del mes (o el día hábil siguiente) corresponde a datos provisorios del último mes informado.

Cuadro 9.3.9. Activos de reserva por monedas, anual

(1) Convenios de crédito recíproco.

(2) A partir del cuarto trimestre de 1998 se realiza apertura por monedas, mientras tanto para dólar australiano, dólar canadiense y franco suizo se abren series a partir del segundo trimestre del 2002; antes incluidas en la serie otras monedas.

Cuadro 9.3.9. Activos de reserva por monedas, trimestral

(1) Convenios de crédito recíproco.

(2) A partir del cuarto trimestre de 1998 se realiza apertura por monedas, mientras tanto para dólar australiano, dólar canadiense y franco suizo se abren series a partir del segundo trimestre del 2002; antes incluidas en la serie otras monedas.

Cuadro 9.3.13. Liquidez en moneda extranjera del Banco Central y Gobierno Central

(1) Resumen de la Planilla de Reservas Internacionales y Liquidez en Moneda Extranjera bajo un formato distinto del estándar. El cuadro entrega un consolidado de la liquidez en moneda extranjera del Banco Central y Gobierno Central.

(2) Pagarés PCX, XERO US\$ y bonos BCX. Se incluyen flujos de vencimientos.

(3) Compromisos netos por swaps de divisas.

(4) Los datos de noviembre de 2023 a septiembre 2024, fueron actualizados con fecha 13.11.24.

Cuadro 9.3.14. Liquidez del sistema financiero

Periodo: corresponde al periodo en que se evalúa el cumplimiento del encaje exigido y va desde el día 09 del mes que se indica al día 08 del mes siguiente.

Encaje Exigido: el encaje se exige en forma de promedio diario y para el periodo que se indica.

Encaje Mantenido: es el encaje promedio mantenido diario para el periodo que se indica. Las diferencias entre el Encaje mantenido y sus componentes, billetes y monedas y saldos en cuenta corriente en el Banco Central de Chile, se explican por: a) Depósito especial de los bancos en el Banco Central de Chile, ex Art. 36 de la Ley General de Bancos DFL 252 de 1960, derogado el 19 de diciembre de 1997. Se consideraba Encaje mantenido. b) Uso de reservas bancarias para la constitución de la Obligación de Reserva Técnica, Compendio de Normas Financieras, Capítulo III.A.4.

Posición de Liquidez: promedio diario de la liquidez del periodo, calculada al cierre del mismo (último día del periodo de encaje).

Billetes y Monedas: billetes y monedas de los bancos mantenidos en sus bóvedas. Corresponde al promedio diario, calculado al cierre del periodo.

Cuentas Corrientes en el BCCh: saldo promedio diario en cuenta corriente mantenido por los bancos en el BCCh, calculado al cierre del periodo.

Facilidad Permanente de Depósito: monto promedio diario depositado por los bancos a un día plazo, con tasa TPM 25 pb.

Facilidad Permanente de Liquidez: monto promedio diario solicitado por los bancos a un día plazo, con tasa TPM 25 pb.

Otras Operaciones de Mercado Abierto: monto promedio diario para el periodo, del stock vigente de las operaciones expansivas (Swap de Venta, REPO, LCGP y FLAP) y contractivas (Swap de Compra y DL).

Monto Transado Interbancario: monto promedio diario para el periodo de las operaciones interbancarias a 1 día plazo no garantizadas entre los bancos.

(3) El último periodo publicado entre el día 23 del mes corriente y el 6 del mes siguiente, corresponde a la primera quincena del mes.

CAPÍTULO 10: FINANZAS PÚBLICAS

Cuadro 10.1. Estado de operaciones del Gobierno Central Presupuestario, mensual

- (1) El Gobierno Central está constituido por aquellas unidades de gobierno cuya acción abarca todo el territorio nacional.
- (2) Los datos aquí presentados corresponden a registros de las transacciones en el momento en que se produce la obligación de efectuar un pago, es decir, se utiliza información a base devengada.
- (3) Incluye intereses devengados por Fondos Especiales.
- (4) Excluye el pago de bonos de reconocimiento, que se clasifica entre las partidas de financiamiento.
- (5) Ingresos de Transacciones que afectan el Patrimonio neto más Venta de activos físicos clasificada en Transacciones en Activos No Financieros.
- (6) Gastos de Transacciones que afectan el Patrimonio neto más Inversión y Transferencias de capital clasificadas en Transacciones en Activos No Financieros.
- (7) Los ajustes por rezagos corresponden a la diferencia entre el monto devengado y el monto efectivamente girado o depositado en el período.

Cuadro 10.2. Estado de operaciones del Gobierno Central Total, trimestral

- (1) Corresponde al concepto de transferencias (corrientes para el gasto) del clasificador presupuestario utilizado en la Ley de Presupuestos.
- (2) En presentación tradicional forma parte de Ingresos de operación.
- (3) Excluye el pago de bonos de reconocimiento, que se clasifica entre las partidas de financiamiento.
- (4) Ingresos de Transacciones que afectan el Patrimonio Neto más Venta de activos físicos clasificada en Transacciones en Activos No Financieros.
- (5) Gastos de Transacciones que afectan el Patrimonio Neto más Inversión y Transferencias de capital clasificadas en Transacciones en Activos No Financieros.
- (6) En Gobierno Central Presupuestario las líneas de Fondos especiales hacen referencia al Fondo Compensación Cobre. En el Gobierno Central Extrapresupuestario, corresponde a las operaciones del Fondo de Estabilización de Precios del Petróleo.
- (7) Las cifras publicadas los 7 y 23 del mes corriente, para los meses de enero, marzo, abril, junio, julio, septiembre, octubre y diciembre son parciales (1 o 2 meses acumulados según sea el caso) Las publicaciones de febrero, mayo, agosto y noviembre corresponden a cifras trimestrales.

CAPÍTULO 11: ECONOMÍA INTERNACIONAL

Cuadro 11.1. Crecimiento del producto interno bruto de las principales economías

- (1) La zona euro comprende hoy: Alemania, Austria, Bélgica, Chipre, España, Eslovaquia, Eslovenia, Estonia, Finlandia, Francia, Grecia, Irlanda, Italia, Luxemburgo, Malta, Países Bajos y Portugal. Grecia se incorporó el 2001, Eslovenia el 2007; Chipre y Malta el 2008. Los demás países mencionados se incorporaron el 1 de enero de 1999. A partir del 30 de noviembre de 2005, Eurostat introdujo dos cambios metodológicos en las cuentas nacionales. En primer lugar, modificó el sistema de año base por uno de encadenamiento de precios. Luego, incorporó los servicios de intermediación financiera en el cálculo del PIB. Actualmente, las series de cuentas nacionales para la zona euro están disponibles a contar del segundo trimestre de 1995 (trimestre a trimestre anualizado) y del primer trimestre de 1996 (variación en doce meses).
- (2) América Latina: Países ponderados a PPC (Paridad de Poder de Compra). América Latina: Argentina, Bolivia, Brasil, Chile, Colombia, Ecuador, México, Perú, Uruguay y Venezuela.
- (3) Asia emergente: Países ponderados a PPC (Paridad de Poder de Compra). Asia emergente: China, Corea del Sur, Filipinas, Hong Kong SAR, India, Indonesia, Malasia, Singapur, Tailandia y Taiwán, Provincia de China.

(4) Europa emergente: Países ponderados a PPC (Paridad de Poder de Compra). Hungría, Polonia, R. Checa y Rusia.

(5) Crecimiento PIB socios comerciales: Crecimiento de los principales socios comerciales de Chile ponderados por su participación en las exportaciones totales en dos años móviles. Los países considerados son el destino de 93% del total de las exportaciones, en promedio, para el período 1990 - 2011.

(6) Crecimiento mundial a PPC: Crecimientos regionales ponderados por la participación en el PIB mundial a PPC publicado por el FMI en World Economic Outlook (WEO, abril 2012). El crecimiento se calcula a partir de una muestra de países que representan aproximadamente el 85% del PIB mundial. Para el 15% restante se considera un crecimiento promedio de 3,7% para el período 1990-2010.

(7) Fuentes: Bureau of Economic Analysis, EE.UU. <https://www.bea.gov/> . European Central Bank <https://www.ecb.europa.eu/home/html/index.en.html> .

Cuadro 11.2. Índices de precios al consumidor en Estados Unidos, Zona Euro y Japón

(1) Índice de Precios al Consumidor. Corresponde a lo que la fuente de información denomina Consumer Price Index-All Urban Consumers, serie no desestacionalizada.

Cuadro 11.3. Índices de precios al consumidor en América Latina, Europa emergente y Asia emergente

(1) El set de países América Latina para inflación total son: Chile, Argentina, Brasil, México, Colombia y Perú.

El set de países América Latina para inflación sin energía ni alimentos es: Chile, Brasil, México y Perú.

IPC de Argentina empalmado en variaciones mensuales de nueva serie IPCNu sobre el índice de canasta 2008.

IPC de Chile empalmado en variaciones anuales de la serie de referencia INE canasta 2018 sobre serie canasta 2013. Más información en www.ine.cl.

(2) Europa emergente incluye a Rep. Checa, Hungría, Rusia, Polonia y Turquía, tanto para inflación total como subyacente.

(3) El set de países Asia Emergente para inflación total son: Indonesia, Rep. Corea, Malasia, Tailandia, China, India y Taiwán, Provincia de China.

El set de países Asia Emergente para inflación sin energía ni alimentos son: Indonesia , Rep. Corea, Tailandia y Taiwán, Provincia de China.

Cuadro 11.4. Precios de productos básicos

(1) Cobre refinado BML corresponde a la cotización del cobre grado "A" Settlement en la Bolsa de Metales de Londres.

(2) Las series de precios de petróleo West Texas Intermediate (WTI) y Brent, que se utilizan para monitorear y analizar la evolución del mercado del crudo, están altamente correlacionadas.

(3) Precio de kerosene corresponde al precio del contrato futuro con fecha de expiración más cercana para el Heating oil N°2 (combustible de calefacción) de la Costa del Golfo en Estados Unidos de América.

(4) Se considera el precio de la gasolina de 87 octanos del golfo de México, que es utilizado por ENAP como referencia para determinar los precios de los combustibles en el mercado interno.

(5) La onza troy es una medida de peso de los metales preciosos equivalente a 31,103 gr.

Cuadro 11.6. Índices de bolsas externas

(1) MSCI World:Índice accionario calculado por MSCI que incluye instrumentos de Australia, Austria, Bélgica, Canadá, Dinamarca, Finlandia, Francia, Alemania, Grecia, Hong Kong SAR, Irlanda, Israel, Italia, Japón, Países Bajos, Nueva Zelanda, Noruega, Portugal, Singapur, España, Suecia, Suiza,



Reino Unido y EE.UU., para más información ver: <http://www.msci.com/products/Índices/tools/>

(2) MSCI Emerging Market Latinamerica: Índice accionario por MSCI que incluye instrumentos de Brasil, Chile, Colombia, México y Perú, para más información ver: <http://www.msci.com/products/Índices/tools/>

(3) MSCI Emerging Market Asia: Índice accionario por MSCI que incluye instrumentos de China, India, Indonesia, Rep. De Corea, Malasia, Filipinas, Taiwán, Provincia de China, Tailandia, para más información ver: <http://www.msci.com/products/Índices/tools/>

(4) MSCI Emerging Market Europa: Índice accionario por MSCI que incluye instrumentos de Hungría, Polonia, Republica Checa, Rusia y Turquía, para más información ver: <http://www.msci.com/products/Índices/tools/>

Cuadro 11.7. Tasas de interés externas

(1) Tasas anuales

(2) Desde marzo del 2001 y hasta julio del 2006, la política monetaria en Japón tuvo como objetivo los agregados monetarios. Específicamente, el Banco de Japón (BOJ) tenía como meta que los saldos promedios de las cuentas corrientes de los bancos en el BOJ alcanzaran un rango deseado. Por tanto, para ese período, la tasa de referencia utilizada debe ser la overnight call rate.

(3) Libor: Corresponde a London Inter-Bank Offered Rate. Es la tasa de interés ofrecida para los depósitos interbancarios en el mercado de Londres.

(4) Para la Tasa de política monetaria de la Zona Euro, se considera la tasa efectiva de depósito.

(5) Fuente del apartado Política Monetaria: Bancos Centrales.

(6) Fuente del apartado Bonos de gobierno a 10 años: Bancos Centrales y Oficinas del Tesoro Público.

Cuadro 11.8. Spreads soberanos: EMBI global spread

(1) El Spread soberano es el premio expresado en puntos base por año, que los inversionistas exigen para invertir en instrumentos de deuda del gobierno de un país distinto de EE.UU. El EMBI global spread (Emerging Markets Bond Index global spread) es un promedio ponderado de spreads soberanos según la capitalización de mercado de cada instrumento.

(0) Este índice contiene instrumentos denominados en dólares, emitidos por gobiernos y entidades cuasi fiscales. Incluye, entre otros, bonos Brady, Eurobonds e instrumentos de deuda emitidos en el mercado local. Los países e instrumentos incluidos en este índice varían de acuerdo a si cumplen o no con los requerimientos de quienes calculan el índice. Para mayor información sobre este índice ver www.morganmarkets.com.

(2) JPMorgan EMBIG Latin Sovereign Spread: Diferencia entre índice de bono soberano de América Latina y bono del Tesoro de EE.UU. calculado por JPMorgan, para más información ver: <http://www.jpmorgan.com/pages/jpmorgan/investbk/solutions/research/indices/product>.

(3) JPMorgan EMBIG Asia Sovereign Spread: Diferencia entre índice de bono soberano de Asia emergente y bono del Tesoro de EE.UU. calculado por JPMorgan, para más información ver: <http://www.jpmorgan.com/pages/jpmorgan/investbk/solutions/research/indices/product>.

(4) JPMorgan EMBIG Europe Sovereign Spread: Diferencia entre índice de bono soberano de Europa emergente y bono del Tesoro de EE.UU. calculado por JPMorgan, para más información ver: <http://www.jpmorgan.com/pages/jpmorgan/investbk/solutions/research/indices/product>.

CAPÍTULO 12: EXPECTATIVAS ECONÓMICAS

Cuadro 12.1. Encuesta de expectativas económicas, mensual, distintos indicadores (BCCh)

(1) Encuesta mensual a un selecto grupo de académicos, consultores y ejecutivos o asesores de instituciones financieras. El levantamiento se cierra el día hábil siguiente de conocerse el IPC del mes anterior y los resultados son publicados a las 8:30 hrs. del día hábil siguiente en la página de Internet www.bcentral.cl, en la sección: Áreas>Encuestas económicas (link <https://www.bcentral.cl/web/banco-central/areas/encuestas-economicas>).

(2) Fines de cada mes.

Cuadro 12.2. Encuesta de operadores financieros

Se realizan dos EOF en el periodo comprendido entre dos reuniones de política monetaria y está dirigida a las personas responsables de las decisiones financieras de cada institución invitada a participar de esta encuesta. Dichas instituciones pertenecen a la industria bancaria local, a las administradoras de fondos de pensiones, compañías de seguros, corredoras de bolsa, agentes de valores, fondos mutuos y entidades extranjeras que operan activamente con Chile.

La EOF se difunde dos días hábiles luego de la publicación de la Minuta de la RPM y tres días hábiles antes de la RPM, a las 8:30 hrs. aprox.

A contar de julio de 2011 se incorpora la medición de Expectativas de TPM 3 meses en adelante, reemplazando la consulta de TPM 18 meses en adelante.

La consulta "A fin de año" de la variable "Expectativas de Tipo de Cambio" corresponde al término del año en curso hasta la encuesta de la segunda quincena de agosto, cuando comienza a representar el término del año siguiente.

Para efectos de presentación, la tabla de distribución y gráficos están estructurados en los siguientes intervalos: IPC: 10 centésimas. TPM: 25 centésimas. Tipo de cambio: 5 pesos.

A partir de febrero 2018, se cambia la periodicidad de la EOF y se modifican sus preguntas. En lo adelante se consulta adicionalmente, sobre las perspectivas de inflación y proyecciones de tasa de política monetaria en el corto plazo. En la sección de tipo de cambio se eliminan las estimaciones a 3 meses y hacia final de año, agregándose una estimación a 28 días.

Cuadro 12.3. Expectativas de inflación (mercado secundario)

(1) Seguro de inflación: Corresponde al punto medio de los precios de compra y venta, sobre las variaciones de la unidad de fomento a un plazo determinado. Esta operación permite capturar las inflaciones esperadas a distintos períodos (1, 2,..12 meses, etc). La fecha de liquidación, o compensación, del Seguro Inflación corresponde al día hábil previo al cambio de IPC en el "Sistema de Reajustabilidad de la UF", lo que ocurre el día 9 de cada mes. Corresponde a la cotización de una compra o venta a plazo de unidades de fomento, a un precio determinado de antemano. Un banco "A" se compromete a pagar una tasa fija (predeterminada) de inflación, expresada como un valor UF, sobre un monto de capital en UF y un plazo acordado, y un agente "B" se compromete a pagar en la fecha de vencimiento la tasa de inflación efectiva, expresada como un valor UF a esa fecha, sobre ese mismo monto y plazo. Con este instrumento es posible especular respecto de la tasa de inflación futura, o establecer coberturas para posiciones en pesos.

(2) Compensación inflacionaria: La compensación inflacionaria (CI) permite identificar la inflación que esperan los agentes para un período determinado.

(3) Compensación inflacionaria spot: Se calcula a partir de la diferencia entre las tasas de interés nominales y reales de instrumentos de similar riesgo y duración (bonos benchmark y swap promedio cámara en pesos y UF).

(4) Compensación inflacionaria forward: se obtiene de las compensaciones inflacionarias spot y capturan la compensación inflacionaria entre períodos, tal que compensación inflacionaria forward 3y2 representa la inflación futura a 3 años, en 2 años más; y compensación inflacionaria forward 5y5 representa la inflación futura a 5 años, en 5 años más.

(5) Porcentaje de encuestados que responde "mucho" a la pregunta ¿Cuánto cree usted que subirán los precios de las cosas dentro de los próximos 12 meses?.



(6) Inflación esperada en 12 meses (Comercio e Industria).

Cuadro 12.6. Expectativas económicas, trimestral, síntesis de los resultados (UCh)

(1) Porcentaje de los entrevistados que contesta una de las opciones de cada pregunta.

Cuadro 12.7. Índice de percepción de la economía, por componentes (Ipec)

(1) El Índice de percepción de la economía, Ipec, es un índice compuesto, calculado a partir de la combinación de las respuestas del público a cinco preguntas que miden la percepción de la situación económica personal actual, la situación económica actual del país, la situación económica futura del país a largo plazo y las expectativas de consumo de artículos para el hogar. El rango es de 0 a 100, donde 100 indica las mejores percepciones.

(2) El índice de percepción de la economía, para cada trimestre, se calcula como promedio del índice mensual.

(3) A contar de marzo 2022 GfK cambió la forma de levantamiento del IPEC pasando desde un formato telefónico a uno web, con una muestra efectiva de 1.100 personas. Para asegurar la migración de metodología, GfK realizó el estudio en paralelo (telefónico y online) durante los meses de noviembre y diciembre de 2021, donde no se encontraron variaciones significativas y se mantuvieron las tendencias.