

## ENCUESTA DE EXPECTATIVAS ECONÓMICAS Febrero 2020

Enviada el: 4 Febrero 2020

Plazo de recepción: 10 Febrero 2020

Variable	Mediana	Decil 1	Decil 9	N° respuestas	Ver gráfico
<b>01.Inflación (variaciones IPC en %)</b>					
En el mes	0,20	0,10	0,30	50	<a href="#">Graf1</a>
El próximo mes	0,40	0,20	0,50	50	<a href="#">Graf2</a>
En 11 meses (var. 12 meses)	3,00	2,50	3,50	49	<a href="#">Graf3</a>
En 23 meses (var. 12 meses)	3,00	2,80	3,10	49	<a href="#">Graf4</a>
Diciembre 2020	3,20	2,70	3,60	50	<a href="#">Graf5</a>
Diciembre 2021	3,00	2,80	3,20	50	<a href="#">Graf6</a>
<b>02.Tasa de Política Monetaria (*)</b>					
En la siguiente reunión	1,75	1,75	1,75	50	<a href="#">Graf7</a>
En la subsiguiente reunión	1,75	1,50	1,75	50	<a href="#">Graf8</a>
En 5 meses	1,75	1,50	1,75	50	<a href="#">Graf9</a>
Diciembre 2020	1,75	1,25	1,75	50	<a href="#">Graf10</a>
Dentro de 11 meses	1,75	1,25	2,00	50	<a href="#">Graf11</a>
Dentro de 17 meses	1,75	1,25	2,25	50	<a href="#">Graf12</a>
Dentro de 23 meses	2,00	1,50	2,50	50	<a href="#">Graf13</a>
<b>03.Tasa BCU 5 años (%) (*)</b>					
Dentro de 2 meses	-0,30	-0,60	0,00	43	<a href="#">Graf14</a>
Dentro de 11 meses	0,00	-0,50	0,30	42	<a href="#">Graf15</a>
Dentro de 23 meses	0,30	-0,10	0,80	42	<a href="#">Graf16</a>
<b>04.Tasa BCP 5 años (%) (*)</b>					
Dentro de 2 meses	2,90	2,50	3,10	44	<a href="#">Graf17</a>
Dentro de 11 meses	3,00	2,50	3,50	43	<a href="#">Graf18</a>
Dentro de 23 meses	3,40	2,60	3,50	43	<a href="#">Graf19</a>
<b>05.Tipo de Cambio (\$ por US\$1) (*)</b>					
Dentro de 2 meses	780	760	800	49	<a href="#">Graf20</a>
Dentro de 11 meses	758	729	790	48	<a href="#">Graf21</a>
Dentro de 23 meses	738	700	790	48	<a href="#">Graf22</a>
<b>06.IMACEC (variaciones 12 meses)</b>					
Un mes atrás	1,00	0,00	1,40	47	<a href="#">Graf23</a>
<b>07.IMACEC No Minero (variaciones 12 meses)</b>					
Un mes atrás	0,60	-0,40	1,10	41	<a href="#">Graf24</a>
<b>08.PIB (variaciones 12 meses)</b>					
En el trimestre calendario de la encuesta	0,80	-0,30	1,40	47	<a href="#">Graf25</a>
Diciembre 2020	1,20	0,80	1,80	49	<a href="#">Graf27</a>
Diciembre 2021	2,20	1,80	2,60	49	<a href="#">Graf28</a>
<b>09.PIB No Minero (variaciones 12 meses)</b>					
En el trimestre calendario de la encuesta	0,60	0,00	1,10	41	<a href="#">Graf29</a>
Diciembre 2020	1,10	0,70	1,70	41	<a href="#">Graf31</a>
Diciembre 2021	2,30	1,50	2,80	41	<a href="#">Graf32</a>

(\*) Fines de mes.

Encuesta mensual a un selecto grupo de académicos, consultores y ejecutivos o asesores de instituciones financieras. Se cierra al día siguiente de conocerse el IPC del mes anterior y los resultados se publican al día siguiente de su recepción, a las 8:30 hrs. aproximadamente ([www.bcentral.cl](http://www.bcentral.cl), en Sección Estadísticas, Estadísticas coyunturales, link <https://www.bcentral.cl/web/banco-central/areas/encuestas-economicas>).

El período de levantamiento comprende la semana previa a la publicación

## ENCUESTA DE EXPECTATIVAS ECONÓMICAS Febrero 2020

Enviada el: 4 Febrero 2020

Plazo de recepción: 10 Febrero 2020

*Series en marcha blanca*

Variable	Mediana	Decil 1	Decil 9	N° respuestas	Ver gráfico
<b>01.Inflación (variaciones IPC en %)</b>					
En 35 meses (var. 12 meses)	3,00	2,80	3,10	49	<a href="#">Graf33</a>
<b>02.Tasa de Política Monetaria (*)</b>					
Dentro de 35 meses	2,50	1,75	3,00	50	<a href="#">Graf34</a>
<b>03.Consumo de los Hogares e IPSFL (variaciones 12 meses) (**)</b>					
Diciembre 2020	1,20	0,20	2,00	42	<a href="#">Graf35</a>
Diciembre 2021	2,30	1,30	3,00	42	<a href="#">Graf36</a>
<b>04.Formación Bruta de Capital Fijo (variaciones 12 meses) (**)</b>					
Diciembre 2020	-3,00	-5,30	1,00	42	<a href="#">Graf37</a>
Diciembre 2021	2,00	-3,00	3,20	42	<a href="#">Graf38</a>

(\*) Fines de mes.

(\*\*) A contar del mes de noviembre 2019 se amplía el horizonte de proyección para las preguntas relativas a Inflación y Tasa de Política Monetaria, y se incorporan módulos relativos a expectativas de los componentes de la demanda y expectativas a largo plazo de parámetros estructurales. Estas nuevas preguntas estarán en marcha blanca por un período de 6 meses. El período de levantamiento comprende la semana previa a la publicación

## Encuesta de Expectativas Económicas Febrero 2020

Inflación en el mes ( variaciones en % )

**Nro. respuestas: 50 Mediana: 0,2%**

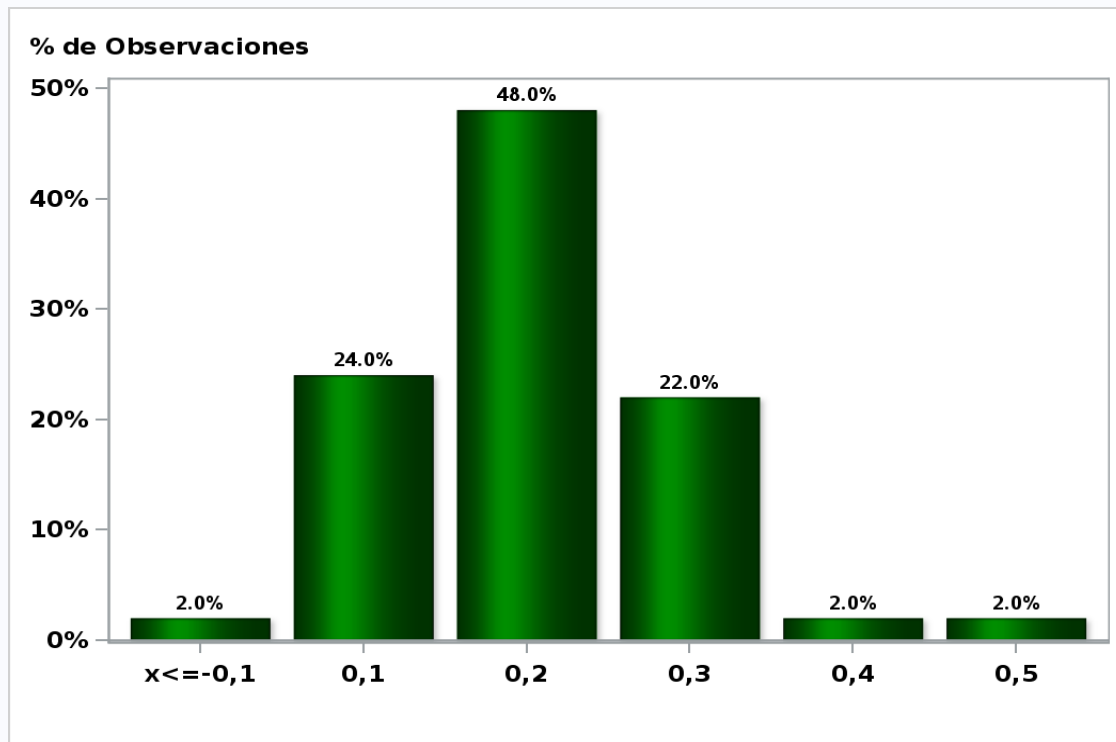

[Click para volver al Resumen](#)

## Encuesta de Expectativas Económicas Febrero 2020

Inflación en el mes siguiente ( variaciones en % )

**Nro. respuestas: 50 Mediana: 0,4%**

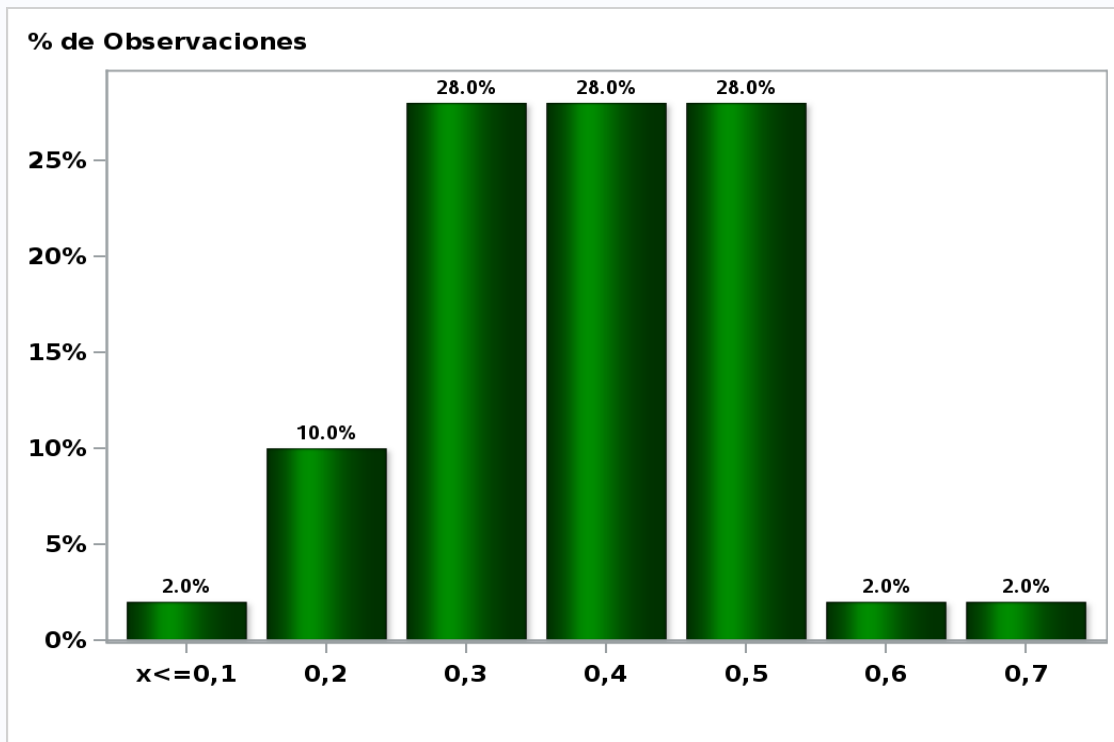

[Click para volver al Resumen](#)

## Encuesta de Expectativas Económicas Febrero 2020

Inflación en 11 meses ( variaciones en % )

**Nro. respuestas: 49 Mediana: 3%**

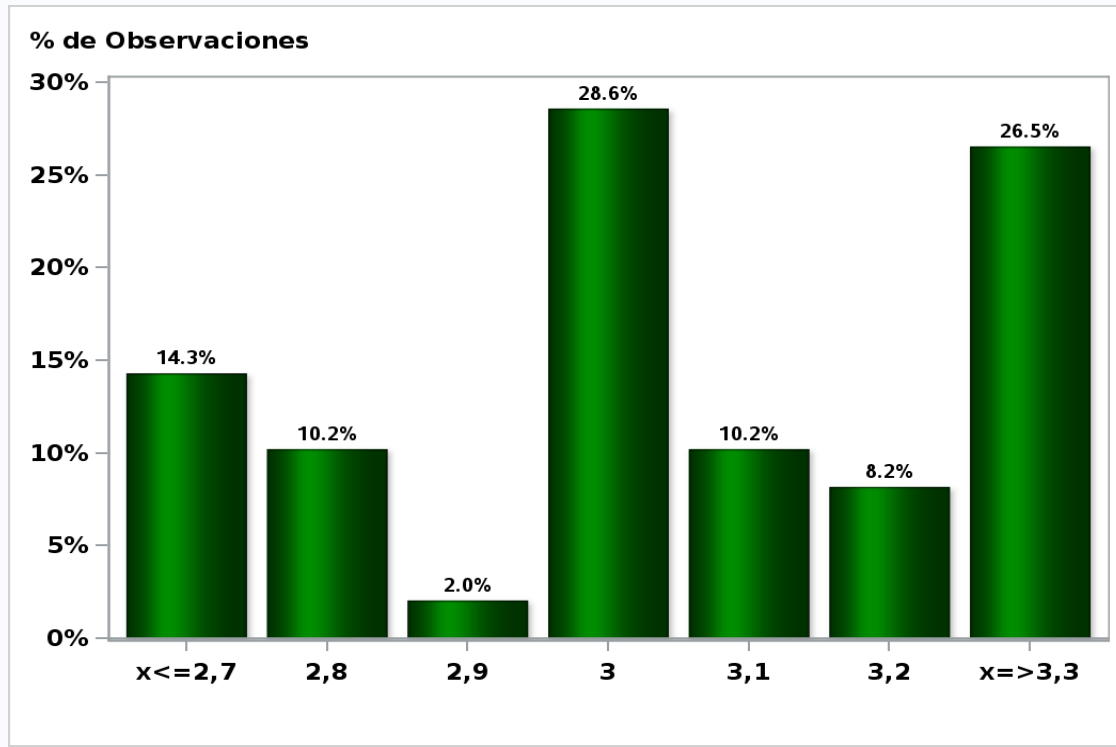

[Click para volver al Resumen](#)

## Encuesta de Expectativas Económicas Febrero 2020

Inflación en 23 meses ( variaciones en % )

**Nro. respuestas: 49 Mediana: 3%**

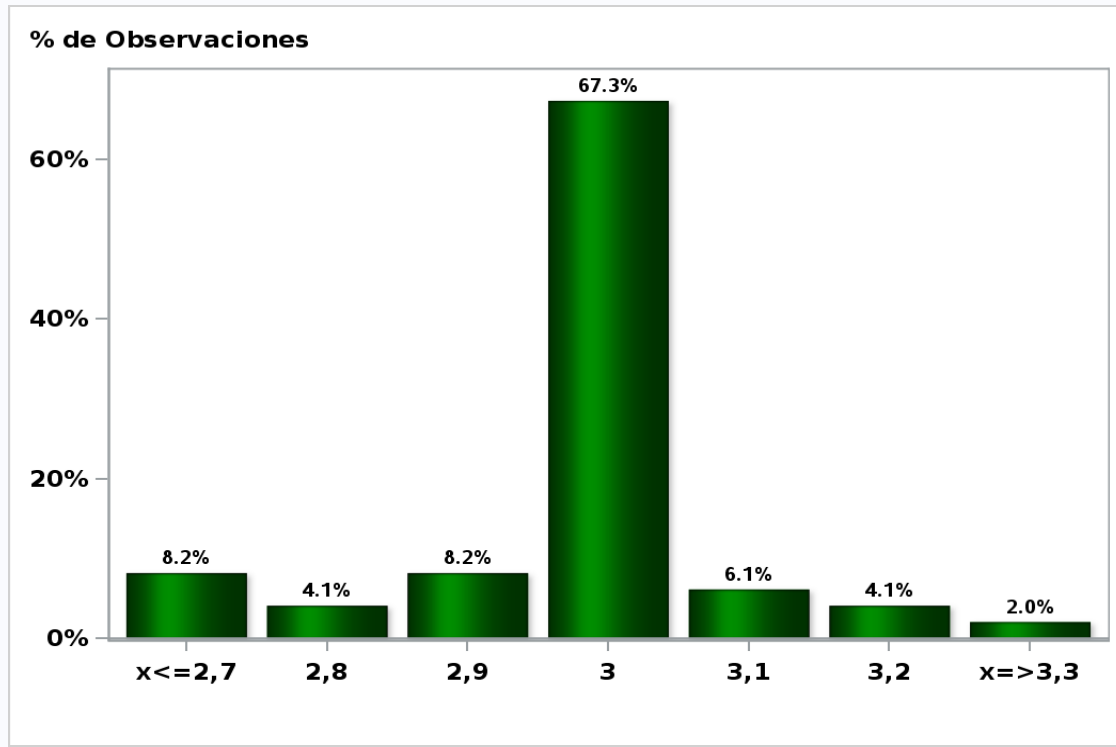

[Click para volver al Resumen](#)

## Encuesta de Expectativas Económicas Febrero 2020

Inflación diciembre 2020 ( variaciones en % )

**Nro. respuestas: 50 Mediana: 3,2%**

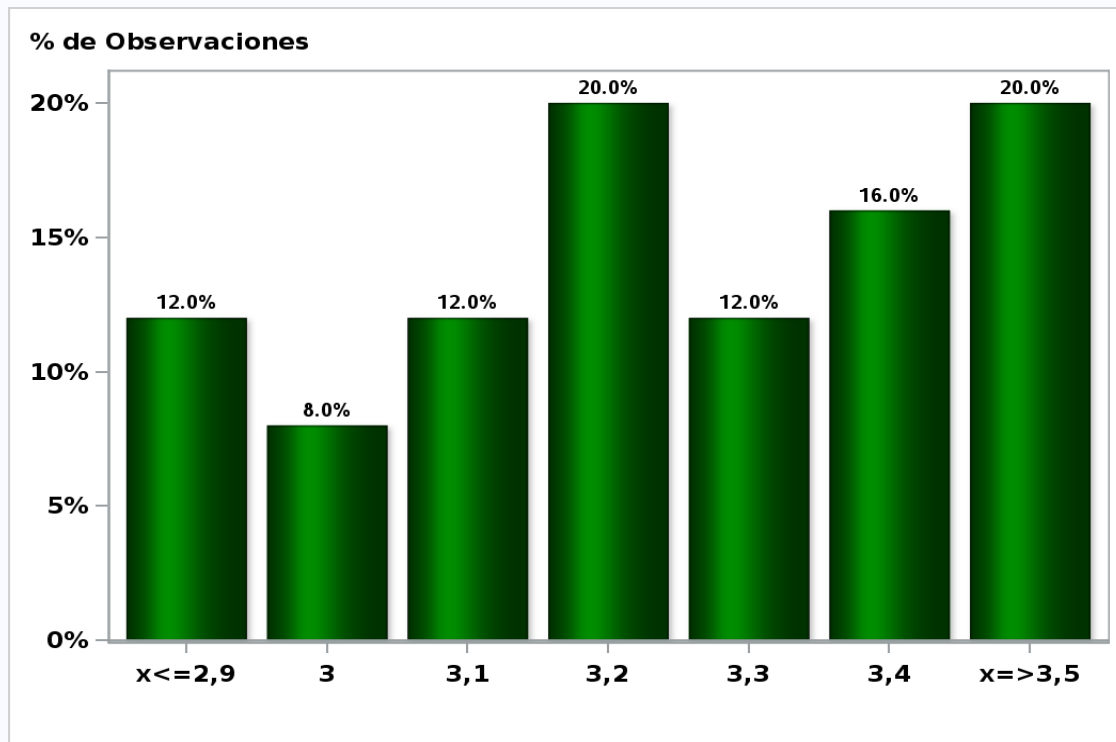

[Click para volver al Resumen](#)

## Encuesta de Expectativas Económicas Febrero 2020

Inflación diciembre 2021 ( variaciones en % )

**Nro. respuestas: 50 Mediana: 3%**

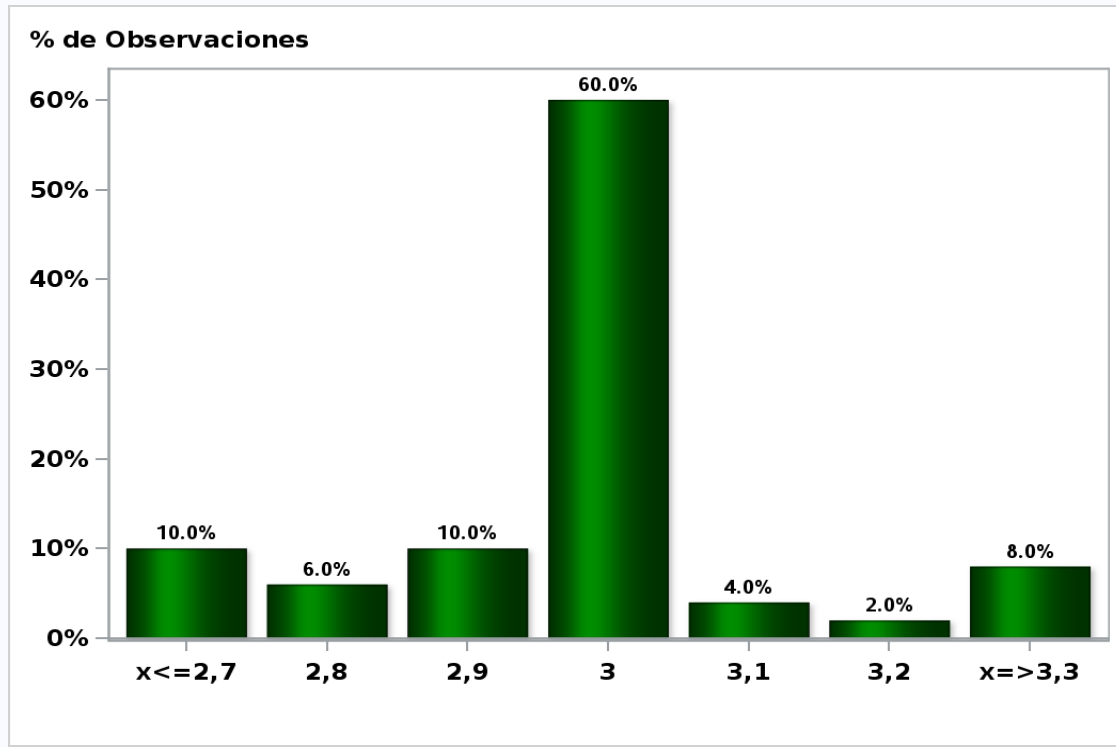

[Click para volver al Resumen](#)



**Encuesta de Expectativas Económicas Febrero 2020**  
**Tasa de Política Monetaria en la siguiente reunión**

**Nro. respuestas: 50 Mediana: 1,75%**

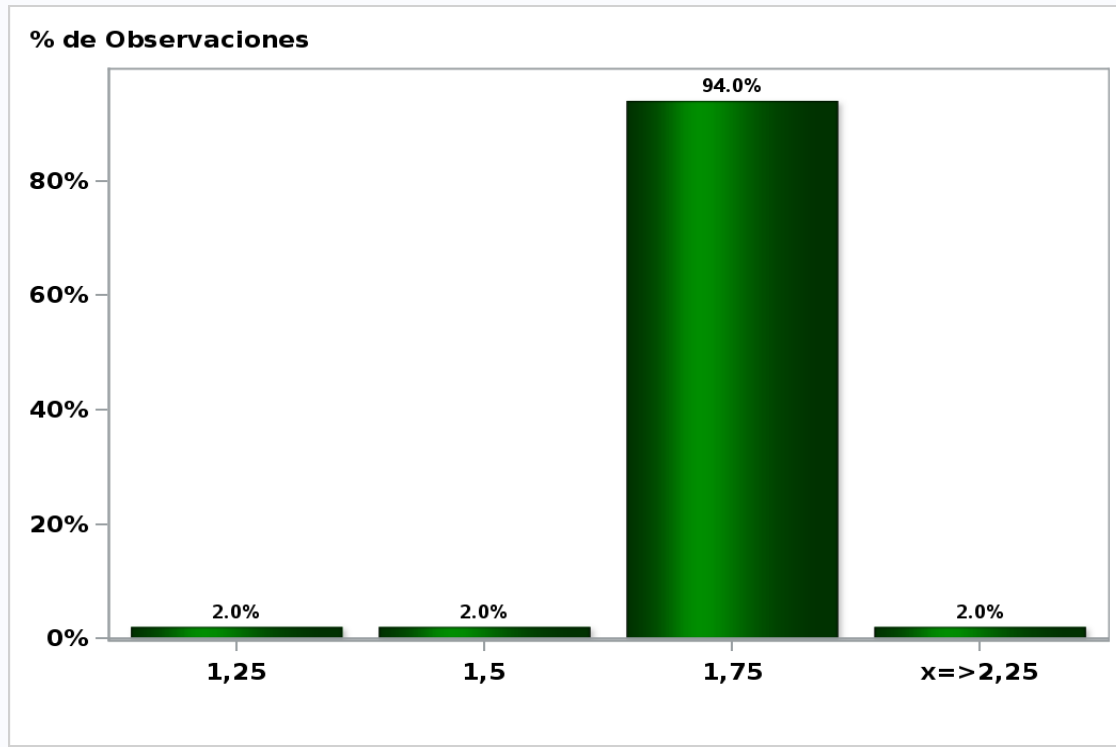

[Click para volver al Resumen](#)

**Encuesta de Expectativas Económicas Febrero 2020**  
**Tasa de Política Monetaria en la subsiguiente reunión**

**Nro. respuestas: 50 Mediana: 1,75%**

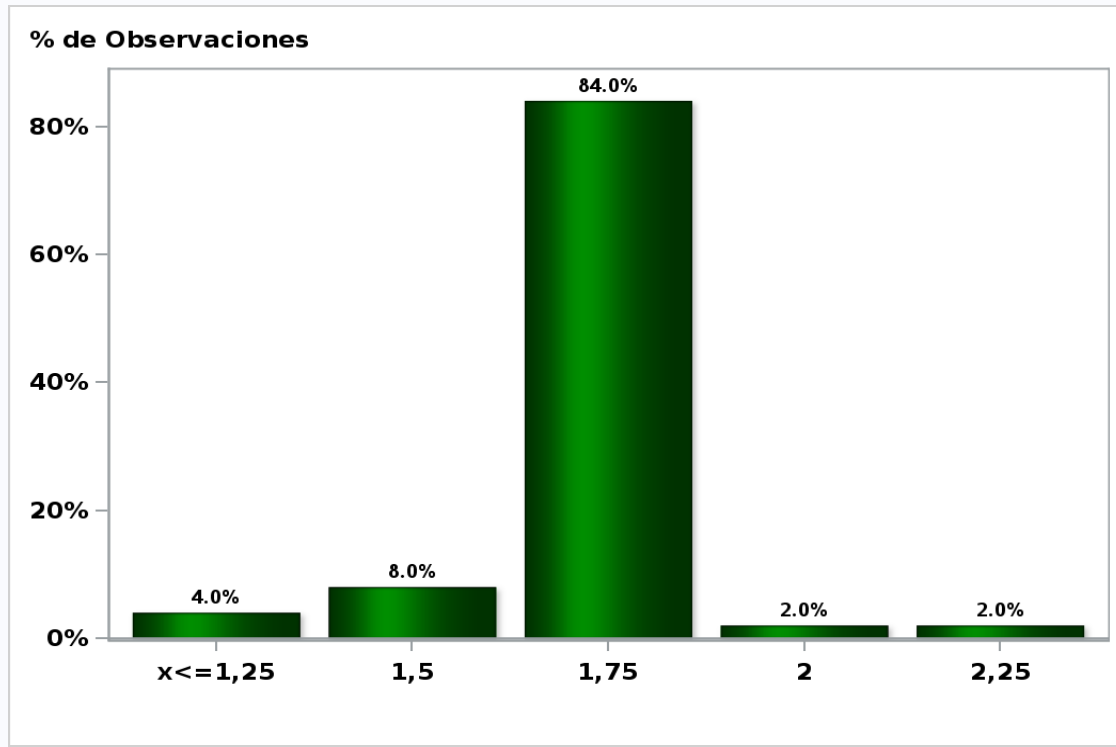

[Click para volver al Resumen](#)

## Encuesta de Expectativas Económicas Febrero 2020

### Tasa de Política Monetaria dentro de 5 meses

**Nro. respuestas: 50 Mediana: 1,75%**

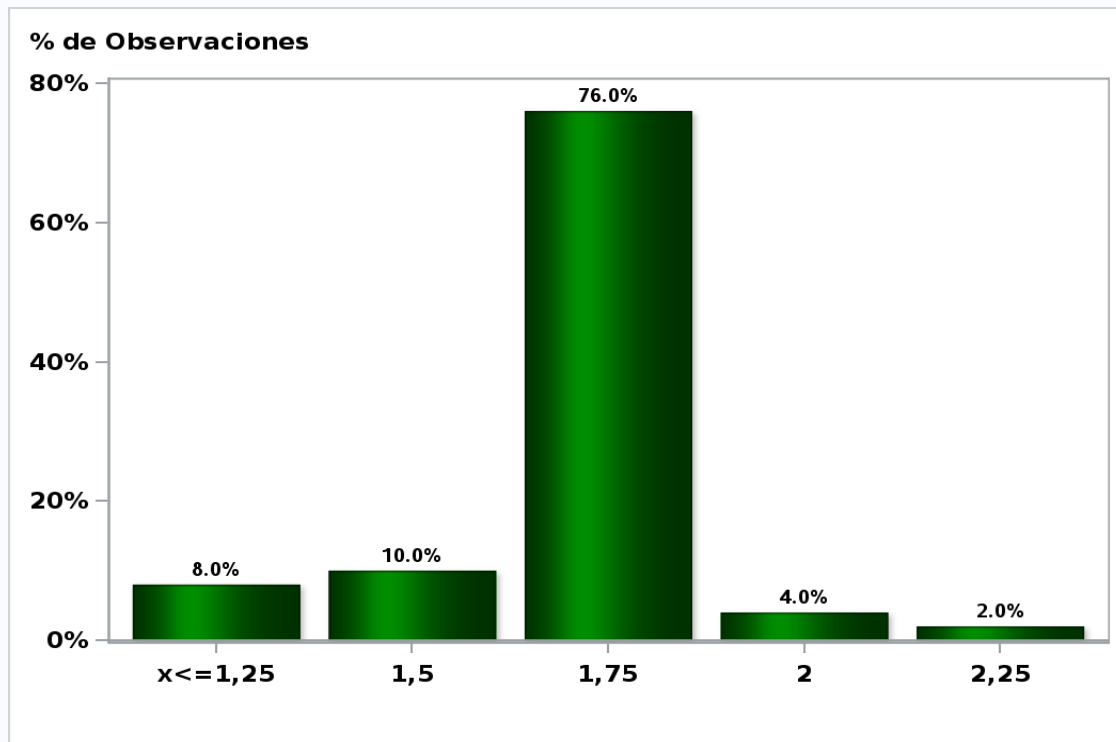

[Click para volver al Resumen](#)

## Encuesta de Expectativas Económicas Febrero 2020

### Tasa de Política Monetaria Diciembre 2020

**Nro. respuestas: 50 Mediana: 1,75%**

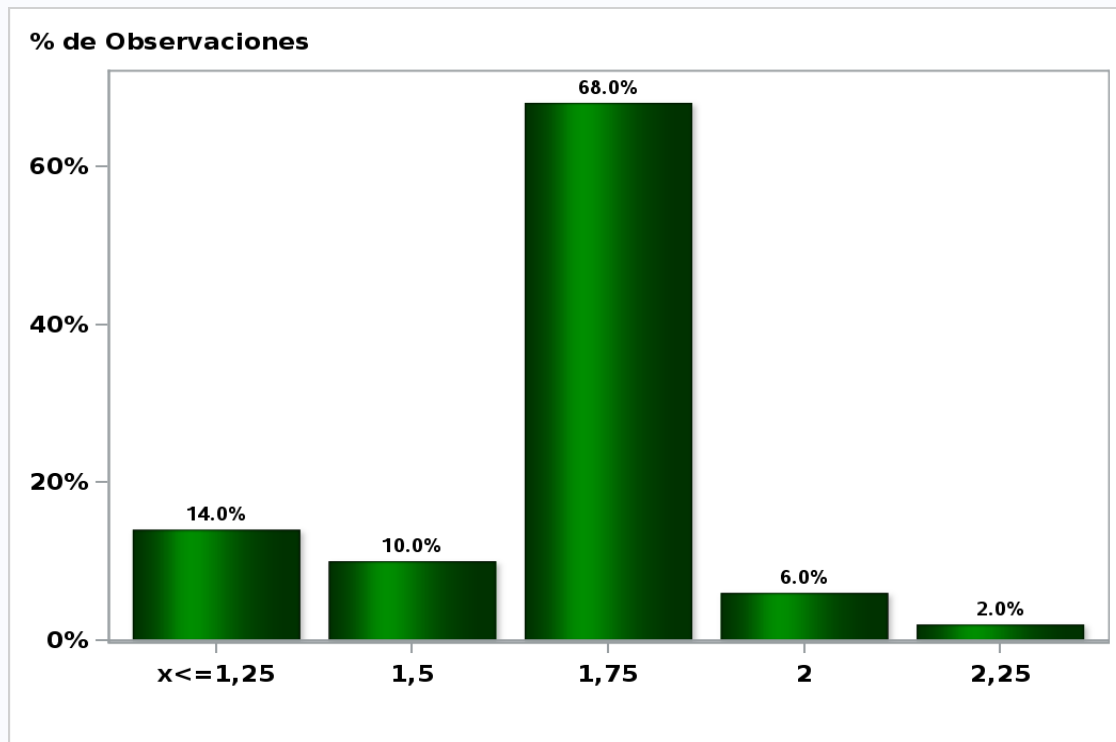

[Click para volver al Resumen](#)

## Encuesta de Expectativas Económicas Febrero 2020

### Tasa de Política Monetaria dentro de 11 meses

**Nro. respuestas: 50 Mediana: 1,75%**

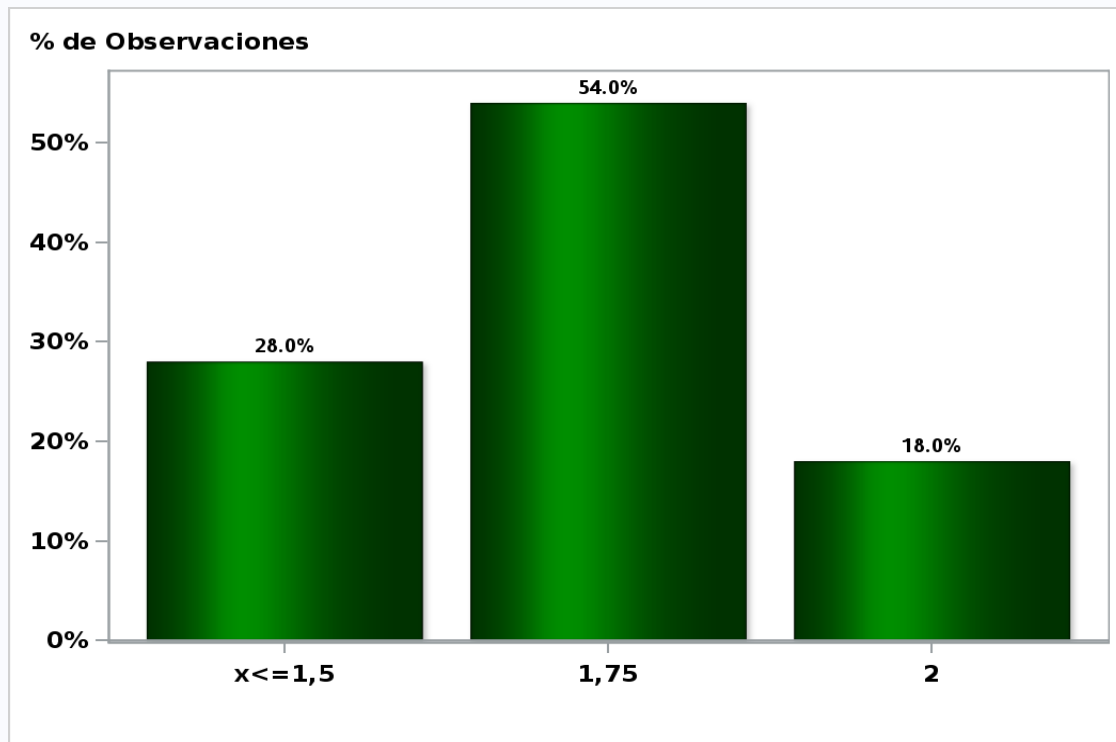

[Click para volver al Resumen](#)

## Encuesta de Expectativas Económicas Febrero 2020

### Tasa de Política Monetaria dentro de 17 meses

**Nro. respuestas: 50 Mediana: 1,75%**

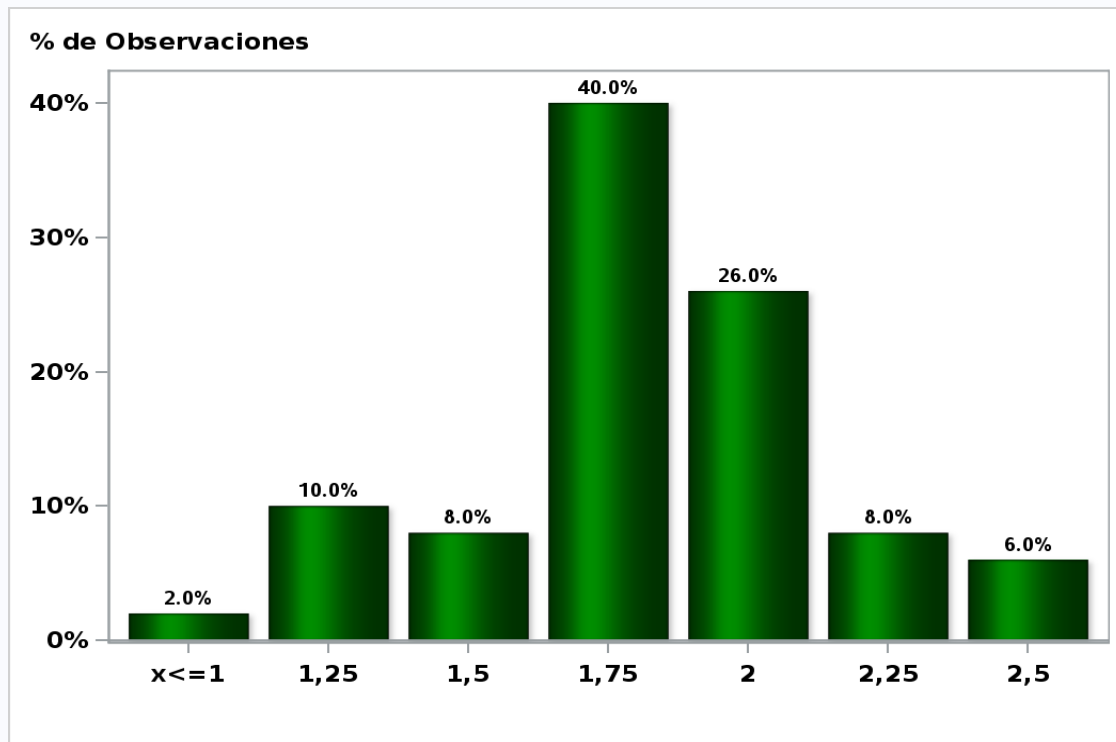

[Click para volver al Resumen](#)

## Encuesta de Expectativas Económicas Febrero 2020

### Tasa de Política Monetaria dentro de 23 meses

**Nro. respuestas: 50 Mediana: 2%**

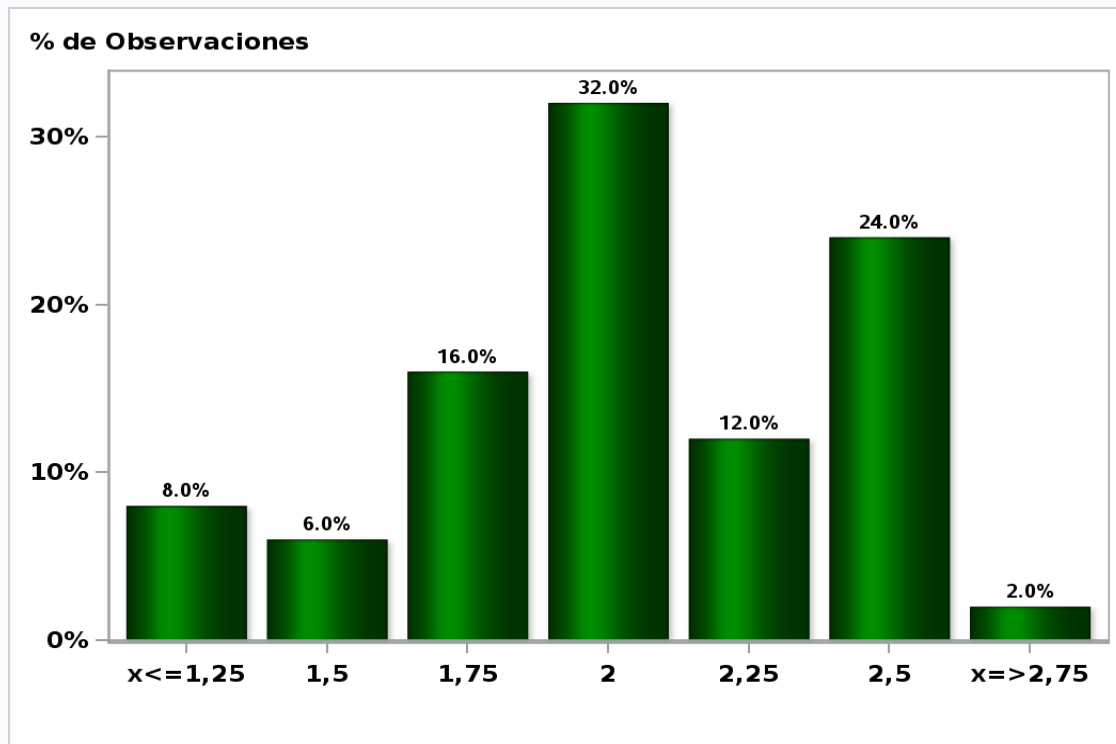

[Click para volver al Resumen](#)

## Encuesta de Expectativas Económicas Febrero 2020

Tasa BCU 5 años dentro de 2 meses (%)

**Nro. respuestas: 43 Mediana: -0,3%**

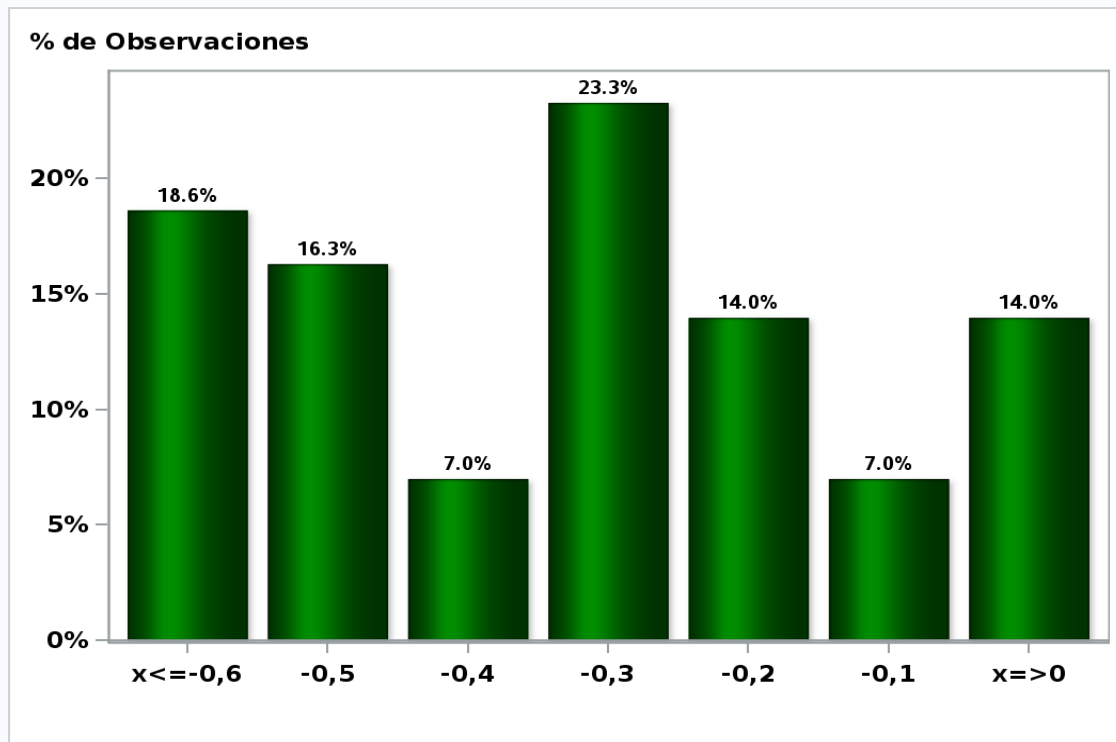

[Click para volver al Resumen](#)



## Encuesta de Expectativas Económicas Febrero 2020

Tasa BCU 5 años dentro de 11 meses (%)

**Nro. respuestas: 42 Mediana: 0%**

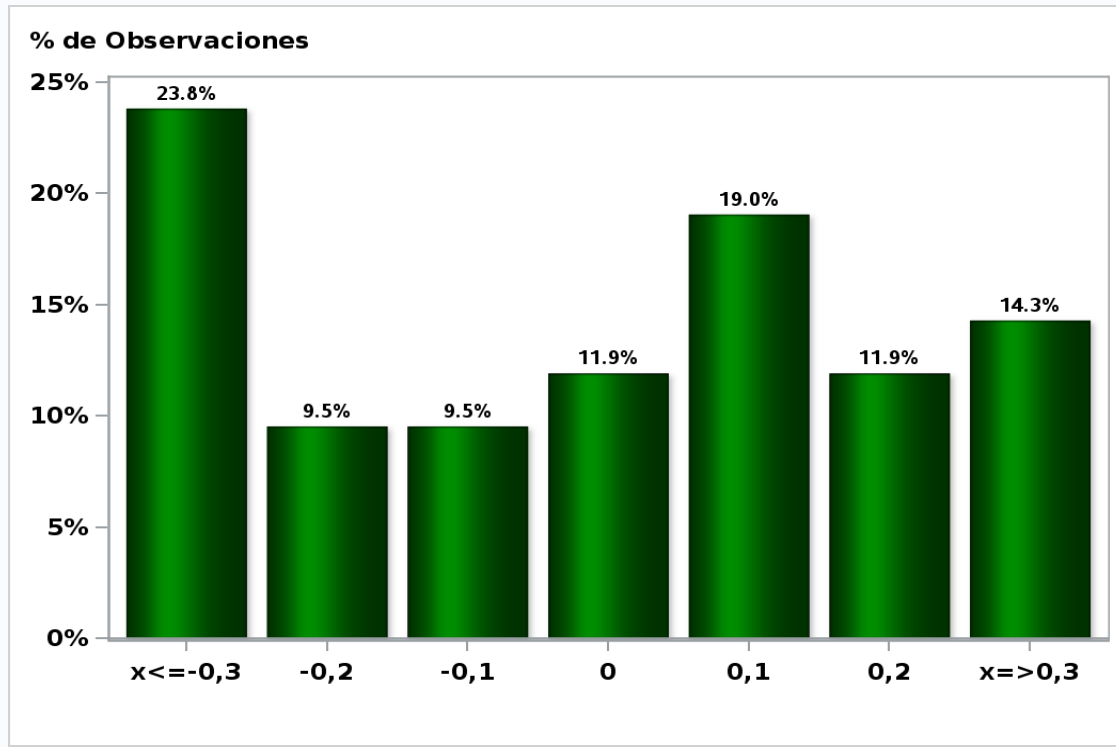

[Click para volver al Resumen](#)

## Encuesta de Expectativas Económicas Febrero 2020

Tasa BCU 5 años dentro de 23 meses (%)

**Nro. respuestas: 42 Mediana: 0,3%**

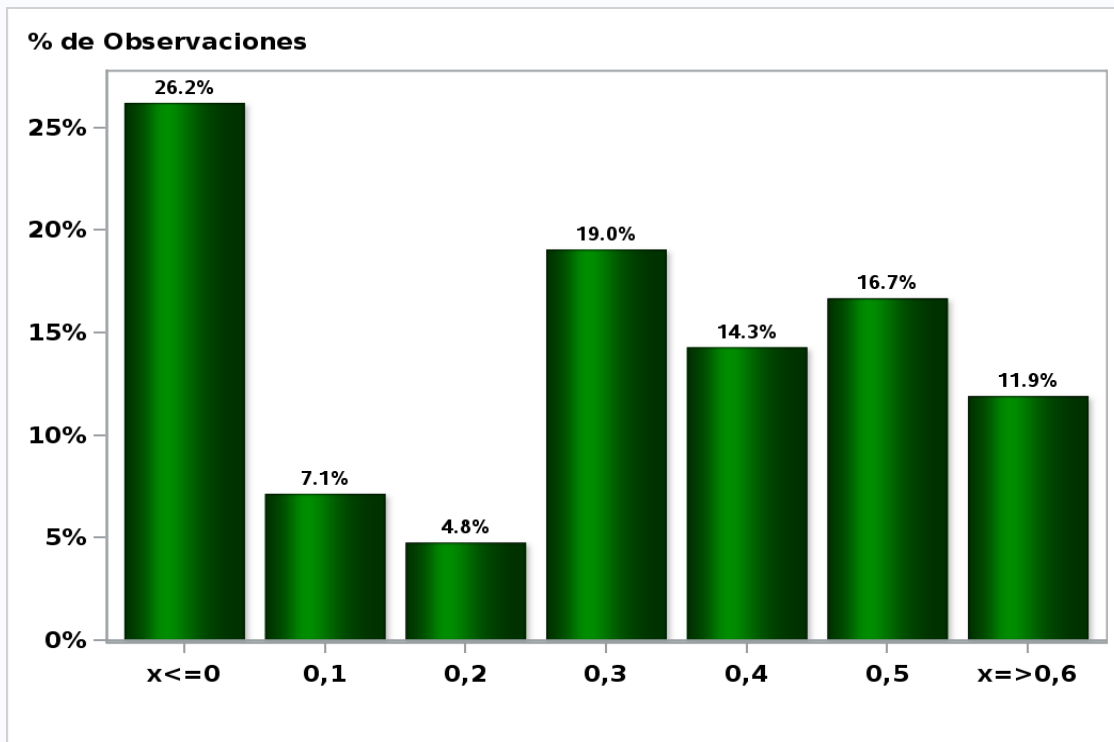

[Click para volver al Resumen](#)

## Encuesta de Expectativas Económicas Febrero 2020

Tasa BCP 5 años dentro de 2 meses (%)

**Nro. respuestas: 44 Mediana: 2,9%**

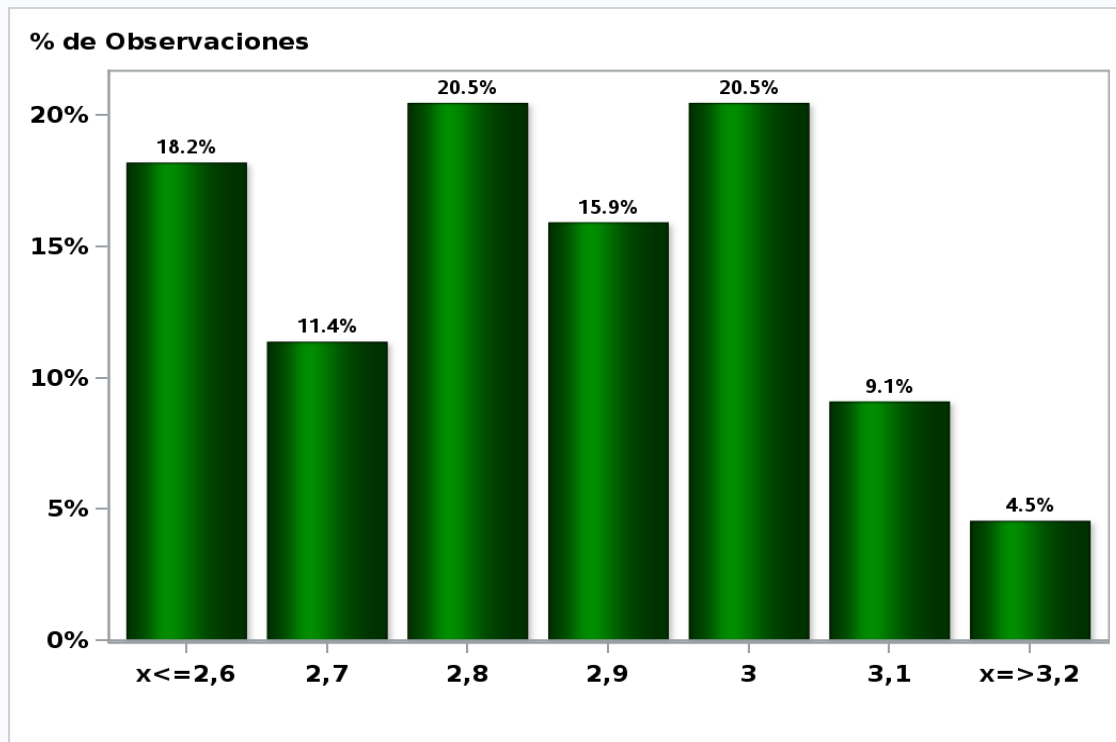

[Click para volver al Resumen](#)

## Encuesta de Expectativas Económicas Febrero 2020

Tasa BCP 5 años dentro de 11 meses (%)

**Nro. respuestas: 43 Mediana: 3%**

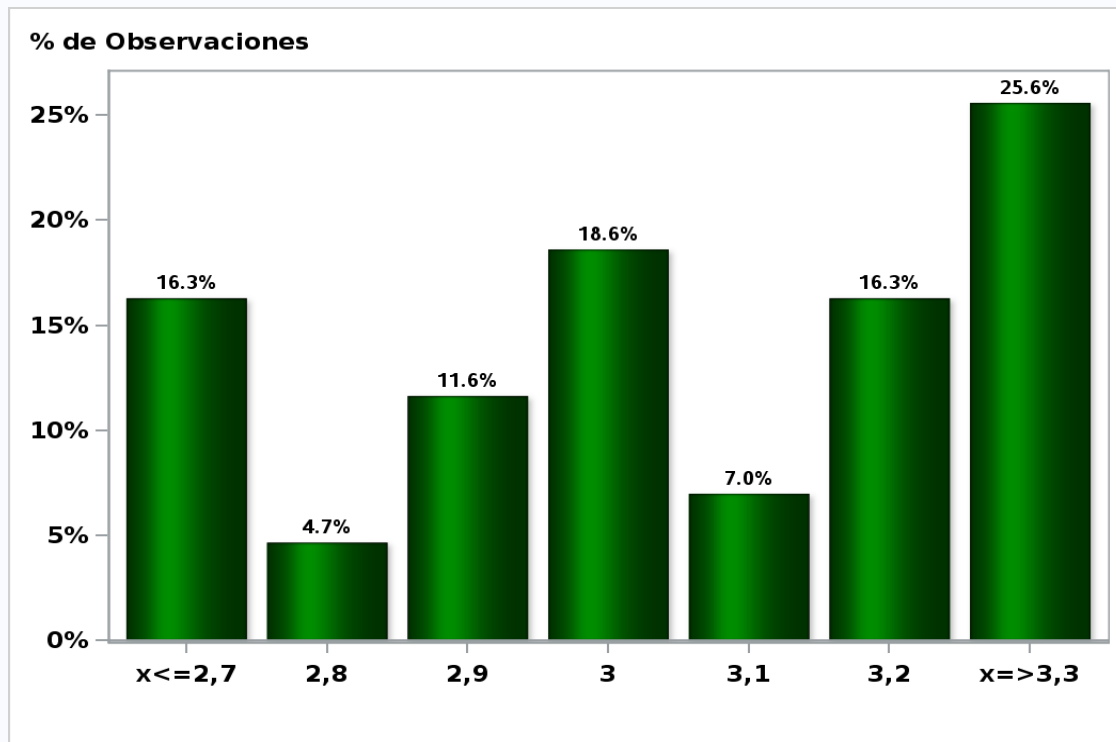

[Click para volver al Resumen](#)

## Encuesta de Expectativas Económicas Febrero 2020

Tasa BCP 5 años dentro de 23 meses (%)

**Nro. respuestas: 43 Mediana: 3,4%**

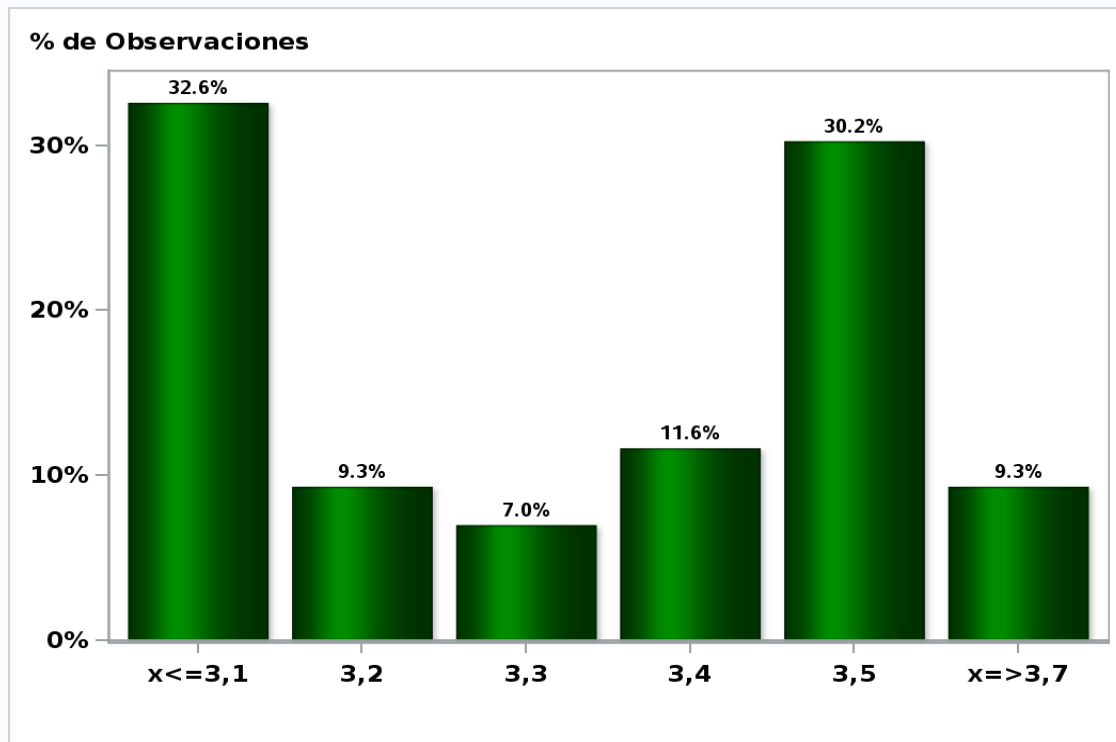

[Click para volver al Resumen](#)

## Encuesta de Expectativas Económicas Febrero 2020

Tipo de cambio dentro de 2 meses (\$ por US\$)

**Nro. respuestas: 49 Mediana: \$780**

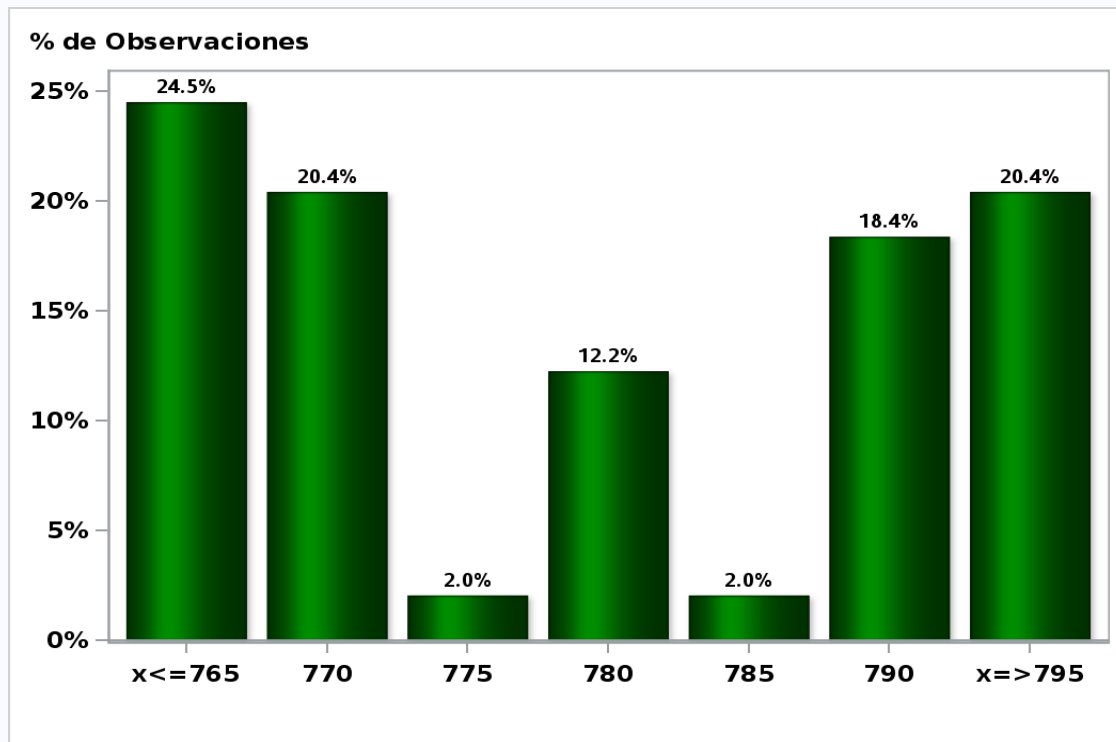

[Click para volver al Resumen](#)

## Encuesta de Expectativas Económicas Febrero 2020

Tipo de cambio dentro de 11 meses (\$ por US\$)

**Nro. respuestas: 48 Mediana: \$758**

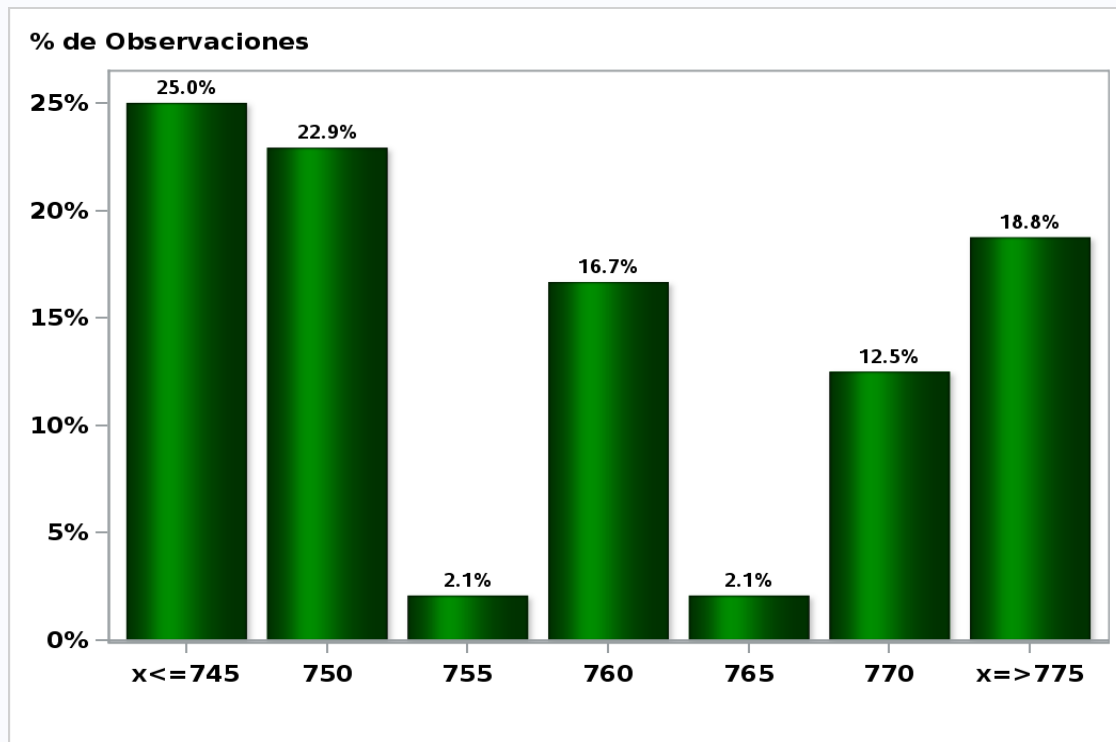

[Click para volver al Resumen](#)

## Encuesta de Expectativas Económicas Febrero 2020

Tipo de cambio dentro de 23 meses (\$ por US\$)

**Nro. respuestas: 48 Mediana: \$738**

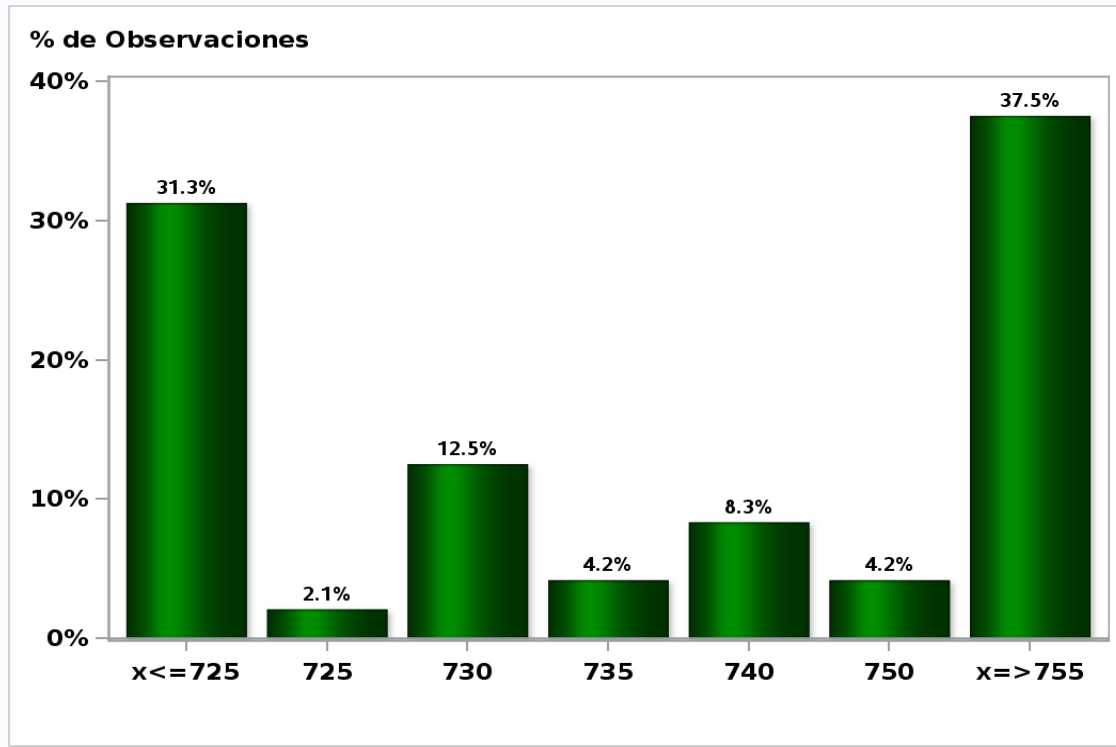

[Click para volver al Resumen](#)



**Encuesta de Expectativas Económicas Febrero 2020**  
**IMACEC un mes atrás ( variación 12 meses )**

**Nro. respuestas: 47 Mediana: 1%**

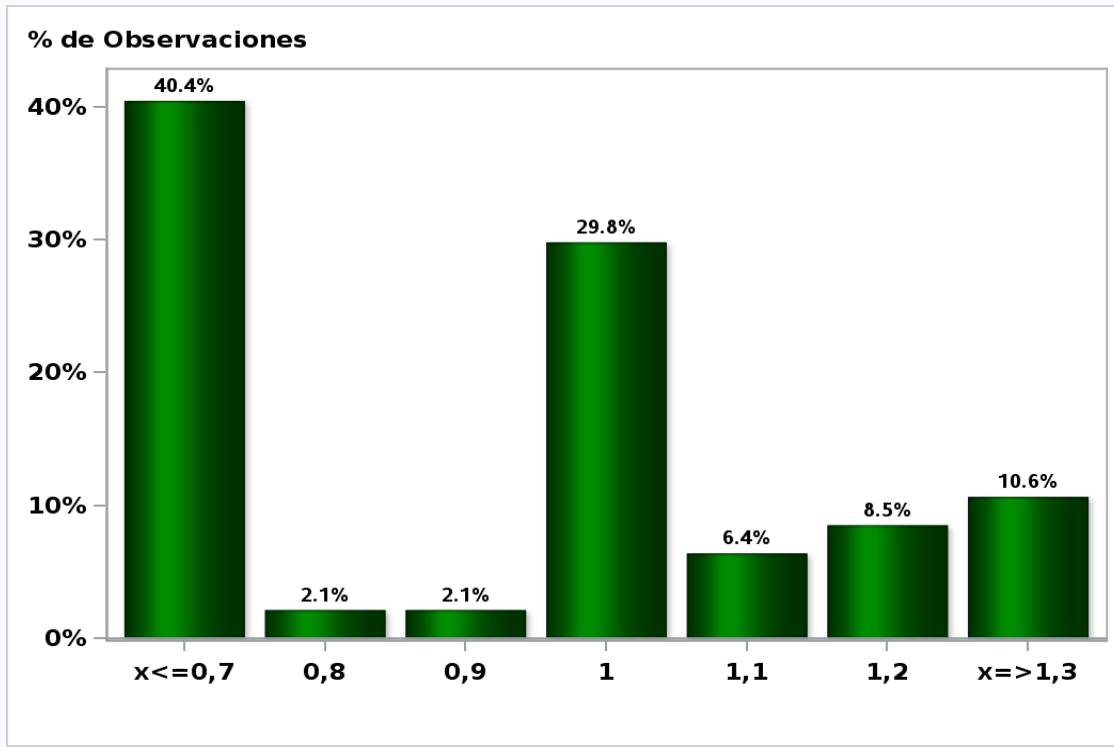

[Click para volver al Resumen](#)

**Encuesta de Expectativas Económicas Febrero 2020  
IMACEC No Minero un mes atrás ( variación 12 meses )**

**Nro. respuestas: 41 Mediana: 0,6%**

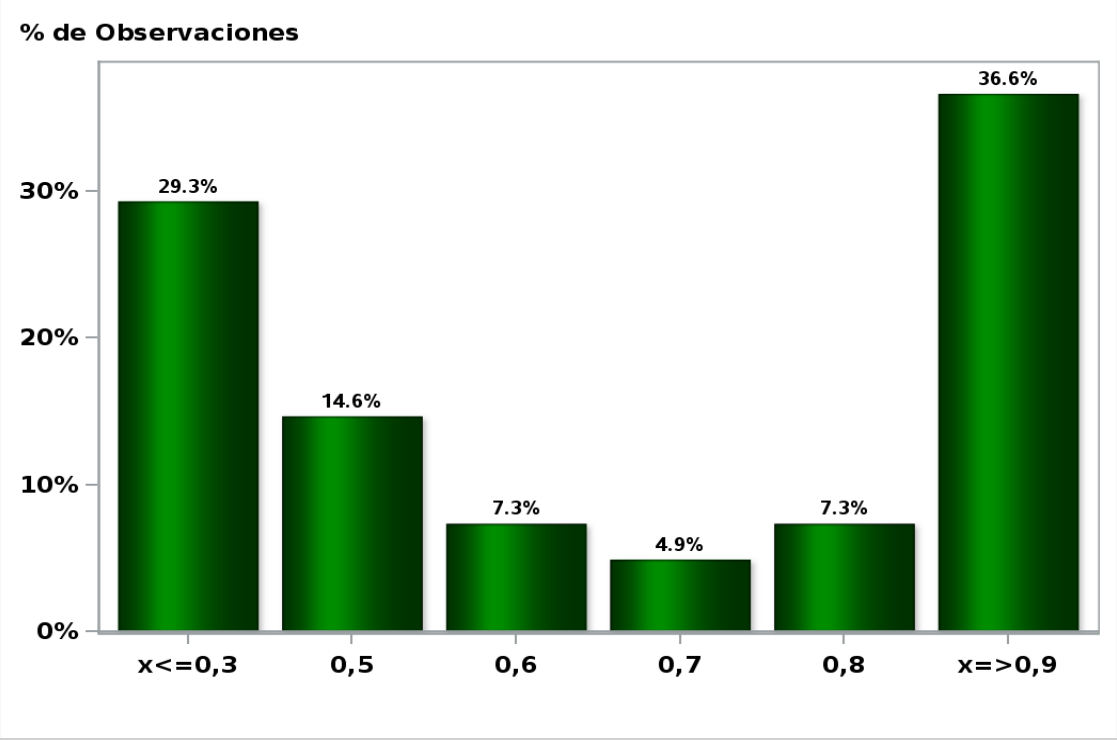

[Click para volver al Resumen](#)

**Encuesta de Expectativas Económicas Febrero 2020**  
**PIB en trimestre calendario de la encuesta ( variación 12 meses )**

**Nro. respuestas: 47 Mediana: 0,8%**

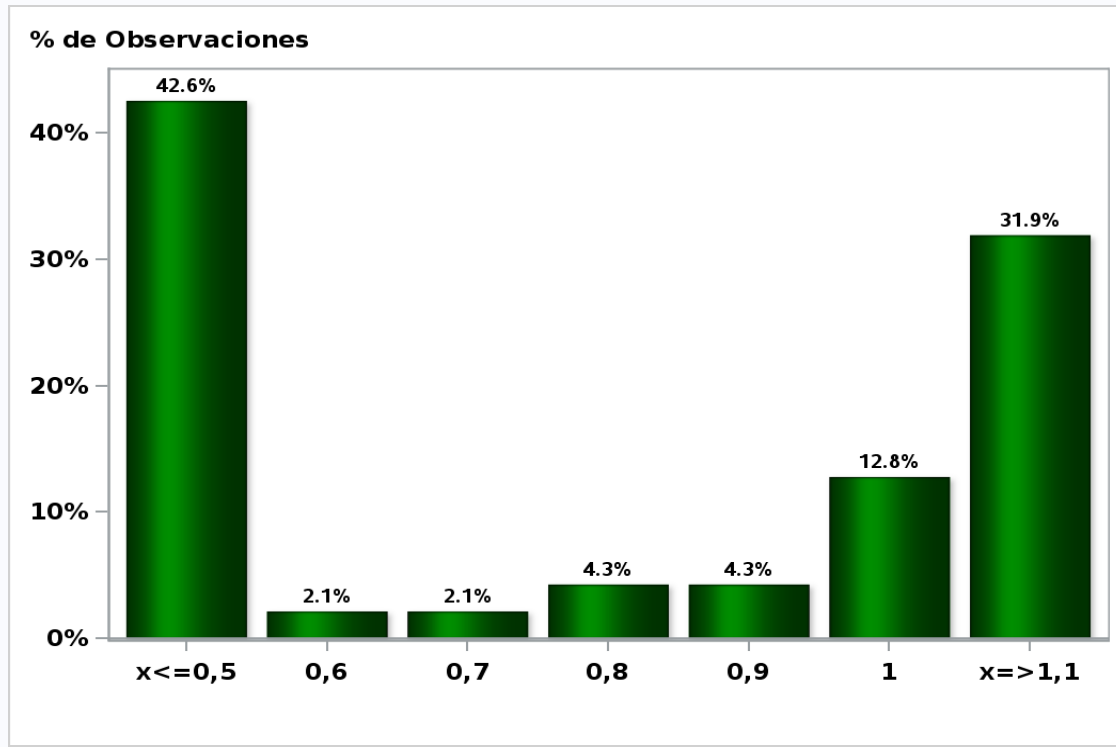

[Click para volver al Resumen](#)

## Encuesta de Expectativas Económicas Febrero 2020

PIB Año 2020( variación 12 meses )

**Nro. respuestas: 49 Mediana: 1,2%**

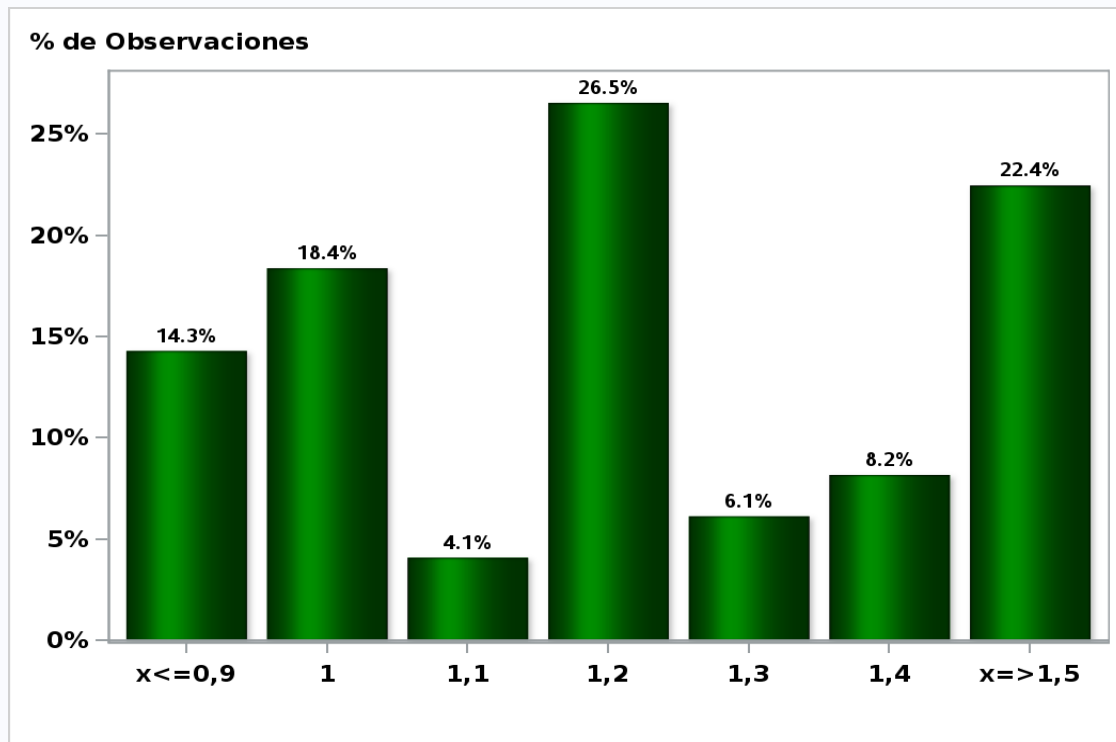

[Click para volver al Resumen](#)

## Encuesta de Expectativas Económicas Febrero 2020

PIB Año 2021 ( variación 12 meses )

**Nro. respuestas: 49 Mediana: 2,2%**

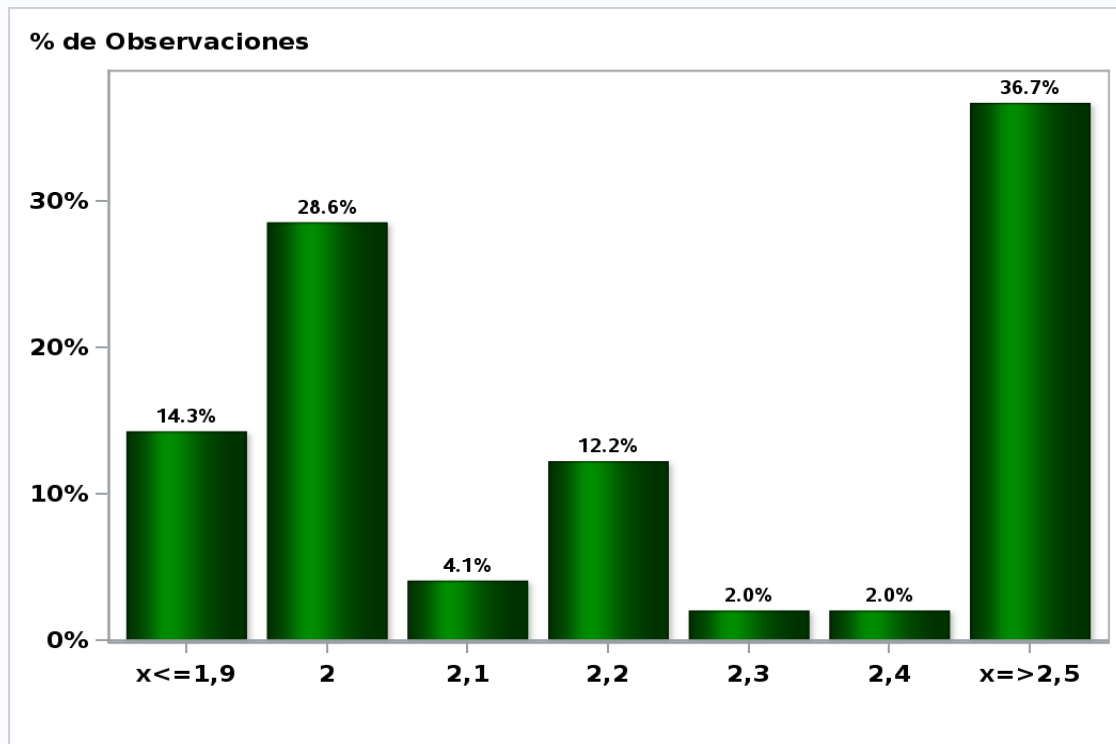

[Click para volver al Resumen](#)

**Encuesta de Expectativas Económicas Febrero 2020**  
**PIB No Minero en trimestre calendario de la encuesta ( variación 12 meses )**

**Nro. respuestas: 41 Mediana: 0,6%**

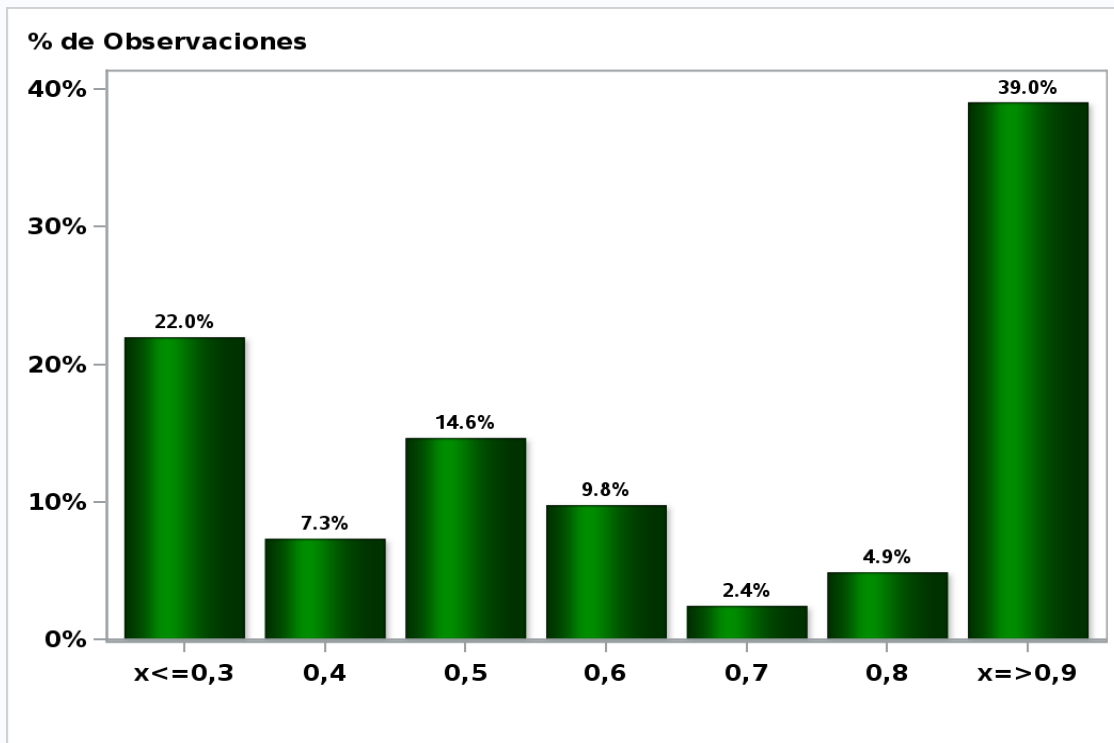

[Click para volver al Resumen](#)

**Encuesta de Expectativas Económicas Febrero 2020**  
**PIB No Minero Año 2020 ( variación 12 meses )**

**Nro. respuestas: 41 Mediana: 1,1%**

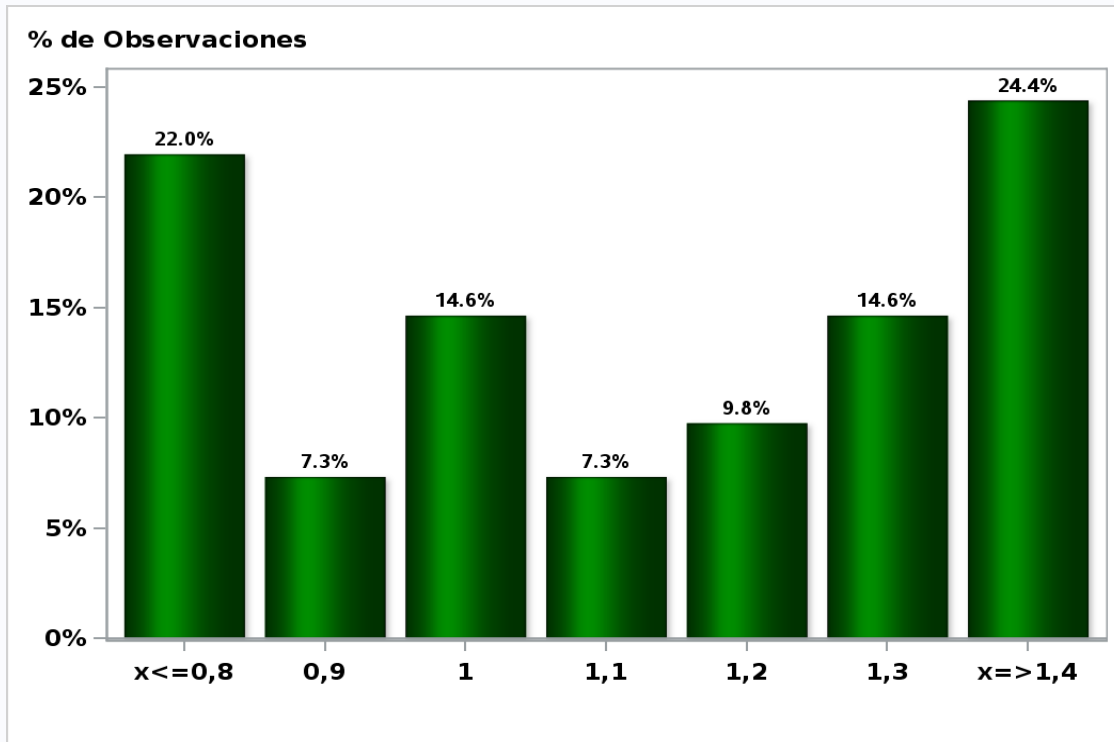

[Click para volver al Resumen](#)

## Encuesta de Expectativas Económicas Febrero 2020

PIB No Minero Año 2021 ( variación 12 meses )

**Nro. respuestas: 41 Mediana: 2,3%**

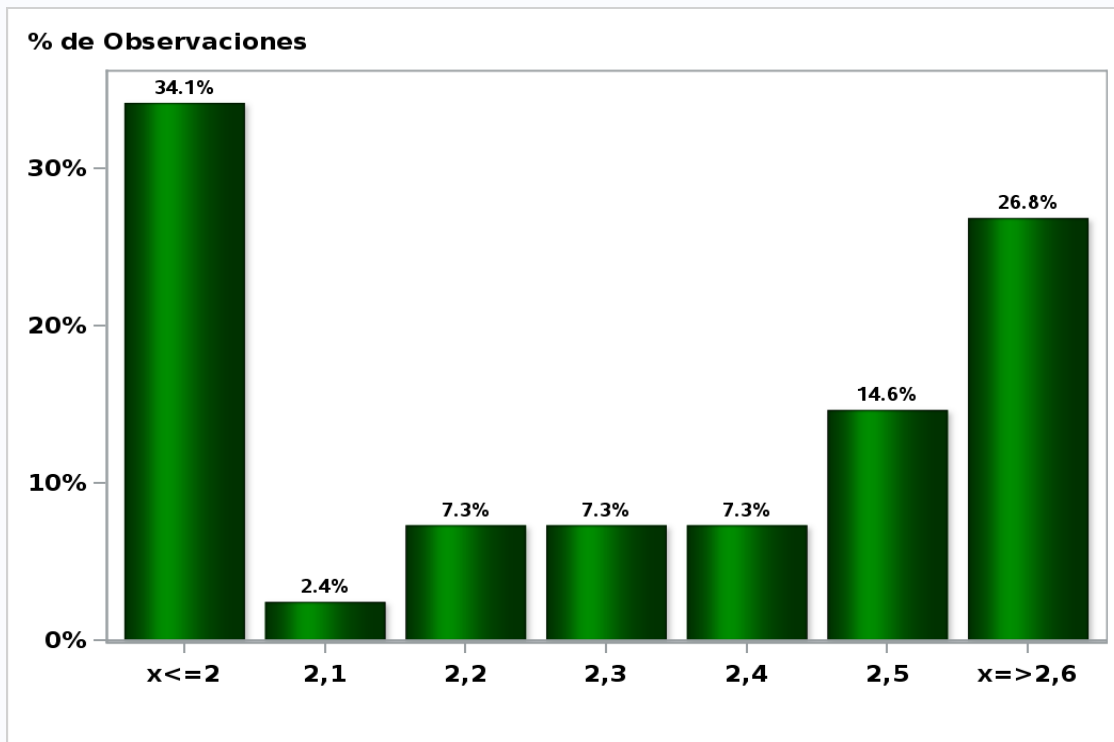

[Click para volver al Resumen](#)



## Encuesta de Expectativas Económicas Febrero 2020

Inflación en 35 meses ( variaciones en % )

**Nro. respuestas: 49 Mediana: 3%**

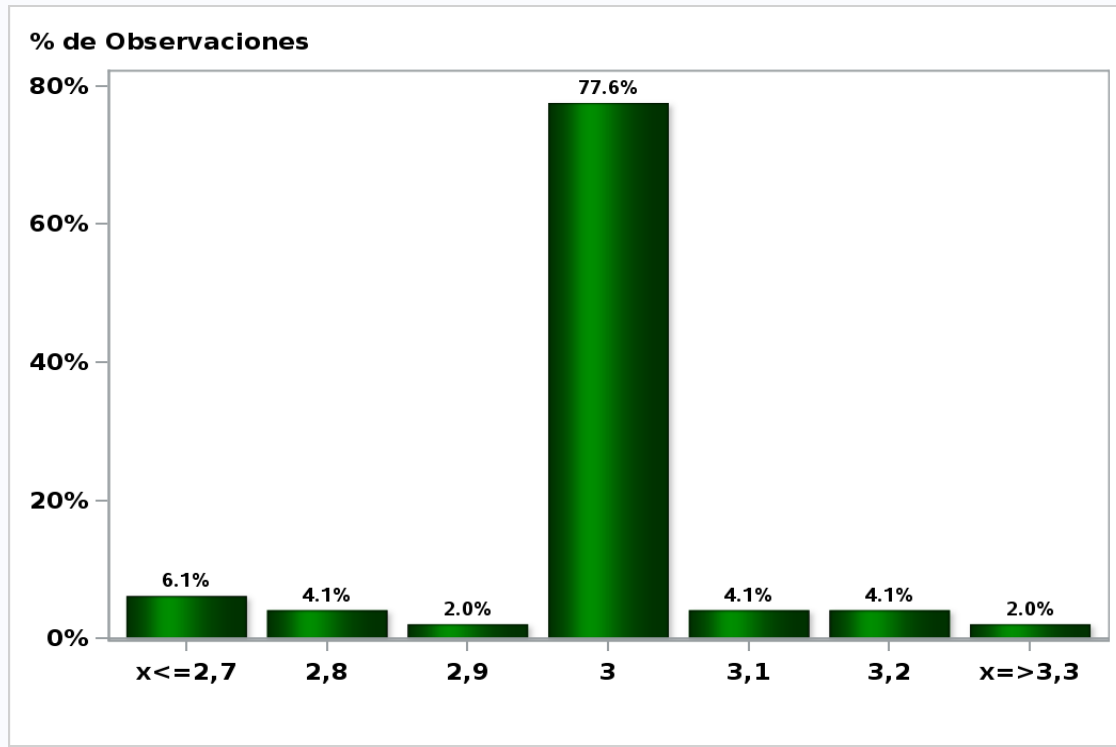

[Click para volver al Resumen](#)

## Encuesta de Expectativas Económicas Febrero 2020

### Tasa de Política Monetaria dentro de 35 meses

**Nro. respuestas: 50 Mediana: 2,5%**

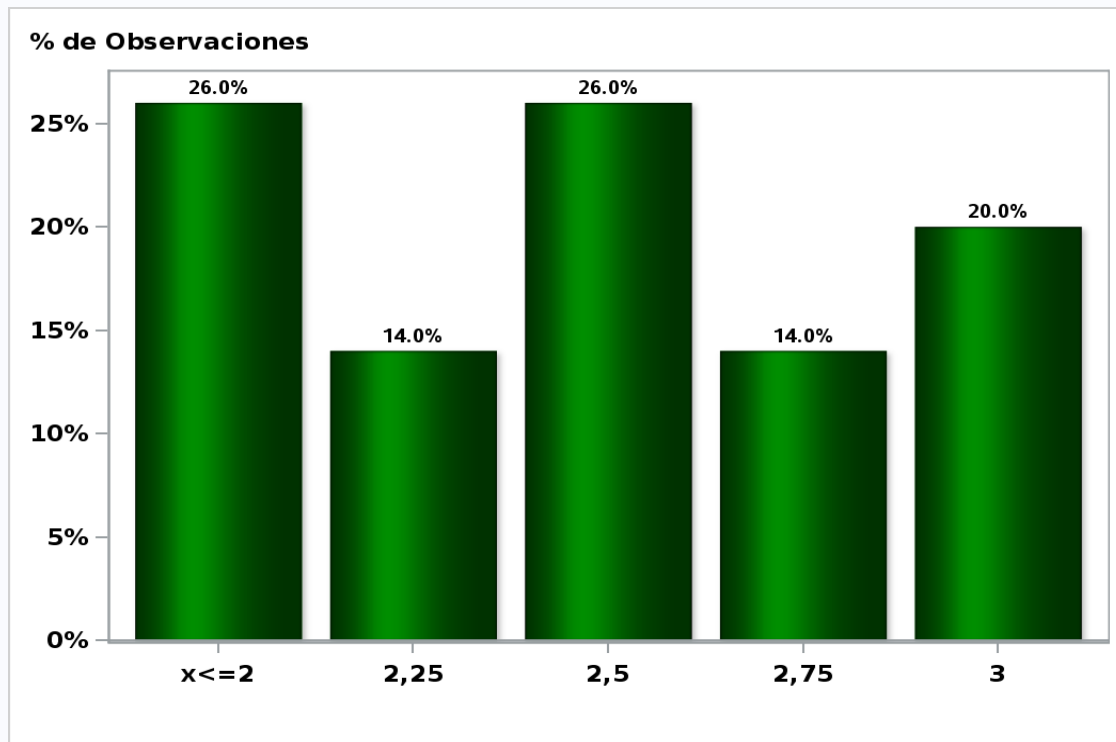

[Click para volver al Resumen](#)

**Encuesta de Expectativas Económicas Febrero 2020**  
**Consumo de los Hogares e IPSFL Año 2020 ( variación 12 meses )**

**Nro. respuestas: 42 Mediana: 1,2%**

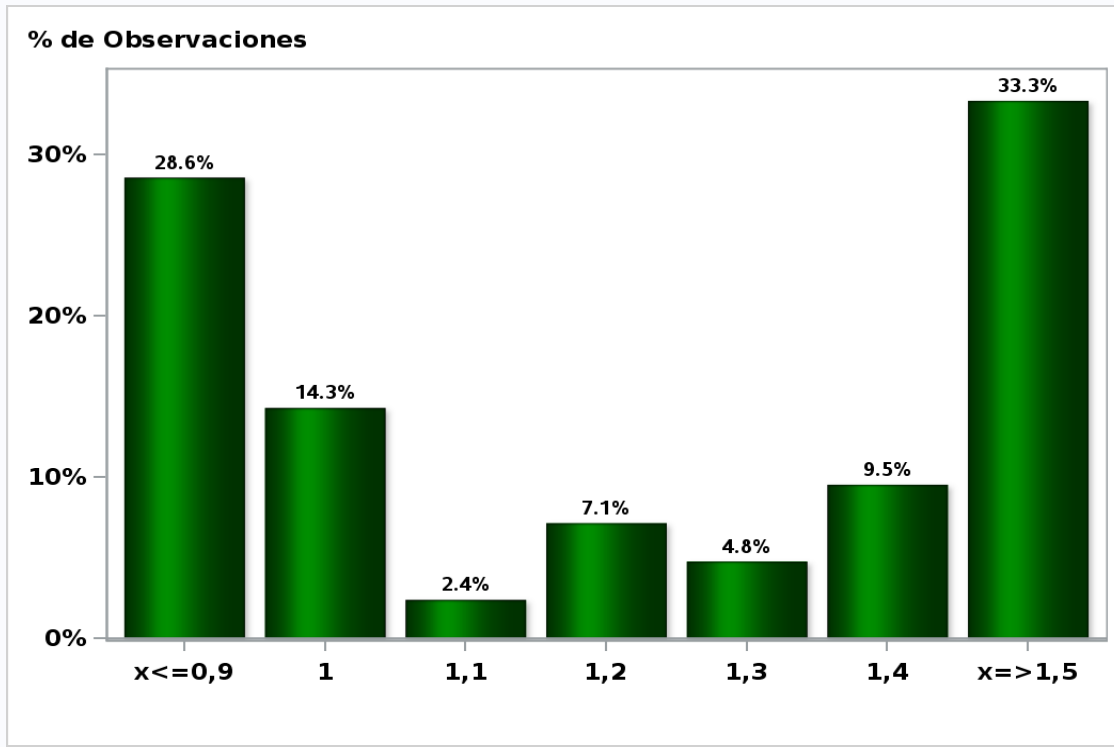

[Click para volver al Resumen](#)

**Encuesta de Expectativas Económicas Febrero 2020**  
**Consumo de los Hogares e IPSFL Año 2021( variación 12 meses )**

**Nro. respuestas: 42 Mediana: 2,3%**

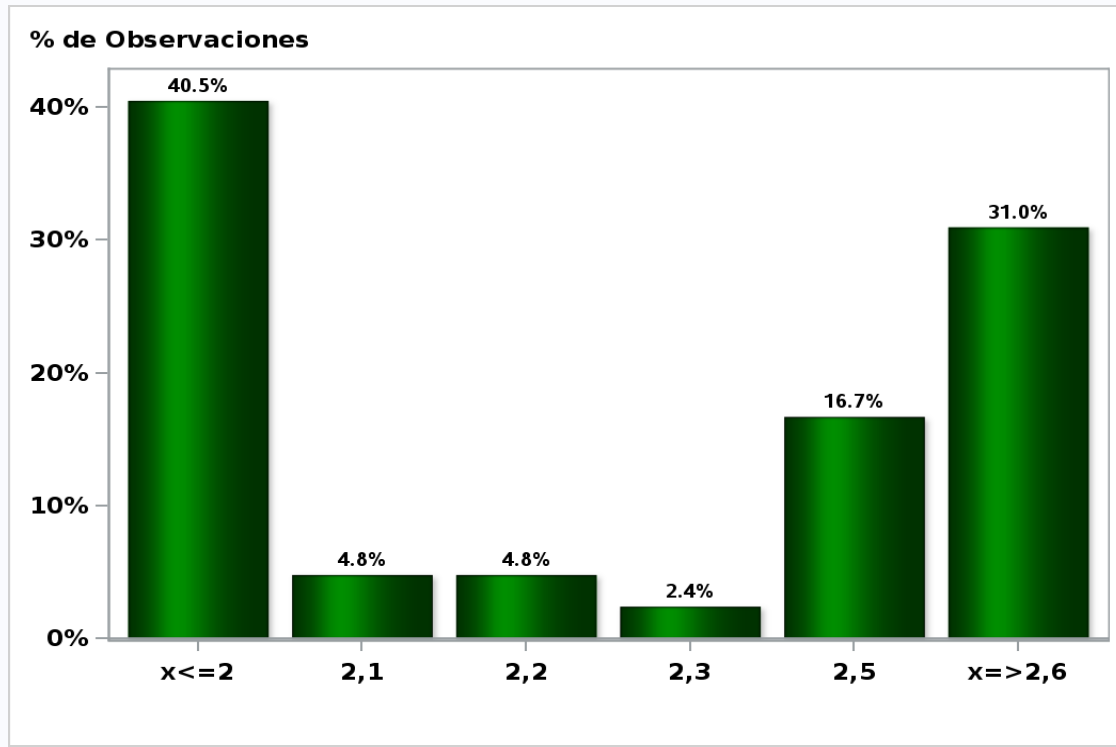

[Click para volver al Resumen](#)

**Encuesta de Expectativas Económicas Febrero 2020**  
**Formación Bruta de Capital Fijo Año 2020 ( variación 12 meses )**

**Nro. respuestas: 42 Mediana: -3%**

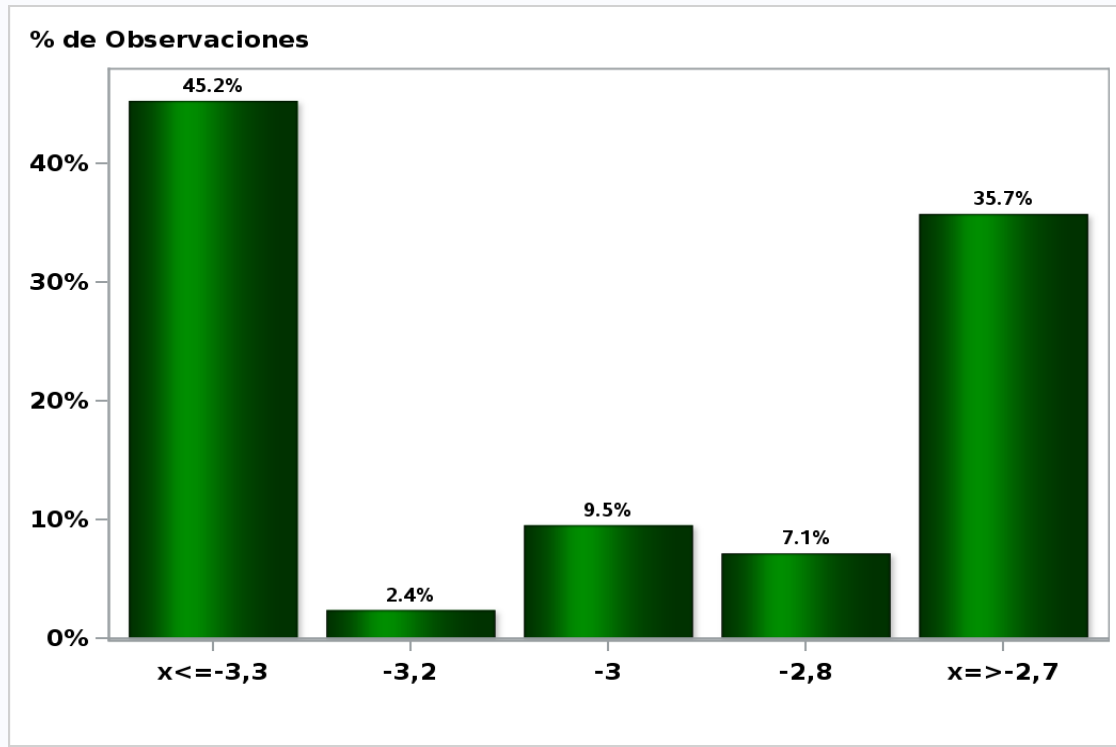

[Click para volver al Resumen](#)

**Encuesta de Expectativas Económicas Febrero 2020**  
**Formación Bruta de Capital Fijo Año 2021( variación 12 meses )**

**Nro. respuestas: 42 Mediana: 2%**

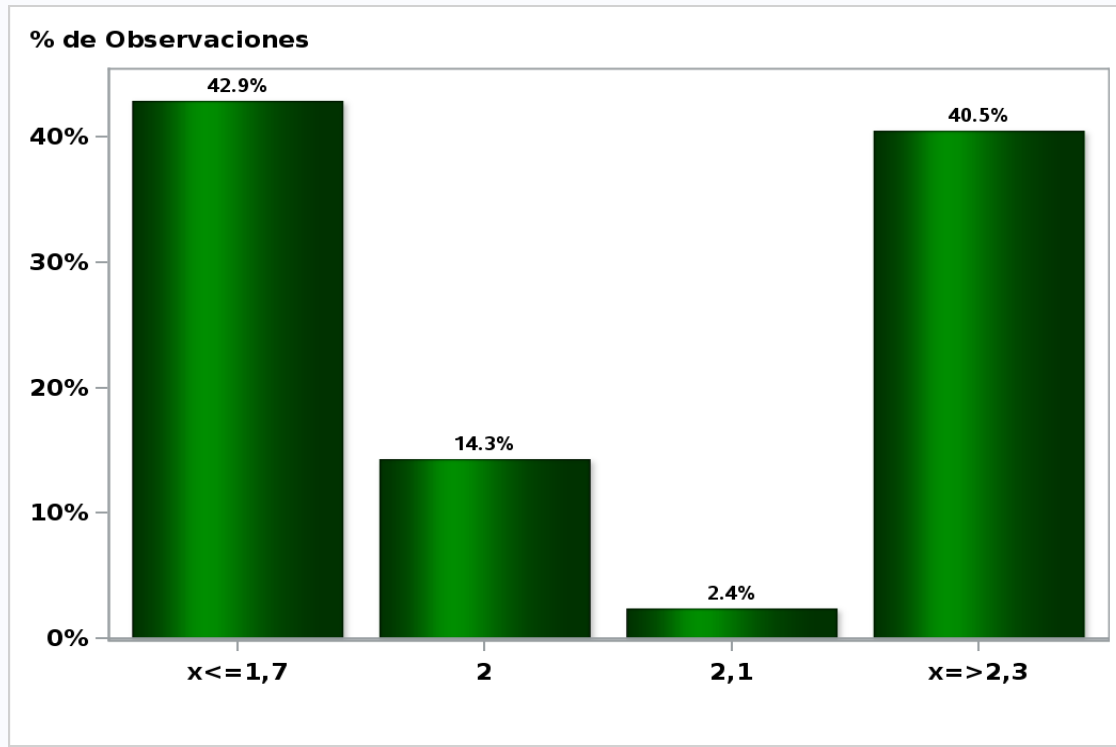

[Click para volver al Resumen](#)