

## ENCUESTA DE EXPECTATIVAS ECONÓMICAS Diciembre 2023

Enviada el: 4 Diciembre 2023

Plazo de recepción: 11 Diciembre 2023

Variable	Mediana	Decil 1	Decil 9	N° respuestas	Ver gráfico
<b>01.Inflación (variaciones IPC en %)</b>					
En el mes	0,10	-0,10	0,40	58	<a href="#">Graf1</a>
El próximo mes	0,30	0,10	0,50	57	<a href="#">Graf2</a>
En 11 meses (var. 12 meses)	3,10	2,80	3,70	57	<a href="#">Graf3</a>
En 23 meses (var. 12 meses)	3,00	2,90	3,20	58	<a href="#">Graf4</a>
En 35 meses (var. 12 meses)	3,00	3,00	3,00	58	<a href="#">Graf5</a>
Diciembre 2024	3,00	2,90	3,60	59	<a href="#">Graf6</a>
Diciembre 2025	3,00	3,00	3,20	59	<a href="#">Graf7</a>
<b>02.Inflación sin volátiles (variaciones IPC en %) (**)</b>					
En el mes	0,20	0,00	0,40	43	<a href="#">Graf8</a>
El próximo mes	0,30	0,10	0,50	42	<a href="#">Graf9</a>
En 11 meses (var. 12 meses)	3,30	2,80	4,20	42	<a href="#">Graf10</a>
En 23 meses (var. 12 meses)	3,00	2,90	3,20	42	<a href="#">Graf11</a>
En 35 meses (var. 12 meses)	3,00	3,00	3,00	42	<a href="#">Graf12</a>
Diciembre 2024	3,00	2,70	3,80	42	<a href="#">Graf13</a>
Diciembre 2025	3,00	2,80	3,20	42	<a href="#">Graf14</a>
<b>03.Tasa de Política Monetaria (*)</b>					
En la siguiente reunión	8,50	8,25	8,50	58	<a href="#">Graf15</a>
En la subsiguiente reunión	7,75	7,50	8,25	57	<a href="#">Graf16</a>
En 5 meses	6,75	6,00	7,50	57	<a href="#">Graf17</a>
Diciembre 2024	5,00	4,00	5,50	58	<a href="#">Graf18</a>
Dentro de 11 meses	5,25	4,50	6,00	56	<a href="#">Graf19</a>
Dentro de 17 meses	4,50	4,00	5,00	56	<a href="#">Graf20</a>
Dentro de 23 meses	4,25	3,75	4,75	58	<a href="#">Graf21</a>
Dentro de 35 meses	4,00	3,50	4,50	57	<a href="#">Graf22</a>
<b>04.Tipo de Cambio (\$ por US\$1) (*)</b>					
Dentro de 2 meses	870,00	850,00	880,00	58	<a href="#">Graf23</a>
Dentro de 11 meses	850,00	820,00	885,00	58	<a href="#">Graf24</a>
Dentro de 23 meses	840,00	750,00	880,00	56	<a href="#">Graf25</a>
<b>05.IMACEC (variaciones 12 meses)</b>					
Un mes atrás	0,60	-0,30	1,10	51	<a href="#">Graf26</a>
<b>06.IMACEC No Minero (variaciones 12 meses)</b>					
Un mes atrás	0,40	-0,40	1,40	41	<a href="#">Graf27</a>
<b>07.PIB (variaciones 12 meses)</b>					
En el trimestre calendario de la encuesta	0,50	0,00	1,00	53	<a href="#">Graf28</a>
Diciembre 2023	-0,10	-0,40	0,00	55	<a href="#">Graf29</a>
Diciembre 2024	1,70	1,00	2,00	55	<a href="#">Graf30</a>
Diciembre 2025	2,20	2,00	2,50	52	<a href="#">Graf31</a>
<b>08.PIB No Minero (variaciones 12 meses)</b>					
En el trimestre calendario de la encuesta	0,50	-0,10	1,20	42	<a href="#">Graf32</a>
Diciembre 2023	-0,30	-0,50	-0,10	42	<a href="#">Graf33</a>
Diciembre 2024	1,70	1,10	2,10	42	<a href="#">Graf34</a>
Diciembre 2025	2,20	1,80	2,70	40	<a href="#">Graf35</a>
<b>09.Consumo de los Hogares e IPSFL (variaciones 12 meses)</b>					
Diciembre 2023	-4,40	-4,80	-2,00	43	<a href="#">Graf36</a>
Diciembre 2024	1,70	1,30	3,10	43	<a href="#">Graf37</a>
<b>10.Formación Bruta de Capital Fijo (variaciones 12 meses)</b>					
Diciembre 2023	-2,00	-3,10	-0,80	42	<a href="#">Graf38</a>
Diciembre 2024	0,10	-1,00	2,00	42	<a href="#">Graf39</a>

(\*) Fines de mes.

Encuesta mensual a un selecto grupo de académicos, consultores y ejecutivos o asesores de instituciones financieras. Se cierra al día siguiente de conocerse el IPC del mes anterior y los resultados se publican al día siguiente de su recepción, a las 8:30 hrs. aproximadamente ([www.bcentral.cl](http://www.bcentral.cl), en Áreas Estadísticas, Encuestas Económicas, link <https://www.bcentral.cl/web/banco-central/areas/encuestas-economicas>).

El periodo de levantamiento comprende la semana previa a la publicación

## Encuesta de Expectativas Económicas Diciembre 2023

### Inflación en el mes ( variaciones en % )

Nro. respuestas: 58 Mediana: 0,1%

% de Observaciones

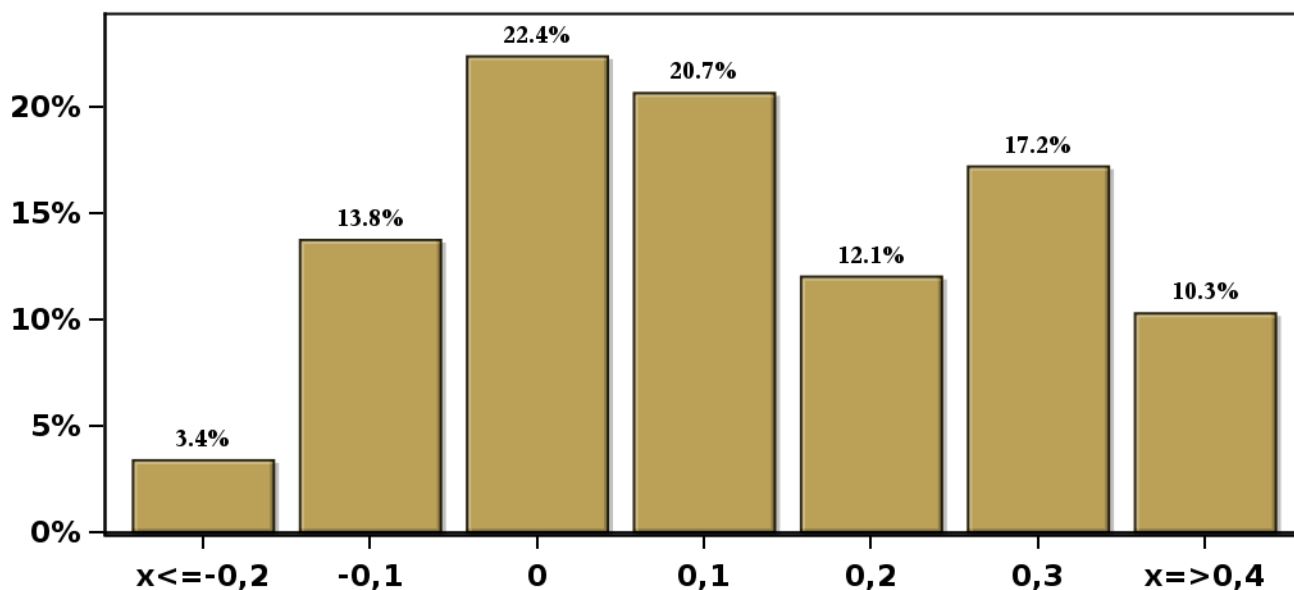

(\*) Fines de mes.

Encuesta mensual a un selecto grupo de académicos, consultores y ejecutivos o asesores de instituciones financieras. Se cierra al día siguiente de conocerse el IPC del mes anterior y los resultados se publican al día siguiente de su recepción, a las 8:30 hrs aproximadamente ([www.bcentral.cl](http://www.bcentral.cl), en Áreas Estadísticas, Encuestas Económicas, link <https://www.bcentral.cl/web/banco-central/areas/encuestas-economicas>). El periodo de levantamiento comprende la semana previa a la publicación.

[Click para volver al Resumen](#)

## Encuesta de Expectativas Económicas Diciembre 2023

### Inflación en el mes siguiente ( variaciones en % )

Nro. respuestas: 57 Mediana: 0,3%

% de Observaciones

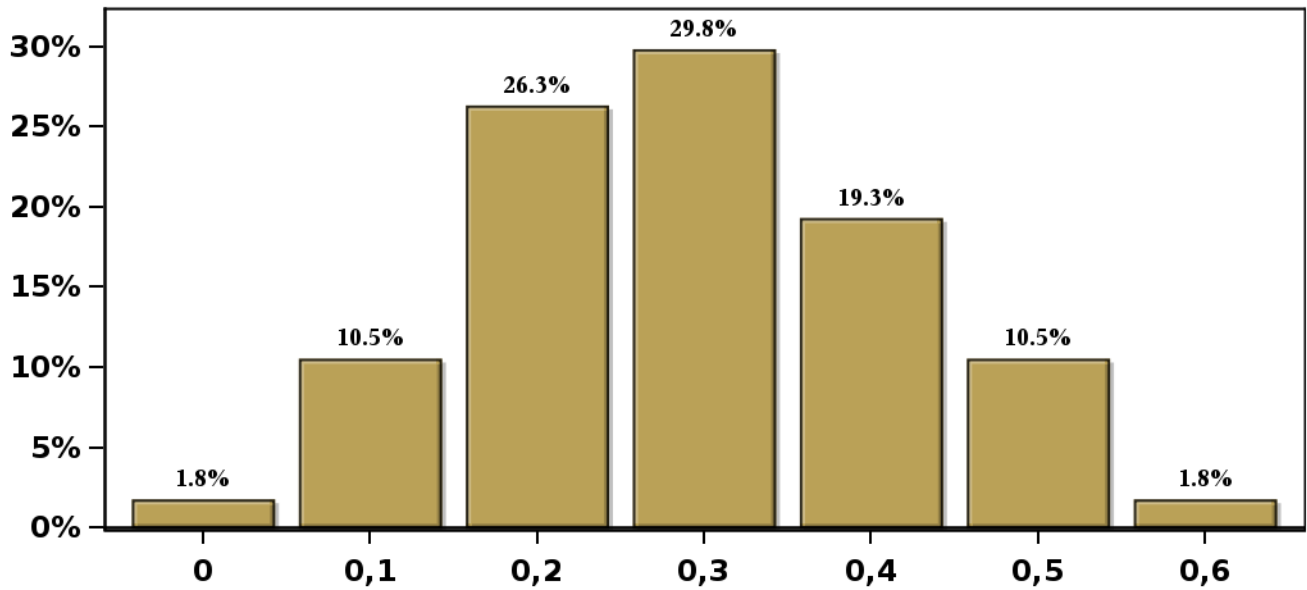

(\*) Fines de mes.

Encuesta mensual a un selecto grupo de académicos, consultores y ejecutivos o asesores de instituciones financieras. Se cierra al día siguiente de conocerse el IPC del mes anterior y los resultados se publican al día siguiente de su recepción, a las 8:30 hrs aproximadamente ([www.bcentral.cl](http://www.bcentral.cl), en Áreas Estadísticas, Encuestas Económicas, link <https://www.bcentral.cl/web/banco-central/areas/encuestas-economicas>). El periodo de levantamiento comprende la semana previa a la publicación.

[Click para volver al Resumen](#)

## Encuesta de Expectativas Económicas Diciembre 2023

### Inflación en 11 meses ( variaciones en % )

Nro. respuestas: 57 Mediana: 3,1%

% de Observaciones

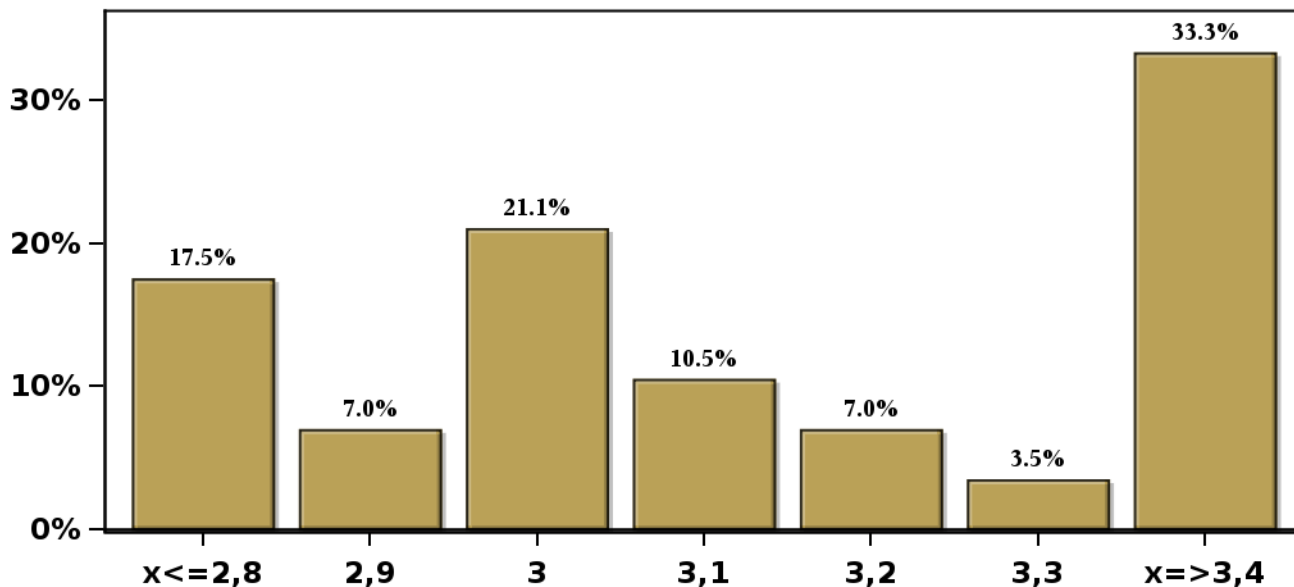

(\*) Fines de mes.

Encuesta mensual a un selecto grupo de académicos, consultores y ejecutivos o asesores de instituciones financieras. Se cierra al día siguiente de conocerse el IPC del mes anterior y los resultados se publican al día siguiente de su recepción, a las 8:30 hrs aproximadamente ([www.bcentral.cl](http://www.bcentral.cl), en Áreas Estadísticas, Encuestas Económicas, link <https://www.bcentral.cl/web/banco-central/areas/encuestas-economicas>). El periodo de levantamiento comprende la semana previa a la publicación.

[Click para volver al Resumen](#)

## Encuesta de Expectativas Económicas Diciembre 2023

Inflación en 23 meses ( variaciones en % )

Nro. respuestas: 58 Mediana: 3%

% de Observaciones

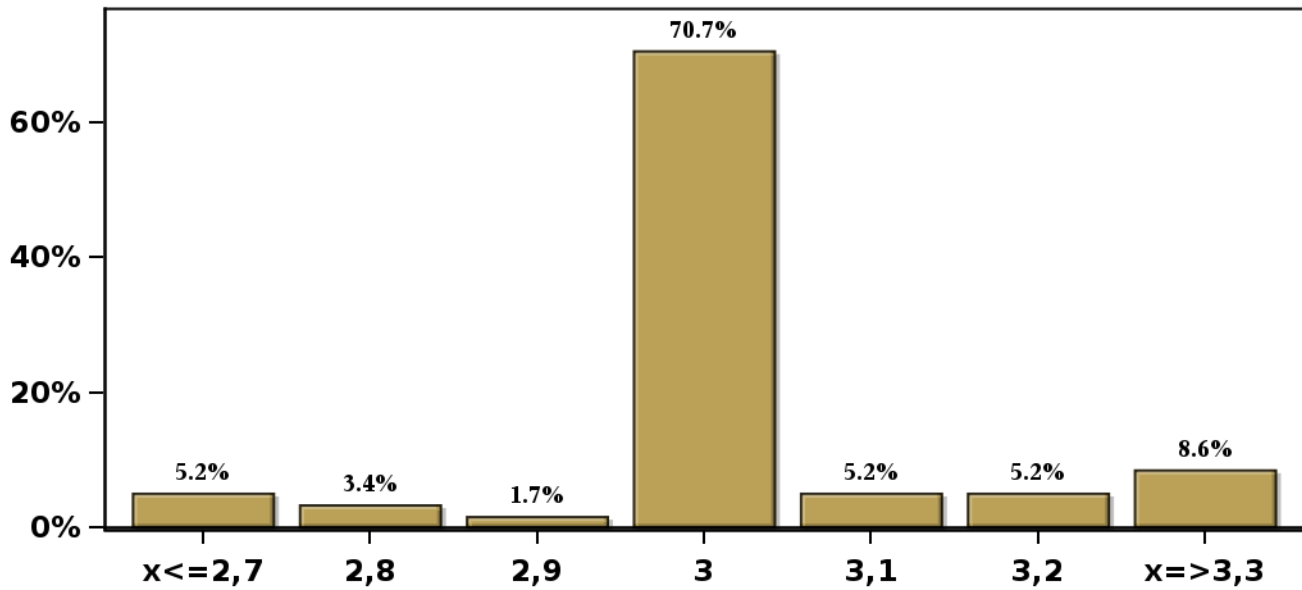

(\*) Fines de mes.

Encuesta mensual a un selecto grupo de académicos, consultores y ejecutivos o asesores de instituciones financieras. Se cierra al día siguiente de conocerse el IPC del mes anterior y los resultados se publican al día siguiente de su recepción, a las 8:30 hrs aproximadamente ([www.bcentral.cl](http://www.bcentral.cl), en Áreas Estadísticas, Encuestas Económicas, link <https://www.bcentral.cl/web/banco-central/areas/encuestas-economicas>). El periodo de levantamiento comprende la semana previa a la publicación.

[Click para volver al Resumen](#)

## Encuesta de Expectativas Económicas Diciembre 2023

### Inflación en 35 meses ( variaciones en % )

Nro. respuestas: 58 Mediana: 3%

% de Observaciones

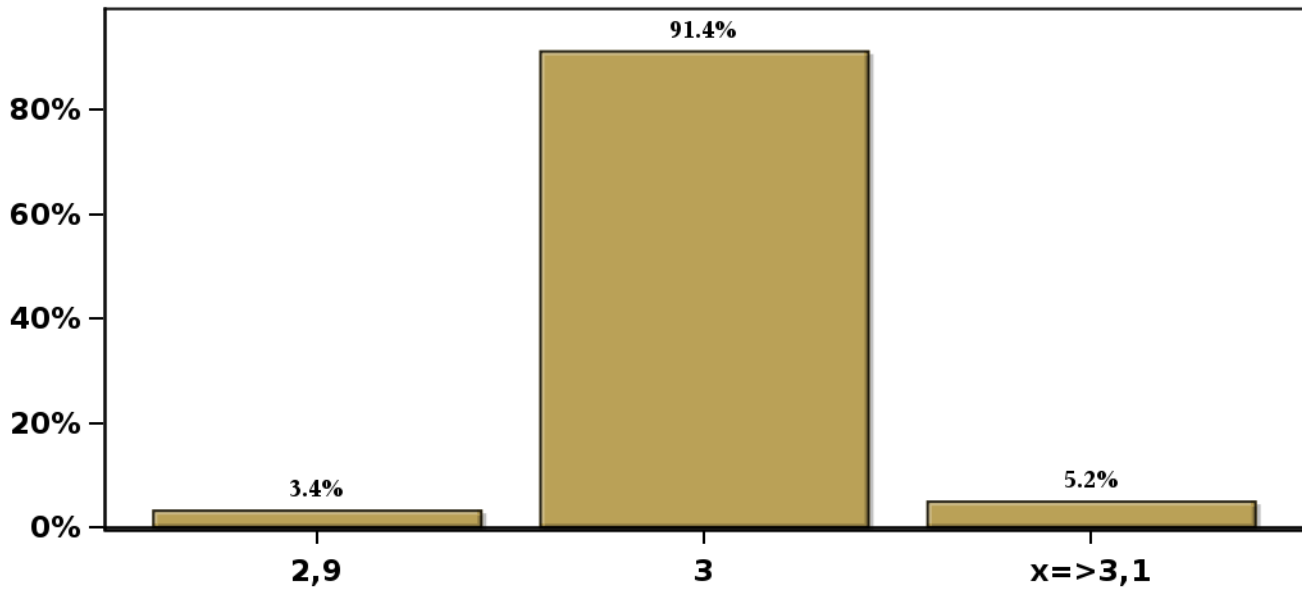

(\*) Fines de mes.

Encuesta mensual a un selecto grupo de académicos, consultores y ejecutivos o asesores de instituciones financieras. Se cierra al día siguiente de conocerse el IPC del mes anterior y los resultados se publican al día siguiente de su recepción, a las 8:30 hrs. aproximadamente ([www.bcentral.cl](http://www.bcentral.cl), en Áreas Estadísticas, Encuestas Económicas, link <https://www.bcentral.cl/web/banco-central/areas/encuestas-economicas>). El periodo de levantamiento comprende la semana previa a la publicación.

[Click para volver al Resumen](#)

## Encuesta de Expectativas Económicas Diciembre 2023

### Inflación diciembre 2024 ( variaciones en % )

Nro. respuestas: 59 Mediana: 3%

% de Observaciones

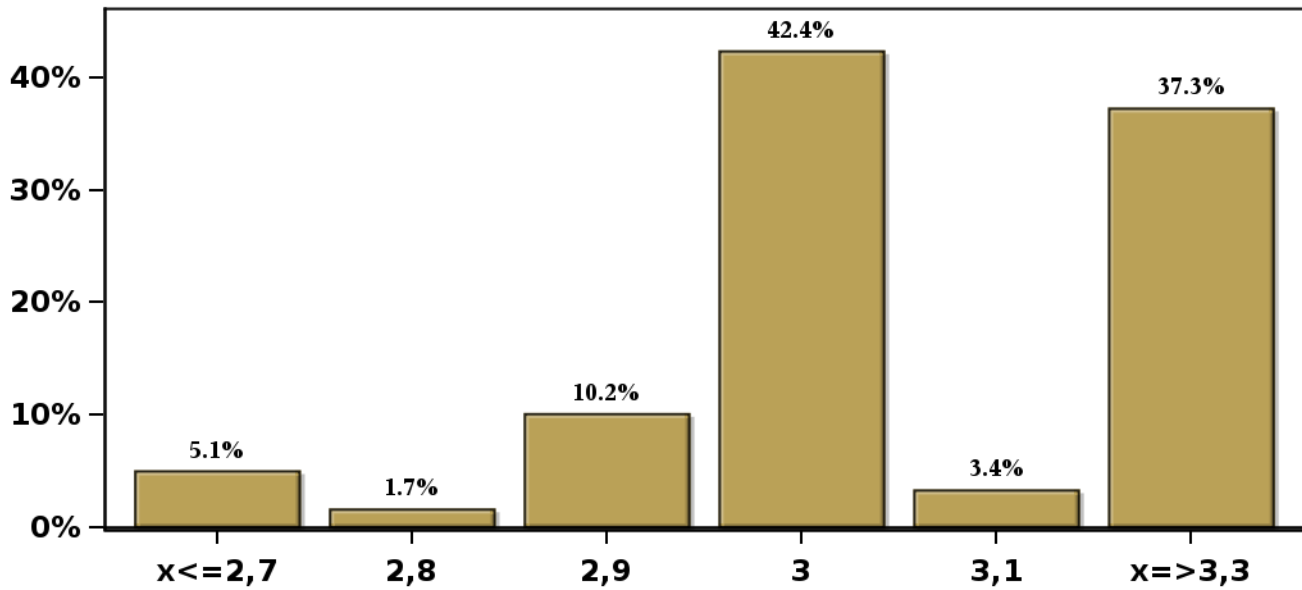

(\*) Fines de mes.

Encuesta mensual a un selecto grupo de académicos, consultores y ejecutivos o asesores de instituciones financieras. Se cierra al día siguiente de conocerse el IPC del mes anterior y los resultados se publican al día siguiente de su recepción, a las 8:30 hrs aproximadamente ([www.bcentral.cl](http://www.bcentral.cl), en Áreas Estadísticas, Encuestas Económicas, link <https://www.bcentral.cl/web/banco-central/areas/encuestas-economicas>). El periodo de levantamiento comprende la semana previa a la publicación.

[Click para volver al Resumen](#)

## Encuesta de Expectativas Económicas Diciembre 2023

### Inflación diciembre 2025 ( variaciones en % )

Nro. respuestas: 59 Mediana: 3%

% de Observaciones

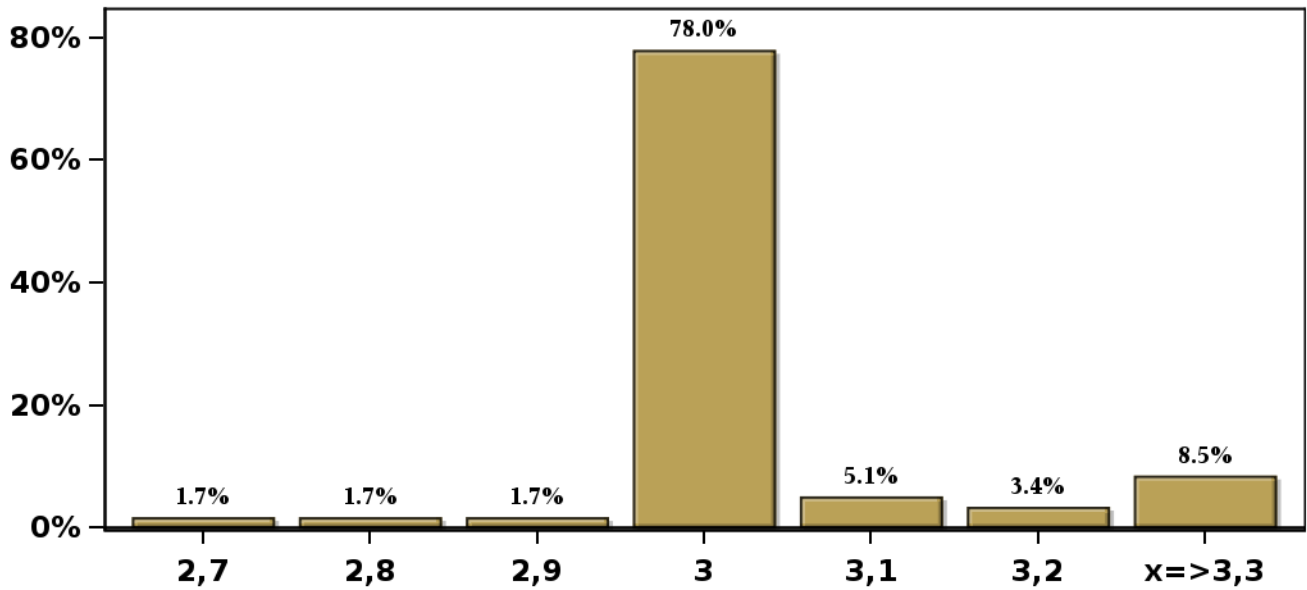

(\*) Fines de mes.

Encuesta mensual a un selecto grupo de académicos, consultores y ejecutivos o asesores de instituciones financieras. Se cierra al día siguiente de conocerse el IPC del mes anterior y los resultados se publican al día siguiente de su recepción, a las 8:30 hrs aproximadamente ([www.bcentral.cl](http://www.bcentral.cl), en Áreas Estadísticas, Encuestas Económicas, link <https://www.bcentral.cl/web/banco-central/areas/encuestas-economicas>). El periodo de levantamiento comprende la semana previa a la publicación.

[Click para volver al Resumen](#)



## Encuesta de Expectativas Económicas Diciembre 2023

### Inflación sin volátiles en el mes ( variaciones en % )

Nro. respuestas: 43 Mediana: 0,2%

% de Observaciones

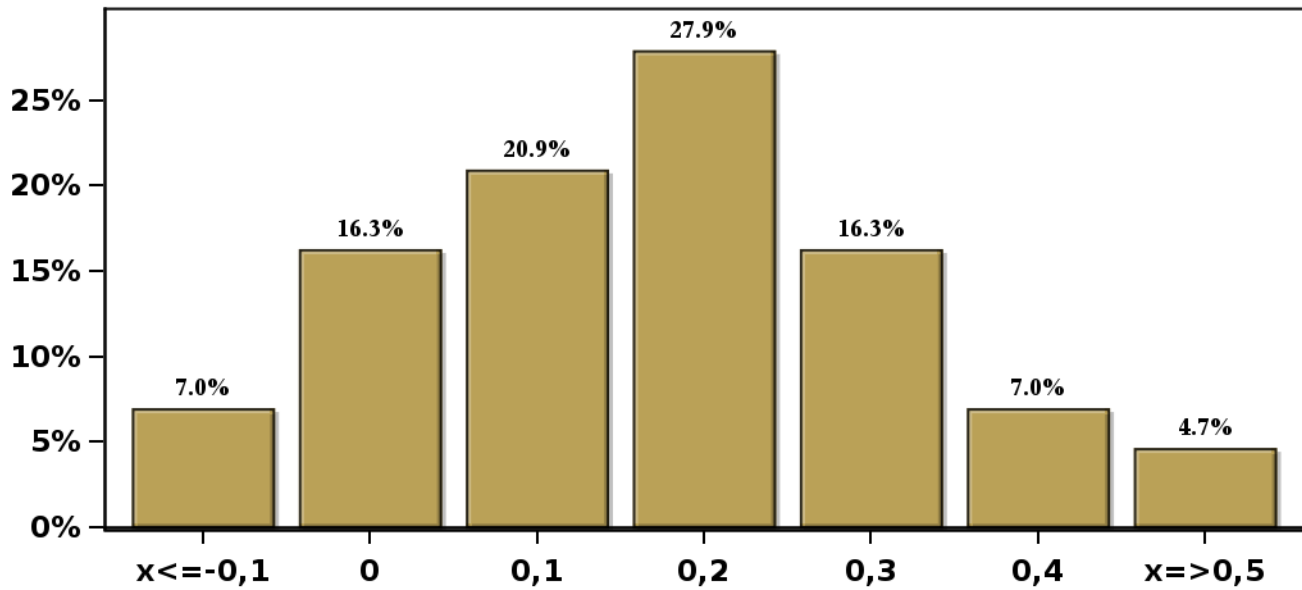

(\*) Fines de mes.

Encuesta mensual a un selecto grupo de académicos, consultores y ejecutivos o asesores de instituciones financieras. Se cierra al día siguiente de conocerse el IPC del mes anterior y los resultados se publican al día siguiente de su recepción, a las 8:30 hrs aproximadamente ([www.bcentral.cl](http://www.bcentral.cl), en Áreas Estadísticas, Encuestas Económicas, link <https://www.bcentral.cl/web/banco-central/areas/encuestas-economicas>). El periodo de levantamiento comprende la semana previa a la publicación.

[Click para volver al Resumen](#)

## Encuesta de Expectativas Económicas Diciembre 2023 Inflación sin volátiles en el mes siguiente ( variaciones en % )

Nro. respuestas: 42 Mediana: 0,3%

% de Observaciones

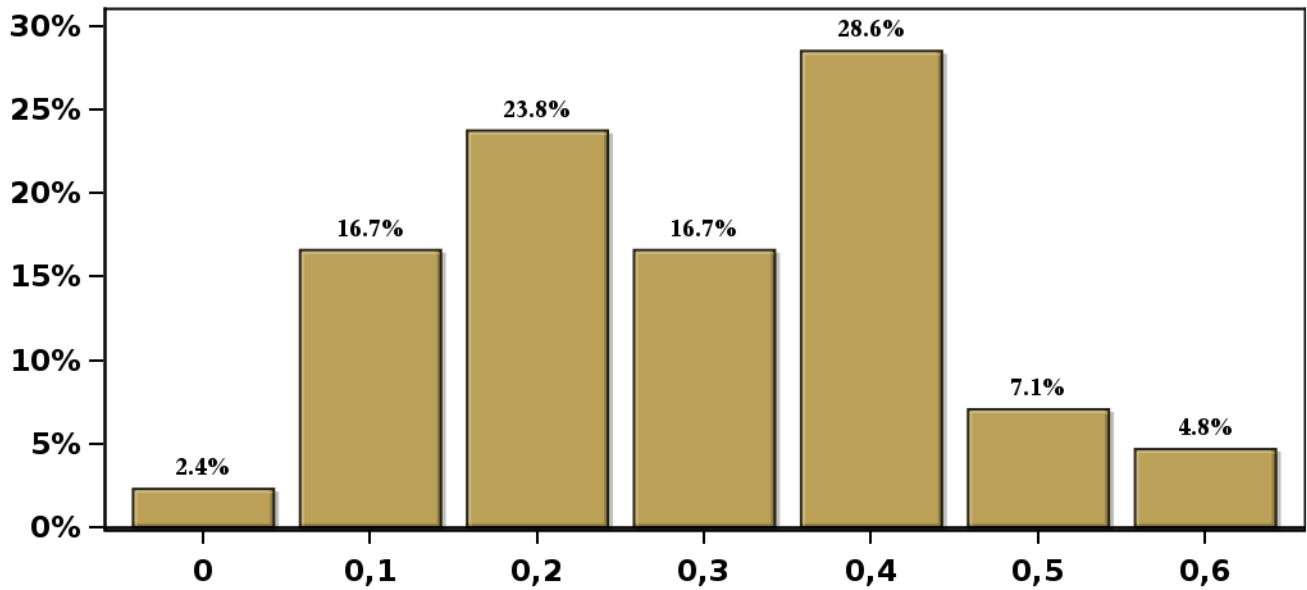

(\*) Fines de mes.

Encuesta mensual a un selecto grupo de académicos, consultores y ejecutivos o asesores de instituciones financieras. Se cierra al día siguiente de conocerse el IPC del mes anterior y los resultados se publican al día siguiente de su recepción, a las 8:30 hrs aproximadamente ([www.bcentral.cl](http://www.bcentral.cl), en Áreas Estadísticas, Encuestas Económicas, link <https://www.bcentral.cl/web/banco-central/areas/encuestas-economicas>). El periodo de levantamiento comprende la semana previa a la publicación.

[Click para volver al Resumen](#)

## Encuesta de Expectativas Económicas Diciembre 2023 Inflación sin volátiles en 11 meses ( variaciones en % )

Nro. respuestas: 42 Mediana: 3,3%

% de Observaciones

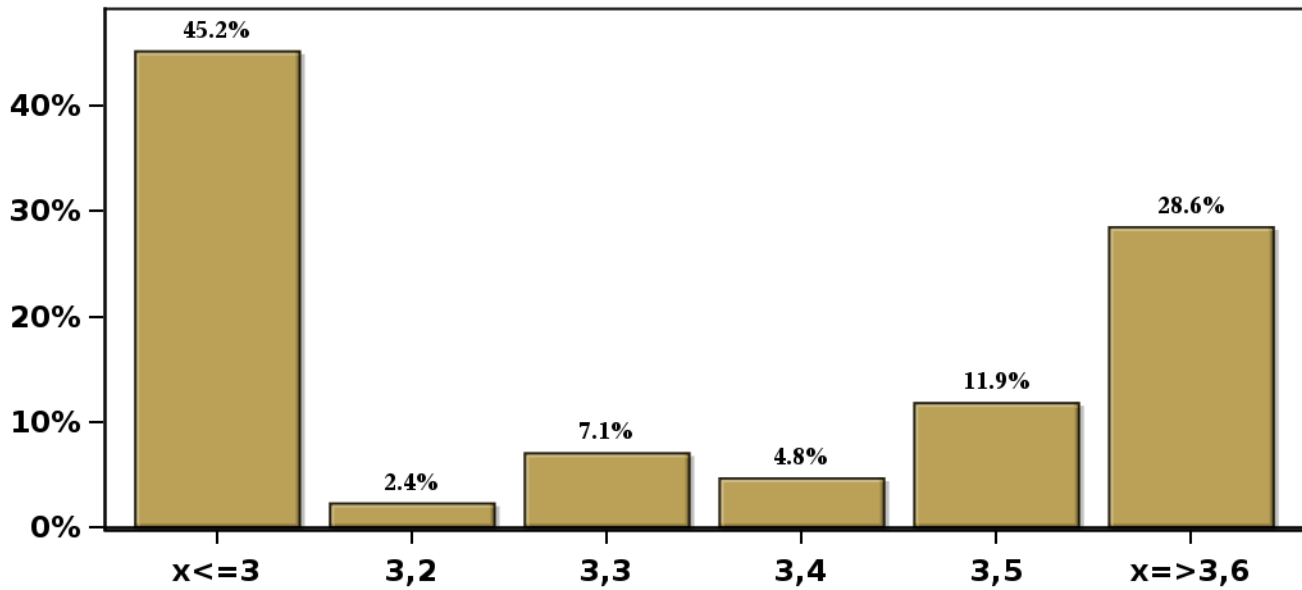

(\*) Fines de mes.

Encuesta mensual a un selecto grupo de académicos, consultores y ejecutivos o asesores de instituciones financieras. Se cierra al día siguiente de conocerse el IPC del mes anterior y los resultados se publican al día siguiente de su recepción, a las 8:30 hrs aproximadamente ([www.bcentral.cl](http://www.bcentral.cl), en Áreas Estadísticas, Encuestas Económicas, link <https://www.bcentral.cl/web/banco-central/areas/encuestas-economicas>). El periodo de levantamiento comprende la semana previa a la publicación.

[Click para volver al Resumen](#)

## Encuesta de Expectativas Económicas Diciembre 2023 Inflación sin volátiles en 23 meses ( variaciones en % )

Nro. respuestas: 42 Mediana: 3%

% de Observaciones

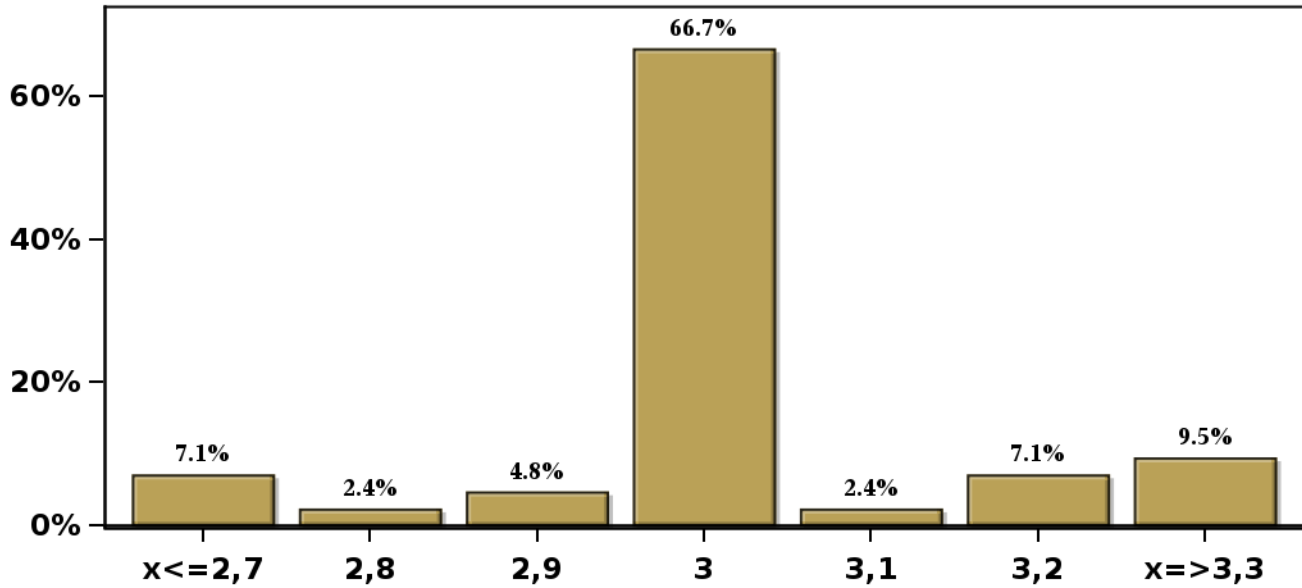

(\*) Fines de mes.

Encuesta mensual a un selecto grupo de académicos, consultores y ejecutivos o asesores de instituciones financieras. Se cierra al día siguiente de conocerse el IPC del mes anterior y los resultados se publican al día siguiente de su recepción, a las 8:30 hrs aproximadamente ([www.bcentral.cl](http://www.bcentral.cl), en Áreas Estadísticas, Encuestas Económicas, link <https://www.bcentral.cl/web/banco-central/areas/encuestas-economicas>). El periodo de levantamiento comprende la semana previa a la publicación.

[Click para volver al Resumen](#)

## Encuesta de Expectativas Económicas Diciembre 2023 Inflación sin volátiles en 35 meses ( variaciones en % )

Nro. respuestas: 42 Mediana: 3%

% de Observaciones

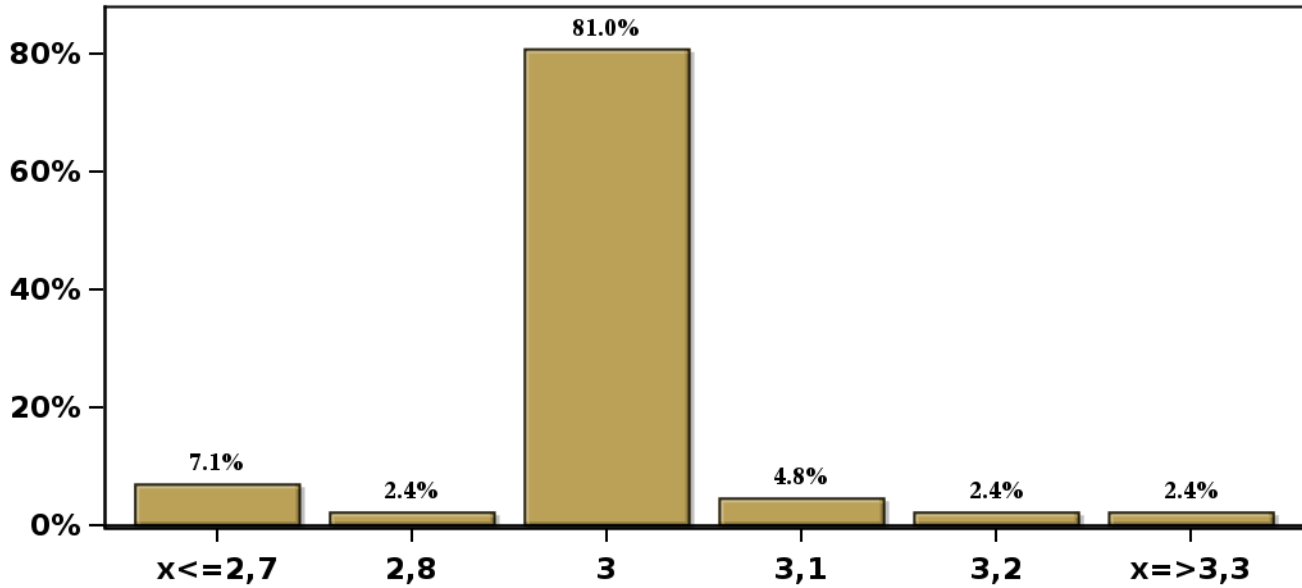

(\*) Fines de mes.

Encuesta mensual a un selecto grupo de académicos, consultores y ejecutivos o asesores de instituciones financieras. Se cierra al día siguiente de conocerse el IPC del mes anterior y los resultados se publican al día siguiente de su recepción, a las 8:30 hrs aproximadamente ([www.bcentral.cl](http://www.bcentral.cl), en Áreas Estadísticas, Encuestas Económicas, link <https://www.bcentral.cl/web/banco-central/areas/encuestas-economicas>). El periodo de levantamiento comprende la semana previa a la publicación.

[Click para volver al Resumen](#)

## Encuesta de Expectativas Económicas Diciembre 2023 Inflación sin volátiles diciembre 2024 ( variaciones en % )

Nro. respuestas: 42 Mediana: 3%

% de Observaciones

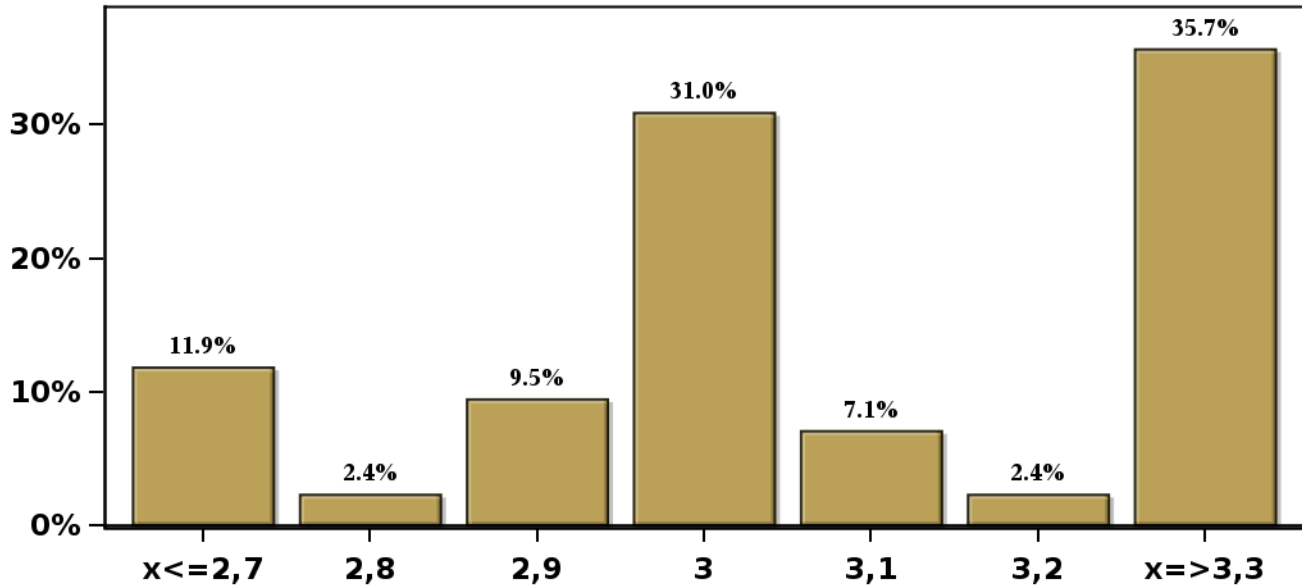

(\*) Fines de mes.

Encuesta mensual a un selecto grupo de académicos, consultores y ejecutivos o asesores de instituciones financieras Se cierra al día siguiente de conocerse el IPC del mes anterior y los resultados se publican al día siguiente de su recepción, a las 8:30 hrs aproximadamente ([www.bcentral.cl](http://www.bcentral.cl), en Áreas Estadísticas, Encuestas Económicas, link <https://www.bcentral.cl/web/banco-central/areas/encuestas-economicas>).  
El periodo de levantamiento comprende la semana previa a la publicación.

[Click para volver al Resumen](#)

## Encuesta de Expectativas Económicas Diciembre 2023 Inflación sin volátiles diciembre 2025 ( variaciones en % )

Nro. respuestas: 42 Mediana: 3%

% de Observaciones

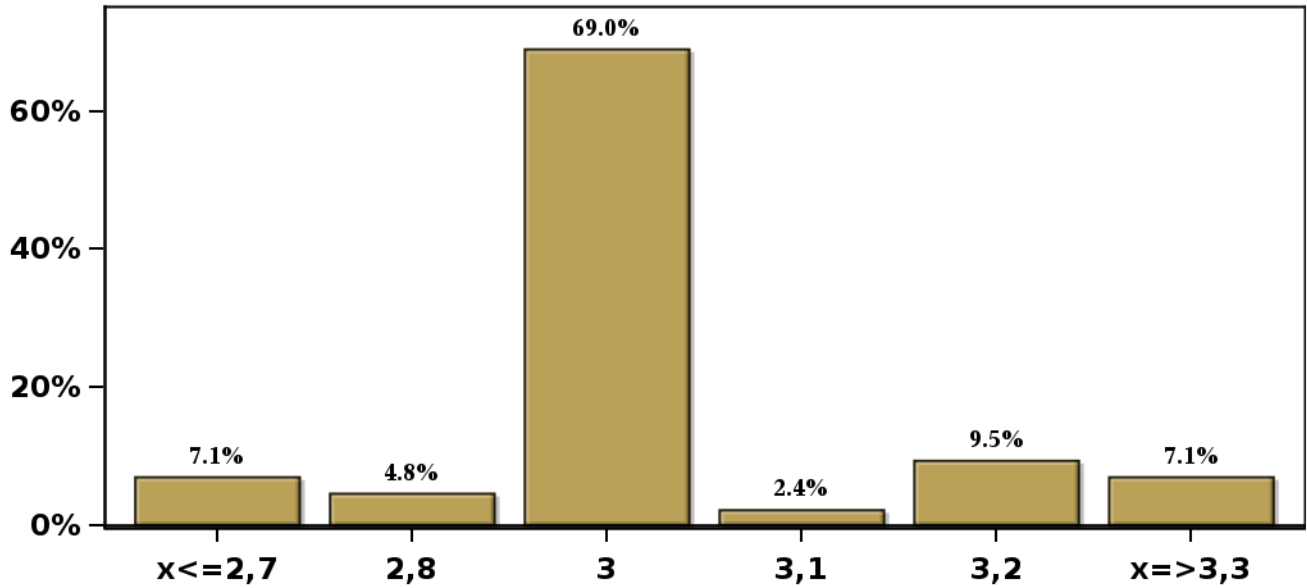

(\*) Fines de mes.

Encuesta mensual a un selecto grupo de académicos, consultores y ejecutivos o asesores de instituciones financieras. Se cierra al día siguiente de conocerse el IPC del mes anterior y los resultados se publican al día siguiente de su recepción, a las 8:30 hrs aproximadamente ([www.bcentral.cl](http://www.bcentral.cl), en Áreas Estadísticas, Encuestas Económicas, link <https://www.bcentral.cl/web/banco-central/areas/encuestas-economicas>). El periodo de levantamiento comprende la semana previa a la publicación.

[Click para volver al Resumen](#)

## Encuesta de Expectativas Económicas Diciembre 2023

### Tasa de Política Monetaria en la siguiente reunión

Nro. respuestas: 58 Mediana: 8,5%

% de Observaciones

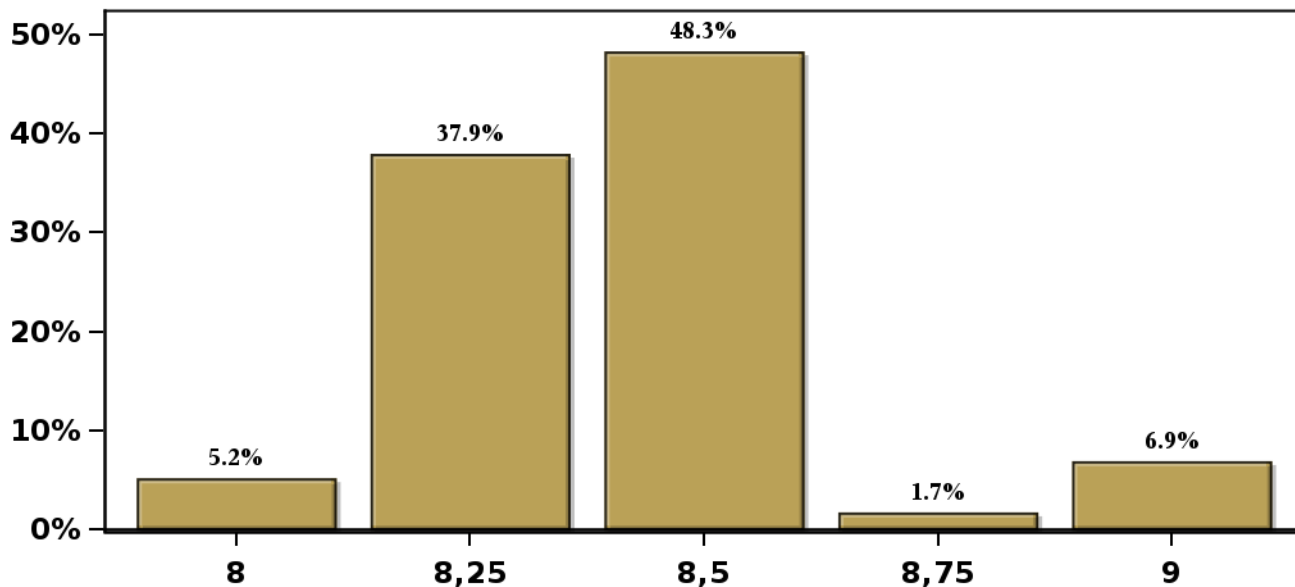

(\*) Fines de mes.

Encuesta mensual a un selecto grupo de académicos, consultores y ejecutivos o asesores de instituciones financieras. Se cierra al día siguiente de conocerse el IPC del mes anterior y los resultados se publican al día siguiente de su recepción, a las 8:30 hrs. aproximadamente ([www.bcentral.cl](http://www.bcentral.cl), en Áreas Estadísticas, Encuestas Económicas, link <https://www.bcentral.cl/web/banco-central/areas/encuestas-economicas>). El periodo de levantamiento comprende la semana previa a la publicación.

[Click para volver al Resumen](#)



## Encuesta de Expectativas Económicas Diciembre 2023

### Tasa de Política Monetaria en la subsiguiente reunión

Nro. respuestas: 57 Mediana: 7,75%

% de Observaciones

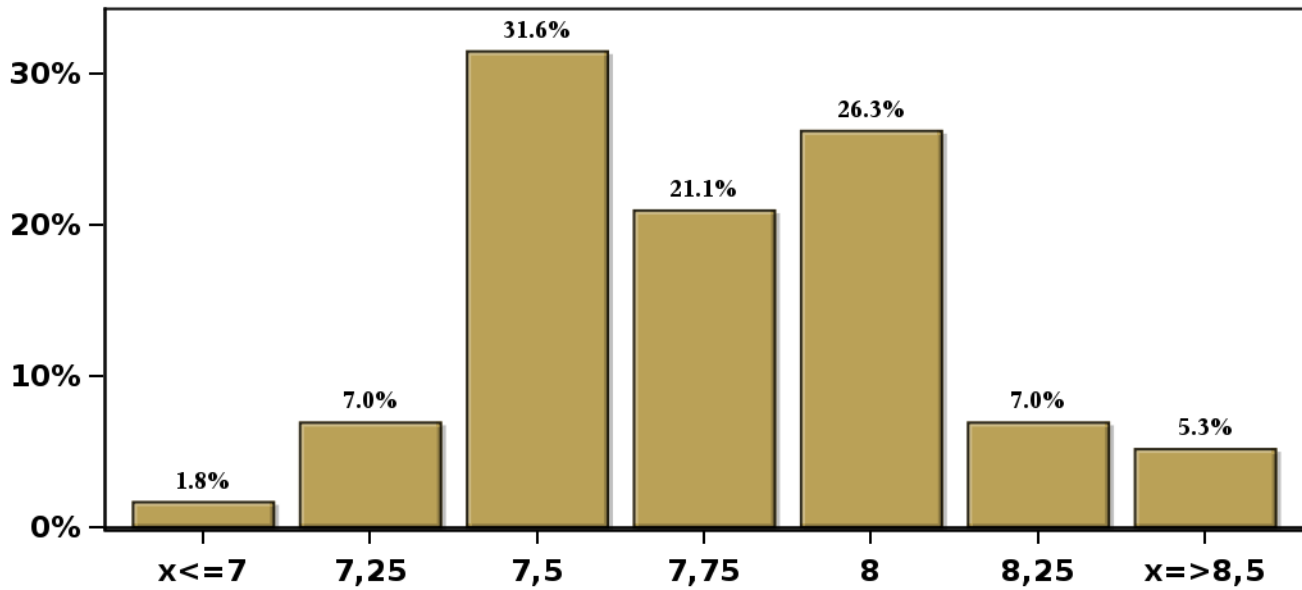

(\*) Fines de mes.

Encuesta mensual a un selecto grupo de académicos, consultores y ejecutivos o asesores de instituciones financieras. Se cierra al día siguiente de conocerse el IPC del mes anterior y los resultados se publican al día siguiente de su recepción, a las 8:30 hrs aproximadamente ([www.bcentral.cl](http://www.bcentral.cl), en Áreas Estadísticas, Encuestas Económicas, link <https://www.bcentral.cl/web/banco-central/areas/encuestas-economicas>). El periodo de levantamiento comprende la semana previa a la publicación.

[Click para volver al Resumen](#)

## Encuesta de Expectativas Económicas Diciembre 2023

### Tasa de Política Monetaria dentro de 5 meses

Nro. respuestas: 57 Mediana: 6,75%

% de Observaciones

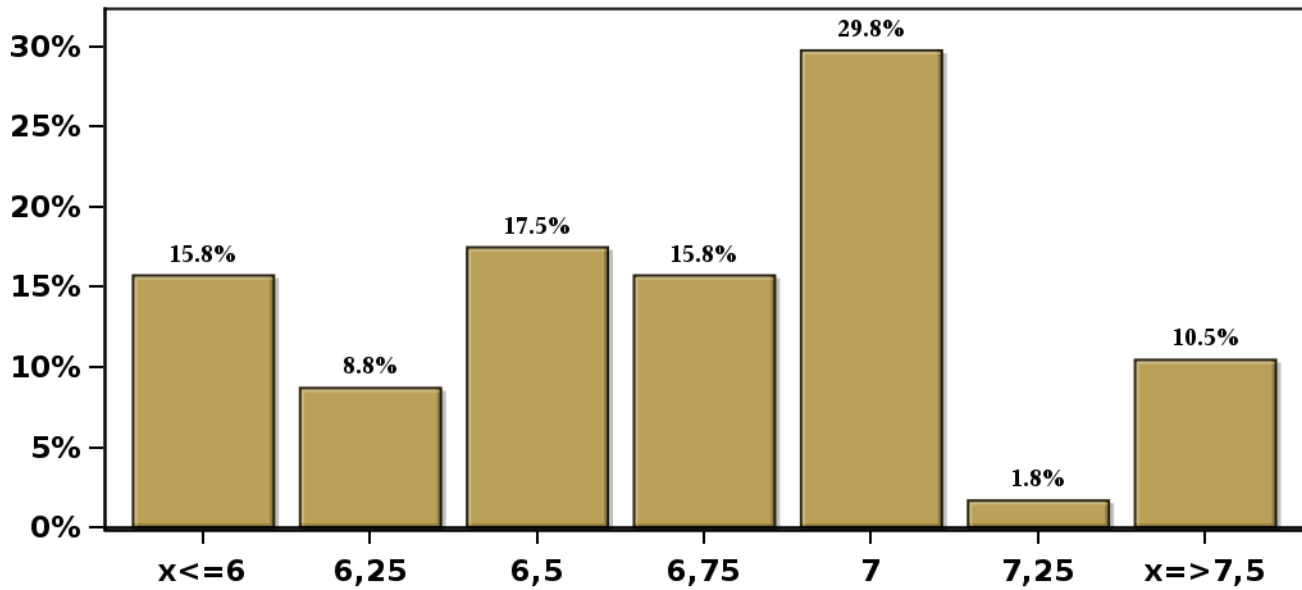

(\*) Fines de mes.

Encuesta mensual a un selecto grupo de académicos, consultores y ejecutivos o asesores de instituciones financieras. Se cierra al día siguiente de conocerse el IPC del mes anterior y los resultados se publican al día siguiente de su recepción, a las 8:30 hrs aproximadamente ([www.bcentral.cl](http://www.bcentral.cl), en Áreas Estadísticas, Encuestas Económicas, link <https://www.bcentral.cl/web/banco-central/areas/encuestas-economicas>). El periodo de levantamiento comprende la semana previa a la publicación.

[Click para volver al Resumen](#)

## Encuesta de Expectativas Económicas Diciembre 2023

### Tasa de Política Monetaria Diciembre 2024

Nro. respuestas: 58 Mediana: 5%

% de Observaciones

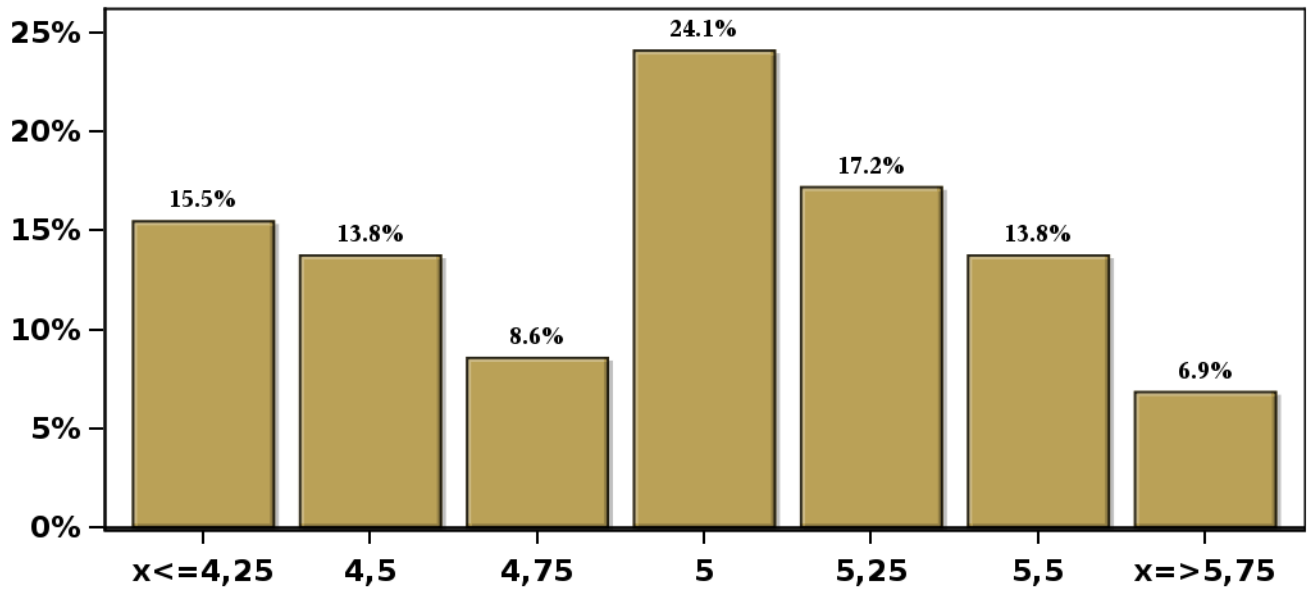

(\*) Fines de mes.

Encuesta mensual a un selecto grupo de académicos, consultores y ejecutivos o asesores de instituciones financieras. Se cierra al día siguiente de conocerse el IPC del mes anterior y los resultados se publican al día siguiente de su recepción, a las 8:30 hrs aproximadamente ([www.bcentral.cl](http://www.bcentral.cl), en Áreas Estadísticas, Encuestas Económicas, link <https://www.bcentral.cl/web/banco-central/areas/encuestas-economicas>). El periodo de levantamiento comprende la semana previa a la publicación.

[Click para volver al Resumen](#)

## Encuesta de Expectativas Económicas Diciembre 2023

### Tasa de Política Monetaria dentro de 11 meses

Nro. respuestas: 56 Mediana: 5,25%

% de Observaciones

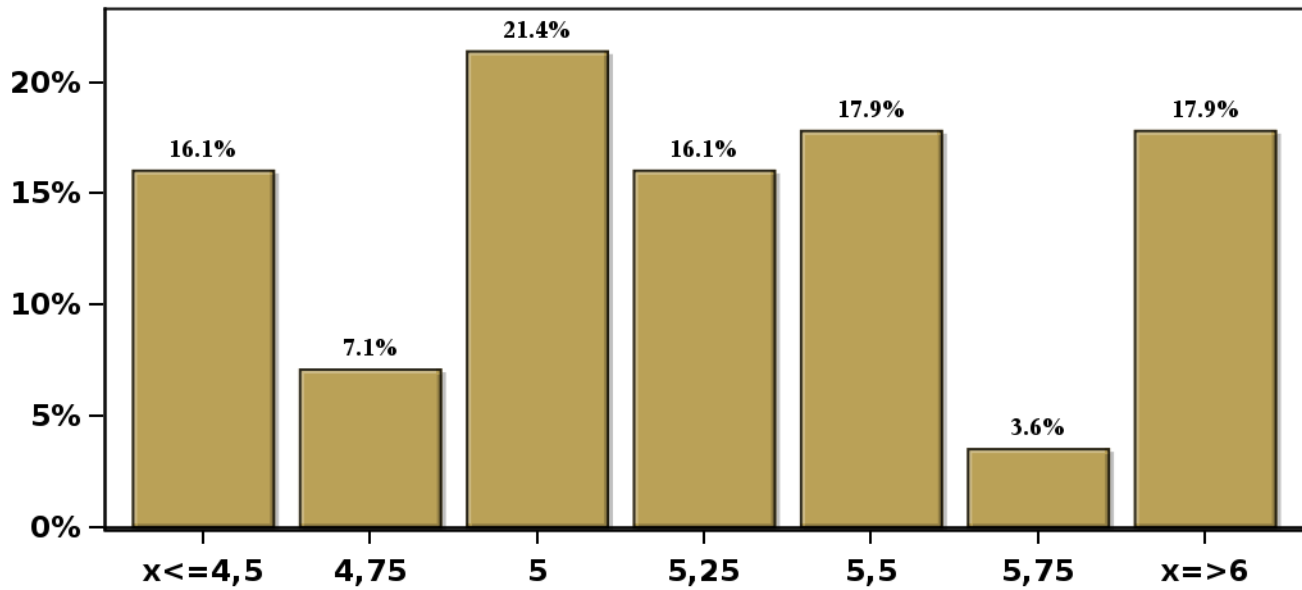

(\*) Fines de mes.

Encuesta mensual a un selecto grupo de académicos, consultores y ejecutivos o asesores de instituciones financieras. Se cierra al día siguiente de conocerse el IPC del mes anterior y los resultados se publican al día siguiente de su recepción, a las 8:30 hrs aproximadamente ([www.bcentral.cl](http://www.bcentral.cl), en Áreas Estadísticas, Encuestas Económicas, link <https://www.bcentral.cl/web/banco-central/areas/encuestas-economicas>). El periodo de levantamiento comprende la semana previa a la publicación.

[Click para volver al Resumen](#)

## Encuesta de Expectativas Económicas Diciembre 2023

### Tasa de Política Monetaria dentro de 17 meses

Nro. respuestas: 56 Mediana: 4,5%

% de Observaciones

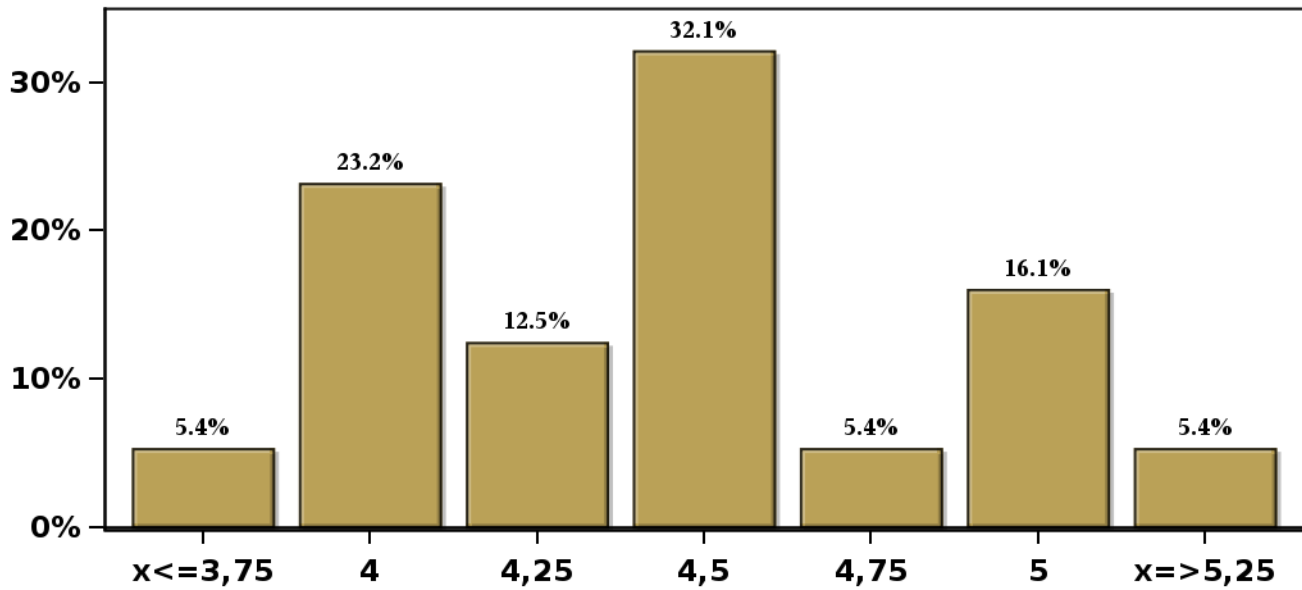

(\*) Fines de mes.

Encuesta mensual a un selecto grupo de académicos, consultores y ejecutivos o asesores de instituciones financieras. Se cierra al día siguiente de conocerse el IPC del mes anterior y los resultados se publican al día siguiente de su recepción, a las 8:30 hrs aproximadamente ([www.bcentral.cl](http://www.bcentral.cl), en Áreas Estadísticas, Encuestas Económicas, link <https://www.bcentral.cl/web/banco-central/areas/encuestas-economicas>). El periodo de levantamiento comprende la semana previa a la publicación.

[Click para volver al Resumen](#)

## Encuesta de Expectativas Económicas Diciembre 2023

### Tasa de Política Monetaria dentro de 23 meses

Nro. respuestas: 58 Mediana: 4,25%

% de Observaciones

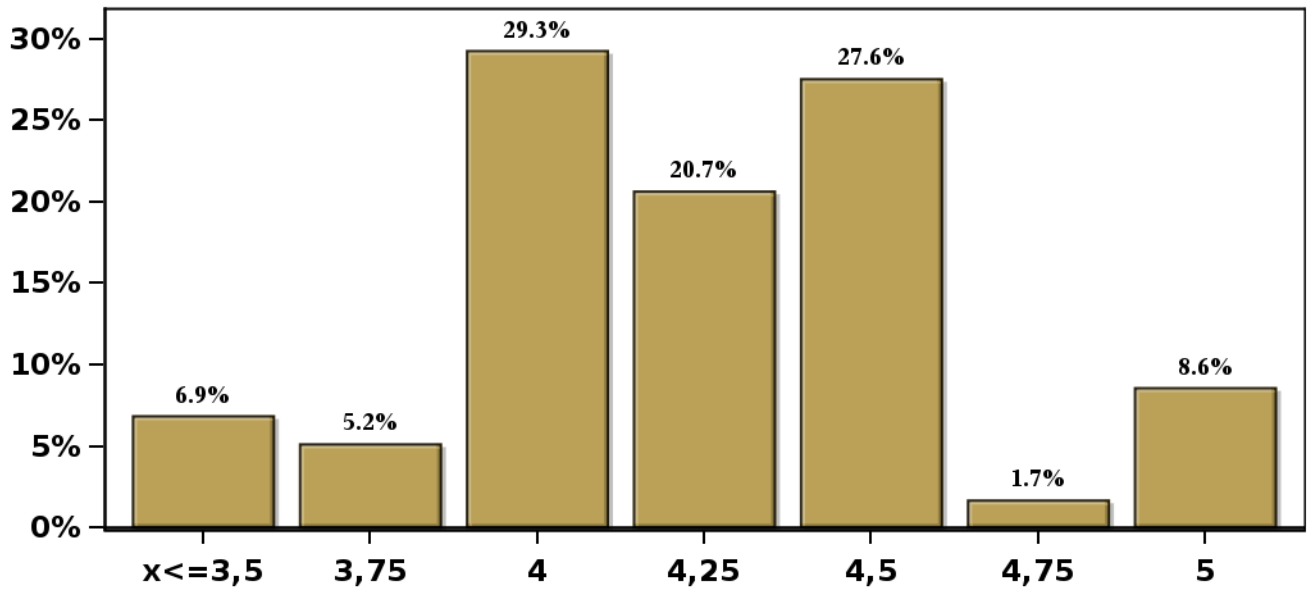

(\*) Fines de mes.

Encuesta mensual a un selecto grupo de académicos, consultores y ejecutivos o asesores de instituciones financieras. Se cierra al día siguiente de conocerse el IPC del mes anterior y los resultados se publican al día siguiente de su recepción, a las 8:30 hrs aproximadamente ([www.bcentral.cl](http://www.bcentral.cl), en Áreas Estadísticas, Encuestas Económicas, link <https://www.bcentral.cl/web/banco-central/areas/encuestas-economicas>). El periodo de levantamiento comprende la semana previa a la publicación.

[Click para volver al Resumen](#)

## Encuesta de Expectativas Económicas Diciembre 2023

### Tasa de Política Monetaria dentro de 35 meses

Nro. respuestas: 57 Mediana: 4%

% de Observaciones

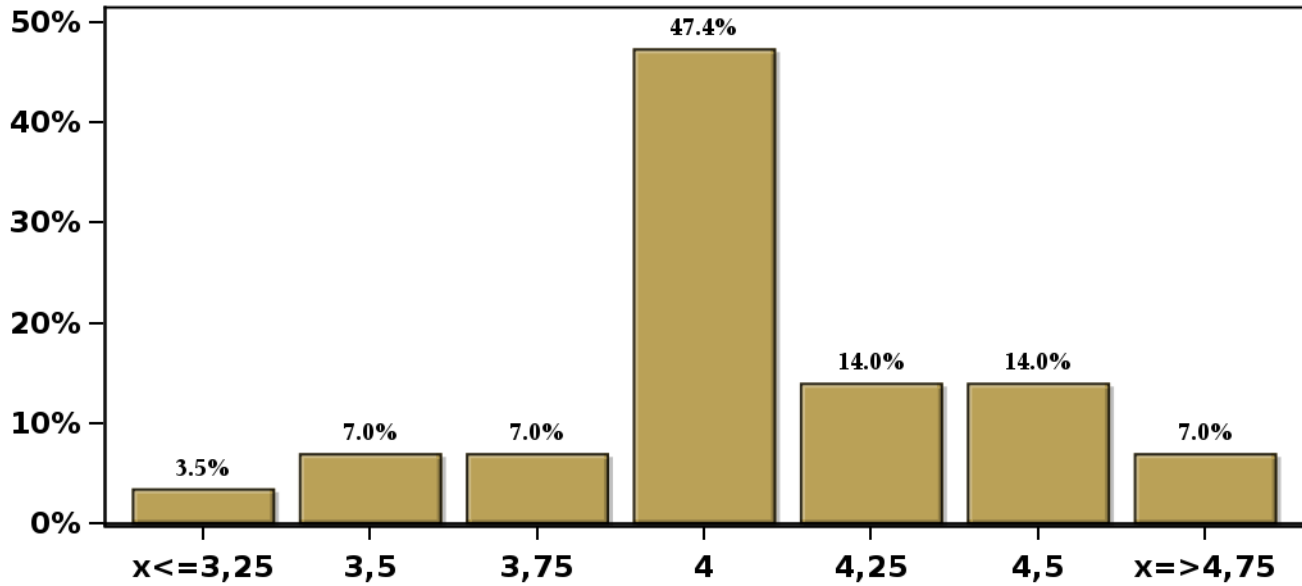

(\*) Fines de mes.

Encuesta mensual a un selecto grupo de académicos, consultores y ejecutivos o asesores de instituciones financieras. Se cierra al día siguiente de conocerse el IPC del mes anterior y los resultados se publican al día siguiente de su recepción, a las 8:30 hrs aproximadamente ([www.bcentral.cl](http://www.bcentral.cl), en Áreas Estadísticas, Encuestas Económicas, link <https://www.bcentral.cl/web/banco-central/areas/encuestas-economicas>). El periodo de levantamiento comprende la semana previa a la publicación.

[Click para volver al Resumen](#)

## Encuesta de Expectativas Económicas Diciembre 2023

Tipo de cambio dentro de 2 meses (\$ por US\$)

Nro. respuestas: 58 Mediana: \$870

% de Observaciones

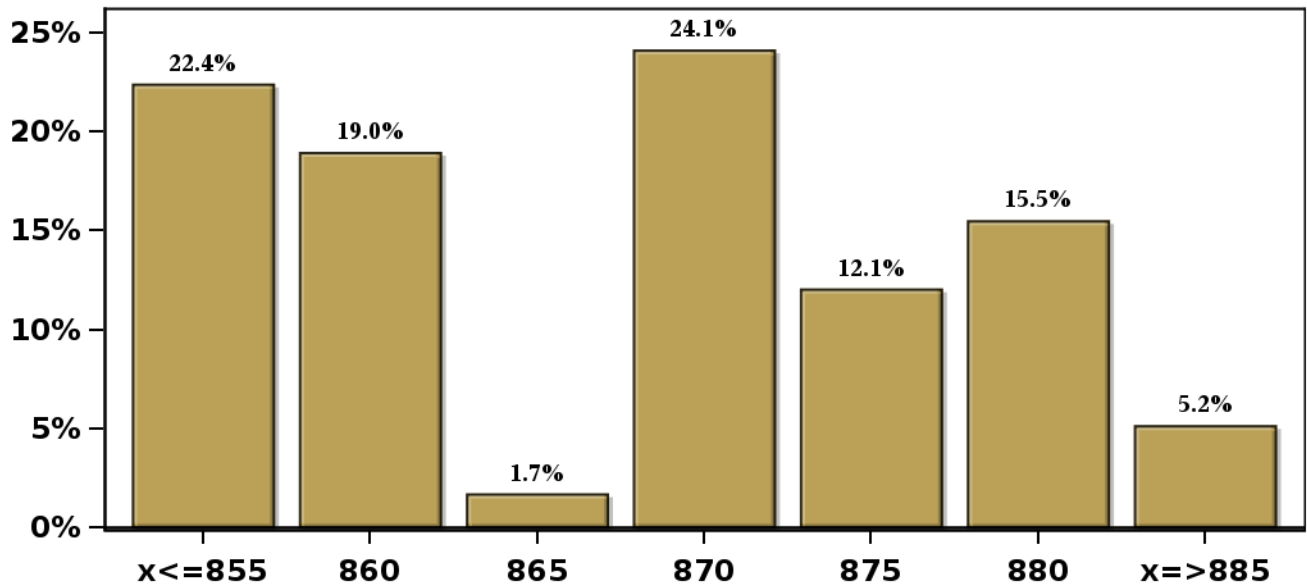

(\*) Fines de mes.

Encuesta mensual a un selecto grupo de académicos, consultores y ejecutivos o asesores de instituciones financieras. Se cierra al día siguiente de conocerse el IPC del mes anterior y los resultados se publican al día siguiente de su recepción, a las 8:30 hrs aproximadamente ([www.bcentral.cl](http://www.bcentral.cl), en Áreas Estadísticas, Encuestas Económicas, link <https://www.bcentral.cl/web/banco-central/areas/encuestas-economicas>). El periodo de levantamiento comprende la semana previa a la publicación.

[Click para volver al Resumen](#)



## Encuesta de Expectativas Económicas Diciembre 2023

Tipo de cambio dentro de 11 meses (\$ por US\$)

Nro. respuestas: 58 Mediana: \$850

% de Observaciones

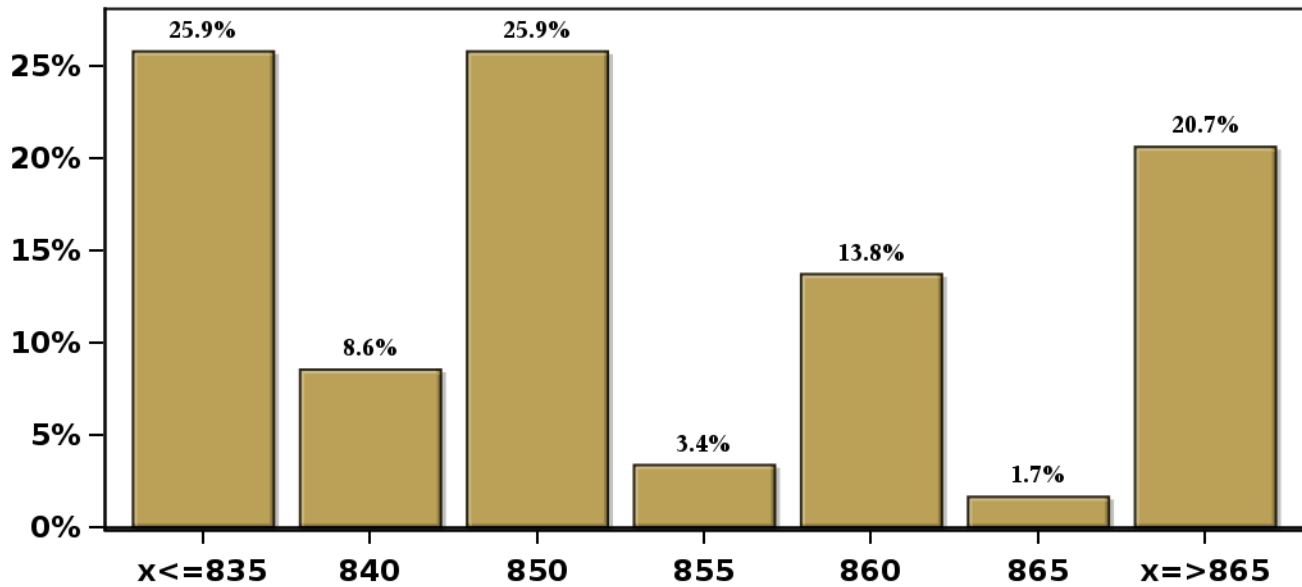

(\*) Fines de mes.

Encuesta mensual a un selecto grupo de académicos, consultores y ejecutivos o asesores de instituciones financieras. Se cierra al día siguiente de conocerse el IPC del mes anterior y los resultados se publican al día siguiente de su recepción, a las 8:30 hrs aproximadamente ([www.bcentral.cl](http://www.bcentral.cl), en Áreas Estadísticas, Encuestas Económicas, link <https://www.bcentral.cl/web/banco-central/areas/encuestas-economicas>). El periodo de levantamiento comprende la semana previa a la publicación.

[Click para volver al Resumen](#)

## Encuesta de Expectativas Económicas Diciembre 2023

Tipo de cambio dentro de 23 meses (\$ por US\$)

Nro. respuestas: 56 Mediana: \$840

% de Observaciones

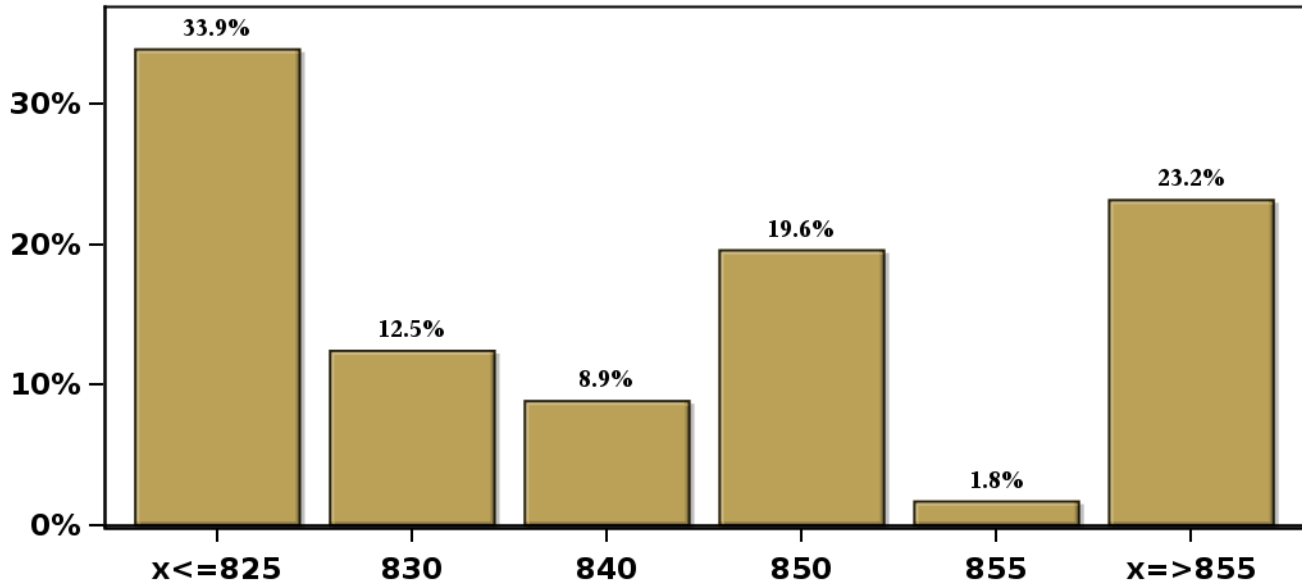

(\*) Fines de mes.

Encuesta mensual a un selecto grupo de académicos, consultores y ejecutivos o asesores de instituciones financieras. Se cierra al día siguiente de conocerse el IPC del mes anterior y los resultados se publican al día siguiente de su recepción, a las 8:30 hrs aproximadamente ([www.bcentral.cl](http://www.bcentral.cl), en Áreas Estadísticas, Encuestas Económicas, link <https://www.bcentral.cl/web/banco-central/areas/encuestas-economicas>). El periodo de levantamiento comprende la semana previa a la publicación.

[Click para volver al Resumen](#)

## Encuesta de Expectativas Económicas Diciembre 2023

IMACEC un mes atrás ( variación 12 meses )

Nro. respuestas: 51 Mediana: 0,6%

% de Observaciones

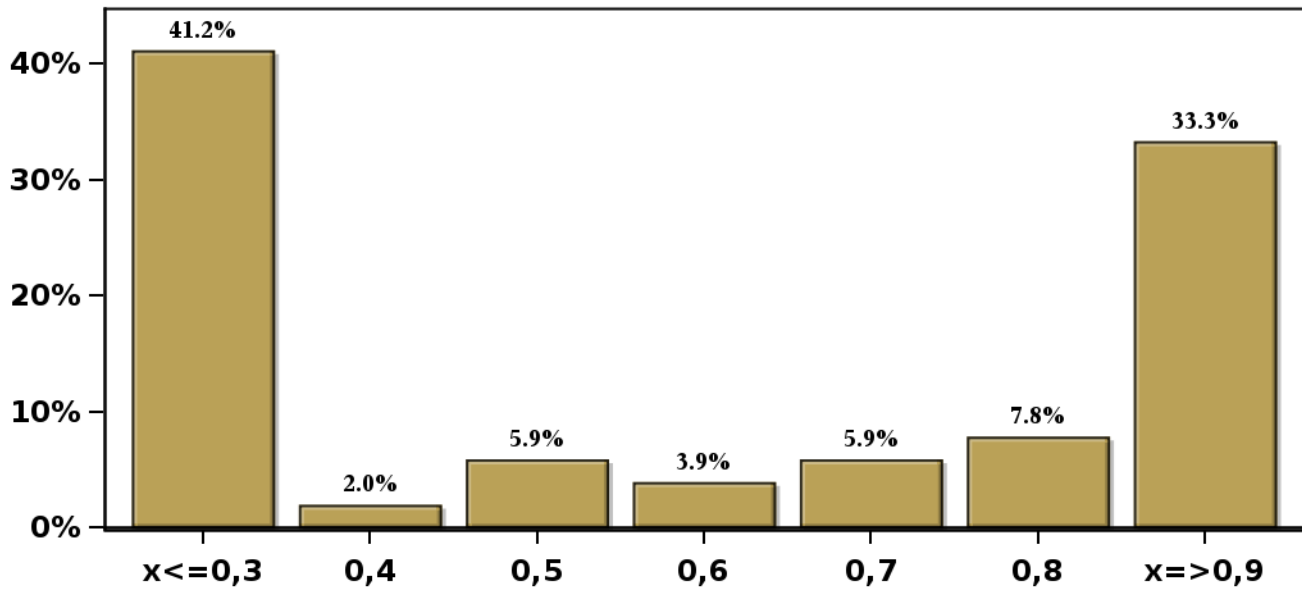

(\*) Fines de mes.

Encuesta mensual a un selecto grupo de académicos, consultores y ejecutivos o asesores de instituciones financieras. Se cierra al día siguiente de conocerse el IPC del mes anterior y los resultados se publican al día siguiente de su recepción, a las 8:30 hrs aproximadamente ([www.bcentral.cl](http://www.bcentral.cl), en Áreas Estadísticas, Encuestas Económicas, link <https://www.bcentral.cl/web/banco-central/areas/encuestas-economicas>). El periodo de levantamiento comprende la semana previa a la publicación.

[Click para volver al Resumen](#)

## Encuesta de Expectativas Económicas Diciembre 2023 IMACEC No Minero un mes atrás ( variación 12 meses )

Nro. respuestas: 41 Mediana: 0,4%

% de Observaciones

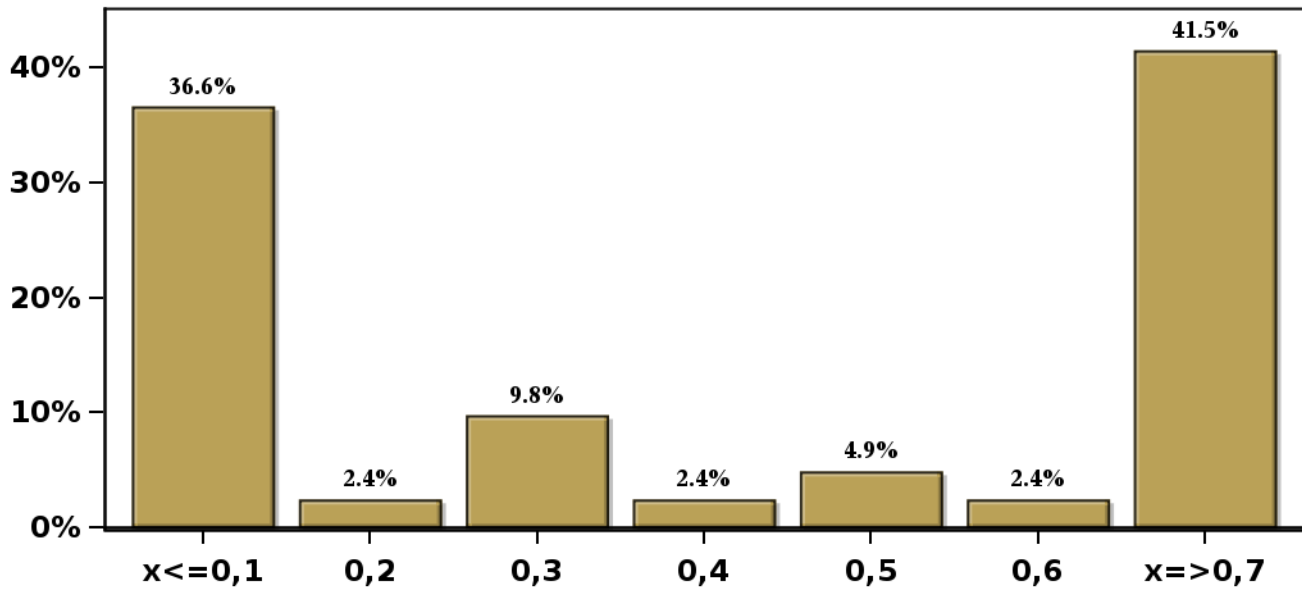

(\*) Fines de mes.

Encuesta mensual a un selecto grupo de académicos, consultores y ejecutivos o asesores de instituciones financieras Se cierra al día siguiente de conocerse el IPC del mes anterior y los resultados se publican al día siguiente de su recepción, a las 8:30 hrs aproximadamente ([www.bcentral.cl](http://www.bcentral.cl), en Áreas Estadísticas, Encuestas Económicas, link <https://www.bcentral.cl/web/banco-central/areas/encuestas-economicas>).  
El periodo de levantamiento comprende la semana previa a la publicación.

[Click para volver al Resumen](#)

**Encuesta de Expectativas Económicas Diciembre 2023**  
**PIB en trimestre calendario de la encuesta ( variación 12 meses )**

**Nro. respuestas: 53 Mediana: 0,5%**

**% de Observaciones**

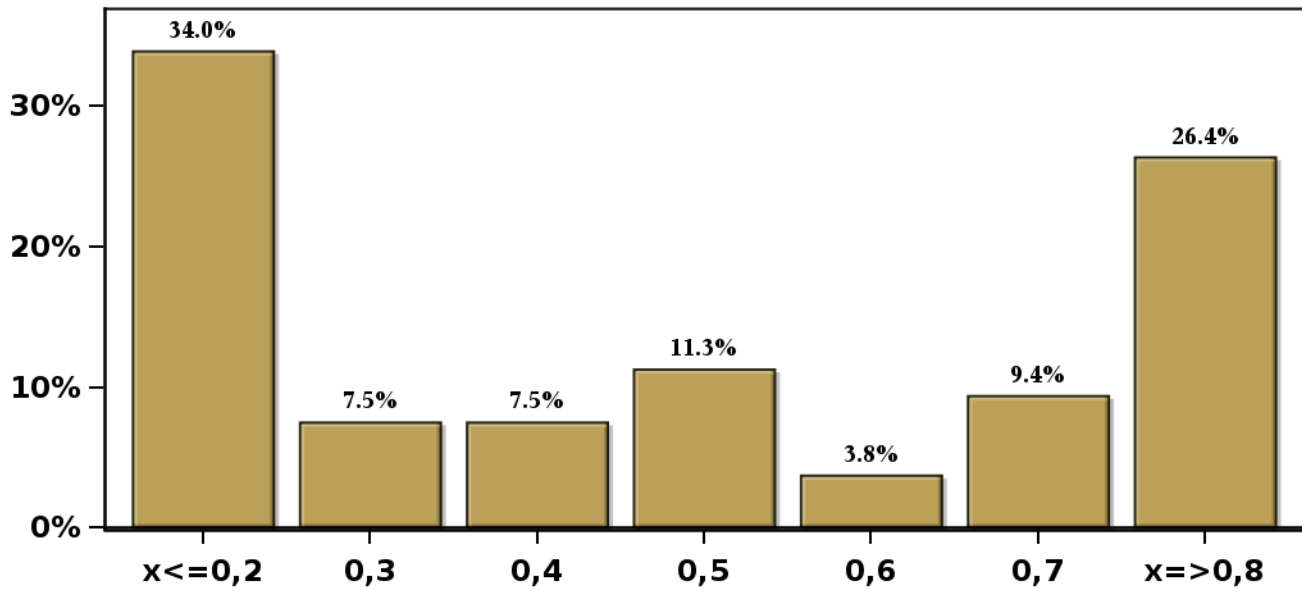

(\*) Fines de mes.

Encuesta mensual a un selecto grupo de académicos, consultores y ejecutivos o asesores de instituciones financieras Se cierra al día siguiente de conocerse el IPC del mes anterior y los resultados se publican al día siguiente de su recepción, a las 8:30 hrs aproximadamente ([www.bcentral.cl](http://www.bcentral.cl), en Áreas Estadísticas, Encuestas Económicas, link <https://www.bcentral.cl/web/banco-central/areas/encuestas-economicas>). El periodo de levantamiento comprende la semana previa a la publicación.

[Click para volver al Resumen](#)

## Encuesta de Expectativas Económicas Diciembre 2023

PIB Año 2023 ( variación 12 meses )

Nro. respuestas: 55 Mediana: -0,1%

% de Observaciones

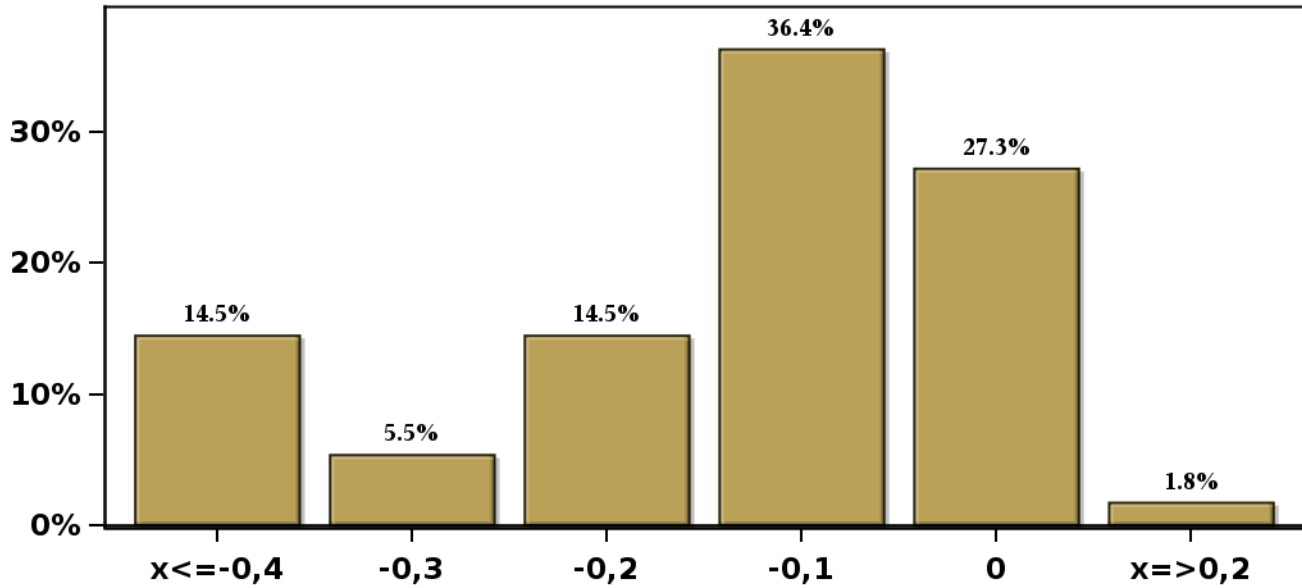

(\*) Fines de mes.

Encuesta mensual a un selecto grupo de académicos, consultores y ejecutivos o asesores de instituciones financieras. Se cierra al día siguiente de conocerse el IPC del mes anterior y los resultados se publican al día siguiente de su recepción, a las 8:30 hrs aproximadamente ([www.bcentral.cl](http://www.bcentral.cl), en Áreas Estadísticas, Encuestas Económicas, link <https://www.bcentral.cl/web/banco-central/areas/encuestas-economicas>). El periodo de levantamiento comprende la semana previa a la publicación.

[Click para volver al Resumen](#)

## Encuesta de Expectativas Económicas Diciembre 2023

PIB Año 2024 ( variación 12 meses )

Nro. respuestas: 55 Mediana: 1,7%

% de Observaciones

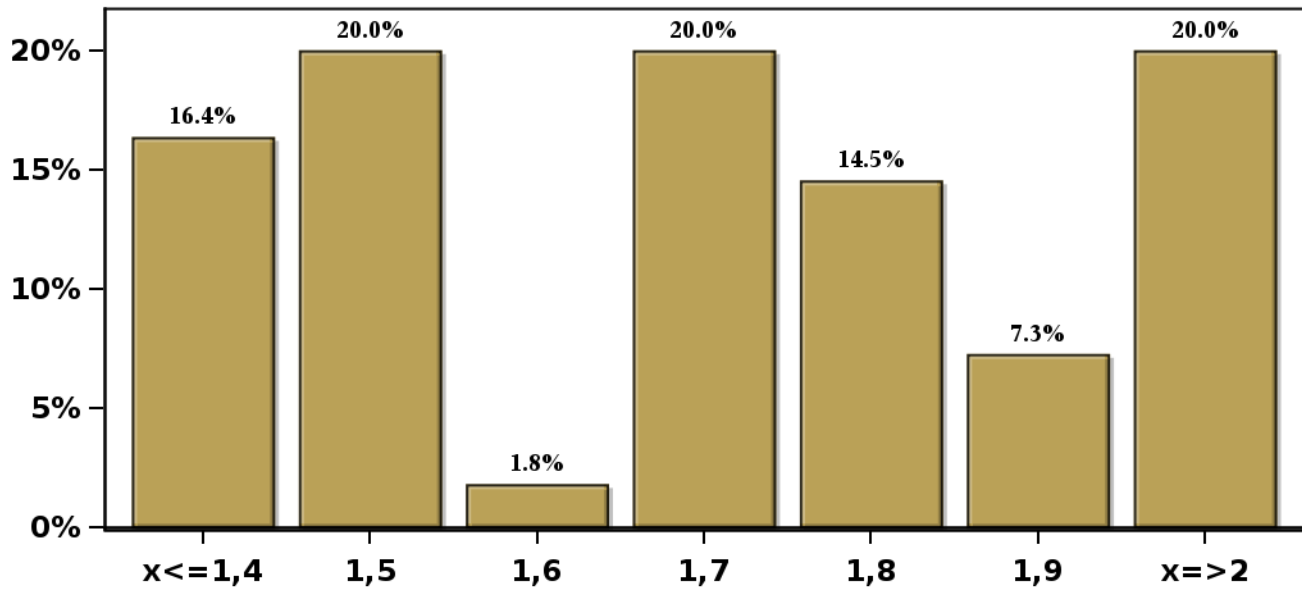

(\*) Fines de mes.

Encuesta mensual a un selecto grupo de académicos, consultores y ejecutivos o asesores de instituciones financieras. Se cierra al día siguiente de conocerse el IPC del mes anterior y los resultados se publican al día siguiente de su recepción, a las 8:30 hrs aproximadamente ([www.bcentral.cl](http://www.bcentral.cl), en Áreas Estadísticas, Encuestas Económicas, link <https://www.bcentral.cl/web/banco-central/areas/encuestas-economicas>). El periodo de levantamiento comprende la semana previa a la publicación.

[Click para volver al Resumen](#)

## Encuesta de Expectativas Económicas Diciembre 2023

PIB Año 2025 ( variación 12 meses )

Nro. respuestas: 52 Mediana: 2,2%

% de Observaciones

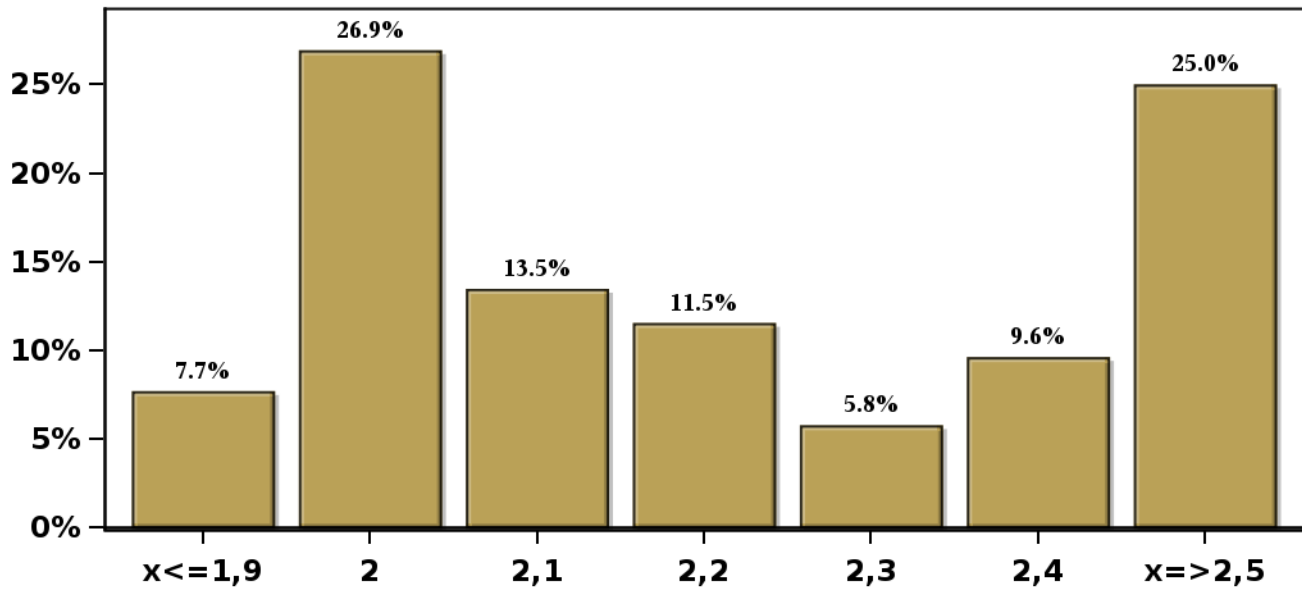

(\*) Fines de mes.

Encuesta mensual a un selecto grupo de académicos, consultores y ejecutivos o asesores de instituciones financieras Se cierra al día siguiente de conocerse el IPC del mes anterior y los resultados se publican al día siguiente de su recepción, a las 8:30 hrs aproximadamente ([www.bcentral.cl](http://www.bcentral.cl), en Áreas Estadísticas, Encuestas Económicas, link <https://www.bcentral.cl/web/banco-central/areas/encuestas-economicas>). El periodo de levantamiento comprende la semana previa a la publicación.

[Click para volver al Resumen](#)



**Encuesta de Expectativas Económicas Diciembre 2023**  
**PIB No Minero en trimestre calendario de la encuesta ( variación 12 meses )**

**Nro. respuestas: 42 Mediana: 0,5%**

**% de Observaciones**

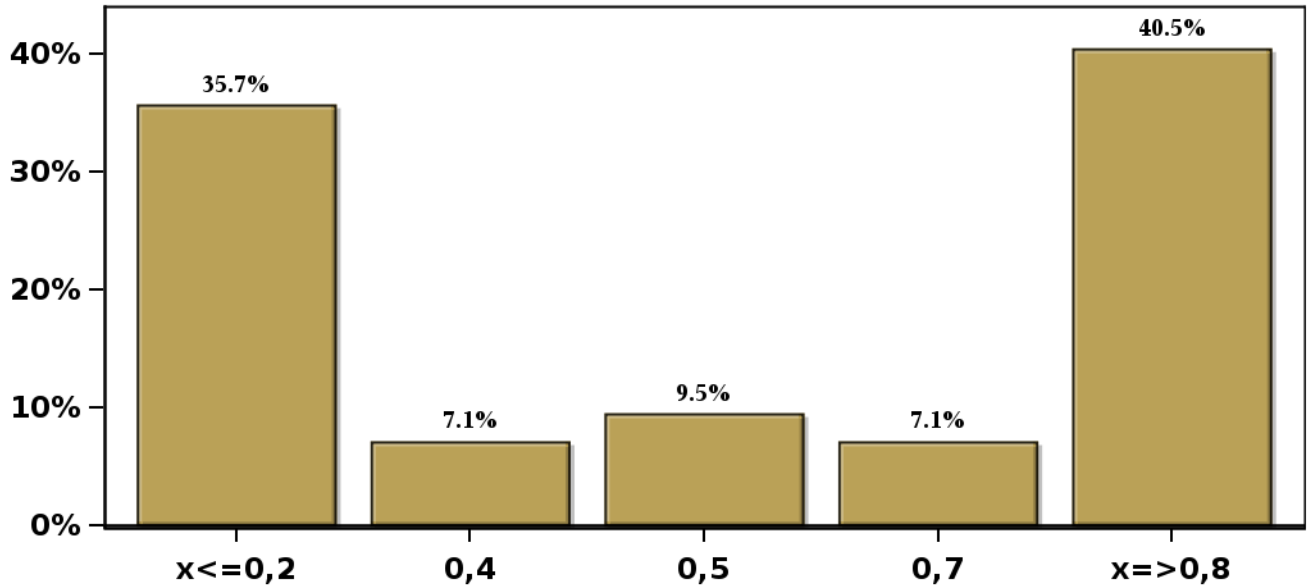

(\*) Fines de mes.

Encuesta mensual a un selecto grupo de académicos, consultores y ejecutivos o asesores de instituciones financieras. Se cierra al día siguiente de conocerse el IPC del mes anterior y los resultados se publican al día siguiente de su recepción, a las 8:30 hrs aproximadamente ([www.bcentral.cl](http://www.bcentral.cl), en Áreas Estadísticas, Encuestas Económicas, link <https://www.bcentral.cl/web/banco-central/areas/encuestas-economicas>). El periodo de levantamiento comprende la semana previa a la publicación.

[Click para volver al Resumen](#)

## Encuesta de Expectativas Económicas Diciembre 2023

### PIB No Minero Año 2023 ( variación 12 meses )

Nro. respuestas: 42 Mediana: -0,3%

% de Observaciones

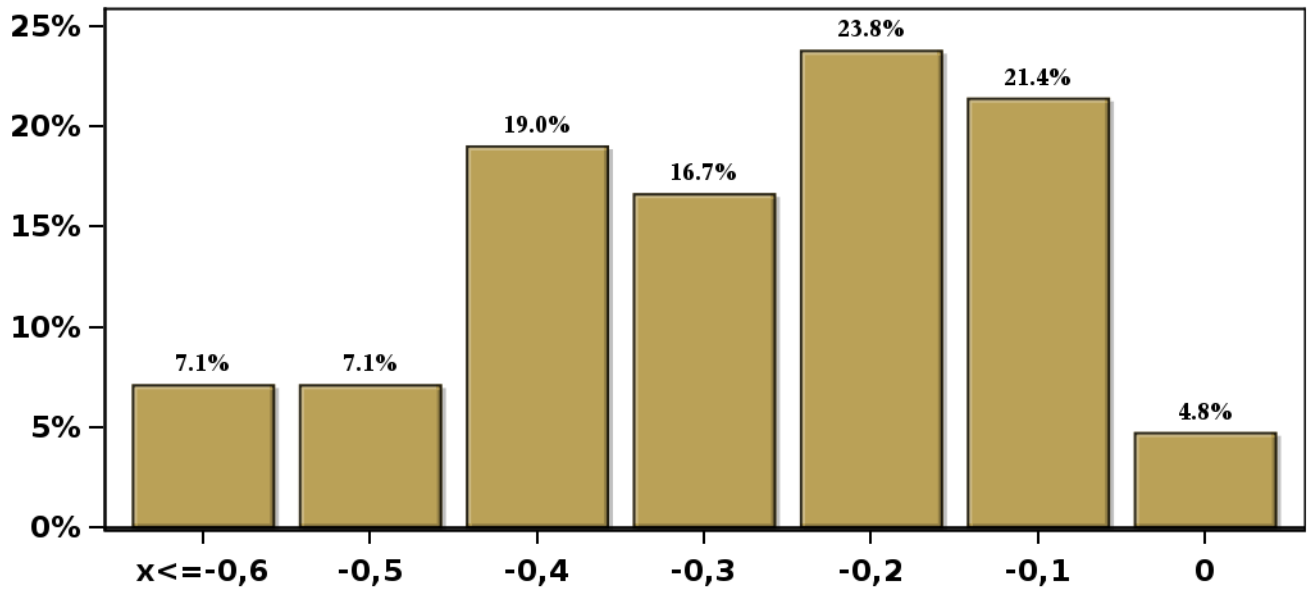

(\*) Fines de mes.

Encuesta mensual a un selecto grupo de académicos, consultores y ejecutivos o asesores de instituciones financieras. Se cierra al día siguiente de conocerse el IPC del mes anterior y los resultados se publican al día siguiente de su recepción, a las 8:30 hrs aproximadamente ([www.bcentral.cl](http://www.bcentral.cl), en Áreas Estadísticas, Encuestas Económicas, link <https://www.bcentral.cl/web/banco-central/areas/encuestas-economicas>). El periodo de levantamiento comprende la semana previa a la publicación.

[Click para volver al Resumen](#)

## Encuesta de Expectativas Económicas Diciembre 2023

### PIB No Minero Año 2024 ( variación 12 meses )

Nro. respuestas: 42 Mediana: 1,7%

#### % de Observaciones

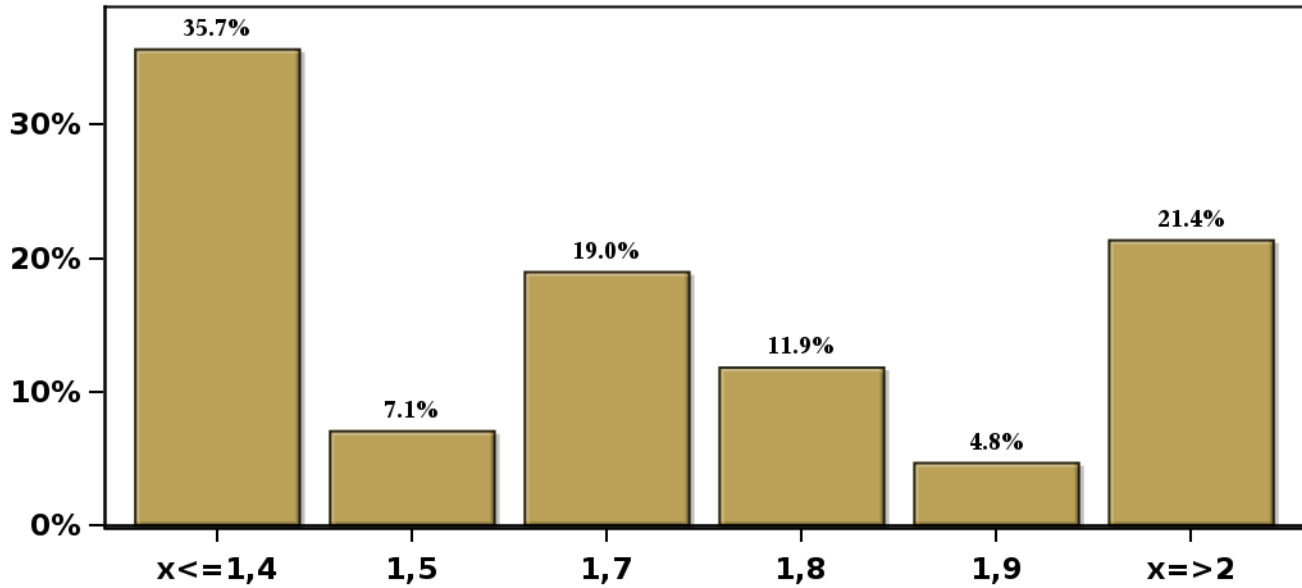

(\*) Fines de mes.

Encuesta mensual a un selecto grupo de académicos, consultores y ejecutivos o asesores de instituciones financieras. Se cierra al día siguiente de conocerse el IPC del mes anterior y los resultados se publican al día siguiente de su recepción, a las 8:30 hrs aproximadamente ([www.bcentral.cl](http://www.bcentral.cl), en Áreas Estadísticas, Encuestas Económicas, link <https://www.bcentral.cl/web/banco-central/areas/encuestas-economicas>). El periodo de levantamiento comprende la semana previa a la publicación.

[Click para volver al Resumen](#)

## Encuesta de Expectativas Económicas Diciembre 2023

### PIB No Minero Año 2025 ( variación 12 meses )

Nro. respuestas: 40 Mediana: 2,2%

% de Observaciones

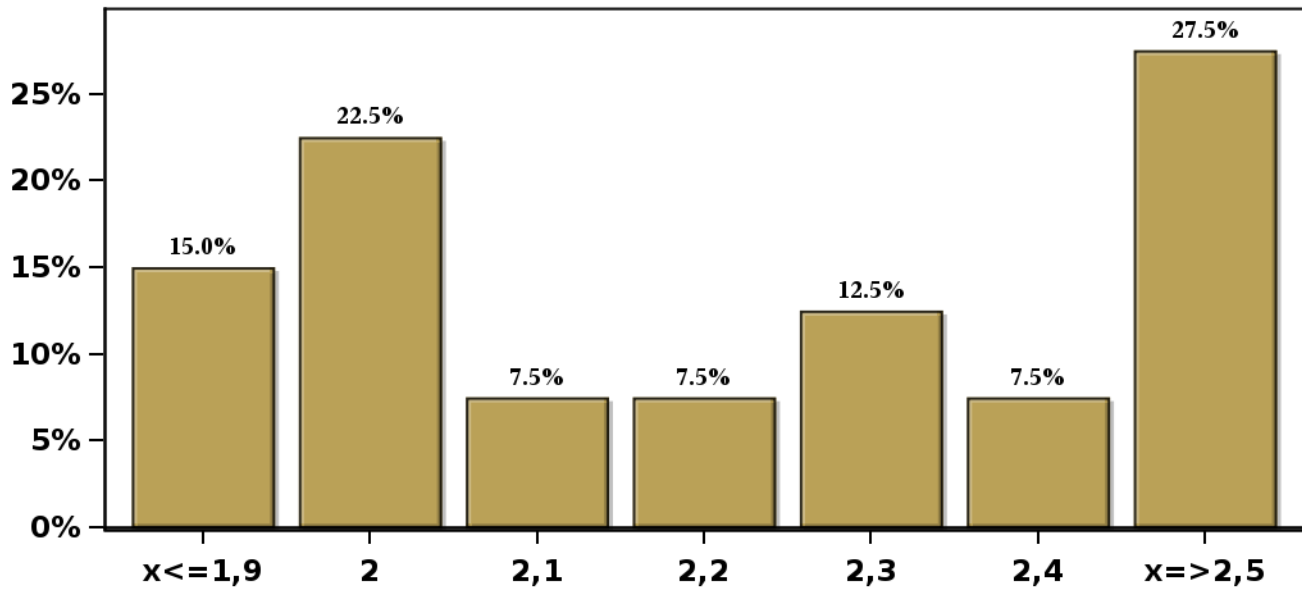

(\*) Fines de mes.

Encuesta mensual a un selecto grupo de académicos, consultores y ejecutivos o asesores de instituciones financieras. Se cierra al día siguiente de conocerse el IPC del mes anterior y los resultados se publican al día siguiente de su recepción, a las 8:30 hrs aproximadamente ([www.bcentral.cl](http://www.bcentral.cl), en Áreas Estadísticas, Encuestas Económicas, link <https://www.bcentral.cl/web/banco-central/areas/encuestas-economicas>). El periodo de levantamiento comprende la semana previa a la publicación.

[Click para volver al Resumen](#)

**Encuesta de Expectativas Económicas Diciembre 2023**  
**Consumo de los Hogares e IPSFL Año 2023 ( variación 12 meses )**

**Nro. respuestas: 43 Mediana: -4,4%**

**% de Observaciones**

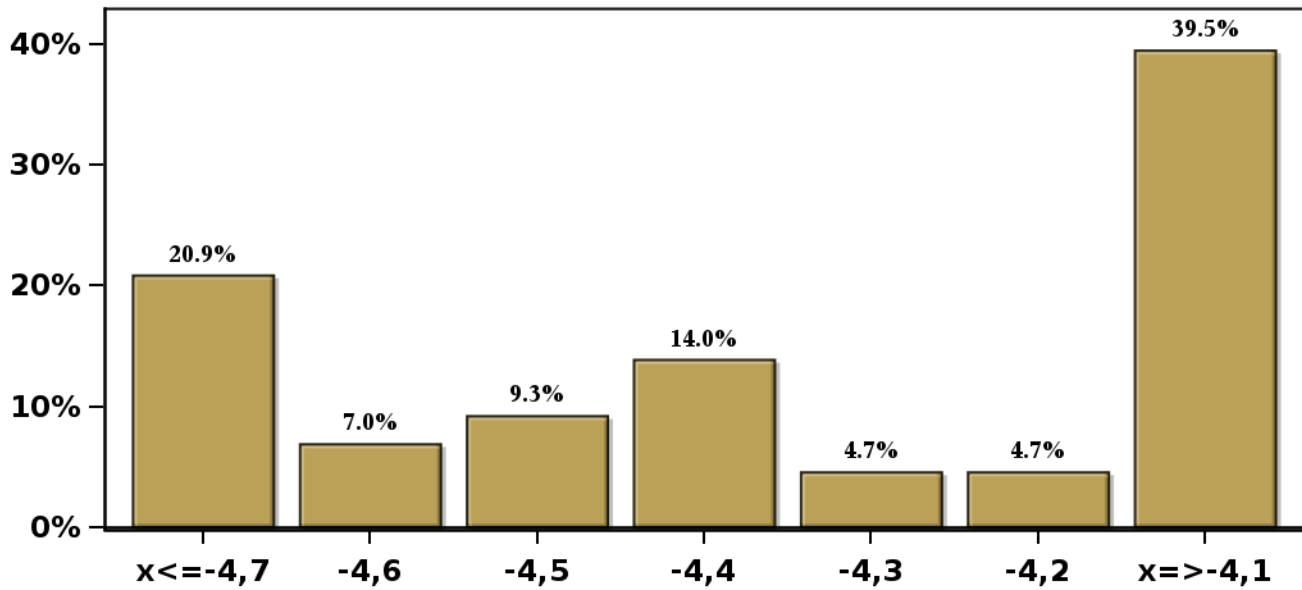

(\*) Fines de mes.

Encuesta mensual a un selecto grupo de académicos, consultores y ejecutivos o asesores de instituciones financieras. Se cierra al día siguiente de conocerse el IPC del mes anterior y los resultados se publican al día siguiente de su recepción, a las 8:30 hrs aproximadamente ([www.bcentral.cl](http://www.bcentral.cl), en Áreas Estadísticas, Encuestas Económicas, link <https://www.bcentral.cl/web/banco-central/areas/encuestas-economicas>). El periodo de levantamiento comprende la semana previa a la publicación.

[Click para volver al Resumen](#)

**Encuesta de Expectativas Económicas Diciembre 2023**  
**Consumo de los Hogares e IPSFL Año 2024( variación 12 meses )**

**Nro. respuestas: 43 Mediana: 1,7%**

**% de Observaciones**

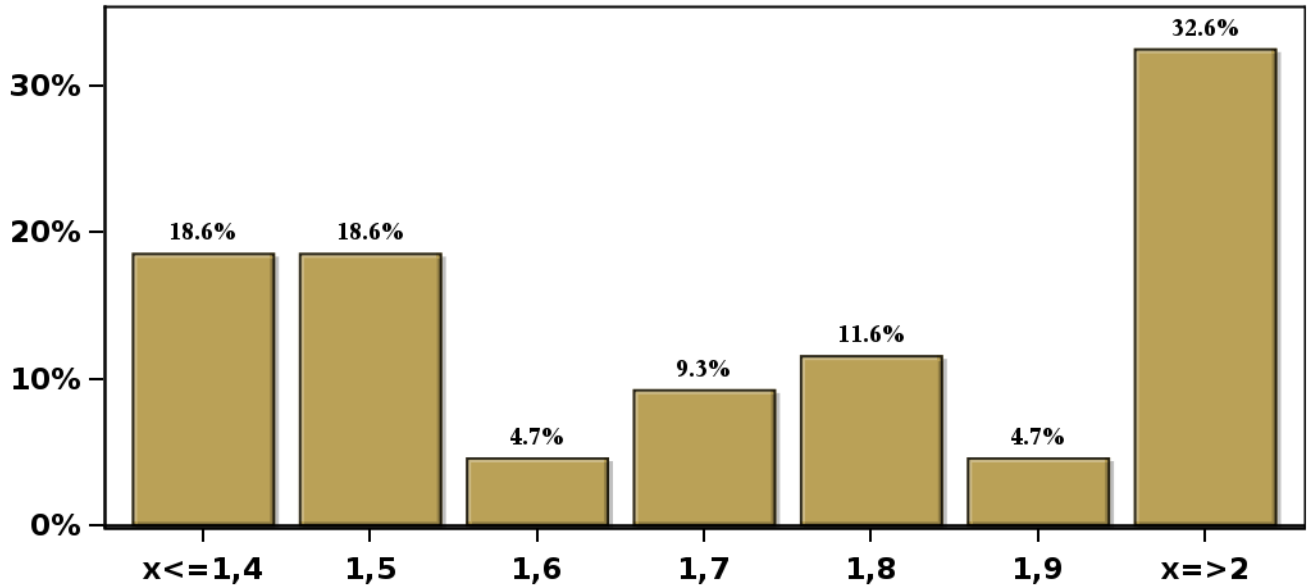

(\*) Fines de mes.

Encuesta mensual a un selecto grupo de académicos, consultores y ejecutivos o asesores de instituciones financieras Se cierra al día siguiente de conocerse el IPC del mes anterior y los resultados se publican al día siguiente de su recepción, a las 8:30 hrs aproximadamente ([www.bcentral.cl](http://www.bcentral.cl), en Áreas Estadísticas, Encuestas Económicas, link <https://www.bcentral.cl/web/banco-central/areas/encuestas-economicas>).  
El periodo de levantamiento comprende la semana previa a la publicación

[Click para volver al Resumen](#)

**Encuesta de Expectativas Económicas Diciembre 2023**  
**Formación Bruta de Capital Fijo Año 2023 ( variación 12 meses )**

**Nro. respuestas: 42 Mediana: -2%**

**% de Observaciones**

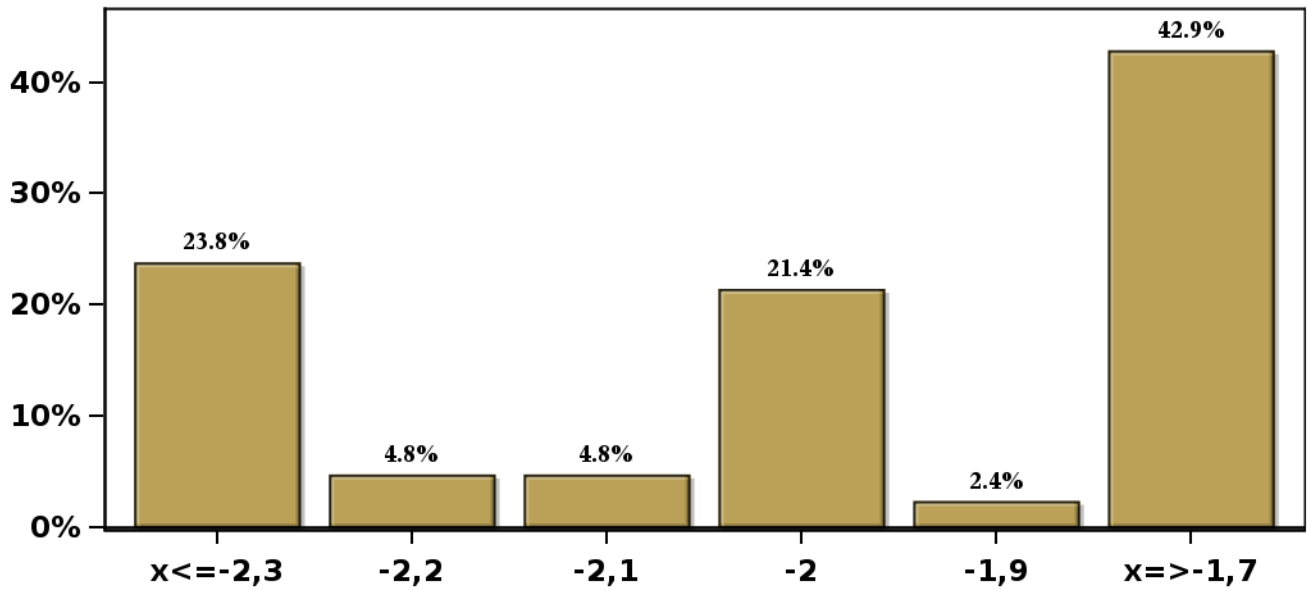

(\*) Fines de mes.

Encuesta mensual a un selecto grupo de académicos, consultores y ejecutivos o asesores de instituciones financieras. Se cierra al día siguiente de conocerse el IPC del mes anterior y los resultados se publican al día siguiente de su recepción, a las 8:30 hrs aproximadamente ([www.bcentral.cl](http://www.bcentral.cl), en Áreas Estadísticas, Encuestas Económicas, link <https://www.bcentral.cl/web/banco-central/areas/encuestas-economicas>). El periodo de levantamiento comprende la semana previa a la publicación.

[Click para volver al Resumen](#)

**Encuesta de Expectativas Económicas Diciembre 2023**  
**Formación Bruta de Capital Fijo Año 2024( variación 12 meses )**

**Nro. respuestas: 42 Mediana: 0,1%**

**% de Observaciones**

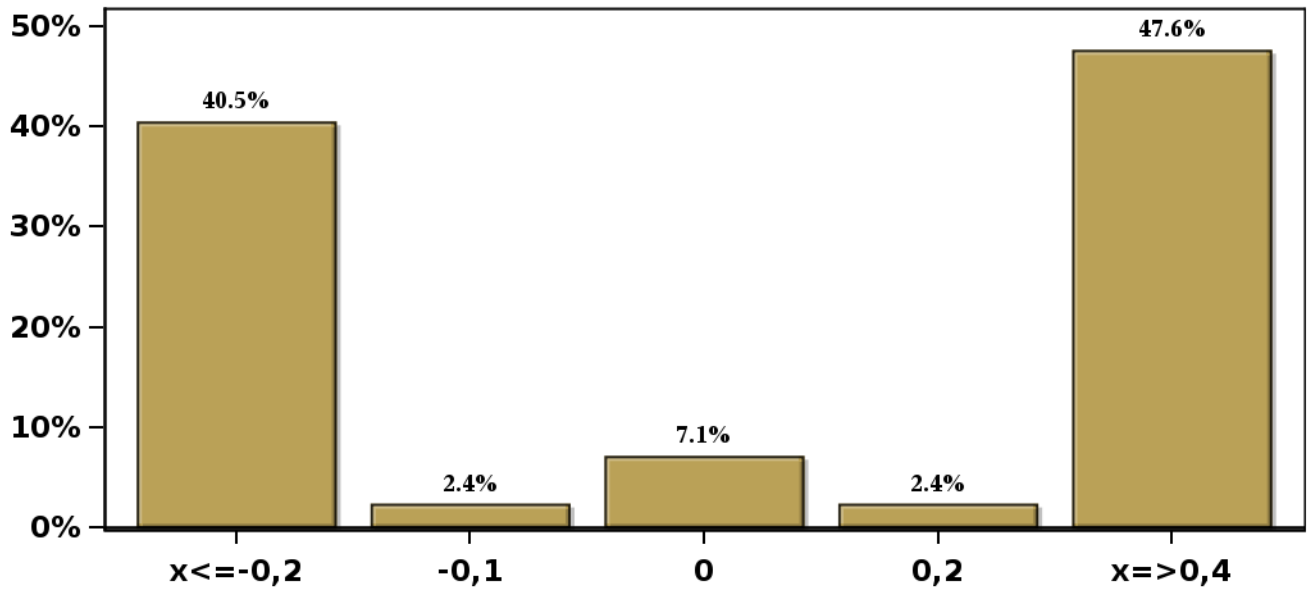

(\*) Fines de mes.

Encuesta mensual a un selecto grupo de académicos, consultores y ejecutivos o asesores de instituciones financieras Se cierra al día siguiente de conocerse el IPC del mes anterior y los resultados se publican al día siguiente de su recepción, a las 8:30 hrs aproximadamente ([www.bcentral.cl](http://www.bcentral.cl), en Áreas Estadísticas, Encuestas Económicas, link <https://www.bcentral.cl/web/banco-central/areas/encuestas-economicas>).  
El periodo de levantamiento comprende la semana previa a la publicación

[Click para volver al Resumen](#)