

# ENCUESTA DE EXPECTATIVAS ECONÓMICAS Septiembre 2023

Enviada el: 5 Septiembre 2023

Plazo de recepción: 11 Septiembre 2023

Variable	Mediana	Decil 1	Decil 9	N° respuestas	Ver gráfico
<b>01.Inflación (variaciones IPC en %)</b>					
En el mes	0,50	0,20	0,60	47	<a href="#">Graf1</a>
El próximo mes	0,50	0,10	0,60	48	<a href="#">Graf2</a>
En 11 meses (var. 12 meses)	3,50	3,00	4,00	48	<a href="#">Graf3</a>
En 23 meses (var. 12 meses)	3,00	2,90	3,20	48	<a href="#">Graf4</a>
En 35 meses (var. 12 meses)	3,00	3,00	3,00	48	<a href="#">Graf5</a>
Diciembre 2023	4,00	3,80	4,50	48	<a href="#">Graf6</a>
Diciembre 2024	3,00	2,90	3,50	49	<a href="#">Graf7</a>
<b>02.Tasa de Política Monetaria (*)</b>					
En la siguiente reunión	8,75	8,50	9,00	47	<a href="#">Graf15</a>
En la subsiguiente reunión	8,00	7,50	8,25	48	<a href="#">Graf16</a>
En 5 meses	7,00	6,00	7,50	48	<a href="#">Graf17</a>
Diciembre 2023	8,00	7,50	8,25	48	<a href="#">Graf18</a>
Dentro de 11 meses	5,00	4,50	6,00	48	<a href="#">Graf19</a>
Dentro de 17 meses	4,50	4,00	5,00	48	<a href="#">Graf20</a>
Dentro de 23 meses	4,25	3,75	5,00	48	<a href="#">Graf21</a>
Dentro de 35 meses	4,00	3,50	4,75	47	<a href="#">Graf22</a>
<b>05.Tipo de Cambio (\$ por US\$1) (*)</b>					
Dentro de 2 meses	860,00	845,00	900,00	49	<a href="#">Graf23</a>
Dentro de 11 meses	840,00	800,00	890,00	49	<a href="#">Graf24</a>
Dentro de 23 meses	825,00	780,00	890,00	49	<a href="#">Graf25</a>
<b>06.IMACEC (variaciones 12 meses)</b>					
Un mes atrás	-0,20	-1,00	0,80	44	<a href="#">Graf26</a>
<b>07.IMACEC No Minero (variaciones 12 meses)</b>					
Un mes atrás	-0,40	-1,10	0,70	36	<a href="#">Graf27</a>
<b>08.PIB (variaciones 12 meses)</b>					
En el trimestre calendario de la encuesta	0,30	-0,80	1,00	44	<a href="#">Graf28</a>
Diciembre 2023	-0,30	-0,80	0,00	45	<a href="#">Graf29</a>
Diciembre 2024	2,00	1,50	2,30	44	<a href="#">Graf30</a>
Diciembre 2025	2,20	1,90	2,60	44	<a href="#">Graf31</a>
<b>09.PIB No Minero (variaciones 12 meses)</b>					
En el trimestre calendario de la encuesta	0,10	-1,00	0,80	36	<a href="#">Graf32</a>
Diciembre 2023	-0,50	-1,00	0,30	36	<a href="#">Graf33</a>
Diciembre 2024	1,90	1,00	2,30	35	<a href="#">Graf34</a>
Diciembre 2025	2,30	1,60	2,70	35	<a href="#">Graf35</a>
<b>10.Consumo de los Hogares e IPSFL (variaciones 12 meses)</b>					
Diciembre 2023	-4,20	-5,00	-3,00	36	<a href="#">Graf36</a>
Diciembre 2024	1,80	1,20	3,00	36	<a href="#">Graf37</a>
<b>11.Formación Bruta de Capital Fijo (variaciones 12 meses)</b>					
Diciembre 2023	-2,00	-5,00	-0,50	36	<a href="#">Graf38</a>
Diciembre 2024	0,50	-1,00	2,50	36	<a href="#">Graf39</a>

(\*) Fines de mes.

Encuesta mensual a un selecto grupo de académicos, consultores y ejecutivos o asesores de instituciones financieras. Se cierra al día siguiente de conocerse el IPC del mes anterior y los resultados se publican al día siguiente de su recepción, a las 8:30 hrs. aproximadamente ([www.bcentral.cl](http://www.bcentral.cl), en Áreas Estadísticas, Encuestas Económicas, link <https://www.bcentral.cl/web/banco-central/areas/encuestas-economicas>). El periodo de levantamiento comprende la semana previa a la publicación

# ENCUESTA DE EXPECTATIVAS ECONÓMICAS Septiembre 2023

Enviada el: 5 Septiembre 2023

Plazo de recepción: 11 Septiembre 2023

Series en marcha blanca

Variable	Mediana	Decil 1	Decil 9	Nº respuestas	Ver gráfico
<b>01.Inflación sin volátiles (variaciones IPC en %) (**)</b>					
En el mes	0,30	0,20	0,40	31	<a href="#">Graf8</a>
El próximo mes	0,30	0,20	0,40	30	<a href="#">Graf9</a>
En 11 meses (var. 12 meses)	3,50	2,90	5,00	30	<a href="#">Graf10</a>
En 23 meses (var. 12 meses)	3,00	2,80	3,40	30	<a href="#">Graf11</a>
En 35 meses (var. 12 meses)	3,00	3,00	3,10	30	<a href="#">Graf12</a>
Diciembre 2023	5,80	4,60	6,40	30	<a href="#">Graf13</a>
Diciembre 2024	3,10	2,60	4,00	30	<a href="#">Graf14</a>

(\*) Fines de mes.

(\*\*) A contar del mes de abril 2023 se incorpora el módulo relativo a las expectativas de inflación sin volátiles. Estas nuevas preguntas estarán en marcha blanca por un periodo de hasta 6 meses.

Para más información sobre el IPC sin volátiles ir al siguiente enlace

El periodo de levantamiento comprende la semana previa a la publicación

## Encuesta de Expectativas Económicas Septiembre 2023

### Inflación en el mes ( variaciones en % )

Nro. respuestas: 47 Mediana: 0,5%

% de Observaciones

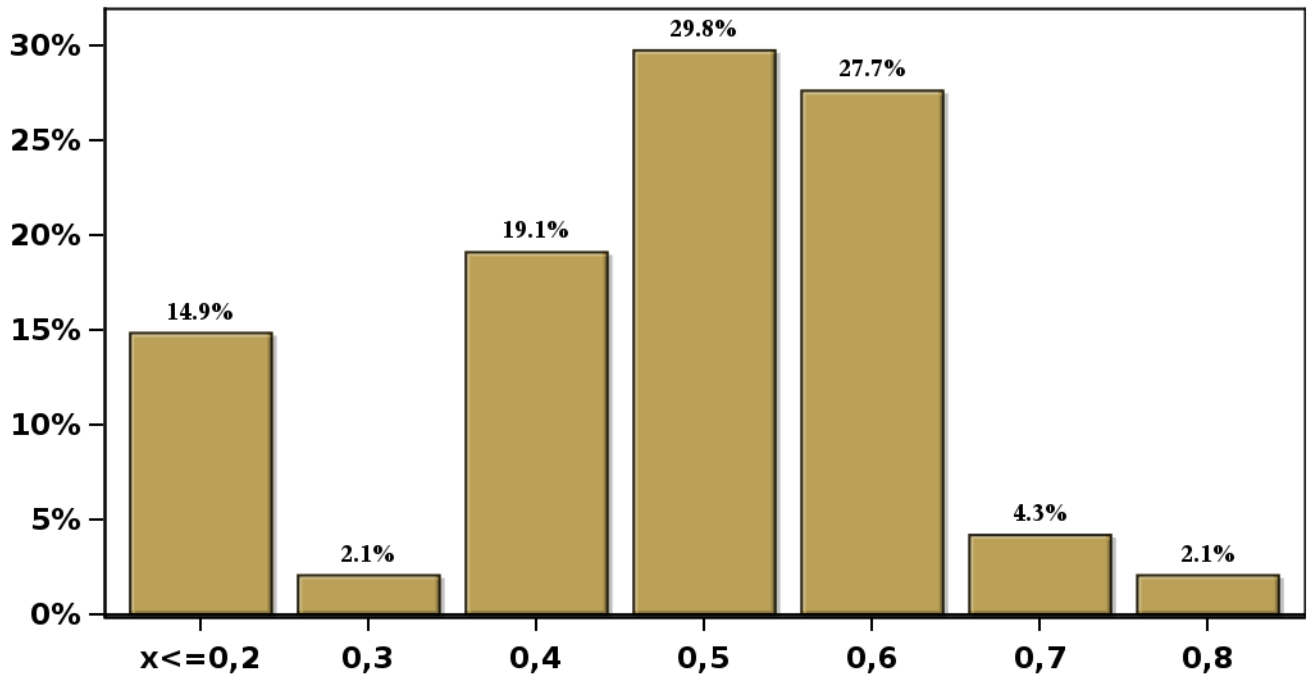

[Click para volver al Resumen](#)

## Encuesta de Expectativas Económicas Septiembre 2023

Inflación en el mes siguiente ( variaciones en % )

Nro. respuestas: 48 Mediana: 0,5%

% de Observaciones

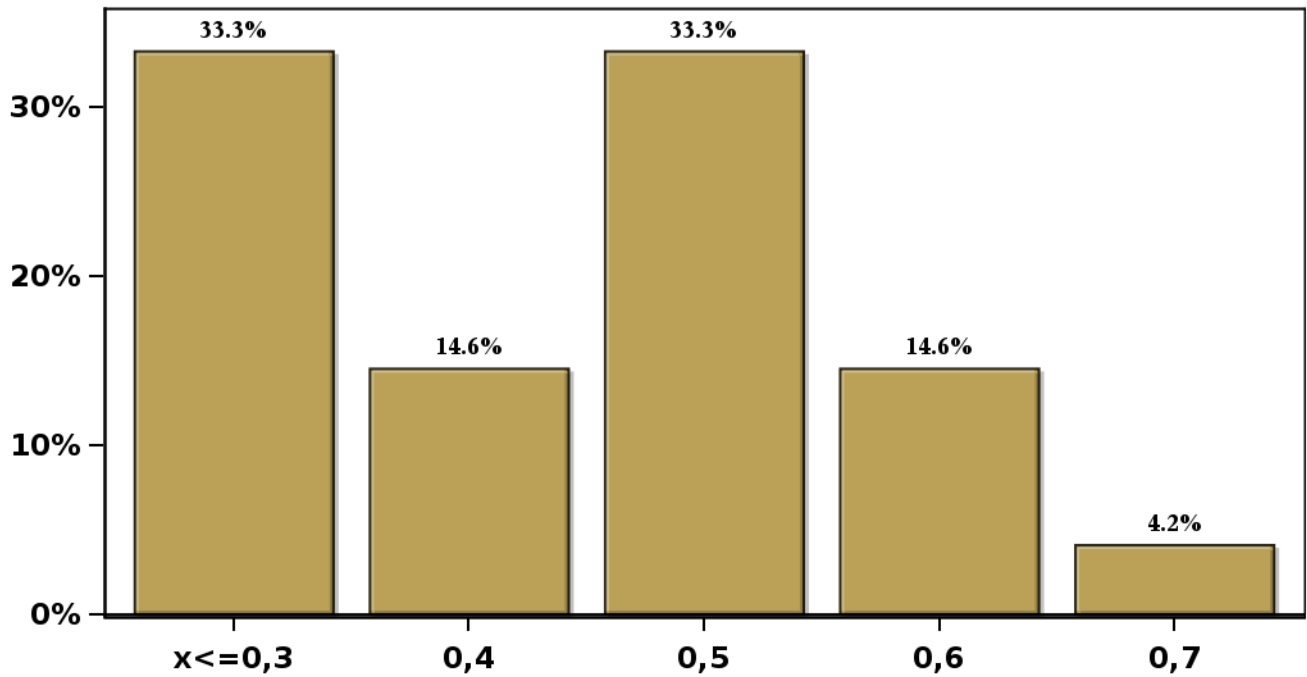

[Click para volver al Resumen](#)

## Encuesta de Expectativas Económicas Septiembre 2023

Inflación en 11 meses ( variaciones en % )

Nro. respuestas: 48 Mediana: 3,5%

% de Observaciones

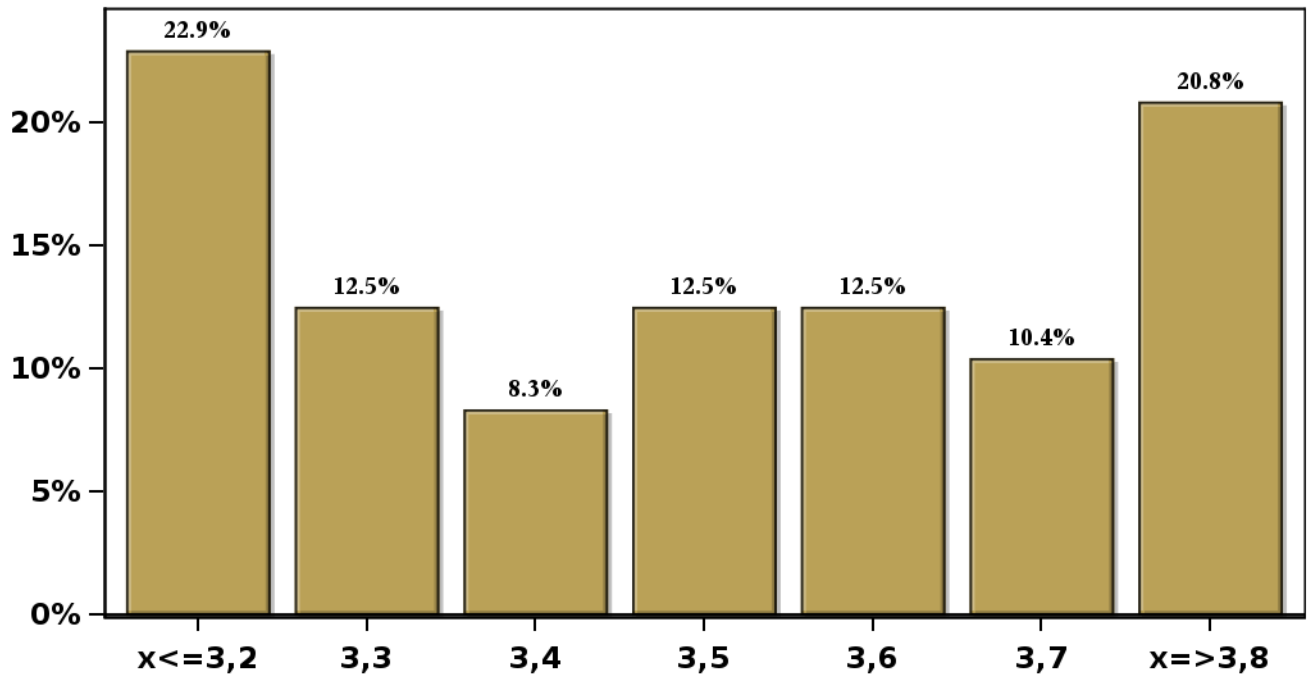

[Click para volver al Resumen](#)

## Encuesta de Expectativas Económicas Septiembre 2023

Inflación en 23 meses ( variaciones en % )

Nro. respuestas: 48 Mediana: 3%

% de Observaciones

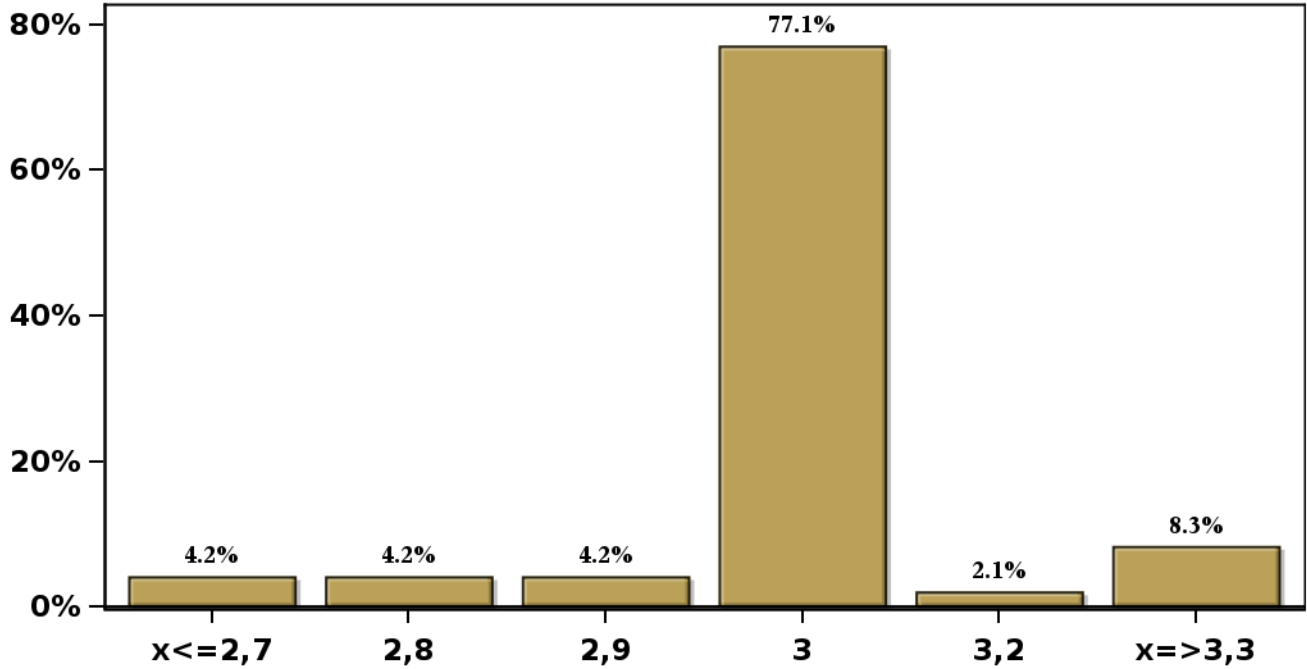

[Click para volver al Resumen](#)

## Encuesta de Expectativas Económicas Septiembre 2023

Inflación en 35 meses ( variaciones en % )

Nro. respuestas: 48 Mediana: 3%

% de Observaciones

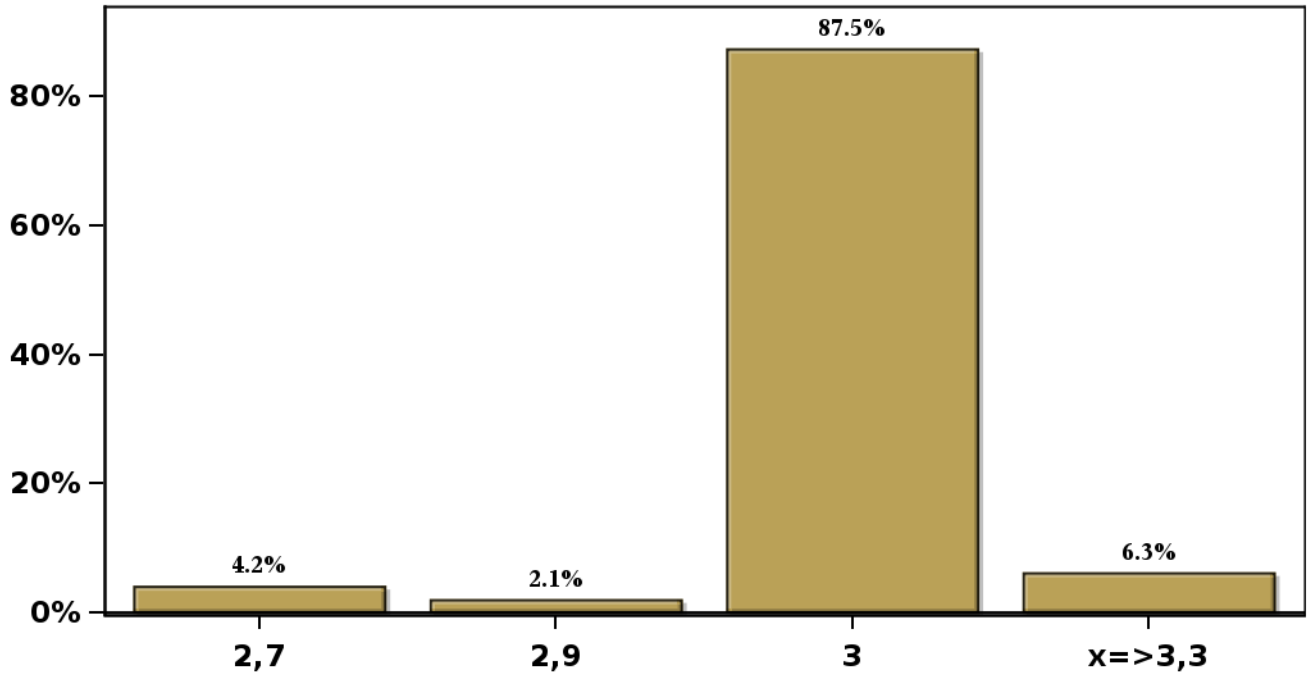

[Click para volver al Resumen](#)

## Encuesta de Expectativas Económicas Septiembre 2023

Inflación diciembre 2023 ( variaciones en % )

Nro. respuestas: 48 Mediana: 4%

% de Observaciones

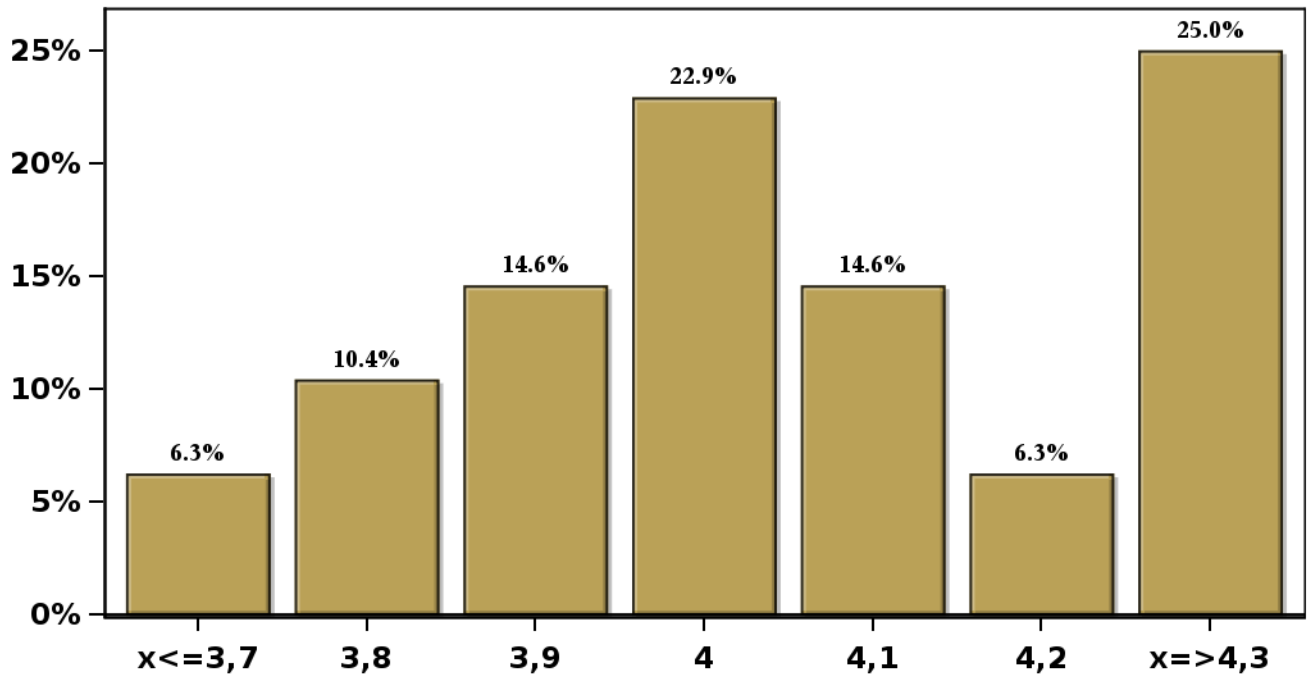

[Click para volver al Resumen](#)



## Encuesta de Expectativas Económicas Septiembre 2023

Inflación diciembre 2024 ( variaciones en % )

Nro. respuestas: 49 Mediana: 3%

% de Observaciones

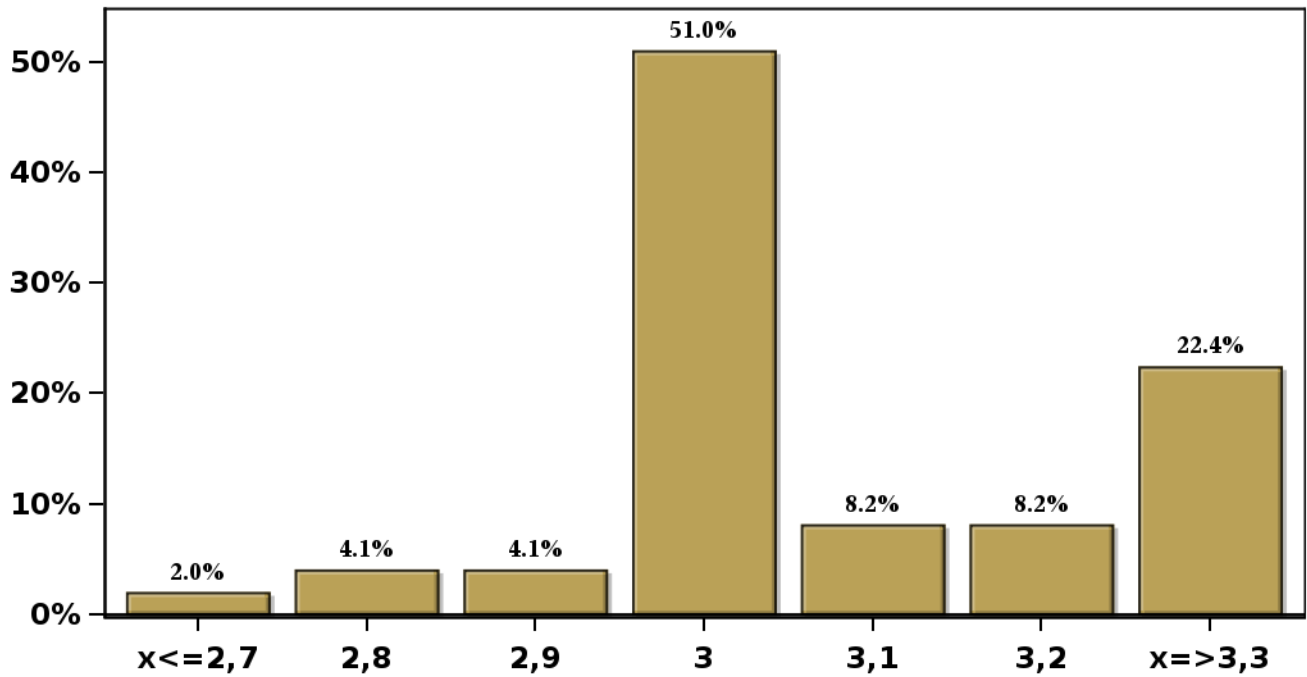

[Click para volver al Resumen](#)

## Encuesta de Expectativas Económicas Septiembre 2023

Inflación sin volátiles en el mes ( variaciones en % )

Nro. respuestas: 31 Mediana: 0,3%

% de Observaciones

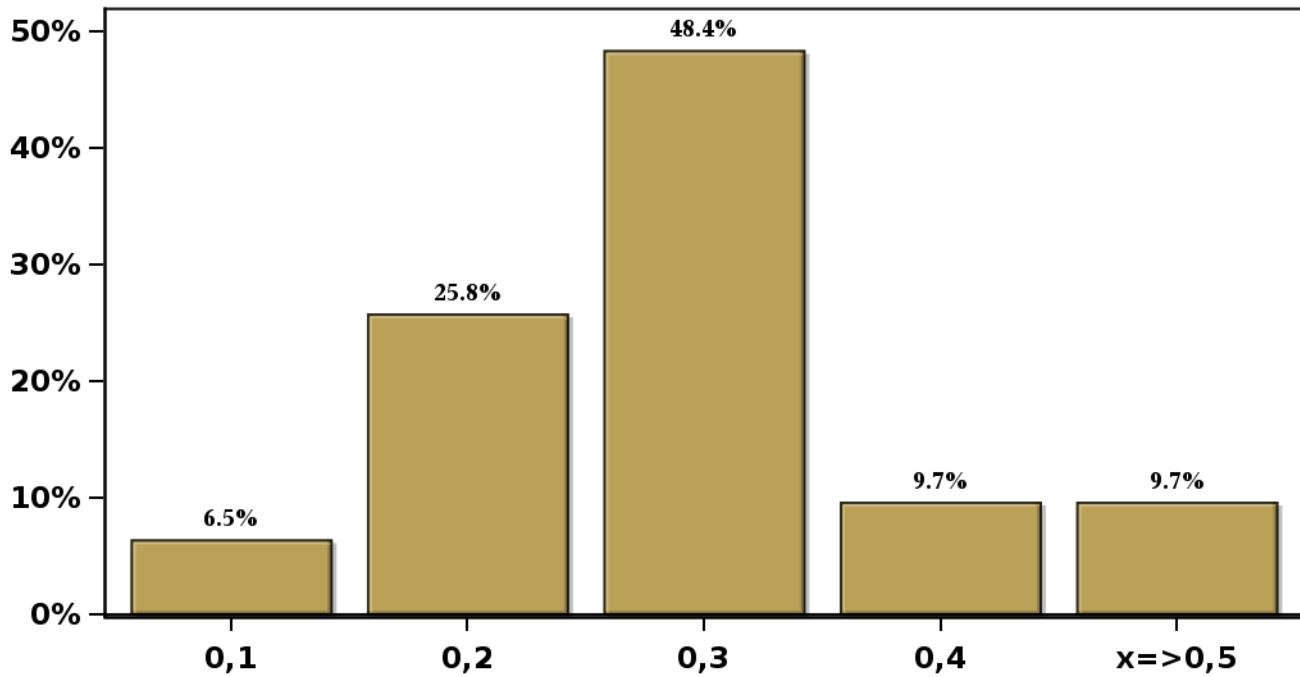

[Click para volver al Resumen](#)

**Encuesta de Expectativas Económicas Septiembre 2023**  
**Inflación sin volátiles en el mes siguiente ( variaciones en % )**

**Nro. respuestas: 30 Mediana: 0,3%**

**% de Observaciones**

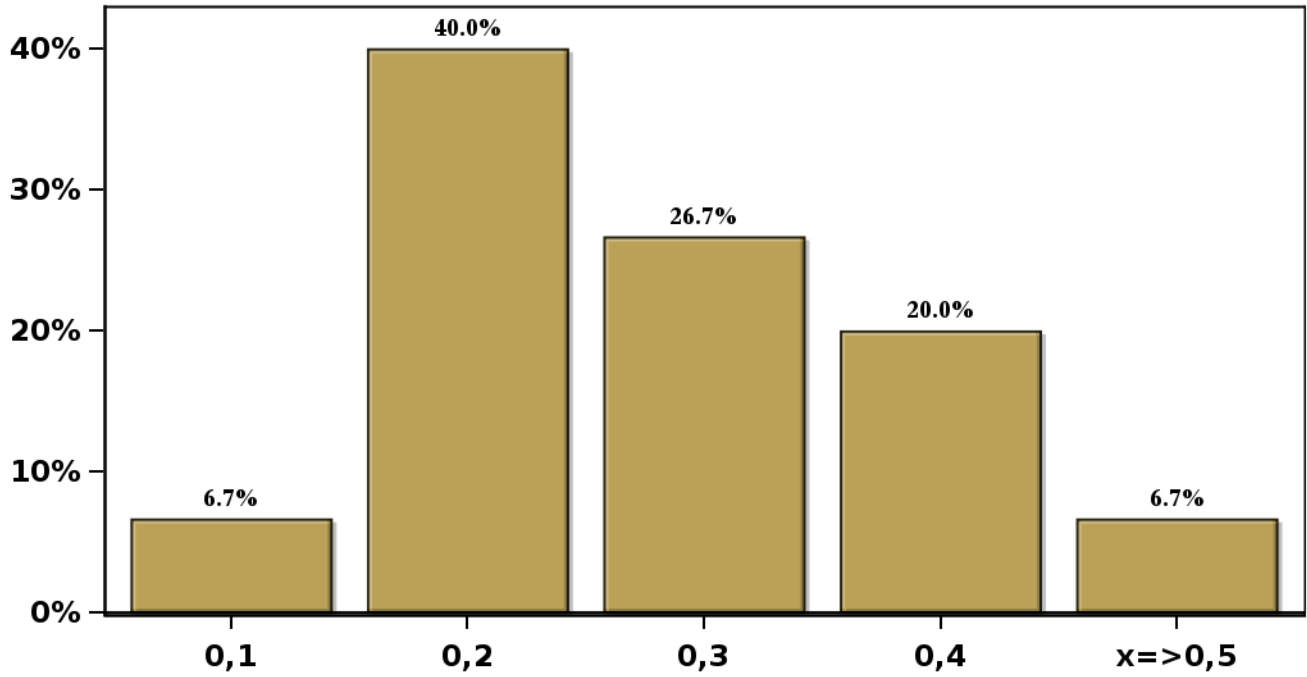

[Click para volver al Resumen](#)

## Encuesta de Expectativas Económicas Septiembre 2023

Inflación sin volátiles en 11 meses ( variaciones en % )

Nro. respuestas: 30 Mediana: 3,5%

% de Observaciones

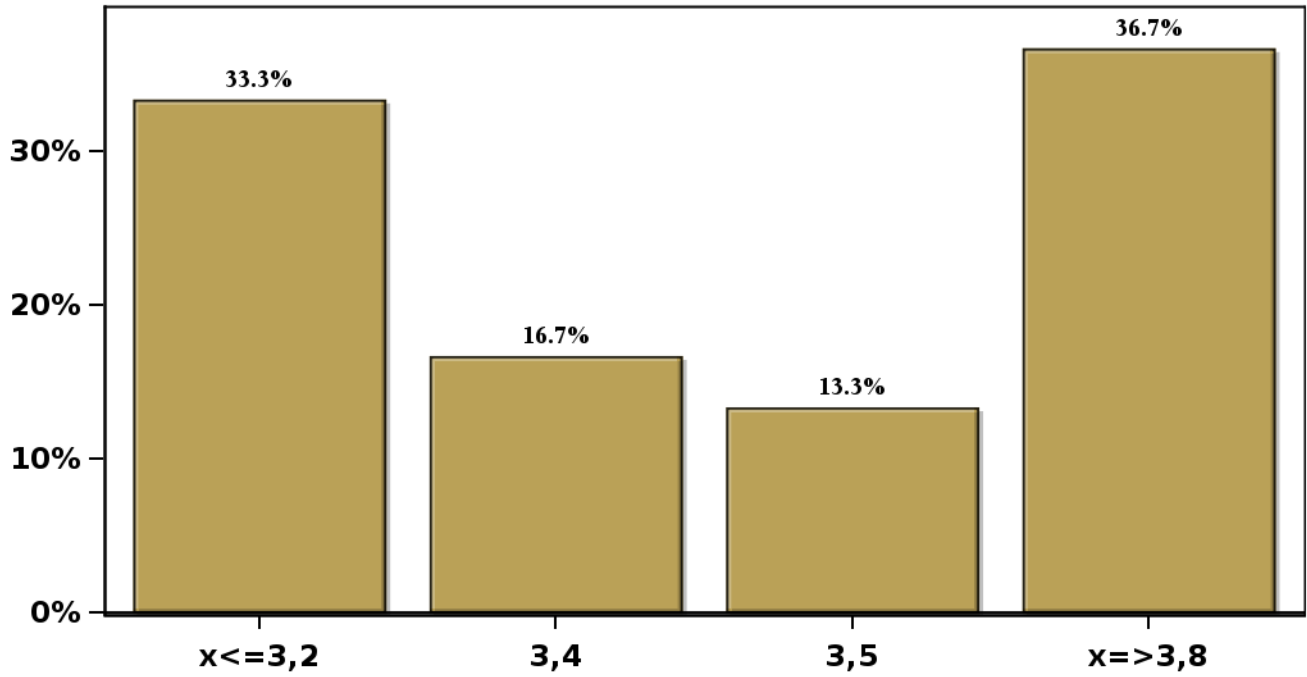

[Click para volver al Resumen](#)

## Encuesta de Expectativas Económicas Septiembre 2023

Inflación sin volátiles en 23 meses ( variaciones en % )

Nro. respuestas: 30 Mediana: 3%

% de Observaciones

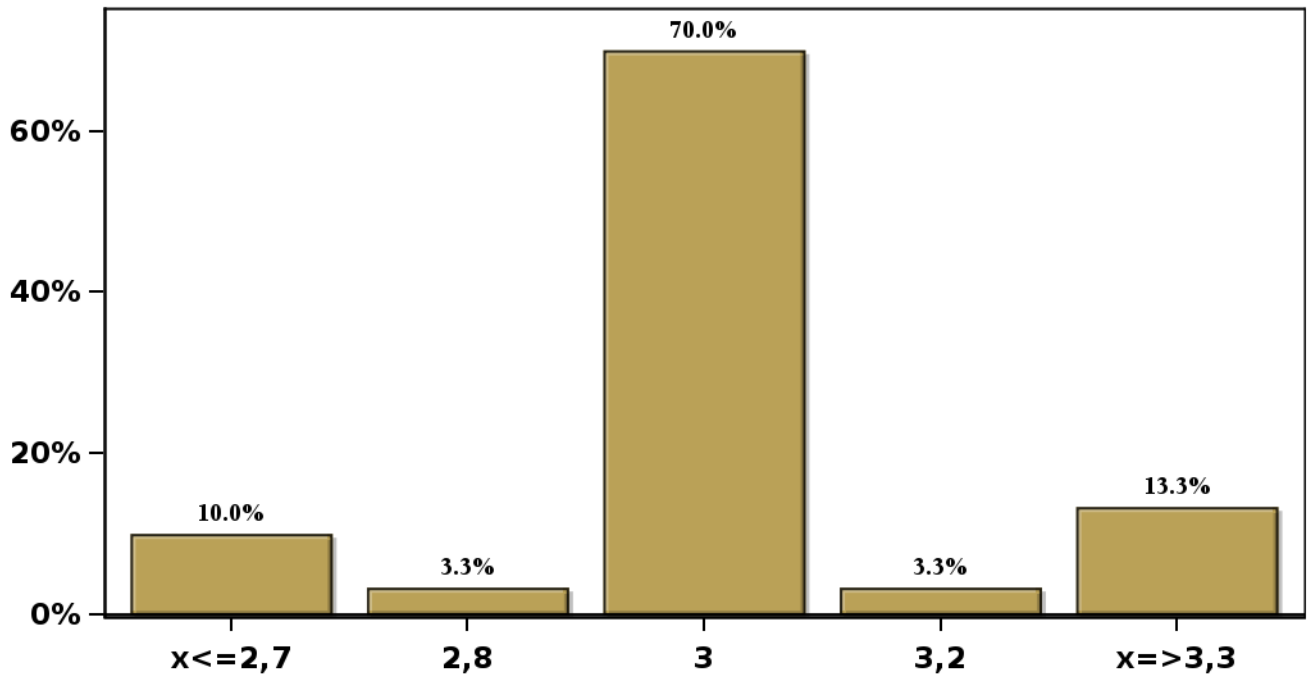

[Click para volver al Resumen](#)

## Encuesta de Expectativas Económicas Septiembre 2023

Inflación sin volátiles en 35 meses ( variaciones en % )

Nro. respuestas: 30 Mediana: 3%

% de Observaciones

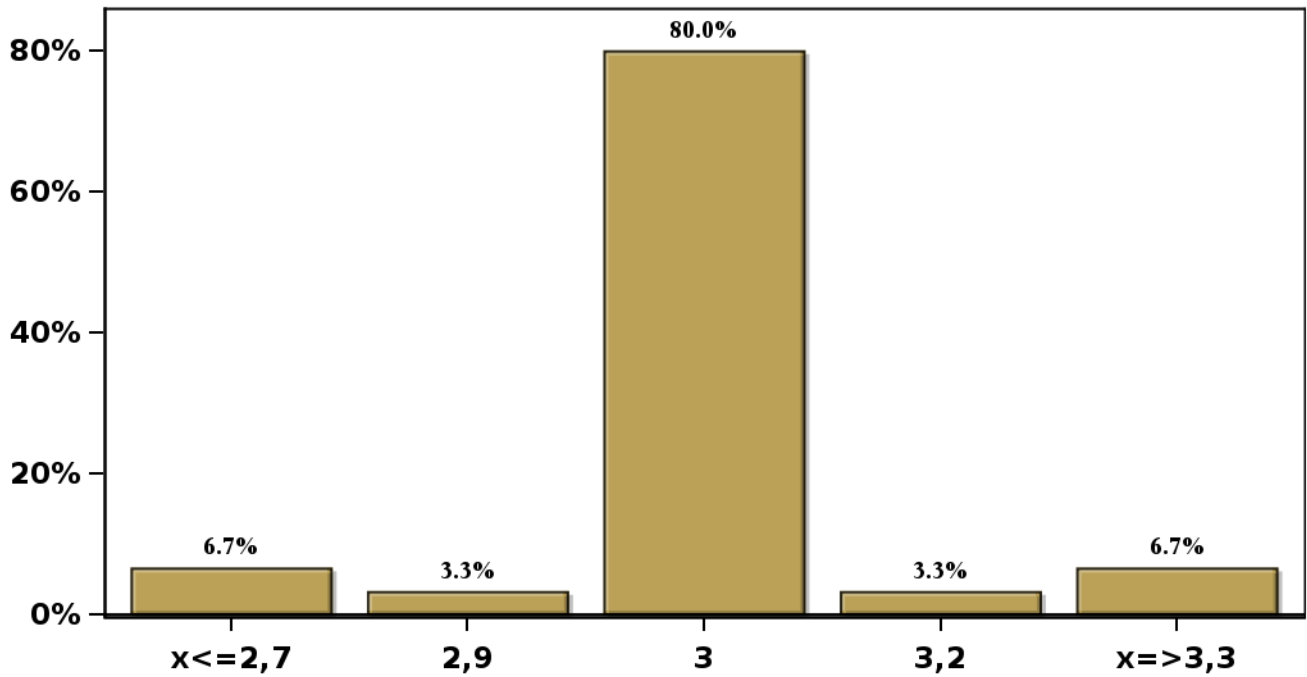

[Click para volver al Resumen](#)

**Encuesta de Expectativas Económicas Septiembre 2023**  
**Inflación sin volátiles diciembre 2023 ( variaciones en % )**

**Nro. respuestas: 30 Mediana: 5,8%**

**% de Observaciones**

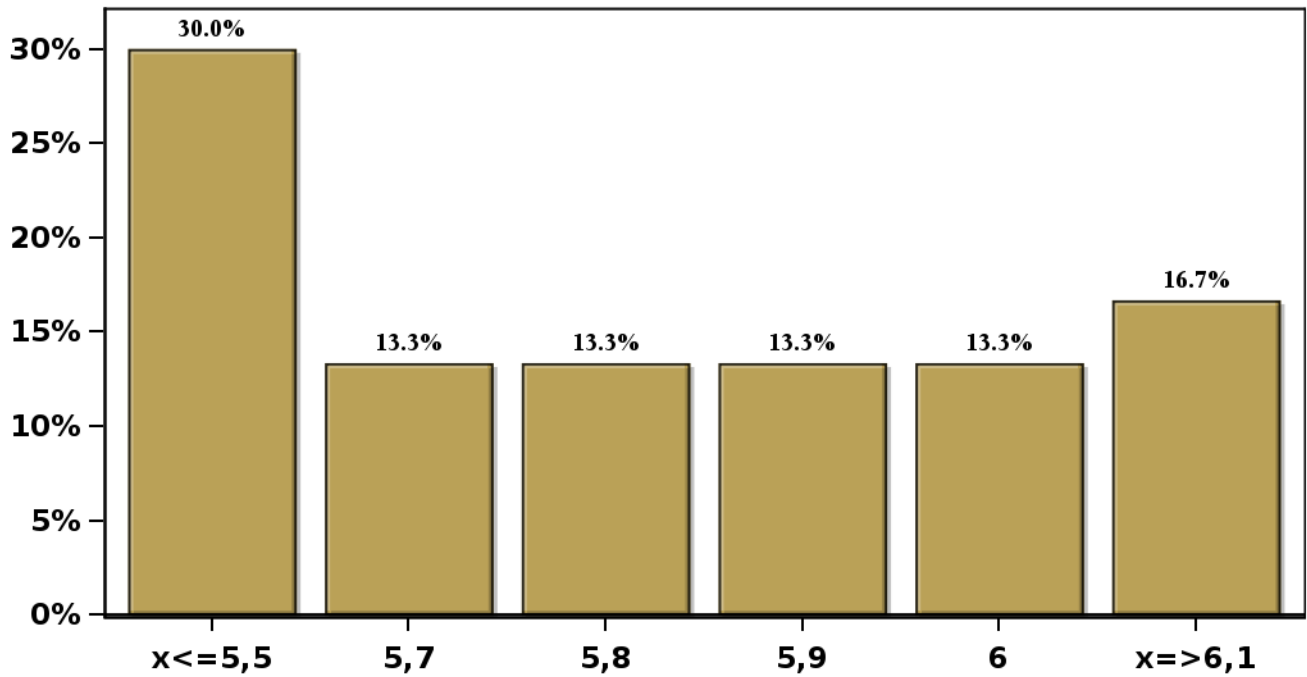

[Click para volver al Resumen](#)

**Encuesta de Expectativas Económicas Septiembre 2023**  
**Inflación sin volátiles diciembre 2024 ( variaciones en % )**

**Nro. respuestas: 30 Mediana: 3,1%**

**% de Observaciones**

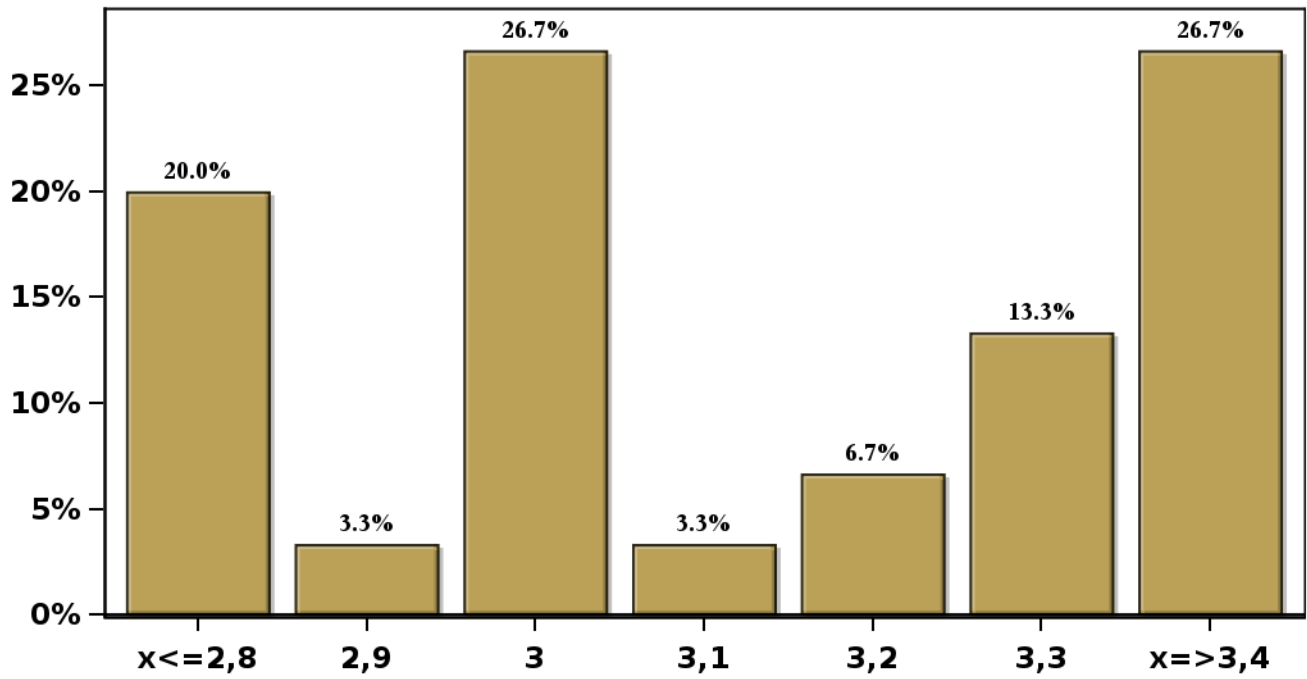

[Click para volver al Resumen](#)



## Encuesta de Expectativas Económicas Septiembre 2023

### Tasa de Política Monetaria en la siguiente reunión

Nro. respuestas: 47 Mediana: 8,75%

% de Observaciones

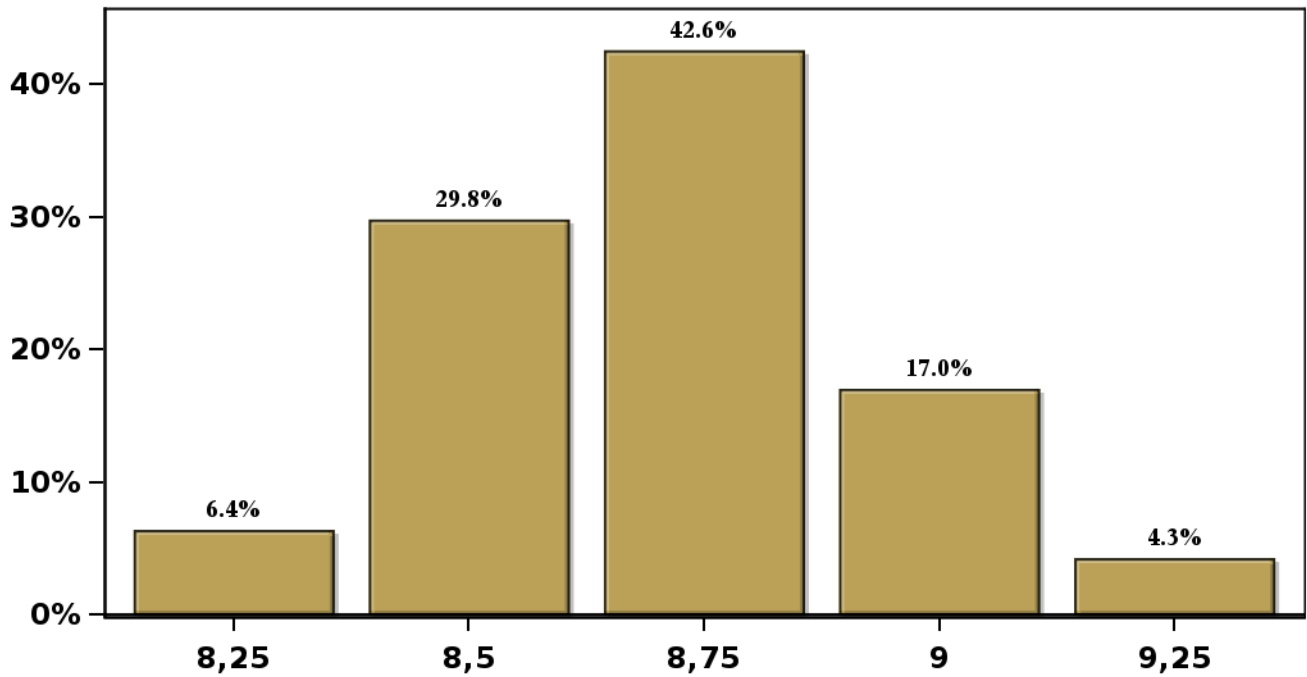

[Click para volver al Resumen](#)

## Encuesta de Expectativas Económicas Septiembre 2023

### Tasa de Política Monetaria en la subsiguiente reunión

Nro. respuestas: 48 Mediana: 8%

% de Observaciones

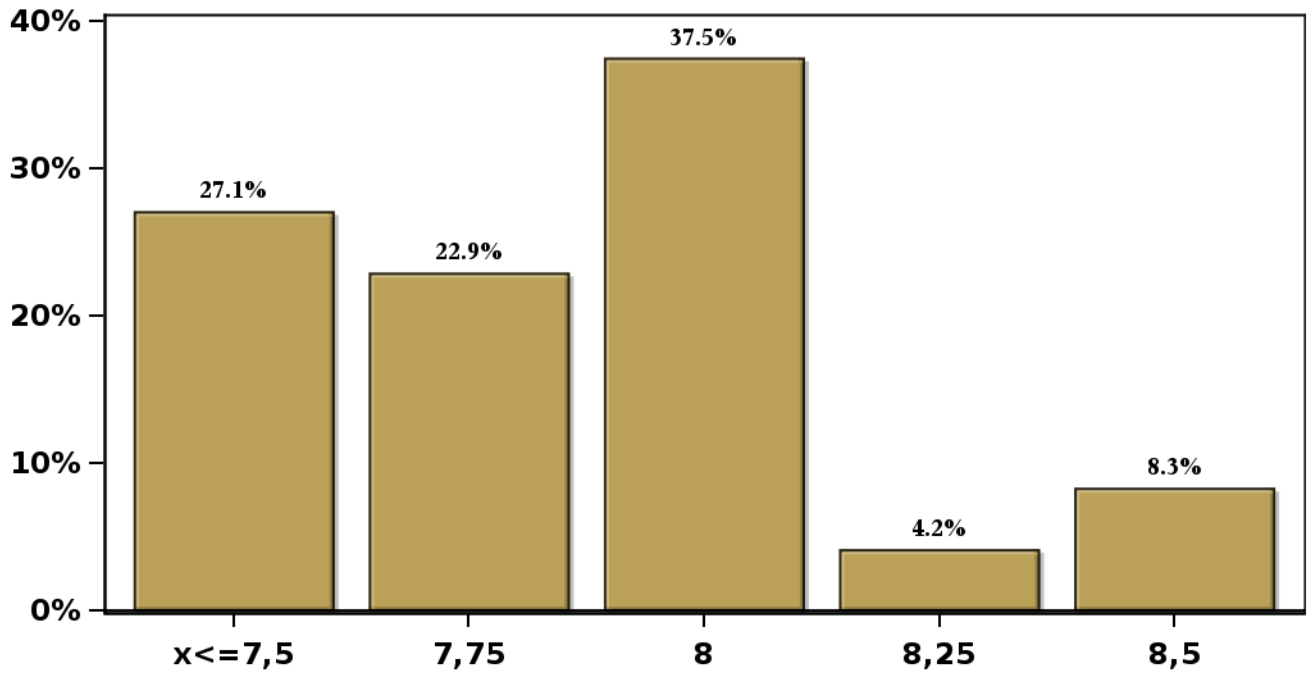

[Click para volver al Resumen](#)

## Encuesta de Expectativas Económicas Septiembre 2023

### Tasa de Política Monetaria dentro de 5 meses

Nro. respuestas: 48 Mediana: 7%

% de Observaciones

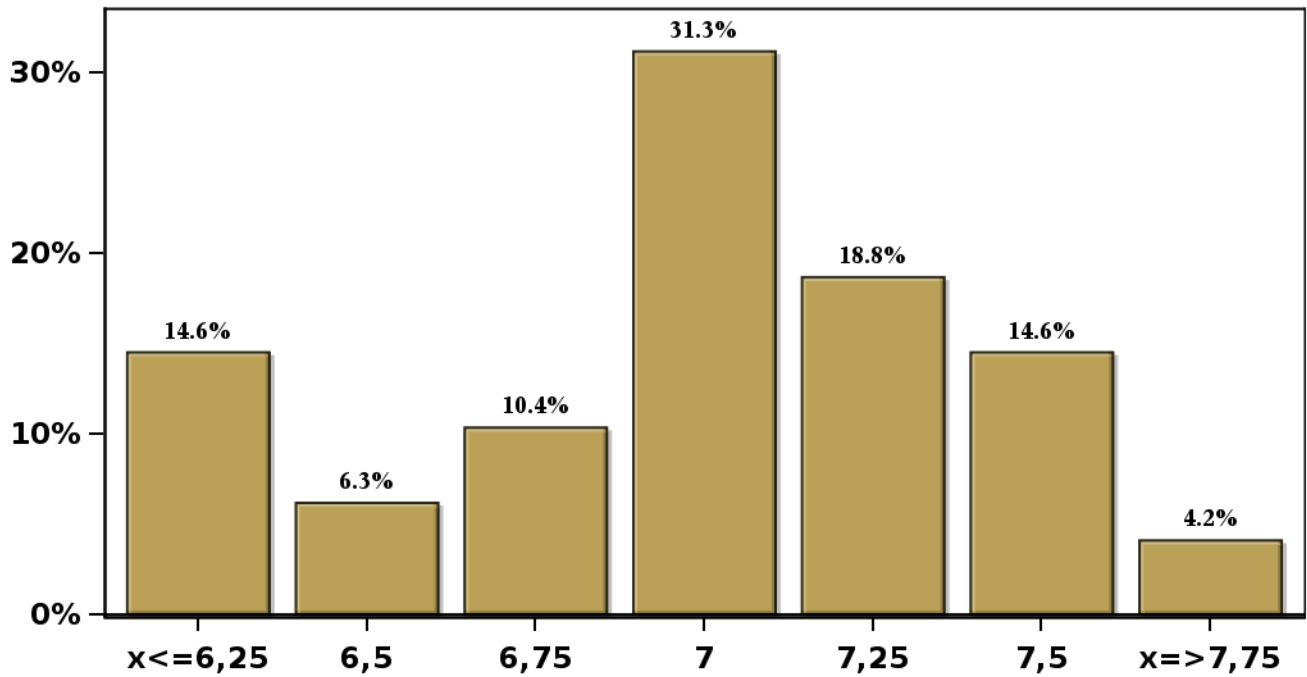

[Click para volver al Resumen](#)

## Encuesta de Expectativas Económicas Septiembre 2023

### Tasa de Política Monetaria Diciembre 2023

Nro. respuestas: 48 Mediana: 8%

% de Observaciones

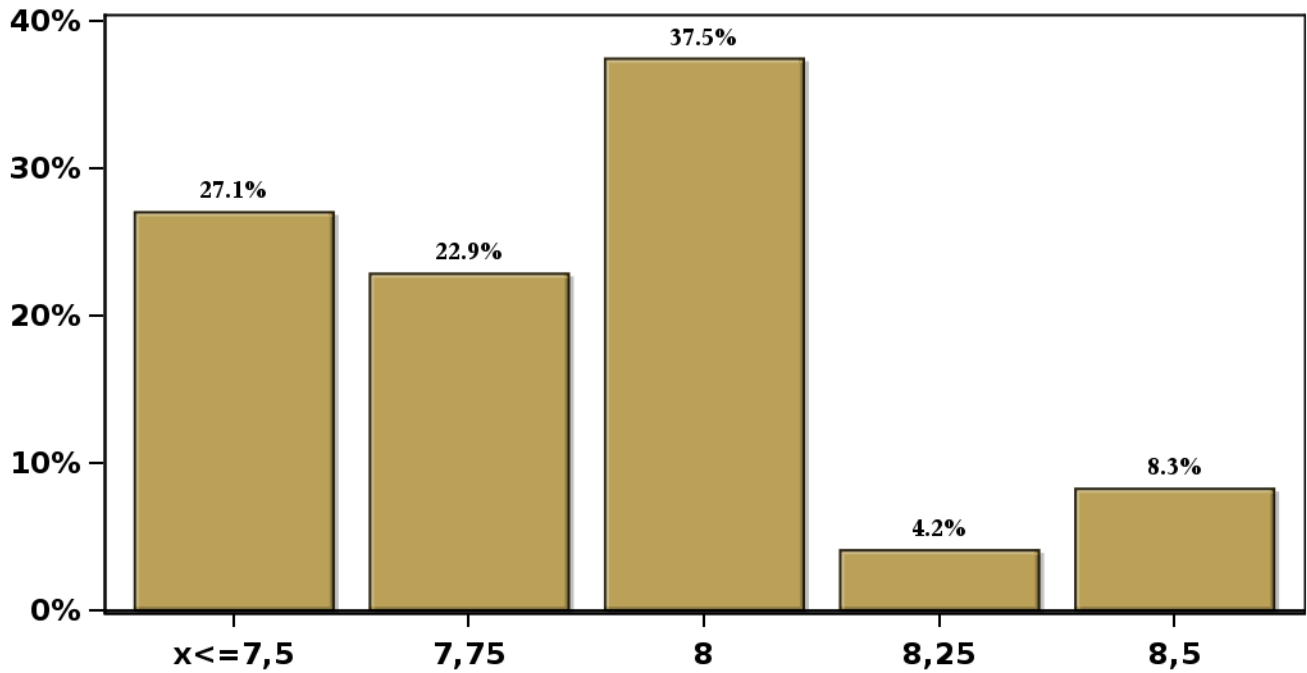

[Click para volver al Resumen](#)

## Encuesta de Expectativas Económicas Septiembre 2023

### Tasa de Política Monetaria dentro de 11 meses

Nro. respuestas: 48 Mediana: 5%

% de Observaciones

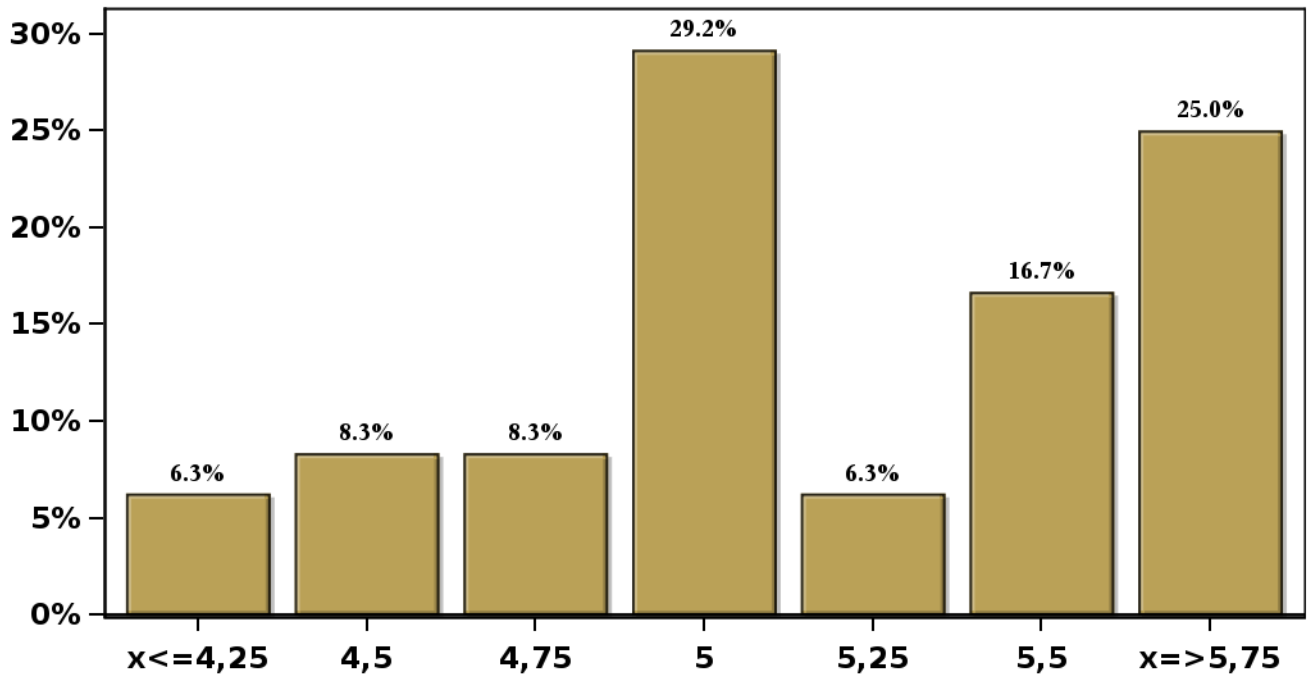

[Click para volver al Resumen](#)

## Encuesta de Expectativas Económicas Septiembre 2023

### Tasa de Política Monetaria dentro de 17 meses

Nro. respuestas: 48 Mediana: 4,5%

% de Observaciones

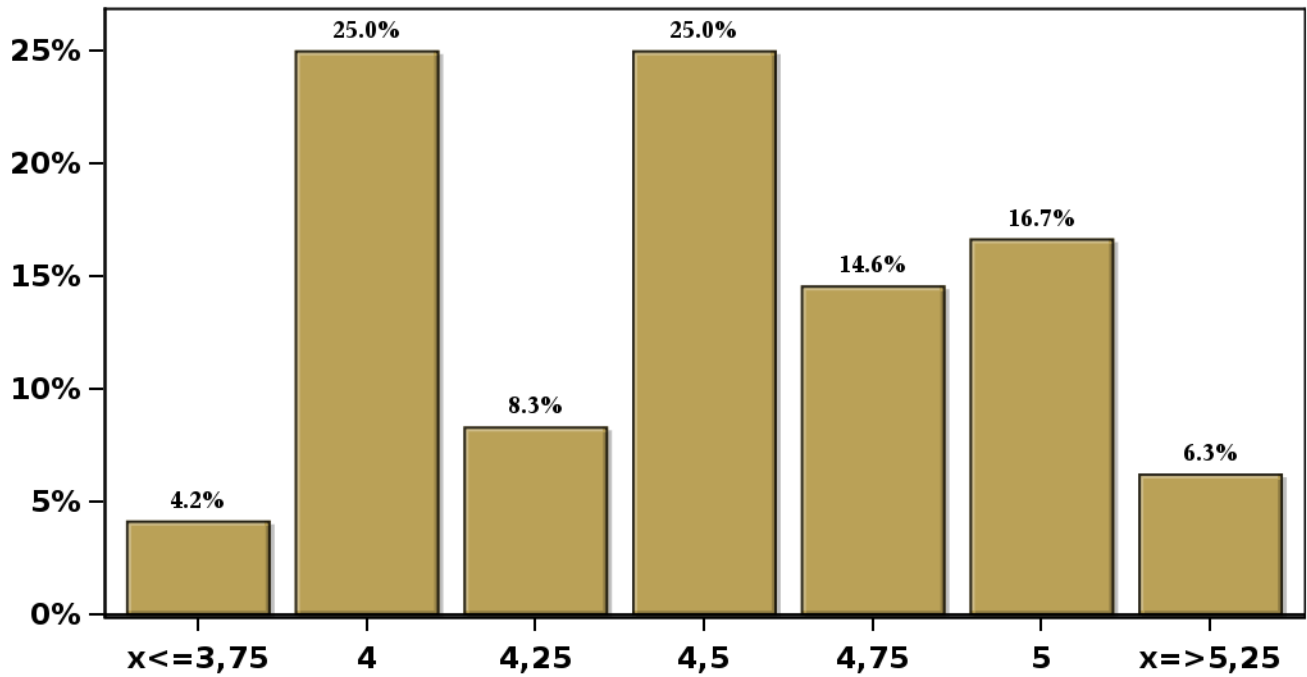

[Click para volver al Resumen](#)

## Encuesta de Expectativas Económicas Septiembre 2023

### Tasa de Política Monetaria dentro de 23 meses

Nro. respuestas: 48 Mediana: 4,25%

% de Observaciones

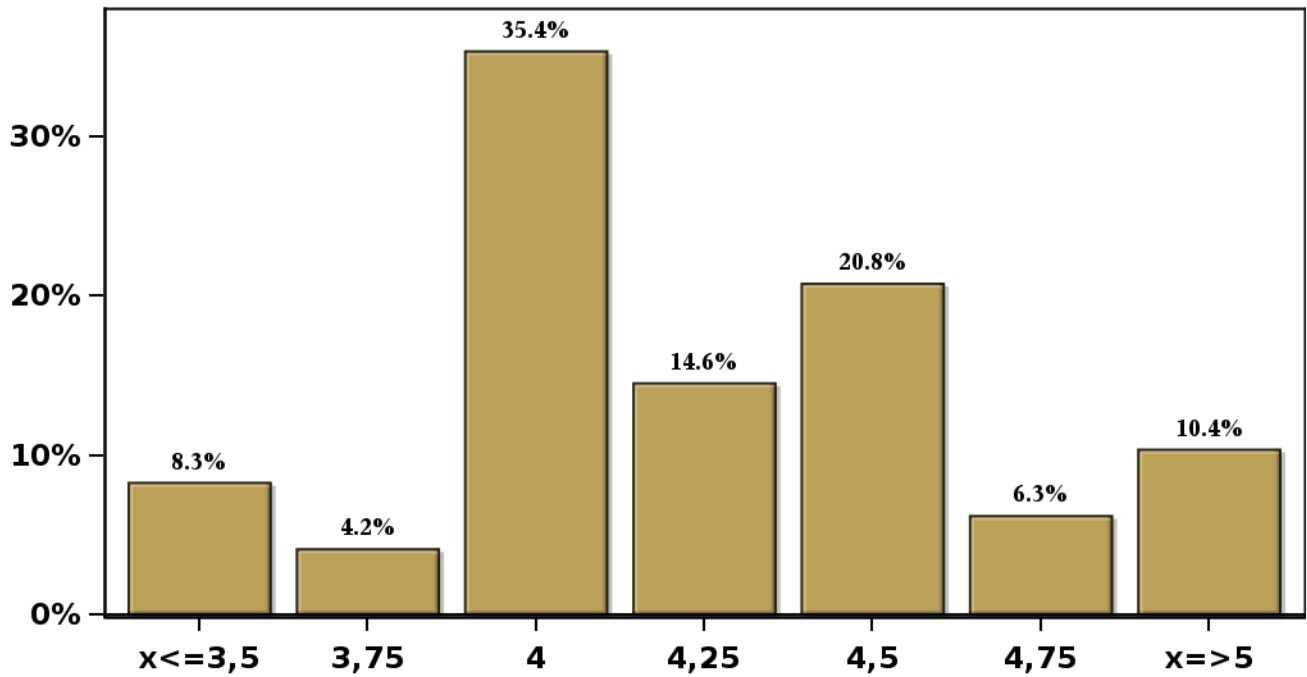

[Click para volver al Resumen](#)

## Encuesta de Expectativas Económicas Septiembre 2023

### Tasa de Política Monetaria dentro de 35 meses

Nro. respuestas: 47 Mediana: 4%

% de Observaciones

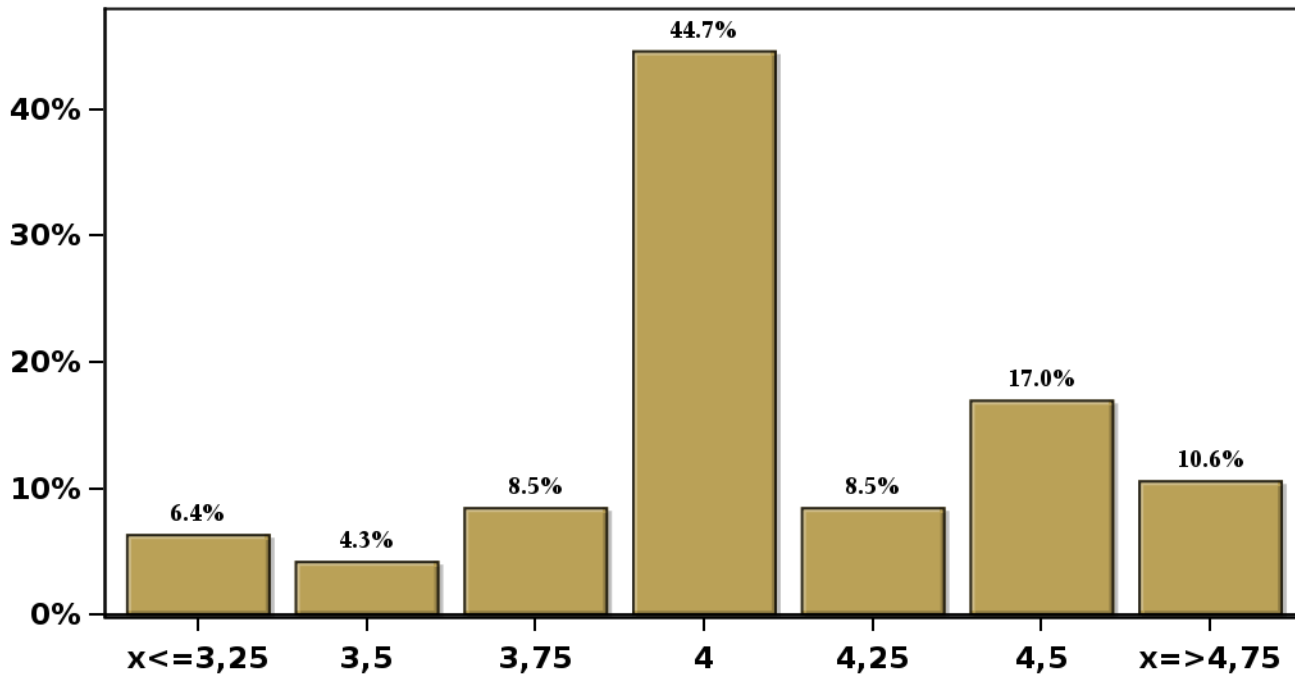

[Click para volver al Resumen](#)



## Encuesta de Expectativas Económicas Septiembre 2023

Tipo de cambio dentro de 2 meses (\$ por US\$)

Nro. respuestas: 49 Mediana: \$860

% de Observaciones

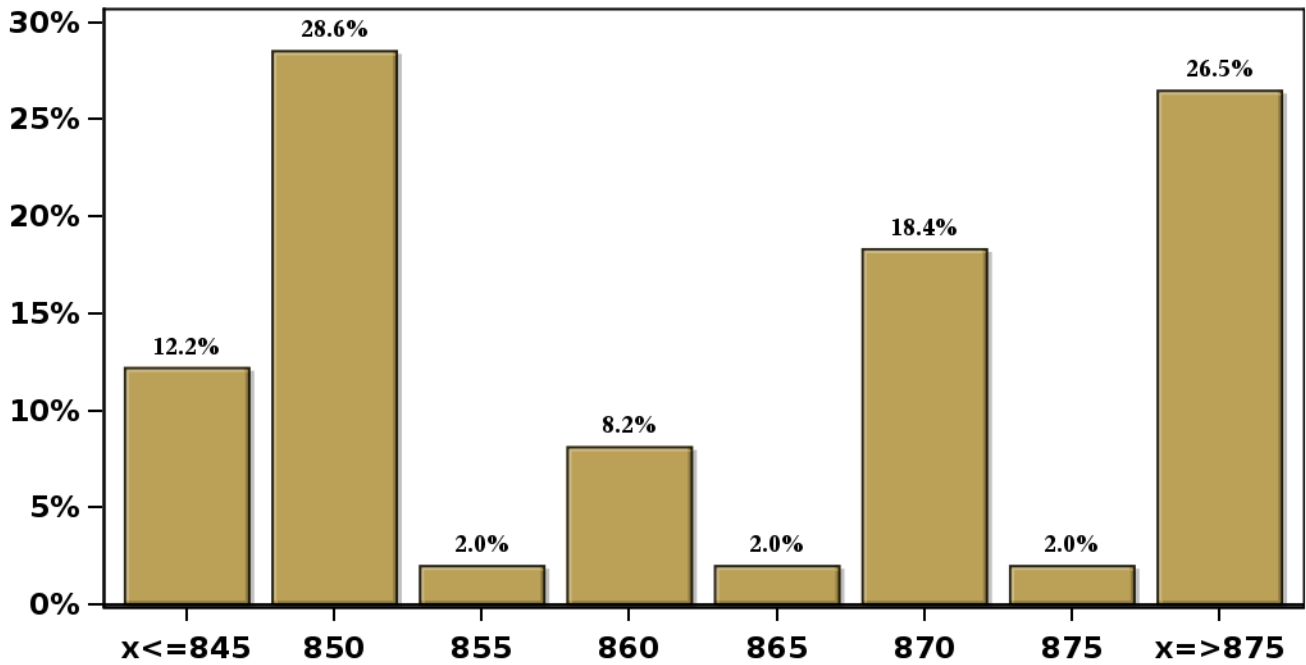

[Click para volver al Resumen](#)

## Encuesta de Expectativas Económicas Septiembre 2023

Tipo de cambio dentro de 11 meses (\$ por US\$)

Nro. respuestas: 49 Mediana: \$840

% de Observaciones

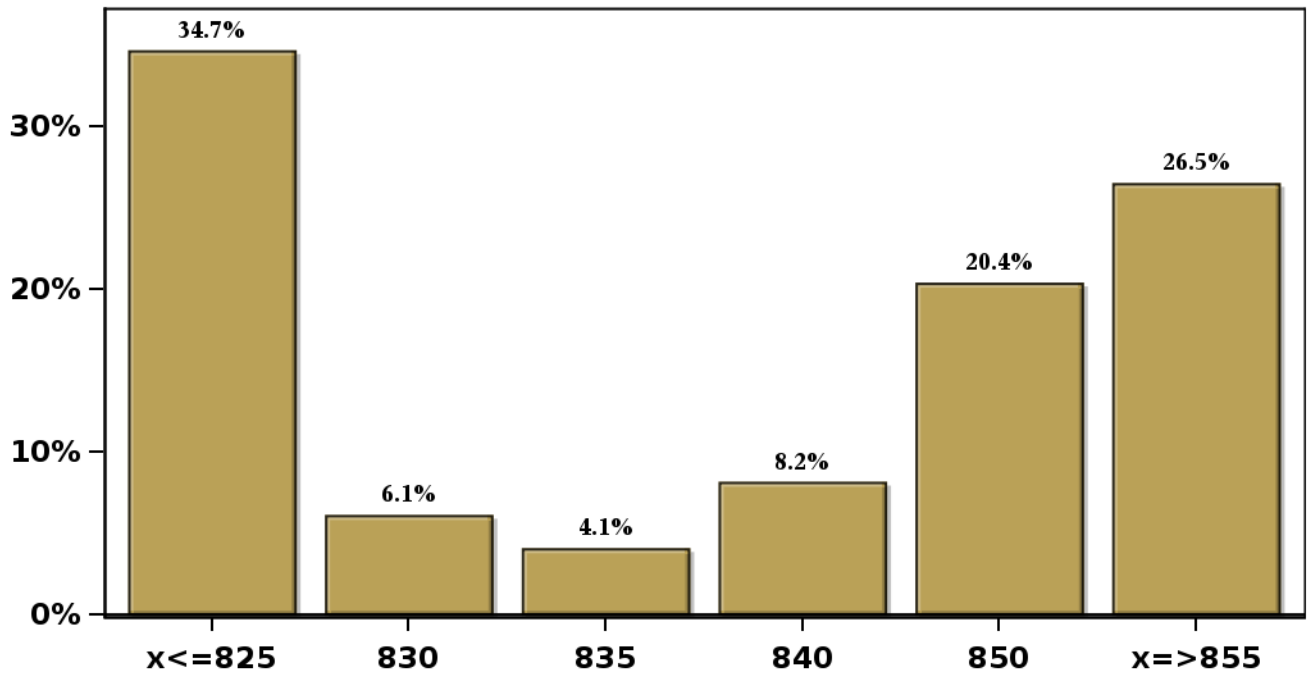

[Click para volver al Resumen](#)

## Encuesta de Expectativas Económicas Septiembre 2023

Tipo de cambio dentro de 23 meses (\$ por US\$)

Nro. respuestas: 49 Mediana: \$825

% de Observaciones

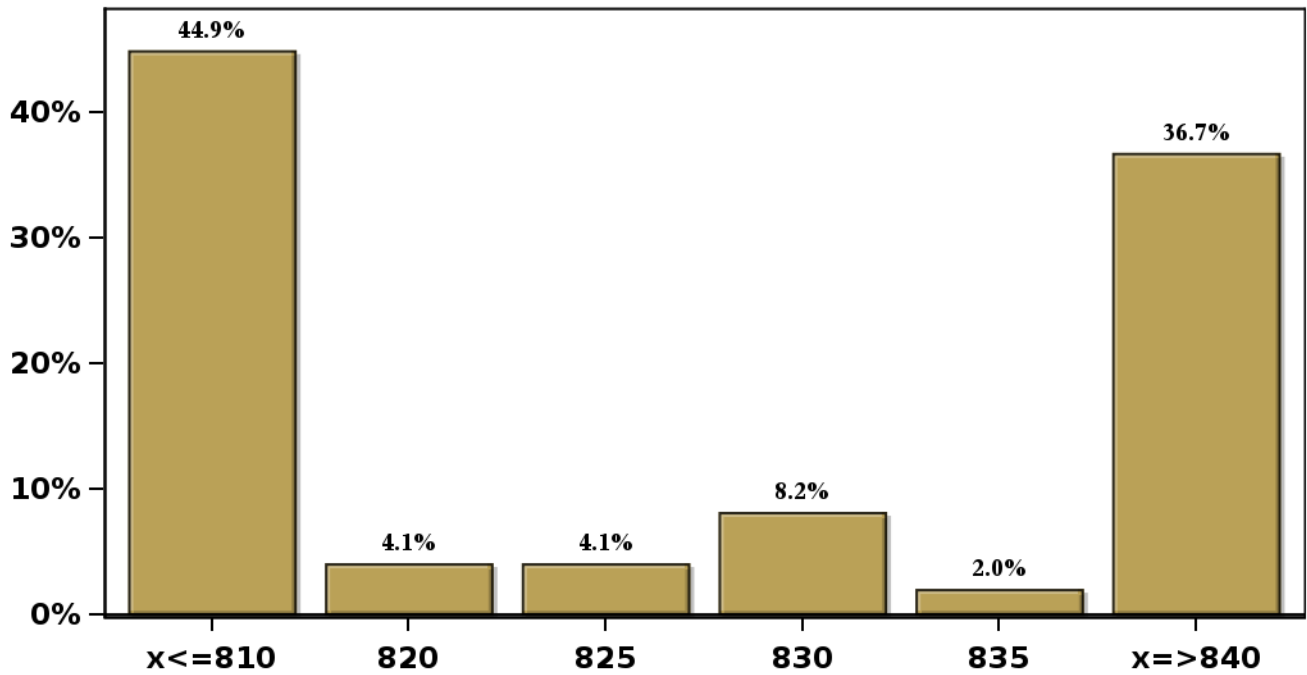

[Click para volver al Resumen](#)

## Encuesta de Expectativas Económicas Septiembre 2023

IMACEC un mes atrás ( variación 12 meses )

Nro. respuestas: 44 Mediana: -0,2%

% de Observaciones

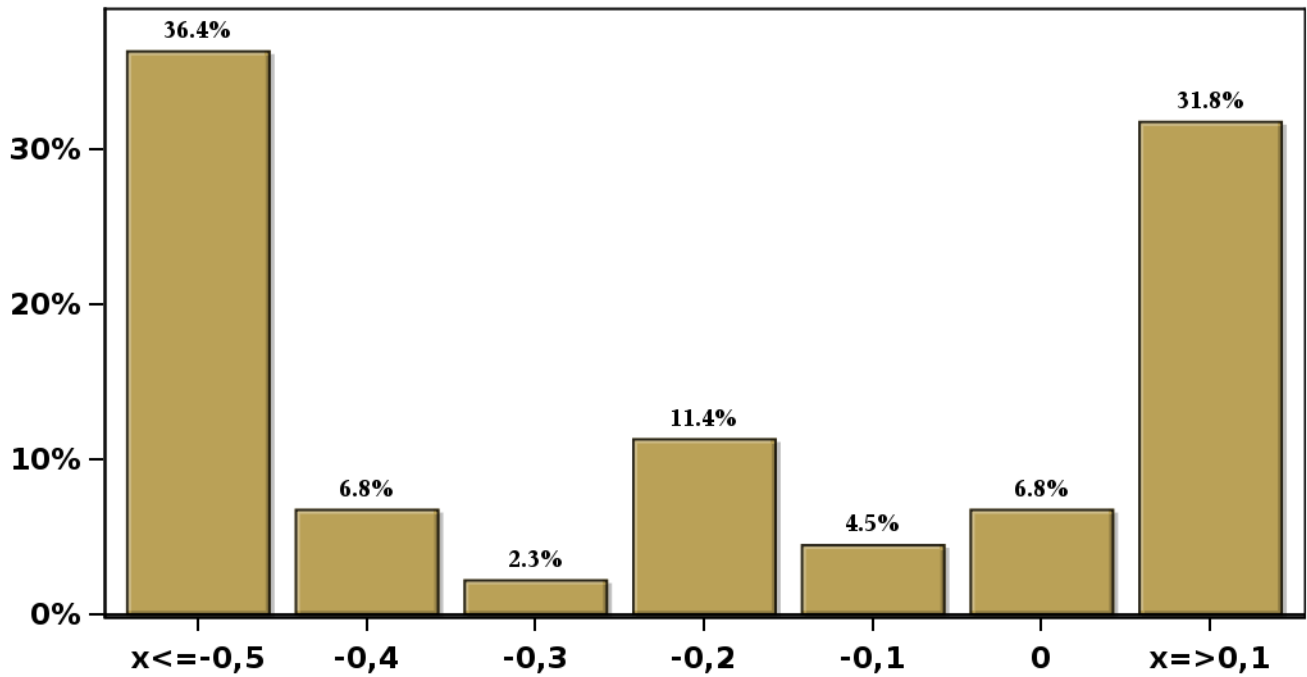

[Click para volver al Resumen](#)

**Encuesta de Expectativas Económicas Septiembre 2023**  
**IMACEC No Minero un mes atrás ( variación 12 meses )**

**Nro. respuestas: 36 Mediana: -0,4%**

**% de Observaciones**

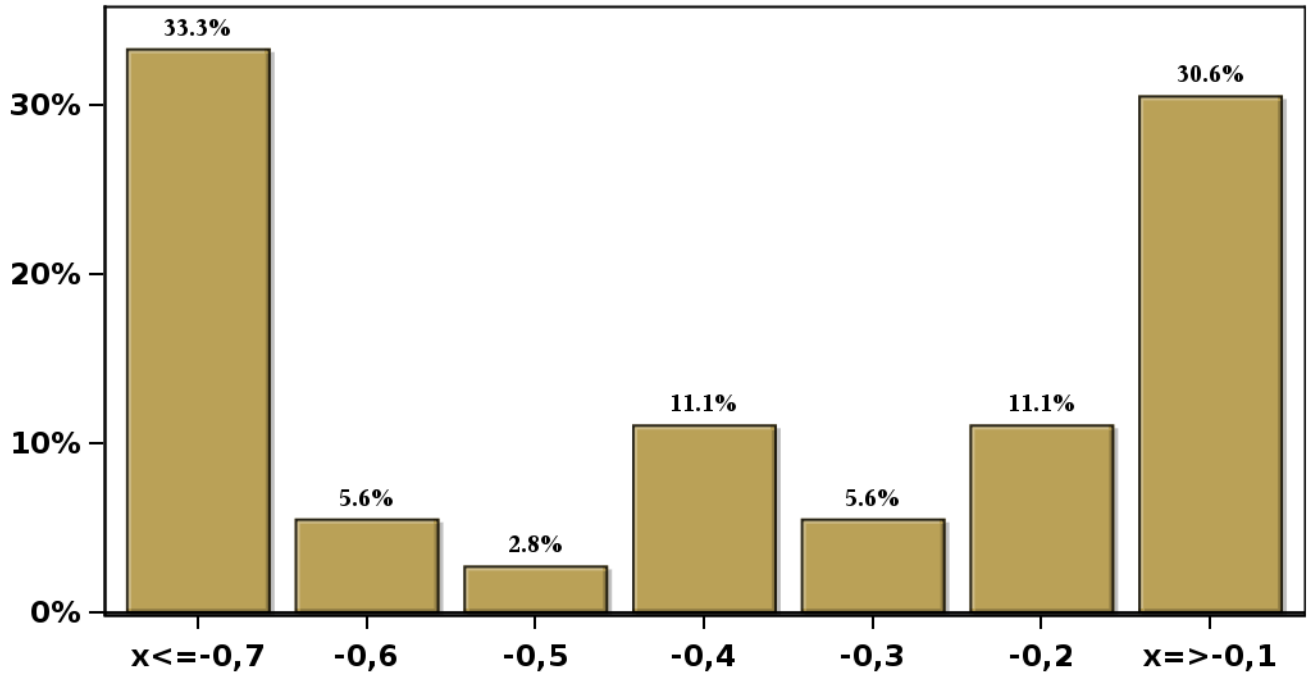

[Click para volver al Resumen](#)

**Encuesta de Expectativas Económicas Septiembre 2023**  
**PIB en trimestre calendario de la encuesta ( variación 12 meses )**

**Nro. respuestas: 44 Mediana: 0,3%**

**% de Observaciones**

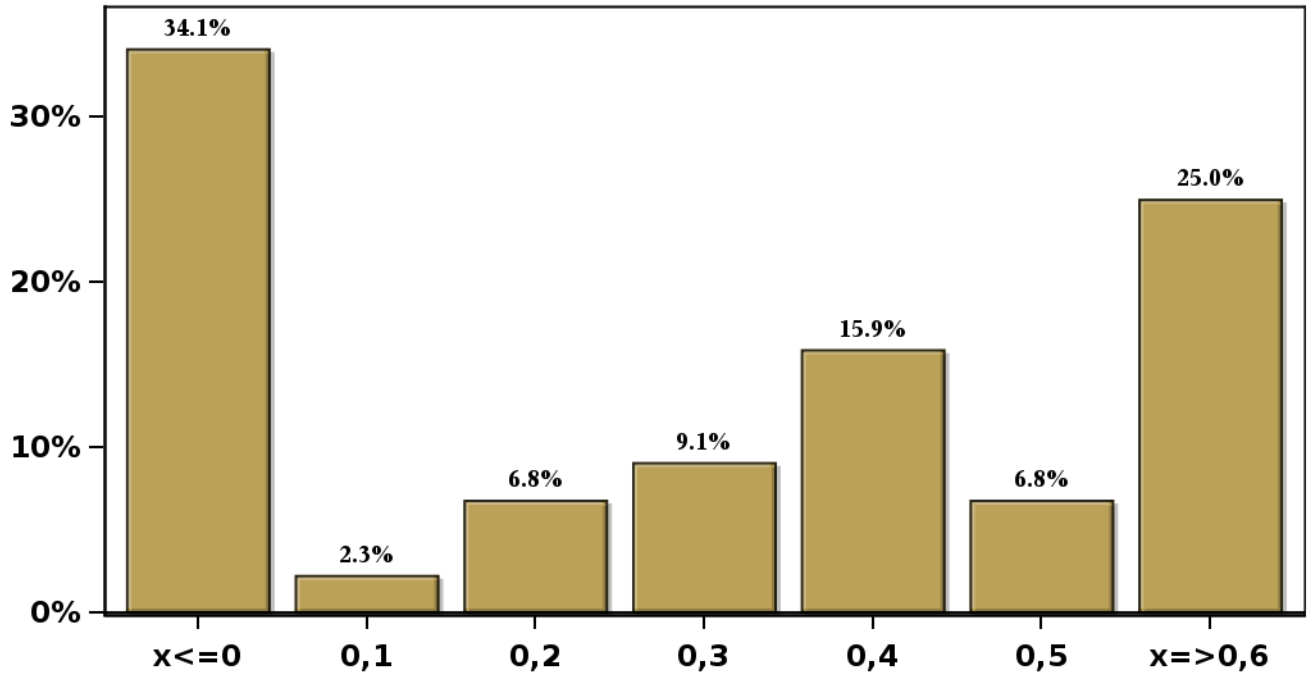

[Click para volver al Resumen](#)

## Encuesta de Expectativas Económicas Septiembre 2023

PIB Año 2023 ( variación 12 meses )

Nro. respuestas: 45 Mediana: -0,3%

% de Observaciones

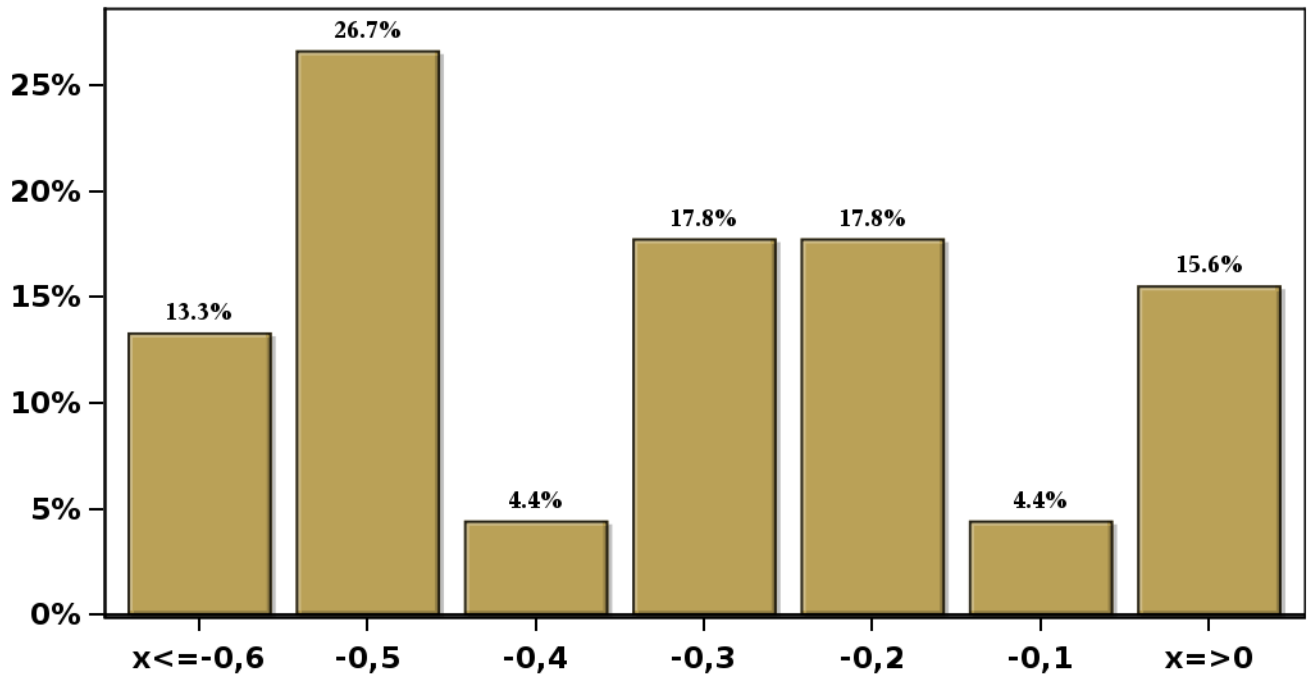

[Click para volver al Resumen](#)

## Encuesta de Expectativas Económicas Septiembre 2023

PIB Año 2024 ( variación 12 meses )

Nro. respuestas: 44 Mediana: 2%

% de Observaciones

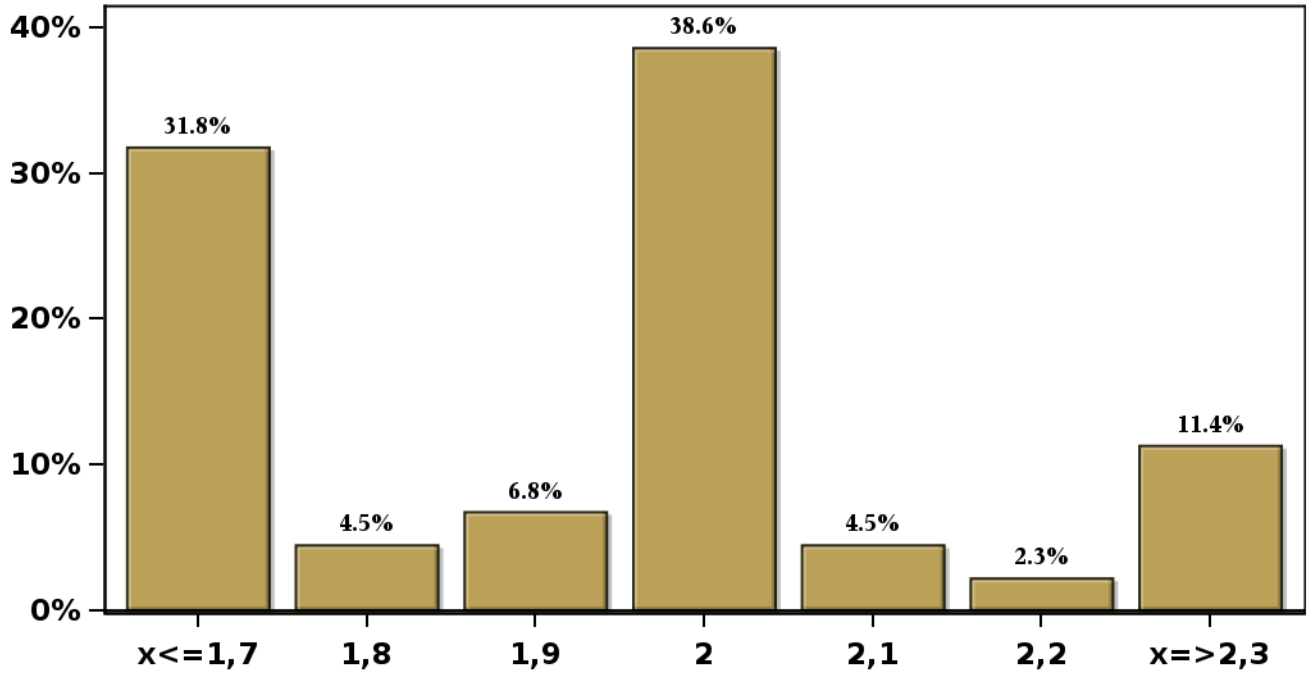

[Click para volver al Resumen](#)



## Encuesta de Expectativas Económicas Septiembre 2023

PIB Año 2025 ( variación 12 meses )

Nro. respuestas: 44 Mediana: 2,2%

% de Observaciones

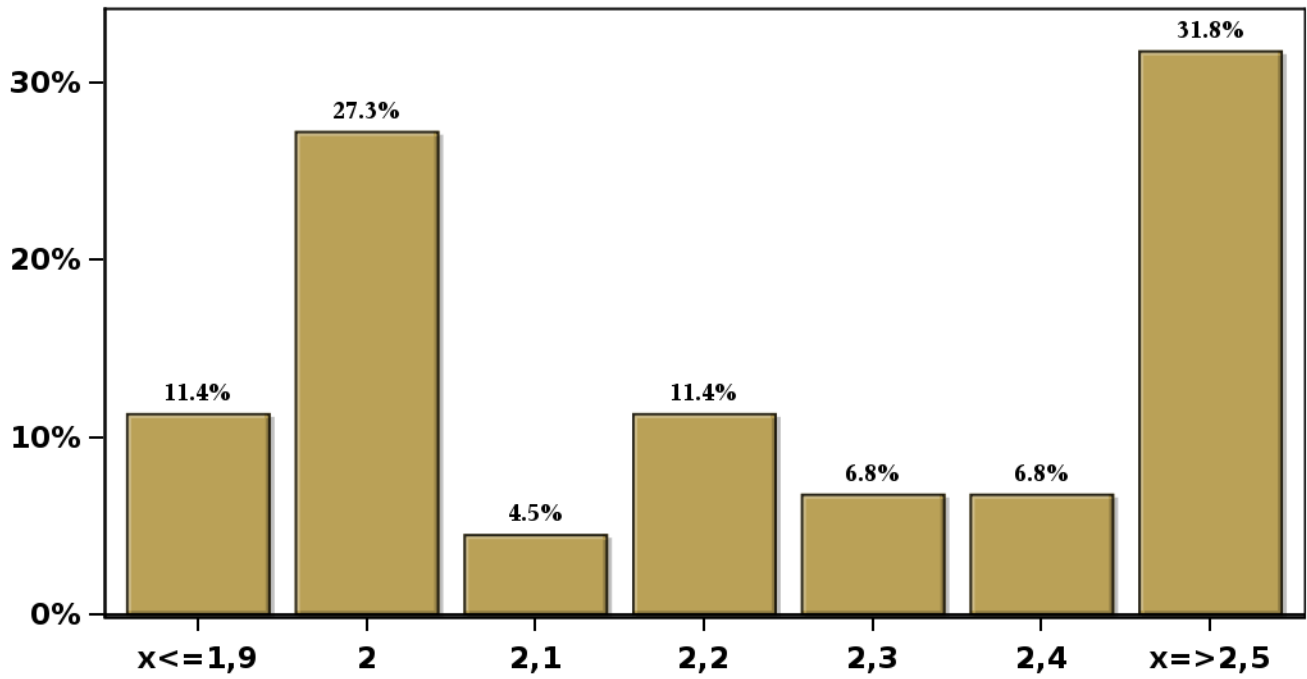

[Click para volver al Resumen](#)

**Encuesta de Expectativas Económicas Septiembre 2023**  
**PIB No Minero en trimestre calendario de la encuesta ( variación 12 meses )**

**Nro. respuestas: 36 Mediana: 0,1%**

**% de Observaciones**

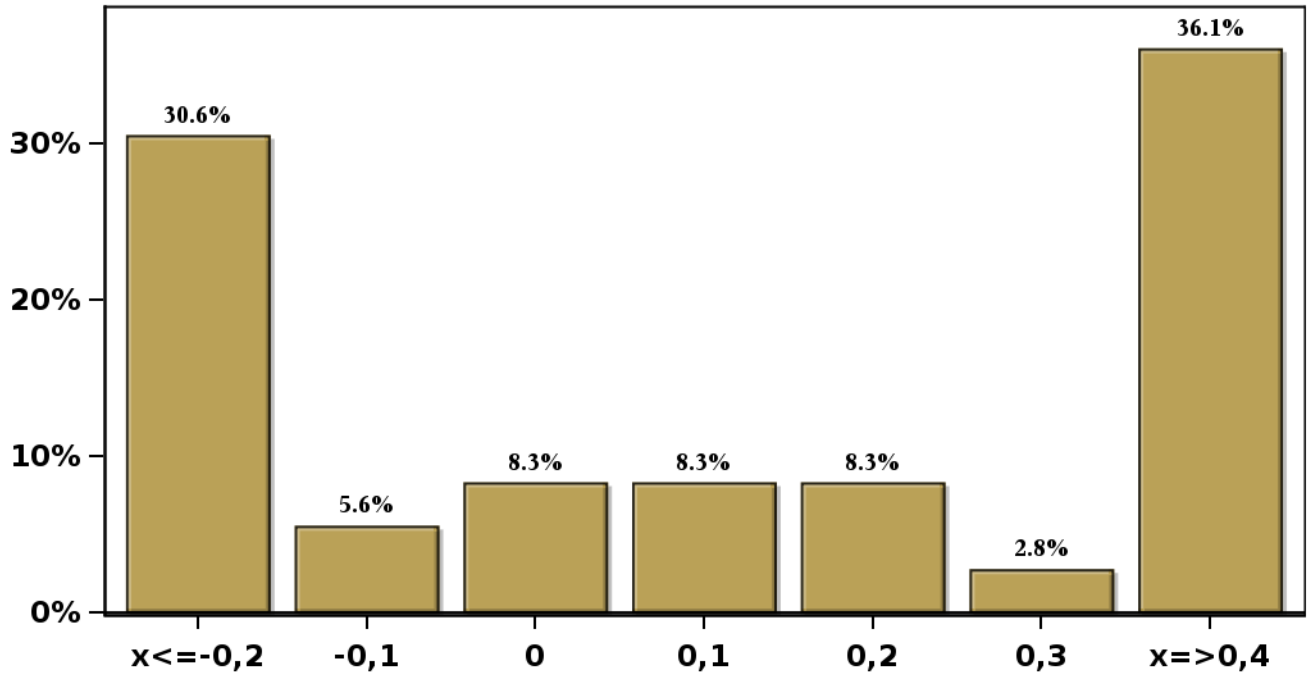

[Click para volver al Resumen](#)

## Encuesta de Expectativas Económicas Septiembre 2023

PIB No Minero Año 2023 ( variación 12 meses )

Nro. respuestas: 36 Mediana: -0,5%

% de Observaciones

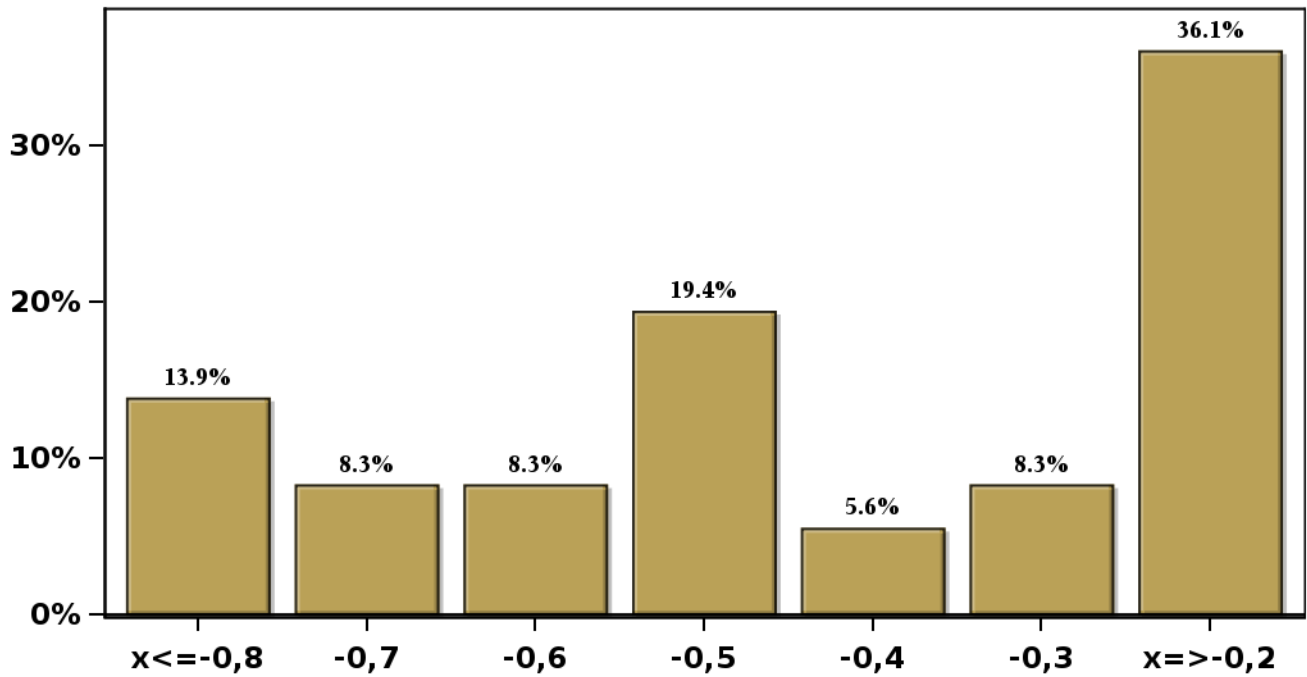

[Click para volver al Resumen](#)

## Encuesta de Expectativas Económicas Septiembre 2023

PIB No Minero Año 2024 ( variación 12 meses )

Nro. respuestas: 35 Mediana: 1,9%

% de Observaciones

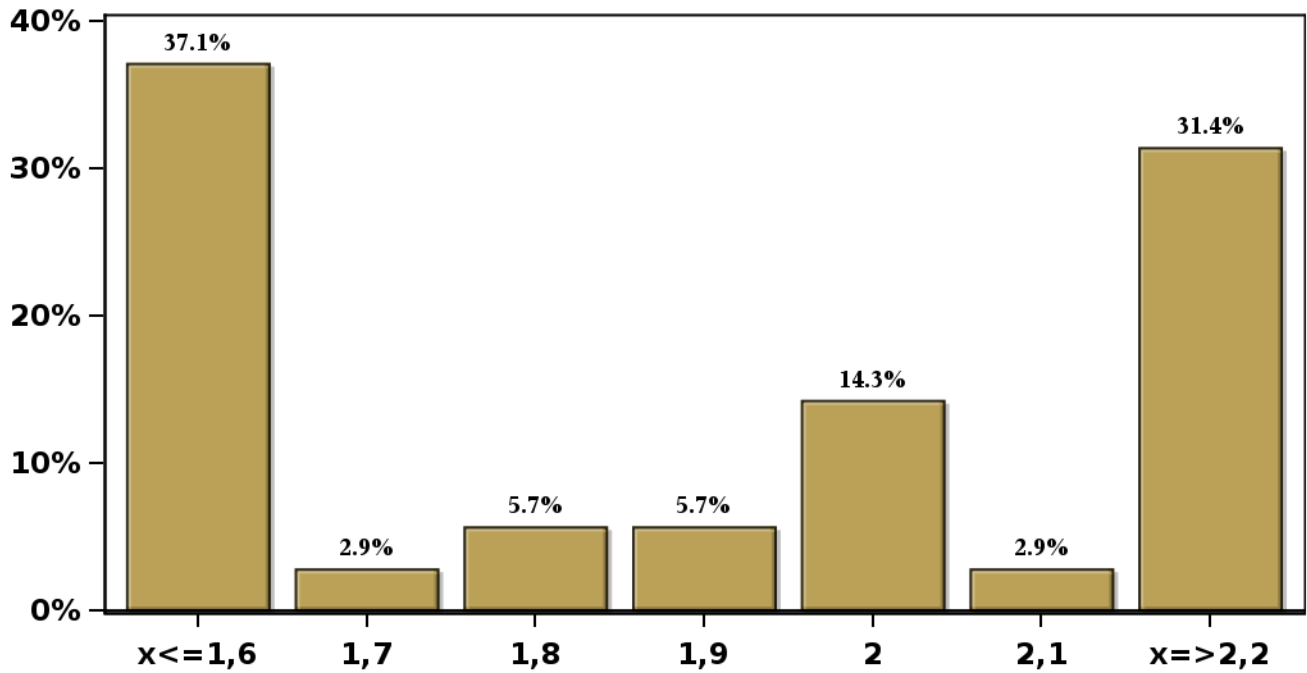

[Click para volver al Resumen](#)

## Encuesta de Expectativas Económicas Septiembre 2023

PIB No Minero Año 2025 ( variación 12 meses )

Nro. respuestas: 35 Mediana: 2,3%

% de Observaciones

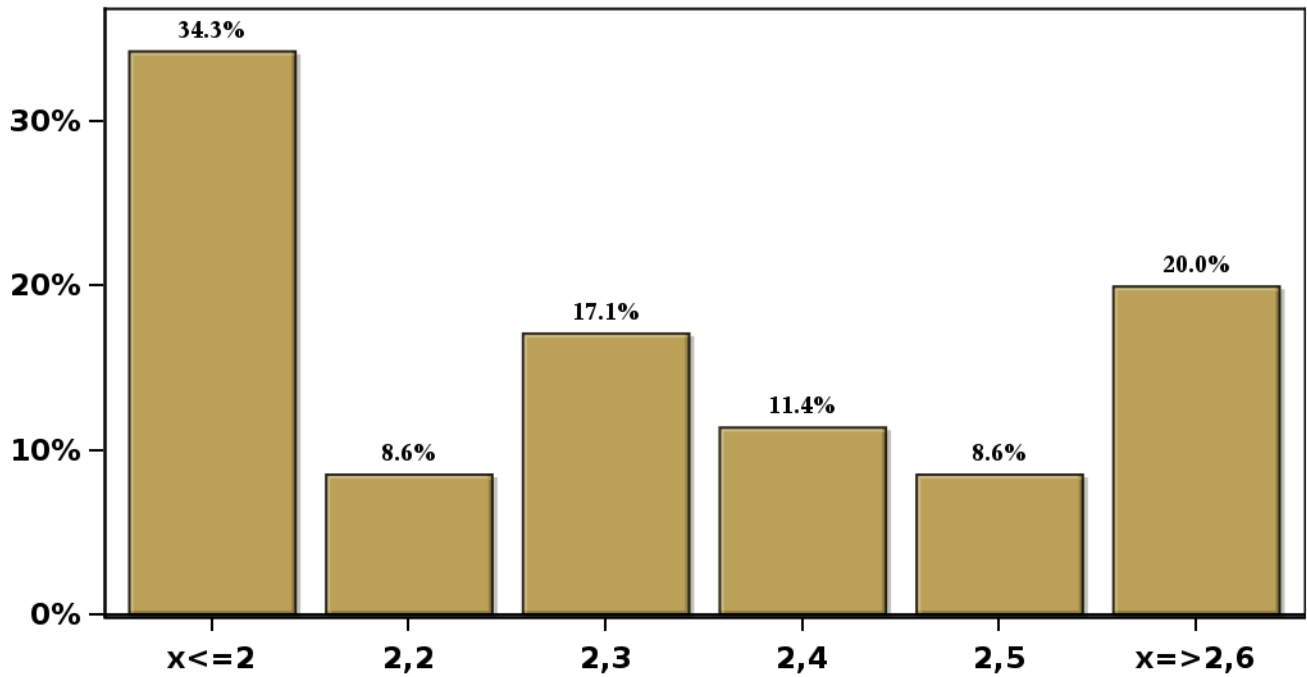

[Click para volver al Resumen](#)

**Encuesta de Expectativas Económicas Septiembre 2023**  
**Consumo de los Hogares e IPSFL Año 2023 ( variación 12 meses )**

**Nro. respuestas: 36 Mediana: -4,2%**

**% de Observaciones**

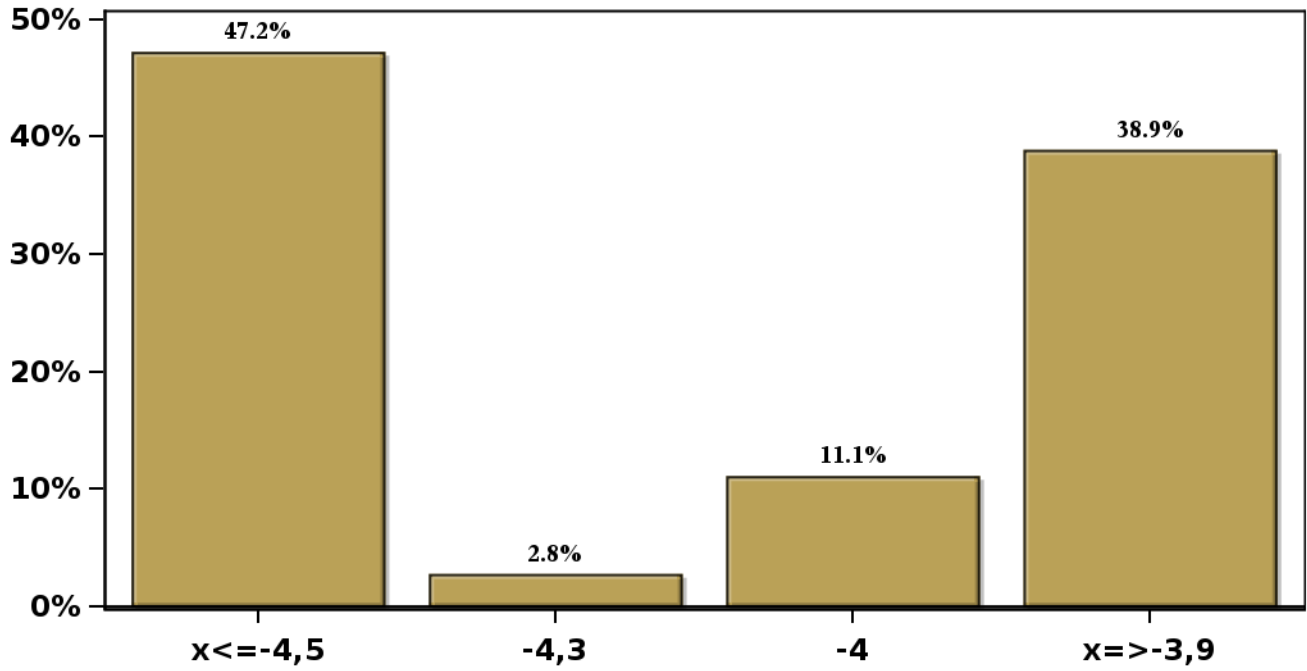

[Click para volver al Resumen](#)

**Encuesta de Expectativas Económicas Septiembre 2023**  
**Consumo de los Hogares e IPSFL Año 2024( variación 12 meses )**

**Nro. respuestas: 36 Mediana: 1,8%**

**% de Observaciones**

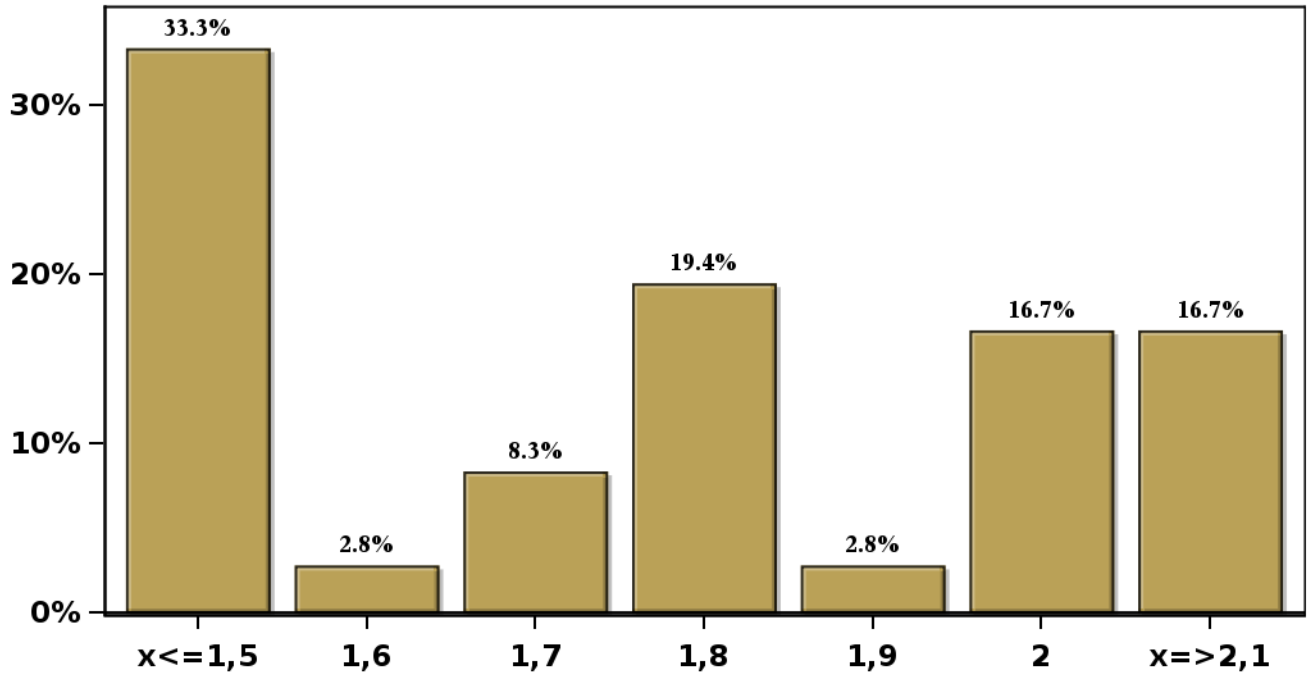

[Click para volver al Resumen](#)

**Encuesta de Expectativas Económicas Septiembre 2023**  
**Formación Bruta de Capital Fijo Año 2023 ( variación 12 meses )**

**Nro. respuestas: 36 Mediana: -2%**

**% de Observaciones**

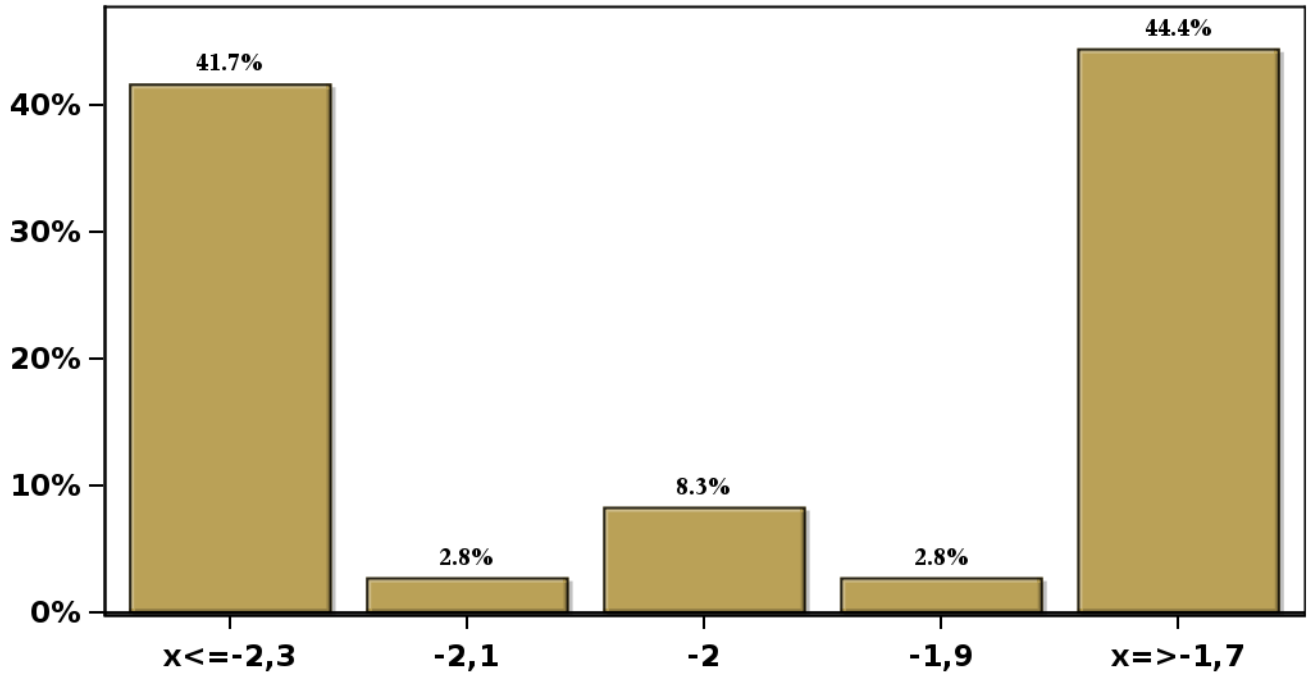

[Click para volver al Resumen](#)



**Encuesta de Expectativas Económicas Septiembre 2023**  
**Formación Bruta de Capital Fijo Año 2024( variación 12 meses )**

**Nro. respuestas: 36 Mediana: 0,5%**

**% de Observaciones**

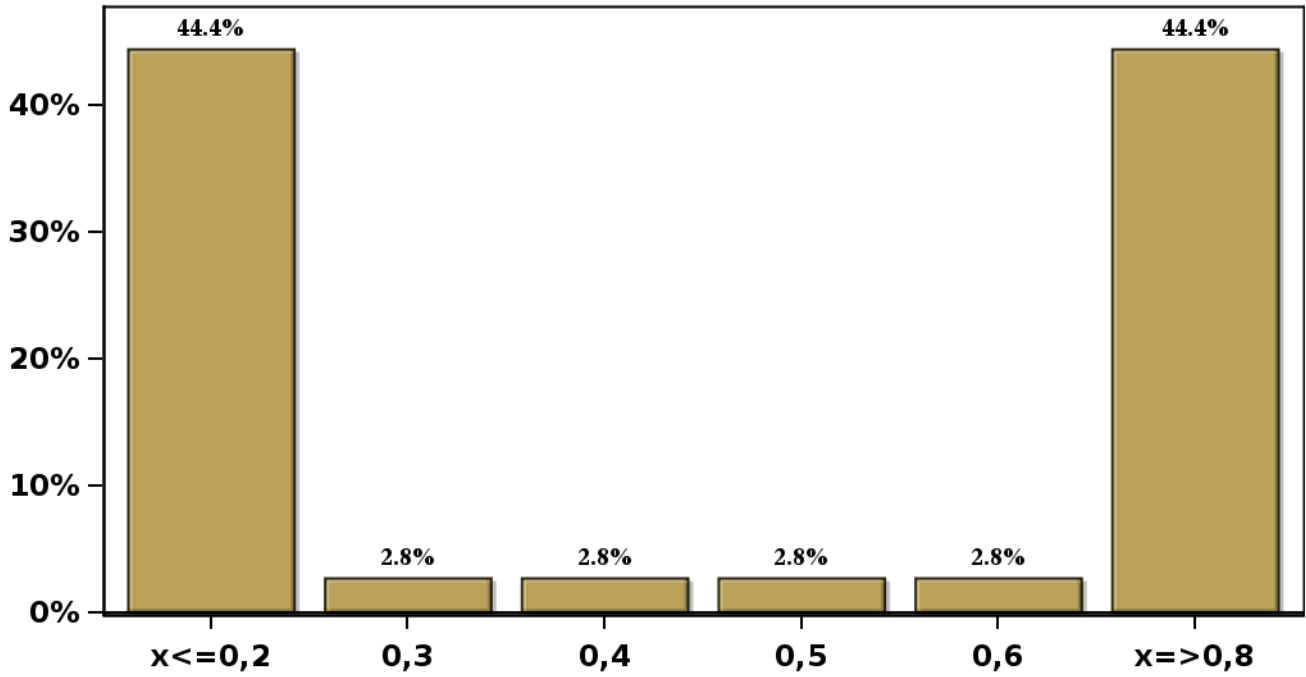

[Click para volver al Resumen](#)