

ENCUESTA DE EXPECTATIVAS ECONÓMICAS Mayo 2023

Enviada el: 3 Mayo 2023

Plazo de recepción: 9 Mayo 2023

| Variable | Mediana | Decil 1 | Decil 9 | N° respuestas | Ver gráfico |
|--|---------|---------|---------|---------------|------------------------|
| 01.Inflación (variaciones IPC en %) | | | | | |
| En el mes | 0,40 | 0,20 | 0,50 | 51 | Graf1 |
| El próximo mes | 0,30 | 0,20 | 0,50 | 51 | Graf2 |
| En 11 meses (var. 12 meses) | 4,30 | 3,50 | 5,40 | 51 | Graf3 |
| En 23 meses (var. 12 meses) | 3,00 | 3,00 | 3,50 | 51 | Graf4 |
| En 35 meses (var. 12 meses) | 3,00 | 3,00 | 3,10 | 51 | Graf5 |
| Diciembre 2023 | 5,00 | 4,50 | 7,00 | 52 | Graf6 |
| Diciembre 2024 | 3,40 | 3,00 | 4,00 | 52 | Graf7 |
| 02.Tasa de Política Monetaria (*) | | | | | |
| En la siguiente reunión | 11,25 | 11,25 | 11,25 | 51 | Graf15 |
| En la subsiguiente reunión | 11,25 | 10,50 | 11,25 | 51 | Graf16 |
| En 5 meses | 9,75 | 8,50 | 10,50 | 51 | Graf17 |
| Diciembre 2023 | 8,50 | 7,00 | 9,25 | 52 | Graf18 |
| Dentro de 11 meses | 7,00 | 5,50 | 8,00 | 51 | Graf19 |
| Dentro de 17 meses | 5,50 | 4,25 | 6,00 | 52 | Graf20 |
| Dentro de 23 meses | 4,50 | 3,75 | 5,25 | 51 | Graf21 |
| Dentro de 35 meses | 4,25 | 3,50 | 5,00 | 50 | Graf22 |
| 05.Tipo de Cambio (\$ por US\$1) (*) | | | | | |
| Dentro de 2 meses | 800,00 | 780,00 | 820,00 | 50 | Graf23 |
| Dentro de 11 meses | 800,00 | 760,00 | 830,00 | 51 | Graf24 |
| Dentro de 23 meses | 800,00 | 710,00 | 835,00 | 51 | Graf25 |
| 06.IMACEC (variaciones 12 meses) | | | | | |
| Un mes atrás | -1,00 | -2,50 | -0,10 | 49 | Graf26 |
| 07.IMACEC No Minero (variaciones 12 meses) | | | | | |
| Un mes atrás | -1,10 | -2,40 | 0,00 | 41 | Graf27 |
| 08.PIB (variaciones 12 meses) | | | | | |
| En el trimestre calendario de la encuesta | -1,00 | -2,00 | -0,40 | 48 | Graf28 |
| Diciembre 2023 | -0,50 | -1,00 | 0,00 | 51 | Graf29 |
| Diciembre 2024 | 2,00 | 1,00 | 2,40 | 50 | Graf30 |
| Diciembre 2025 | 2,10 | 1,80 | 3,00 | 49 | Graf31 |
| 09.PIB No Minero (variaciones 12 meses) | | | | | |
| En el trimestre calendario de la encuesta | -1,00 | -2,10 | 0,00 | 41 | Graf32 |
| Diciembre 2023 | -0,50 | -1,30 | 0,30 | 40 | Graf33 |
| Diciembre 2024 | 2,00 | 0,90 | 2,50 | 39 | Graf34 |
| Diciembre 2025 | 2,10 | 1,80 | 3,10 | 39 | Graf35 |
| 10.Consumo de los Hogares e IPSFL (variaciones 12 meses) | | | | | |
| Diciembre 2023 | -3,40 | -4,50 | -0,60 | 37 | Graf36 |
| Diciembre 2024 | 1,60 | 1,00 | 2,80 | 37 | Graf37 |
| 11.Formación Bruta de Capital Fijo (variaciones 12 meses) | | | | | |
| Diciembre 2023 | -3,50 | -4,80 | -1,70 | 38 | Graf38 |
| Diciembre 2024 | 1,40 | -1,00 | 4,00 | 38 | Graf39 |
| 12.Parámetros Estructurales - promedio a largo plazo | | | | | |
| Inflación (variación 12 meses) | 3,00 | 3,00 | 3,00 | 41 | Graf40 |
| Tasa de Política Monetaria | 4,00 | 3,00 | 4,50 | 40 | Graf41 |
| Tipo de cambio (variación 12 meses) | 1,00 | -1,00 | 3,00 | 35 | Graf42 |
| PIB (variación 12 meses) | 2,00 | 1,60 | 2,50 | 41 | Graf43 |

(*) Fines de mes.

Encuesta mensual a un selecto grupo de académicos, consultores y ejecutivos o asesores de instituciones financieras. Se cierra al día siguiente de conocerse el IPC del mes anterior y los resultados se publican al día siguiente de su recepción, a las 8:30 hrs. aproximadamente (www.bcentral.cl, en Áreas Estadísticas, Encuestas Económicas, link <https://www.bcentral.cl/web/banco-central/areas/encuestas-economicas>). El periodo de levantamiento comprende la semana previa a la publicación

ENCUESTA DE EXPECTATIVAS ECONÓMICAS Mayo 2023

Enviada el: 3 Mayo 2023

Plazo de recepción: 9 Mayo 2023

Series en marcha blanca

| Variable | Mediana | Decil 1 | Decil 9 | Nº respuestas | Ver gráfico |
|---|---------|---------|---------|---------------|------------------------|
| 01.Inflación sin volátiles (variaciones IPC en %) (**) | | | | | |
| En el mes | 0,40 | 0,20 | 0,60 | 36 | Graf8 |
| El próximo mes | 0,30 | 0,10 | 0,50 | 35 | Graf9 |
| En 11 meses (var. 12 meses) | 4,50 | 3,50 | 6,00 | 33 | Graf10 |
| En 23 meses (var. 12 meses) | 3,00 | 2,80 | 4,00 | 33 | Graf11 |
| En 35 meses (var. 12 meses) | 3,00 | 2,80 | 3,10 | 33 | Graf12 |
| Diciembre 2023 | 6,40 | 5,20 | 7,70 | 35 | Graf13 |
| Diciembre 2024 | 3,30 | 3,00 | 4,10 | 33 | Graf14 |

(*) Fines de mes.

(**) A contar del mes de abril 2023 se incorpora el módulo relativo a las expectativas de inflación sin volátiles. Estas nuevas preguntas estarán en marcha blanca por un periodo de hasta 6 meses.

Para más información sobre el IPC sin volátiles ir al siguiente enlace

El periodo de levantamiento comprende la semana previa a la publicación

Encuesta de Expectativas Económicas Mayo 2023

Inflación en el mes (variaciones en %)

Nro. respuestas: 51 Mediana: 0,4%

% de Observaciones

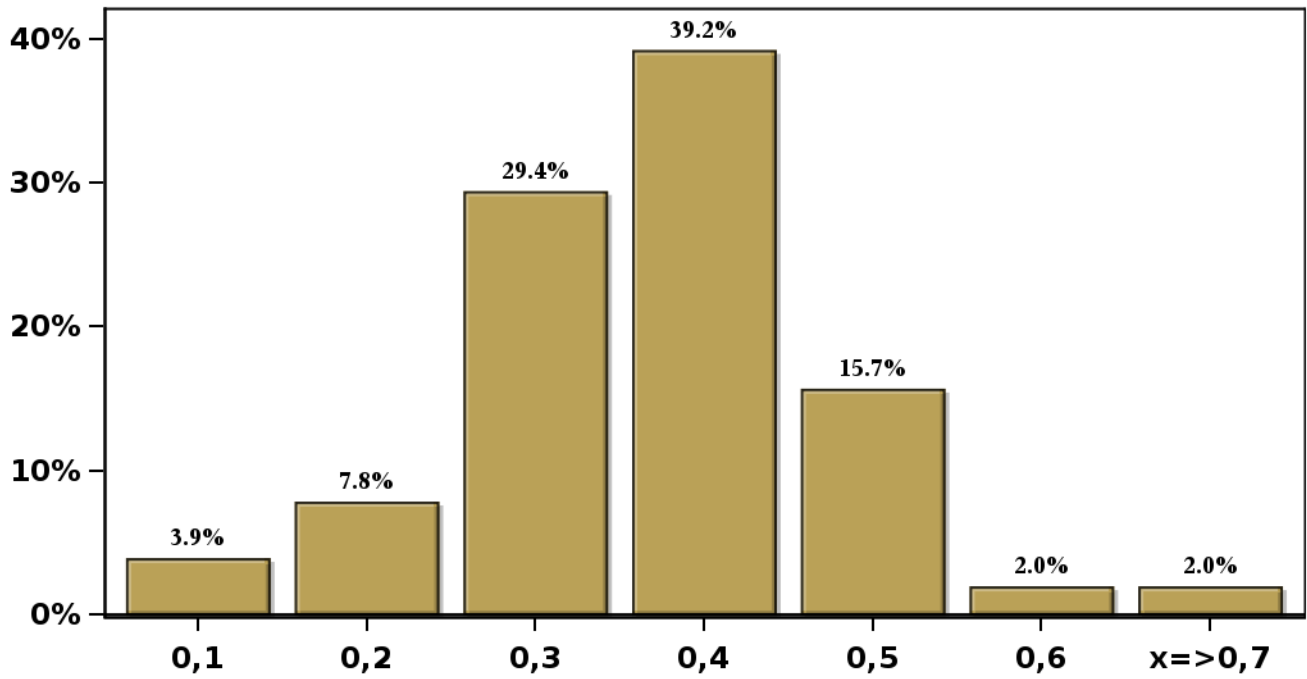

[Click para volver al Resumen](#)

Encuesta de Expectativas Económicas Mayo 2023

Inflación en el mes siguiente (variaciones en %)

Nro. respuestas: 51 Mediana: 0,3%

% de Observaciones

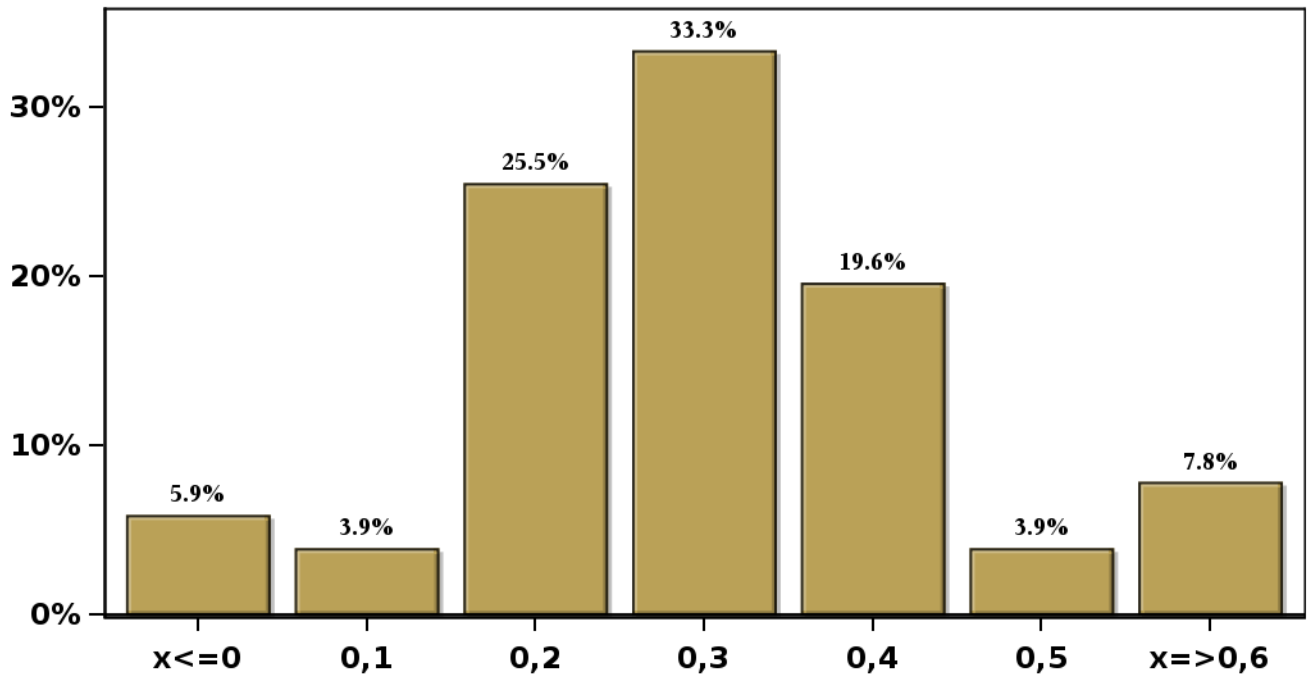

[Click para volver al Resumen](#)

Encuesta de Expectativas Económicas Mayo 2023

Inflación en 11 meses (variaciones en %)

Nro. respuestas: 51 Mediana: 4,3%

% de Observaciones

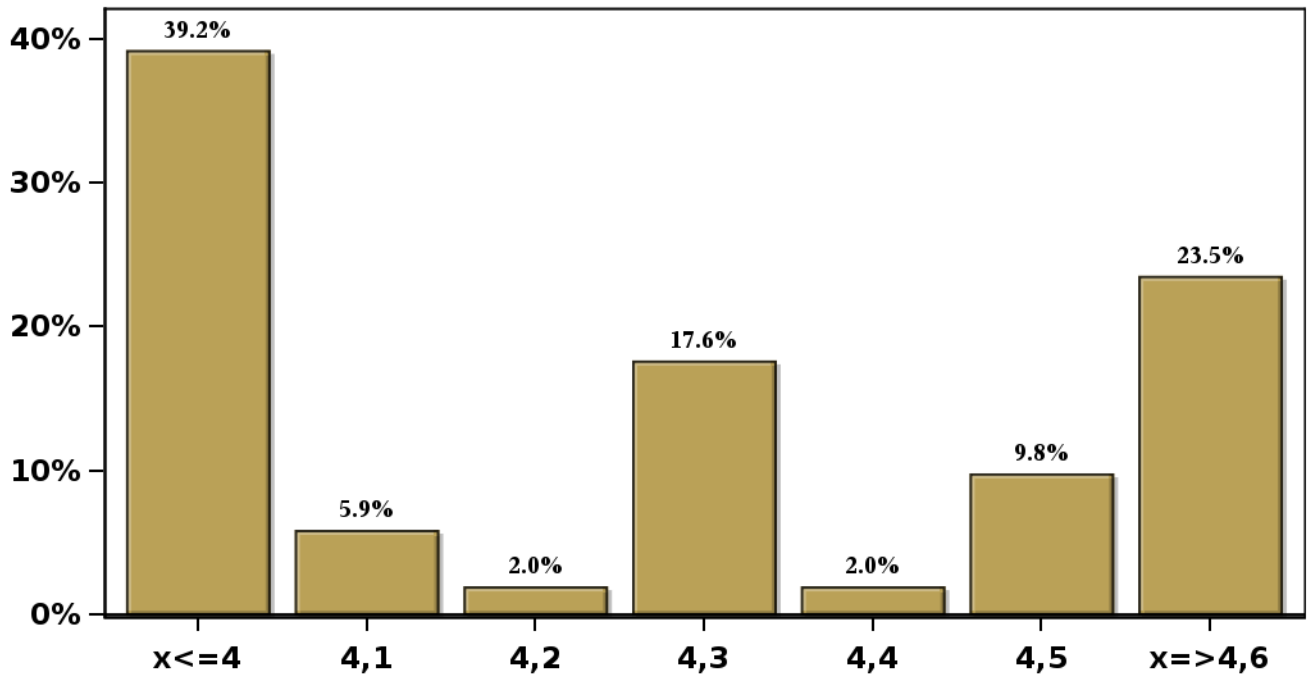

[Click para volver al Resumen](#)

Encuesta de Expectativas Económicas Mayo 2023

Inflación en 23 meses (variaciones en %)

Nro. respuestas: 51 Mediana: 3%

% de Observaciones

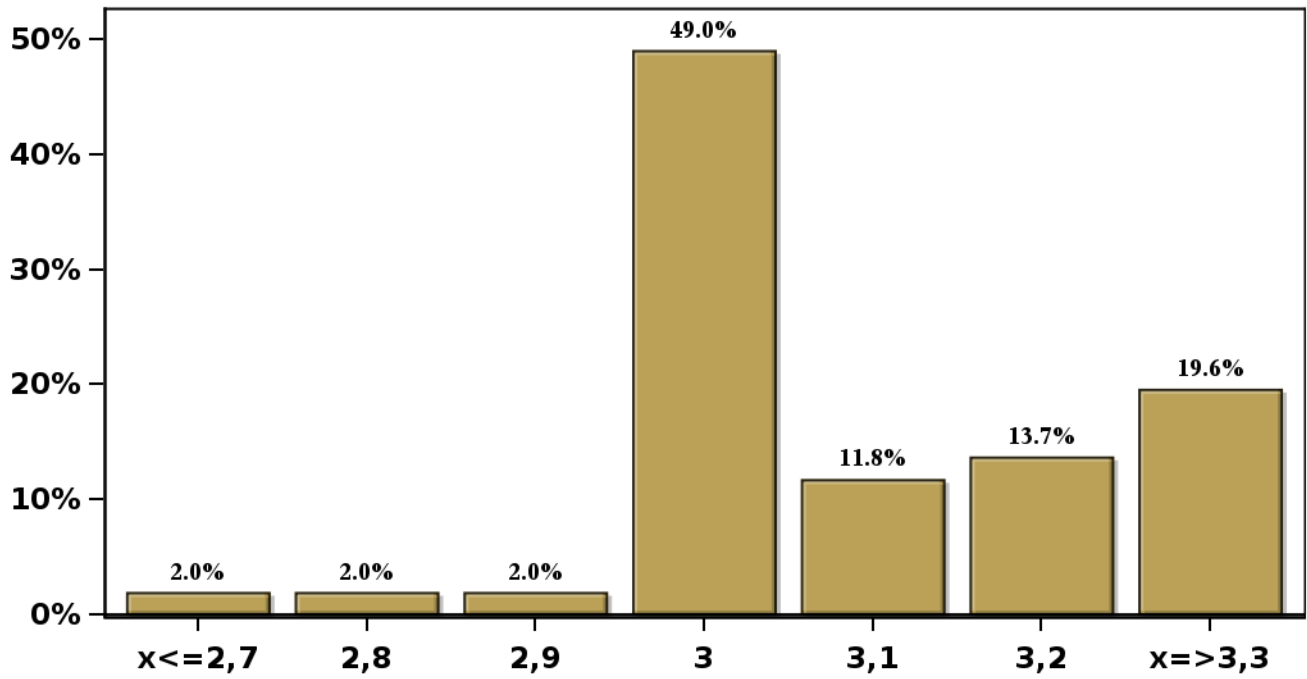

[Click para volver al Resumen](#)

Encuesta de Expectativas Económicas Mayo 2023

Inflación en 35 meses (variaciones en %)

Nro. respuestas: 51 Mediana: 3%

% de Observaciones

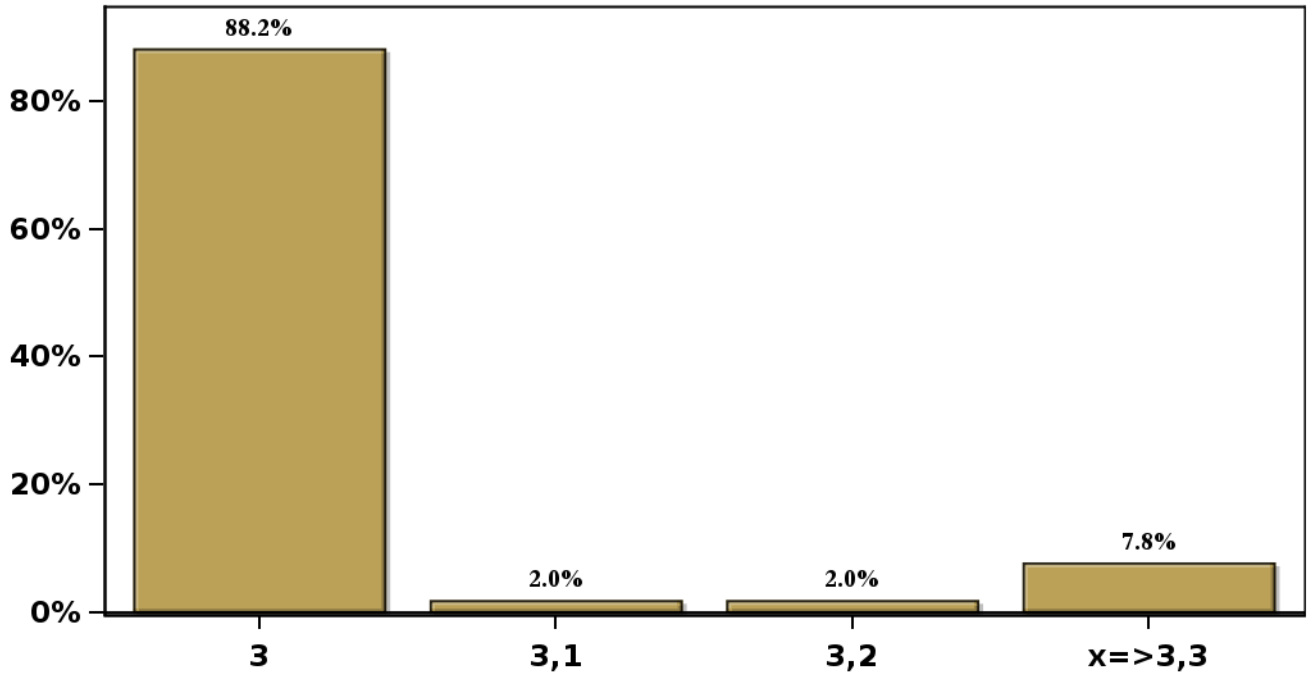

[Click para volver al Resumen](#)

Encuesta de Expectativas Económicas Mayo 2023

Inflación diciembre 2023 (variaciones en %)

Nro. respuestas: 52 Mediana: 5%

% de Observaciones

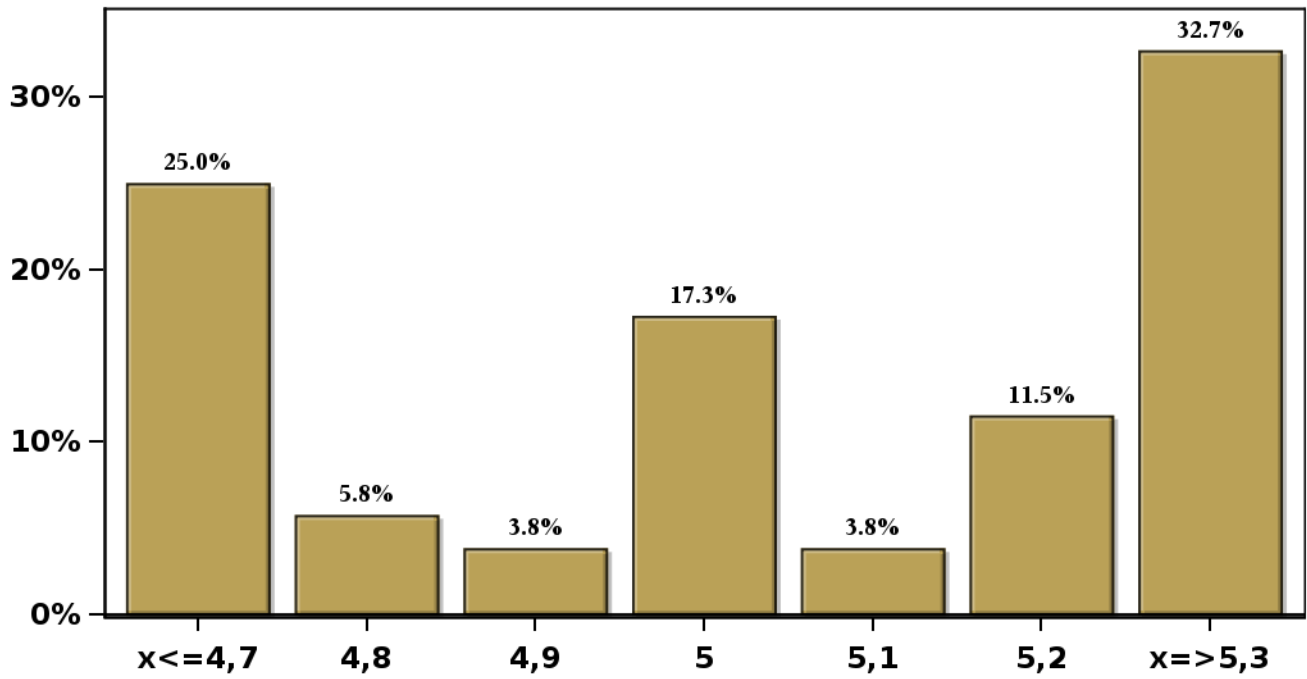

[Click para volver al Resumen](#)

Encuesta de Expectativas Económicas Mayo 2023

Inflación diciembre 2024 (variaciones en %)

Nro. respuestas: 52 Mediana: 3,4%

% de Observaciones

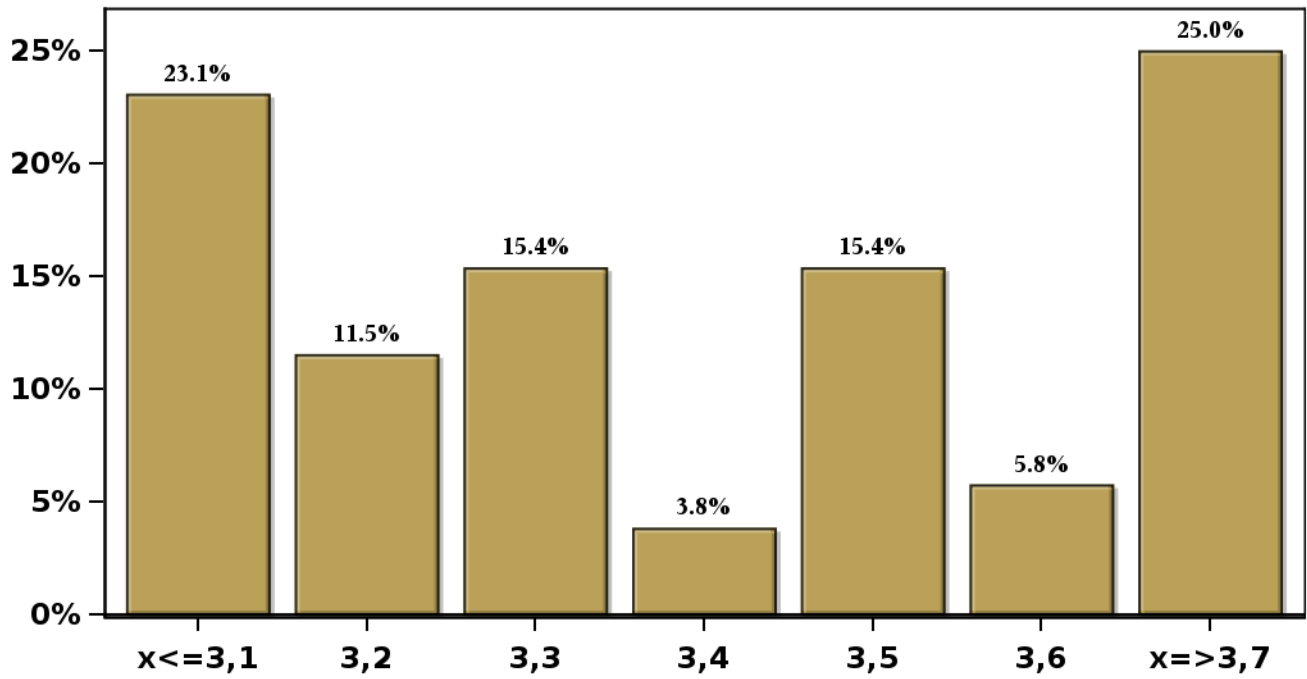

[Click para volver al Resumen](#)

Encuesta de Expectativas Económicas Mayo 2023
Inflación sin volátiles en el mes (variaciones en %)

Nro. respuestas: 36 Mediana: 0,4%

% de Observaciones

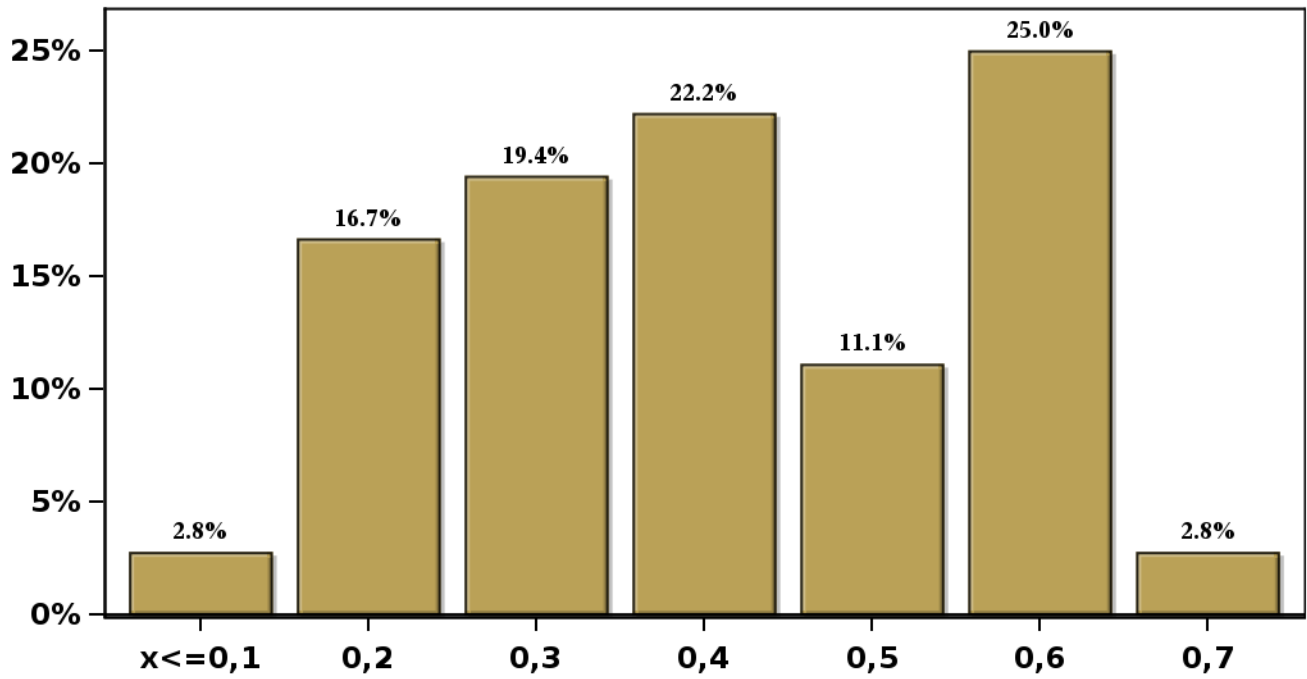

[Click para volver al Resumen](#)

Encuesta de Expectativas Económicas Mayo 2023
Inflación sin volátiles en el mes siguiente (variaciones en %)

Nro. respuestas: 35 Mediana: 0,3%

% de Observaciones

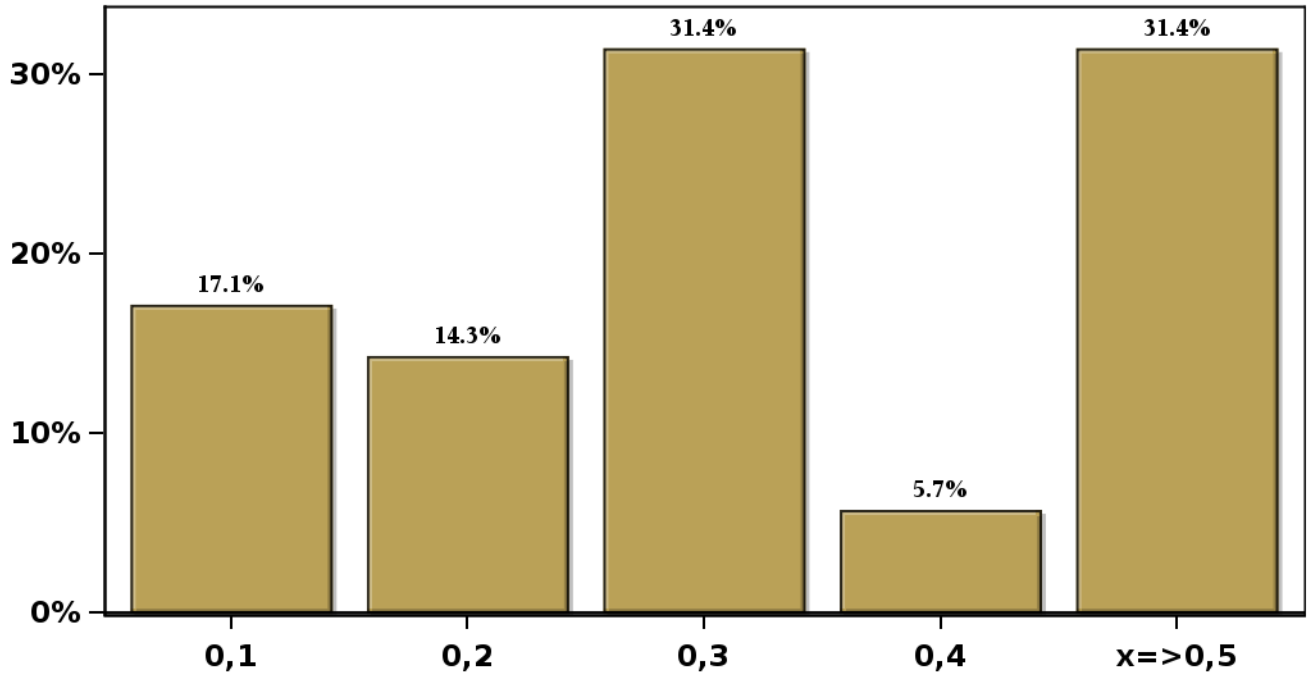

[Click para volver al Resumen](#)

Encuesta de Expectativas Económicas Mayo 2023
Inflación sin volátiles en 11 meses (variaciones en %)

Nro. respuestas: 33 Mediana: 4,5%

% de Observaciones

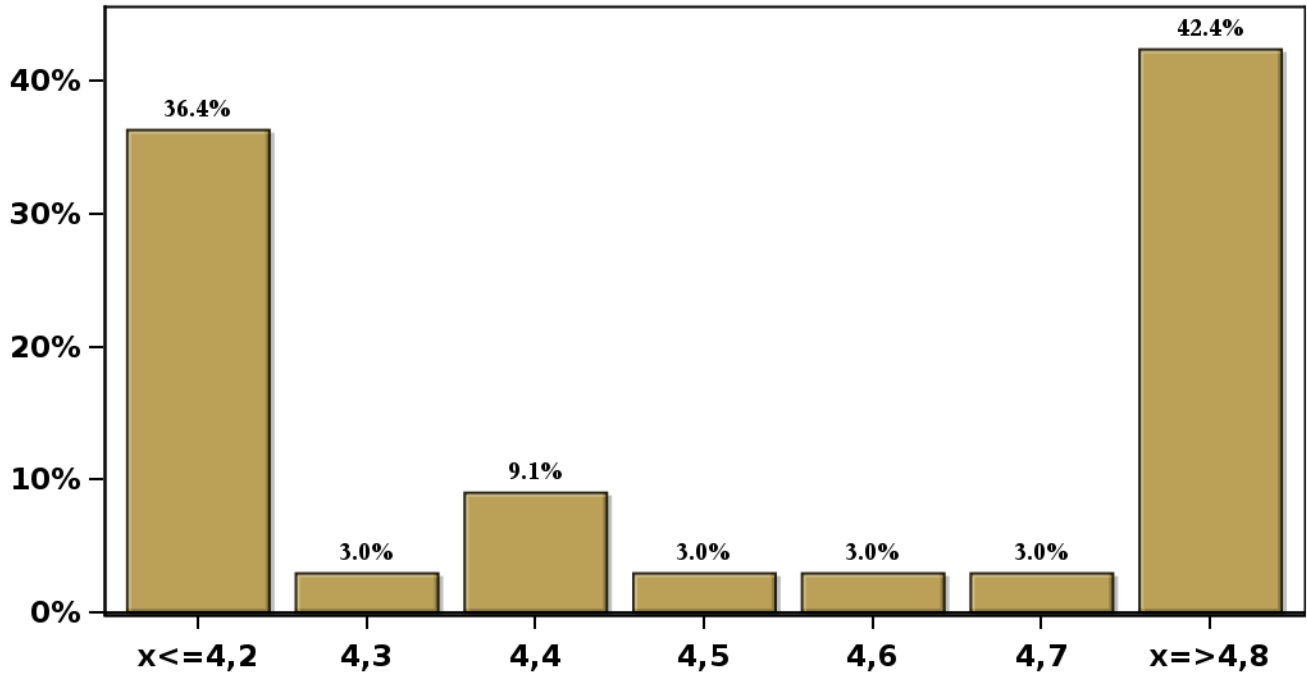

[Click para volver al Resumen](#)

Encuesta de Expectativas Económicas Mayo 2023
Inflación sin volátiles en 23 meses (variaciones en %)

Nro. respuestas: 33 Mediana: 3%

% de Observaciones

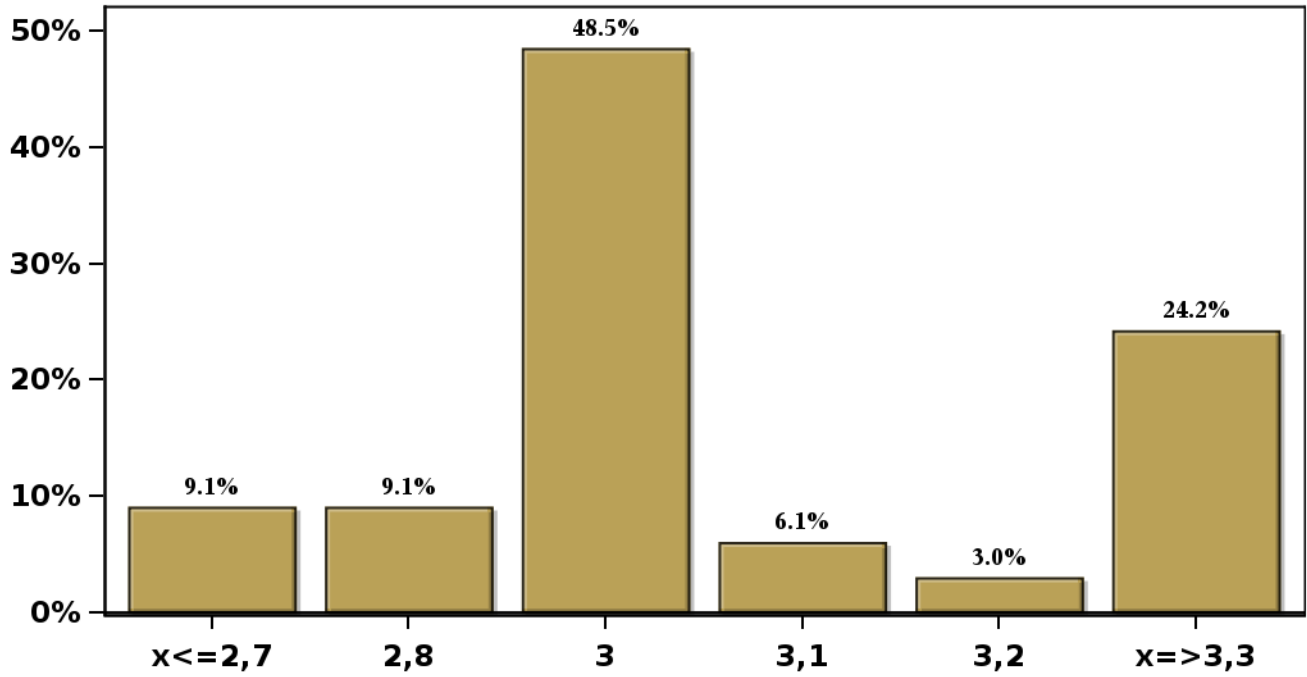

[Click para volver al Resumen](#)

Encuesta de Expectativas Económicas Mayo 2023
Inflación sin volátiles en 35 meses (variaciones en %)

Nro. respuestas: 33 Mediana: 3%

% de Observaciones

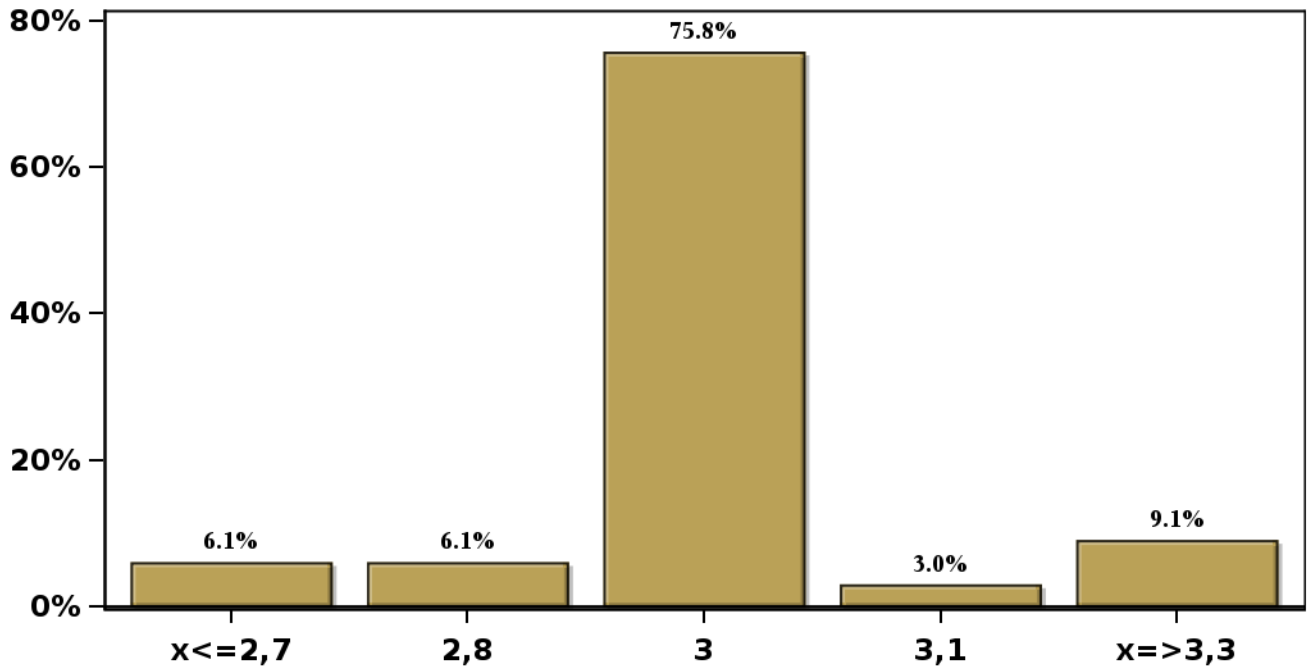

[Click para volver al Resumen](#)

Encuesta de Expectativas Económicas Mayo 2023
Inflación sin volátiles diciembre 2023 (variaciones en %)

Nro. respuestas: 35 Mediana: 6,4%

% de Observaciones

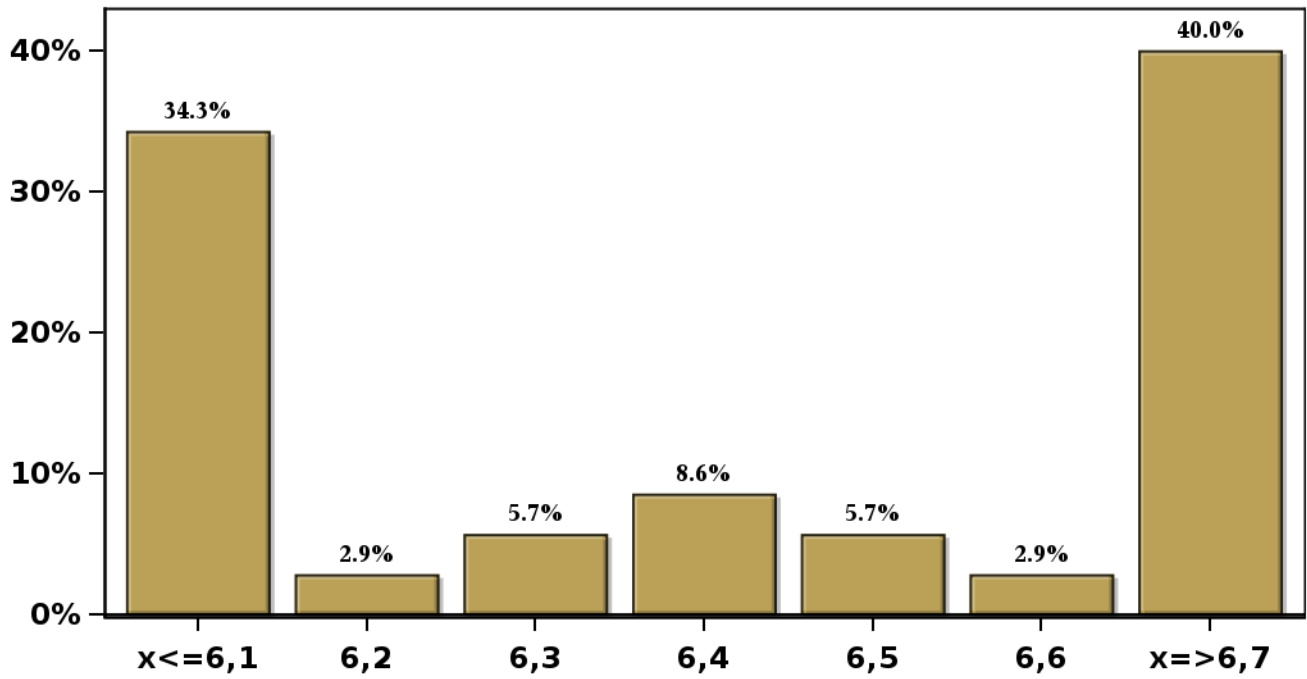

[Click para volver al Resumen](#)

Encuesta de Expectativas Económicas Mayo 2023
Inflación sin volátiles diciembre 2024 (variaciones en %)

Nro. respuestas: 33 Mediana: 3,3%

% de Observaciones

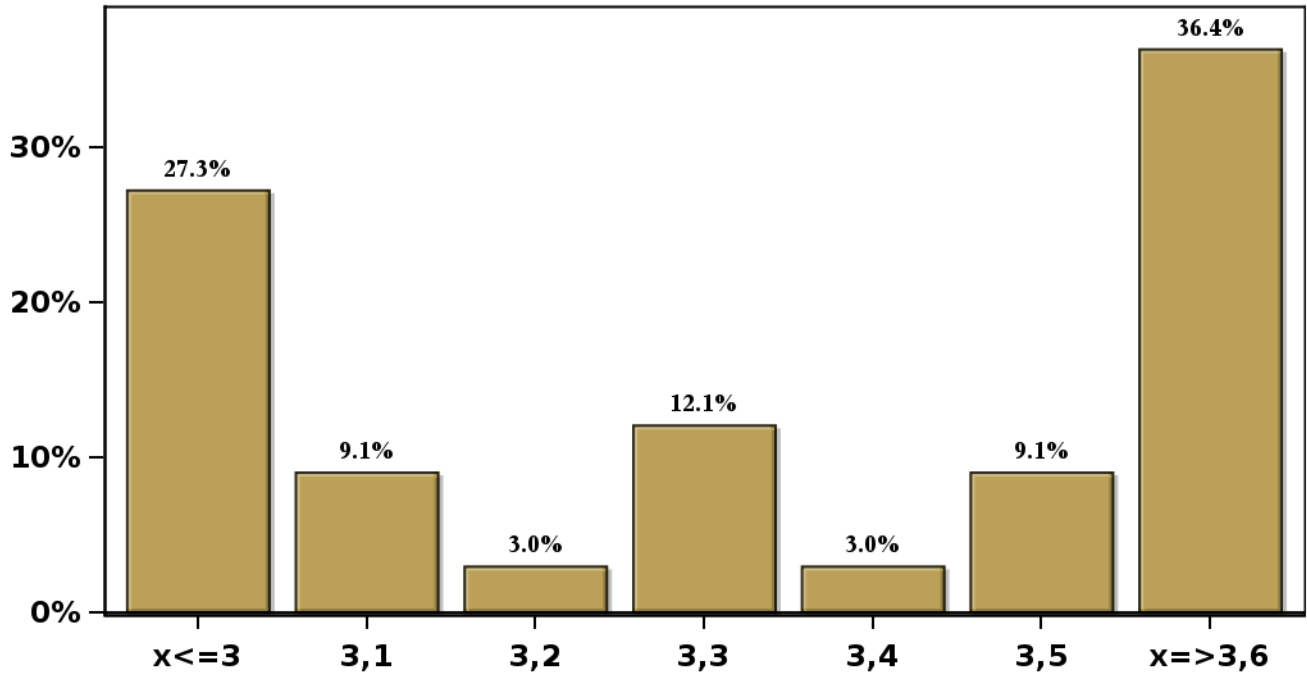

[Click para volver al Resumen](#)

Encuesta de Expectativas Económicas Mayo 2023
Tasa de Política Monetaria en la siguiente reunión

Nro. respuestas: 51 Mediana: 11,25%

% de Observaciones

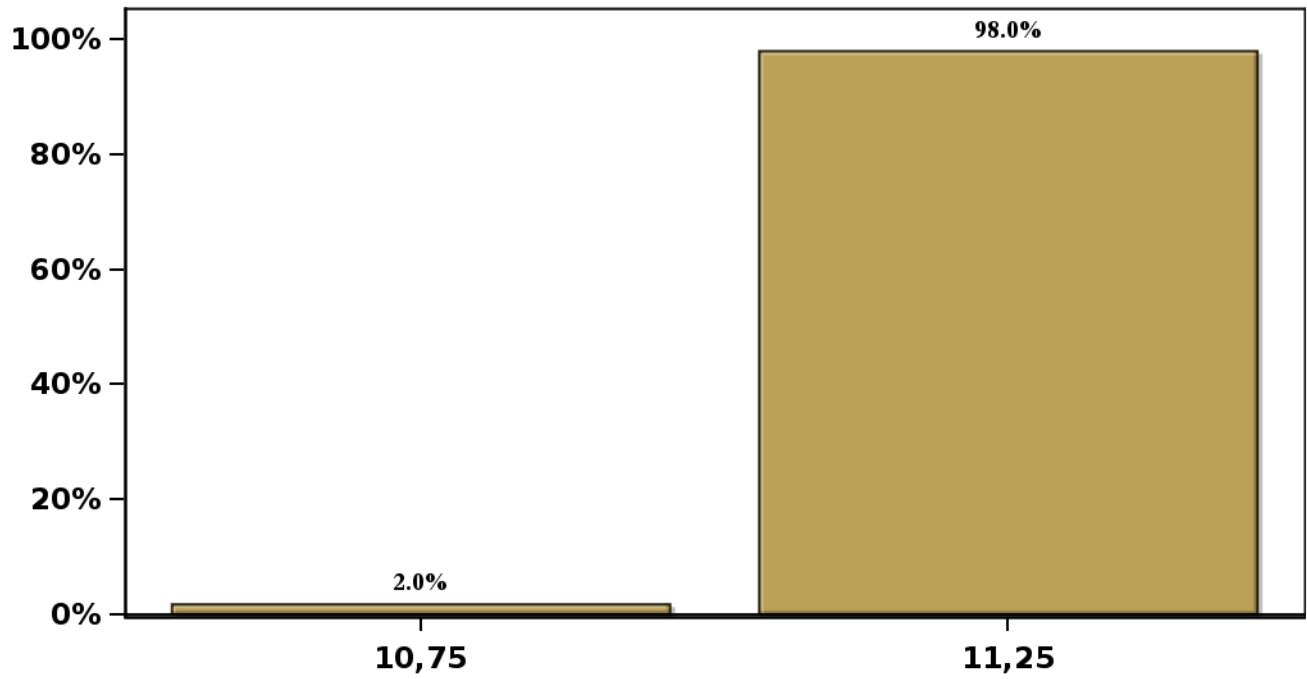

[Click para volver al Resumen](#)

Encuesta de Expectativas Económicas Mayo 2023
Tasa de Política Monetaria en la subsiguiente reunión

Nro. respuestas: 51 Mediana: 11,25%

% de Observaciones

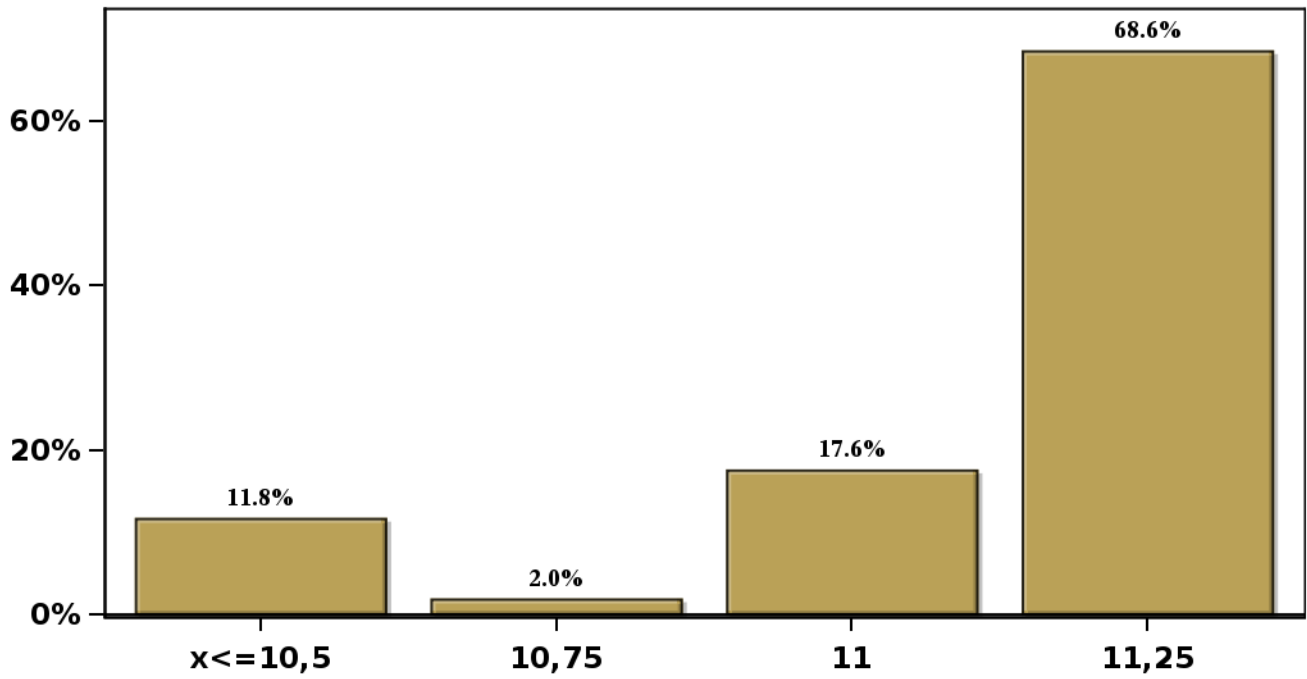

[Click para volver al Resumen](#)

Encuesta de Expectativas Económicas Mayo 2023

Tasa de Política Monetaria dentro de 5 meses

Nro. respuestas: 51 Mediana: 9,75%

% de Observaciones

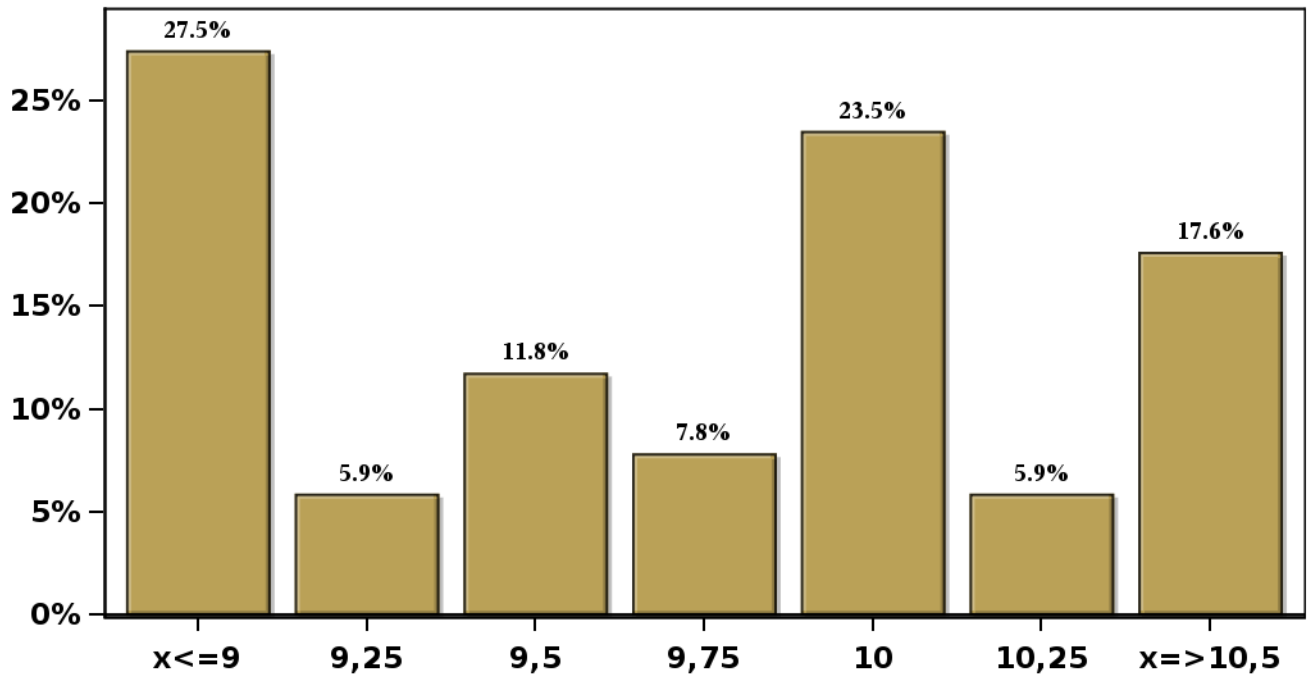

[Click para volver al Resumen](#)

Encuesta de Expectativas Económicas Mayo 2023

Tasa de Política Monetaria Diciembre 2023

Nro. respuestas: 52 Mediana: 8,5%

% de Observaciones

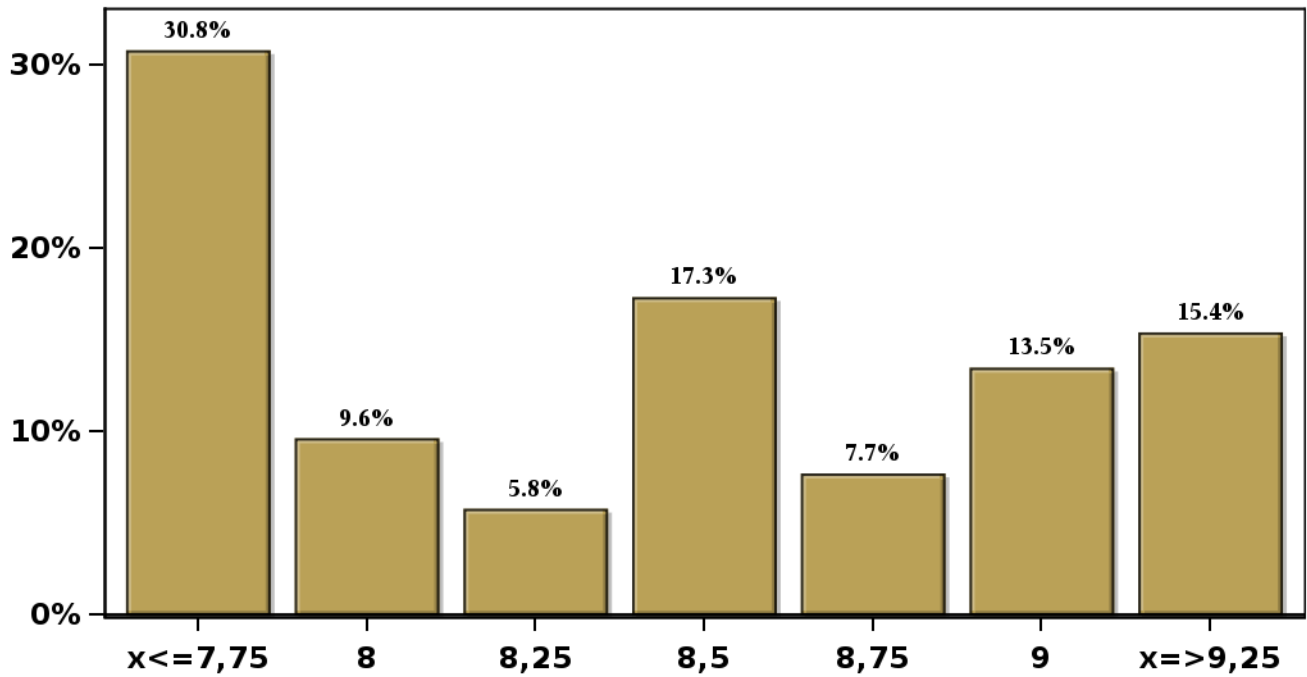

[Click para volver al Resumen](#)

Encuesta de Expectativas Económicas Mayo 2023

Tasa de Política Monetaria dentro de 11 meses

Nro. respuestas: 51 Mediana: 7%

% de Observaciones

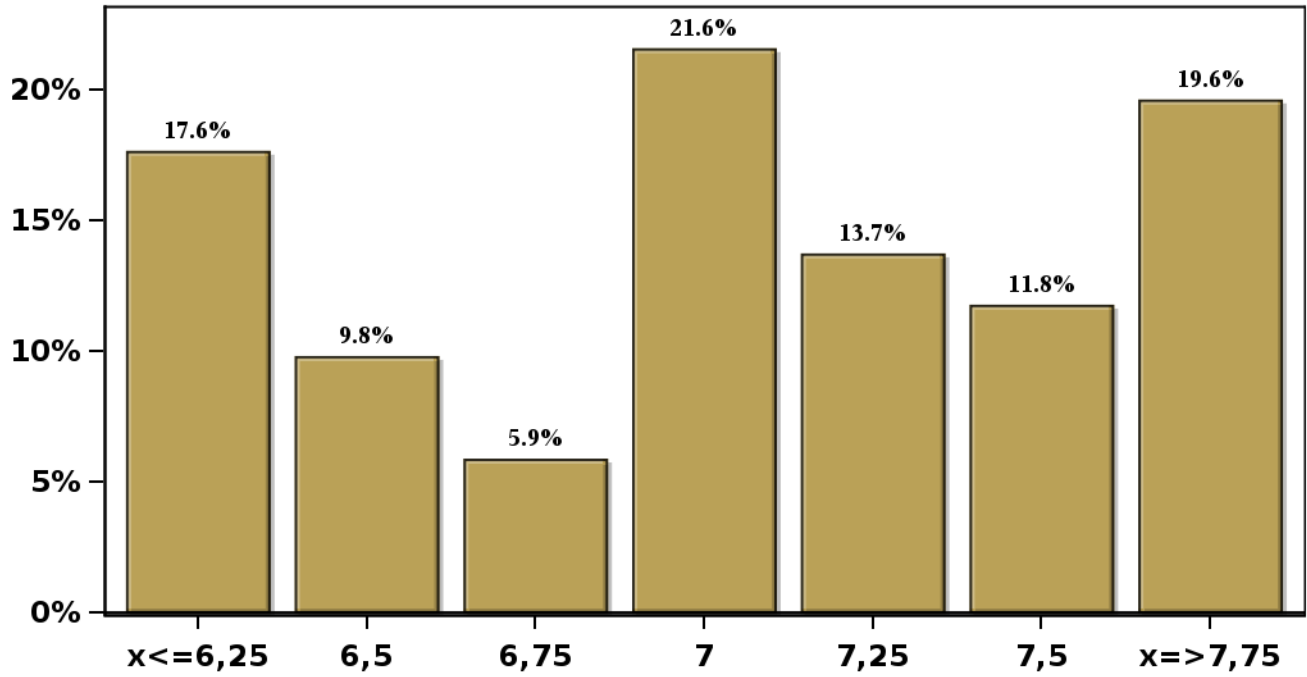

[Click para volver al Resumen](#)

Encuesta de Expectativas Económicas Mayo 2023

Tasa de Política Monetaria dentro de 17 meses

Nro. respuestas: 52 Mediana: 5,5%

% de Observaciones

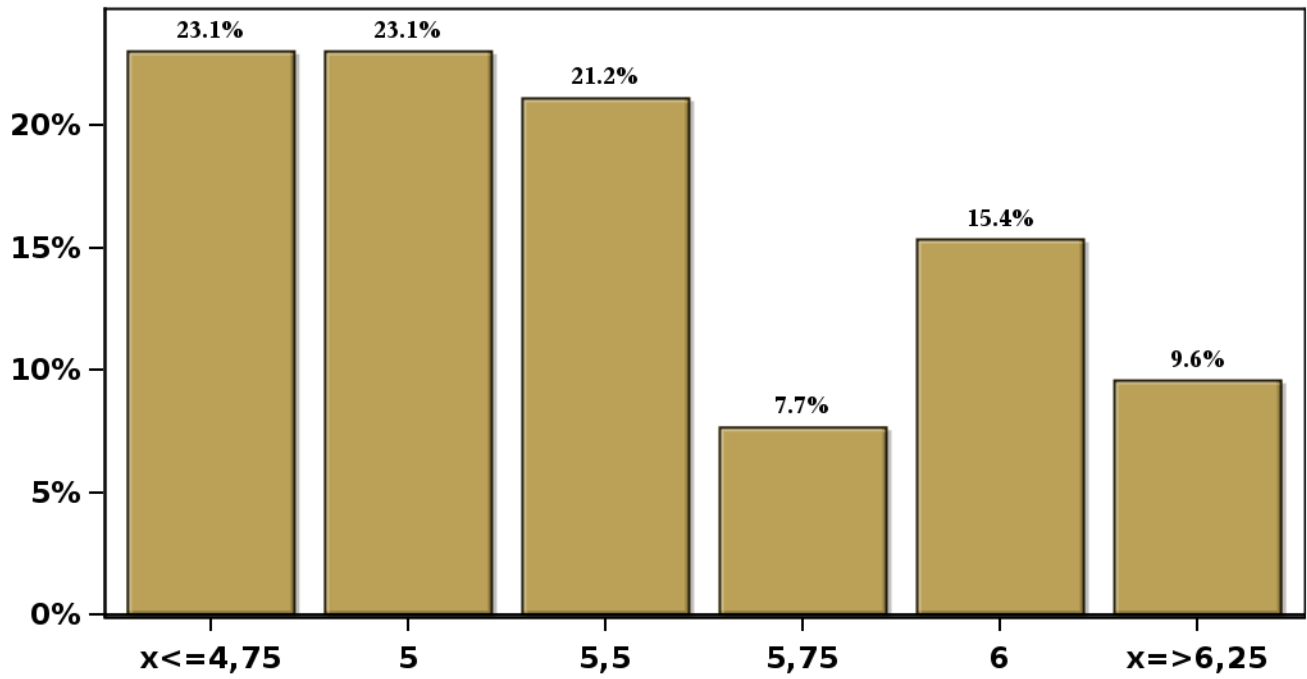

[Click para volver al Resumen](#)

Encuesta de Expectativas Económicas Mayo 2023

Tasa de Política Monetaria dentro de 23 meses

Nro. respuestas: 51 Mediana: 4,5%

% de Observaciones

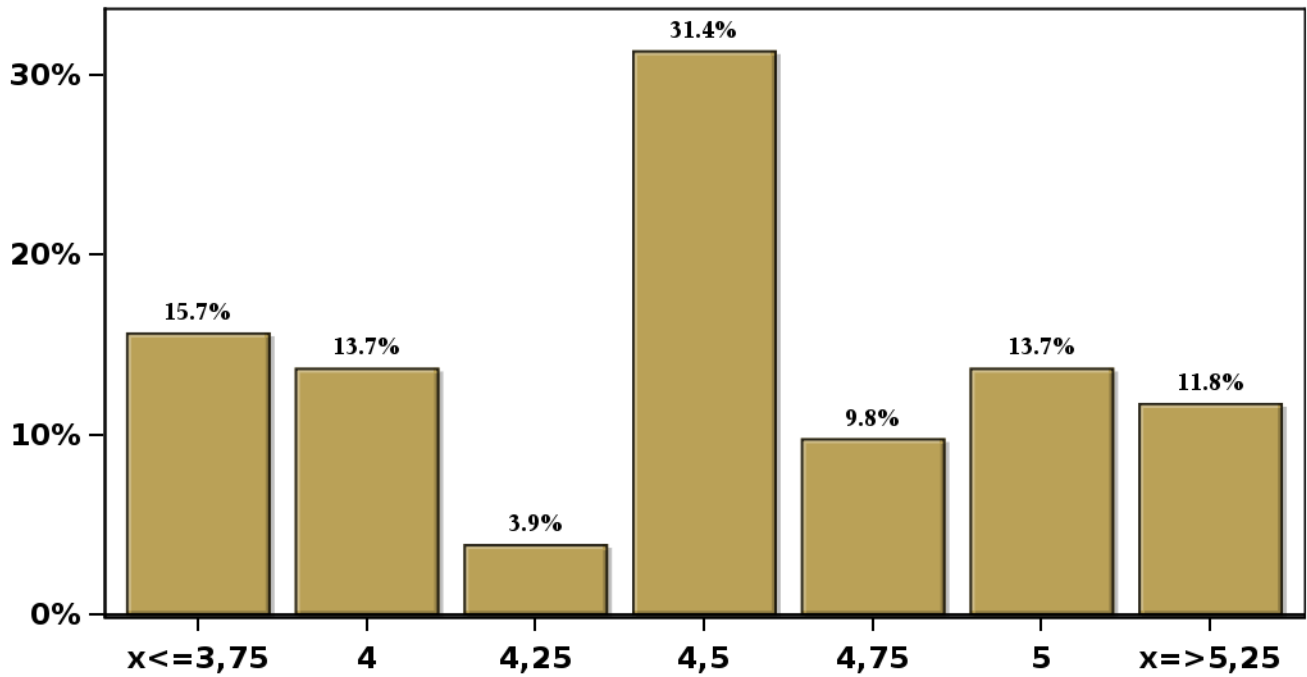

[Click para volver al Resumen](#)

Encuesta de Expectativas Económicas Mayo 2023

Tasa de Política Monetaria dentro de 35 meses

Nro. respuestas: 50 Mediana: 4,25%

% de Observaciones

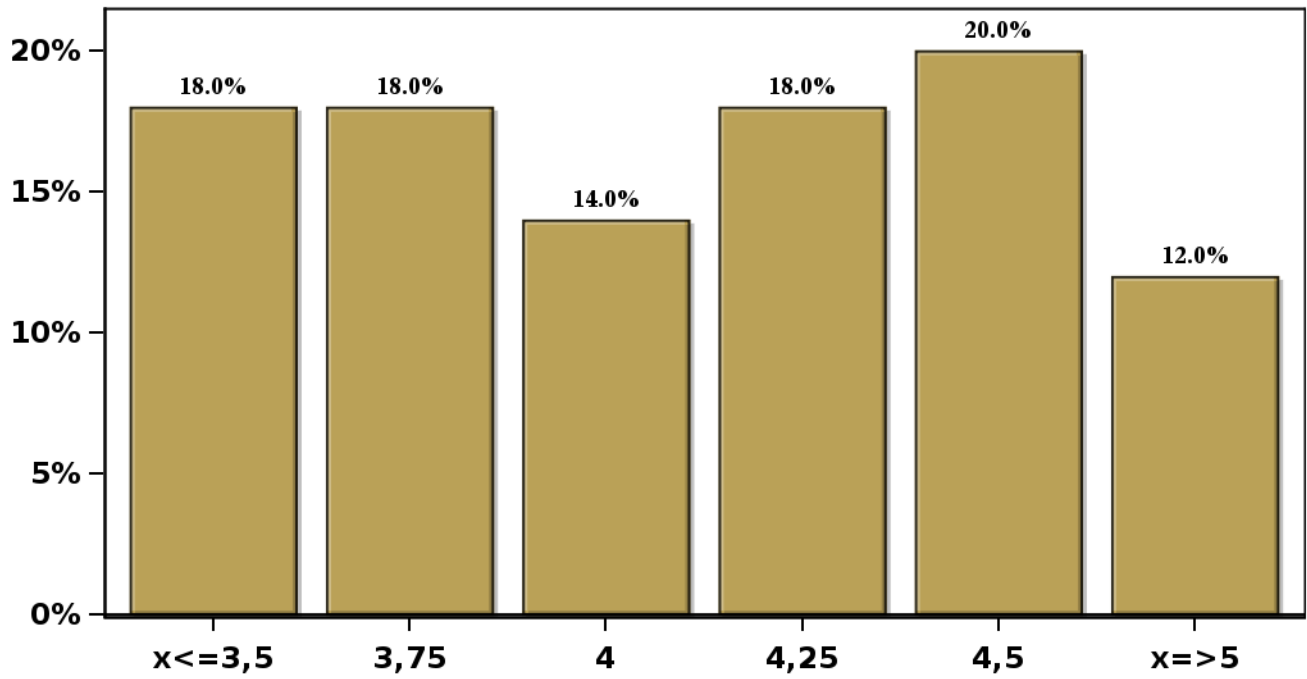

[Click para volver al Resumen](#)

Encuesta de Expectativas Económicas Mayo 2023

Tipo de cambio dentro de 2 meses (\$ por US\$)

Nro. respuestas: 50 Mediana: \$800

% de Observaciones

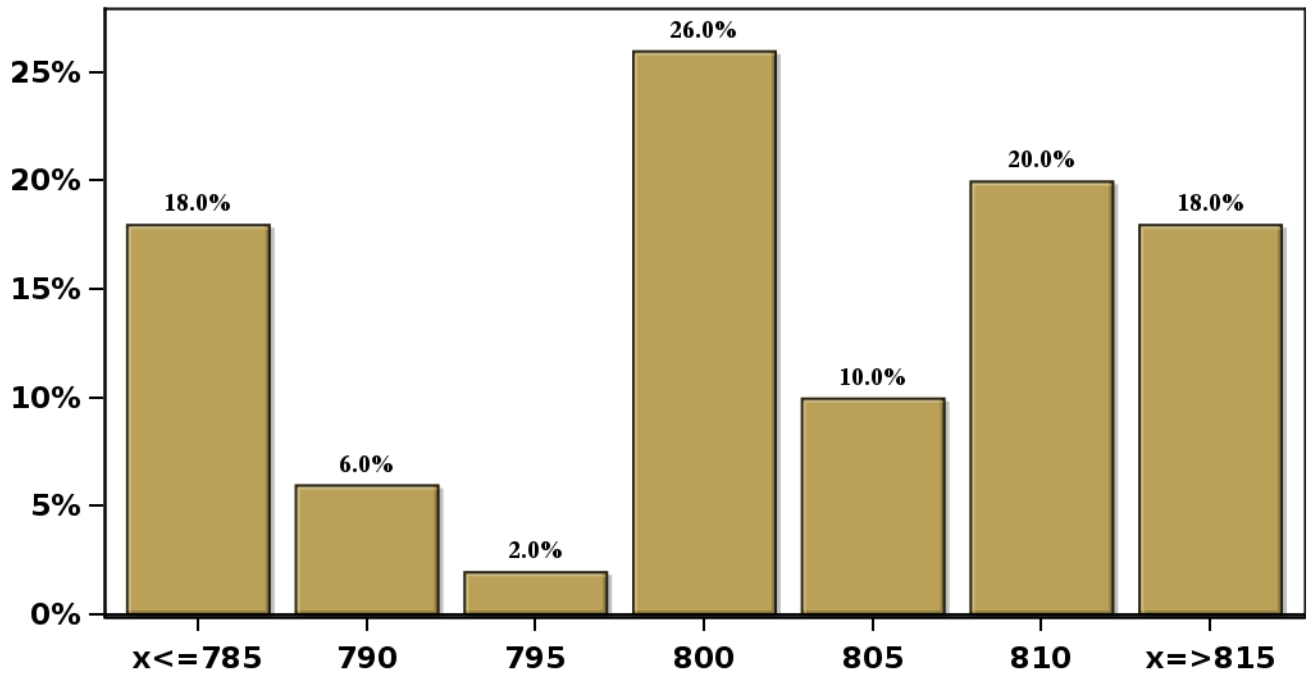

[Click para volver al Resumen](#)

Encuesta de Expectativas Económicas Mayo 2023

Tipo de cambio dentro de 11 meses (\$ por US\$)

Nro. respuestas: 51 Mediana: \$800

% de Observaciones

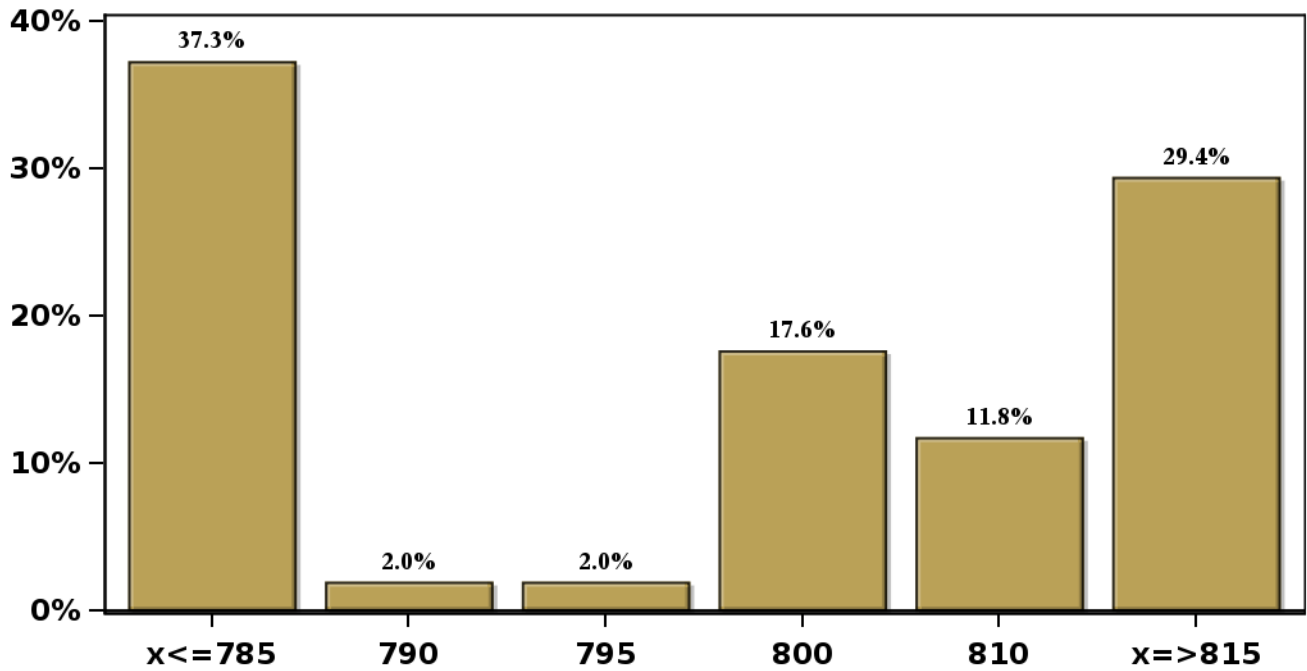

[Click para volver al Resumen](#)

Encuesta de Expectativas Económicas Mayo 2023

Tipo de cambio dentro de 23 meses (\$ por US\$)

Nro. respuestas: 51 Mediana: \$800

% de Observaciones

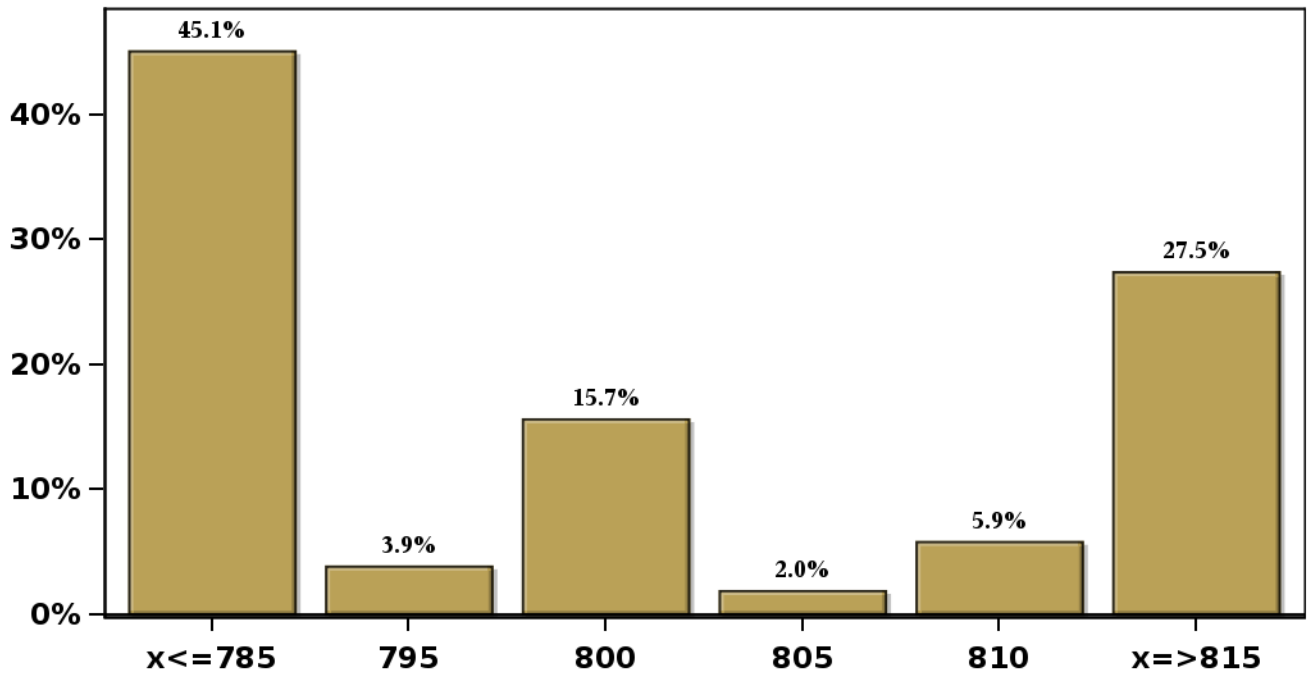

[Click para volver al Resumen](#)

Encuesta de Expectativas Económicas Mayo 2023

IMACEC un mes atrás (variación 12 meses)

Nro. respuestas: 49 Mediana: -1%

% de Observaciones

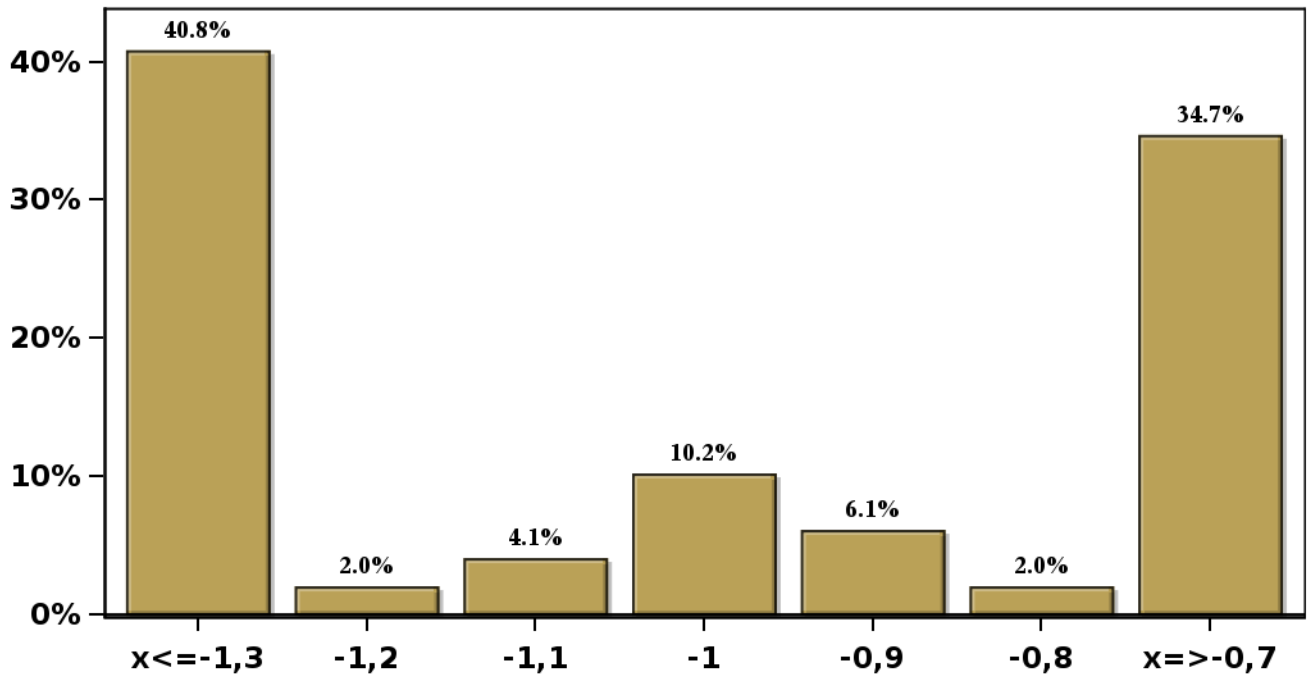

[Click para volver al Resumen](#)

Encuesta de Expectativas Económicas Mayo 2023
IMACEC No Minero un mes atrás (variación 12 meses)

Nro. respuestas: 41 Mediana: -1,1%

% de Observaciones

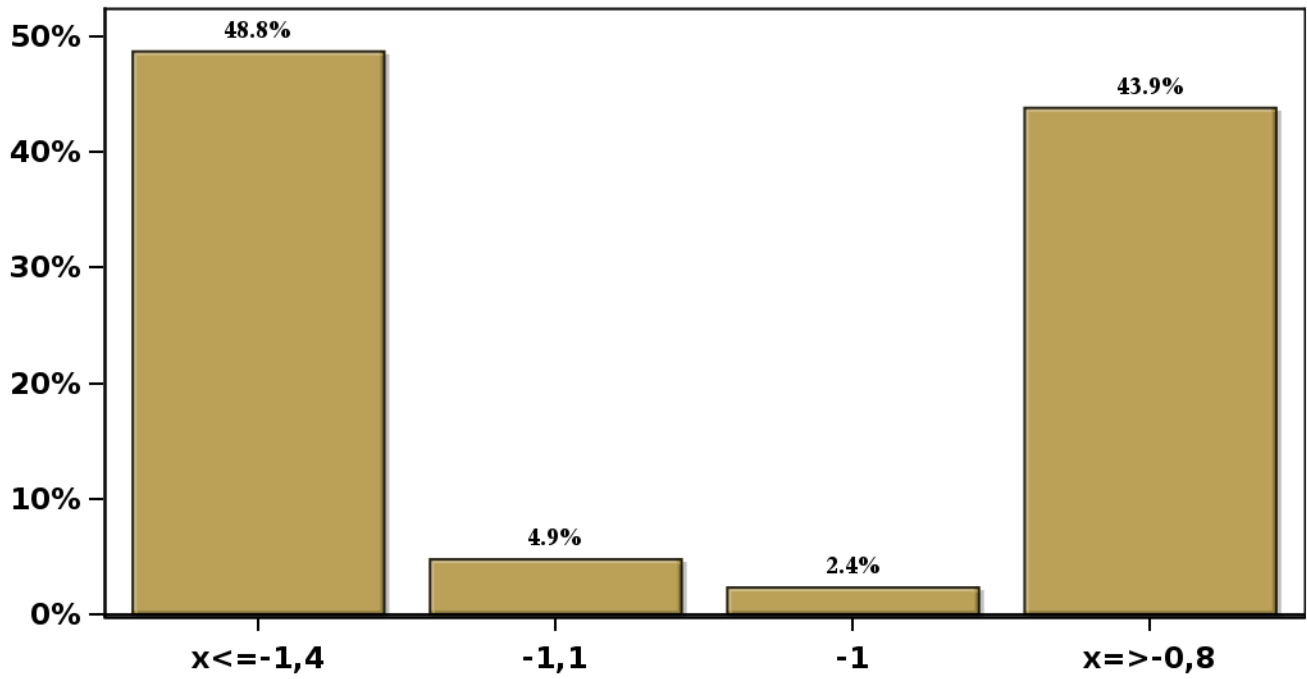

[Click para volver al Resumen](#)

Encuesta de Expectativas Económicas Mayo 2023
PIB en trimestre calendario de la encuesta (variación 12 meses)

Nro. respuestas: 48 Mediana: -1%

% de Observaciones

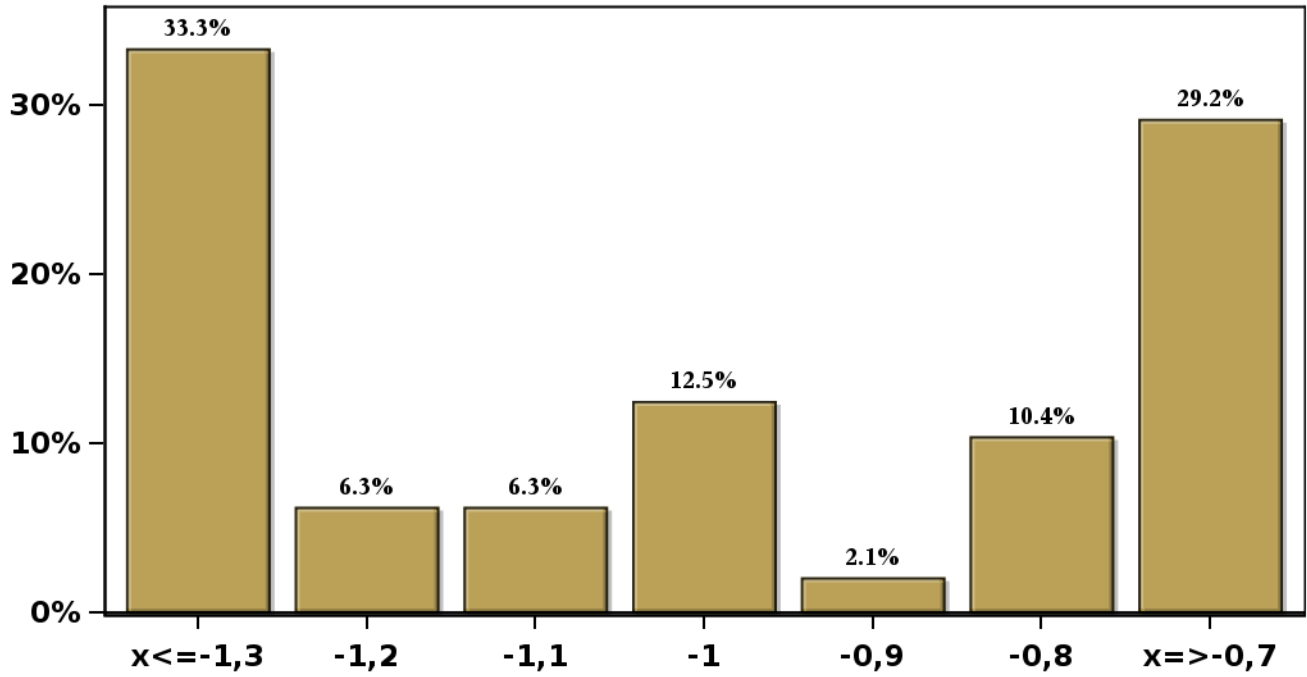

[Click para volver al Resumen](#)

Encuesta de Expectativas Económicas Mayo 2023

PIB Año 2023 (variación 12 meses)

Nro. respuestas: 51 Mediana: -0,5%

% de Observaciones

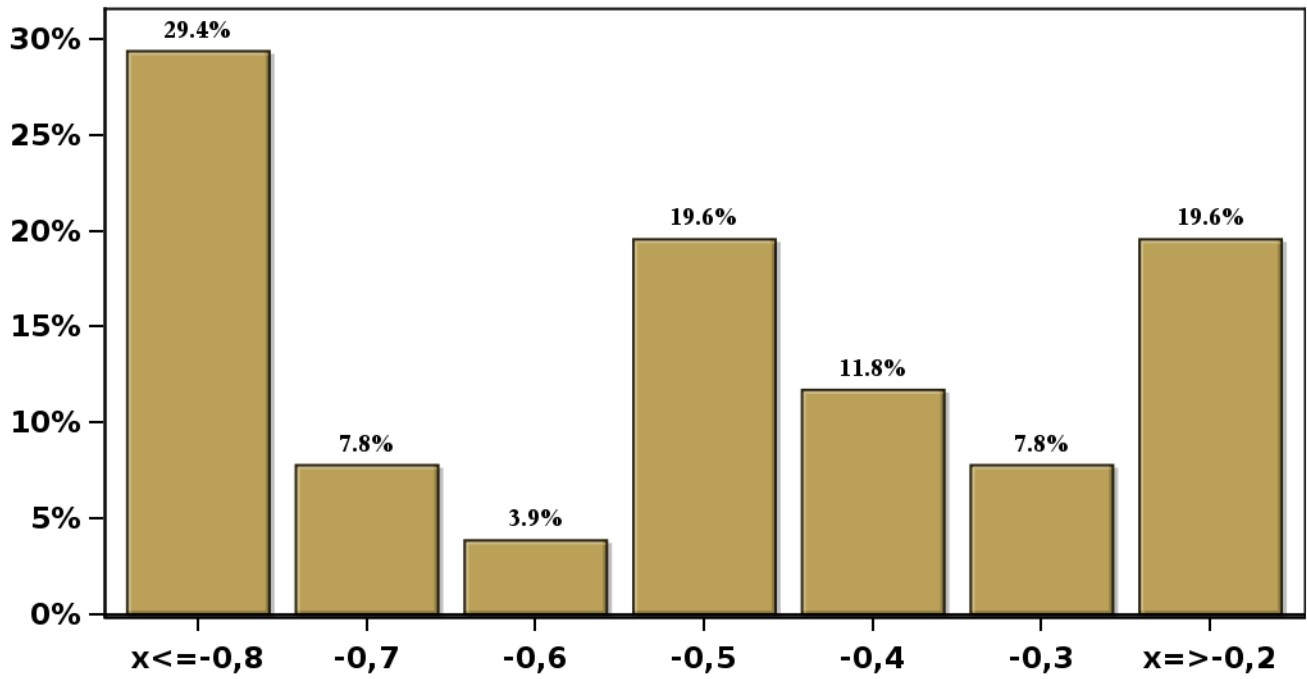

[Click para volver al Resumen](#)

Encuesta de Expectativas Económicas Mayo 2023

PIB Año 2024 (variación 12 meses)

Nro. respuestas: 50 Mediana: 2%

% de Observaciones

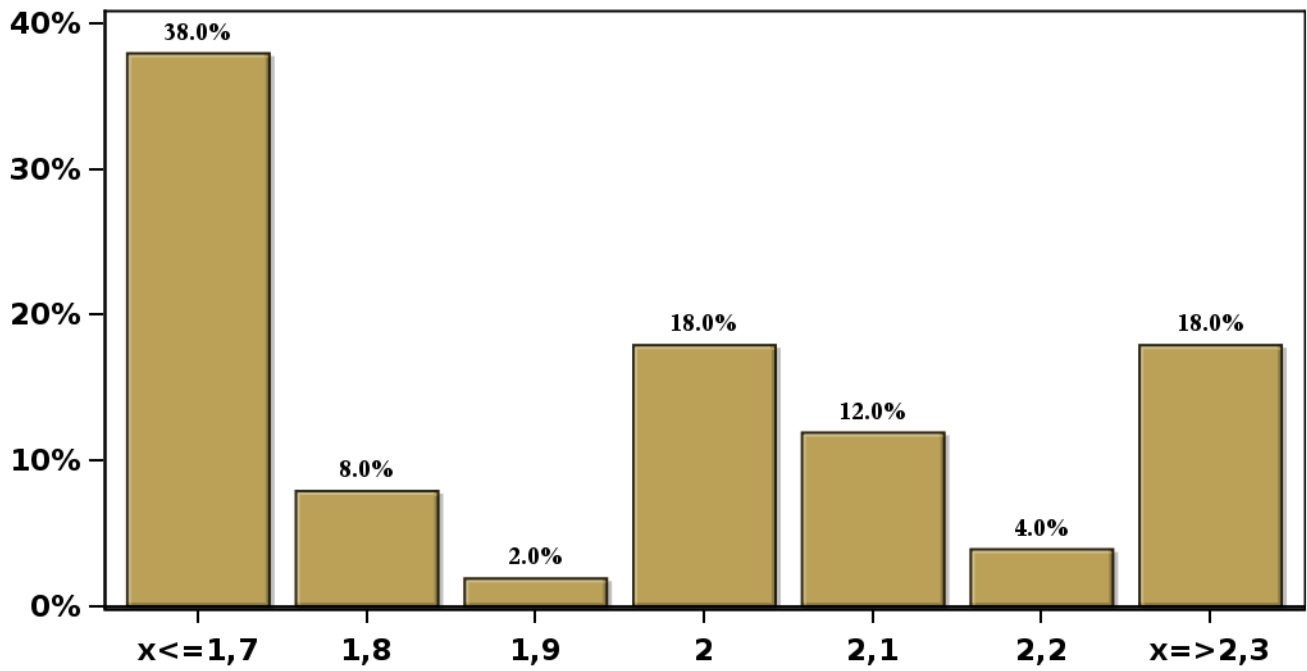

[Click para volver al Resumen](#)

Encuesta de Expectativas Económicas Mayo 2023

PIB Año 2025 (variación 12 meses)

Nro. respuestas: 49 Mediana: 2,1%

% de Observaciones

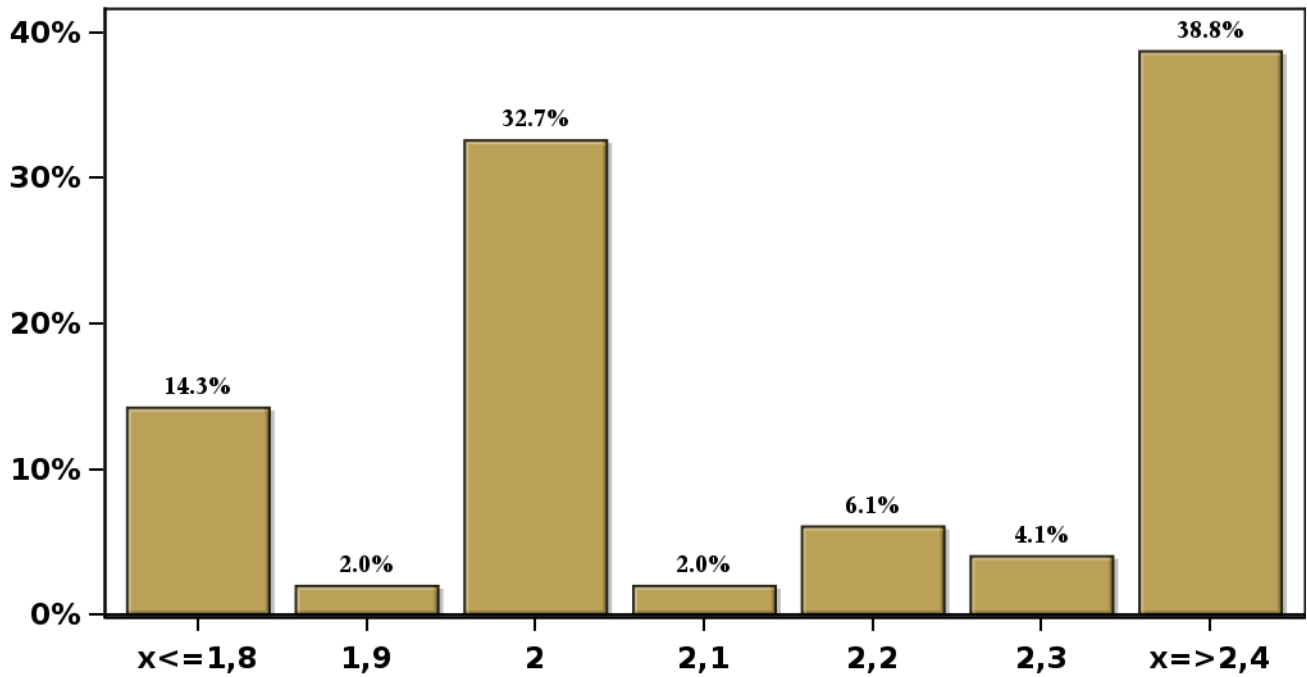

[Click para volver al Resumen](#)

Encuesta de Expectativas Económicas Mayo 2023
PIB No Minero en trimestre calendario de la encuesta (variación 12 meses)

Nro. respuestas: 41 Mediana: -1%

% de Observaciones

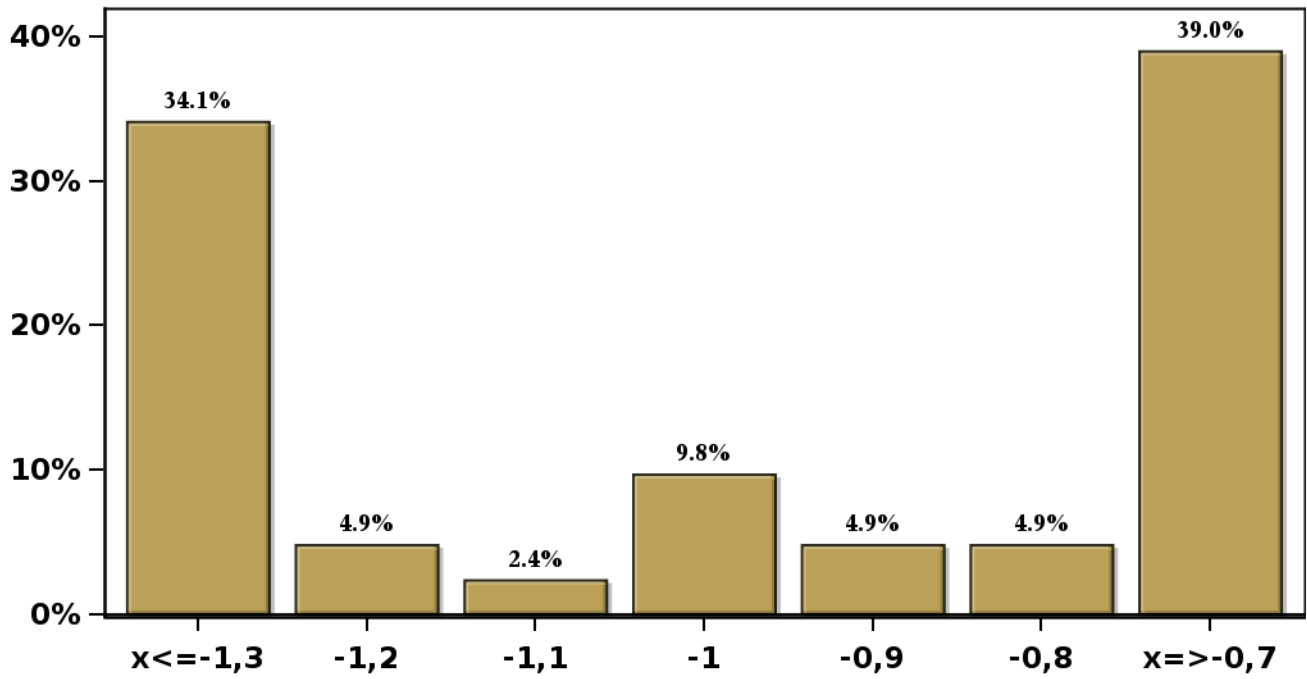

[Click para volver al Resumen](#)

Encuesta de Expectativas Económicas Mayo 2023

PIB No Minero Año 2023 (variación 12 meses)

Nro. respuestas: 40 Mediana: -0,5%

% de Observaciones

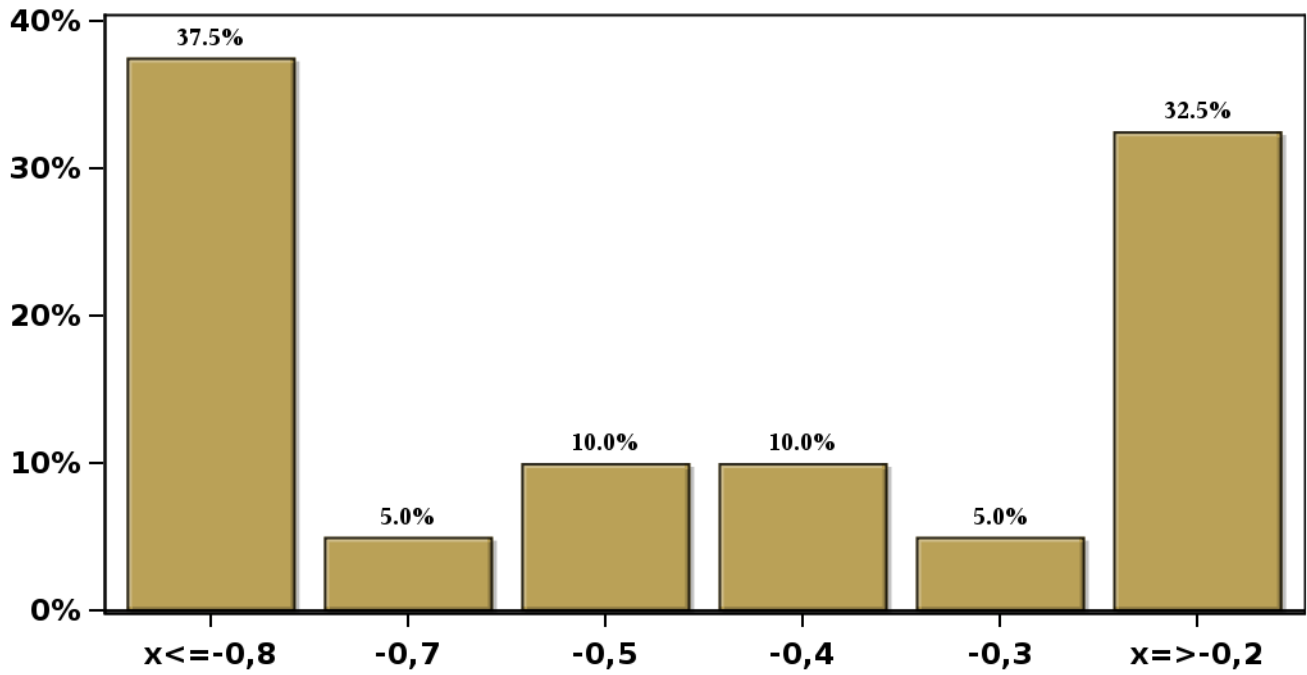

[Click para volver al Resumen](#)

Encuesta de Expectativas Económicas Mayo 2023

PIB No Minero Año 2024 (variación 12 meses)

Nro. respuestas: 39 Mediana: 2%

% de Observaciones

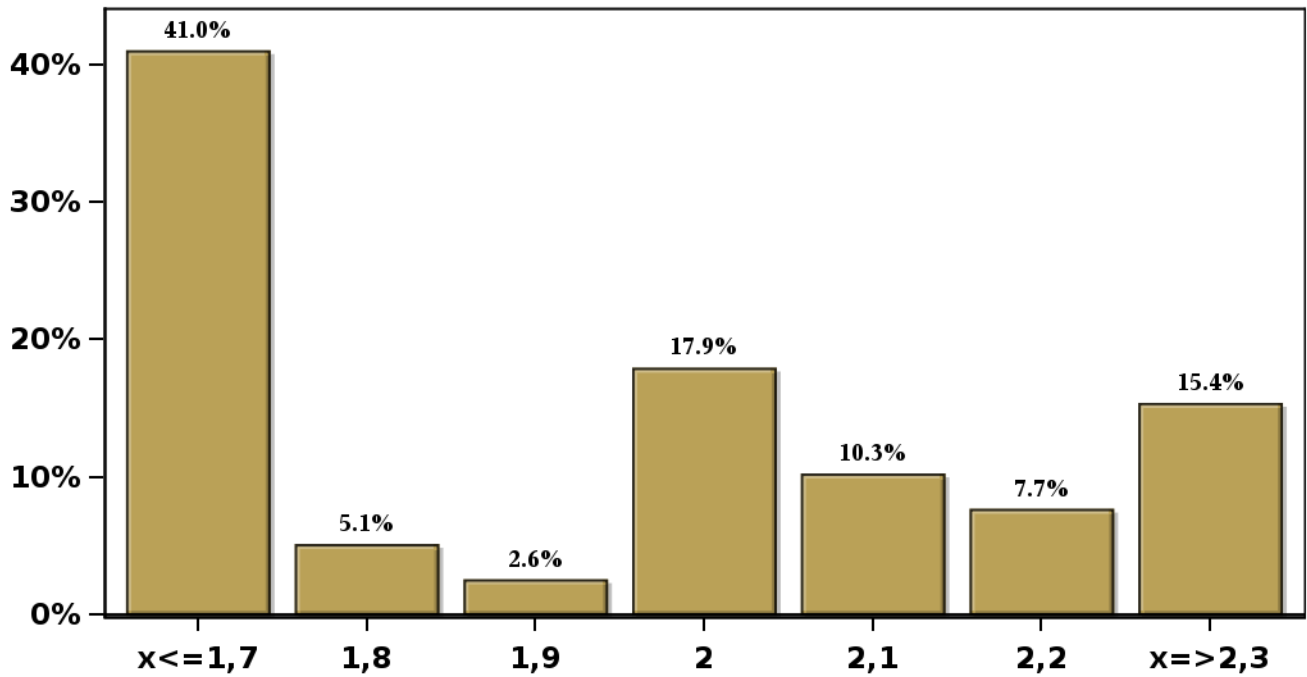

[Click para volver al Resumen](#)

Encuesta de Expectativas Económicas Mayo 2023

PIB No Minero Año 2025 (variación 12 meses)

Nro. respuestas: 39 Mediana: 2,1%

% de Observaciones

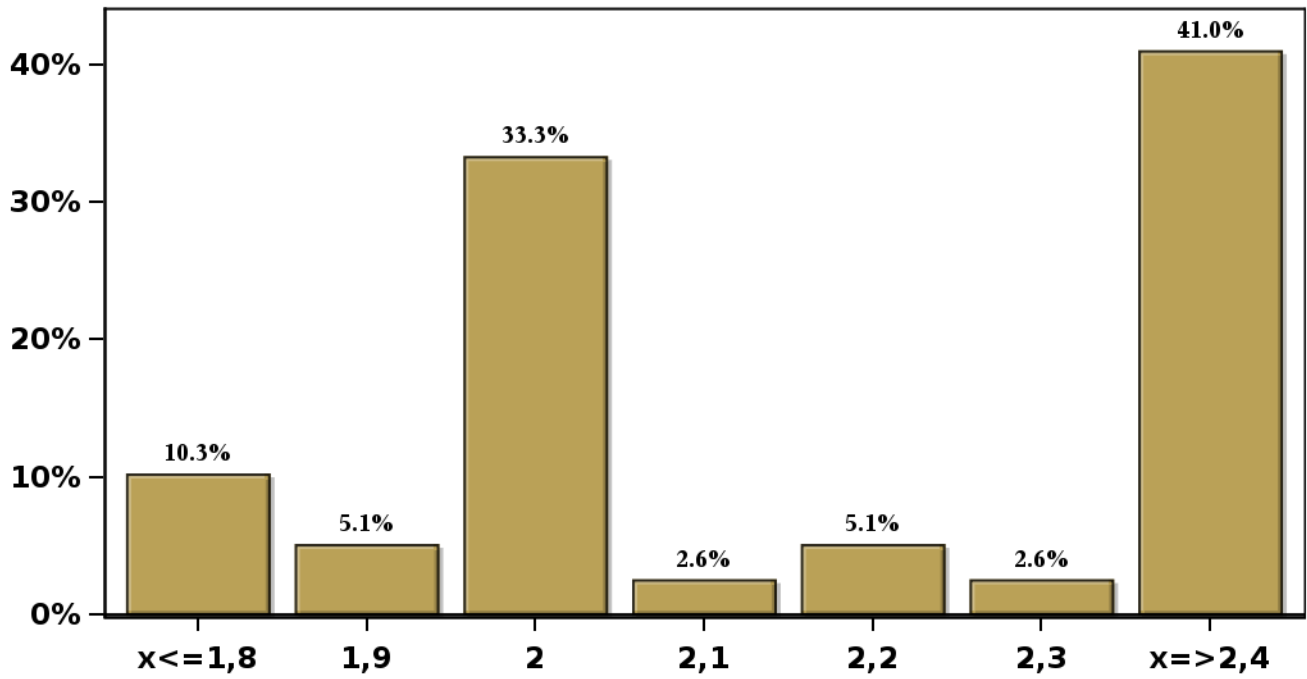

[Click para volver al Resumen](#)

Encuesta de Expectativas Económicas Mayo 2023
Consumo de los Hogares e IPSFL Año 2023 (variación 12 meses)

Nro. respuestas: 37 Mediana: -3,4%

% de Observaciones

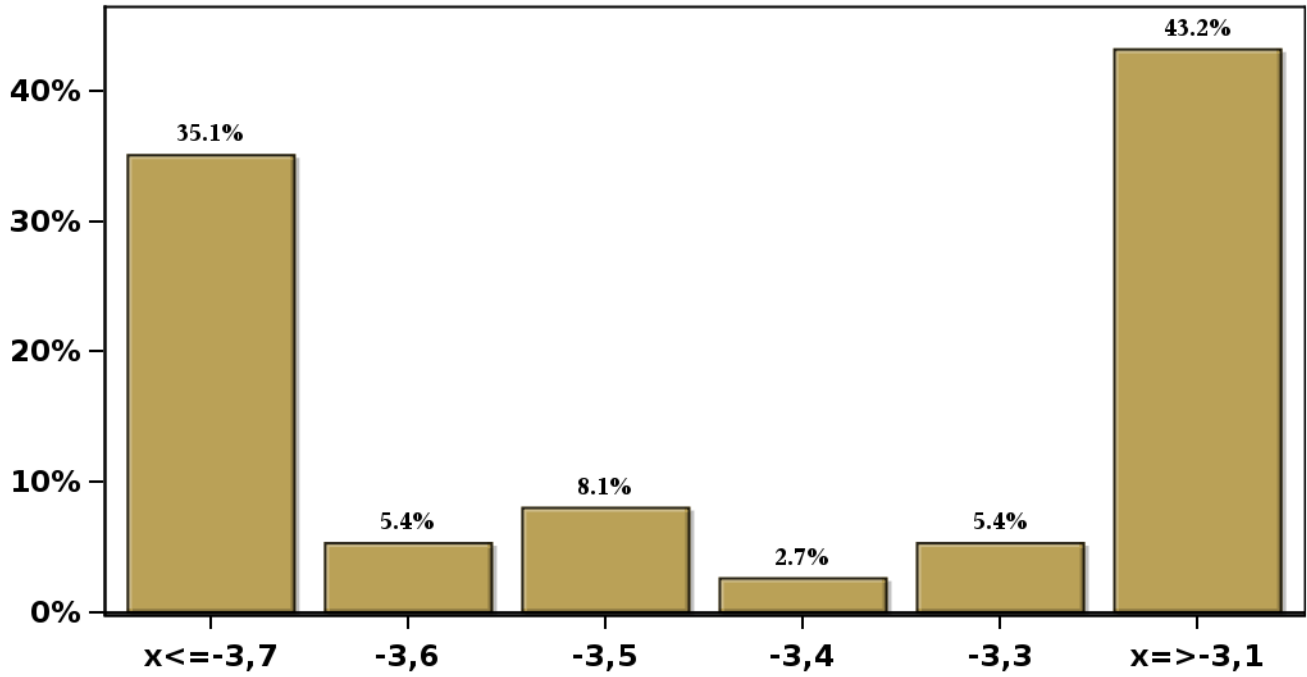

[Click para volver al Resumen](#)

Encuesta de Expectativas Económicas Mayo 2023
Consumo de los Hogares e IPSFL Año 2024(variación 12 meses)

Nro. respuestas: 37 Mediana: 1,6%

% de Observaciones

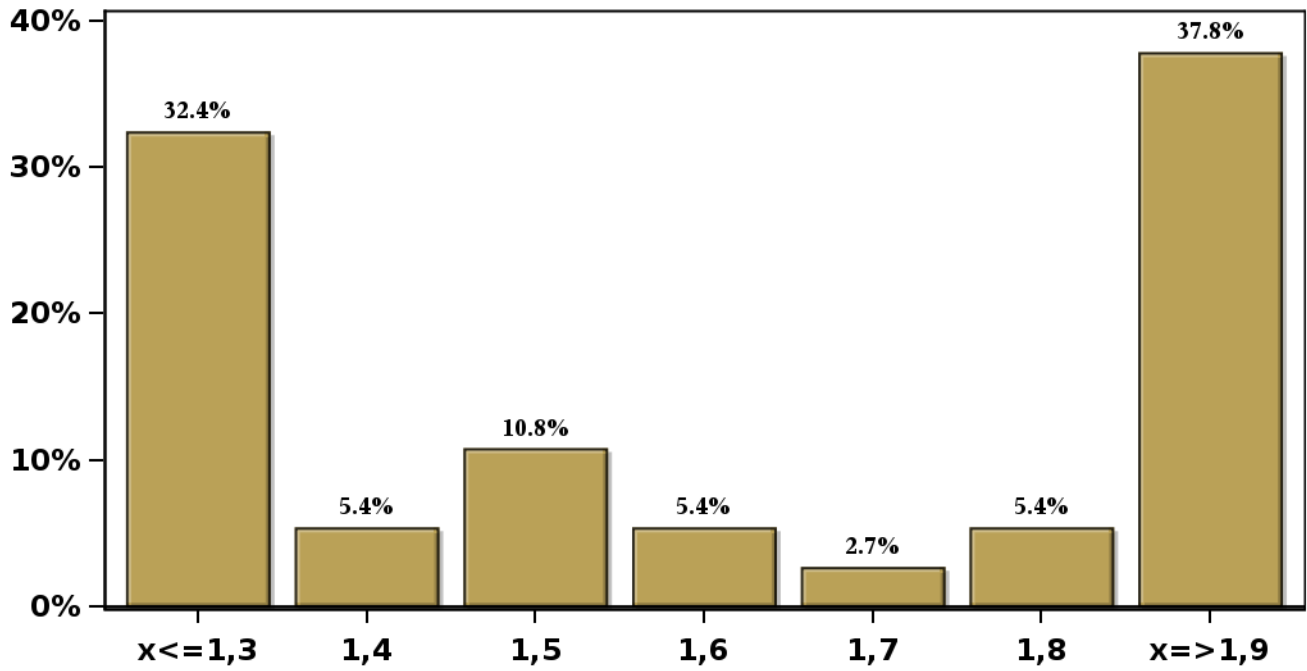

[Click para volver al Resumen](#)

Encuesta de Expectativas Económicas Mayo 2023
Formación Bruta de Capital Fijo Año 2023 (variación 12 meses)

Nro. respuestas: 38 Mediana: -3,5%

% de Observaciones

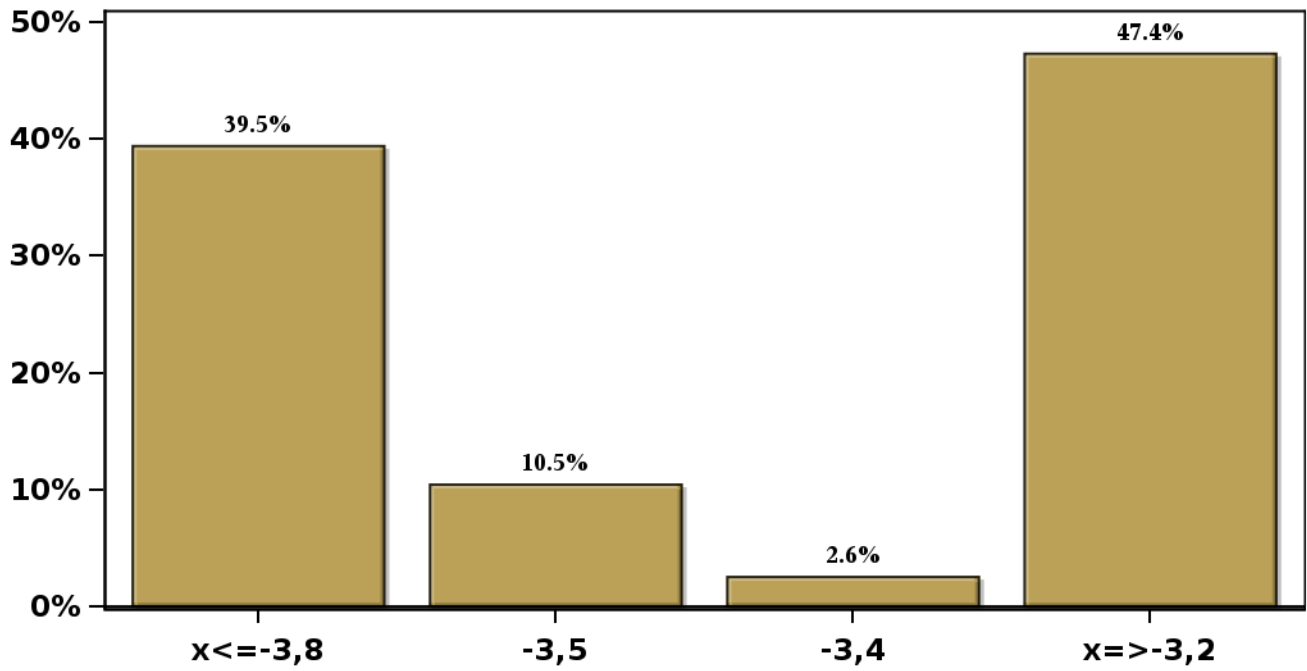

[Click para volver al Resumen](#)

Encuesta de Expectativas Económicas Mayo 2023
Formación Bruta de Capital Fijo Año 2024(variación 12 meses)

Nro. respuestas: 38 Mediana: 1,4%

% de Observaciones

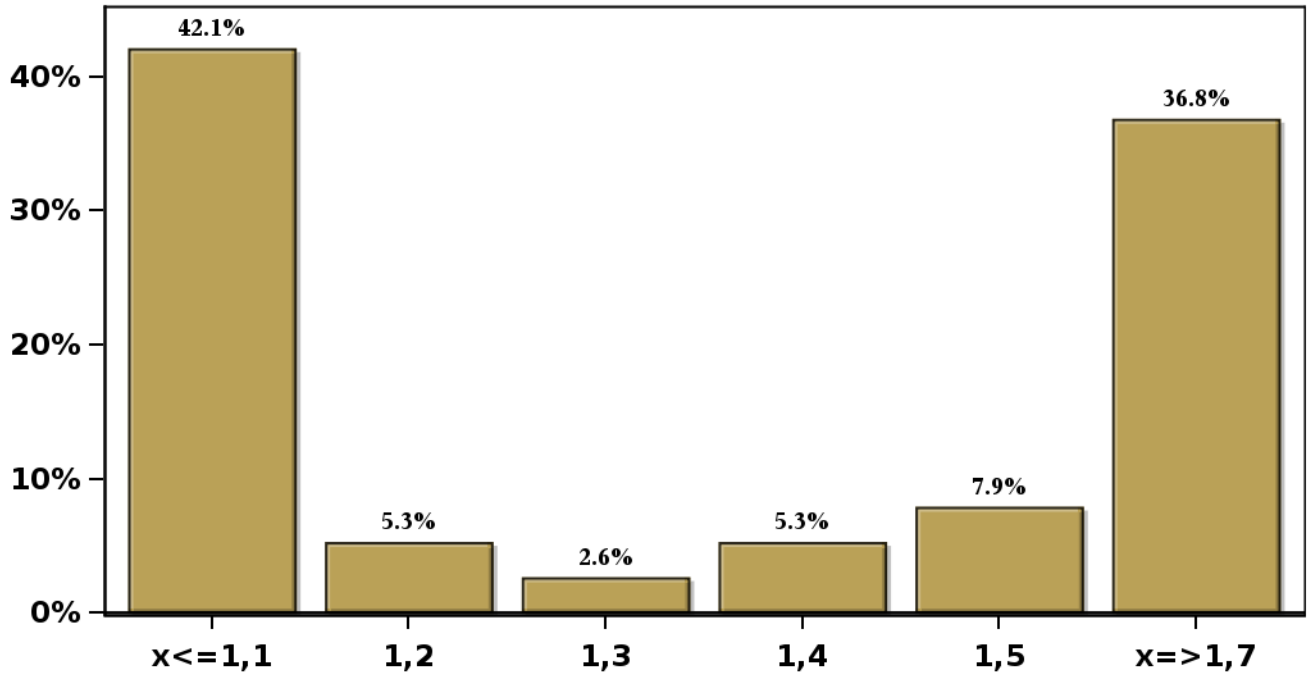

[Click para volver al Resumen](#)

Encuesta de Expectativas Económicas Mayo 2023
Inflación promedio a largo plazo (variación 12 meses)

Nro. respuestas: 41 Mediana: 3%

% de Observaciones

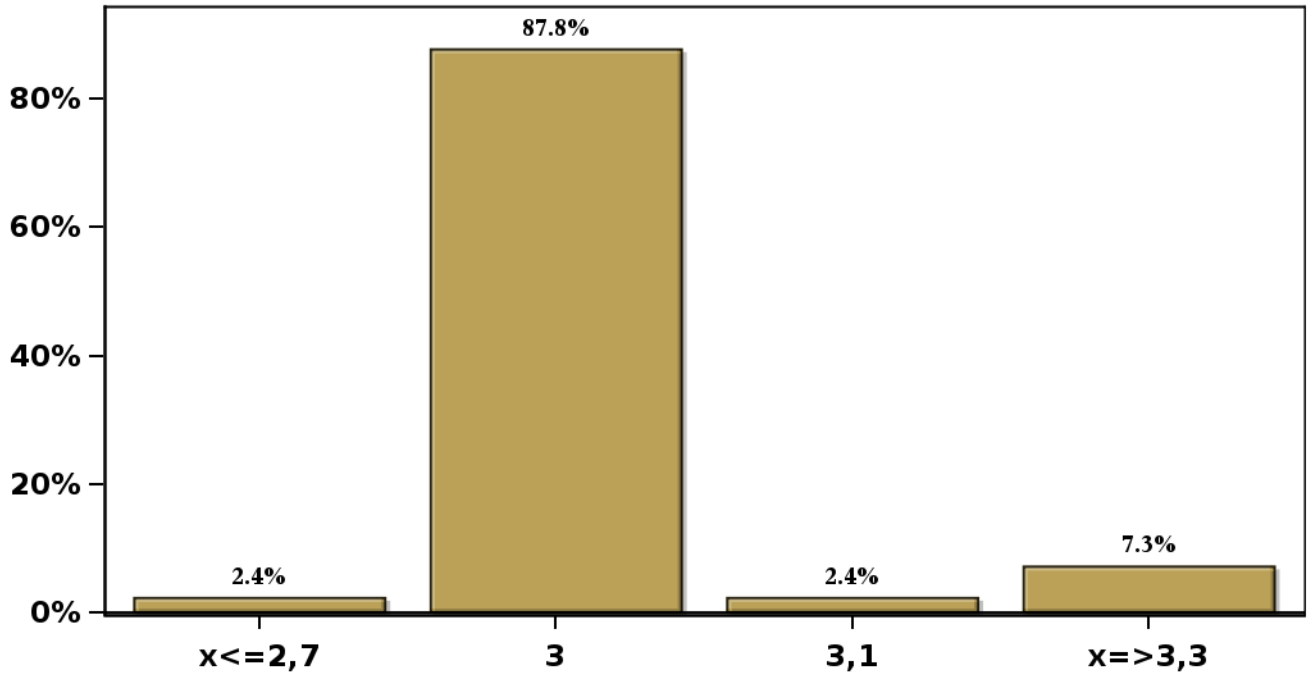

[Click para volver al Resumen](#)

Encuesta de Expectativas Económicas Mayo 2023
Tasa de Política Monetaria promedio a largo plazo

Nro. respuestas: 40 Mediana: 4%

% de Observaciones

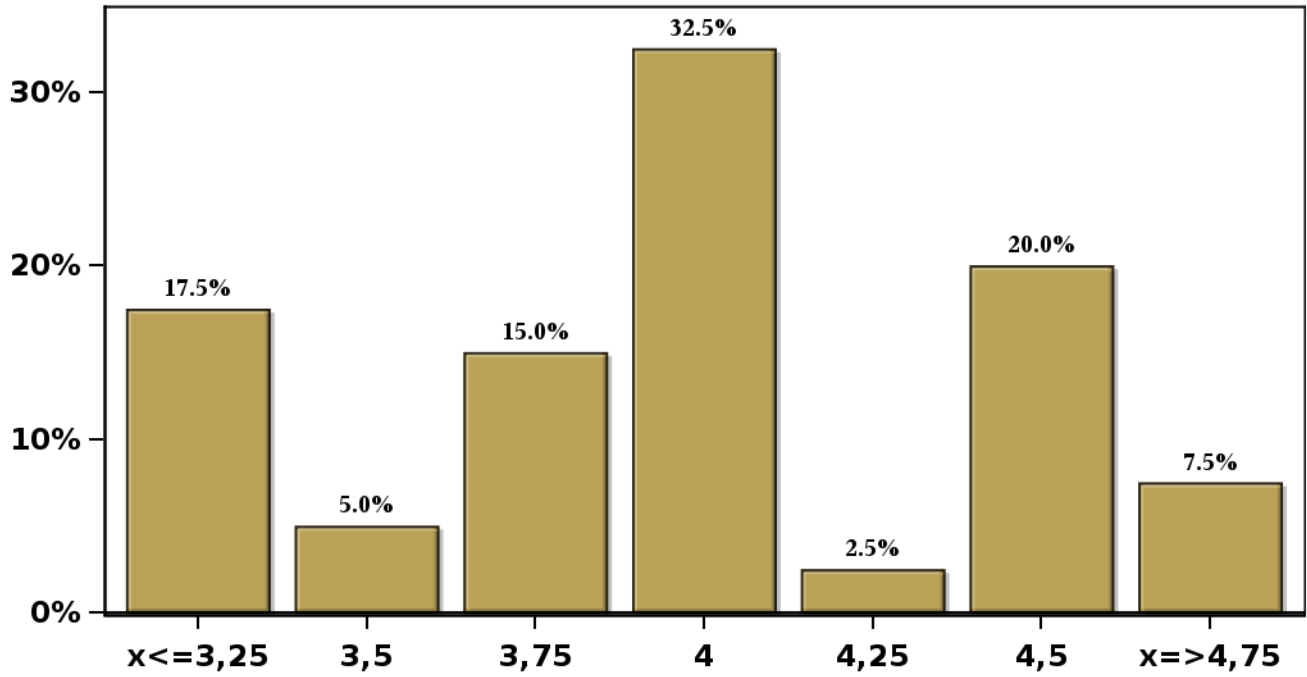

[Click para volver al Resumen](#)

Encuesta de Expectativas Económicas Mayo 2023
Tipo de cambio promedio a largo plazo (variación 12 meses)

Nro. respuestas: 35 Mediana: 1%

% de Observaciones

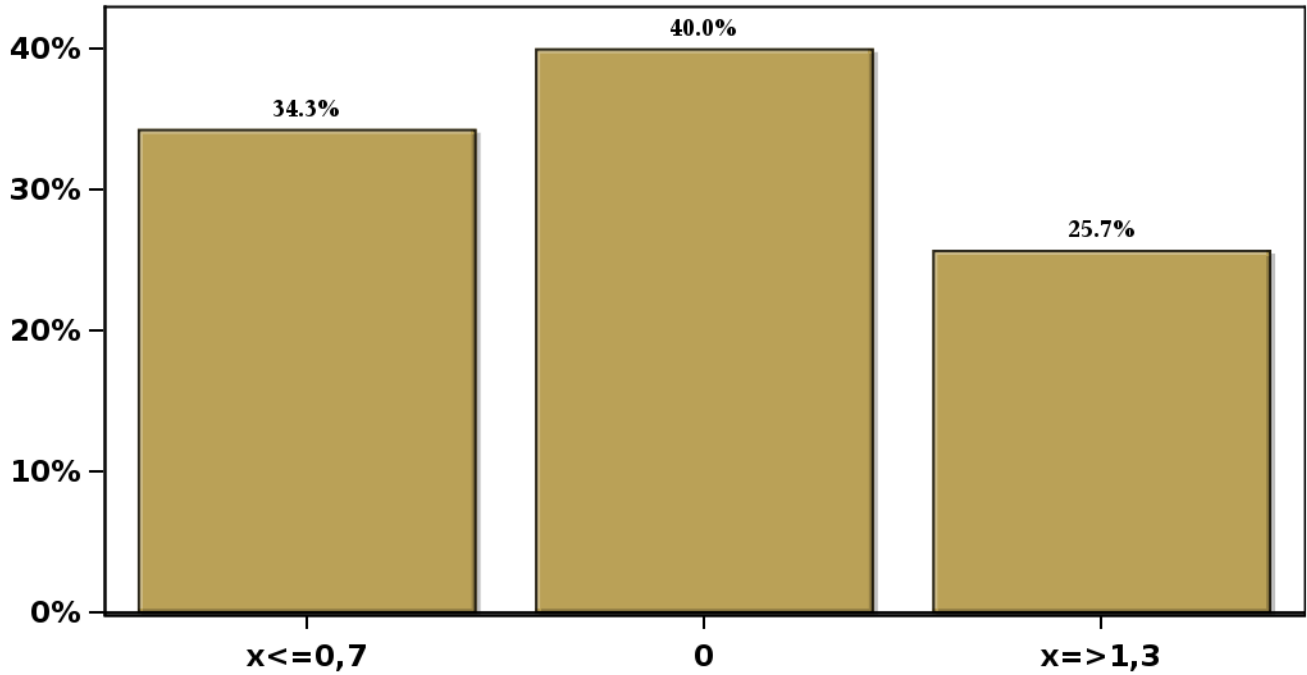

[Click para volver al Resumen](#)

Encuesta de Expectativas Económicas Mayo 2023
PIB promedio a largo plazo (variación 12 meses)

Nro. respuestas: 41 Mediana: 2%

% de Observaciones

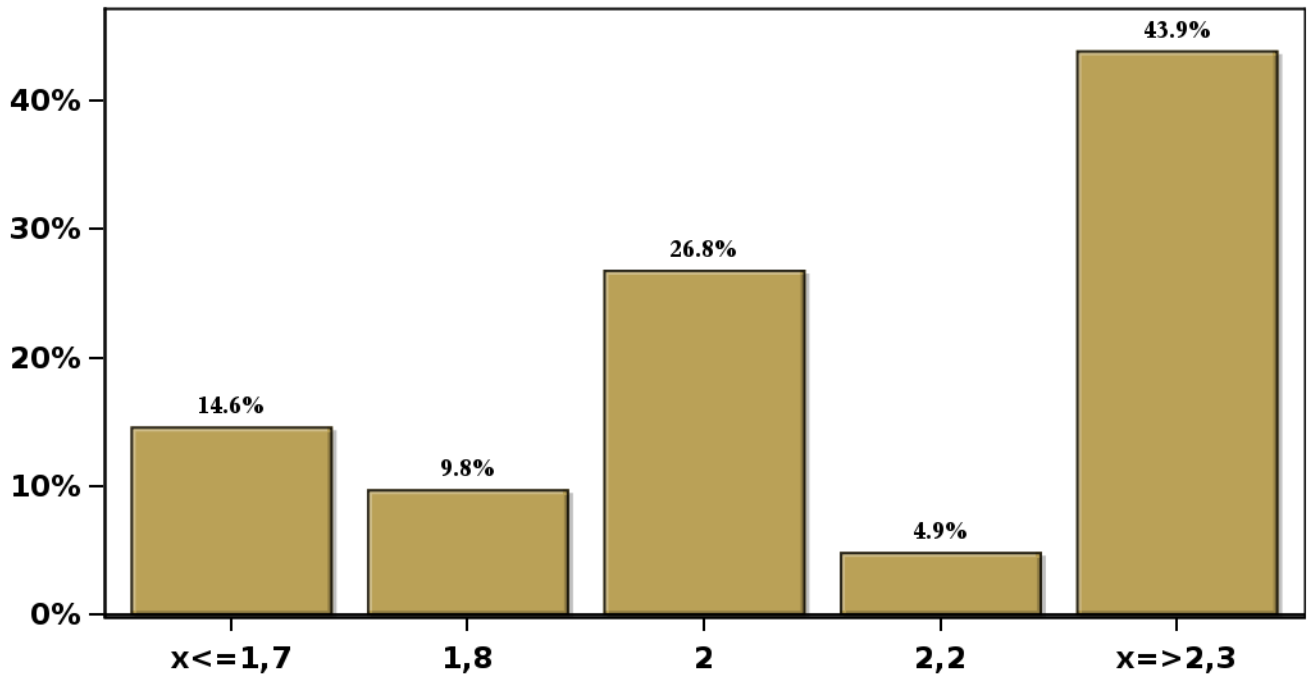

[Click para volver al Resumen](#)