

BOLETÍN ESTADÍSTICO

23 MAYO 2024

Volumen N°1256

ÍNDICE

Indicadores Estadísticos. Contenido y Naturaleza.	11
Siglas, abreviaturas y signos utilizados.	12
CAPÍTULO 1: PRINCIPALES ESTADÍSTICAS MACROECONÓMICAS	16
1.1. Series trimestrales	17
1.2. Series mensuales	18
CAPÍTULO 2: CUENTAS NACIONALES	19
PIB, INGRESO Y GASTO	20
2.1. Indicador mensual de actividad económica (Imacec)	21
2.2. Indicador mensual de actividad económica (Imacec), desestacionalizado	22
2.3. Producto interno bruto, trimestral, volumen a precios del año anterior encadenado	23
2.4. Gasto del producto interno bruto, trimestral, precios corrientes	24
2.5. Deflactor del gasto del producto interno bruto, trimestral	24
2.6. Gasto del producto interno bruto, anual, precios corrientes	25
2.7. Deflactor del gasto del producto interno bruto, anual	25
2.8. Gasto del producto interno bruto, trimestral, volumen a precios del año anterior encadenado	26
2.9. Variación del gasto del producto interno bruto, trimestral, volumen a precios del año anterior encadenado	26
2.10. Contribución del gasto del producto interno bruto, trimestral, volumen a precios del año anterior encadenado	27
2.11. Gasto del producto interno bruto, trimestral, volumen a precios del año anterior encadenado, desestacionalizado	28
2.12. Variación del gasto del producto interno bruto, trimestral, volumen a precios del año anterior encadenado, desestacionalizado	28
2.13. Contribución del gasto del producto interno bruto, trimestral, volumen a precios del año anterior encadenado, desestacionalizado	29
2.14. Gasto del producto interno bruto, anual, volumen a precios del año anterior encadenado	30
2.15. Variación del gasto del producto interno bruto, anual, volumen a precios del año anterior encadenado	30
2.16. Contribución del gasto del producto interno bruto, anual, volumen a precios del año anterior encadenado	31
2.17. Producto interno bruto por clase de actividad económica, trimestral, precios corrientes	32
2.18. Producto interno bruto por clase de actividad económica, anual, precios corrientes	32
2.18. <i>Deflactor del producto interno bruto por clase de actividad económica (Base de datos)</i>	
2.19. Producto interno bruto por clase de actividad económica, trimestral, volumen a precios del año anterior encadenado	33
2.20. Variación del PIB por clase de actividad económica, trimestral, volumen a precios del año anterior encadenado	33
2.21. Contribución del PIB por clase de actividad económica, trimestral, volumen a precios del año anterior encadenado	34



2.22. Producto interno bruto por clase de actividad económica, trimestral, volumen a precios del año anterior encadenado, desestacionalizado	35
2.23. Variación del PIB por clase de actividad económica, trimestral, volumen a precios del año anterior encadenado, desestacionalizado	35
2.24. Contribución del PIB por clase de actividad económica, trimestral, volumen a precios del año anterior encadenado, desestacionalizado	36
2.25. Producto interno bruto por clase de actividad económica, anual, volumen a precios del año anterior encadenado	37
2.26. Variación del PIB por clase de actividad económica, anual, volumen a precios del año anterior encadenado	37
2.27. Contribución del PIB por clase de actividad económica, anual, volumen a precios del año anterior encadenado	38
2.28. Producto-ingreso, precios corrientes	39
2.29. Ingreso Nacional Bruto disponible, volumen a precios del año anterior encadenado	40
2.30. Principales agregados macroeconómicos y participación en el producto interno bruto, anuales, precios corrientes	41
CUENTAS NACIONALES POR SECTOR INSTITUCIONAL	42
2.31. Ratios. Operaciones no financieras, operaciones financieras y balances financieros	43
2.32. Economía Nacional. Operaciones no financieras, operaciones financieras y balances financieros	44
2.33. Hogares e IPSFL. Operaciones no financieras, operaciones financieras y balances financieros	45
2.34. Empresas no financieras. Operaciones no financieras, operaciones financieras y balances financieros	46
2.35. Gobierno general. Operaciones no financieras, operaciones financieras y balances financieros	47
2.36. Sociedades financieras. Operaciones no financieras, operaciones financieras y balances financieros	48
2.37. Exposiciones intersectoriales. Dinero legal. Operaciones financieras y balances	49
2.38. Exposiciones intersectoriales. Depósitos por sector de contrapartida. Operaciones financieras y balances financieros	50
2.39. Exposiciones intersectoriales. Títulos de deuda por sector de contrapartida. Operaciones financieras y balances	51
2.39. Exposiciones intersectoriales. Títulos de deuda por sector de contrapartida. Operaciones financieras y balances (continuación)	52
2.40. Exposiciones intersectoriales. Préstamos por sector de contrapartida. Operaciones financieras y balances financieros	53
2.40. Exposiciones intersectoriales. Préstamos por sector de contrapartida. Operaciones financieras y balances financieros (continuación)	54
2.41. Exposiciones intersectoriales. Participaciones emitidas por fondos de inversión del mercado monetario. Operaciones financieras y balances	55
2.42. Exposiciones intersectoriales. Participaciones emitidas por fondos de inversión distintas del mercado monetario. Operaciones financieras y balances	56
CAPÍTULO 3: INDICADORES SECTORIALES	57

3.1. Índices de producción industrial	58
3.2. Índices de producción y ventas industriales - Sofofa	59
3.3. Índices de producción minera	60
3.4. Producción y exportaciones de cobre	60
3.5. Venta de viviendas	61
3.6. Número de viviendas y superficie autorizada en obras nuevas, total país	61
3.7. Indicadores de la actividad de la construcción	62
3.8. Índice general de ventas de supermercados	63
3.9. Estadísticas de comercio	63
CAPÍTULO 4: SECTOR EXTERNO	64
BALANZA DE PAGOS	65
4.1. Balanza de Pagos	66
4.2. Cuenta Corriente	67
4.2.1. Renta de la inversión (Ingreso Primario)	67
4.2.2. Renta de la inversión (continuación)	68
4.3. Cuenta financiera	69
4.3.1. Inversión directa	70
4.3.2. Inversión de cartera	71
4.3.3. Otra inversión	71
4.3.4. Por sector institucional, Flujos Netos	72
4.3.5. Por sector institucional, Flujos Netos (continuación)	72
4.3.6. Por sector institucional, Gobierno General y Banco Central	73
4.3.7. Cuenta financiera de la balanza de pagos, por sector institucional, bancos	73
4.3.8. Por sector institucional, fondos de pensiones	74
4.3.9. Por sector institucional, otras sociedades financieras	75
4.3.10. Por sector institucional, empresas no financieras y hogares	75
POSICION DE INVERSION INTERNACIONAL	76
4.4. Posición de Inversión Internacional, resumen por categoría funcional	77
4.4.1. Posición de inversión internacional, detalle por categoría funcional	78
4.4.2. Posición de Inversión Internacional: Gobierno, Banco Central y Bancos	79
4.4.3. Posición de Inversión Internacional: Fondos de pensiones, Otras sociedades financieras y, Empresas no financieras y hogares	80
4.4.4. Posición de Inversión Internacional, detalle por sector institucional	81
DEUDA EXTERNA	82
4.5. Deuda externa por sector institucional, anual	83



4.5. Deuda externa por sector institucional, mensual	84
4.5.1. Deuda externa por sector público y privado, anual	85
4.5.1. Deuda externa por sector público y privado, mensual	86
4.5.2. Deuda externa por sector acreedor, anual	87
4.5.2. Deuda externa sector acreedor, mensual	88
4.5.3. Deuda externa de corto plazo residual, por sector institucional e instrumento	89
4.5.4. Servicio de la deuda externa, por sector institucional	90
4.5.5. Créditos externos de largo plazo, de Empresas no financieras y hogares, por tasa de interés y plazo	91
COMERCIO EXTERIOR	92
4.6.1. Exportaciones	93
4.6.2. Importaciones	94
4.6.3. Índice de volumen de exportaciones	95
4.6.4. Índice de volumen de importaciones	96
4.6.5. Índice de precios de exportaciones	97
4.6.6. Índice de precios de importaciones	97
4.6.7. Índice de valor de exportaciones	98
4.6.8. Índice de valor de importaciones	98
4.6.9. Exportaciones por países	99
4.6.10. Importaciones por países	99
CAPÍTULO 5: MERCADO LABORAL	100
5.1. Fuerza de trabajo nacional e inactivos	101
5.2. Tasa de desocupación, nacional y por región	102
5.3. Ocupados, por rama de actividad económica	103
5.3. Ocupados, por rama de actividad económica (continuación)	103
5.4. Ocupación, por grupo de ocupación	104
5.5. Empleo en el Gran Santiago	104
5.6. <i>Índice de vacantes (Base de datos)</i>	
5.7. Índices de remuneraciones	105
5.8. <i>Población nacional estimada al 31 de diciembre de cada año, sexo (Base de datos)</i>	
5.9. <i>Tasa brutas natalidad y mortalidad (Base de datos)</i>	
CAPÍTULO 6: PRECIOS	106
6.1. Inflación del índice de precios al consumidor (IPC) y medidas subyacentes, series referenciales, Base (2023=100)	107
6.2. Índice de precios al productor (IPP) por categoría	108
6.3. <i>Índice de precios al consumidor(IPC), variación anual, serie histórica (Base de datos)</i>	

6.4. <i>Índice de precios al consumidor (IPC), por divisiones (Base de datos)</i>	
6.5. Unidades de reajustabilidad	109
6.6. <i>Unidad de fomento (UF) (Base de datos)</i>	
6.7. <i>Índice de valor promedio (IVP)(Base de datos)</i>	
6.8. <i>Unidad Tributaria (Base de datos)</i>	
6.9. Índices de la Bolsa de Comercio de Santiago	110
CAPÍTULO 7: TASAS DE INTERÉS	111
7.1. Tasas de interés de referencia de la política monetaria	112
7.2. <i>Tasas de interés de referencia de la política monetaria (continuación) (Base de datos)</i>	
7.3. Tasas de interés del mercado monetario	113
7.4. Tasas de interés de los instrumentos del Banco Central de Chile y de la Tesorería General de la República, mercado secundario	113
7.5. <i>Tasas de interés de los instrumentos del Banco Central de Chile (Base de datos)</i>	
7.6. Tasas de interés del sistema financiero, por tipo de colocación	114
7.6. Tasas de interés del sistema financiero, por tipo de colocación (continuación)	115
7.7. Tasas de interés del sistema financiero, por tipo de producto.	116
7.8. Tasas de interés del sistema financiero, por plazo	117
7.8. Tasas de interés del sistema financiero, por plazo (continuación)	117
7.9. <i>Tasas de interés del sistema financiero, operaciones de 30 a 89 días (Base de datos)</i>	
7.10. <i>Tasas de interés del sistema financiero, operaciones de 90 días a un año (Base de datos)</i>	
7.11. <i>Tasas de interés del sistema financiero, operaciones de uno a tres años (Base de datos)</i>	
7.12. <i>Tasas de interés del sistema financiero, operaciones de más de tres años (Base de datos)</i>	
CAPÍTULO 8: TIPOS DE CAMBIO	118
8.1. Índices de tipo de cambio y de precios externos, distintas medidas	119
8.2. Tipo de cambio nominal, peso-distintas monedas extranjeras, promedios mensuales y anuales	120
8.3. Paridades de monedas extranjeras, promedios mensuales y anuales	121
8.4. <i>Tipo de cambio nominal, diario y mensual (Base de datos)</i>	
CAPÍTULO 9: ESTADÍSTICAS MONETARIAS Y FINANCIERAS	122
AGREGADOS MONETARIOS	123
9.1.1. Base monetaria y agregados monetarios privados	124
9.1.1. Base monetaria y agregados monetarios privados (continuación)	125
9.1.2. Agregados monetarios reales desestacionalizados	126
9.1.2. Agregados monetarios reales desestacionalizados (continuación)	126



9.1.3. *Dinero y depósitos a plazo del sector público (Base de datos)*

9.1.4. *Monedas en circulación (Base de datos)*

9.1.5. *Billetes en circulación (Base de datos)*

DEPÓSITOS Y COLOCACIONES 127

9.2.1. Colocaciones por tipo de deudor 128

9.2.2. Colocaciones según plazo y reajustabilidad, saldos 129

9.2.3. Depósitos y captaciones en moneda nacional 130

9.2.4. Depósitos en moneda extranjera 130

9.2.5. *Depósitos y colocaciones, sectores privado y público no financieros (Base de datos)*

9.2.6. *Colocaciones en moneda nacional (Base de datos)*

9.2.7. *Colocaciones en moneda extranjera (Base de datos)*

9.2.8. *Colocaciones en moneda nacional, promedios por sector y por reajustabilidad (Base de datos)*

9.2.9. *Colocaciones en moneda nacional, saldos por sector y por reajustabilidad (Base de datos)*

9.2.10. *Colocaciones en moneda extranjera, promedios por sector y por plazo (Base de datos)*

9.2.11. *Colocaciones en moneda extranjera, saldos por sector y por plazo (Base de datos)*

9.2.12. *Inversiones financieras en moneda nacional (Base de datos)*

9.2.13. *Inversiones financieras en moneda extranjera (Base de datos)*

PANORAMAS FINANCIEROS 131

9.3.1. Activos y pasivos del Banco Central de Chile 132

9.3.2. Activos y pasivos del Banco Central de Chile, bancos comerciales y sociedades financieras 133

9.3.3. Activos y pasivos de bancos comerciales y sociedades financieras 133

9.3.4. Balance del Banco Central: Saldos por posición 134

9.3.5. Posiciones denominadas en moneda extranjera del balance del Banco Central 135

9.3.6. Activos de reservas internacionales: Contrapartida de las variaciones, detalle por sector y tipo de operación 136

9.3.7. Base monetaria: Contrapartida de las variaciones 137

9.3.8. *Activos de reserva (Base de datos)*

9.3.9. Activos de reserva por monedas, anual 138

9.3.10. *Posición del balance del Banco Central: Variación de saldos (Base de datos)*

9.3.11. *Variación de la posición denominada en moneda extranjera del Banco Central (Base de datos)*

9.3.12. *Activos de reservas internacionales: Contrapartida de las variaciones, apertura por sector y operaciones (Base de datos)*

9.3.13. Liquidez en moneda extranjera del Banco Central y Gobierno Central 140

9.3.13. Liquidez en moneda extranjera del Banco Central y Gobierno Central (continuación) 140

9.3.14. Liquidez del sistema financiero	141
9.3.15. <i>Título de deuda vigente del Banco Central de Chile (Base de datos)</i>	
CAPÍTULO 10: FINANZAS PÚBLICAS	142
10.1. Estado de operaciones del Gobierno Central Presupuestario, mensual	143
10.2. Estado de operaciones del Gobierno Central Total, trimestral	144
CAPÍTULO 11: ECONOMÍA INTERNACIONAL	145
11.1. Crecimiento del producto interno bruto de las principales economías	146
11.2. Índices de precios al consumidor en Estados Unidos, Zona Euro y Japón	147
11.3. Índices de precios al consumidor en América Latina, Europa emergente y Asia emergente	147
11.4. Precios de productos básicos	148
11.5. Precios de productos básicos alimentos	148
11.6. Índices de bolsas externas	149
11.7. Tasas de interés externas	150
11.8. Spreads soberanos: EMBI global spread	150
CAPÍTULO 12: EXPECTATIVAS ECONÓMICAS	151
12.1. Encuesta de expectativas económicas, mensual, distintos indicadores (BCCh)	152
12.2. Encuesta de operadores financieros	153
12.3. Expectativas de inflación (mercado secundario)	154
12.4. Indicador mensual de confianza empresarial(UAI-Icare)	154
12.5. Expectativas económicas, trimestral, distintos indicadores (UCh)	155
12.6. Expectativas económicas, trimestral, síntesis de los resultados (UCh)	155
12.7. Índice de percepción de la economía, por componentes (Ipec)	156
Notas del Boletín Estadístico	157



CONTENIDO Y NATURALEZA

La selección y presentación de la información estadística que se incluye en el Boletín Mensual del Banco Central de Chile se presenta de acuerdo con las siguientes orientaciones básicas.

Contenido

La información estadística se ordena en doce capítulos, que facilitan el análisis macroeconómico de la economía chilena. El primer capítulo presenta un resumen de las principales estadísticas de relevancia para Chile, en tanto que los restantes capítulos se concentran en indicadores de la economía nacional e internacional.

Fuentes

La publicación contiene información estadística tanto de fuentes externas —lo que se indica en cada cuadro— como de información elaborada por el propio Banco Central, en cuyo caso no se especifica la fuente. Respecto de las fuentes externas, se privilegia el uso de las fuentes oficiales originales.

Cobertura temporal

En general, los cuadros presentan cifras anuales para los últimos cuatro años calendario y aperturas trimestrales o mensuales para los últimos dos años.

Frecuencia de la información

La frecuencia de los indicadores publicados es mensual, trimestral y/o anual. Ello significa que la publicación de indicadores trimestrales y/o anuales se realizará en aquellas ediciones del Boletín Mensual, para las cuales se tenga disponibilidad de nueva información bajo tal frecuencia. Se exceptúan de lo anterior, los indicadores de cuentas nacionales y de balanza de pagos, los que se presentan mensualmente.

Referencia temporal de indicadores de saldos

Los saldos están referidos a fines del período que corresponda, con excepción de aquellos indicadores para los que se señale en forma específica otra referencia temporal.

Integración a la web

La información contenida en el Boletín Mensual se publica en forma electrónica en la página web del Banco Central (www.bcentral.cl). Asimismo, las series estadísticas pueden ser consultadas para períodos más extensos en la Base de Datos Estadísticos del Banco Central, disponible también en la página web.



Siglas, abreviaturas y signos utilizados

Ahp:	Depósitos de ahorro a plazo
Ahv:	Depósitos de ahorro a la vista
BCD:	Bonos reajustables en dólares licitados por el BCCh
BCP:	Bonos en pesos licitados por el BCCh
BCU:	Bonos en UF licitados por el BCCh
BML:	Bolsa de metales de Londres
BTP:	Bonos en pesos licitados por la Tesorería General de la República
BTU:	Bonos en UF licitados por la Tesorería General de República
C:	Circulante
CAC:	Cooperativas de ahorro y crédito
CDEC:	Centro de despacho económico de carga
CIF:	Acrónimo del término en inglés Cost, Insurance and Freight, «Coste, seguro y flete, puerto de destino convenido»)
D1:	Depósitos en cuenta corriente del sector privado no financiero netos de encaje
D1A:	D1 + Ahv + otros depósitos a la vista del sector privado no financiero netos de canje, descontados de este último los documentos depositados
DEG:	Derecho especial de giro
Dg:	Dinero del sector público no financiero neto de encaje
Dp:	Depósitos a plazo del sector privado
Dpg:	Depósitos a plazo del sector público no financiero
Dv:	Depósitos a la vista distintos de cuentas corrientes
EMBI:	Emerging Markets Bond Index
FCC:	Fondo de compensación de los ingresos del cobre
FEPCDP:	Fondo de estabilización de precios de los combustibles derivados del petróleo
FM:	Fondos mutuos
FOB:	Acrónimo del término en inglés "Free on Board", "franco a bordo, puerto de carga convenido"
FP:	Fondos de pensiones
GWH:	Giga Wattios-hora (10^9 Wh, unidad de energía)
ICARE:	Instituto Chileno de administración racional de empresas
IGPA:	Índice general de precios de acciones
IMACEC:	Indicador mensual de actividad económica
INE:	Instituto Nacional de Estadísticas
INTER-10:	Agrupación de las 10 principales acciones pertenecientes al IPSA que cotizan ADR en el exterior
IPC:	Índice de precios al consumidor
IPCN:	Índice de precios al consumidor de no transables
IPCT:	Índice de precios al consumidor de transables
IPCX:	Índice de precios al consumidor excluyendo los precios de combustibles y frutas y verduras frescas
IPCX1:	IPCX descontados los precios de carnes y pescados frescos, tarifas reguladas, precios indexados y servicios financieros
IPE:	Índice de precios externos relevantes para Chile

IPE-5:	IPE considerando los índices de precio de Canadá, Estados Unidos, Japón, Reino Unido y Zona Euro
IPEC:	Índice de percepción de la economía
IPSA:	Índice de precios selectivo de acciones
IPSFL:	Instituciones privadas sin fines de lucro
IVA:	Impuesto al valor agregado
M1:	$C + D1 + Dv + Ahv$
M2:	M1 + Dp + Ahp + Cuotas de FM con inversiones en instrumentos de deuda con duración de hasta un año (sector privado no financiero) + Captaciones de Cooperativas de Ahorro y Crédito - Inv. de FM en M2 - Inv. de CAC en M2"
M3:	M2 + Depósitos en moneda extranjera del sector privado + Documentos del BCCh + Bonos de Tesorería + Letras de Crédito + Resto de cuotas de FM + Cuotas de ahorro voluntario de AFP - Inversión de FM en M3 - Inversión de AFP en M3"
MCF:	Mercado cambiario formal
PDBC:	Pagarés descontables en pesos licitados por el BCCh
PIB:	Producto Interno Bruto
PPC:	Poder paridad de compra
PRBC:	Pagarés reajustables en UF licitados por el BCCh
PRC:	Pagarés reajustables con pago de cupones licitados por el BCCh en UF
PRD:	Pagarés licitados por el BCCh, reajustables en dólares
SOFOFA:	Sociedad de Fomento Fabril
TCM:	Tipo de cambio multilateral
TCM-5:	TCM considerando las monedas de Canadá, Estados Unidos, Japón, Reino Unido y Zona Euro
TCR:	Tipo de cambio real
TCR-5:	TCR considerando las monedas de Canadá, Estados Unidos, Japón, Reino Unido y Zona Euro
TPM:	Tasa de política monetaria
UAI:	Universidad Adolfo Ibáñez
UCh:	Universidad de Chile
UF:	Unidad de fomento
WTI:	West Texas Intermediate

Signos

0,0:	Cantidad inferior a la mitad del último dígito indicado en la serie
--:	Inexistencia del fenómeno considerado o carencia de significado

Palabras	Abreviación
instrumentos	instrum.
inversión	invers.
extranjera	extranj.
externa	ext.
correspondiente	correspon.



intereses	inter.
sociedades	soc.
instituciones sin fines de lucro	ISFL
mercado	mcdo.
transacciones	transac.
patrimonio	patrim.
producción	produc.
adquisición	adquisic.
endeudamiento	endeud.
financieros	financ.
especiales	espec.
situación	situac.
no bancarias	n/bancarias
no financieros	n/financ.
préstamo	prést.
empresas	empr.
devengados	deveng.
variación	variac.
porcentual	porcent.
documentos	dctos.
afectan	afect.
bienes y servicios	Bs. y Ss.
rezagados	rezag.
institucional	inst.
Estados Unidos	EE.UU



I. PRINCIPALES ESTADÍSTICAS MACROECONÓMICAS*

*Para consultas sobre esta información dirigirse a: contacto_bde@bcentral.cl



CUADRO 1.1
Series trimestrales (1)

	2022	2023	2023 II	III	IV	2024 I
Actividad						
PIB (millones de US\$, últimos 12 meses)	302.757	335.999	320.693	331.181	335.999	329.301
Población (millones de personas)	19,8	20,0	--	--	--	--
PIB per cápita (US\$)	15.269	16.833	--	--	--	--
PIB per cápita PPC (US\$, FMI)	29.221	29.935	--	--	--	--
PIB	2,1	0,2	-0,4	0,6	0,4	2,3
PIB (desestacionalizado)	2,1	0,3	-0,3	0,7	0,8	2,0
Demanda interna	2,3	-4,2	-4,2	-3,1	-2,5	2,0
Consumo	2,6	-3,9	-4,6	-3,3	-2,0	1,2
Formación bruta de capital fijo	3,9	-1,1	1,0	-2,9	-5,7	-6,1
Formación bruta de capital fijo (% PIB, últimos 12 meses)	24,1	23,8	24,4	24,2	23,8	23,3
Exportación de bienes y servicios	0,8	-0,3	-2,2	-0,4	-1,2	3,2
Importación de bienes y servicios	1,5	-12,0	-12,3	-10,3	-8,1	1,6
Términos de intercambio	-6,8	2,4	4,4	2,5	-1,2	-0,1
Sector Externo						
Cuenta corriente (% PIB, últimos 12 meses)	-8,7	-3,6	-5,4	-4,2	-3,6	-3,7
Exportación de bienes (millones de US\$, fob)(2)	98.557	94.557	22.903	22.309	23.461	25.237
Exportación de bienes (volumen)	-1,6	-1,2	-3,5	-0,4	-1,4	2,9
Mineras	-3,9	-1,7	-1,2	-2,7	-3,1	3,4
Cobre	-5,2	-1,3	-1,8	-1,6	-1,8	1,5
Industriales	1,2	0,1	-4,8	0,9	4,1	-2,4
Agrícolas	5,9	-4,1	-18,6	4,1	-17,3	6,2
Importación de bienes (millones de US\$, fob)	94.827	79.234	19.730	20.366	19.633	18.704
Importación de bienes (volumen)(3)	-2,2	-12,9	-13,7	-11,7	-5,1	-1,0
Consumo	-4,7	-21,0	-22,7	-16,3	-6,8	4,3
Intermedios no combustibles	-3,7	-11,9	-13,8	-9,1	-1,4	3,6
Combustibles y lubricantes	1,8	-5,3	-7,3	-11,9	2,8	-4,7
Capital	1,6	-10,8	-7,1	-11,1	-15,2	-10,7
RIN (% PIB, últimos 12 meses) (4)	12,8	14,5	11,5	13,5	14,5	15,6
Reservas internacionales (millones de US\$)	39.154	46.353	39.497	41.402	46.353	45.716
Deuda externa total (% PIB, últimos 12 meses)	74,9	75,6	67,5	75,6	75,6	82,7
Deuda externa total (millones de US\$)	229.840	240.968	231.644	232.656	240.968	241.703
Posición de inversión internacional (% PIB)	-19,7	-20,1	-18,5	-19,6	-20,1	-18,4
Cuentas Fiscales						
Balance total Gobierno Central (% PIB, últimos 12 meses)	-1,1	-1,2	-0,3	-1,1	-1,2	-0,8
Deuda bruta Gobierno Central (% PIB)	37,8	39,4	36,9	38,8	39,4	--
Deuda neta Gobierno Central (% PIB)	20,4	23,2	20,6	22,2	23,2	--
Deuda bruta Banco Central (% PIB)	18,6	20,8	18,6	19,7	20,8	--
Deuda neta Banco Central (% PIB)	0,7	-2,4	0,2	-1,5	-2,4	--
Deuda bruta consolidada (% PIB)	56,4	60,2	55,3	58,4	60,2	--
Deuda neta consolidada (% PIB)	21,1	20,4	20,8	23,9	20,4	--
Deuda bruta empresas públicas (% PIB)	9,6	10,1	9,1	10,3	10,1	--
Deuda neta empresas públicas (% PIB)	8,4	9,0	8,0	8,9	9,0	--
Condiciones Externas						
PIB mundial PPC	3,4	3,3	3,8	3,3	3,5	--
PIB socios comerciales	2,2	3,4	2,4	4,0	2,9	--

Fuente: Comité de Inversiones Extranjeras, Banco Central de Chile, Instituto Nacional de Estadísticas, Dirección de Presupuestos del Ministerio de Hacienda, Bloomberg y FMI.



CUADRO 1.2

Series mensuales (1)

	2022	2023	2023 III	IV	2024 Ene	Feb	Mar	Abr
Actividad y Empleo								
Imacec	2,1	0,2	0,6	0,4	2,4	4,1	0,5	--
Imacec Desestacionalizado	2,1	0,3	0,9	0,1	2,1	0,6	-0,7	--
Velocidad de expansión (*)	--	--	0,9	0,1	0,5	1,0	1,9	--
Producción Manufacturera (INE)	-2,6	--	-1,8	--	--	--	--	--
Producción minera (INE)	-3,0	--	2,2	--	--	--	--	--
Generación de energía eléctrica	2,2	0,5	1,3	0,5	4,3	8,0	0,7	--
Ventas del comercio (INE)	-4,2	--	-8,4	--	--	--	--	--
Ventas del comercio (CNC)	-6,3	-8,6	-6,3	-5,4	--	--	--	--
Venta de autos nuevos (ANAC)	2,7	-26,5	-30,1	-17,5	-9,1	-14,4	-37,4	30,6
Venta de viviendas nuevas, nacional (CChC)	-30,1	--	--	--	--	--	--	--
Venta de viviendas nuevas, Gran Santiago (CChC)	-29,1	23,7	45,8	-1,1	--	--	--	--
Fuerza de trabajo (2)	4,1	3,6	3,0	3,6	3,4	3,2	3,2	--
Empleo (2)	3,3	2,9	2,0	2,9	2,9	3,1	3,4	--
Tasa de desempleo	7,9	8,5	8,9	8,5	8,4	8,5	8,7	--
Precios								
IPC (a/a) (3)	--	--	--	--	3,8	4,5	3,7	4,0
IPC (m/m) (3)	--	--	--	--	0,7	0,6	0,4	0,5
Costo de la mano de obra (nominal; a/a) (4)	9,4	9,4	8,7	7,9	6,4	6,6	5,9	--
Tipo de cambio								
Tipo de cambio nominal (\$/US\$)	872,3	839,1	850,2	896,1	908,0	963,4	967,9	960,1
Tipo de cambio nominal (1)	14,9	-3,8	-8,2	-2,1	9,9	20,7	19,6	19,4
Tipo de cambio nominal multilateral (1)	8,5	-8,3	-11,6	-5,0	1,1	11,1	10,9	9,2
Tipo de cambio real (1986=100)	110,6	98,7	99,2	102,8	103,2	109,3	109,9	--
Tipo de cambio real (1)	7,3	-10,8	-13,4	-5,5	2,9	13,2	14,0	--
Sector Externo								
Reservas internacionales netas (millones de US\$)	39.154	46.353	41.402	46.353	47.085	46.552	45.716	43.908
Exportación de bienes (millones de US\$, fob)(5)	98.557	94.557	22.309	23.461	9.392	7.727	8.118	8.456
Exportación de bienes (fob)	4,2	-4,1	-7,0	-8,3	5,6	-0,7	-11,9	15,6
Mineras (fob)	-3,3	-6,4	-5,8	-9,9	13,6	2,7	-6,8	22,3
Cobre (fob)	-16,4	-1,3	3,3	-3,3	21,1	8,5	-0,9	25,3
Industriales (fob)	19,9	-2,7	-9,9	-4,8	-14,5	-8,4	-19,2	3,9
Agrícolas(fob)	-1,1	8,3	5,2	-12,7	25,7	7,4	-16,2	26,1
Importación de bienes (millones de US\$, fob)	94.827	79.234	20.366	19.633	6.566	6.016	6.123	6.543
Importación de bienes (fob)	12,5	-16,4	-18,4	-9,7	4,4	-5,1	-11,0	1,6
Consumo (cif)	3,2	-22,8	-19,5	-9,9	6,0	-0,2	6,8	4,9
Durables (cif)	-14,2	-26,7	-17,9	-10,8	-0,3	-7,1	6,8	1,2
Intermedios no combustibles (cif)	7,8	-16,7	-16,2	-8,7	8,5	-7,5	-9,7	2,8
Combustibles y lubricantes (cif)	61,0	-21,1	-35,1	-11,7	-6,2	17,3	-36,1	11,1
Capital (cif)	5,6	-12,5	-12,9	-17,3	-1,7	-29,0	-4,2	-11,9
Indicadores Financieros								
Tasa de Interés de Política Monetaria (%)	8,5	10,5	10,4	9,1	8,3	7,3	7,3	6,6
BCU 5 años	1,8	2,9	2,6	3,2	2,7	2,3	2,4	2,6
BCU 10 años	2,1	2,2	2,4	2,8	2,6	2,5	2,5	2,8
BCE 5 años	6,7	5,8	5,6	5,9	5,3	5,3	5,6	6,0
BCE 10 años	6,3	5,6	5,6	6,0	5,5	5,5	5,8	6,1
M1 (nominal, promedio)	-27,6	-2,8	-8,9	-2,8	-0,6	0,7	0,8	1,8
M2 (nominal, promedio)	2,6	6,9	6,6	6,9	6,8	7,2	6,1	5,8
M3 (nominal, promedio)	3,1	6,1	4,5	6,1	6,8	7,7	8,2	8,8
IPSA	22,1	17,8	14,1	17,8	12,5	19,6	24,8	20,2
IPSA (01/01/2003=1.000)	5.261,9	6.197,8	5.833,4	6.197,8	5.987,1	6.449,9	6.643,8	6.511,9
Colocaciones reales totales (saldos)	-2,5	-1,1	-2,5	-1,1	0,4	-0,3	0,9	-0,7
Colocaciones reales de consumo (saldos)	-2,0	-0,3	0,3	-0,3	-0,6	-1,3	-0,6	-1,2
Colocaciones reales de vivienda (saldos)	1,4	3,3	2,7	3,3	2,9	1,9	3,0	2,6
Colocaciones reales comerciales (saldos)	-4,6	-4,6	-5,9	-4,6	-2,7	-3,0	-1,8	-3,7
Condiciones Externas								
Precio del cobre (US\$ / lb, BML)	4,0	3,8	3,8	3,7	3,8	3,8	3,9	4,3
Precio del petróleo (US\$ / barril, WT1)	94,4	77,7	82,5	78,4	73,9	76,8	80,5	84,6
Spread EMBI Chile (puntos base)	--	--	--	--	138,6	135,9	130,6	119,6
Bono del gobierno de EE.UU. a diez años (promedio, %)	3,0	4,0	4,1	4,4	4,0	4,2	4,2	4,5

Fuente: Banco Central de Chile, Instituto Nacional de Estadísticas, Dirección de Presupuestos del Ministerio de Hacienda, CNC(Cámara Nacional de Comercio), CChC (Cámara Chilena de la Construcción), Anac (Asociación Nacional Automotriz de Chile), Bolsa de Comercio de Santiago, Bloomberg.

II. CUENTAS NACIONALES*

*Para consultas sobre esta información dirigirse a: cuentasnacionales@bcentral.cl

PIB, Ingreso y Gasto



CUADRO 2.1 Indicador mensual de actividad económica (Imacec) (1)

Volumen a precios del año anterior encadenado (Variación porcentual respecto de igual periodo del año anterior)

	Imacec a costo de factores (5)							Impuesto a los productos (7)	Imacec	Imacec no minero (6)
	Producción de bienes				Comercio	Servicios (4)	Total			
	Minería (2)	Industria	Resto de bienes (3)	Total						
2020	0,8	-2,2	-6,5	-3,3	-2,7	-8,6	-6,2	-5,7	-6,1	-6,8
2021	-4,5	5,7	3,9	1,5	22,4	14,1	10,2	21,7	11,3	13,4
2022	-6,4	-4,2	3,1	-2,6	-4,4	7,5	2,3	0,2	2,1	3,4
2023	-0,3	1,9	3,0	1,4	-3,5	1,8	1,1	-7,3	0,2	0,3
2022 Abr	-14,2	-4,0	0,2	-6,9	3,8	12,7	4,2	15,7	5,3	8,4
May	-5,7	-1,5	1,8	-1,6	-4,8	13,4	5,6	1,0	5,1	6,8
Jun	-7,2	-5,5	2,2	-3,0	-8,1	10,2	3,0	0,9	2,8	4,4
Jul	-9,1	-5,6	5,5	-2,6	-10,2	5,8	0,7	-2,3	0,4	1,7
Ago	-7,4	-3,6	7,0	-0,9	-6,8	6,3	1,8	-4,3	1,1	2,6
Sep	-1,7	-6,9	5,9	0,1	-6,6	4,1	1,0	-7,0	0,1	0,6
Oct	0,2	-6,0	5,6	1,4	-10,0	0,1	-1,1	-8,8	-1,9	-2,2
Nov	-4,4	-7,2	5,2	-1,8	-10,7	-0,7	-2,7	-10,2	-3,5	-3,0
Dic	1,0	-4,6	4,1	-0,5	-8,5	1,0	-0,4	-10,6	-1,6	-1,7
2023 Ene	6,3	4,1	2,9	3,9	-3,9	2,7	2,7	-10,4	1,3	0,6
Feb	0,8	5,6	-0,1	0,8	-2,1	3,1	1,9	-9,4	0,6	0,7
Mar	-7,0	-0,6	1,4	-2,5	-1,5	2,4	0,1	-9,9	-0,9	0,1
Abr	3,0	0,6	1,8	1,9	-4,9	1,5	0,9	-8,5	-0,1	-0,4
May	-8,0	1,5	1,9	-1,9	-1,9	1,8	-0,1	-6,9	-0,8	0,4
Jun	0,5	-0,6	4,3	1,8	-5,6	0,8	0,4	-6,7	-0,3	-0,5
Jul	2,4	1,6	6,7	3,9	-3,4	4,5	3,5	-7,9	2,2	2,1
Ago	1,1	1,0	5,6	2,9	-3,1	-0,8	0,2	-7,7	-0,6	-0,9
Sep	6,9	0,5	7,2	5,6	-5,8	-1,0	0,8	-5,2	0,3	-0,9
Oct	-3,6	6,2	4,6	1,8	-3,6	2,8	1,8	-6,1	1,0	1,7
Nov	1,0	5,3	3,4	2,9	-2,8	1,8	1,7	-5,1	1,0	1,1
Dic	-4,6	-2,2	-0,0	-3,0	-4,1	2,3	-0,4	-3,7	-0,7	-0,1
2024 Ene	1,7	2,5	3,3	2,9	3,6	2,7	2,7	-0,3	2,4	2,6
Feb	11,5	4,3	4,5	7,6	1,5	3,1	4,5	0,3	4,1	3,0
Mar	8,3	-3,0	1,8	3,2	-6,0	0,3	0,7	-1,2	0,5	-0,7

Indicador mensual de actividad económica

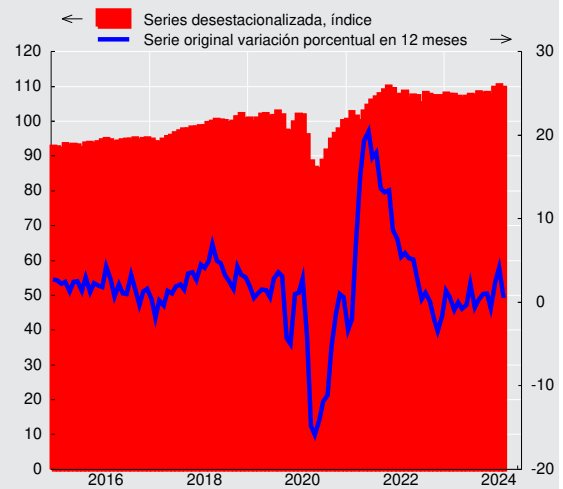



CUADRO 2.2 Indicador mensual de actividad económica (Imacec), desestacionalizada (1)

Volumen a precios del año anterior encadenado (Variación porcentual respecto al periodo anterior)

	Imacec a costo de factores (5)							Impuesto a los productos (7)	Imacec	Imacec no minero (6)
	Producción de bienes				Comercio	Servicios (4)	Total			
	Minería (2)	Industria	Resto de bienes (3)	Total						
2020	0,7	-2,8	-6,8	-3,7	-3,4	-8,6	-6,4	-6,3	-6,4	-7,0
2021	-4,2	6,0	4,1	1,8	22,9	14,1	10,4	22,3	11,6	13,6
2022	-6,6	-4,0	3,2	-2,6	-4,3	7,5	2,3	0,4	2,1	3,5
2023	-0,2	2,2	3,1	1,5	-3,4	1,8	1,2	-7,4	0,3	0,4
2022 Abr	-5,4	-2,1	-2,5	-3,6	-2,2	-0,4	-1,7	-2,1	-1,8	-1,2
May	5,6	-1,9	1,3	2,2	-0,4	0,7	1,1	-1,9	0,8	0,1
Jun	-3,7	1,3	0,2	-1,1	1,3	0,1	-0,2	0,7	-0,1	0,4
Jul	-1,7	-0,4	0,8	-0,5	-0,2	-3,8	-2,2	1,0	-1,9	-1,9
Ago	0,9	1,5	0,9	1,0	-0,2	5,2	3,1	-0,9	2,7	2,9
Sep	-1,7	-0,2	0,1	-0,7	-0,4	0,4	-0,1	-2,9	-0,4	-0,2
Oct	7,8	-1,7	0,7	2,8	-0,5	-2,7	-0,5	0,8	-0,4	-1,5
Nov	-4,9	-1,9	1,7	-1,8	-1,5	0,8	-0,4	-1,9	-0,5	0,1
Dic	1,1	2,8	0,9	1,4	0,5	0,6	0,9	-3,2	0,5	0,4
2023 Ene	2,1	2,3	-0,3	1,3	1,0	0,4	0,8	-0,6	0,7	0,5
Feb	-4,5	0,7	-1,6	-2,2	1,5	0,3	-0,6	2,8	-0,2	0,5
Mar	-1,0	-1,3	-0,6	-1,0	-0,4	1,3	0,3	-2,5	-0,0	0,1
Abr	3,5	1,3	-3,1	0,7	-4,0	-0,9	-0,6	-0,1	-0,6	-1,2
May	-4,9	-2,3	-0,3	-2,7	0,2	0,8	-0,6	-0,0	-0,6	0,1
Jun	5,5	-0,6	2,7	2,9	-1,8	-0,8	0,5	0,7	0,5	-0,3
Jul	-0,4	1,7	3,9	1,6	1,4	-0,0	0,7	-0,9	0,6	0,7
Ago	-0,6	-0,1	0,2	-0,2	1,1	-0,3	-0,1	0,0	-0,1	-0,1
Sep	3,7	1,0	2,1	2,4	-0,9	0,1	0,9	-0,3	0,8	0,3
Oct	-3,8	0,7	-2,2	-2,0	-0,8	1,3	-0,2	-0,1	-0,2	0,4
Nov	0,2	0,1	1,2	0,5	-0,2	-0,0	0,2	-0,9	0,1	0,0
Dic	-3,8	-2,1	1,0	-1,7	2,4	-0,1	-0,5	-1,4	-0,6	-0,1
2024 Ene	8,4	1,5	-0,9	3,2	2,8	1,1	2,1	2,3	2,1	1,2
Feb	2,4	2,0	0,1	1,5	-0,9	0,5	0,7	-0,2	0,6	0,4
Mar	-1,3	-1,3	-1,2	-1,3	-0,3	-0,5	-0,8	0,4	-0,7	-0,6



CUADRO 2.3 Producto interno bruto (PIB), trimestral, volumen a precios del año anterior encadenado (1)

(Miles de millones de pesos encadenados) (2)

	PIB total	Variación porcentual respecto de igual período del año anterior	PIB desestacionalizado (3)	Variación porcentual respecto del período anterior
2020	178.925	-6,1	178.533	-6,4
2021	199.204	11,3	199.156	11,6
2022	203.305	2,1	203.318	2,1
2023	203.750	0,2	203.930	0,3
2022 II	50.709	4,4	50.771	-0,6
III	49.344	0,5	50.725	-0,1
IV	53.066	-2,3	50.744	0,0
2023 I	50.331	0,3	51.081	0,7
II	50.510	-0,4	50.635	-0,9
III	49.625	0,6	51.083	0,9
IV	53.284	0,4	51.131	0,1
2024 I	51.465	2,3	52.103	1,9

Producto interno bruto (variación porcentual)

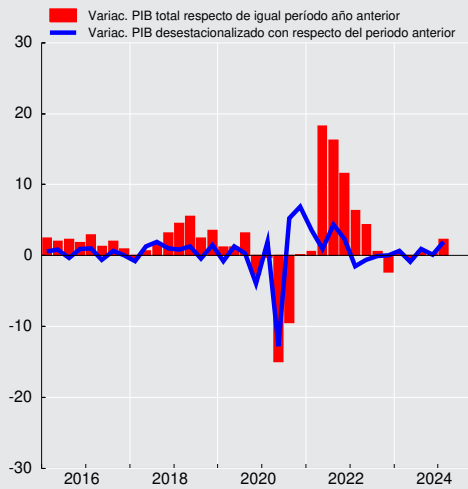



CUADRO 2.4
Gasto del producto interno bruto, trimestral, precios corrientes (1)
(Miles de millones de pesos)

	2022			2023			2024		
	II	III	IV	I	II	III	IV	I	
Demanda interna	67.002	69.036	71.984	67.110	68.597	69.048	73.433	71.622	
Consumo total	50.764	51.526	55.525	50.744	52.735	52.710	57.299	53.614	
Consumo de hogares e IPSFL (2)	41.421	41.970	44.506	40.946	42.089	42.309	45.573	42.669	
Bienes durables	4.225	3.746	3.874	3.174	3.047	3.179	3.504	3.060	
Bienes no durables	17.723	18.295	19.888	18.278	17.998	17.939	19.960	18.959	
Servicios	19.473	19.929	20.744	19.494	21.044	21.191	22.110	20.650	
Consumo de Gobierno	9.343	9.556	11.020	9.798	10.646	10.400	11.725	10.945	
Variación de existencias	637	197	-2.140	-271	-151	-390	-1.669	1.100	
Formación bruta de capital fijo	15.601	17.313	18.599	16.637	16.012	16.728	17.803	16.909	
Construcción y otras obras	9.284	10.069	10.983	10.105	9.705	10.207	10.937	10.558	
Maquinaria y equipos	6.318	7.244	7.616	6.532	6.307	6.521	6.866	6.351	
Exportación de bienes y servicios	22.460	24.315	25.699	23.259	20.201	20.985	23.321	26.405	
Exportación de bienes	20.764	22.218	23.387	21.015	18.338	18.993	21.016	23.829	
Agropecuario-silvícola-pesca	1.175	884	1.248	2.885	1.184	850	1.077	3.691	
Minería	11.883	12.463	14.061	10.570	10.326	10.804	12.408	12.598	
Cobre	8.537	9.444	11.150	8.501	8.435	8.983	10.553	10.749	
Resto	3.347	3.019	2.911	2.068	1.891	1.821	1.855	1.850	
Industria	7.706	8.872	8.079	7.560	6.829	7.339	7.531	7.540	
Exportación de servicios	1.695	2.097	2.312	2.244	1.863	1.992	2.305	2.576	
Importación de bienes y servicios	25.846	28.629	26.035	20.158	19.962	21.702	22.611	22.556	
Importación de bienes	22.965	25.446	21.738	17.119	17.015	18.592	18.885	18.968	
Agropecuario-silvícola-pesca	487	509	520	393	356	420	372	386	
Minería	2.327	2.988	2.050	2.130	1.860	1.889	1.988	2.031	
Industria	20.151	21.949	19.168	14.596	14.798	16.283	16.525	16.551	
Importación de servicios	2.881	3.183	4.297	3.039	2.947	3.110	3.377	3.589	
PIB	63.616	64.722	71.649	70.211	68.836	68.330	74.492	75.471	
Tasa de inversión en capital fijo	24,5	26,8	26,0	23,7	23,3	24,5	23,9	22,4	
Tasa de inversión total	25,5	27,1	23,0	23,3	23,0	23,9	21,7	23,9	

CUADRO 2.5
Deflactor del gasto del producto interno bruto, trimestral (1)
(Variación porcentual respecto de igual periodo del año anterior)

	2022			2023			2024		
	II	III	IV	I	II	III	IV	I	
Demanda interna	11,2	13,2	11,8	9,0	6,9	3,3	4,7	4,6	
Consumo total	8,7	11,8	12,0	10,1	8,9	5,7	5,3	4,4	
Consumo de hogares e IPSFL (2)	10,9	13,4	12,9	10,8	8,0	5,5	5,0	3,6	
Bienes durables	10,5	10,3	5,6	4,5	2,6	-0,7	-0,6	-0,4	
Bienes no durables	12,1	15,0	16,3	14,9	10,0	6,5	5,4	3,3	
Servicios	9,9	12,7	11,3	8,4	7,2	5,6	5,5	4,5	
Consumo de Gobierno	-0,8	5,7	8,0	6,8	12,7	6,9	5,9	7,1	
Formación bruta de capital fijo	17,0	17,5	11,9	5,3	1,6	-0,5	1,5	8,3	
Construcción y otras obras	13,6	13,1	10,4	6,6	4,3	2,9	3,0	6,1	
Maquinaria y equipos	22,7	24,2	14,0	3,2	-2,1	-5,1	-0,8	11,9	
Exportación de bienes y servicios	26,3	24,2	11,3	6,9	-8,1	-13,4	-8,1	10,0	
Exportación de bienes	26,5	24,1	10,6	6,7	-8,9	-14,3	-8,9	9,9	
Agropecuario-silvícola-pesca	-2,9	9,1	-11,4	15,5	17,1	-9,8	5,9	18,2	
Minería	20,6	18,4	8,9	-0,5	-12,0	-10,9	-9,0	15,3	
Cobre	-2,1	0,1	-2,3	-7,4	0,6	-3,3	-3,6	24,6	
Resto	196,0	176,2	93,0	29,0	-42,3	-34,3	-28,8	-19,8	
Industria	45,6	38,4	21,5	12,5	-7,3	-18,1	-10,5	2,0	
Exportación de servicios	24,5	25,9	18,7	9,6	1,0	-2,9	-0,1	11,9	
Importación de bienes y servicios	39,2	37,4	22,1	2,9	-11,9	-15,5	-7,0	10,1	
Importación de bienes	42,0	39,5	22,9	2,5	-13,9	-17,1	-8,3	8,7	
Agropecuario-silvícola-pesca	42,8	39,2	28,3	4,0	-12,0	-20,4	-22,1	-5,1	
Minería	99,8	86,2	40,9	9,9	-25,1	-33,6	-16,4	1,5	
Industria	37,7	35,4	20,2	1,9	-12,5	-14,4	-6,9	10,0	
Importación de servicios	19,3	23,7	19,4	6,2	2,5	-3,5	-0,6	18,4	
PIB	6,9	8,8	9,2	9,6	8,6	5,0	3,5	5,1	



CUADRO 2.6
Gasto del producto interno bruto, anual, precios corrientes (1)
 (Miles de millones de pesos)

	2020	2021	2022	2023
Demanda interna	192.246	241.697	274.284	278.188
Consumo total	149.864	184.038	206.771	213.488
Consumo de hogares e IPSFL (2)	117.610	148.754	168.052	170.918
Bienes durables	11.567	17.711	16.133	12.905
Bienes no durables	53.100	66.719	73.984	74.175
Servicios	52.943	64.325	77.934	83.839
Consumo de Gobierno	32.254	35.284	38.720	42.570
Variación de existencias	-3.035	1.813	776	-2.481
Formación bruta de capital fijo	45.416	55.846	66.737	67.181
Construcción y otras obras	28.420	34.018	39.730	40.954
Maquinaria y equipos	16.996	21.828	27.006	26.227
Exportación de bienes y servicios	63.055	76.597	93.704	87.765
Exportación de bienes	58.457	72.018	86.049	79.362
Agropecuario-silvícola-pesca	5.073	5.086	5.694	5.996
Minería	33.420	44.131	48.990	44.107
Cobre	30.307	39.991	38.313	36.473
Resto	3.113	4.140	10.676	7.635
Industria	19.964	22.801	31.365	29.259
Exportación de servicios	4.598	4.579	7.655	8.403
Importación de bienes y servicios	54.043	78.732	104.146	84.083
Importación de bienes	46.688	70.609	91.184	71.611
Agropecuario-silvícola-pesca	1.262	1.517	1.873	1.541
Minería	3.633	6.447	9.304	7.867
Industria	41.794	62.645	80.008	62.202
Importación de servicios	7.354	8.122	12.961	12.472
PIB	201.258	239.562	263.843	281.870
Tasa de inversión en capital fijo	22,6	23,3	25,3	23,8
Tasa de inversión total	21,1	24,1	25,6	23,0

CUADRO 2.7
Deflactor del gasto del producto interno bruto, anual (1)
 (Variación porcentual respecto de igual periodo del año anterior)

	2020	2021	2022	2023
Demanda interna	6,5	3,6	10,9	5,9
Consumo total	6,7	2,8	9,5	7,4
Consumo de hogares e IPSFL (2)	5,3	4,5	11,1	7,3
Bienes durables	7,8	6,7	8,8	1,4
Bienes no durables	4,7	6,4	12,7	9,1
Servicios	5,5	2,2	10,2	6,6
Consumo de Gobierno	12,1	-4,1	3,0	8,1
Formación bruta de capital fijo	6,1	6,0	15,0	1,8
Construcción y otras obras	2,9	8,4	12,2	4,1
Maquinaria y equipos	11,9	2,5	19,3	-1,6
Exportación de bienes y servicios	16,8	23,4	21,4	-6,0
Exportación de bienes	17,5	24,5	21,3	-6,7
Agropecuario-silvícola-pesca	10,7	-9,2	5,7	9,4
Minería	29,0	35,9	15,4	-8,4
Cobre	30,3	36,9	1,1	-3,5
Resto	17,7	26,3	134,5	-26,3
Industria	3,7	15,4	35,8	-6,9
Exportación de servicios	7,7	7,8	22,6	0,9
Importación de bienes y servicios	6,0	10,5	30,3	-8,2
Importación de bienes	5,5	11,7	31,9	-9,6
Agropecuario-silvícola-pesca	8,4	21,9	34,3	-14,1
Minería	-17,3	58,2	73,7	-18,5
Industria	8,0	8,2	28,3	-8,2
Importación de servicios	9,3	1,0	19,7	0,1
PIB	9,7	6,9	7,9	6,6

CUADRO 2.8
Gasto del producto interno bruto, trimestral, volumen a precios del año anterior encadenado (1)

(Miles de millones de pesos encadenados) (2)(3)

	2022			2023			2024		
	II	III	IV	I	II	III	IV	I	
Demanda interna	54.759	53.296	55.079	50.293	52.460	51.617	53.676	51.308	
Consumo total	42.796	41.127	43.297	38.353	40.813	39.785	42.441	38.831	
Consumo de hogares e IPSFL (4)	33.752	32.874	34.214	31.298	31.743	31.416	33.370	31.490	
Bienes durables	3.456	2.982	3.151	2.542	2.431	2.549	2.868	2.461	
Bienes no durables	14.124	13.963	14.716	13.236	13.039	12.854	14.009	13.288	
Servicios	16.239	15.996	16.410	15.588	16.363	16.104	16.570	15.801	
Consumo de Gobierno	9.065	8.277	9.105	7.044	9.166	8.429	9.146	7.349	
Formación bruta de capital fijo	11.697	12.279	13.210	12.285	11.811	11.920	12.463	11.532	
Construcción y otras obras	7.237	7.591	8.244	7.624	7.254	7.480	7.972	7.510	
Maquinaria y equipos	4.414	4.639	4.920	4.611	4.501	4.402	4.470	4.005	
Exportación de bienes y servicios	12.659	12.720	13.544	13.179	12.383	12.673	13.377	13.605	
Exportación de bienes	11.575	11.459	12.210	11.740	11.221	11.436	12.047	12.118	
Agropecuario-silvícola-pesca	1.058	689	929	2.158	910	734	757	2.335	
Minería	5.900	5.858	6.515	5.547	5.828	5.703	6.321	5.737	
Cobre	5.146	5.119	5.669	4.954	5.053	5.036	5.567	5.029	
Resto	779	761	874	651	763	699	782	726	
Industria	4.673	4.933	4.681	4.484	4.466	4.983	4.875	4.385	
Exportación de servicios	1.131	1.347	1.423	1.556	1.231	1.318	1.420	1.596	
Importación de bienes y servicios	16.377	16.432	15.443	13.703	14.364	14.743	14.199	13.929	
Importación de bienes	14.307	14.381	12.773	11.584	12.308	12.673	12.107	11.803	
Agropecuario-silvícola-pesca	251	248	243	225	209	257	223	233	
Minería	986	1.112	881	1.063	1.051	1.059	1.023	999	
Industria	13.025	12.967	11.605	10.144	10.932	11.239	10.748	10.454	
Importación de servicios	2.125	2.106	2.737	2.202	2.121	2.133	2.165	2.196	
PIB	50.709	49.344	53.066	50.331	50.510	49.625	53.284	51.465	
Tasa de inversión en capital fijo	23,1	24,9	24,9	24,4	23,4	24,0	23,4	22,4	
Tasa de inversión total	23,7	24,7	22,3	23,7	23,2	23,9	21,3	24,2	
Variación de existencias / PIB (5)	1,0	0,9	0,2	-0,8	-0,9	-1,0	-0,8	-0,3	

CUADRO 2.9
Variación del gasto del producto interno bruto, trimestral, volumen a precios del año anterior encadenado (1)

(Variación porcentual respecto de igual período del año anterior)

	2022			2023			2024		
	II	III	IV	I	II	III	IV	I	
Demanda interna	8,1	-1,0	-7,1	-7,1	-4,2	-3,1	-2,5	2,0	
Consumo total	6,4	-1,7	-5,8	-5,8	-4,6	-3,3	-2,0	1,2	
Consumo de hogares e IPSFL (2)	5,7	-3,4	-7,2	-7,9	-6,0	-4,4	-2,5	0,6	
Bienes durables	-17,6	-24,4	-23,6	-29,2	-29,7	-14,5	-9,0	-3,2	
Bienes no durables	2,5	-7,9	-10,9	-12,0	-7,7	-7,9	-4,8	0,4	
Servicios	16,1	6,9	1,0	1,1	0,8	0,7	1,0	1,4	
Consumo de Gobierno	9,8	5,6	0,3	4,2	1,1	1,8	0,4	4,3	
Formación bruta de capital fijo	9,4	2,1	0,1	3,8	1,0	-2,9	-5,7	-6,1	
Construcción y otras obras	6,1	2,2	2,5	0,9	0,2	-1,5	-3,3	-1,5	
Maquinaria y equipos	14,7	2,1	-3,3	8,6	2,0	-5,1	-9,1	-13,1	
Exportación de bienes y servicios	-0,6	3,7	1,2	2,5	-2,2	-0,4	-1,2	3,2	
Exportación de bienes	-2,9	1,0	-1,0	0,1	-3,1	-0,2	-1,3	3,2	
Agropecuario-silvícola-pesca	15,1	-5,8	19,4	4,7	-14,0	6,6	-18,5	8,2	
Minería	-5,6	-4,7	-2,0	0,4	-1,2	-2,7	-3,0	3,4	
Cobre	-8,0	-5,7	-3,5	-0,0	-1,8	-1,6	-1,8	1,5	
Resto	19,4	5,3	12,1	14,6	-2,1	-8,2	-10,5	11,5	
Industria	-2,4	10,0	-5,0	0,2	-4,4	1,0	4,1	-2,2	
Exportación de servicios	40,0	45,5	34,0	32,0	8,8	-2,2	-0,2	2,6	
Importación de bienes y servicios	11,6	-2,2	-14,5	-17,2	-12,3	-10,3	-8,1	1,6	
Importación de bienes	9,0	-5,2	-21,4	-20,6	-14,0	-11,9	-5,2	1,9	
Agropecuario-silvícola-pesca	5,6	-14,6	-10,9	6,1	-16,9	3,6	-8,3	3,4	
Minería	-18,8	-19,1	-18,4	-0,1	6,7	-4,8	16,0	-6,0	
Industria	11,9	-3,6	-21,3	-23,6	-16,1	-13,3	-7,4	3,0	
Importación de servicios	34,0	24,9	45,6	10,0	-0,2	1,3	-20,9	-0,3	
PIB	4,4	0,5	-2,3	0,3	-0,4	0,6	0,4	2,3	

**CUADRO 2.10****Contribución del gasto del producto interno bruto, trimestral, volumen a precios del año anterior encadenado**

(Contribución porcentual respecto de igual período del año anterior) (1)/(2)

	2022 II	III	IV	2023 I	II	III	IV	2024 I
Demanda interna	8,1	-1,1	-7,7	-7,4	-4,4	-3,4	-2,5	2,0
Consumo total	5,0	-1,4	-4,9	-4,5	-3,7	-2,6	-1,5	0,9
Consumo de hogares e IPSFL (3)	3,6	-2,2	-4,7	-5,2	-3,8	-2,9	-1,5	0,4
Bienes durables	-1,4	-1,8	-1,7	-2,0	-1,9	-0,8	-0,5	-0,1
Bienes no durables	0,7	-2,3	-3,2	-3,5	-2,1	-2,3	-1,3	0,1
Servicios	4,3	1,9	0,1	0,3	0,2	0,2	0,3	0,4
Consumo de Gobierno	1,5	0,8	-0,2	0,6	0,1	0,3	0,0	0,5
Formación bruta de capital fijo	2,1	0,5	-0,0	0,9	0,2	-0,8	-1,4	-1,5
Construcción y otras obras	0,8	0,3	0,4	0,1	-0,0	-0,2	-0,5	-0,2
Maquinaria y equipos	1,3	0,2	-0,4	0,8	0,2	-0,5	-0,9	-1,3
Variación de existencias	1,1	-0,2	-2,8	-3,8	-0,9	0,0	0,3	2,6
Exportación de bienes y servicios	-0,2	1,0	0,5	0,9	-0,8	-0,2	-0,3	0,9
Exportación de bienes	-0,9	0,1	-0,1	0,0	-1,0	-0,2	-0,3	0,9
Agropecuario-silvícola-pesca	0,3	0,1	0,4	0,1	-0,3	0,1	-0,3	0,4
Minería	-1,0	-0,9	-0,1	-0,0	-0,2	-0,5	-0,5	0,6
Cobre	-1,3	-1,0	-0,3	0,0	-0,2	-0,2	-0,4	0,2
Resto	0,3	0,1	0,3	-0,1	0,0	-0,3	-0,1	0,4
Industria	-0,2	0,9	-0,4	-0,1	-0,5	0,3	0,5	-0,2
Exportación de servicios	0,7	0,9	0,7	0,8	0,2	-0,0	0,0	0,1
Importación de bienes y servicios	3,5	-0,7	-4,8	-6,9	-4,8	-4,1	-3,2	0,7
Importación de bienes	2,4	-1,6	-6,4	-7,3	-4,8	-4,2	-2,1	0,7
Agropecuario-silvícola-pesca	0,0	-0,1	-0,1	0,0	-0,1	0,0	-0,1	0,0
Minería	-0,5	-0,5	-0,5	0,1	0,2	-0,1	0,3	-0,2
Industria	2,9	-1,0	-5,8	-7,3	-4,9	-4,1	-2,4	0,8
Importación de servicios	1,1	0,9	1,6	0,4	-0,0	0,0	-1,1	-0,0
PIB	4,4	0,5	-2,3	0,3	-0,4	0,6	0,4	2,3

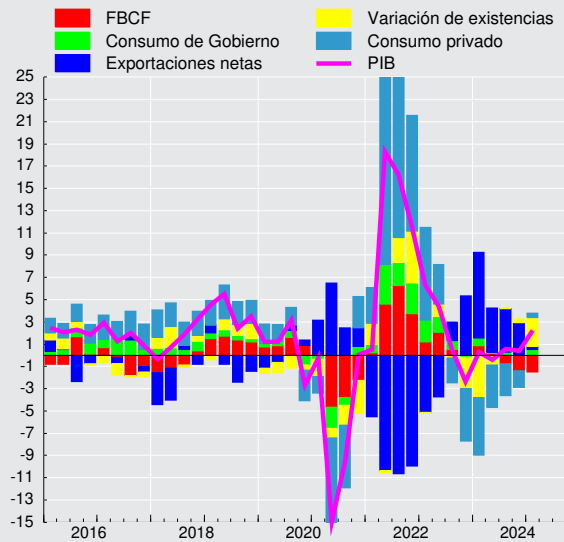
**Contribución trimestral a la variación del PIB
(tasa real anual, puntos porcentuales)**

**CUADRO 2.11****Gasto del producto interno bruto, trimestral, volumen a precios del año anterior encadenado, desestacionalizado**

(Miles de millones de pesos encadenados) (1)(2)(3)(4)

	2022			2023			2024	
	II	III	IV	I	II	III	IV	I
Demanda interna	54.864	53.686	53.008	51.797	52.481	52.059	51.865	52.929
Consumo total	42.259	41.529	40.926	40.622	40.305	40.208	40.342	41.074
Consumo de hogares e IPSFL (5)	33.952	33.279	32.589	32.155	31.940	31.828	31.959	32.306
Bienes durables	3.535	3.022	2.859	2.664	2.507	2.599	2.638	2.602
Bienes no durables	14.467	14.279	13.747	13.482	13.356	13.132	13.178	13.427
Servicios	16.009	16.041	16.054	16.085	16.154	16.184	16.229	16.358
Consumo de Gobierno	8.337	8.278	8.363	8.528	8.422	8.439	8.441	8.841
Formación bruta de capital fijo	12.224	12.428	12.367	12.451	12.371	12.105	11.695	11.680
Construcción y otras obras	7.594	7.761	7.775	7.574	7.626	7.626	7.519	7.498
Maquinaria y equipos	4.584	4.623	4.551	4.807	4.689	4.444	4.161	4.155
Exportación de bienes y servicios	12.960	13.021	13.057	12.991	12.795	13.069	12.962	13.203
Exportación de bienes	11.768	11.731	11.767	11.676	11.505	11.792	11.666	11.855
Agropecuario-silvícola-pesca	1.164	1.077	1.288	1.152	1.076	1.203	1.152	1.209
Minería	5.900	5.966	5.993	5.929	5.835	5.859	5.849	6.110
Industria	4.813	4.751	4.562	4.667	4.650	4.844	4.753	4.596
Exportación de servicios	1.258	1.377	1.377	1.407	1.380	1.360	1.385	1.442
Importación de bienes y servicios	16.779	15.810	15.212	14.070	14.745	14.362	14.050	14.339
Importación de bienes	14.708	13.758	12.541	11.946	12.684	12.295	11.959	12.214
Agropecuario-silvícola-pesca	276	221	243	229	229	237	225	238
Minería	986	1.112	881	1.063	1.051	1.059	1.023	999
Industria	13.401	12.374	11.373	10.515	11.297	10.874	10.593	10.867
Importación de servicios	2.125	2.106	2.737	2.202	2.121	2.133	2.165	2.196
PIB	50.771	50.725	50.744	51.081	50.635	51.083	51.131	52.103

CUADRO 2.12**Variación del gasto del producto interno bruto, trimestral, volumen a precios del año anterior encadenado, desestacionalizado**

(Variación porcentual respecto al período anterior) (1)

	2022			2023			2024	
	II	III	IV	I	II	III	IV	I
Demanda interna	-1,5	-2,1	-1,3	-2,3	1,3	-0,8	-0,4	2,1
Consumo total	-2,2	-1,7	-1,5	-0,7	-0,8	-0,2	0,3	1,8
Consumo de hogares e IPSFL (2)	-3,0	-2,0	-2,1	-1,3	-0,7	-0,3	0,4	1,1
Bienes durables	-5,4	-14,5	-5,4	-6,8	-5,9	3,6	1,5	-1,4
Bienes no durables	-5,9	-1,3	-3,7	-1,9	-0,9	-1,7	0,4	1,9
Servicios	0,4	0,2	0,1	0,2	0,4	0,2	0,3	0,8
Consumo de Gobierno	1,3	-0,7	1,0	2,0	-1,2	0,2	0,0	4,7
Formación bruta de capital fijo	2,1	1,7	-0,5	0,7	-0,6	-2,2	-3,4	-0,1
Construcción y otras obras	1,5	2,2	0,2	-2,6	0,7	-0,0	-1,4	-0,3
Maquinaria y equipos	3,2	0,9	-1,6	5,6	-2,5	-5,2	-6,4	-0,2
Exportación de bienes y servicios	1,9	0,5	0,3	-0,5	-1,5	2,1	-0,8	1,9
Exportación de bienes	0,7	-0,3	0,3	-0,8	-1,5	2,5	-1,1	1,6
Agropecuario-silvícola-pesca	-1,3	-7,4	19,6	-10,6	-6,7	11,8	-4,2	5,0
Minería	-0,9	1,1	0,5	-1,1	-1,6	0,4	-0,2	4,5
Industria	4,2	-1,3	-4,0	2,3	-0,4	4,2	-1,9	-3,3
Exportación de servicios	17,8	9,5	-0,0	2,2	-2,0	-1,4	1,8	4,1
Importación de bienes y servicios	-1,2	-5,8	-3,8	-7,5	4,8	-2,6	-2,2	2,1
Importación de bienes	-2,1	-6,5	-8,8	-4,7	6,2	-3,1	-2,7	2,1
Agropecuario-silvícola-pesca	28,8	-19,8	9,9	-5,6	0,1	3,2	-4,8	5,8
Minería	-7,4	12,8	-20,7	20,6	-1,1	0,7	-3,4	-2,3
Industria	-2,3	-7,7	-8,1	-7,5	7,4	-3,7	-2,6	2,6
Importación de servicios	6,2	-0,9	30,0	-19,6	-3,7	0,6	1,5	1,5
PIB	-0,6	-0,1	0,0	0,7	-0,9	0,9	0,1	1,9

**CUADRO 2.13****Contribución del gasto del producto interno bruto, trimestral, volumen a precios del año anterior encadenado, desestacionalizado**
(Contribución porcentual respecto al período anterior) (1)(2)

	2022 II	III	IV	2023 I	II	III	IV	2024 I
Demanda interna	-1,6	-2,2	-1,3	-2,4	1,3	-0,8	-0,4	2,0
Consumo total	-1,7	-1,3	-1,1	-0,6	-0,6	-0,2	0,2	1,4
Consumo de hogares e IPSFL (3)	-1,9	-1,2	-1,3	-0,9	-0,4	-0,2	0,2	0,7
Bienes durables	-0,4	-0,9	-0,3	-0,4	-0,3	0,2	0,1	-0,1
Bienes no durables	-1,7	-0,3	-1,0	-0,6	-0,2	-0,4	0,1	0,5
Servicios	0,1	0,1	0,0	0,1	0,1	0,1	0,1	0,2
Consumo de Gobierno	0,2	-0,1	0,2	0,3	-0,2	0,0	0,0	0,7
Formación bruta de capital fijo	0,5	0,4	-0,1	0,2	-0,2	-0,6	-0,8	0,0
Construcción y otras obras	0,2	0,3	0,0	-0,4	0,1	-0,0	-0,2	-0,0
Maquinaria y equipos	0,3	0,1	-0,1	0,6	-0,3	-0,6	-0,6	0,0
Variación de existencias	-0,3	-1,2	-0,0	-2,0	2,1	-0,1	0,2	0,6
Exportación de bienes y servicios	0,6	0,1	0,1	-0,1	-0,5	0,8	-0,3	0,6
Exportación de bienes	0,2	-0,1	0,1	-0,2	-0,5	0,8	-0,4	0,5
Agropecuario-silvícola-pesca	-0,0	-0,2	0,4	-0,3	-0,1	0,2	-0,1	0,1
Minería	-0,1	0,2	0,1	-0,2	-0,3	0,1	-0,0	0,7
Industria	0,4	-0,1	-0,4	0,2	-0,0	0,5	-0,2	-0,4
Exportación de servicios	0,4	0,2	-0,0	0,1	-0,1	-0,0	0,1	0,1
Importación de bienes y servicios	-0,4	-2,0	-1,2	-3,2	1,6	-0,9	-0,8	0,7
Importación de bienes	-0,6	-1,9	-2,5	-2,1	1,8	-1,0	-0,8	0,6
Agropecuario-silvícola-pesca	0,1	-0,1	0,1	-0,0	0,0	0,0	-0,0	0,0
Minería	-0,2	0,3	-0,5	0,5	-0,0	0,0	-0,1	-0,0
Industria	-0,6	-2,1	-2,0	-2,6	1,9	-1,0	-0,7	0,6
Importación de servicios	0,2	-0,0	1,3	-1,1	-0,2	0,0	0,1	0,1
PIB	-0,6	-0,1	0,0	0,7	-0,9	0,9	0,1	1,9

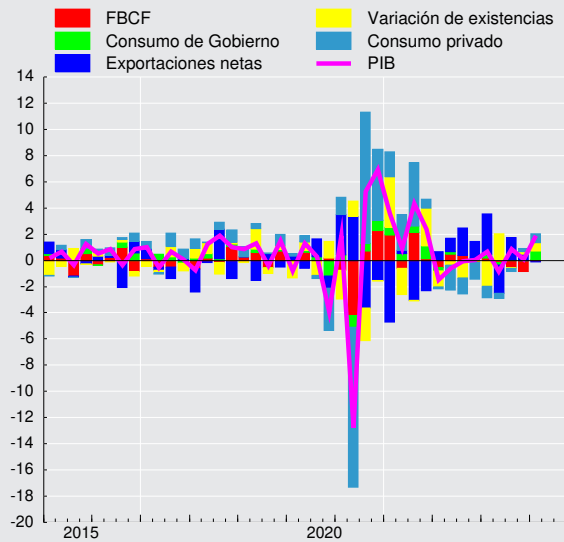
Contribución trimestral a la variación del PIB desestacionalizado (tasa, puntos porcentuales)

**CUADRO 2.14****Gasto del producto interno bruto, anual, volumen a precios del año anterior encadenado (1)**

(Miles de millones de pesos encadenados) (2)(3)

	2020	2021	2022	2023
Demanda interna	175.041	212.383	217.261	208.046
Consumo total	136.995	163.724	167.941	161.391
Consumo de hogares e IPSFL (4)	109.647	132.661	134.840	127.827
Bienes durables	10.973	15.744	13.178	10.390
Bienes no durables	49.743	58.767	57.843	53.139
Servicios	49.002	58.278	64.057	64.625
Consumo de Gobierno	27.317	31.174	33.204	33.784
Formación bruta de capital fijo	40.680	47.171	49.022	48.479
Construcción y otras obras	26.664	29.438	30.631	30.330
Maquinaria y equipos	14.026	17.566	18.220	17.984
Exportación de bienes y servicios	52.187	51.386	51.777	51.612
Exportación de bienes	48.198	47.689	46.972	46.444
Agropecuario-silvícola-pesca	4.050	4.471	4.736	4.558
Minería	25.452	24.740	23.800	23.398
Cobre	22.870	22.040	20.889	20.610
Resto	2.577	2.713	2.983	2.895
Industria	18.723	18.527	18.764	18.807
Exportación de servicios	4.033	3.725	5.081	5.525
Importación de bienes y servicios	48.387	63.818	64.792	57.009
Importación de bienes	42.281	57.269	56.052	48.671
Agropecuario-silvícola-pesca	1.053	1.039	955	914
Minería	4.339	4.867	4.043	4.196
Industria	36.876	51.104	50.871	43.063
Importación de servicios	6.157	6.730	8.969	8.621
PIB	178.925	199.204	203.305	203.750
Tasa de inversión en capital fijo	22,7	23,7	24,1	23,8
Tasa de inversión total	21,3	24,5	24,3	23,0
Variación de existencias / PIB (5)	-1,5	0,7	0,2	-0,8

CUADRO 2.15**Variación del gasto del producto interno bruto, anual, volumen a precios del año anterior encadenado (1)**

(Variación porcentual respecto de igual período del año anterior)

	2020	2021	2022	2023
Demanda interna	-9,4	21,3	2,3	-4,2
Consumo total	-6,6	19,5	2,6	-3,9
Consumo de hogares e IPSFL (2)	-7,4	21,0	1,6	-5,2
Bienes durables	3,7	43,5	-16,3	-21,2
Bienes no durables	-0,1	18,1	-1,6	-8,1
Servicios	-15,6	18,9	9,9	0,9
Consumo de Gobierno	-3,5	14,1	6,5	1,7
Formación bruta de capital fijo	-10,8	16,0	3,9	-1,1
Construcción y otras obras	-10,1	10,4	4,1	-1,0
Maquinaria y equipos	-12,1	25,2	3,7	-1,3
Exportación de bienes y servicios	-0,9	-1,5	0,8	-0,3
Exportación de bienes	2,9	-1,1	-1,5	-1,1
Agropecuario-silvícola-pesca	-3,0	10,4	5,9	-3,8
Minería	3,9	-2,8	-3,8	-1,7
Cobre	1,3	-3,6	-5,2	-1,3
Resto	34,0	5,3	10,0	-2,9
Industria	3,0	-1,0	1,3	0,2
Exportación de servicios	-30,7	-7,6	36,4	8,7
Importación de bienes y servicios	-12,3	31,9	1,5	-12,0
Importación de bienes	-9,8	35,4	-2,1	-13,2
Agropecuario-silvícola-pesca	20,4	-1,4	-8,1	-4,2
Minería	-9,0	12,2	-16,9	3,8
Industria	-10,5	38,6	-0,5	-15,3
Importación de servicios	-26,1	9,3	33,3	-3,9
PIB	-6,1	11,3	2,1	0,2

**CUADRO 2.16****Contribución del gasto del producto interno bruto, anual, volumen a precios del año anterior encadenado**

(Contribución porcentual respecto de igual periodo del año anterior) (1)(2)

	2020	2021	2022	2023
Demanda interna	-9,6	20,4	2,3	-4,4
Consumo total	-5,1	14,5	2,0	-3,1
Consumo de hogares e IPSFL (3)	-4,6	12,3	1,0	-3,3
Bienes durables	0,2	2,5	-1,2	-1,3
Bienes no durables	-0,0	4,8	-0,4	-2,3
Servicios	-4,7	5,0	2,7	0,3
Consumo de Gobierno	-0,5	2,3	1,0	0,3
Formación bruta de capital fijo	-2,7	3,6	0,9	-0,3
Construcción y otras obras	-1,6	1,5	0,6	-0,1
Maquinaria y equipos	-1,1	2,1	0,3	-0,1
Variación de existencias	-1,8	2,2	-0,6	-1,1
Exportación de bienes y servicios	-0,3	-0,5	0,2	-0,1
Exportación de bienes	0,7	-0,3	-0,5	-0,4
Agropecuario-silvícola-pesca	-0,1	0,3	0,1	-0,1
Minería	0,5	-0,5	-0,7	-0,3
Cobre	0,2	-0,5	-0,9	-0,2
Resto	0,3	0,1	0,2	-0,1
Industria	0,3	-0,1	0,1	0,0
Exportación de servicios	-1,0	-0,2	0,7	0,3
Importación de bienes y servicios	-3,7	8,6	0,5	-4,7
Importación de bienes	-2,5	8,2	-0,6	-4,6
Agropecuario-silvícola-pesca	0,1	-0,0	-0,1	-0,0
Minería	-0,2	0,2	-0,5	0,1
Industria	-2,3	8,0	-0,1	-4,7
Importación de servicios	-1,2	0,3	1,1	-0,2
PIB	-6,1	11,3	2,1	0,2

**CUADRO 2.17****Producto interno bruto por clase de actividad económica, trimestral, precios corrientes (1)**

(Miles de millones de pesos)

	2022			2023				2024
	II	III	IV	I	II	III	IV	I
Agropecuario-silvícola	1.614	956	2.036	3.272	1.859	1.020	2.416	3.855
Pesca	550	396	362	427	480	200	248	373
Minería	8.553	9.390	10.750	8.444	7.496	8.508	9.131	10.066
Minería del cobre	5.543	6.423	7.786	5.740	5.489	6.442	6.927	7.811
Otras actividades mineras	3.010	2.966	2.964	2.704	2.006	2.066	2.204	2.255
Industria manufacturera	5.913	6.458	7.098	6.959	6.113	6.180	6.697	6.956
Alimentos	1.864	1.948	2.119	2.565	2.190	1.857	2.062	2.709
Bebidas y tabaco	457	475	481	488	510	478	471	504
Textil, prendas de vestir, cuero y calzado	42	26	27	36	40	30	26	26
Maderas y muebles	455	443	380	310	289	296	318	333
Celulosa, papel e imprentas	426	517	605	436	351	275	335	416
Química, petróleo, caucho y plástico	1.236	1.528	1.762	1.530	989	1.527	1.687	1.292
Minerales no metálicos y metálica básica	360	312	350	331	371	360	334	297
Productos metálicos, maq. y eq. y otros	1.073	1.209	1.375	1.263	1.373	1.359	1.464	1.379
Electricidad, gas, agua y gestión de desechos	1.116	1.233	1.596	1.553	1.905	2.173	2.286	2.285
Construcción	3.534	3.814	4.181	4.013	3.790	4.047	4.322	4.246
Comercio	5.890	5.529	6.249	6.845	6.448	6.026	6.586	6.796
Restaurantes y hoteles	1.094	1.158	1.311	1.336	1.312	1.390	1.493	1.446
Transporte	3.053	2.839	2.523	3.812	3.890	3.366	3.673	4.031
Comunicaciones y servicios de información	1.574	1.582	1.720	1.715	1.738	1.750	1.855	1.842
Servicios financieros	2.070	2.144	2.031	1.957	1.773	2.370	2.192	1.914
Servicios empresariales	5.856	6.352	7.004	6.476	6.683	6.707	7.364	6.853
Servicios de vivienda e inmobiliarios	5.210	5.333	5.577	5.670	5.789	5.742	6.026	6.018
Servicios personales (2)	8.225	7.864	8.695	7.741	9.574	8.887	9.485	8.415
Administración pública	2.867	2.933	3.070	3.068	3.170	3.203	3.303	3.263
PIB a costo de factores	57.116	57.980	64.202	63.288	62.020	61.569	67.078	68.360
Impuestos sobre los productos	6.500	6.741	7.446	6.923	6.816	6.761	7.415	7.111
PIB	63.616	64.722	71.649	70.211	68.836	68.330	74.492	75.471

CUADRO 2.18**Producto interno bruto por clase de actividad económica, anual, precios corrientes (1)**

(Miles de millones de pesos)

	2020	2021	2022	2023
Agropecuario-silvícola	7.202	7.261	7.454	8.567
Pesca	939	1.133	1.681	1.356
Minería	23.315	33.784	36.909	33.579
Minería del cobre	21.019	30.465	26.324	24.598
Otras actividades mineras	2.296	3.319	10.585	8.980
Industria manufacturera	18.106	20.424	24.994	25.949
Alimentos	5.598	5.656	7.652	8.674
Bebidas y tabaco	1.819	1.958	1.847	1.947
Textil, prendas de vestir, cuero y calzado	189	220	144	132
Maderas y muebles	1.170	1.549	1.683	1.212
Celulosa, papel e imprentas	1.160	1.686	1.933	1.397
Química, petróleo, caucho y plástico	3.664	4.137	5.759	5.734
Minerales no metálicos y metálica básica	1.054	1.469	1.343	1.395
Productos metálicos, maq. y eq. y otros	3.452	3.747	4.634	5.458
Electricidad, gas, agua y gestión de desechos	6.592	5.980	5.357	7.918
Construcción	12.022	13.799	15.210	16.172
Comercio	18.146	23.691	23.934	25.904
Restaurantes y hoteles	2.417	3.418	4.626	5.531
Transporte	9.666	11.701	12.136	14.741
Comunicaciones y servicios de información	5.395	6.087	6.454	7.058
Servicios financieros	9.397	8.365	8.574	8.293
Servicios empresariales	17.895	20.864	24.807	27.230
Servicios de vivienda e inmobiliarios	16.196	18.301	21.136	23.227
Servicios personales (2)	24.299	28.413	31.681	35.687
Administración pública	9.988	10.878	11.609	12.744
PIB a costo de factores	181.574	214.098	236.563	253.955
Impuestos sobre los productos	19.684	25.464	27.280	27.915
PIB	201.258	239.562	263.843	281.870

**CUADRO 2.19**

Producto interno bruto por clase de actividad económica, trimestral, volumen a precios del año anterior encadenado (1)
(Miles de millones de pesos encadenados) (2)(3)

	2022			2023				2024
	II	III	IV	I	II	III	IV	I
Agropecuario-silvícola	1.368	698	1.661	2.348	1.349	779	1.619	2.373
Pesca	366	303	299	363	383	303	299	325
Minería	3.503	3.592	3.944	3.423	3.444	3.716	3.847	3.662
Minería del cobre	2.987	3.011	3.277	2.835	2.873	3.074	3.136	2.971
Otras actividades mineras	548	640	748	612	605	666	712	691
Industria manufacturera	4.416	4.257	4.487	4.669	4.439	4.301	4.619	4.721
Alimentos	1.332	1.239	1.295	1.503	1.326	1.116	1.264	1.458
Bebidas y tabaco	417	408	392	391	454	391	394	400
Textil, prendas de vestir, cuero y calzado	74	61	66	74	74	68	69	66
Maderas y muebles	231	219	208	197	196	206	215	206
Celulosa, papel e imprentas	361	379	400	360	357	419	458	420
Química, petróleo, caucho y plástico	843	806	847	941	853	924	925	970
Minerales no metálicos y metálica básica	260	233	264	262	258	256	267	248
Productos metálicos, maq. y eq. y otros	884	906	1.015	918	934	911	1.025	920
Electricidad, gas, agua y gestión de desechos	1.334	1.537	1.690	1.672	1.487	1.936	2.101	1.969
Construcción	2.865	3.036	3.287	3.103	2.863	3.025	3.209	3.069
Comercio	4.786	4.639	5.031	5.159	4.591	4.449	4.854	5.138
Restaurantes y hoteles	942	977	1.043	988	950	991	1.071	1.018
Transporte	2.767	2.756	2.423	2.897	2.722	2.743	3.001	3.100
Comunicaciones y servicios de información	1.685	1.695	1.808	1.721	1.722	1.698	1.806	1.743
Servicios financieros	2.469	2.383	2.412	2.505	2.492	2.446	2.506	2.593
Servicios empresariales	4.981	5.245	5.764	5.166	5.219	5.071	5.528	5.095
Servicios de vivienda e inmobiliarios	3.969	3.991	4.065	4.064	4.045	4.078	4.146	4.145
Servicios personales (4)	7.837	6.712	7.270	5.353	7.916	6.937	7.315	5.441
Administración pública	2.462	2.494	2.497	2.425	2.485	2.501	2.530	2.496
PIB a costo de factores	45.260	43.947	47.390	45.227	45.438	44.580	47.869	46.379
Impuestos sobre los productos	5.461	5.414	5.687	5.096	5.061	5.038	5.407	5.074
PIB	50.709	49.344	53.066	50.331	50.510	49.625	53.284	51.465

CUADRO 2.20

Variación del PIB por clase de actividad económica, trimestral, volumen a precios del año anterior encadenado (1)
(Variación porcentual respecto de igual período del año anterior)

	2022			2023				2024
	II	III	IV	I	II	III	IV	I
Agropecuario-silvícola	-0,3	2,5	1,7	-5,2	-1,4	11,6	-2,5	1,1
Pesca	3,6	11,1	10,5	21,1	4,7	0,0	-0,1	-10,7
Minería	-9,0	-6,1	-1,0	-0,2	-1,7	3,5	-2,5	7,0
Minería del cobre	-10,5	-8,2	-3,0	-3,0	-3,8	2,1	-4,3	4,8
Otras actividades mineras	4,7	12,3	17,2	13,2	10,4	4,0	-4,7	12,9
Industria manufacturera	-3,6	-5,4	-5,9	2,8	0,5	1,0	2,9	1,1
Alimentos	0,6	7,1	0,6	8,9	-0,5	-10,0	-2,4	-3,0
Bebidas y tabaco	-7,1	-10,2	-9,5	-2,7	8,9	-4,0	0,6	2,4
Textil, prendas de vestir, cuero y calzado	-2,5	-23,7	-19,1	-6,5	-0,3	10,4	4,4	-9,8
Maderas y muebles	-14,0	-19,3	-22,3	-17,0	-15,0	-5,9	3,6	4,4
Celulosa, papel e imprentas	-13,9	-15,4	-19,6	-7,9	-1,3	10,6	14,5	16,6
Química, petróleo, caucho y plástico	-3,1	-7,2	-6,2	2,8	1,1	14,7	9,3	3,1
Minerales no metálicos y metálica básica	-11,0	-22,7	-13,5	-2,4	-0,9	10,1	1,2	-5,1
Productos metálicos, maq. y eq. y otros	3,8	0,6	3,1	7,4	5,6	0,5	0,9	0,3
Electricidad, gas, agua y gestión de desechos	-2,6	14,3	13,9	8,0	11,5	26,0	24,3	17,8
Construcción	3,7	1,8	2,3	2,1	-0,1	-0,4	-2,4	-1,1
Comercio	-3,2	-7,9	-9,7	-2,5	-4,1	-4,1	-3,5	-0,4
Restaurantes y hoteles	43,6	9,2	3,9	7,0	0,8	1,5	2,7	3,0
Transporte	29,9	12,0	-16,8	-0,1	-1,6	-0,5	23,8	7,0
Comunicaciones y servicios de información	4,9	4,5	2,4	1,2	2,2	0,2	-0,2	1,3
Servicios financieros	-1,8	-7,3	-7,9	-2,6	0,9	2,7	3,9	3,5
Servicios empresariales	9,2	8,1	5,8	4,7	4,8	-3,3	-4,1	-1,4
Servicios de vivienda e inmobiliarios	7,0	3,1	1,3	2,0	1,9	2,2	2,0	2,0
Servicios personales (2)	18,8	7,6	3,6	4,6	1,0	3,3	0,6	1,6
Administración pública	0,4	0,5	0,0	0,7	0,9	0,3	1,3	2,9
PIB a costo de factores	4,3	1,2	-1,4	1,5	0,4	1,4	1,0	2,5
Impuestos sobre los productos	5,5	-4,6	-9,9	-9,9	-7,3	-6,9	-4,9	-0,4
PIB	4,4	0,5	-2,3	0,3	-0,4	0,6	0,4	2,3

**CUADRO 2.21****Contribución al PIB por clase de actividad económica, trimestral, volumen a precios del año anterior encadenado**

(Contribución porcentual respecto de igual período del año anterior) (1)(2)

	2022			2023				2024
	II	III	IV	I	II	III	IV	I
Agropecuario-silvícola	0,0	0,2	0,0	-0,3	-0,0	0,2	-0,1	0,2
Pesca	0,0	0,0	0,0	0,1	0,1	-0,0	-0,0	-0,1
Minería	-1,3	-0,9	-0,0	-0,1	-0,3	0,5	-0,3	0,9
Minería del cobre	-1,4	-1,1	-0,3	-0,2	-0,3	0,2	-0,5	0,5
Otras actividades mineras	0,1	0,2	0,3	0,1	0,1	0,3	0,3	0,4
Industria Manufacturera	-0,3	-0,5	-0,5	0,3	0,0	0,0	0,3	0,1
Alimentos	0,0	0,2	0,0	0,3	-0,0	-0,3	-0,1	-0,1
Bebidas y tabaco	-0,1	-0,1	-0,1	-0,0	0,1	-0,0	0,0	0,0
Textil, prendas de vestir, cuero y calzado	-0,0	-0,0	-0,0	-0,0	-0,0	0,0	0,0	-0,0
Maderas y muebles	-0,1	-0,1	-0,1	-0,1	-0,1	-0,0	0,0	0,0
Celulosa, papel e imprentas	-0,1	-0,1	-0,1	-0,1	-0,0	0,1	0,1	0,1
Química, petróleo, caucho y plástico	-0,1	-0,1	-0,1	0,1	0,0	0,3	0,2	0,1
Minerales no metálicos y metálica básica	-0,1	-0,1	-0,1	-0,0	-0,0	0,0	0,0	-0,0
Productos metálicos, maq. y equipos y otros	0,1	0,0	0,0	0,1	0,1	0,0	0,0	0,0
Electricidad, gas, agua y gestión de desechos	-0,1	0,4	0,3	0,2	0,3	0,5	0,5	0,4
Construcción	0,2	0,1	0,1	0,1	-0,0	-0,0	-0,1	-0,1
Comercio	-0,3	-0,8	-0,9	-0,3	-0,4	-0,3	-0,3	-0,0
Restaurantes y hoteles	0,5	0,1	0,1	0,1	0,0	0,0	0,1	0,1
Transporte	1,3	0,6	-0,9	-0,1	-0,1	-0,0	1,0	0,4
Comunicaciones y servicios de información	0,1	0,1	0,1	0,0	0,1	0,0	-0,0	0,0
Servicios financieros	-0,1	-0,3	-0,3	-0,1	0,0	0,1	0,1	0,1
Servicios empresariales	0,8	0,7	0,5	0,4	0,4	-0,3	-0,4	-0,1
Servicios de vivienda e inmobiliarios	0,5	0,2	0,1	0,2	0,2	0,2	0,2	0,2
Servicios personales (3)	2,3	0,9	0,2	0,7	-0,0	0,4	0,0	0,1
Administración Pública	0,0	0,0	0,0	0,0	0,0	0,0	0,1	0,1
PIB a costo de factores	3,8	1,0	-1,2	1,3	0,4	1,3	0,9	2,3
Impuestos sobre los productos	0,6	-0,5	-1,1	-1,1	-0,7	-0,7	-0,5	-0,0
PIB	4,4	0,5	-2,3	0,3	-0,4	0,6	0,4	2,3

**CUADRO 2.22****PIB por clase de actividad económica, trimestral, volumen a precios del año anterior encadenado, desestacionalizado**

(Miles de millones de pesos encadenados) (1)(2)(3)(4)

	2022			2023				2024
	II	III	IV	I	II	III	IV	I
Agropecuario-silvícola	1.564	1.503	1.592	1.510	1.510	1.538	1.549	1.525
Pesca	316	331	326	359	328	335	326	332
Minería	3.640	3.553	3.686	3.603	3.589	3.671	3.571	3.819
Minería del cobre	3.099	2.982	3.078	2.951	2.982	3.047	2.949	3.054
Otras actividades mineras	578	629	676	659	635	651	641	744
Industria Manufacturera	4.418	4.451	4.376	4.532	4.483	4.516	4.547	4.591
Alimentos	1.304	1.374	1.316	1.361	1.305	1.253	1.300	1.329
Bebidas y tabaco	385	421	389	410	423	406	398	415
Textil, prendas de vestir, cuero y calzado	73	64	65	72	73	71	69	66
Maderas y muebles	233	218	202	200	199	206	211	213
Celulosa, papel e imprentas	385	377	370	367	385	420	423	430
Química, petróleo, caucho y plástico	863	821	843	903	884	942	924	927
Minerales no metálicos y metálica básica	264	239	250	264	261	263	254	252
Productos metálicos, maq. y eq. y otros	898	931	938	947	956	945	956	956
Electricidad, gas, agua y gestión de desechos	1.396	1.548	1.620	1.673	1.484	1.981	2.056	1.996
Construcción	3.046	3.078	3.083	3.083	3.048	3.050	3.021	3.051
Comercio	4.909	4.923	4.840	4.918	4.712	4.742	4.724	4.898
Restaurantes y hoteles	979	971	979	1.017	986	983	1.011	1.052
Transporte	2.842	2.837	2.345	2.799	2.814	2.845	2.924	3.003
Comunicaciones y servicios de información	1.704	1.737	1.730	1.737	1.745	1.740	1.728	1.759
Servicios financieros	2.468	2.423	2.421	2.454	2.489	2.490	2.514	2.538
Servicios empresariales	5.068	5.354	5.396	5.324	5.305	5.162	5.189	5.258
Servicios de vivienda e inmobiliarios	3.994	4.010	4.026	4.058	4.069	4.095	4.110	4.139
Servicios personales (5)	6.786	6.495	6.913	6.849	6.891	6.842	6.962	6.958
Administración pública	2.459	2.479	2.469	2.468	2.480	2.485	2.502	2.541
PIB a costo de factores	45.201	45.194	45.408	45.861	45.451	45.922	46.032	46.953
Impuestos sobre los productos	5.589	5.547	5.342	5.214	5.179	5.151	5.085	5.138
PIB	50.771	50.725	50.744	51.081	50.635	51.083	51.131	52.103

CUADRO 2.23**Variación del PIB por clase de actividad económica, trimestral, volumen a precios del año anterior encadenado, desestacionalizado**

(Variación porcentual respecto al periodo anterior) (1)

	2022			2023				2024
	II	III	IV	I	II	III	IV	I
Agropecuario-silvícola	1,0	-3,8	5,9	-5,2	0,0	1,8	0,7	-1,5
Pesca	7,3	4,6	-1,4	10,1	-8,7	2,1	-2,5	1,8
Minería	1,5	-2,4	3,7	-2,3	-0,4	2,3	-2,7	6,9
Minería del cobre	1,8	-3,8	3,2	-4,1	1,1	2,2	-3,2	3,5
Otras actividades mineras	-1,3	8,9	7,4	-2,5	-3,7	2,6	-1,6	16,1
Industria Manufacturera	-0,5	0,7	-1,7	3,6	-1,1	0,7	0,7	1,0
Alimentos	4,0	5,4	-4,2	3,4	-4,1	-4,0	3,7	2,3
Bebidas y tabaco	-8,4	9,2	-7,7	5,5	3,1	-3,8	-2,1	4,3
Textil, prendas de vestir, cuero y calzado	-5,4	-12,4	1,3	11,2	2,1	-3,2	-3,5	-3,6
Maderas y muebles	-3,4	-6,4	-7,4	-0,9	-0,5	3,4	2,6	0,8
Celulosa, papel e imprentas	-3,8	-2,1	-1,9	-0,7	4,9	9,1	0,7	1,6
Química, petróleo, caucho y plástico	-1,8	-4,9	2,7	7,1	-2,1	6,5	-1,9	0,3
Minerales no metálicos y metálica básica	-2,0	-9,6	4,6	5,6	-1,0	0,7	-3,4	-1,1
Productos metálicos, maq. y eq. y otros	1,8	3,7	0,8	1,0	0,9	-1,2	1,2	0,0
Electricidad, gas, agua y gestión de desechos	-9,7	10,8	4,7	3,3	-11,3	33,5	3,8	-3,0
Construcción	1,3	1,0	0,2	-0,0	-1,1	0,1	-1,0	1,0
Comercio	-3,6	0,3	-1,7	1,6	-4,2	0,6	-0,4	3,7
Restaurantes y hoteles	2,5	-0,9	0,9	3,9	-3,1	-0,3	2,8	4,1
Transporte	1,0	-0,2	-17,3	19,4	0,5	1,1	2,8	2,7
Comunicaciones y servicios de información	-0,9	2,0	-0,4	0,4	0,4	-0,3	-0,7	1,8
Servicios financieros	-2,2	-1,8	-0,1	1,4	1,4	0,1	0,9	1,0
Servicios empresariales	-0,7	5,6	0,8	-1,3	-0,4	-2,7	0,5	1,3
Servicios de vivienda e inmobiliarios	0,4	0,4	0,4	0,8	0,3	0,6	0,4	0,7
Servicios personales (2)	0,8	-4,3	6,4	-0,9	0,6	-0,7	1,8	-0,1
Administración pública	0,4	0,8	-0,4	-0,0	0,5	0,2	0,7	1,6
PIB a costo de factores	-0,3	-0,0	0,5	1,0	-0,9	1,0	0,2	2,0
Impuestos sobre los productos	-3,5	-0,7	-3,7	-2,4	-0,7	-0,5	-1,3	1,0
Producto Interno Bruto	-0,6	-0,1	0,0	0,7	-0,9	0,9	0,1	1,9

CUADRO 2.24
Contribución al PIB por clase de actividad económica, trimestral, volumen a precios del año anterior encadenado, desestacionalizado
 (Contribución porcentual respecto al periodo anterior) (1)(2)

	2022			2023				2024
	II	III	IV	I	II	III	IV	I
Agropecuario-silvícola	0,0	-0,1	0,2	-0,2	0,0	0,1	0,0	-0,0
Pesca	0,0	0,0	-0,0	0,1	-0,1	0,0	-0,0	0,0
Minería	0,2	-0,3	0,5	-0,3	-0,1	0,3	-0,4	0,8
Minería del cobre	0,2	-0,4	0,4	-0,4	0,1	0,2	-0,3	0,3
Otras actividades mineras	-0,0	0,1	0,1	0,1	-0,2	0,1	-0,1	0,5
Industria Manufacturera	-0,0	0,1	-0,1	0,3	-0,1	0,1	0,1	0,1
Alimentos	0,1	0,1	-0,1	0,1	-0,1	-0,1	0,1	0,1
Bebidas y tabaco	-0,1	0,1	-0,1	0,0	0,0	-0,0	-0,0	0,0
Textil, prendas de vestir, cuero y calzado	-0,0	-0,0	0,0	0,0	0,0	-0,0	-0,0	-0,0
Maderas y muebles	-0,0	-0,0	-0,0	-0,0	-0,0	0,0	0,0	-0,0
Celulosa, papel e imprentas	-0,0	-0,0	-0,0	-0,0	0,0	0,1	0,0	-0,0
Química, petróleo, caucho y plástico	-0,0	-0,1	0,0	0,1	-0,0	0,1	-0,0	0,0
Minerales no metálicos y metálica básica	-0,0	-0,1	0,0	0,0	-0,0	0,0	-0,0	-0,0
Productos metálicos, maq., eq. y resto	0,0	0,1	0,0	0,0	0,0	-0,0	0,0	0,0
Electricidad, gas, agua y gestión de desechos	-0,3	0,3	0,1	0,0	-0,2	0,7	0,1	-0,0
Construcción	0,1	0,1	0,0	-0,0	-0,1	0,0	-0,1	0,1
Comercio	-0,3	0,0	-0,2	0,1	-0,4	0,1	-0,0	0,3
Restaurantes y hoteles	0,0	-0,0	0,0	0,1	-0,1	-0,0	0,0	0,1
Transporte	0,1	-0,0	-1,0	0,9	0,0	0,1	0,1	0,2
Comunicaciones y servicios de información	-0,0	0,1	-0,0	0,0	0,0	-0,0	-0,0	0,0
Servicios financieros	-0,1	-0,1	-0,0	0,0	0,0	0,0	0,0	0,0
Servicios empresariales	-0,1	0,5	0,1	-0,1	-0,0	-0,3	0,0	0,1
Servicios de vivienda e inmobiliarios	0,0	0,0	0,0	0,1	0,0	0,1	0,0	0,1
Servicios personales (3)	0,1	-0,6	0,8	-0,1	0,1	-0,1	0,2	-0,0
Administración pública	0,0	0,0	-0,0	-0,0	0,0	0,0	0,0	0,1
Impuestos sobre los productos	-0,4	-0,1	-0,4	-0,2	-0,1	-0,1	-0,1	0,1
PIB	-0,6	-0,1	0,0	0,7	-0,9	0,9	0,1	1,9

**CUADRO 2.25****Producto interno bruto por clase de actividad económica, anual, volumen a precios del año anterior encadenado (1)**

(Miles de millones de pesos encadenados) (2)(3)

	2020	2021	2022	2023
Agropecuario-silvícola	6.033	6.255	6.204	6.095
Pesca	1.170	1.222	1.268	1.348
Minería	16.185	15.456	14.470	14.430
Minería del cobre	14.209	13.336	12.199	11.919
Otras actividades mineras	1.979	2.186	2.476	2.594
Industria manufacturera	17.477	18.474	17.701	18.029
Alimentos	5.211	5.196	5.246	5.208
Bebidas y tabaco	1.471	1.735	1.619	1.631
Textil, prendas de vestir, cuero y calzado	263	318	280	284
Maderas y muebles	1.056	1.078	895	815
Celulosa, papel e imprentas	1.779	1.790	1.532	1.594
Química, petróleo, caucho y plástico	3.657	3.588	3.411	3.643
Minerales no metálicos y metálica básica	1.008	1.179	1.025	1.043
Productos metálicos, maq. y eq. y otros	3.043	3.520	3.660	3.787
Electricidad, gas, agua y gestión de desechos	5.528	5.562	6.109	7.196
Construcción	11.311	11.961	12.227	12.200
Comercio	16.880	20.659	19.747	19.053
Restaurantes y hoteles	2.347	3.179	3.885	4.000
Transporte	8.607	9.855	10.847	11.362
Comunicaciones y servicios de información	5.905	6.552	6.888	6.946
Servicios financieros	9.412	10.190	9.837	9.949
Servicios empresariales	16.988	19.191	20.924	20.984
Servicios de vivienda e inmobiliarios	14.548	15.359	16.010	16.334
Servicios personales (4)	19.062	24.049	26.935	27.520
Administración pública	9.597	9.828	9.861	9.940
PIB a costo de factores	160.709	177.111	181.154	183.114
Impuestos sobre los productos	18.217	22.177	22.216	20.602
PIB	178.925	199.204	203.305	203.750

CUADRO 2.26**Variación del PIB por clase de actividad económica, anual, volumen a precios del año anterior encadenado (1)**

(Variación porcentual respecto de igual período del año anterior)

	2020	2021	2022	2023
Agropecuario-silvícola	0,7	3,7	-0,8	-1,8
Pesca	-16,3	4,5	3,8	6,3
Minería	0,8	-4,5	-6,4	-0,3
Minería del cobre	-0,2	-6,1	-8,5	-2,3
Otras actividades mineras	8,8	10,5	13,3	4,8
Industria manufacturera	-2,2	5,7	-4,2	1,9
Alimentos	0,2	-0,3	1,0	-0,7
Bebidas y tabaco	-8,3	18,0	-6,7	0,7
Textil, prendas de vestir, cuero y calzado	-7,2	20,7	-11,9	1,4
Maderas y muebles	-7,9	2,2	-17,0	-9,0
Celulosa, papel e imprentas	-3,4	0,6	-14,4	4,1
Química, petróleo, caucho y plástico	2,3	-1,9	-4,9	6,8
Minerales no metálicos y metálica básica	-5,9	16,9	-13,0	1,7
Productos metálicos, maq. y eq. y otros	-3,3	15,7	4,0	3,5
Electricidad, gas, agua y gestión de desechos	-0,3	0,6	9,8	17,8
Construcción	-11,6	5,7	2,2	-0,2
Comercio	-2,7	22,4	-4,4	-3,5
Restaurantes y hoteles	-42,9	35,4	22,2	2,9
Transporte	-20,4	14,5	10,1	4,8
Comunicaciones y servicios de información	6,6	11,0	5,1	0,9
Servicios financieros	6,4	8,3	-3,5	1,1
Servicios empresariales	-5,3	13,0	9,0	0,3
Servicios de vivienda e inmobiliarios	-2,1	5,6	4,2	2,0
Servicios personales (2)	-16,6	26,2	12,0	2,2
Administración pública	2,9	2,4	0,3	0,8
PIB a costo de factores	-6,2	10,2	2,3	1,1
Impuestos sobre los productos	-5,7	21,7	0,2	-7,3
PIB	-6,1	11,3	2,1	0,2

**CUADRO 2.27****Contribución al PIB por clase de actividad económica, anual, volumen a precios del año anterior encadenado (1)**

(Contribución porcentual respecto de igual período del año anterior)

	2020	2021	2022	2023
Agropecuario-silvícola	0,0	0,1	-0,0	-0,0
Pesca	-0,1	0,0	0,0	0,0
Minería	0,1	-0,5	-0,9	-0,0
Minería del cobre	-0,0	-0,6	-1,1	-0,2
Otras actividades mineras	0,1	0,1	0,2	0,2
Industria manufacturera	-0,2	0,5	-0,4	0,2
Alimentos	0,0	-0,0	0,0	-0,0
Bebidas y tabaco	-0,1	0,2	-0,1	0,0
Textil, prendas de vestir, cuero y calzado	-0,0	0,0	-0,0	0,0
Maderas y muebles	-0,0	0,0	-0,1	-0,1
Celulosa, papel e imprentas	-0,0	0,0	-0,1	0,0
Química, petróleo, caucho y plástico	0,0	-0,0	-0,1	0,1
Minerales no metálicos y metálica básica	-0,0	0,1	-0,1	0,0
Productos metálicos, maq. y equipos y otros	-0,1	0,3	0,1	0,1
Electricidad, gas, agua y gestión de desechos	-0,0	0,0	0,2	0,4
Construcción	-0,8	0,3	0,1	-0,0
Comercio	-0,2	2,0	-0,4	-0,3
Restaurantes y hoteles	-0,9	0,4	0,3	0,1
Transporte	-1,2	0,7	0,5	0,2
Comunicaciones y servicios de información	0,2	0,3	0,1	0,0
Servicios financieros	0,3	0,4	-0,1	0,0
Servicios empresariales	-0,5	1,2	0,8	0,0
Servicios de vivienda e inmobiliarios	-0,2	0,4	0,3	0,2
Servicios personales (2)	-2,1	3,2	1,4	0,3
Administración pública	0,1	0,1	0,0	0,0
PIB a costo de factores	-5,6	9,2	2,0	1,0
Impuestos sobre los productos	-0,6	2,1	0,0	-0,8
PIB	-6,1	11,3	2,1	0,2



CUADRO 2.28
Producto-ingreso, precios corrientes (1)

(Miles de millones de pesos)

	PIB	Ingreso de factores recibidos del resto del mundo	Ingreso de factores pagados al resto del mundo	Producto nacional bruto	Transferencias corrientes recibidas del resto del mundo	Transferencias corrientes pagadas al resto del mundo
2020	201.258	3.862	16.422	188.697	3.390	3.717
2021	239.562	8.016	21.565	226.013	3.769	5.866
2022	263.843	11.956	24.544	251.254	4.757	4.716
2023	281.870	9.974	24.325	267.519	4.831	4.266
2022 II	63.616	1.993	6.291	59.318	1.267	1.034
III	64.722	2.466	5.982	61.206	1.320	1.108
IV	71.649	3.772	7.813	67.608	1.154	1.568
2023 I	70.211	2.667	5.337	67.541	1.046	1.039
II	68.836	2.705	6.090	65.451	1.470	1.083
III	68.330	2.166	6.103	64.393	1.173	1.008
IV	74.492	2.437	6.795	70.134	1.142	1.136
2024 I	75.471	3.280	7.438	71.313	1.112	931

CUADRO 2.28
Producto-ingreso, precios corrientes (continuación)

(Miles de millones de pesos)

	Ingreso nacional bruto disponible	Ahorro nacional bruto	Ahorro externo	Formación bruta de capital	Formación bruta de capital fijo
2020	188.370	38.505	3.876	42.381	45.416
2021	223.915	39.877	17.782	57.659	55.846
2022	251.295	44.524	22.989	67.513	66.737
2023	268.085	54.597	10.103	64.700	67.181
2022 II	59.551	8.787	7.451	16.238	15.601
III	61.418	9.893	7.617	17.510	17.313
IV	67.194	11.668	4.791	16.459	18.599
2023 I	67.548	16.804	-437	16.366	16.637
II	65.838	13.102	2.759	15.862	16.012
III	64.559	11.849	4.489	16.338	16.728
IV	70.140	12.842	3.292	16.134	17.803
2024 I	71.494	17.880	128	18.008	16.909



CUADRO 2.29
Ingreso nacional bruto disponible, volumen a precios del año anterior encadenado (1)

(Miles de millones de pesos encadenados) (2)(3)(4)

	PIB	Ingreso de factores recibidos del resto del mundo	Ingreso de factores pagados al resto del mundo	Producto nacional bruto		Transferencias corrientes recibidas del resto del mundo	Transferencias corrientes pagadas al resto del mundo
				Nivel	Variación interanual		
2020	178.925	3.522	14.967	167.462	-8,8	3.090	3.380
2021	199.204	7.036	18.982	187.216	11,8	3.311	5.136
2022	203.305	9.452	19.413	193.175	3,2	3.766	3.709
2023	203.750	7.453	18.160	192.893	-0,1	3.618	3.167
2022 II	50.709	1.627	5.150	47.203	4,2	1.035	842
III	49.344	1.902	4.626	46.596	1,2	1.019	852
IV	53.066	2.883	5.989	49.948	-3,3	883	1.196
2023 I	50.331	1.995	3.994	48.277	-2,3	783	773
II	50.510	2.065	4.651	47.884	1,4	1.124	822
III	49.625	1.616	4.555	46.658	0,1	877	748
IV	53.284	1.778	4.960	50.074	0,3	835	824
2024 I	51.465	2.348	5.319	48.465	0,4	798	662

CUADRO 2.29
Ingreso nacional bruto disponible, volumen a precios del año anterior encadenado (continuación) (1)

(Miles de millones de pesos encadenados) (2)(3)(4)

	Ingreso nacional bruto disponible		Ingreso nacional bruto disponible real		Gasto interno bruto	
	Nivel	Variación interanual	Nivel	Variación interanual	Nivel	Variación interanual
2020	167.164	-9,3	170.790	-6,8	175.041	-9,4
2021	185.418	10,9	196.231	14,9	212.383	21,3
2022	193.155	4,2	199.801	1,8	217.261	2,3
2023	193.259	0,1	201.492	0,8	208.046	-4,2
2022 II	47.367	6,0	48.979	3,0	54.759	8,1
III	46.735	1,7	47.933	-1,4	53.296	-1,0
IV	49.633	-2,0	51.316	-4,6	55.079	-7,1
2023 I	48.269	-2,3	51.007	-1,1	50.293	-7,1
II	48.159	1,7	50.566	3,2	52.460	-4,2
III	46.766	0,1	48.359	0,9	51.617	-3,1
IV	50.065	0,9	51.560	0,5	53.676	-2,5
2024 I	48.579	0,6	51.236	0,4	51.308	2,0



CUADRO 2.30
Participación de los principales agregados macroeconómicos en el producto interno bruto, anuales, precios corrientes (1)
 (Porcentaje sobre el PIB)

	2020	2021	2022	2023
PIB	100,0	100,0	100,0	100,0
Ingreso de factores recibidos del resto del mundo	1,9	3,3	4,5	3,5
Ingreso de factores pagados al resto del mundo	8,2	9,0	9,3	8,6
Producto nacional bruto	93,8	94,3	95,2	94,9
Transferencias corrientes recibidas del resto del mundo	1,7	1,6	1,8	1,7
Transferencias corrientes pagadas al resto del mundo	1,8	2,4	1,8	1,5
Ingreso nacional bruto disponible	93,6	93,5	95,2	95,1
Consumo total	74,5	76,8	78,4	75,7
Ahorro nacional bruto	19,1	16,6	16,9	19,4
Ahorro externo (excedente de la Nación en cta.cte.)	1,9	7,4	8,7	3,6
Formación bruta de capital	21,1	24,1	25,6	23,0
Formación bruta de capital fijo	22,6	23,3	25,3	23,8

Cuentas Nacionales por Sector Institucional

**CUADRO 2.31****Ratios. Operaciones no financieras, operaciones financieras y balances financieros(1)**

	2020	2021	2022	2023	2023 I	II	III	IV
Economía nacional (porcentaje sobre el PIB)								
Ahorro bruto	19,1	16,6	16,9	19,4	17,5	18,7	19,1	19,4
Capacidad/Necesidad de financiamiento	-1,9	-7,4	-8,7	-3,6	-7,2	-5,3	-4,1	-3,6
Activos financieros netos	-11,0	-8,8	-19,7	-20,1	-17,7	-18,5	-19,6	-20,1
Formación bruta de capital	21,1	24,1	25,6	23,0	24,6	24,0	23,3	23,0
Hogares (porcentaje sobre el PIB)								
Ahorro bruto	7,6	5,1	-0,6	4,7	1,2	3,2	4,5	4,7
Capacidad/Necesidad de financiamiento	5,2	2,5	-2,9	2,6	-0,9	1,2	2,5	2,6
Activos financieros netos	147,8	130,5	119,9	120,1	115,8	115,9	116,4	120,1
Deuda	50,7	47,4	49,0	48,8	48,7	48,5	48,3	48,8
Empresas no financieras (porcentaje sobre el PIB)								
Ahorro bruto	13,1	12,3	9,6	12,4	8,9	11,6	12,1	12,4
Formación bruta de capital	15,1	18,1	19,4	17,0	18,6	18,0	17,3	17,0
Capacidad/Necesidad de financiamiento	-1,6	-5,4	-9,5	-4,2	-9,2	-6,0	-4,8	-4,2
Activos financieros netos	-139,5	-124,2	-125,4	-122,9	-118,9	-119,2	-123,2	-122,9
Deuda	112,6	106,5	100,7	98,0	93,9	93,6	98,7	98,0
Sociedades financieras (porcentaje sobre el PIB)								
Ahorro bruto	2,4	3,4	3,3	0,9	2,7	1,9	0,9	0,9
Capacidad/Necesidad de financiamiento	1,9	2,8	2,6	0,2	2,0	1,2	0,2	0,2
Préstamos	110,7	104,1	103,7	100,4	101,6	100,4	100,7	100,4
Deuda	160,8	150,2	140,5	137,1	137,0	134,9	135,1	137,1
Gobierno (porcentaje sobre el PIB)								
Ahorro bruto	-3,9	-4,1	4,6	1,3	4,6	2,0	1,7	1,3
Capacidad/Necesidad de financiamiento	-7,3	-7,4	1,1	-2,1	1,0	-1,7	-2,0	-2,1
Activos financieros netos	-13,1	-12,2	-11,5	-14,1	-11,7	-12,1	-10,4	-14,1
Deuda	38,5	36,4	36,0	37,7	34,6	35,3	34,9	37,7

**CUADRO 2.32****Economía Nacional. Operaciones no financieras, operaciones financieras y balances financieros (1)**

(Miles de millones de pesos)

	2020	2021	2022	2023	2023				
					I	II	III	IV	
Operaciones no financieras									
Rentas de la producción (2)	178.524	210.302	232.632	249.361	62.162	60.900	60.403	65.896	
Rentas de la propiedad netas (3)	-12.125	-13.116	-12.059	-13.837	-2.547	-3.263	-3.808	-4.219	
Impuestos netos de subvenciones	22.299	28.827	30.682	31.996	7.925	7.814	7.799	8.458	
Transferencias corrientes netas	-327	-2.098	41	566	7	387	166	6	
Ingreso disponible bruto	188.370	223.915	251.295	268.085	67.548	65.838	64.559	70.140	
Consumo final efectivo (menos)	149.864	184.038	206.771	213.488	50.744	52.735	52.710	57.299	
Ahorro bruto	38.505	39.877	44.524	54.597	16.804	13.102	11.849	12.842	
Transferencias netas de capital	1	2	2	46	46	0	0	0	
Formación bruta de capital (menos)	42.381	57.659	67.513	64.700	16.366	15.862	16.338	16.134	
Capacidad/Necesidad de financiamiento	-3.875	-17.780	-22.987	-10.057	483	-2.759	-4.489	-3.292	
Operaciones financieras									
Adquisición neta de activos financieros	55.373	101.794	69.436	67.967	13.752	12.191	18.685	23.338	
Efectivo y depósitos	32.705	1.497	-641	14.709	2.432	-152	-3.901	16.330	
Títulos	10.230	19.360	8.521	12.777	3.544	8.525	6.761	-6.054	
Derivados (4)	2.045	33	-7	-1.593	-667	-709	-497	278	
Préstamos	31.275	27.867	27.159	12.599	3.483	2.201	2.420	4.494	
Acciones y otras participaciones	-2.598	20.048	-5.727	15.207	4.025	2.365	4.779	4.038	
Fondos de pensiones y seguros	-13.393	-7.857	10.539	12.426	2.679	3.571	2.975	3.201	
Otras cuentas (5)	-4.891	40.846	29.592	1.843	-1.744	-3.611	6.147	1.050	
Pasivos netos contraídos	59.248	119.574	92.423	78.024	13.269	14.950	23.174	26.631	
Efectivo y depósitos	30.603	-2.628	7.573	7.907	-428	-1.092	-4.500	13.928	
Títulos	21.421	42.501	7.947	12.803	3.970	6.264	7.289	-4.721	
Préstamos	29.289	30.180	29.735	18.711	2.742	4.925	4.504	6.540	
Acciones y otras participaciones	644	18.994	10.804	22.765	5.150	4.465	8.268	4.881	
Fondos de pensiones y seguros	-13.393	-7.857	10.539	12.426	2.679	3.571	2.975	3.201	
Otras cuentas	-9.316	38.383	25.826	3.411	-844	-3.183	4.637	2.801	
Capacidad/Necesidad de financiamiento	-3.875	-17.780	-22.987	-10.057	483	-2.759	-4.489	-3.292	
Balances financieros									
Activos Financieros Netos	-22.124	-20.969	-51.955	-56.534	-47.770	-51.069	-54.817	-56.534	
Activos	1.603.132	1.746.824	1.832.198	1.932.442	1.831.934	1.850.646	1.887.073	1.932.442	
Efectivo y depósitos	203.007	214.065	213.074	229.087	211.713	212.199	213.774	229.087	
Títulos	218.028	230.186	251.131	267.417	251.370	259.264	265.755	267.417	
Derivados (4)	1.038	-733	305	791	962	203	-1.334	791	
Préstamos	241.560	273.917	299.531	311.570	299.057	301.459	308.741	311.570	
Acciones y otras participaciones	537.169	597.188	592.337	622.843	584.764	595.263	618.513	622.843	
Fondos de pensiones y seguros	203.883	198.768	213.858	235.387	214.655	219.578	221.189	235.387	
Otras cuentas (5)	198.447	233.433	261.962	265.347	269.413	262.680	260.436	265.347	
Pasivos	1.625.256	1.767.793	1.884.153	1.988.977	1.879.704	1.901.715	1.941.890	1.988.977	
Efectivo y depósitos	184.766	186.991	193.984	202.331	191.390	190.627	188.811	202.331	
Títulos	232.254	266.083	275.841	294.081	275.246	281.328	288.310	294.081	
Préstamos	301.700	345.159	374.297	394.566	367.370	373.545	391.341	394.566	
Acciones y otras participaciones	508.656	543.645	572.497	605.481	570.116	581.514	599.464	605.481	
Fondos de pensiones y seguros	203.883	198.768	213.858	235.387	214.655	219.578	221.189	235.387	
Otras cuentas	193.996	227.147	253.677	257.131	260.926	255.122	252.775	257.131	



CUADRO 2.33
Hogares e IPSFL. Operaciones no financieras, operaciones financieras y balances financieros (1)
(Miles de millones de pesos)

	2020	2021	2022	2023	2023	II	III	IV
					I			
Operaciones no financieras								
Rentas de la producción (remuneración, ingreso mixto y excedente bruto)	103.405	117.744	136.007	146.712	36.181	36.478	36.420	37.633
Rentas de la propiedad netas (2)	21.672	21.319	22.839	29.433	6.556	7.771	7.576	7.529
Impuestos netos de subvenciones	-3.485	-3.937	-4.370	-5.100	-1.802	-1.335	-1.011	-952
Prestaciones sociales netas de cotizaciones	20.066	15.363	1.496	1.677	711	103	447	416
Transferencias corrientes netas	4.966	18.524	2.510	2.177	435	526	540	676
Ingreso disponible bruto	146.624	169.013	158.481	174.899	42.082	43.543	43.971	45.303
Ingreso disponible neto de liberación de activos previsionales	124.769	152.173	157.261	174.899	42.082	43.543	43.971	45.303
Transferencias sociales en especie (salud, educación y otros)	19.346	21.330	23.391	26.512	6.154	6.818	6.485	7.055
Ingreso disponible bruto ajustado	165.970	190.343	181.872	201.411	48.236	50.361	50.456	52.358
Consumo final efectivo (menos)	136.956	170.084	191.442	197.430	47.100	48.907	48.794	52.628
Variación neta en los fondos de pensiones (3)	-13.756	-8.125	7.943	9.342	2.046	2.728	2.263	2.305
Ahorro bruto	15.258	12.134	-1.627	13.324	3.182	4.182	3.925	2.034
Transferencias netas de capital	1.721	1.797	2.421	2.637	633	800	524	679
Formación bruta de capital (menos)	6.528	7.911	8.568	8.696	2.192	1.994	2.190	2.320
Capacidad/Necesidad de financiamiento	10.451	6.021	-7.774	7.264	1.623	2.989	2.259	393
Operaciones financieras								
Adquisición neta de activos financieros	13.558	18.061	9.091	17.205	4.436	5.253	3.977	3.539
Efectivo y depósitos	22.338	14.881	-4.979	1.790	1.110	899	-850	631
Títulos	275	254	421	49	26	17	29	-24
Acciones y otras participaciones	3.846	10.587	3.177	2.896	-589	554	1.913	1.018
Fondos de pensiones y seguros	-13.273	-7.789	10.378	12.384	2.691	3.585	2.915	3.193
Otras cuentas (4)	372	129	94	86	1.198	197	-30	-1.279
Pasivos netos contraídos	3.107	12.040	16.865	9.941	2.813	2.264	1.719	3.146
Préstamos	4.071	11.020	15.391	9.963	2.938	2.375	1.734	2.916
Otras cuentas	-964	1.021	1.474	-22	-126	-111	-15	230
Capacidad/Necesidad de financiamiento	10.451	6.021	-7.774	7.264	1.623	2.989	2.259	393
Balances financieros								
Activos Financieros Netos	297.434	312.667	316.265	338.491	312.948	319.346	324.867	338.491
Activos	399.495	426.117	445.583	476.017	444.608	452.904	459.618	476.017
Efectivo y depósitos	69.089	84.909	79.912	82.393	80.788	82.024	81.880	82.393
Títulos	700	1.113	1.540	1.638	1.440	1.481	1.701	1.638
Acciones y otras participaciones	125.794	141.037	150.093	155.915	147.536	149.059	154.095	155.915
Fondos de pensiones y seguros	201.287	196.158	210.922	232.272	211.734	216.643	218.204	232.272
Otras cuentas (4)	2.623	2.900	3.117	3.799	3.110	3.697	3.737	3.799
Pasivos	102.061	113.450	129.318	137.526	131.661	133.558	134.751	137.526
Préstamos	97.147	107.608	122.116	130.631	124.707	126.710	128.091	130.631
Otras cuentas	4.915	5.842	7.203	6.896	6.954	6.848	6.660	6.896
MEMORANDO: Información sobre ahorro de hogares								
Ahorro previsional	11.082	11.409	13.972	15.541	3.502	4.343	3.860	3.836
Ahorro no previsional	4.176	726	-15.600	-2.218	-320	-161	65	-1.802
Ahorro total	15.258	12.134	-1.627	13.324	3.182	4.182	3.925	2.034

**CUADRO 2.34****Empresas no financieras. Operaciones no financieras, operaciones financieras y balances financieros (1)**

(Miles de millones de pesos)

	2020	2021	2022	2023	2023			
					I	II	III	IV
Operaciones no financieras								
Rentas de la producción (excedente bruto)	68.998	87.679	91.852	98.649	25.073	23.721	22.710	27.145
Rentas de la propiedad netas (2)	-4.042	3.440	1.902	-932	-1.857	3.111	-2.128	-58
Ingreso empresarial bruto	64.956	91.119	93.754	97.717	23.216	26.832	20.582	27.087
Rentas distribuidas y utilidades reinvertidas (menos)	32.440	47.409	48.480	47.514	8.927	14.932	9.912	13.744
Impuestos netos de subvenciones	-6.425	-12.389	-19.207	-12.235	-4.049	-2.467	-2.581	-3.138
Transferencias corrientes netas	281	-1.766	-745	-2.924	-538	-944	-446	-996
Ahorro bruto	26.373	29.555	25.321	35.045	9.702	8.489	7.644	9.210
Transferencias netas de capital	693	833	1.013	1.134	261	197	281	396
Formación bruta de capital (menos)	30.366	43.294	51.280	47.964	12.845	11.987	12.312	10.821
Capacidad/Necesidad de financiamiento	-3.300	-12.906	-24.946	-11.786	-2.882	-3.301	-4.388	-1.215
Operaciones financieras								
Adquisición neta de activos financieros	6.597	37.807	23.501	10.907	4.290	-2.473	4.174	4.917
Efectivo y depósitos	5.114	4.196	-3.971	3.818	-785	547	1.185	2.871
Títulos	1.951	-3.236	-394	3.204	2.201	88	190	725
Derivados (3)	1.777	975	-45	-4.374	-241	-1.164	-1.499	-1.469
Préstamos	1.826	1.789	1.503	531	-49	-33	358	254
Acciones y otras participaciones	-2.185	5.449	5.966	9.772	7.057	2.251	-4	468
Fondos de pensiones y seguros	-46	61	70	-26	-21	-23	25	-7
Otras cuentas (4)	-1.841	28.575	20.372	-2.018	-3.873	-4.138	3.918	2.076
Pasivos netos contraídos	9.897	50.713	48.447	22.693	7.172	828	8.562	6.132
Títulos	5.225	3.329	2.247	2.153	706	366	1.092	-11
Préstamos	12.008	6.075	12.511	5.795	61	2.247	1.568	1.918
Acciones y otras participaciones	-679	9.068	13.257	9.623	6.148	363	1.833	1.280
Acciones cotizadas	1	54	1.743	60	25	0	35	0
Acciones no cotizadas y otras participaciones	-680	9.014	11.514	9.563	6.123	363	1.798	1.280
Otras cuentas	-6.657	32.242	20.432	5.122	257	-2.148	4.069	2.944
Capacidad/Necesidad de financiamiento	-3.300	-12.906	-24.946	-11.786	-2.882	-3.301	-4.388	-1.215
Balances financieros								
Activos Financieros Netos	-280.831	-297.502	-330.848	-346.351	-321.399	-328.171	-343.695	-346.351
Activos	328.206	371.101	388.942	396.941	399.135	394.416	394.093	396.941
Efectivo y depósitos	42.970	51.426	46.829	50.203	44.603	45.012	48.622	50.203
Títulos	14.741	11.852	12.237	14.751	13.978	13.669	14.272	14.751
Derivados (3)	-523	-7	591	-834	894	18	-663	-834
Préstamos	11.309	15.523	17.157	18.178	15.707	15.943	18.377	18.178
Acciones y otras participaciones	142.378	153.273	153.174	157.982	158.271	161.949	161.999	157.982
Fondos de pensiones y seguros	683	790	970	990	962	953	981	990
Otras cuentas (4)	116.648	138.244	157.984	155.671	164.720	156.872	150.505	155.671
Pasivos	609.036	668.603	719.790	743.291	720.534	722.587	737.787	743.291
Títulos	63.208	68.310	67.783	71.117	65.392	65.878	69.057	71.117
Préstamos	157.343	175.438	188.575	196.588	180.190	184.038	197.167	196.588
Acciones y otras participaciones	273.781	286.839	307.325	317.243	310.569	314.521	317.476	317.243
Acciones cotizadas	104.221	95.463	104.311	106.072	105.449	108.956	107.682	106.072
Acciones no cotizadas y otras participaciones	169.560	191.376	203.014	211.171	205.120	205.565	209.794	211.171
Otras cuentas	114.705	138.016	156.107	158.344	164.383	158.151	154.087	158.344
De las cuales: Con el exterior	2.066	6.687	4.803	4.144	4.007	3.712	5.095	4.144
Factoring y securitizadoras	4.038	4.688	4.398	4.518	4.172	4.144	4.109	4.518

**CUADRO 2.35****Gobierno general. Operaciones no financieras, operaciones financieras y balances financieros (1)(2)**

(Miles de millones de pesos)

	2020	2021	2022	2023	2023			
					I	II	III	IV
Operaciones no financieras								
Rentas de la producción (consumo de capital fijo)	2.422	2.624	3.054	2.995	759	732	721	783
Rentas de la propiedad netas (3)	467	1.679	3.076	2.521	821	664	482	554
Impuestos netos de subvenciones	33.210	47.189	55.818	50.498	14.123	11.933	11.628	12.814
Prestaciones sociales netas de cotizaciones	-6.310	-7.238	-9.439	-11.020	-2.757	-2.831	-2.710	-2.721
Transferencias corrientes netas	-5.466	-18.809	-1.608	1.369	119	862	63	324
Ingreso disponible bruto	24.323	25.445	50.901	46.364	13.065	11.360	10.184	11.755
Transferencias sociales en especie (salud, educación y otros) (menos)	19.346	21.330	23.391	26.512	6.154	6.818	6.485	7.055
Ingreso disponible bruto ajustado	4.978	4.115	27.510	19.852	6.910	4.542	3.700	4.700
Consumo final efectivo (menos)	12.909	13.954	15.329	16.058	3.644	3.829	3.916	4.670
Ahorro bruto	-7.931	-9.839	12.181	3.794	3.267	713	-216	30
Transferencias netas de capital	-2.412	-2.629	-3.432	-3.724	-848	-997	-804	-1.075
Formación bruta de capital (menos)	4.432	5.224	5.965	6.092	849	1.426	1.284	2.533
Capacidad/Necesidad de financiamiento	-14.775	-17.692	2.784	-6.023	1.570	-1.709	-2.304	-3.579
Operaciones financieras								
Adquisiciones netas de activos financieros	-4.440	1.556	12.174	4.498	1.845	2.391	45	218
Efectivo y depósitos	-1.155	-1.314	3.386	-655	78	1.431	-978	-1.187
Títulos	-5.865	-2.540	4.709	-2.223	-1.109	-399	-336	-380
Préstamos	1.176	1.555	-170	1.519	14	274	451	780
Acciones y otras participaciones	-476	-579	945	189	125	374	-5	-305
Fondos de pensiones y seguros	-2	3	3	-1	-1	-1	1	-0
Otras cuentas (4)	1.882	4.432	3.302	5.670	2.739	710	912	1.309
Pasivos netos contraídos	10.335	19.248	9.391	10.521	275	4.100	2.349	3.797
Títulos	9.060	16.260	8.752	8.040	-583	3.443	1.964	3.216
Préstamos	278	556	239	369	26	281	69	-8
Otras cuentas	996	2.432	400	2.113	832	376	316	589
Capacidad/Necesidad de financiamiento	-14.775	-17.692	2.784	-6.023	1.570	-1.709	-2.304	-3.579
Balances financieros								
Activos Financieros Netos	-26.426	-29.250	-30.428	-39.684	-31.588	-33.326	-29.005	-39.684
Activos	62.591	71.945	78.067	82.170	76.351	78.731	83.407	82.170
Efectivo y depósitos	11.160	10.275	14.801	14.319	14.707	16.274	15.342	14.319
Títulos	11.605	10.020	13.730	11.641	11.848	11.440	11.951	11.641
Préstamos	7.365	8.934	8.774	10.298	8.779	9.057	9.513	10.298
Acciones y otras participaciones	16.063	22.789	18.333	17.960	15.513	15.732	19.107	17.960
Fondos de pensiones y seguros	30	35	43	44	43	42	44	44
Otras cuentas (4)	16.368	19.892	22.385	27.908	25.462	26.186	27.451	27.908
Pasivos	89.016	101.195	108.495	121.854	107.939	112.057	112.412	121.854
Títulos	75.656	84.532	91.988	102.827	90.792	94.224	93.882	102.827
Préstamos	1.819	2.638	2.880	3.315	2.720	3.039	3.378	3.315
Otras cuentas	11.541	14.026	13.627	15.712	14.427	14.794	15.152	15.712
MEMORANDO: Información fondos soberanos								
Fondo de estabilización económica y social, FEES								
Saldo de Operaciones financieras, FEES (5)	-3.184	-4.545	4.900	-1.211	21	-1.289	24	34
Valor de mercado, FEES	6.369	2.089	6.459	5.334	6.078	4.762	5.205	5.334
Fondo de reserva de pensiones, FRP								
Saldo de Operaciones financieras, FRP (5)	-1.026	-2.003	338	1.210	34	1.350	46	-219
Valor de mercado, FRP	7.224	6.354	5.566	7.642	5.341	6.815	7.432	7.642
Total saldo de operaciones financieras de fondos soberanos (5)	-4.210	-6.547	5.238	-1	54	61	70	-185
Total valor de mercado de fondos soberanos	13.593	8.443	12.024	12.976	11.419	11.577	12.638	12.976

**CUADRO 2.36****Sociedades financieras. Operaciones no financieras, operaciones financieras y balances financieros (1)**

(Miles de millones de pesos)

	2020	2021	2022	2023	2023				
					I	II	III	IV	
Operaciones no financieras									
Rentas de la producción (excedente bruto)	3.699	2.255	1.719	1.005	150	-31	552	334	
Rentas de la propiedad netas (2)	2.217	7.855	8.605	2.655	859	123	173	1.500	
Impuestos netos de subvenciones	-1.001	-2.037	-1.559	-1.168	-347	-317	-236	-267	
Prestaciones sociales netas de cotizaciones	-13.756	-8.125	7.943	9.342	2.046	2.728	2.263	2.305	
Transferencias corrientes netas	-109	-46	-116	-57	-9	-57	8	1	
Ingreso disponible bruto	-8.951	-97	16.592	11.777	2.699	2.446	2.760	3.873	
Variación neta en los fondos de pensiones (menos) (3)	-13.756	-8.125	7.943	9.342	2.046	2.728	2.263	2.305	
Ahorro bruto	4.806	8.027	8.649	2.435	653	-282	497	1.568	
Transferencias netas de capital	0	0	0	0	0	0	0	0	
Formación bruta de capital (menos)	1.055	1.231	1.700	1.947	481	455	552	460	
Capacida/Necesidad de financiamiento	3.750	6.797	6.949	488	172	-737	-55	1.108	
Operaciones financieras									
Adquisición neta de activos financieros	39.659	44.369	24.670	35.356	3.182	7.021	10.489	14.664	
Efectivo y depósitos	6.408	-16.265	4.923	9.756	2.028	-3.029	-3.258	14.015	
Títulos	13.869	24.882	3.786	11.747	2.426	8.819	6.878	-6.376	
Derivados (4)	267	-942	38	2.780	-425	456	1.002	1.748	
Préstamos	28.273	24.523	25.826	10.549	3.518	1.960	1.611	3.460	
Acciones y otras participaciones	-3.784	4.591	-15.815	2.351	-2.567	-815	2.875	2.858	
Fondos de pensiones y seguros	-72	-132	88	69	10	10	34	15	
Otras cuentas (5)	-5.303	7.712	5.824	-1.896	-1.807	-380	1.347	-1.055	
Pasivos netos contraídos	35.909	37.572	17.721	34.869	3.010	7.758	10.544	13.556	
Efectivo y depósitos	30.603	-2.628	7.573	7.907	-428	-1.092	-4.500	13.928	
Títulos	7.136	22.913	-3.052	2.611	3.847	2.456	4.234	-7.926	
Préstamos	12.931	12.530	1.594	2.585	-284	22	1.133	1.714	
Acciones y otras participaciones	1.323	9.926	-2.453	13.141	-997	4.102	6.435	3.601	
Fondos de pensiones y seguros	-13.393	-7.857	10.539	12.426	2.679	3.571	2.975	3.201	
Otras cuentas	-2.692	2.688	3.520	-3.802	-1.806	-1.300	267	-962	
Capacida/Necesidad de financiamiento	3.750	6.797	6.949	488	172	-737	-55	1.108	
Balances financieros									
Activos Financieros Netos	-12.301	-6.884	-6.943	-8.991	-7.731	-8.918	-6.985	-8.991	
Activos	812.841	877.660	919.606	977.314	911.840	924.595	949.955	977.314	
Efectivo y depósitos	79.788	67.454	71.531	82.173	71.615	68.889	67.930	82.173	
Títulos	190.983	207.201	223.625	239.387	224.104	232.673	237.831	239.387	
Derivados (4)	1.561	-726	-286	1.625	69	186	-671	1.625	
Préstamos	222.886	249.460	273.600	283.094	274.571	276.459	280.851	283.094	
Acciones y otras participaciones	252.934	280.089	270.736	290.985	263.445	268.522	283.312	290.985	
Fondos de pensiones y seguros	1.883	1.785	1.923	2.082	1.916	1.940	1.961	2.082	
Otras cuentas (5)	62.807	72.397	78.476	77.969	76.121	75.925	78.742	77.969	
Pasivos	825.142	884.544	926.550	986.305	919.570	933.512	956.940	986.305	
Efectivo y depósitos	184.766	186.991	193.984	202.331	191.390	190.627	188.811	202.331	
Títulos	93.391	113.241	116.069	120.136	119.063	121.226	125.371	120.136	
Préstamos	45.390	59.475	60.726	64.033	59.752	59.759	62.706	64.033	
Acciones y otras participaciones	234.875	256.806	265.171	288.238	259.547	266.993	281.988	288.238	
Fondos de pensiones y seguros	203.883	198.768	213.858	235.387	214.655	219.578	221.189	235.387	
Otras cuentas	62.836	69.263	76.741	76.179	75.163	75.329	76.876	76.179	

**CUADRO 2.37****Exposiciones intersectoriales. Dinero legal por sector de contrapartida. Operaciones financieras y balances (1)**

(Miles de millones de pesos)

	2020	2021	2022	2023	2023 I	II	III	IV
Operaciones financieras								
Banco Central, pasivos	4.050	3.863	-3.608	-1.285	-821	-570	-34	139
Bancos y cooperativas, activos	-551	815	-5	-205	-112	-284	87	104
Otros intermediarios y auxiliares financieros, activos	6	7	-31	-6	5	-14	2	0
Compañías de seguro, activos	2	2	2	-8	-11	0	2	0
Gobierno general, activos	-13	-1	12	11	31	-19	11	-13
Empresas no financieras, activos	117	560	76	59	21	2	17	19
Hogares, activos	4.489	2.481	-3.661	-1.135	-755	-256	-153	28
Resto del mundo, pasivos	-49	72	-27	13	-10	80	37	-94
Banco Central, activos	-	-0	-0	-0	-0	-0	-0	-0
Bancos y cooperativas, activos	-41	61	-9	17	-7	84	34	-93
Otros intermediarios y auxiliares financieros, activos	-8	11	-18	-3	-3	-4	3	-0
Balances financieros								
Banco Central, pasivos	14.804	18.667	15.059	13.774	14.238	13.668	13.635	13.774
Bancos y cooperativas, activos	2.649	3.463	3.458	3.253	3.346	3.062	3.149	3.253
Otros intermediarios y auxiliares financieros, activos	116	125	94	89	99	85	88	89
Compañías de seguro, activos	38	40	42	33	31	31	33	33
Gobierno general, activos	1.426	1.428	1.440	1.451	1.469	1.451	1.464	1.451
Empresas no financieras, activos	988	1.548	1.624	1.683	1.645	1.647	1.664	1.683
Hogares, activos	9.587	12.062	8.401	7.265	7.648	7.392	7.236	7.265
Resto del mundo, pasivos	319	447	425	460	385	471	568	460
Banco Central, activos	1	1	1	1	1	1	1	1
Bancos y cooperativas, activos	244	360	356	394	318	408	502	394
Otros intermediarios y auxiliares financieros, activos	74	86	68	65	66	62	65	65

**CUADRO 2.38****Exposiciones intersectoriales. Depósitos por sector de contrapartida. Operaciones financieras y balances financieros (1)**
(Miles de millones de pesos)

	2020	2021	2022	2023	2023			
					I	II	III	IV
Operaciones financieras								
Banco Central, pasivos	15.738	-14.103	2.626	7.080	-1.890	-204	-2.288	11.463
Bancos y cooperativas, activos	16.484	-14.105	2.624	7.074	-1.893	-203	-2.286	11.456
Gobierno general, activos	-745	0	1	8	4	0	0	4
Resto del mundo, activos	-2	3	2	-1	-1	-1	-2	2
Bancos y cooperativas, pasivos	10.815	7.612	8.554	2.112	2.283	-318	-2.179	2.326
Bancos Central, activos	203	-222	0	0	0	0	0	0
Bancos y cooperativas, activos	-1.331	2.190	1.928	-867	1.148	-415	-825	-775
Fondos de inversión del mercado monetario, activos	-3.363	-6.790	2.907	2.061	560	798	-241	944
Fondos de inversión del mercado no monetario, activos	130	-347	1.169	-414	-149	186	67	-384
Otros intermediarios y Auxiliares financieros, activos	-405	-129	-1.625	-485	92	-842	-238	27
Compañías de seguros, activos	870	-507	957	13	728	-124	-878	287
Fondos de pensiones, activos	-5.072	-1.129	-237	-645	-396	-378	408	-280
Gobierno general, activos	674	12	3.103	-133	313	796	-104	-1.138
Empresas no financieras, activos	1.989	2.299	-1.904	2.761	-1.598	476	-107	3.990
Hogares e IPSFL, activos	17.494	12.172	-1.224	2.814	1.746	1.138	-717	647
Resto del mundo, activos	-374	63	3.480	-2.994	-162	-1.954	115	-993
Otros intermediarios y Auxiliares financieros, pasivos	0	0	0	0	0	0	0	0
Hogares e IPSFL, activos	0	0	0	0	0	0	0	0
Resto del mundo, pasivos	1.854	1.900	-4.687	3.683	2.699	-1.174	663	1.495
Banco Central, activos	-2.821	1.731	-2.036	2.829	-291	-18	-195	3.332
Bancos y cooperativas, activos	2.251	-535	-729	-313	2.179	-1.873	91	-711
Fondos de inversión del mercado monetario, activos	0	8	-9	4	0	0	0	4
Fondos de inversión del mercado no monetario, activos	0	0	0	0	0	0	0	0
Otros intermediarios y Auxiliares financieros, activos	78	154	548	281	87	52	73	69
Compañías de seguros, activos	49	223	-294	16	95	-50	-29	0
Fondos de pensiones, activos	6	78	-200	298	-14	-24	311	25
Gobierno general, activos	-1.071	-1.325	270	-541	-269	654	-885	-40
Empresas no financieras, activos	3.008	1.336	-2.143	998	793	69	1.276	-1.139
Hogares e IPSFL, activos	356	229	-94	111	119	16	21	-44
Balances financieros								
Banco Central, pasivos	24.329	11.051	13.688	20.795	11.693	11.503	9.349	20.795
Bancos y cooperativas, activos	24.271	10.980	13.614	20.720	11.625	11.436	9.275	20.720
Gobierno general, activos	0	0	0	0	0	0	0	0
Resto del mundo, activos	58	72	74	74	68	68	74	74
Bancos y cooperativas, pasivos	145.633	157.272	165.237	167.762	165.459	165.456	165.827	167.762
Banco Central, activos	209	0	0	0	0	0	0	0
Bancos y cooperativas, activos	6.655	9.281	11.103	10.884	11.832	11.501	11.228	10.884
Fondos de inversión del mercado monetario, activos	16.696	9.737	12.618	14.624	13.047	13.836	13.699	14.624
Fondos de inversión del mercado no monetario, activos	1.580	1.366	2.374	2.065	2.222	2.460	2.271	2.065
Otros intermediarios y Auxiliares financieros, activos	8.016	7.964	6.364	5.861	6.520	5.676	5.788	5.861
Compañías de seguros, activos	2.336	1.764	2.613	2.538	3.331	3.189	2.270	2.538
Fondos de pensiones, activos	5.895	4.464	3.840	3.072	3.395	2.969	3.319	3.072
Gobierno general, activos	8.368	8.616	12.809	12.830	12.992	13.917	13.799	12.830
Empresas no financieras, activos	36.386	41.508	38.845	40.839	36.320	36.551	37.941	40.839
Hogares e IPSFL, activos	57.686	70.337	69.059	72.471	70.805	72.235	71.864	72.471
Resto del mundo, activos	1.807	2.236	5.611	2.578	4.995	3.121	3.648	2.578
Otros intermediarios y Auxiliares financieros, pasivos	0	0	0	0	0	0	0	0
Hogares e IPSFL, activos	0	0	0	0	0	0	0	0
Resto del mundo, pasivos	19.284	25.945	21.530	25.969	22.398	21.592	25.094	25.969
Banco Central, activos	1.813	4.282	2.199	5.009	1.742	1.744	1.751	5.009
Bancos y cooperativas, activos	7.738	8.908	8.284	8.225	9.728	8.015	9.148	8.225
Fondos de inversión del mercado monetario, activos	0	9	0	3	0	0	0	3
Fondos de inversión del mercado no monetario, activos	0	0	0	0	0	0	0	0
Otros intermediarios y Auxiliares financieros, activos	514	777	1.328	1.663	1.305	1.378	1.635	1.663
Compañías de seguros, activos	182	456	165	190	244	200	195	190
Fondos de pensiones, activos	259	403	190	502	161	139	489	502
Gobierno general, activos	1.365	231	552	38	245	905	78	38
Empresas no financieras, activos	5.597	8.370	6.360	7.681	6.638	6.815	9.017	7.681
Hogares e IPSFL, activos	1.817	2.510	2.452	2.657	2.335	2.396	2.780	2.657

**CUADRO 2.39****Exposiciones intersectoriales. Títulos de deuda por sector de contrapartida. Operaciones financieras y balances (1)**

(Miles de millones de pesos)

	2020	2021	2022	2023	2023 I	II	III	IV
Operaciones financieras								
Banco Central, pasivos	6.930	21.763	-4.809	2.782	2.594	2.201	5.746	-7.759
Bancos comerciales y cooperativas, activos	-889	14.838	-601	-3.088	1.607	1.311	864	-6.869
Otros intermediarios y auxiliares financieros, activos	-53	50	64	-7	103	-88	-2	-21
Gobierno general, activos	-190	2.290	-2.201	-103	446	-208	107	-447
Empresas no Financieras, activos	387	48	19	934	-369	515	469	319
Fondos de pensiones, activos	1.590	-1.365	371	-626	-365	-168	157	-251
Compañías de seguro, activos	-66	63	-135	228	110	247	-71	-57
Fondos de inversión del mercado monetario, activos	6.484	5.849	-2.731	5.555	610	1.015	4.255	-325
Fondos de inversión del mercado no monetario, activos	-184	5	-70	214	117	68	8	21
Resto del mundo, activos	-150	-14	475	-326	335	-491	-42	-129
Bancos comerciales y cooperativas, pasivos	-801	-74	2.288	-18	1.227	71	-1.321	5
Banco Central, activos	8.352	-2.522	-1.292	-936	-213	-235	-245	-243
Bancos comerciales y cooperativas, activos	-184	950	443	-234	94	36	-282	-81
Otros intermediarios y auxiliares financieros, activos	-68	85	13	65	-132	80	23	94
Gobierno general, activos	13	40	14	39	14	13	12	0
Empresas no Financieras, activos	218	-1.560	968	1.432	1.065	224	-422	565
Fondos de pensiones, activos	-6.731	1.382	3.326	-3.360	-414	-1.109	-1.100	-737
Compañías de seguro, activos	-800	15	21	385	216	291	-277	154
Fondos de inversión del mercado monetario, activos	161	108	-266	1.033	136	251	442	204
Fondos de inversión del mercado no monetario, activos	-1.317	-1.524	-172	1.682	289	182	567	645
Resto del mundo, activos	-445	2.952	-767	-124	171	339	-39	-596
Otros intermediarios y auxiliares financieros, pasivos	1.006	1.224	-585	-131	25	207	-192	-171
Bancos comerciales y cooperativas, activos	210	-148	22	-11	4	-5	-7	-3
Otros intermediarios y auxiliares financieros, activos	-13	10	31	-23	-17	-12	20	-15
Gobierno general, activos	0	0	0	0	0	0	0	0
Empresas no Financieras, activos	-91	76	-57	212	257	-21	16	-40
Hogares, activos	-5	-0	4	6	3	8	14	-18
Fondos de pensiones, activos	38	-12	211	-48	8	19	-49	-26
Compañías de seguro, activos	534	-119	-73	-250	-263	111	-4	-94
Fondos de inversión del mercado monetario, activos	6	51	67	32	64	-46	26	-12
Fondos de inversión del mercado no monetario, activos	-342	-31	19	-166	-27	27	-196	30
Resto del mundo, activos	667	1.398	-808	117	-4	126	-12	7
Gobierno general, pasivos	9.060	16.260	8.752	8.040	-583	3.443	1.964	3.216
Bancos comerciales y cooperativas, activos	7.972	5.029	-769	-805	434	535	-1.451	-323
Otros intermediarios y auxiliares financieros, activos	154	-106	16	-7	-2	-38	69	-36
Gobierno general, activos	2	6	4	7	2	2	2	0
Empresas no Financieras, activos	-36	509	150	112	818	-373	-19	-314
Fondos de pensiones, activos	-2.565	-478	4.969	5.271	-378	2.034	853	2.761
Compañías de seguro, activos	50	194	376	-21	-234	34	-26	205
Fondos de inversión del mercado monetario, activos	38	-373	219	251	-111	122	-85	323
Fondos de inversión del mercado no monetario, activos	842	-1.316	725	-44	-222	257	-94	15
Resto del mundo, activos	2.605	12.796	3.063	3.276	-890	869	2.714	584
Empresas no financieras, pasivos	5.225	3.329	2.247	2.153	706	366	1.092	-11
Bancos comerciales y cooperativas, activos	139	42	-5	78	-15	41	40	13
Otros intermediarios y auxiliares financieros, activos	20	16	-10	14	-7	15	-7	13
Gobierno general, activos	7	20	7	20	7	7	6	0
Empresas no Financieras, activos	563	-1.172	-1.629	-98	389	-286	-257	57
Hogares, activos	0	-0	0	0	0	0	0	0
Fondos de pensiones, activos	1.913	-1.090	683	356	361	383	-225	-164
Compañías de seguro, activos	-338	-664	-72	-119	-43	-58	323	-341
Fondos de inversión del mercado monetario, activos	78	-84	50	2	-66	-24	52	40
Fondos de inversión del mercado no monetario, activos	-181	346	1.347	171	-87	375	113	-230
Resto del mundo, activos	3.024	5.914	1.877	1.729	167	-87	1.046	602
Resto del mundo, pasivos	-5.490	-94	4.413	4.645	-647	3.017	3.140	-864
Banco Central, activos	502	5.051	-6.172	3.030	14	306	2.042	667
Bancos comerciales y cooperativas, activos	263	1.376	-73	-32	-64	-73	214	-109
Otros intermediarios y auxiliares financieros, activos	-7	20	-5	20	-0	4	-7	24
Gobierno general, activos	-5.696	-4.896	6.885	-2.186	-1.578	-213	-463	67
Empresas no Financieras, activos	926	-1.131	160	612	39	40	394	140
Hogares, activos	279	254	417	43	23	9	15	-5
Fondos de pensiones, activos	-1.140	-338	2.240	2.731	834	2.860	415	-1.377
Compañías de seguro, activos	-733	-403	1.566	395	152	58	381	-196
Fondos de inversión del mercado monetario, activos	131	260	-340	-91	-33	-76	61	-43
Fondos de inversión del mercado no monetario, activos	-14	-286	-265	122	-34	102	87	-32
Fondos de inversión del mercado no monetario, pasivos	1	-0	53	-22	2	-23	2	-1
Bancos comerciales y cooperativas, activos	8	9	4	-6	0	0	-6	0
Otros intermediarios y auxiliares financieros, activos	7	-5	-1	0	0	0	0	0
Empresas no Financieras, activos	-15	-5	-6	-2	2	-12	9	-1
Fondos de pensiones, activos	21	-18	52	5	3	0	1	-0
Compañías de seguro, activos	1	-3	10	-12	-3	-10	0	-0
Fondos de inversión del mercado monetario, activos	3	4	-3	27	3	3	15	6
Fondos de inversión del mercado no monetario, activos	-23	19	-3	-33	-4	-5	-18	-6

**CUADRO 2.39****Exposiciones intersectoriales. Títulos de deuda por sector de contrapartida. Operaciones financieras y balances (continuación) (1)**

(Miles de millones de pesos)

	2020	2021	2022	2023	2023 I	II	III	IV
Balances financieros								
Banco Central, pasivos	21.122	42.853	38.074	40.854	40.670	42.868	48.609	40.854
Bancos comerciales y cooperativas, activos	9.420	24.195	23.381	20.368	24.877	26.201	27.165	20.368
Otros intermediarios y auxiliares financieros, activos	61	111	174	167	267	185	185	167
Gobierno general, activos	94	2.380	186	90	635	427	535	90
Empresas no Financieras, activos	883	1.182	999	1.524	616	1.070	1.592	1.524
Fondos de pensiones, activos	3.045	1.469	2.305	1.905	1.996	1.861	1.926	1.905
Compañías de seguro, activos	174	234	102	335	213	459	388	335
Fondos de inversión del mercado monetario, activos	7.129	12.978	10.167	15.800	10.855	11.870	16.049	15.800
Fondos de inversión del mercado no monetario, activos	292	295	232	451	353	421	422	451
Resto del mundo, activos	24	9	527	215	858	374	347	215
Bancos comerciales y cooperativas, pasivos	61.366	58.456	66.066	67.107	66.758	66.499	64.978	67.107
Banco Central, activos	8.547	5.591	4.922	4.141	4.791	4.535	4.219	4.141
Bancos comerciales y cooperativas, activos	1.750	2.675	3.321	3.227	3.465	3.510	3.221	3.227
Otros intermediarios y auxiliares financieros, activos	182	273	298	370	173	252	274	370
Gobierno general, activos	418	458	532	603	553	575	595	603
Empresas no Financieras, activos	4.194	2.224	3.797	4.559	4.660	4.647	4.261	4.559
Fondos de pensiones, activos	22.553	21.699	28.334	25.184	28.152	26.877	24.636	25.184
Compañías de seguro, activos	6.835	5.989	7.053	7.430	7.285	7.499	6.943	7.430
Fondos de inversión del mercado monetario, activos	1.492	1.545	1.237	2.258	1.373	1.610	2.047	2.258
Fondos de inversión del mercado no monetario, activos	6.475	4.687	5.078	7.027	5.481	5.680	6.172	7.027
Resto del mundo, activos	8.920	13.315	11.493	12.308	10.825	11.315	12.610	12.308
Otros intermediarios y auxiliares financieros, pasivos	10.698	11.730	11.647	11.895	11.343	11.593	11.512	11.895
Bancos comerciales y cooperativas, activos	522	366	442	470	456	453	446	470
Otros intermediarios y auxiliares financieros, activos	90	96	131	118	117	108	126	118
Gobierno general, activos	0	0	0	0	0	0	0	0
Empresas no Financieras, activos	409	447	353	600	612	603	597	600
Hogares, activos	3	2	6	13	9	16	31	13
Fondos de pensiones, activos	1.535	1.347	1.852	1.787	1.851	1.846	1.711	1.787
Compañías de seguro, activos	3.492	2.936	3.341	3.156	3.091	3.198	3.043	3.156
Fondos de inversión del mercado monetario, activos	374	420	476	517	546	500	523	517
Fondos de inversión del mercado no monetario, activos	1.235	1.147	1.287	1.199	1.276	1.303	1.118	1.199
Resto del mundo, activos	3.039	4.969	3.759	4.035	3.383	3.566	3.917	4.035
Gobierno general, pasivos	75.656	84.532	91.988	102.827	90.792	94.224	93.882	102.827
Bancos comerciales y cooperativas, activos	16.074	19.332	19.330	19.227	19.960	20.559	18.828	19.227
Otros intermediarios y auxiliares financieros, activos	225	107	128	122	126	89	152	122
Gobierno general, activos	60	65	76	86	79	82	85	86
Empresas no Financieras, activos	1.292	1.367	1.639	1.628	2.530	2.095	1.872	1.628
Fondos de pensiones, activos	30.660	24.506	33.873	38.645	33.731	35.453	33.524	38.645
Compañías de seguro, activos	1.228	1.287	1.871	1.862	1.665	1.685	1.576	1.862
Fondos de inversión del mercado monetario, activos	452	48	262	494	150	267	185	494
Fondos de inversión del mercado no monetario, activos	2.520	914	1.654	1.595	1.422	1.663	1.498	1.595
Resto del mundo, activos	23.145	36.905	33.157	39.168	31.128	32.331	36.163	39.168
Empresas no financieras, pasivos	63.208	68.310	67.783	71.117	65.392	65.878	69.057	71.117
Bancos comerciales y cooperativas, activos	341	411	458	535	439	487	534	535
Otros intermediarios y auxiliares financieros, activos	112	122	125	144	120	134	128	144
Gobierno general, activos	214	234	272	308	283	294	304	308
Empresas no Financieras, activos	2.203	1.221	613	657	943	611	473	657
Hogares, activos	0	0	0	0	0	0	0	0
Fondos de pensiones, activos	12.627	10.231	12.615	13.096	12.865	13.228	12.602	13.096
Compañías de seguro, activos	12.880	10.962	13.015	12.974	13.029	12.794	12.564	12.974
Fondos de inversión del mercado monetario, activos	279	183	230	232	165	141	191	232
Fondos de inversión del mercado no monetario, activos	2.249	1.884	2.500	2.096	2.274	2.494	2.495	2.096
Resto del mundo, activos	32.304	43.064	37.956	41.075	35.274	35.695	39.767	41.075
Resto del mundo, pasivos	53.205	62.365	62.182	70.137	57.592	61.217	70.248	70.137
Banco Central, activos	25.564	36.370	28.634	33.014	26.678	27.262	32.770	33.014
Bancos comerciales y cooperativas, activos	1.149	2.888	2.801	2.848	2.510	2.479	3.030	2.848
Otros intermediarios y auxiliares financieros, activos	54	74	69	89	69	72	65	89
Gobierno general, activos	10.819	6.882	12.664	10.554	10.299	10.063	10.432	10.554
Empresas no Financieras, activos	5.721	5.378	4.806	5.751	4.583	4.621	5.445	5.751
Hogares, activos	698	1.110	1.533	1.625	1.431	1.464	1.671	1.625
Fondos de pensiones, activos	1.624	1.288	3.325	6.473	4.142	7.074	7.245	6.473
Compañías de seguro, activos	4.270	4.455	5.369	6.235	5.153	5.323	6.219	6.235
Fondos de inversión del mercado monetario, activos	206	543	232	118	215	97	158	118
Fondos de inversión del mercado no monetario, activos	3.100	3.376	2.749	3.431	2.513	2.760	3.212	3.431
Fondos de inversión del mercado no monetario, pasivos	204	203	283	280	292	267	272	280
Bancos comerciales y cooperativas, activos	8	17	22	18	23	23	18	18
Otros intermediarios y auxiliares financieros, activos	7	2	1	2	2	2	2	2
Empresas no Financieras, activos	38	32	30	31	34	22	31	31
Fondos de pensiones, activos	38	20	76	84	81	80	82	84
Compañías de seguro, activos	31	28	41	31	39	30	30	31
Fondos de inversión del mercado monetario, activos	6	9	6	32	9	11	25	32
Fondos de inversión del mercado no monetario, activos	76	94	106	82	105	100	85	82

**CUADRO 2.40****Exposiciones intersectoriales. Préstamos por sector de contrapartida. Operaciones financieras y balances financieros (1)**

(Miles de millones de pesos)

	2020	2021	2022	2023	2023 I	II	III	IV
Operaciones financieras								
Banco Central, pasivos	-9	1.854	12	7	3	2	1	1
Bancos comerciales y cooperativas, activos	-8	0	-1	0	0	0	0	0
Gobierno general, activos	0	0	0	0	0	0	0	0
Resto del mundo, activos	-1	1.854	13	7	3	2	1	1
Bancos comerciales y cooperativas, pasivos	14.951	9.060	268	2.309	863	396	596	455
Banco Central, activos	20.543	6.854	-18	-19	-19	-0	92	-92
Bancos comerciales y cooperativas, activos	164	-180	-126	0	46	-44	189	-191
Gobierno general, activos	-126	478	-274	397	-410	324	367	116
Resto del mundo, activos	-5.631	1.908	686	1.931	1.246	116	-53	622
Fondos de inversión del mercado no monetario, pasivos	-78	198	-212	190	18	87	54	30
Bancos comerciales y cooperativas, activos	-78	198	-212	190	18	87	54	30
Otros intermediarios y auxiliares financieros, pasivos	-1.616	406	2.575	293	-1.063	-547	396	1.508
Banco Central, activos	0	0	0	0	0	0	0	0
Bancos comerciales y cooperativas, activos	-1.826	536	2.448	372	-1.094	-242	429	1.279
Gobierno general, activos	-0	0	1	1	0	-1	0	1
Fondos de inversión del mercado no monetario, activos	10	-28	4	-6	-28	24	-1	-1
Otros intermediarios y auxiliares financieros, activos	0	0	0	0	0	0	0	0
Resto del mundo, activos	200	-102	121	-75	58	-330	-32	228
Compañías de seguros, pasivos	-317	1.011	-1.049	-214	-105	84	86	-280
Bancos comerciales y cooperativas, activos	-279	1.011	-1.050	-215	-105	84	86	-280
Resto del mundo, activos	-38	1	1	1	0	0	0	0
Gobierno general, pasivos	278	556	239	369	26	281	69	-8
Banco Central, activos	9	22	-33	-6	4	5	1	-16
Bancos comerciales y cooperativas, activos	0	8	0	50	16	-3	23	14
Resto del mundo, activos	270	527	272	324	6	279	45	-6
Empresas no financieras, pasivos	12.008	6.075	12.511	5.795	61	2.247	1.568	1.918
Bancos comerciales y cooperativas, activos	6.955	5.775	6.835	32	2.578	-909	-1.103	-534
Fondos de inversión del mercado no monetario, activos	101	67	117	57	-238	313	3	-22
Otros intermediarios y auxiliares financieros, activos	-83	-40	388	277	-256	51	41	441
Compañías de seguro, activos	-124	346	817	309	108	87	-53	167
Fondos de pensiones, activos	-40	-12	-12	-18	-5	-3	-0	-9
Gobierno general, activos	105	-111	-57	493	-32	-19	3	541
Empresas no financieras, activos	1	4	1	13	-1	4	6	4
Resto del mundo, activos	5.093	45	4.423	4.632	-2.091	2.722	2.670	1.331
Hogares e IPSFL, pasivos	4.071	11.020	15.391	9.963	2.938	2.375	1.734	2.916
Bancos comerciales y cooperativas, activos	2.698	8.905	13.049	8.219	1.983	2.196	1.421	2.618
Fondos de inversión del mercado no monetario, activos	161	179	198	66	8	50	8	-0
Otros intermediarios y auxiliares financieros, activos	-207	325	1.009	378	377	19	82	-100
Compañías de seguro, activos	222	423	974	672	113	140	143	276
Gobierno general, activos	1.197	1.188	161	627	456	-31	80	122
Resto del mundo, pasivos	1.879	1.919	2.939	708	-36	67	548	130
Banco Central, activos	-0	-0	2	1	1	0	0	0
Bancos comerciales y cooperativas, activos	37	169	1.474	191	19	100	185	-112
Fondos de inversión del mercado no monetario, activos	17	-34	-47	-6	-9	2	11	-9
Empresas no Financieras, activos	1.825	1.785	1.501	518	-47	-37	351	251
Fondos de pensiones, activos	0	0	8	3	1	1	1	1

**CUADRO 2.40****Exposiciones intersectoriales. Préstamos por sector de contrapartida. Operaciones financieras y balances financieros (1)**
(Miles de millones de pesos)

	2020	2021	2022	2023	2023			
					I	II	III	IV
Balances financieros								
Banco Central, pasivos	858	3.018	2.885	2.936	2.657	2.674	2.988	2.936
Bancos comerciales y cooperativas, activos	0	0	0	0	0	0	0	0
Gobierno general, activos	0	0	0	0	0	0	0	0
Resto del mundo, activos	858	3.018	2.885	2.936	2.657	2.674	2.988	2.936
Bancos comerciales y cooperativas, pasivos	29.315	39.814	40.257	42.991	40.225	40.799	42.842	42.991
Banco Central, activos	22.112	28.966	28.949	28.929	28.929	28.929	29.021	28.929
Bancos comerciales y cooperativas, activos	347	166	37	38	81	37	229	38
Gobierno general, activos	506	984	710	1.107	300	624	991	1.107
Resto del mundo, activos	6.350	9.697	10.561	12.916	10.915	11.209	12.601	12.916
Fondos de inversión del mercado no monetario, pasivos	205	431	390	515	382	398	428	515
Bancos comerciales y cooperativas, activos	205	431	390	515	382	398	428	515
Otros intermediarios y auxiliares financieros, pasivos	14.259	14.388	16.286	16.867	15.677	14.982	15.453	16.867
Banco Central, activos	0	0	0	0	0	0	0	0
Bancos comerciales y cooperativas, activos	8.541	8.311	9.771	10.588	9.680	9.236	9.318	10.588
Gobierno general, activos	10	9	1	4	3	3	3	4
Bancos comerciales y cooperativas, activos	109	95	95	88	67	92	90	88
Otros intermediarios y auxiliares financieros, activos	0	0	0	0	0	0	0	0
Resto del mundo, activos	5.599	5.973	6.419	6.187	5.926	5.653	6.042	6.187
Compañías de seguros, pasivos	754	1.824	909	724	812	905	994	724
Bancos comerciales y cooperativas, activos	715	1.784	868	682	772	864	952	682
Resto del mundo, activos	39	40	41	42	41	41	42	42
Gobierno general, pasivos	1.819	2.638	2.880	3.315	2.720	3.039	3.378	3.315
Banco Central, activos	322	351	315	305	313	318	318	305
Bancos comerciales y cooperativas, activos	353	361	361	411	377	374	397	411
Resto del mundo, activos	1.144	1.926	2.204	2.599	2.030	2.347	2.663	2.599
Empresas no financieras, pasivos	157.343	175.438	188.575	196.588	180.190	184.038	197.167	196.588
Bancos comerciales y cooperativas, activos	90.536	99.242	105.939	105.848	105.633	105.232	107.167	105.848
Fondos de inversión del mercado no monetario, activos	247	320	431	501	184	510	530	501
Otros intermediarios y auxiliares financieros, activos	1.464	1.409	1.773	1.974	1.502	1.535	1.559	1.974
Compañías de seguro, activos	4.990	5.367	6.202	6.555	6.320	6.416	6.367	6.555
Fondos de pensiones, activos	100	90	93	83	90	88	91	83
Gobierno general, activos	959	860	812	1.305	773	755	766	1.305
Empresas no financieras, activos	43	50	49	50	43	50	47	50
Resto del mundo, activos	59.004	68.102	73.276	80.272	65.646	69.452	80.641	80.272
Hogares e IPSFL, pasivos	97.147	107.608	122.116	130.631	124.707	126.710	128.091	130.631
Bancos comerciales y cooperativas, activos	80.853	89.257	101.551	108.362	103.198	105.039	106.140	108.362
Fondos de inversión del mercado no monetario, activos	520	691	868	933	874	922	931	933
Otros intermediarios y auxiliares financieros, activos	4.749	4.976	5.896	6.143	6.246	6.226	6.262	6.143
Compañías de seguro, activos	5.134	5.604	6.550	7.312	6.686	6.848	7.005	7.312
Gobierno general, activos	5.890	7.081	7.251	7.881	7.703	7.675	7.752	7.881
Resto del mundo, pasivos	12.854	17.513	20.620	21.955	18.902	19.289	22.375	21.955
Banco Central, activos	0	0	2	4	3	3	4	4
Bancos comerciales y cooperativas, activos	1.375	1.815	3.318	3.631	3.067	3.219	3.835	3.631
Fondos de inversión del mercado no monetario, activos	213	225	184	181	160	164	196	181
Empresas no financieras, activos	11.266	15.473	17.107	18.128	15.664	15.893	18.330	18.128
Fondos de pensiones, activos	0	0	7	12	8	9	11	12

**CUADRO 2.41****Exposiciones intersectoriales. Participaciones emitidas por fondos de inversión del mercado monetario por sector de contrapartida. (1)**
(Miles de millones de pesos)

	2020	2021	2022	2023	2023 I	II	III	IV
Operaciones financieras								
Resto del mundo, pasivos	-1.279	-608	-21	211	5	337	12	-142
Compañías de seguro, activos	14	3	33	14	3	-3	6	8
Gobierno general, activos	-1.199	-659	-67	193	2	338	4	-151
Fondos de inversión del mercado monetario, activos	0	0	0	0	0	0	0	0
Fondos de inversión del mercado no monetario, activos	0	0	0	0	0	0	0	0
Otros intermediarios y auxiliares financieros, activos	-95	48	13	4	0	2	1	1
Fondos de inversión del mercado monetario, pasivos	3.522	-964	-105	8.837	1.158	2.035	4.508	1.136
Bancos comerciales y cooperativas, activos	418	-813	183	207	-251	272	148	38
Fondos de inversión del mercado monetario, activos	0	0	0	0	0	0	0	0
Fondos de inversión del mercado no monetario, activos	-20	83	-66	-19	-47	21	7	0
Otros intermediarios y auxiliares financieros, activos	-106	-375	99	-2	48	-176	85	42
Compañías de seguro, activos	9	-85	-52	50	26	43	0	-20
Gobierno general, activos	267	-226	-274	-4	123	37	-9	-154
Empresas no Financieras, activos	1.112	-115	266	8.268	2.059	1.628	3.236	1.345
Hogares, activos	1.684	610	-256	-60	-853	120	838	-165
Resto del mundo, activos	159	-43	-5	398	52	92	203	51
Balances financieros								
Resto del mundo, pasivos	2.105	2.215	1.846	2.573	1.822	2.302	2.518	2.573
Compañías de seguro, activos	43	49	76	101	73	78	93	101
Gobierno general, activos	2.040	2.096	1.687	2.384	1.665	2.138	2.338	2.384
Fondos de inversión del mercado monetario, activos	0	0	0	0	0	0	0	0
Fondos de inversión del mercado no monetario, activos	0	0	0	0	0	0	0	0
Otros intermediarios y auxiliares financieros, activos	21	70	83	88	83	85	87	88
Fondos de inversión del mercado monetario, pasivos	26.527	25.367	25.127	33.942	26.254	28.217	32.744	33.942
Bancos comerciales y cooperativas, activos	1.028	213	383	621	137	411	570	621
Fondos de inversión del mercado monetario, activos	0	0	0	0	0	0	0	0
Fondos de inversión del mercado no monetario, activos	74	165	106	85	58	80	89	85
Otros intermediarios y auxiliares financieros, activos	1.995	1.698	1.939	2.091	2.014	1.881	2.008	2.091
Compañías de seguro, activos	193	110	72	133	102	147	147	133
Gobierno general, activos	490	275	16	16	139	177	169	16
Empresas no Financieras, activos	9.949	9.643	9.680	17.742	11.689	13.227	16.417	17.742
Hogares, activos	11.605	12.122	11.799	11.727	10.934	11.025	11.871	11.727
Resto del mundo, activos	1.194	1.142	1.131	1.527	1.181	1.270	1.473	1.527

**CUADRO 2.42****Exposiciones intersectoriales. Participaciones emitidas por fondos de inversión distintas del mercado monetario por sector de contrapartida. (1)**
(Miles de millones de pesos)

	2020	2021	2022	2023	2023			
					I	II	III	IV
Operaciones financieras								
Resto del mundo, pasivos	-725	-2.543	-11.536	-2.953	2.298	-2.214	-893	-2.145
Otros intermediarios y auxiliares financieros, activos	-7	-21	-40	-34	-8	-7	-8	-11
Compañías de seguro, activos	224	314	-374	45	17	-51	54	24
Fondos de pensiones, activos	-2.119	-5.517	-7.702	-2.261	2.584	-1.534	-1.170	-2.141
Fondos de inversión del mercado monetario, activos	0	0	0	0	0	0	0	0
Fondos de inversión del mercado no monetario, activos	1.177	2.681	-3.420	-703	-295	-622	231	-17
Fondos de inversión del mercado no monetario, pasivos	1.986	3.078	-2.119	1.661	-169	97	1.085	648
Bancos comerciales y cooperativas, activos	0	0	0	0	0	0	0	0
Otros intermediarios y auxiliares financieros, activos	74	-520	-812	-742	-196	-144	-168	-233
Compañías de seguro, activos	322	488	-933	251	-84	-82	268	148
Fondos de pensiones, activos	158	492	-355	317	-339	105	548	3
Gobierno general, activos	0	0	0	0	0	0	0	0
Empresas no Financieras, activos	11	-104	2.407	399	628	714	-397	-546
Hogares, activos	332	986	-861	1.177	-51	2	402	824
Resto del mundo, activos	-23	171	82	274	369	-214	135	-16
Fondos de inversión del mercado no monetario, activos	1.113	1.564	-1.647	-17	-497	-284	297	467
Balances financieros								
Resto del mundo, pasivos	63.299	73.072	48.296	50.724	47.843	46.731	50.112	50.724
Otros intermediarios y auxiliares financieros, activos	58	67	72	76	73	74	75	76
Compañías de seguro, activos	674	1.023	668	731	683	638	703	731
Fondos de pensiones, activos	55.260	60.039	40.087	42.185	40.028	39.276	41.841	42.185
Fondos de inversión del mercado monetario, activos	0	0	0	0	0	0	0	0
Fondos de inversión del mercado no monetario, activos	7.306	11.943	7.468	7.731	7.059	6.743	7.493	7.731
Fondos de inversión del mercado no monetario, pasivos	45.450	53.323	50.527	54.357	49.481	50.481	53.745	54.357
Bancos comerciales y cooperativas, activos	0	0	0	0	0	0	0	0
Otros intermediarios y auxiliares financieros, activos	1.641	1.539	1.691	1.698	1.610	1.642	1.674	1.698
Compañías de seguro, activos	6.220	7.514	7.712	8.569	7.776	7.833	8.218	8.569
Fondos de pensiones, activos	7.445	7.811	7.461	7.688	7.097	7.290	7.872	7.688
Gobierno general, activos	0	0	0	0	0	0	0	0
Empresas no Financieras, activos	11.872	14.972	15.277	15.971	14.867	15.928	17.201	15.971
Hogares, activos	11.107	12.273	10.878	12.506	10.856	10.939	11.293	12.506
Resto del mundo, activos	1.706	2.094	2.093	2.475	2.374	2.207	2.489	2.475
Fondos de inversión del mercado no monetario, activos	5.458	7.121	5.415	5.450	4.902	4.641	4.998	5.450

III. INDICADORES SECTORIALES

CUADRO 3.1
Índice de producción industrial (IPI) (1)

(Promedio 2018=100)

	General			Minería			Manufactura			Electricidad, gas y agua		
	Índice	Variación porcentual		Índice	Variación porcentual		Índice	Variación porcentual		Índice	Variación porcentual	
		En el mes	En 12 meses		En el mes	En 12 meses		En el mes	En 12 meses		En el mes	En 12 meses
2021	100,92	--	2,3	98,44	--	-0,3	102,41	--	--	103,58	--	4,0
2022	98,01	--	-2,9	96,08	--	-2,4	97,70	--	--	104,91	--	1,3
2023	97,57	--	-0,4	95,37	--	-0,7	97,32	--	--	105,14	--	0,2
2022 Abr	95,31	-11,1	-4,9	89,14	-11,2	-9,1	98,76	-12,9	-2,7	102,79	-4,4	0,3
May	100,34	5,3	-0,3	100,36	12,6	0,2	98,10	-0,7	-1,8	107,69	4,8	2,8
Jun	96,55	-3,8	-3,4	96,27	-4,1	-1,7	93,50	-4,7	-7,4	107,47	-0,2	4,8
Jul	95,40	-1,2	-4,3	92,59	-3,8	-5,2	94,08	0,6	-5,1	108,31	0,8	0,7
Ago	96,32	1,0	-4,2	92,23	-0,4	-6,0	97,27	3,4	-3,4	105,69	-2,4	-1,3
Sep	93,82	-2,6	-3,3	93,70	1,6	-0,3	92,05	-5,4	-7,0	100,07	-5,3	-0,0
Oct	98,93	5,4	-4,7	105,09	12,2	1,0	92,89	0,9	-10,8	100,03	-0,0	-1,5
Nov	99,28	0,4	-4,2	100,35	-4,5	-2,0	97,52	5,0	-7,5	101,80	1,8	0,4
Dic	106,10	6,9	-0,6	110,04	9,7	3,0	101,72	4,3	-4,5	108,54	6,6	1,2
2023 Ene	96,97	-8,6	0,7	93,16	-15,3	3,6	97,04	-4,6	-1,6	108,37	-0,2	0,7
Feb	89,82	-7,4	-0,9	84,42	-9,4	1,9	91,21	-6,0	-3,5	101,70	-6,2	0,4
Mar	101,06	12,5	-5,7	92,72	9,8	-7,7	105,96	16,2	-6,5	110,36	8,5	2,6
Abr	95,14	-5,9	-0,2	91,33	-1,5	2,5	95,91	-9,5	-2,9	104,25	-5,5	1,4
May	95,99	0,9	-4,3	89,88	-1,6	-10,4	98,11	2,3	0,0	107,64	3,3	-0,0
Jun	96,40	0,4	-0,2	96,70	7,6	0,5	93,14	-5,1	-0,4	106,22	-1,3	-1,2
Jul	96,12	-0,3	0,8	94,09	-2,7	1,6	94,64	1,6	0,6	107,25	1,0	-1,0
Ago	96,77	0,7	0,5	93,67	-0,4	1,6	97,02	2,5	-0,3	105,39	-1,7	-0,3
Sep	96,37	-0,4	2,7	99,72	6,5	6,4	91,43	-5,8	-0,7	102,42	-2,8	2,3
Oct	101,13	4,9	2,2	100,66	0,9	-4,2	101,66	11,2	9,4	100,86	-1,5	0,8
Nov	102,03	0,9	2,8	102,21	1,5	1,9	102,01	0,3	4,6	101,58	0,7	-0,2
Dic	103,08	1,0	-2,8	105,90	3,6	-3,8	99,69	-2,3	-2,0	105,68	4,0	-2,6
2024 Ene	100,54	-2,5	3,7	94,30	-11,0	1,2	103,37	3,7	6,5	110,25	4,3	1,7
Feb	97,05	-3,5	8,1	91,10	-3,4	7,9	99,36	-3,9	8,9	107,64	-2,4	5,8
Mar	101,77	4,9	0,7	97,10	6,6	4,7	103,73	4,4	-2,1	109,52	1,7	-0,8

Fuente: Instituto Nacional de Estadísticas (INE).

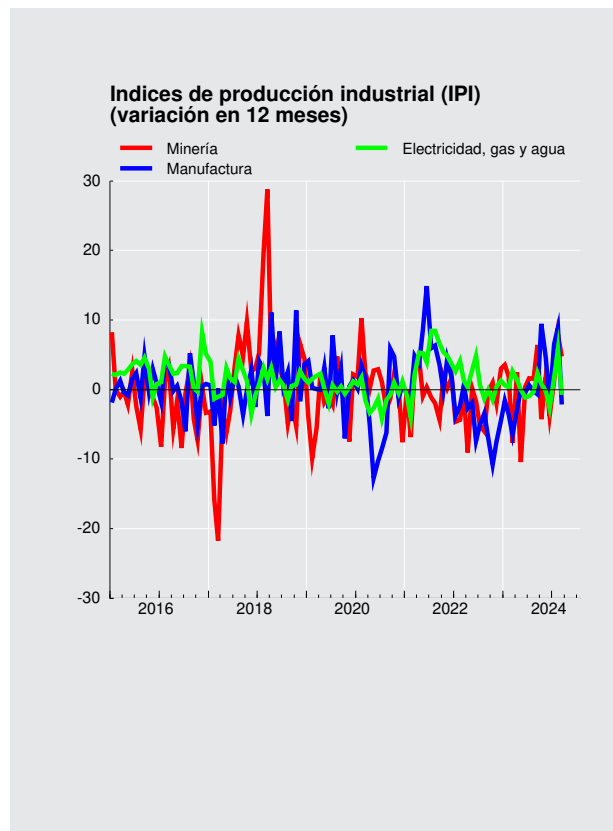



CUADRO 3.2 Índices de producción y ventas industriales - Sofofa (1)

(Promedio 2014=100)

	Producción física industrial				Ventas físicas industriales			
	Índice	Variación porcentual		Índice	Variación porcentual			
		En el mes	En 12 meses		En el mes	En 12 meses		
2020 Dic.	108,0	--	9,4	114,7	--	3,8		
2021 Dic.	111,8	--	3,5	119,5	--	4,2		
2022 Dic.	98,8	--	-11,6	118,2	--	-1,1		
2023 Dic.	97,4	--	-1,4	106,2	--	-10,2		
2022 Ene	98,9	-11,5	-0,8	104,9	-12,3	-0,1		
Feb	95,3	-3,7	3,2	104,9	-0,0	7,0		
Mar	111,9	17,4	-0,6	117,5	12,1	-3,4		
Abr	104,9	-6,2	-1,1	108,6	-7,6	-0,6		
May	104,4	-0,5	0,0	111,4	2,6	1,8		
Jun	102,4	-2,0	-3,3	104,2	-6,5	-4,7		
Jul	105,8	3,4	-6,1	110,0	5,5	-5,9		
Ago	104,4	-1,4	-7,5	114,4	4,0	-5,6		
Sep	96,9	-7,1	-10,5	107,8	-5,8	-5,1		
Oct	96,4	-0,5	-13,8	104,3	-3,3	-7,8		
Nov	94,6	-1,9	-14,9	105,5	1,1	-11,0		
Dic	98,8	4,4	-11,6	118,2	12,1	-1,1		
2023 Ene	97,7	-1,2	-1,3	94,4	-20,2	-10,0		
Feb	92,4	-5,4	-3,1	91,4	-3,2	-12,9		
Mar	109,3	18,3	-2,3	96,2	5,2	-18,2		
Abr	103,1	-5,6	-1,8	116,5	21,2	7,3		
May	108,2	4,9	3,6	110,3	-5,4	-1,0		
Jun	99,9	-7,7	-2,4	116,9	6,0	12,2		
Jul	104,2	4,4	-1,5	108,2	-7,4	-1,6		
Ago	106,6	2,2	2,1	112,4	3,9	-1,7		
Sep	98,4	-7,7	1,5	101,4	-9,8	-5,9		
Oct	102,9	4,6	6,7	88,8	-12,4	-14,8		
Nov	107,1	4,2	13,2	111,1	25,1	5,3		
Dic	97,4	-9,1	-1,4	106,2	-4,4	-10,2		

Fuente: Sociedad de Fomento Fabril (SOFOFA).

**CUADRO 3.3**
Índices de producción minera (1)

(Promedio 2018=100)

	Índice de producción minera (2)			Índice minerales metálicos (3)			Índice minerales no metálicos (4)			Índice recursos energéticos (4)		
	Índice	Variación porcentual		Índice	Variación porcentual		Índice	Variación porcentual		Índice	Variación porcentual	
		En el mes	En 12 meses		En el mes	En 12 meses		En el mes	En 12 meses		En el mes	En 12 meses
2022	96,08	--	-2,4	91,21	--	-5,1	162,47	--	23,0	72,94	--	10,9
2023	95,37	--	-0,7	90,00	--	-1,3	168,34	--	3,6	71,97	--	-1,3
2022 Abr	89,14	-11,2	-9,1	84,49	-11,5	-12,6	152,06	-9,8	27,4	71,14	-3,9	6,4
May	100,36	12,6	0,2	95,83	13,4	-3,2	161,78	6,4	36,4	81,58	14,7	10,8
Jun	96,27	-4,1	-1,7	91,05	-5,0	-5,2	166,30	2,8	32,4	80,95	-0,8	18,0
Jul	92,59	-3,8	-5,2	86,95	-4,5	-8,6	167,63	0,8	24,7	84,44	4,3	16,7
Ago	92,23	-0,4	-6,0	86,76	-0,2	-9,6	165,55	-1,2	27,2	77,86	-7,8	10,2
Sep	93,70	1,6	-0,3	88,87	2,4	-2,4	159,11	-3,9	17,1	73,61	-5,5	9,2
Oct	105,09	12,2	1,0	100,57	13,2	0,7	166,98	5,0	2,3	79,78	8,4	19,5
Nov	100,35	-4,5	-2,0	95,34	-5,2	-3,8	169,97	1,8	13,4	61,46	-23,0	-4,5
Dic	110,04	9,7	3,0	105,73	10,9	2,6	170,98	0,6	5,8	66,92	8,9	4,5
2023 Ene	93,16	-15,3	3,6	87,43	-17,3	3,6	171,21	0,1	3,7	65,60	-2,0	0,4
Feb	84,42	-9,4	1,9	80,51	-7,9	1,9	138,09	-19,3	1,9	60,69	-7,5	4,3
Mar	92,72	9,8	-7,7	87,79	9,0	-8,0	160,11	15,9	-5,0	66,62	9,8	-10,0
Abr	91,33	-1,5	2,5	87,21	-0,7	3,2	147,72	-7,7	-2,9	68,93	3,5	-3,1
May	89,88	-1,6	-10,4	84,31	-3,3	-12,0	164,70	11,5	1,8	73,53	6,7	-9,9
Jun	96,70	7,6	0,5	92,69	9,9	1,8	151,49	-8,0	-8,9	75,39	2,5	-6,9
Jul	94,09	-2,7	1,6	88,61	-4,4	1,9	167,73	10,7	0,1	77,65	3,0	-8,0
Ago	93,67	-0,4	1,6	88,18	-0,5	1,6	167,10	-0,4	0,9	80,61	3,8	3,5
Sep	99,72	6,5	6,4	93,47	6,0	5,2	183,77	10,0	15,5	81,50	1,1	10,7
Oct	100,66	0,9	-4,2	94,07	0,6	-6,5	190,02	3,4	13,8	73,07	-10,3	-8,4
Nov	102,21	1,5	1,9	95,62	1,7	0,3	191,92	1,0	12,9	69,87	-4,4	13,7
Dic	105,90	3,6	-3,8	100,06	4,6	-5,4	186,16	-3,0	8,9	70,21	0,5	4,9
2024 Ene	94,30	-11,0	1,2	88,54	-11,5	1,3	172,79	-7,2	0,9	64,87	-7,6	-1,1
Feb	91,10	-3,4	7,9	84,93	-4,1	5,5	174,98	1,3	26,7	62,02	-4,4	2,2
Mar	97,10	6,6	4,7	89,91	5,9	2,4	194,56	11,2	21,5	67,39	8,7	1,2

Fuente: Instituto Nacional de Estadísticas (INE).

CUADRO 3.4
Producción y exportaciones de cobre (1)

(Miles de toneladas de fino)

	Producción de mina (1)		Exportaciones	
	Total	Acumulado	Total	Acumulado
2020	5.733,1	5.733,1	5.842,4	5.842,4
2021	5.624,9	5.624,9	5.754,5	5.754,4
2022	5.328,2	5.328,3	5.145,7	5.145,9
2023	5.251,6	5.251,4	5.485,5	5.485,6
2022 Abr	419,5	1.697,5	434,4	1.752,9
May	474,8	2.172,3	315,7	2.068,6
Jun	454,7	2.627,0	441,0	2.509,6
Jul	423,2	3.050,2	397,6	2.907,2
Ago	415,5	3.465,8	453,6	3.360,8
Sep	434,6	3.900,3	484,4	3.845,2
Oct	477,0	4.377,4	358,4	4.203,6
Nov	453,4	4.830,8	518,4	4.722,1
Dic	497,5	5.328,3	423,8	5.145,9
2023 Ene	431,6	431,6	434,4	434,4
Feb	380,0	811,6	366,2	800,7
Mar	436,2	1.247,8	453,7	1.254,3
Abr	412,8	1.660,5	475,9	1.730,2
May	408,7	2.069,2	535,1	2.265,2
Jun	457,2	2.526,4	388,8	2.654,1
Jul	433,9	2.960,3	480,5	3.134,6
Ago	436,5	3.396,8	423,4	3.558,0
Sep	457,4	3.854,2	418,1	3.976,1
Oct	459,7	4.313,9	492,5	4.468,7
Nov	442,9	4.756,7	611,3	5.080,0
Dic	494,7	5.251,4	405,6	5.485,6
2024 Ene	434,7	434,7	559,1	559,1
Feb	417,8	852,4	471,6	1.030,7
Mar	433,3	1.285,7	351,0	1.381,7

Fuente: Comisión Chilena del Cobre (COCHILCO).



CUADRO 3.5
Venta de viviendas nuevas (unidades)

	Venta viviendas nuevas Gran Santiago (1)		Venta viviendas nuevas nacional (1)		Meses para agotar stock (nacional) (2)	
	Serie original	Var. en 12 meses	Serie original	Var. en 12 meses	Serie original	Var. en 12 meses
2020	22.672,00	-28,25	47.066,00	-25,27	17,71	41,15
2021	29.670,00	30,87	59.877,00	27,22	26,43	-26,79
2022	21.046,00	-29,07	41.839,00	-30,13	30,73	50,74
2023	26.042,00	23,74	--	--	--	--
2021 I	7.528	72,62	15.362	58,86	19	-36,08
II	7.631	148,97	15.952	117,98	19	-54,74
III	8.504	30,97	16.867	28,12	18	-23,40
IV	6.007	-31,37	11.696	-30,85	26	49,21
2022 I	4.416	-41,34	9.251	-39,78	34	75,24
II	5.537	-27,44	11.388	-28,61	28	52,08
III	5.262	-38,12	10.394	-38,38	31	73,99
IV	5.831	-2,93	10.806	-7,61	31	16,28
2023 I	5.244	18,75	10.120	9,39	33	-1,90
II	7.359	32,91	12.987	14,04	26	-6,59
III	7.671	45,78	--	--	--	--
IV	5.768	-1,08	--	--	--	--

Fuente: Cámara Chilena de la Construcción (CChC).

CUADRO 3.6
Número de viviendas y superficie autorizada en obras nuevas, total país (1)(2)

	Total Superficie (m2)	Vivienda(3) Número	Vivienda(3) Superficie (m2)	Industria, comercio y esta- blecimientos financieros Superficie (m2)	Servicios(4) Superficie (m2)
2020	13.095.789	123.779	9.783.131	2.422.805	889.853
2021	14.854.432	146.370	11.616.781	2.369.397	868.254
2022	12.871.333	117.950	9.510.013	2.513.754	847.566
2023	9.299.846	85.269	6.892.303	1.874.532	533.011
2022 Abr	1.390.443	10.833	900.524	244.350	245.569
May	1.227.079	9.492	740.900	445.138	41.041
Jun	987.732	9.513	740.786	231.161	15.785
Jul	701.622	5.849	489.247	164.434	47.941
Ago	891.395	8.661	692.503	146.611	52.281
Sep	660.515	6.080	503.465	124.762	32.288
Oct	925.827	9.170	736.695	142.049	47.083
Nov	994.464	8.859	730.634	187.408	76.422
Dic	2.207.528	25.714	1.889.096	231.604	86.828
2023 Ene	499.646	3.943	368.619	105.477	25.550
Feb	496.243	4.194	341.475	142.130	12.638
Mar	713.817	7.173	554.413	125.847	33.557
Abr	691.553	7.198	565.663	100.625	25.265
May	943.921	8.209	633.471	260.499	49.951
Jun	810.223	7.378	573.808	206.457	29.958
Jul	1.312.287	11.952	978.126	194.459	139.702
Ago	785.817	5.958	510.306	181.916	93.595
Sep	648.368	6.225	504.039	120.132	24.197
Oct	679.460	7.129	550.132	108.103	21.225
Nov	813.362	7.618	630.312	134.253	48.797
Dic	905.149	8.292	681.939	194.634	28.576
2024 Ene	640.125	4.500	425.059	139.277	75.789
Feb	504.049	3.645	312.728	147.277	44.044
Mar	721.718	5.661	449.782	169.632	102.304

Fuente: Instituto Nacional de Estadísticas (INE).

**CUADRO 3.7**
Indicadores de la actividad de la construcción

	Despachos de cemento (Toneladas)(1)		Despachos de materiales (2)		Imacon (3)	
	Serie original	Var. en 12 meses	Índice original	Var. en 12 meses	Índice original	Var. en 12 meses
2020	5.228.820,46	-13,52	--	--	104,98	-7,55
2021	6.682.516,98	27,80	--	--	114,82	9,37
2022	5.854.996,67	-12,38	--	--	100,96	-12,07
2023	5.195.088,10	-11,27	--	--	92,99	-7,90
2022 Abr	536.263,03	-8,74	--	--	103,57	-9,89
May	554.679,01	7,51	--	--	103,88	-10,51
Jun	465.151,01	-9,05	--	--	102,70	-12,97
Jul	420.492,43	-16,86	--	--	100,43	-16,58
Ago	427.894,96	-21,40	--	--	97,84	-19,13
Sep	410.642,64	-25,87	--	--	96,58	-18,19
Oct	484.919,97	-21,93	--	--	96,01	-15,71
Nov	463.306,80	-18,34	--	--	96,95	-12,66
Dic	492.962,90	-12,17	--	--	97,45	-10,42
2023 Ene	473.285,17	-6,88	--	--	97,47	-9,10
Feb	484.329,54	-5,94	--	--	96,21	-8,16
Mar	506.760,84	-11,94	--	--	95,42	-8,40
Abr	454.623,78	-15,22	--	--	95,41	-7,88
May	468.564,91	-15,53	--	--	95,03	-8,52
Jun	393.443,69	-15,42	--	--	94,12	-8,35
Jul	404.766,32	-3,74	--	--	92,07	-8,32
Ago	351.466,92	-17,86	--	--	90,19	-7,82
Sep	353.654,31	-13,88	--	--	89,13	-7,71
Oct	452.199,09	-6,75	--	--	89,56	-6,72
Nov	408.823,91	-11,76	--	--	90,42	-6,74
Dic	443.169,62	-10,10	--	--	90,86	-6,75
2024 Ene	--	--	--	--	90,09	-7,57
Feb	--	--	--	--	89,41	-7,07
Mar	--	--	--	--	88,82	-6,92

Fuente: Cámara Chilena de la Construcción (CChC).



CUADRO 3.8
Índice general de ventas de supermercados (1)(2)

	Ventas nominales (3)			Ventas reales (4)		
	Índice Prom 2018=100	Variación porcentual		Índice Prom 2018=100	Variación porcentual	
		En el mes	En 12 meses		En el mes	En 12 meses
2021	132,46	--	18,1	119,44	--	13,4
2022	142,40	--	7,5	111,32	--	-6,8
2023	147,32	--	3,5	102,41	--	-8,0
2022 Abr	139,58	-2,5	22,2	113,01	-4,8	8,3
May	133,91	-4,1	-1,5	106,67	-5,6	-14,0
Jun	132,23	-1,3	1,2	104,25	-2,3	-12,6
Jul	142,25	7,6	6,7	110,20	5,7	-8,3
Ago	141,27	-0,7	5,1	107,63	-2,3	-10,9
Sep	141,57	0,2	4,2	105,15	-2,3	-12,9
Oct	152,37	7,6	6,9	112,72	7,2	-10,9
Nov	137,23	-9,9	0,6	99,41	-11,8	-17,6
Dic	176,42	28,6	4,2	127,48	28,2	-14,3
2023 Ene	139,72	-20,8	3,5	99,10	-22,3	-15,0
Feb	140,52	0,6	4,9	99,34	0,2	-12,8
Mar	151,16	7,6	5,6	106,29	7,0	-10,4
Abr	148,49	-1,8	6,4	103,79	-2,3	-8,2
May	136,86	-7,8	2,2	95,32	-8,2	-10,6
Jun	142,33	4,0	7,6	99,13	4,0	-4,9
Jul	147,39	3,6	3,6	101,99	2,9	-7,5
Ago	141,61	-3,9	0,2	97,71	-4,2	-9,2
Sep	149,43	5,5	5,6	103,32	5,8	-1,7
Oct	147,57	-1,2	-3,1	101,25	-2,0	-10,2
Nov	140,46	-4,8	2,4	95,72	-5,5	-3,7
Dic	182,30	29,8	3,3	126,00	31,6	-1,2
2024 Ene	141,77	-22,2	1,5	96,18	-23,7	-2,9
Feb	148,05	4,4	5,4	100,37	4,4	1,0
Mar	164,01	10,8	8,5	111,99	11,6	5,4

Fuente: Instituto Nacional de Estadísticas (INE).

CUADRO 3.9
Estadísticas de comercio

	Índice de ventas real (base 2018=100)			Ventas de autos nuevos ANAC		
	Índice	Variación porcentual		Unidades	Variación porcentual	
		En el mes	En 12 meses		En el mes	En 12 meses
2021	128,83	--	27,1	415.581,00	--	60,6
2022	124,32	--	-3,5	426.777,00	--	2,7
2023	115,31	--	-7,3	313.865,00	--	-26,5
2022 May	126,21	3,6	-4,8	37.887,00	0,1	11,0
Jun	119,82	-5,1	-6,2	36.206,00	-4,4	2,0
Jul	120,50	0,6	-10,6	38.306,00	5,8	0,2
Ago	121,09	0,5	-12,3	35.018,00	-8,6	-6,8
Sep	114,42	-5,5	-13,9	36.718,00	4,9	-13,9
Oct	124,98	9,2	-11,4	28.642,00	-22,0	-25,7
Nov	117,09	-6,3	-14,8	31.708,00	10,7	-18,7
Dic	150,54	28,6	-10,8	33.932,00	7,0	-16,8
2023 Ene	112,80	-25,1	-9,7	27.617,00	-18,6	-25,9
Feb	108,97	-3,4	-8,3	26.220,00	-5,1	-17,4
Mar	120,49	10,6	-8,5	37.560,00	43,2	-9,4
Abr	110,29	-8,5	-9,5	19.522,00	-48,0	-48,4
May	114,87	4,2	-9,0	25.616,00	31,2	-32,4
Jun	107,87	-6,1	-10,0	22.676,00	-11,5	-37,4
Jul	110,58	2,5	-8,2	23.051,00	1,7	-39,8
Ago	108,94	-1,5	-10,0	28.314,00	22,8	-19,1
Sep	109,85	0,8	-4,0	25.503,00	-9,9	-30,5
Oct	116,58	6,1	-6,7	25.053,00	-1,8	-12,5
Nov	114,18	-2,1	-2,5	25.630,00	2,3	-19,2
Dic	148,32	29,9	-1,5	27.103,00	5,7	-20,1
2024 Ene	114,82	-22,6	1,8	25.117,00	-7,3	-9,1
Feb	113,28	-1,3	4,0	22.450,00	-10,6	-14,4
Mar	121,29	7,1	0,7	23.525,00	4,8	-37,4
Abr	--	--	--	25.490,00	8,4	30,6

Fuente: Instituto Nacional de Estadísticas (INE) y Asociación Nacional Automotriz de Chile (ANAC).

IV. SECTOR EXTERNO*

*Para consultas sobre esta información dirigirse a: sectorexterno@bcentral.cl

Balanza de Pagos

CUADRO 4.1 Balanza de Pagos

(Millones de dólares)

	Cuenta corriente						Cuenta de capital	Capacidad/necesidad de financiamiento (1)	Cuenta financiera						Errores y omisiones
	Bienes y servicios			Ingreso primario (renta)	Ingreso secundario (transferencias corrientes)	Total			Inversión directa	Inversión de cartera	Derivados financieros	Otra inversión	Activos de reserva	Total	
	Bienes	Servicios	Total												
2020	18.917	-7.472	11.444	-15.865	-532	-4.952	1	-4.951	-5.049	-13.090	2.536	10.781	-2.895	-7.717	-2.766
2021	10.305	-12.494	-2.188	-17.947	-2.827	-22.962	2	-22.960	-604	-32.645	-17	-4.140	12.211	-25.195	-2.235
2022	3.729	-15.599	-11.869	-14.224	-69	-26.162	2	-26.160	-5.030	-5.313	42	-8.429	-9.201	-27.932	-1.772
2023	15.323	-10.782	4.542	-17.009	568	-11.899	57	-11.842	-15.460	1.771	-1.980	-1.464	6.788	-10.345	1.497
2022 II	-155	-3.836	-3.991	-5.112	243	-8.860	1	-8.859	-4.896	1.809	-67	-3.594	-974	-7.722	1.137
2022 III	-966	-3.680	-4.646	-3.795	195	-8.246	0	-8.246	-556	91	371	-2.919	-7.024	-10.038	-1.792
2022 IV	3.843	-4.136	-293	-4.411	-484	-5.188	0	-5.188	-1.592	-4.436	-775	-962	576	-7.189	-2.002
2023 I	6.379	-2.552	3.828	-3.292	-23	513	56	569	-1.215	3.351	-821	1.831	-331	2.815	2.245
2023 II	3.173	-2.854	319	-4.227	451	-3.457	0	-3.457	-5.574	3.106	-885	-1.358	460	-4.252	-795
2023 III	1.943	-2.776	-833	-4.625	162	-5.296	0	-5.296	-5.947	-3.676	-584	0	2.186	-8.021	-2.726
2023 IV	3.828	-2.600	1.228	-4.865	-22	-3.659	0	-3.659	-2.723	-1.011	311	-1.937	4.473	-887	2.772
2024 I	6.533	-2.406	4.127	-4.393	162	-104	28	-76	-2.595	-984	-103	3.644	-646	-683	-607

Saldo de la balanza comercial
(millones de dólares)

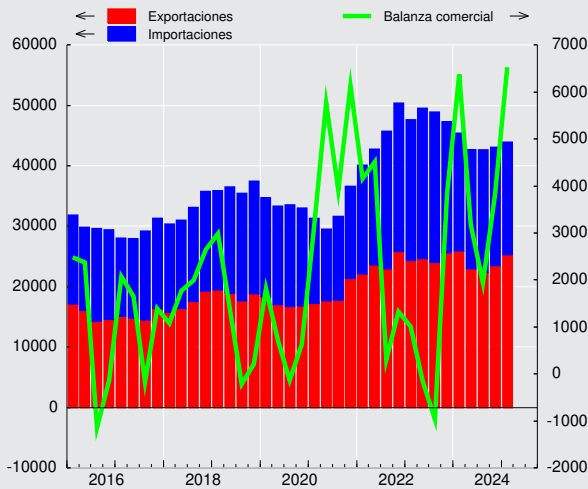

Saldo cuenta corriente
(porcentaje sobre PIB)

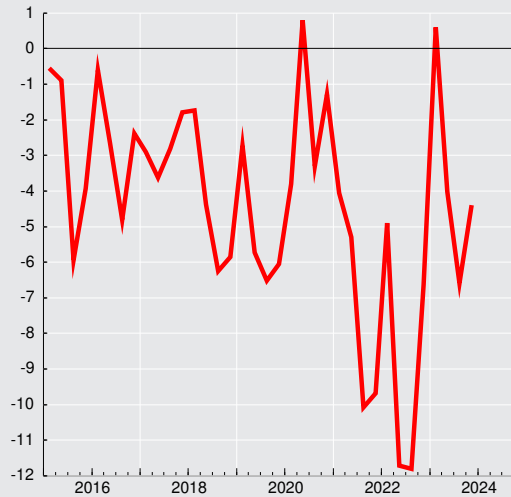



CUADRO 4.2 Cuenta Corriente

(Millones de dólares)

	Bienes y servicios							Ingreso primario (renta) (1)			Ingreso secundario (transferencias corrientes)			Saldo total cuenta corriente	Cuenta de capital			Capacidad/necesidad de financiamiento
	Bienes			Servicios			Saldo	Ingresos	Egresos	Saldo	Ingresos	Egresos	Saldos		Ingresos	Egresos	Saldos	
	Exportación	Importación	Saldo	Exportación	Importación	Saldo												
2020	74.024	55.108	18.917	5.554	13.027	-7.472	11.444	4.895	20.760	-15.865	4.256	4.788	-532	-4.952	1	0	1	-4.951
2021	94.604	84.299	10.305	5.844	18.338	-12.494	-2.188	10.434	28.381	-17.947	4.891	7.719	-2.827	-22.962	2	0	2	-22.960
2022	98.557	94.827	3.729	8.515	24.114	-15.599	-11.869	13.751	27.975	-14.224	5.411	5.480	-69	-26.162	2	0	2	-26.160
2023	94.557	79.234	15.323	9.792	20.574	-10.782	4.542	11.929	28.938	-17.009	5.744	5.176	568	-11.899	57	0	57	-11.842
2022 II	24.682	24.837	-155	1.964	5.800	-3.836	-3.991	2.371	7.483	-5.112	1.498	1.254	243	-8.860	1	0	1	-8.859
III	23.987	24.953	-966	2.224	5.904	-3.680	-4.646	2.662	6.458	-3.795	1.417	1.222	195	-8.246	0	0	0	-8.246
IV	25.579	21.737	3.843	2.481	6.617	-4.136	-293	4.117	8.528	-4.411	1.252	1.736	-484	-5.188	0	0	0	-5.188
2023 I	25.884	19.505	6.379	2.705	5.257	-2.552	3.828	3.287	6.578	-3.292	1.281	1.304	-23	513	56	0	56	569
II	22.903	19.730	3.173	2.275	5.129	-2.854	319	3.378	7.605	-4.227	1.827	1.376	451	-3.457	0	0	0	-3.457
III	22.309	20.366	1.943	2.292	5.068	-2.776	-833	2.544	7.170	-4.625	1.369	1.207	162	-5.296	0	0	0	-5.296
IV	23.461	19.633	3.828	2.519	5.120	-2.600	1.228	2.720	7.585	-4.865	1.267	1.289	-22	-3.659	0	0	0	-3.659
2024 I	25.237	18.704	6.533	2.671	5.076	-2.406	4.127	3.465	7.858	-4.393	1.167	1.005	162	-104	28	0	28	-76

CUADRO 4.2.1 Renta de la inversión (Ingreso Primario)

(Millones de dólares)

	Renta de la inversión directa									
	En el extranjero					En Chile				Total
	Renta procedente de participaciones de capital		Intereses	Total	Renta procedente de participaciones de capital		Intereses	Total		
	Dividendos y utilidades recibidas	Reinversión de utilidades			Dividendos y utilidades pagadas	Reinversión de utilidades				
2020	1.313	-1.148	128	293	8.554	5.267	2.038	15.859	-15.565	
2021	2.390	3.911	139	6.441	16.575	4.551	1.614	22.740	-16.299	
2022	2.462	6.781	272	9.514	10.697	7.707	2.060	20.464	-10.950	
2023	2.200	4.039	236	6.474	7.961	8.844	2.626	19.431	-12.957	
2022 II	880	381	92	1.353	2.470	2.347	496	5.314	-3.961	
III	365	1.135	61	1.560	2.070	2.233	538	4.841	-3.281	
IV	991	1.887	76	2.955	3.214	2.431	604	6.249	-3.294	
2023 I	676	1.337	55	2.069	1.196	2.736	649	4.582	-2.513	
II	519	1.422	74	2.015	2.649	1.458	613	4.720	-2.706	
III	406	685	59	1.150	1.249	3.021	673	4.942	-3.793	
IV	598	596	48	1.241	2.867	1.630	690	5.187	-3.945	
2024 I	1.346	523	71	1.941	1.822	3.040	699	5.561	-3.621	



CUADRO 4.2.2 Renta de la inversión (continuación)

(Millones de dólares)

	Inversión de cartera					Otra inversión	Total
	Renta procedente de participaciones de capital	Intereses			Total	Intereses (1)	
		Títulos de deuda de largo plazo	Títulos de deuda de corto plazo	Total			
2020	2.322	-2.259	29	-2.230	92	158	-15.315
2021	1.690	-2.853	29	-2.824	-1.134	57	-17.376
2022	1.168	-3.262	3	-3.258	-2.091	-577	-13.618
2023	1.232	-3.198	-75	-3.273	-2.041	-1.400	-16.398
2022 II	-86	-814	2	-812	-897	-102	-4.960
III	619	-809	1	-808	-189	-174	-3.643
IV	132	-796	-1	-798	-665	-300	-4.259
2023 I	424	-823	-19	-842	-418	-208	-3.139
II	-273	-764	-23	-787	-1.060	-309	-4.075
III	564	-816	-16	-832	-268	-413	-4.474
IV	516	-794	-17	-811	-295	-470	-4.710
2024 I	404	-872	-15	-887	-484	-133	-4.238

CUADRO 4.3 Cuenta financiera de la balanza de pagos

(Millones de dólares)

	Cuenta financiera			Inversión directa			Inversión de cartera			Derivados financieros netos	Otra inversión			Activos de reservas
	Activos	Pasivos	Total	Activos	Pasivos	Total	Activos	Pasivos	Total		Activos	Pasivos	Total	
2020	-8.602	-885	-7.717	6.398	11.447	-5.049	-5.930	7.160	-13.090	2.536	9.021	-1.760	10.781	-2.895
2021	20.912	46.107	-25.195	14.573	15.177	-604	165	32.810	-32.645	-17	6.638	10.778	-4.140	12.211
2022	-12.541	15.391	-27.932	13.206	18.237	-5.030	7.775	13.088	-5.313	42	182	8.611	-8.429	-9.201
2023	-12.377	-2.031	-10.345	6.278	21.738	-15.460	5.863	4.092	1.771	-1.980	-475	989	-1.464	6.788
2022 Abr	-1.549	1.735	-3.284	536	3.388	-2.852	61	-439	500	-165	-1.446	484	-1.930	1.163
May	-938	1.933	-2.871	-121	1.612	-1.733	2.313	528	1.785	-70	1.093	1.715	-622	-2.230
Jun	-1.521	46	-1.567	774	1.084	-311	178	654	-476	168	-370	672	-1.042	94
Jul	-5.129	-1.966	-3.163	1.436	724	712	-2.471	-1.569	-902	115	959	2.001	-1.042	-2.045
Ago	-2.966	-189	-2.777	1.029	1.202	-173	1.412	-37	1.450	259	-889	1.100	-1.989	-2.323
Sep	-7.176	-3.078	-4.098	289	1.384	-1.095	-1.311	-855	-456	-4	-1.223	-1.335	112	-2.655
Oct	-1.279	119	-1.398	1.187	1.501	-314	392	688	-296	-30	-835	-4	-831	74
Nov	1.352	6.045	-4.693	1.420	2.243	-823	1.309	6.825	-5.516	-181	746	-1.036	1.782	44
Dic	-1.594	-496	-1.098	568	1.023	-454	319	-1.057	1.376	-564	89	2.003	-1.913	458
2023 Ene	-731	-2.012	1.280	1.319	1.705	-386	2.559	-436	2.994	-400	-1.004	-430	-574	-354
Feb	-165	-1.787	1.621	1.265	1.099	165	1.286	468	818	-214	-65	-657	593	260
Mar	1.862	1.949	-87	669	1.663	-994	-885	-424	-461	-208	4.905	3.093	1.812	-236
Abr	-2.136	216	-2.352	1.757	3.292	-1.534	825	-529	1.354	-356	-2.216	-257	-1.959	143
May	-1.983	-750	-1.234	-1.604	1.404	-3.008	1.516	688	828	-304	284	-868	1.151	99
Jun	-1.163	-497	-666	1.266	2.298	-1.032	756	-168	924	-225	-1.161	-610	-551	218
Jul	2.194	3.479	-1.285	-216	2.718	-2.934	5.649	3.167	2.482	-297	-1.537	-165	-1.372	836
Ago	-4.497	430	-4.927	117	2.590	-2.473	-3.822	-537	-3.285	-98	1.515	1.157	358	571
Sep	-1.176	633	-1.809	1.111	1.651	-540	-1.131	1.742	-2.873	-190	749	-266	1.015	779
Oct	-2.126	1.274	-3.399	68	1.701	-1.633	-1.551	652	-2.203	186	492	1.649	-1.157	1.408
Nov	-1.286	-2.180	894	-168	1.234	-1.401	920	-132	1.053	214	558	-764	1.322	-293
Dic	-1.168	-2.787	1.618	692	381	311	-260	-400	140	-89	-2.993	-892	-2.102	3.358
2024 Ene	1.894	3.224	-1.330	1.014	1.897	-882	691	2.647	-1.956	-128	2.216	614	1.602	34
Feb	-1.015	-1.329	314	792	1.474	-682	1.250	792	458	15	-519	-1.092	572	-50
Mar	-1.503	-1.836	333	-199	832	-1.031	111	-403	514	10	1.109	-361	1.470	-630

Cuenta financiera
(millones de dólares)

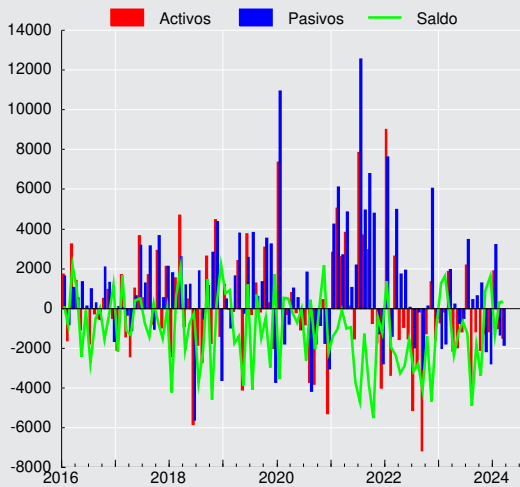



CUADRO 4.3.1 Cuenta financiera de la balanza de pagos, inversión directa

(Millones de dólares)

	Activos				Pasivos				Saldo
	Participaciones en el capital	Instrumentos de deuda	Reinversión de utilidades	Total	Participaciones en el capital	Instrumentos de deuda	Reinversión de utilidades	Total	
2020	5.759	1.787	-1.148	6.398	5.245	936	5.267	11.447	-5.049
2021	8.320	2.342	3.911	14.573	11.605	-979	4.551	15.177	-604
2022	5.544	882	6.781	13.206	10.309	221	7.707	18.237	-5.030
2023	1.312	927	4.039	6.278	10.704	2.189	8.844	21.738	-15.460
2022 Abr	228	-193	501	536	1.424	712	1.252	3.388	-2.852
May	524	-371	-274	-121	694	191	726	1.612	-1.733
Jun	146	475	153	774	395	320	369	1.084	-311
Jul	793	399	243	1.436	86	-135	773	724	712
Ago	446	131	452	1.029	319	336	548	1.202	-173
Sep	-168	18	439	289	349	123	912	1.384	-1.095
Oct	391	655	141	1.187	892	-153	762	1.501	-314
Nov	221	298	901	1.420	2.306	-905	842	2.243	-823
Dic	348	-624	845	568	1.856	-1.660	827	1.023	-454
2023 Ene	526	284	509	1.319	603	78	1.024	1.705	-386
Feb	309	368	588	1.265	-82	236	945	1.099	165
Mar	862	-434	240	669	5.064	-4.167	766	1.663	-994
Abr	1.320	-162	599	1.757	1.362	880	1.050	3.292	-1.534
May	-1.670	-344	410	-1.604	669	811	-75	1.404	-3.008
Jun	236	619	412	1.266	1.111	704	483	2.298	-1.032
Jul	-259	-105	149	-216	-441	2.107	1.053	2.718	-2.934
Ago	-47	-104	268	117	1.127	722	741	2.590	-2.473
Sep	247	596	268	1.111	377	48	1.226	1.651	-540
Oct	-148	-7	224	68	332	158	1.211	1.701	-1.633
Nov	-575	72	335	-168	274	117	842	1.234	-1.401
Dic	511	145	37	692	310	495	-424	381	311
2024 Ene	436	101	478	1.014	206	505	1.185	1.897	-882
Feb	35	290	466	792	407	346	720	1.474	-682
Mar	263	-40	-421	-199	-182	-121	1.135	832	-1.031

CUADRO 4.3.2
Cuenta financiera de la balanza de pagos, inversión de cartera

(Millones de dólares)

	Activos					Pasivos					Saldo
	Títulos de participación en el capital	Títulos de deuda			Total	Títulos de participación en el capital	Títulos de deuda			Total	
		Corto plazo	Largo plazo	Total			Corto plazo	Largo plazo	Total		
2020	1.716	2.970	-10.617	-7.647	-5.930	204	-228	7.184	6.956	7.160	-13.090
2021	6.733	-3.812	-2.756	-6.568	165	2.593	-326	30.542	30.217	32.810	-32.645
2022	-4.998	3.673	9.100	12.773	7.775	7.739	749	4.600	5.350	13.088	-5.313
2023	3.727	-2.048	4.184	2.136	5.863	-1.416	-356	5.864	5.508	4.092	1.771
2022 Abr	-665	-115	841	726	61	172	-186	-425	-612	-439	500
May	-634	2.492	455	2.947	2.313	272	439	-183	256	528	1.785
Jun	-1.421	765	834	1.599	178	478	87	90	177	654	-476
Jul	-1.371	-2.464	1.363	-1.101	-2.471	-62	-228	-1.279	-1.507	-1.569	-902
Ago	732	-361	1.041	680	1.412	112	-519	370	-149	-37	1.450
Sep	-1.423	445	-333	112	-1.311	-66	105	-894	-789	-855	-456
Oct	92	185	115	300	392	-173	415	446	861	688	-296
Nov	527	607	175	782	1.309	6.466	72	287	359	6.825	-5.516
Dic	343	-292	268	-24	319	41	199	-1.297	-1.098	-1.057	1.376
2023 Ene	2.924	-370	5	-365	2.559	107	399	-941	-542	-436	2.994
Feb	1.541	-1.250	996	-255	1.286	102	173	193	366	468	818
Mar	-686	-161	-39	-200	-885	-329	332	-427	-95	-424	-461
Abr	-997	-55	1.877	1.822	825	-92	-350	-86	-436	-529	1.354
May	-1.015	3.117	-586	2.531	1.516	8	-243	923	680	688	828
Jun	1.729	-873	-101	-974	756	-868	92	608	700	-168	924
Jul	1.580	2.165	1.903	4.069	5.649	286	-308	3.190	2.881	3.167	2.482
Ago	-2.162	-2.320	660	-1.659	-3.822	-138	-315	-83	-399	-537	-3.285
Sep	-7	-736	-388	-1.124	-1.131	-89	355	1.476	1.831	1.742	-2.873
Oct	-216	-327	-1.009	-1.336	-1.551	-27	-116	795	679	652	-2.203
Nov	731	-1.153	1.343	190	920	-180	-307	355	48	-132	1.053
Dic	303	-85	-478	-563	-260	-194	-67	-138	-205	-400	140
2024 Ene	1.543	-89	-762	-852	691	-130	-277	3.054	2.778	2.647	-1.956
Feb	883	376	-9	367	1.250	165	-237	864	627	792	458
Mar	1.004	-826	-68	-894	111	2	-208	-198	-405	-403	514

CUADRO 4.3.3
Cuenta financiera de la balanza de pagos, otra inversión

(Millones de dólares)

	Activos					Pasivos						Saldo
	Créditos comerciales	Préstamos	Moneda y depósitos	Otros activos	Total	Créditos comerciales	Préstamos	Moneda y depósitos	Otros pasivos	Asignaciones DEG	Total	
2020	2.951	18	6.186	-133	9.021	-1	-1.282	-475	0	-1	-1.760	10.781
2021	6.048	120	1.142	-672	6.638	3.525	4.782	93	-0	2.378	10.778	-4.140
2022	286	1.680	-2.159	375	182	-1.307	6.004	3.899	0	15	8.611	-8.429
2023	-1.548	217	893	-37	-475	-1.036	5.631	-3.614	0	8	989	-1.464
2022 Abr	-526	186	-1.095	-11	-1.446	-111	1.569	-975	0	1	484	-1.930
May	720	331	53	-11	1.093	427	1.291	-2	-0	-1	1.715	-622
Jun	184	-81	-471	-3	-370	180	754	-265	0	2	672	-1.042
Jul	-616	-10	1.591	-7	959	-433	1.347	1.084	0	3	2.001	-1.042
Ago	-449	96	-596	60	-889	449	609	45	0	-3	1.100	-1.989
Sep	-229	-101	-881	-12	-1.223	-357	-332	-650	-0	5	-1.335	112
Oct	-66	87	-845	-10	-835	-760	156	594	0	6	-4	-831
Nov	187	641	-72	-10	746	169	-2.074	876	0	-8	-1.036	1.782
Dic	1.075	-156	-820	-11	89	-517	1.052	1.460	0	8	2.003	-1.913
2023 Ene	633	-38	-1.588	-12	-1.004	-486	524	-478	-0	9	-430	-574
Feb	-749	110	525	49	-65	-363	19	-297	0	-16	-657	593
Mar	501	-53	4.469	-12	4.905	283	2.225	575	0	10	3.093	1.812
Abr	-1.178	2	-1.007	-33	-2.216	-437	1.226	-1.056	0	10	-257	-1.959
May	-157	-51	504	-12	284	371	281	-1.502	-0	-18	-868	1.151
Jun	-294	167	-1.021	-14	-1.161	-252	-486	117	0	11	-610	-551
Jul	-390	-12	-1.130	-6	-1.537	96	124	-397	0	12	-165	-1.372
Ago	177	367	912	60	1.515	537	588	53	0	-21	1.157	358
Sep	-411	-124	1.289	-6	749	-324	-430	476	-0	11	-266	1.015
Oct	270	-224	451	-6	492	322	1.539	-224	0	12	1.649	-1.157
Nov	-105	182	486	-6	558	-432	317	-627	0	-22	-764	1.322
Dic	154	-110	-2.997	-40	-2.993	-351	-297	-255	0	12	-892	-2.102
2024 Ene	1.304	-143	1.032	22	2.216	249	498	-144	-0	12	614	1.602
Feb	-367	74	-221	-6	-519	-217	-946	95	0	-24	-1.092	572
Mar	-207	245	1.080	-9	1.109	-254	-19	-99	0	12	-361	1.470



CUADRO 4.3.4 Cuenta financiera de la balanza de pagos, por sector institucional, flujos netos

(Millones de dólares)

	Gobierno General			Banco Central				Bancos				
	Inversión de cartera	Otra inversión	Total	Inversión de cartera	Otra inversión	Activos de reservas	Total	Inversión directa	Inversión de cartera	Derivados financieros	Otra inversión	Total
2020	-12.072	-1.812	-13.885	185	44	-2.895	-2.667	-826	1.183	1.906	10.223	12.486
2021	-24.355	-2.258	-26.613	23	-2.381	12.211	9.853	-1.778	-2.492	78	-2.864	-7.055
2022	4.471	76	4.547	-578	487	-9.201	-9.292	-1.210	190	-216	-4.088	-5.324
2023	-6.251	-1.004	-7.254	392	-5	6.788	7.175	-562	36	-1.969	1.176	-1.320
2022 Abr	300	450	750	139	-9	1.163	1.292	-209	398	-194	547	543
May	2.944	771	3.715	-204	-7	-2.230	-2.441	-223	-549	-1	-2.315	-3.088
Jun	704	-613	91	-326	-3	94	-235	-31	182	-41	549	660
Jul	-1.072	-352	-1.425	67	-3	-2.045	-1.981	-228	388	25	784	969
Ago	-487	94	-393	491	70	-2.323	-1.763	-176	417	186	16	443
Sep	1.046	13	1.059	-109	-16	-2.655	-2.779	-52	-33	-97	-767	-949
Oct	240	530	770	-418	-12	74	-356	-144	222	-57	-1.521	-1.501
Nov	111	-25	86	-103	3	44	-56	-74	-35	-153	364	103
Dic	326	-1.016	-690	77	-13	458	522	-92	-134	-191	-1.068	-1.486
2023 Ene	497	23	520	-115	-15	-354	-483	121	-583	-234	-674	-1.370
Feb	-928	-195	-1.123	172	10	260	441	-155	45	-213	-288	-610
Mar	-415	-168	-583	-470	-15	-236	-722	1	184	-166	2.288	2.308
Abr	-531	-213	-744	404	-16	143	531	-157	-100	-243	-263	-763
May	284	307	590	403	12	99	515	-30	-412	-214	1.223	566
Jun	-682	375	-307	-195	-14	218	9	-37	140	-149	-808	-853
Jul	-1.018	-849	-1.867	98	-17	836	916	-58	202	-356	-303	-513
Ago	-2.137	-29	-2.166	188	86	571	845	-100	193	-293	1.119	919
Sep	-577	-217	-793	-236	-16	-779	-526	-44	-193	-110	-518	-865
Oct	-613	145	-468	71	-17	1.408	1.461	-74	-336	79	-129	-460
Nov	10	-111	-101	45	16	-293	-231	45	536	-44	475	1.012
Dic	-142	-72	-214	28	-20	3.358	3.366	-74	359	-27	-947	-689
2024 Ene	-1.979	-13	-1.992	236	-17	34	252	-47	-383	-105	-237	-772
Feb	280	-6	274	0	18	-50	-32	-66	-195	25	487	251
Mar	629	-5	624	0	-17	-630	-647	-109	-561	-47	1.545	827

CUADRO 4.3.5 Cuenta financiera de la balanza de pagos, por sector institucional, flujos netos (continuación)

(Millones de dólares)

	Fondos de pensiones				Otras sociedades financieras (1)					Empresas no financieras y hogares				
	Inversión de cartera	Derivados financieros	Otra inversión	Total	Inversión directa	Inversión de cartera	Derivados financieros	Otra inversión	Total	Inversión directa	Inversión de cartera	Derivados financieros	Otra inversión	Total
2020	-4.646	566	23	-4.058	155	2.041	12	-213	1.995	-4.378	220	52	2.517	-1.589
2021	-3.233	-356	101	-3.488	464	4.310	-10	-276	4.488	710	-6.899	270	3.537	-2.381
2022	-1.816	273	-238	-1.781	-2.431	-3.549	46	-3	-5.937	-1.389	-4.029	-62	-4.664	-10.144
2023	9.618	-119	351	9.849	-1.664	-797	13	240	-2.208	-13.234	-1.227	95	-2.222	-16.587
2022 Abr	-432	40	-52	-444	-1.155	-264	0	18	-1.401	-1.488	359	-12	-2.884	-4.024
May	-222	-78	143	-158	-185	-325	13	26	-471	-1.325	141	-4	760	-428
Jun	-402	210	-178	-369	-345	-384	5	109	-615	65	-250	-6	-907	-1.098
Jul	-28	125	48	145	-74	-221	-0	232	-63	1.013	-36	-35	-1.752	-809
Ago	4	85	-23	66	-167	437	9	41	320	170	588	-20	-2.187	-1.450
Sep	-525	123	102	-299	-29	-477	0	-120	-625	-1.014	-360	-30	900	-504
Oct	-91	33	207	148	207	-305	2	-74	-170	-377	58	-8	39	-289
Nov	762	-51	-327	384	-105	3	7	-185	-279	-644	-6.254	16	1.952	-4.930
Dic	524	-350	11	185	118	-216	0	-149	-246	-481	799	-23	321	617
2023 Ene	2.244	-195	-91	1.958	-276	-132	8	19	-381	-231	1.083	21	164	1.036
Feb	1.944	-33	84	1.995	-60	346	-8	130	408	381	-761	40	850	510
Mar	835	-16	-9	810	-281	-437	-11	78	-651	-715	-157	-14	-363	-1.249
Abr	902	-122	5	785	-219	-104	2	-56	-377	-1.158	783	7	-1.416	-1.784
May	881	-86	28	823	256	-70	3	35	224	-3.234	-258	-8	-453	-3.952
Jun	1.363	-55	-62	1.246	-307	-792	4	119	-975	-689	1.090	-25	-162	214
Jul	1.202	35	139	1.376	-108	480	8	116	497	-2.769	1.517	16	-459	-1.695
Ago	696	188	-125	758	-255	185	-4	-16	-90	-2.118	-2.411	11	-676	-5.193
Sep	-573	-74	353	-294	-227	250	-4	-4	15	-269	-1.544	-2	1.417	-398
Oct	-763	110	-191	-844	-92	-313	6	26	-373	-1.467	-248	-9	-991	-2.716
Nov	490	204	-88	607	-74	45	7	-94	-115	-1.372	-75	46	1.123	-277
Dic	396	-76	307	628	-22	-255	2	-115	-390	408	-247	12	-1.256	-1.083
2024 Ene	811	-26	-223	562	-159	391	10	88	330	-676	-1.031	-6	2.004	290
Feb	282	2	-83	202	-457	546	3	-54	38	-159	-455	-15	210	-419
Mar	612	77	114	804	84	129	6	0	219	-1.006	-296	-26	-167	-1.494

CUADRO 4.3.6
Cuenta financiera de la balanza de pagos, por sector institucional, Gobierno general y Banco Central

(Millones de dólares)

	Gobierno General						Banco Central					
	Activos			Pasivos			Activos			Pasivos		
	Inversión de cartera	Otra inversión	Total	Inversión de cartera	Otra inversión	Total	Activos de reservas	Otra inversión	Total	Inversión de cartera	Otra inversión	Total
2020	-8.837	-1.455	-10.293	3.235	357	3.592	-2.895	40	-2.855	-185	-4	-188
2021	-7.335	-1.620	-8.955	17.020	638	17.658	12.211	1	12.213	-23	2.382	2.359
2022	8.529	376	8.905	4.058	300	4.358	-9.201	504	-8.698	578	16	594
2023	-2.419	-601	-3.020	3.832	403	4.234	6.788	1	6.789	-392	7	-386
2022 Abr	305	448	753	5	-2	3	1.163	-8	1.155	-139	1	-138
May	2.728	770	3.498	-216	-1	-217	-2.230	-8	-2.238	204	-1	203
Jun	767	-625	142	63	-12	51	94	0	94	326	3	329
Jul	-1.984	-351	-2.336	-912	1	-911	-2.045	0	-2.045	-67	3	-64
Ago	-525	100	-426	-39	6	-33	-2.323	67	-2.257	-491	-3	-494
Sep	389	23	412	-657	10	-647	-2.655	-5	-2.661	109	10	119
Oct	73	531	604	-167	0	-166	74	-5	68	418	6	425
Nov	226	267	493	116	292	408	44	-5	39	103	-8	95
Dic	115	-1.050	-935	-211	-34	-245	458	-6	452	-77	7	-70
2023 Ene	-316	27	-289	-813	4	-809	-354	-6	-360	115	9	124
Feb	-979	-188	-1.167	-51	6	-44	260	-6	254	-172	-16	-187
Mar	-648	-171	-819	-233	-3	-236	-236	-6	-242	470	9	480
Abr	-438	121	-317	93	334	427	143	-6	137	-404	10	-394
May	1.556	300	1.856	1.273	-6	1.266	99	-4	95	-403	-17	-420
Jun	-962	396	-566	-280	21	-259	218	-6	212	195	9	203
Jul	2.659	-846	1.813	3.677	3	3.679	836	-6	830	-98	11	-86
Ago	-2.346	-24	-2.369	-209	6	-203	571	62	633	-188	-24	-212
Sep	-852	-172	-1.024	-276	45	-231	779	-6	773	236	11	247
Oct	301	127	428	914	-18	895	1.408	-6	1.402	-71	11	-59
Nov	-268	-117	-386	-278	-6	-284	-293	-6	-298	-45	-22	-67
Dic	-126	-54	-181	16	17	33	3.358	-6	3.352	-28	14	-14
2024 Ene	-667	-10	-676	1.312	4	1.316	34	-6	28	-236	12	-224
Feb	123	6	129	-157	12	-145	-50	-6	-55	0	-23	-23
Mar	-70	4	-66	-699	9	-690	-630	-6	-635	0	12	12

CUADRO 4.3.7
Cuenta financiera de la balanza de pagos, por sector institucional, bancos

(Millones de dólares)

	Bancos									
	Activos					Pasivos				
	Inversión directa	Inversión de cartera	Derivados financieros	Otra inversión	Total	Inversión directa	Inversión de cartera	Derivados financieros	Otra inversión	Total
2020	25	331	-10.850	2.551	-7.944	851	-852	-12.757	-7.672	-20.430
2021	127	1.781	-9.079	-281	-7.453	1.905	4.272	-9.157	2.583	-398
2022	868	-157	-18.575	704	-17.159	2.079	-346	-18.359	4.792	-11.835
2023	445	-44	-24.472	-125	-24.196	1.007	-80	-22.503	-1.301	-22.876
2022 Abr	24	513	-1.423	-733	-1.618	234	115	-1.230	-1.280	-2.160
May	16	-477	-1.354	-1.499	-3.314	239	72	-1.354	816	-226
Jun	20	54	-1.571	1.016	-481	51	-128	-1.530	467	-1.140
Jul	32	173	-2.368	1.997	-166	260	-215	-2.393	1.212	-1.136
Ago	40	396	-1.850	149	-1.266	216	-21	-2.036	133	-1.708
Sep	13	-276	-1.846	-2.074	-4.183	65	-243	-1.749	-1.307	-3.234
Oct	39	135	-1.651	-779	-2.256	183	-86	-1.593	742	-755
Nov	58	-52	-1.686	724	-956	132	-17	-1.534	360	-1.059
Dic	46	-64	-2.197	515	-1.700	138	71	-2.006	1.583	-214
2023 Ene	32	-41	-2.430	-1.219	-3.659	-90	542	-2.195	-546	-2.289
Feb	44	-168	-2.372	-648	-3.144	199	-213	-2.160	-361	-2.534
Mar	18	125	-2.089	4.530	2.584	17	-60	-1.922	2.242	276
Abr	71	-58	-1.885	-936	-2.808	229	42	-1.642	-673	-2.045
May	39	28	-1.787	-189	-1.910	69	440	-1.573	-1.412	-2.476
Jun	35	-60	-1.736	-1.018	-2.779	72	-200	-1.588	-210	-1.925
Jul	12	174	-1.983	-815	-2.612	70	-28	-1.628	-513	-2.099
Ago	21	180	-2.474	1.958	-315	121	-13	-2.181	839	-1.234
Sep	12	-103	-2.127	-771	-2.989	56	90	-2.017	-252	-2.123
Oct	17	-319	-2.066	486	-1.882	91	18	-2.145	616	-1.421
Nov	124	142	-1.953	217	-1.470	79	-394	-1.908	-258	-2.481
Dic	19	55	-1.569	-1.719	-3.214	93	-304	-1.542	-772	-2.525
2024 Ene	22	-277	-1.695	-447	-2.397	69	107	-1.590	-210	-1.624
Feb	17	330	-2.203	-291	-2.147	83	526	-2.228	-778	-2.397
Mar	25	-749	-1.506	1.120	-1.110	135	-188	-1.458	-425	-1.937



CUADRO 4.3.8
Cuenta financiera de la balanza de pagos, por sector institucional, fondos de pensiones

(Millones de dólares)

	Fondos de pensiones				
	Activos				Pasivos
	Inversión de cartera	Derivados financieros	Otra inversión	Total	Derivados financieros
2020	-4.646	-3.450	23	-8.074	-4.016
2021	-3.233	-2.658	101	-5.790	-2.302
2022	-1.816	-4.576	-238	-6.630	-4.849
2023	9.618	-5.301	351	4.667	-5.182
2022 Abr	-432	-314	-52	-798	-354
May	-222	-487	143	-566	-408
Jun	-402	-458	-178	-1.038	-669
Jul	-28	-450	48	-430	-575
Ago	4	-248	-23	-268	-333
Sep	-525	-314	102	-736	-437
Oct	-91	-401	207	-286	-434
Nov	762	-429	-327	6	-378
Dic	524	-653	11	-118	-303
2023 Ene	2.244	-728	-91	1.425	-533
Feb	1.944	-452	84	1.576	-419
Mar	835	-395	-9	430	-379
Abr	902	-697	5	211	-575
May	881	-389	28	519	-304
Jun	1.363	-397	-62	904	-342
Jul	1.202	-473	139	868	-508
Ago	696	-352	-125	219	-539
Sep	-573	-440	353	-660	-366
Oct	-763	-381	-191	-1.335	-491
Nov	490	-284	-88	119	-489
Dic	396	-312	307	392	-236
2024 Ene	811	-312	-223	276	-285
Feb	282	-209	-83	-10	-211
Mar	612	-279	114	447	-356



CUADRO 4.3.9
Cuenta financiera de la balanza de pagos, por sector institucional, otras sociedades financieras (1)

(Millones de dólares)

	Activos					Pasivos				
	Inversión directa	Inversión de cartera	Derivados financieros	Otra inversión	Total	Inversión directa	Inversión de cartera	Derivados financieros	Otra inversión	Total
2020	1.005	2.220	-67	-9	3.149	850	179	-79	204	1.154
2021	-569	4.387	-73	-187	3.558	-1.033	77	-63	90	-930
2022	-377	-3.633	-81	137	-3.953	2.054	-84	-127	141	1.984
2023	-443	-891	-86	322	-1.098	1.221	-94	-99	82	1.109
2022 Abr	-116	-250	-5	-8	-380	1.039	14	-5	-26	1.021
May	-135	-327	-2	46	-418	50	-2	-16	21	53
Jun	-146	-424	-6	92	-485	198	-41	-11	-17	130
Jul	36	-227	-13	50	-155	109	-6	-13	-182	-92
Ago	47	525	-8	234	799	214	88	-16	193	478
Sep	66	-416	-20	-43	-413	95	61	-21	77	212
Oct	52	-304	-6	-17	-274	-155	1	-8	58	-104
Nov	47	-224	-3	-134	-313	152	-227	-10	51	-34
Dic	39	-192	-6	-2	-160	-79	24	-6	147	86
2023 Ene	-70	-156	-7	67	-165	206	-23	-15	48	216
Feb	-37	365	-12	120	436	24	19	-3	-11	28
Mar	-75	-411	-17	81	-422	206	26	-5	3	229
Abr	-19	-121	-4	-47	-192	200	-17	-6	8	185
May	-9	-118	-3	-1	-131	-266	-48	-6	-36	-355
Jun	-16	-790	-4	6	-804	290	2	-8	-113	172
Jul	-63	487	-4	10	430	45	7	-12	-106	-67
Ago	-24	171	-8	-3	137	231	-15	-4	14	227
Sep	-29	246	-14	43	246	198	-4	-10	47	230
Oct	-48	-305	-7	18	-342	44	8	-13	-9	31
Nov	-21	34	-3	32	41	53	-12	-10	125	156
Dic	-32	-291	-5	-3	-332	-10	-37	-7	111	58
2024 Ene	9	391	-2	50	449	169	-0	-12	-38	119
Feb	2	540	-4	6	545	459	-5	-7	60	507
Mar	2	140	-1	7	149	-82	11	-6	7	-71

CUADRO 4.3.10
Cuenta financiera de la balanza de pagos, por sector institucional, empresas no financieras y hogares

(Millones de dólares)

	Activos					Pasivos				
	Inversión directa	Inversión de cartera	Derivados financieros	Otra inversión	Total	Inversión directa	Inversión de cartera	Derivados financieros	Otra inversión	Total
2020	5.369	5.002	-829	7.872	17.414	9.747	4.782	-881	5.355	19.003
2021	15.015	4.564	-864	8.623	27.339	14.305	11.463	-1.134	5.086	29.720
2022	12.714	4.853	-1.271	-1.301	14.995	14.104	8.882	-1.209	3.363	25.139
2023	6.276	-401	-972	-422	4.482	19.510	826	-1.066	1.799	21.069
2022 Abr	628	-75	-121	-1.093	-661	2.116	-435	-109	1.791	3.363
May	-2	612	-149	1.641	2.102	1.323	470	-144	881	2.530
Jun	900	183	-161	-676	247	835	433	-154	231	1.345
Jul	1.368	-404	-176	-785	3	355	-369	-141	967	812
Ago	942	1.013	-89	-1.415	451	772	426	-69	772	1.902
Sep	210	-483	-96	775	405	1.224	-124	-66	-125	909
Oct	1.096	579	-38	-771	865	1.474	521	-31	-810	1.154
Nov	1.314	596	-48	221	2.082	1.959	6.850	-65	-1.731	7.013
Dic	483	-65	-172	622	867	963	-864	-149	301	251
2023 Ene	1.358	827	-86	217	2.316	1.589	-256	-108	54	1.279
Feb	1.257	123	-75	574	1.880	877	884	-115	-276	1.370
Mar	726	-785	-89	479	331	1.441	-628	-75	842	1.580
Abr	1.705	540	-61	-1.353	832	2.863	-243	-67	63	2.617
May	-1.633	-831	-99	150	-2.413	1.600	-573	-91	603	1.539
Jun	1.247	1.204	-105	-478	1.869	1.936	115	-79	-316	1.655
Jul	-165	1.127	-78	-19	865	2.603	-391	-93	441	2.560
Ago	120	-2.523	-45	-353	-2.801	2.238	-112	-56	323	2.392
Sep	1.128	152	-103	1.300	2.478	1.397	1.696	-100	-117	2.875
Oct	99	-465	-88	58	-396	1.566	-217	-78	1.049	2.320
Nov	-271	522	-64	520	708	1.102	597	-111	-603	985
Dic	706	-293	-80	-1.518	-1.186	298	-47	-92	-263	-103
2024 Ene	982	433	-53	2.850	4.213	1.658	1.464	-46	846	3.923
Feb	772	-26	-72	-152	522	932	429	-57	-363	941
Mar	-226	177	-109	-130	-288	779	473	-83	37	1.206

Posición de Inversión Internacional

CUADRO 4.4
Posición de inversión internacional, resumen por categoría funcional

(Millones de dólares)

	Inversión directa			Inversión de cartera			Derivados financieros netos	Otra inversión			Activos de reservas	Total		
	Activos	Pasivos	Neto	Activos	Pasivos	Neto		Activos	Pasivos	Neto		Activos	Pasivos	Neto
Posiciones														
2021	145.082	253.725	-108.643	193.332	134.156	59.176	-862	41.969	67.632	-25.663	51.330	446.051	470.713	-24.662
2022	153.076	268.394	-115.318	174.811	125.423	49.389	355	42.133	76.159	-34.026	39.154	435.431	495.878	-60.447
2023	156.797	286.747	-129.949	187.784	133.558	54.227	895	41.671	77.106	-35.435	46.353	455.271	519.181	-63.910
2022 II	151.020	253.656	-102.635	176.431	123.561	52.870	-2.221	43.292	73.069	-29.777	45.821	442.057	478.000	-35.943
2022 III	150.793	255.551	-104.758	165.460	115.299	50.162	-2.877	42.122	74.588	-32.467	37.784	426.523	478.678	-52.155
2022 IV	153.076	268.394	-115.318	174.811	125.423	49.389	355	42.133	76.159	-34.026	39.154	435.431	495.878	-60.447
2023 I	156.687	277.280	-120.593	180.985	128.951	52.034	1.219	45.973	78.457	-32.485	39.304	450.937	511.457	-60.520
2023 II	158.871	284.094	-125.222	184.736	129.125	55.610	253	42.885	76.646	-33.761	39.497	450.032	513.655	-63.623
2023 III	158.584	281.065	-122.481	180.387	124.979	55.408	-1.471	43.606	76.913	-33.306	41.402	447.909	508.357	-60.448
2023 IV	156.797	286.747	-129.949	187.784	133.558	54.227	895	41.671	77.106	-35.435	46.353	455.271	519.181	-63.910
2024 I	157.724	281.446	-123.721	190.440	133.351	57.089	-667	44.412	76.650	-32.238	45.716	462.117	515.939	-53.822
Transacciones														
2021	14.573	15.177	-604	165	32.810	-32.645	-17	6.638	10.778	-4.140	12.211	20.912	46.107	-25.195
2022	13.206	18.237	-5.030	7.775	13.088	-5.313	42	182	8.611	-8.429	-9.201	-12.541	15.391	-27.932
2023	6.278	21.738	-15.460	5.863	4.092	1.771	-1.980	-475	989	-1.464	6.788	-12.377	-2.031	-10.345
2022 II	1.189	6.085	-4.896	2.553	744	1.809	-67	-723	2.871	-3.594	-974	-4.007	3.715	-7.722
2022 III	2.754	3.310	-556	-2.370	-2.461	91	371	-1.153	1.766	-2.919	-7.024	-15.272	-5.234	-10.038
2022 IV	3.175	4.767	-1.592	2.020	6.456	-4.436	-775	1	963	-962	576	-1.521	5.668	-7.189
2023 I	3.253	4.468	-1.215	2.960	-392	3.351	-821	3.836	2.005	1.831	-331	966	-1.849	2.815
2023 II	1.420	6.995	-5.574	3.097	-9	3.106	-885	-3.093	-1.735	-1.358	460	-5.283	-1.031	-4.252
2023 III	1.012	6.959	-5.947	697	4.372	-3.676	-584	726	726	0	2.186	-3.479	4.542	-8.021
2023 IV	593	3.316	-2.723	-891	120	-1.011	311	-1.943	-7	-1.937	4.473	-4.580	-3.693	-887
2024 I	1.607	4.202	-2.595	2.052	3.036	-984	-103	2.805	-839	3.644	-646	-624	59	-683
Variación de precio														
2021	2.120	-3.804	5.924	4.940	-6.981	11.921	165	1	0	1	310	8.388	-9.933	18.321
2022	-664	2.079	-2.743	-20.808	-19.048	-1.760	795	-1	0	-1	-1.954	-14.218	-8.556	-5.663
2023	369	1.276	-907	6.865	4.304	2.561	-193	7	0	7	371	11.219	9.380	1.839
2022 II	-231	-2.834	2.604	-10.651	-9.909	-742	214	1	0	1	-746	-9.257	-10.588	1.331
2022 III	-367	1.858	-2.224	-4.855	-3.619	-1.236	-28	-2	0	-2	-307	-247	3.550	-3.797
2022 IV	252	1.017	-764	4.300	-1.750	6.050	1.317	-0	0	-0	133	3.663	-3.072	6.735
2023 I	285	-997	1.282	2.199	936	1.262	46	1	0	1	405	4.340	1.343	2.997
2023 II	207	1.348	-1.141	1.401	817	585	-659	4	0	4	-94	1.742	3.047	-1.306
2023 III	243	194	49	-3.083	-4.063	980	-251	-1	0	-1	-42	-1.397	-2.131	734
2023 IV	-366	732	-1.097	6.348	6.613	-266	672	2	0	2	102	6.534	7.121	-587
2024 I	-89	1.280	-1.369	3.458	1.074	2.384	167	2	0	2	81	3.355	2.091	1.264
Variación de tipo de cambio														
2021	-2.840	-14.623	11.783	-4.484	-6.530	2.045	-2.469	-26	-458	432	-392	7.035	-4.365	11.400
2022	-2.098	-4.047	1.949	-5.488	-2.774	-2.714	1.246	-18	-84	66	-1.021	11.603	12.077	-474
2023	-2.720	-3.712	992	246	-279	524	2.713	6	-43	48	40	21.203	16.886	4.317
2022 II	-2.028	-13.611	11.583	-4.452	-7.827	3.375	-591	-7	-465	458	-780	3.913	-10.132	14.045
2022 III	-1.751	-2.481	730	-3.746	-2.182	-1.563	-999	-15	-247	231	-705	848	3.153	-2.306
2022 IV	442	7.391	-6.949	3.031	5.419	-2.387	2.690	11	608	-597	661	8.353	14.935	-6.582
2023 I	261	6.174	-5.913	1.015	2.984	-1.969	1.640	2	292	-290	75	10.388	16.845	-6.457
2023 II	557	-1.365	1.922	-747	-582	-166	579	1	-76	77	-172	2.637	396	2.240
2023 III	-1.542	-10.155	8.613	-1.962	-4.527	2.564	-889	-4	-459	456	-238	2.753	-7.752	10.505
2023 IV	-1.996	1.634	-3.630	1.940	1.845	95	1.384	6	200	-195	376	5.426	7.397	-1.971
2024 I	-422	-9.971	9.550	-1.882	-4.418	2.536	-1.626	-2	-327	325	-73	5.322	-5.390	10.712
Otros ajustes														
2021	-492	-3.740	3.248	0	548	-548	0	0	783	-783	0	-492	-2.409	1.918
2022	-2.450	-1.599	-851	0	-0	0	-866	0	-0	0	0	4.536	6.253	-1.716
2023	-206	-950	744	0	18	-18	0	0	0	-0	0	-206	-931	726
2022 II	0	-360	360	0	0	-0	0	0	0	-0	0	0	-360	360
2022 III	-863	-792	-72	0	0	-0	0	0	-0	0	0	-863	-792	-72
2022 IV	-1.587	-331	-1.256	0	0	-0	0	0	-0	0	0	-1.587	-331	-1.256
2023 I	-188	-760	572	0	-0	0	0	0	-0	0	0	-188	-760	572
2023 II	0	-163	163	0	-52	52	0	0	-0	0	0	0	-215	215
2023 III	0	-27	27	0	70	-70	0	0	0	-0	0	0	43	-43
2023 IV	-18	0	-18	0	0	-0	0	0	0	-0	0	-18	0	-18
2024 I	-169	-811	643	-973	100	-1.074	0	-65	709	-774	0	-1.207	-2	-1.205



CUADRO 4.4.1
Posición de inversión internacional, detalle por categoría funcional
(Millones de dólares)

	2021	2022	2023	2022	III	IV	2023	II	III	IV	2024
				II			I				I
Inversión directa neto	-108.643	-115.318	-129.949	-102.635	-104.758	-115.318	-120.593	-125.222	-122.481	-129.949	-123.721
Activos	145.082	153.076	156.797	151.020	150.793	153.076	156.687	158.871	158.584	156.797	157.724
Acciones y otras participaciones en el capital y utilid. reinvert.	120.305	127.417	130.212	126.236	125.462	127.417	130.810	132.881	132.207	130.212	130.788
Instrumentos de deuda	24.777	25.659	26.586	24.784	25.331	25.659	25.877	25.990	26.377	26.586	26.936
Pasivos	253.725	268.394	286.747	253.656	255.551	268.394	277.280	284.094	281.065	286.747	281.446
Acciones y otras participaciones en el capital y utilid. reinvert.	201.254	215.769	232.274	199.034	200.907	215.769	228.323	232.810	227.619	232.274	226.581
Instrumentos de deuda	52.471	52.625	54.472	54.621	54.643	52.625	48.957	51.284	53.446	54.472	54.865
Inversión de cartera neto	59.176	49.389	54.227	52.870	50.162	49.389	52.034	55.610	55.408	54.227	57.089
Activos	193.332	174.811	187.784	176.431	165.460	174.811	180.985	184.736	180.387	187.784	190.440
Títulos de partic. en el capital	162.777	135.803	145.858	137.636	128.850	135.803	141.847	142.469	139.100	145.858	151.036
Títulos de deuda	30.556	39.008	41.927	38.795	36.611	39.008	39.138	42.267	41.288	41.927	39.403
Largo plazo	23.917	29.109	34.106	26.995	27.393	29.109	30.960	32.008	31.984	34.106	32.135
Corto plazo	6.639	9.899	7.821	11.800	9.218	9.899	8.178	10.259	9.303	7.821	7.268
Pasivos	134.156	125.423	133.558	123.561	115.299	125.423	128.951	129.125	124.979	133.558	133.351
Títulos de participac. en el capital	18.855	24.367	24.168	20.772	21.147	24.367	25.776	25.412	22.682	24.168	23.163
Títulos de deuda	115.302	101.056	109.390	102.789	94.151	101.056	103.175	103.714	102.297	109.390	110.188
Largo plazo	114.092	99.104	107.749	100.988	92.993	99.104	100.231	101.277	100.174	107.749	109.276
Corto plazo	1.209	1.951	1.640	1.800	1.158	1.951	2.945	2.436	2.123	1.640	912
Derivados neto	-862	355	895	-2.221	-2.877	355	1.219	253	-1.471	895	-667
Otra inversión neto	-25.663	-34.026	-35.435	-29.777	-32.467	-34.026	-32.485	-33.761	-33.306	-35.435	-32.238
Activos	41.969	42.133	41.671	43.292	42.122	42.133	45.973	42.885	43.606	41.671	44.412
Créditos comerciales	17.762	18.048	16.499	18.145	16.851	18.048	18.433	16.805	16.180	16.499	17.230
Préstamos	1.777	3.458	3.675	2.900	2.885	3.458	3.477	3.596	3.825	3.675	3.850
Moneda y depósitos	21.966	19.796	20.693	21.423	21.529	19.796	23.203	21.680	22.751	20.693	22.520
Otros activos	464	832	804	824	857	832	860	804	849	804	812
Pasivos	67.632	76.159	77.106	73.069	74.588	76.159	78.457	76.646	76.913	77.106	76.650
Créditos comerciales	10.722	9.415	8.379	10.865	10.524	9.415	8.850	8.531	8.841	8.379	8.157
Préstamos	50.646	56.773	62.408	55.691	57.187	56.773	59.825	60.810	60.671	62.408	62.326
Corto Plazo	5.908	6.326	7.356	9.254	9.592	6.326	6.789	6.668	6.683	7.356	7.119
Largo Plazo	44.738	50.448	55.052	46.437	47.595	50.448	53.036	54.142	53.988	55.052	55.206
Moneda y depósitos	2.715	6.615	3.000	3.206	3.684	6.615	6.415	3.973	4.105	3.000	2.851
Otros pasivos	0	0	0	0	0	0	0	0	0	0	0
Asignaciones DEG	3.549	3.356	3.319	3.308	3.194	3.356	3.368	3.331	3.295	3.319	3.316
Reservas	51.330	39.154	46.353	45.821	37.784	39.154	39.304	39.497	41.402	46.353	45.716
Oro monetario	14	14	16	14	13	14	16	15	15	16	17
DEG	3.502	3.265	3.353	3.280	3.105	3.265	3.282	3.345	3.319	3.353	3.430
Posición de reserva en el FMI	685	678	643	649	625	678	690	680	671	643	639
Otros activos de reserva	47.128	35.197	42.341	41.877	34.042	35.197	35.316	35.458	37.398	42.341	41.629
Moneda y depósitos	4.352	1.882	5.020	2.148	1.315	1.882	1.517	1.494	1.261	5.020	4.350
Valores	42.776	33.314	37.321	39.729	32.726	33.314	33.799	33.964	36.137	37.321	37.279
Otros activos	0	0	0	0	0	0	0	0	0	0	0
Total neto	-24.662	-60.447	-63.910	-35.943	-52.155	-60.447	-60.520	-63.623	-60.448	-63.910	-53.822
Total activos	446.051	435.431	455.271	442.057	426.523	435.431	450.937	450.032	447.909	455.271	462.117
Total pasivos	470.713	495.878	519.181	478.000	478.678	495.878	511.457	513.655	508.357	519.181	515.939

CUADRO 4.4.2 Posición de Inversión Internacional: Gobierno, Banco Central y Bancos

(Millones de dólares)

	Gobierno			Banco Central			Bancos		
	Activos	Pasivos	Neto	Activos	Pasivos	Neto	Activos	Pasivos	Neto
	Posiciones								
2021	10.832	45.671	-34.839	51.623	3.645	47.978	30.053	57.747	-27.694
2022	17.338	41.140	-23.802	39.943	4.057	35.886	40.311	74.679	-34.368
2023	14.668	47.217	-32.548	47.152	3.647	43.505	37.012	71.862	-34.849
2022 II	19.768	42.224	-22.455	46.567	3.931	42.637	39.821	71.555	-31.734
III	16.483	37.420	-20.938	38.584	3.386	35.198	43.984	74.938	-30.954
IV	17.338	41.140	-23.802	39.943	4.057	35.886	40.311	74.679	-34.368
2023 I	15.467	42.009	-26.541	40.079	4.542	35.538	44.552	78.879	-34.327
II	16.328	43.203	-26.875	40.260	3.882	36.378	38.824	73.849	-35.025
III	14.169	42.814	-28.645	42.212	3.760	38.452	39.217	72.799	-33.581
IV	14.668	47.217	-32.548	47.152	3.647	43.505	37.012	71.862	-34.849
2024 I	14.016	45.840	-31.824	46.498	3.401	43.097	38.661	71.952	-33.291
	Transacciones								
2021	-8.955	17.658	-26.613	12.213	2.359	9.853	-7.453	-398	-7.055
2022	8.905	4.358	4.547	-8.698	594	-9.292	-17.159	-11.835	-5.324
2023	-3.020	4.234	-7.254	6.789	-386	7.175	-24.196	-22.876	-1.320
2022 II	4.393	-163	4.556	-990	394	-1.384	-5.413	-3.527	-1.886
III	-2.350	-1.592	-758	-6.963	-440	-6.523	-5.614	-6.077	463
IV	162	-4	166	559	450	109	-4.912	-2.028	-2.884
2023 I	-2.275	-1.089	-1.185	-348	416	-764	-4.219	-4.547	328
II	974	1.434	-460	444	-611	1.055	-7.497	-6.446	-1.051
III	-1.581	3.246	-4.826	2.236	-51	2.287	-5.916	-5.456	-459
IV	-139	644	-783	4.456	-140	4.596	-6.565	-6.428	-137
2024 I	-613	481	-1.094	-663	-236	-427	-5.653	-5.958	305
	Variación de precio								
2021	290	-3.594	3.883	311	-3	315	214	-883	1.097
2022	-1.751	-7.863	6.112	-1.954	-3	-1.951	6.060	6.885	-825
2023	450	1.600	-1.150	378	2	376	2.303	4.945	-2.642
2022 II	-832	-4.194	3.362	-745	-6	-739	1.506	-563	2.069
III	-456	-2.184	1.728	-309	6	-315	4.599	4.170	429
IV	132	1.698	-1.566	132	-3	135	-1.615	-1.892	277
2023 I	384	1.005	-621	407	-6	413	1.227	734	493
II	48	-97	145	-90	7	-97	-98	1.043	-1.141
III	-353	-2.171	1.818	-43	1	-44	951	1.991	-1.039
IV	371	2.863	-2.492	105	1	104	223	1.178	-955
2024 I	163	-549	711	83	1	82	230	1.176	-946
	Variación de tipo de cambio								
2021	-502	-2.565	2.063	-398	-33	-365	11.521	8.289	3.232
2022	-647	-1.026	379	-1.027	-179	-849	14.056	12.906	1.150
2023	-100	242	-342	41	-26	68	18.595	15.115	3.480
2022 II	-561	-2.539	1.978	-784	-196	-588	8.817	5.090	3.728
III	-479	-1.028	549	-712	-111	-601	5.178	5.291	-113
IV	561	2.025	-1.464	668	224	444	2.854	3.662	-808
2023 I	19	953	-934	77	74	2	7.233	8.013	-779
II	-161	-143	-18	-173	-55	-118	1.867	374	1.493
III	-225	-1.463	1.238	-242	-73	-169	5.358	2.416	2.942
IV	267	895	-628	380	27	352	4.137	4.313	-176
2024 I	-202	-1.290	1.088	-75	-11	-63	7.072	4.830	2.242
	Otros ajustes								
2021	0	21	-21	0	0	-0	0	386	-386
2022	0	-0	0	0	0	-0	7.301	8.977	-1.676
2023	0	0	-0	0	0	0	-0	-1	1
2022 II	0	0	-0	0	0	0	0	568	-568
III	0	0	-0	0	0	0	0	0	-0
IV	0	0	-0	0	0	0	0	0	-0
2023 I	0	0	-0	0	-0	0	-0	0	-0
II	0	-0	0	0	0	-0	0	-1	1
III	0	-0	0	0	0	0	0	0	0
IV	0	0	-0	0	0	0	0	-0	0
2024 I	0	-18	18	0	0	-0	0	43	-43

**CUADRO 4.4.3****Posición de Inversión Internacional: Fondos de pensiones, Otras sociedades financieras y, Empresas no financieras y hogares**

(Millones de dólares)

	Fondos de pensiones			Otras sociedades financieras (1)			Empresas no financieras y hogares		
	Activos	Pasivos	Neto	Activos	Pasivos	Neto	Activos	Pasivos	Neto
Posiciones									
2021	91.411	2.564	88.846	41.962	20.476	21.486	220.171	340.610	-120.439
2022	72.444	1.919	70.525	34.403	21.782	12.621	230.992	352.301	-121.310
2023	86.154	1.861	84.293	36.436	23.149	13.287	233.848	371.446	-137.598
2022 II	72.543	2.582	69.961	34.217	20.843	13.374	229.140	336.866	-107.725
III	67.278	3.128	64.151	33.225	21.171	12.054	226.969	338.635	-111.666
IV	72.444	1.919	70.525	34.403	21.782	12.621	230.992	352.301	-121.310
2023 I	79.251	1.751	77.499	35.399	23.061	12.338	236.189	361.216	-125.026
II	82.394	2.123	80.270	35.023	23.075	11.949	237.203	367.524	-130.320
III	80.640	3.318	77.322	34.869	22.666	12.204	236.801	363.001	-126.200
IV	86.154	1.861	84.293	36.436	23.149	13.287	233.848	371.446	-137.598
2024 I	88.476	2.493	85.983	36.434	22.888	13.546	238.032	369.364	-131.332
Transacciones									
2021	-5.790	-2.302	-3.488	3.558	-930	4.488	27.339	29.720	-2.381
2022	-6.630	-4.849	-1.781	-3.953	1.984	-5.937	14.995	25.139	-10.144
2023	4.667	-5.182	9.849	-1.098	1.109	-2.208	4.482	21.069	-16.587
2022 II	-2.402	-1.432	-971	-1.283	1.203	-2.487	1.688	7.238	-5.551
III	-1.434	-1.345	-89	230	598	-368	859	3.622	-2.763
IV	-398	-1.115	717	-748	-52	-696	3.815	8.417	-4.602
2023 I	3.431	-1.332	4.764	-151	473	-624	4.527	4.230	297
II	1.634	-1.220	2.854	-1.126	2	-1.128	288	5.810	-5.523
III	427	-1.413	1.841	812	390	422	541	7.827	-7.285
IV	-825	-1.216	391	-633	244	-877	-874	3.202	-4.076
2024 I	714	-853	1.567	1.143	556	587	4.446	6.069	-1.623
Variación de precio									
2021	2.520	0	2.520	2.898	-139	3.037	2.155	-5.314	7.469
2022	-13.522	548	-14.070	-3.458	-42	-3.416	407	-8.080	8.487
2023	3.636	806	2.831	3.333	78	3.255	1.119	1.948	-830
2022 II	-5.822	400	-6.222	-2.774	-35	-2.739	-589	-6.190	5.601
III	-2.937	183	-3.120	-1.033	-11	-1.022	-110	1.386	-1.497
IV	2.866	-193	3.059	1.159	15	1.143	989	-2.698	3.687
2023 I	996	267	729	842	-13	855	484	-645	1.129
II	849	233	615	670	17	653	363	-1.844	-1.482
III	-2.182	644	-2.826	-295	55	-351	526	-2.651	3.177
IV	3.973	-339	4.312	2.116	18	2.097	-254	3.399	-3.653
2024 I	2.293	160	2.134	375	13	362	211	1.290	-1.079
Variación de tipo de cambio									
2021	-566	3.534	-4.100	-506	-925	420	-2.515	-12.665	10.150
2022	1.486	4.251	-2.765	-155	-68	-87	-2.110	-3.807	1.698
2023	5.406	4.318	1.088	-201	206	-408	-2.538	-2.969	432
2022 II	-1.209	2.140	-3.349	-622	-843	221	-1.729	-13.784	12.055
III	-893	1.708	-2.601	-189	-248	59	-2.057	-2.459	402
IV	2.698	99	2.599	767	615	151	805	8.310	-7.505
2023 I	2.379	898	1.481	305	846	-541	375	6.061	-5.686
II	660	1.359	-699	80	-5	86	364	-1.133	1.497
III	2	1.964	-1.963	-671	-854	183	-1.469	-9.742	8.273
IV	2.365	97	2.268	84	220	-136	-1.807	1.844	-3.651
2024 I	-686	1.325	-2.012	-313	-848	535	-474	-9.395	8.921
Otros ajustes									
2021	0	0	0	0	-429	429	-492	-2.388	1.896
2022	-301	-596	295	7	-568	575	-2.471	-1.560	-911
2023	0	0	0	0	-27	27	-206	-903	698
2022 II	0	0	0	0	-582	582	0	-346	346
III	0	0	0	0	-11	11	-863	-780	-83
IV	0	0	0	0	32	-32	-1.587	-363	-1.223
2023 I	0	0	0	0	-27	27	-188	-732	544
II	0	0	0	0	0	-0	0	-214	214
III	0	0	0	0	0	-0	0	43	-43
IV	0	0	0	0	0	-0	-18	0	-18
2024 I	0	0	0	-1.207	20	-1.227	0	-46	46



CUADRO 4.4.4
Posición de inversión internacional, detalle por sector institucional
(Millones de dólares)

	2021	2022	2023	2022	III	IV	2023	II	III	IV	2024
				II			I				I
Gobierno General											
Activos	10.832	17.338	14.668	19.768	16.483	17.338	15.467	16.328	14.169	14.668	14.016
Inversión de cartera	10.560	16.696	14.626	18.643	15.589	16.696	15.157	15.201	14.083	14.626	13.973
Otra inversión	272	642	43	1.126	893	642	310	1.127	86	43	43
Pasivos	45.671	41.140	47.217	42.224	37.420	41.140	42.009	43.203	42.814	47.217	45.840
Inversión de cartera	43.405	38.576	44.278	39.935	35.117	38.576	39.437	40.279	39.878	44.278	42.909
Otra inversión	2.266	2.564	2.938	2.288	2.303	2.564	2.572	2.924	2.936	2.938	2.931
Neto	-34.839	-23.802	-32.548	-22.455	-20.938	-23.802	-26.541	-26.875	-28.645	-32.548	-31.824
Inversión de cartera	-32.845	-21.880	-29.653	-21.293	-19.528	-21.880	-24.280	-25.078	-25.795	-29.653	-28.936
Otra inversión	-1.994	-1.922	-2.896	-1.163	-1.410	-1.922	-2.262	-1.797	-2.850	-2.896	-2.888
Banco Central											
Activos	51.623	39.943	47.152	46.567	38.584	39.943	40.079	40.260	42.212	47.152	46.498
Activos de reserva	51.330	39.154	46.353	45.821	37.784	39.154	39.304	39.497	41.402	46.353	45.716
Otra inversión	293	789	799	747	799	789	775	763	810	799	782
Pasivos	3.645	4.057	3.647	3.931	3.386	4.057	4.542	3.882	3.760	3.647	3.401
Inversión de cartera	10	614	243	539	104	614	1.087	466	382	243	0
Otra inversión	3.634	3.443	3.404	3.391	3.282	3.443	3.454	3.417	3.377	3.404	3.401
Neto	47.978	35.886	43.505	42.637	35.198	35.886	35.538	36.378	38.452	43.505	43.097
Bancos											
Activos	30.053	40.311	37.012	39.821	43.984	40.311	44.552	38.824	39.217	37.012	38.661
Inversión directa	3.206	3.148	3.911	3.207	3.085	3.148	3.381	3.586	3.511	3.911	4.083
Inversión de cartera	3.421	3.264	3.220	2.952	3.244	3.264	3.180	3.089	3.341	3.220	2.524
Derivados financieros	11.587	21.356	17.464	21.651	25.571	21.356	22.786	19.087	18.931	17.464	19.255
Otra inversión	11.839	12.543	12.418	12.011	12.083	12.543	15.205	13.062	13.434	12.418	12.800
Pasivos	57.747	74.679	71.862	71.555	74.938	74.679	78.879	73.849	72.799	71.862	71.952
Inversión directa	13.286	14.863	16.335	13.521	13.005	14.863	15.864	16.297	15.309	16.335	15.760
Inversión de cartera	19.109	17.519	18.677	17.846	16.624	17.519	18.021	18.524	18.195	18.677	18.678
Derivados financieros	11.317	23.481	19.335	24.102	29.204	23.481	24.838	21.175	21.377	19.335	21.422
Otra inversión	14.035	18.815	17.516	16.085	16.105	18.815	20.156	17.852	17.918	17.516	16.092
Neto	-27.694	-34.368	-34.849	-31.734	-30.954	-34.368	-34.327	-35.025	-33.581	-34.849	-33.291
Inversión directa	-10.080	-11.715	-12.423	-10.314	-9.919	-11.715	-12.483	-12.711	-11.798	-12.423	-11.677
Inversión de cartera	-15.688	-14.255	-15.457	-14.895	-13.379	-14.255	-14.842	-15.435	-14.853	-15.457	-16.154
Derivados financieros	270	-2.126	-1.871	-2.452	-3.633	-2.126	-2.053	-2.089	-2.445	-1.871	-2.168
Otra inversión	-2.196	-6.273	-5.098	-4.074	-4.022	-6.273	-4.950	-4.790	-4.484	-5.098	-3.293
Fondos de Pensiones											
Activos	91.411	72.444	86.154	72.543	67.278	72.444	79.251	82.394	80.640	86.154	88.476
Inversión de cartera	89.321	69.008	81.518	69.518	63.110	69.008	75.601	78.740	76.323	81.518	84.474
Derivados financieros	1.616	3.207	4.055	2.809	3.829	3.207	3.436	3.469	3.766	4.055	3.620
Otra inversión	474	230	581	216	339	230	214	185	551	581	382
Pasivos	2.564	1.919	1.861	2.582	3.128	1.919	1.751	2.123	3.318	1.861	2.493
Derivados financieros	2.564	1.919	1.861	2.582	3.128	1.919	1.751	2.123	3.318	1.861	2.493
Neto	88.846	70.525	84.293	69.961	64.151	70.525	77.499	80.270	77.322	84.293	85.983
Otras sociedades financieras (1)											
Activos	41.962	34.403	36.436	34.217	33.225	34.403	35.399	35.023	34.869	36.436	36.434
Inversión directa	9.916	9.305	9.127	9.296	9.161	9.305	9.123	9.227	9.217	9.127	8.924
Inversión de cartera	30.170	23.030	25.151	23.357	22.231	23.030	23.808	23.338	23.584	25.151	25.508
Derivados financieros	450	503	269	90	120	503	635	666	226	269	106
Otra inversión	1.426	1.565	1.889	1.474	1.713	1.565	1.833	1.793	1.843	1.889	1.896
Pasivos	20.476	21.782	23.149	20.843	21.171	21.782	23.061	23.075	22.666	23.149	22.888
Inversión directa	16.463	18.014	19.259	17.180	17.377	18.014	19.148	19.378	19.010	19.259	19.053
Inversión de cartera	961	798	740	816	916	798	823	768	739	740	681
Derivados financieros	372	51	177	370	290	51	63	56	191	177	245
Otra inversión	2.680	2.919	2.973	2.477	2.589	2.919	3.027	2.872	2.726	2.973	2.909
Neto	21.486	12.621	13.287	13.374	12.054	12.621	12.338	11.949	12.204	13.287	13.546
Empresas no financieras y hogares											
Activos	220.171	230.992	233.848	229.140	226.969	230.992	236.189	237.203	236.801	233.848	238.032
Inversión directa	131.960	140.622	143.759	138.517	138.546	140.622	144.183	146.058	145.856	143.759	144.718
Inversión de cartera	59.860	62.813	63.270	61.962	61.286	62.813	63.239	64.368	63.056	63.270	63.960
Derivados financieros	685	1.192	877	944	844	1.192	1.132	822	1.006	877	844
Otra inversión	27.666	26.364	25.942	27.718	26.293	26.364	27.635	25.954	26.883	25.942	28.509
Pasivos	340.610	352.301	371.446	336.866	338.635	352.301	361.216	367.524	363.001	371.446	369.364
Inversión directa	223.975	235.517	251.153	222.955	225.170	235.517	242.268	248.419	246.746	251.153	246.634
Inversión de cartera	70.671	67.915	69.620	64.424	62.537	67.915	69.583	69.088	65.785	69.620	71.082
Derivados financieros	947	451	399	659	619	451	117	436	515	399	333
Otra inversión	45.018	48.418	50.274	48.828	50.310	48.418	49.248	49.581	49.955	50.274	51.316
Neto	-120.439	-121.310	-137.598	-107.725	-111.666	-121.310	-125.026	-130.320	-126.197	-137.598	-131.332
Inversión directa	-92.015	-94.895	-107.394	-84.438	-86.624	-94.895	-98.085	-102.360	-100.889	-107.394	-101.916
Inversión de cartera	-10.810	-5.102	-6.350	-2.462	-1.251	-5.102	-6.343	-4.719	-2.729	-6.350	-7.121
Derivados financieros	-262	740	478	284	225	740	1.015	386	491	478	512
Otra inversión	-17.352	-22.053	-24.332	-21.109	-24.016	-17.352	-21.613	-23.627	-23.072	-24.332	-22.807

Deuda Externa



CUADRO 4.5
Deuda externa por sector institucional, anual (1)
(Millones de dólares)

	2014	2015	2016	2017	2018	2019	2020	2021	2022
Sector institucional									
I. Gobierno General	7.904	8.708	11.674	20.118	23.379	28.479	34.150	45.671	41.140
Corto plazo	0	0	0	0	0	0	251	0	0
Títulos de deuda	0	0	0	0	0	0	251	0	0
Largo plazo	7.904	8.708	11.674	20.118	23.379	28.479	33.899	45.671	41.140
Títulos de deuda	7.036	7.921	10.545	18.908	22.116	27.229	32.290	43.405	38.576
Préstamos	867	786	1.129	1.209	1.263	1.250	1.609	2.266	2.564
II. Banco Central	2.137	1.731	1.792	1.857	1.484	1.443	1.322	3.645	4.057
Corto plazo	14	0	0	0	29	0	0	0	613
Títulos de deuda	0	0	0	0	29	0	0	0	613
Otras deudas	14	0	0	0	0	0	0	0	0
Largo plazo	2.124	1.731	1.792	1.857	1.456	1.443	1.322	3.645	3.444
Títulos de deuda	858	516	607	607	234	227	33	10	1
Moneda y depósitos	83	82	86	85	83	84	82	85	87
Asignación DEG	1.183	1.133	1.099	1.165	1.138	1.131	1.206	3.549	3.356
III. Bancos	25.983	25.492	24.444	27.233	29.255	31.517	23.868	29.695	32.187
Corto plazo	7.077	5.188	5.559	9.060	8.748	11.565	6.954	8.786	12.810
Títulos de deuda	1.707	400	392	471	857	1.702	1.301	1.192	1.338
Préstamos	4.219	3.433	3.888	6.633	5.251	6.849	3.112	4.964	4.944
Moneda y depósitos	1.152	1.355	1.278	1.956	2.640	3.014	2.541	2.630	6.528
Largo plazo	18.906	20.304	18.885	18.173	20.508	19.951	16.915	20.909	19.377
Títulos de deuda	11.173	11.321	11.117	10.433	10.548	10.693	11.099	14.468	12.034
Préstamos	7.732	8.983	7.768	7.740	9.960	9.259	5.816	6.441	7.343
IV. Otras sociedades financieras (2)	2.398	2.478	2.425	2.737	2.734	2.703	3.140	3.228	3.178
Corto plazo	61	86	31	51	65	137	54	251	283
Títulos de deuda	0	0	1	0	0	0	0	17	0
Préstamos	61	86	29	51	65	137	54	233	283
Largo plazo	2.336	2.392	2.394	2.686	2.670	2.566	3.086	2.977	2.895
Títulos de deuda	781	773	902	1.157	913	816	717	531	258
Préstamos	1.555	1.620	1.493	1.529	1.756	1.750	2.369	2.446	2.637
V. Empresas no financieras (2) (3)	68.142	65.246	67.167	69.550	70.508	76.866	88.603	100.696	96.653
Corto plazo	8.600	6.665	6.965	8.223	8.903	7.845	8.756	11.433	10.514
Préstamos	1.023	329	384	502	436	648	1.559	711	1.099
Créditos comerciales	7.578	6.336	6.581	7.721	8.467	7.198	7.197	10.722	9.415
Largo plazo	59.542	58.581	60.202	61.327	61.605	69.021	79.847	89.263	86.139
Títulos de deuda	31.115	31.614	31.954	35.952	35.114	41.353	48.863	55.678	48.236
Préstamos	28.427	26.967	28.248	25.375	26.492	27.667	30.984	33.585	37.904
Créditos comerciales	0	0	0	0	0	0	0	0	0
VI. Inversión extranjera directa	47.132	55.958	57.715	58.482	56.859	57.389	57.402	52.471	52.625
VI.1. Otras sociedades financieras	4.961	4.606	4.936	5.314	5.217	5.370	5.386	4.299	4.206
Corto plazo	257	319	13	16	16	17	55	4	8
Largo plazo	4.704	4.286	4.922	5.298	5.201	5.354	5.331	4.295	4.198
VI.2. Empresas no financieras (3)	42.171	51.353	52.779	53.169	51.642	52.019	52.016	48.172	48.419
Corto plazo	2.551	2.213	1.947	2.295	2.590	2.681	3.217	3.045	3.077
Largo plazo	39.620	49.140	50.832	50.874	49.052	49.337	48.799	45.127	45.342
Deuda externa total	153.696	159.613	165.217	179.976	184.220	198.396	208.485	235.405	229.840
Memorandum									
Deuda Externa a valor nominal	153.570	161.590	165.338	178.476	185.823	195.369	201.593	235.162	247.773
I. Gobierno General	7.796	8.796	11.541	19.704	23.377	26.420	31.171	46.286	49.618
II. Banco Central	2.088	1.706	1.751	1.825	1.475	1.437	1.318	3.645	4.060
III. Bancos	26.004	25.557	24.395	27.208	29.452	31.450	23.616	29.662	33.221
IV. Otras sociedades financieras (2)	2.415	2.479	2.453	2.736	2.753	2.777	3.541	3.792	3.810
V. Empresas no financieras (2) (3)	68.136	67.094	67.483	68.520	71.905	75.896	84.545	99.308	104.440
VI. Inversión extranjera directa	47.132	55.958	57.715	58.482	56.859	57.389	57.402	52.471	52.625
VI.1. Otras sociedades financieras	4.961	4.606	4.936	5.314	5.217	5.370	5.386	4.299	4.206
VI.2. Empresas no financieras (3)	42.171	51.353	52.779	53.169	51.642	52.019	52.016	48.172	48.419



CUADRO 4.5
Deuda externa por sector institucional, mensual (1)
(Millones de dólares)

	2023									2024		
	Abr	May	Jun	Jul	Ago	Sep	Oct	Nov	Dic	Ene	Feb	Mar
Sector institucional												
I. Gobierno General	42.577	43.061	43.203	46.795	45.510	42.814	42.740	45.598	47.217	47.560	46.453	45.840
Corto plazo	121	121	92	88	0	0	0	0	0	0	0	0
Títulos de deuda	121	121	92	88	0	0	0	0	0	0	0	0
Largo plazo	42.456	42.940	43.111	46.707	45.510	42.814	42.740	45.598	47.217	47.560	46.453	45.840
Títulos de deuda	39.546	40.038	40.187	43.790	42.599	39.878	39.823	42.671	44.278	44.634	43.530	42.909
Préstamos	2.910	2.902	2.924	2.916	2.911	2.936	2.917	2.927	2.938	2.925	2.923	2.931
II. Banco Central	4.137	3.670	3.882	3.811	3.561	3.760	3.695	3.685	3.647	3.429	3.400	3.401
Corto plazo	669	268	466	351	157	382	308	273	243	0	0	0
Títulos de deuda	669	268	466	351	157	382	308	273	243	0	0	0
Otras deudas	0	0	0	0	0	0	0	0	0	0	0	0
Largo plazo	3.467	3.401	3.417	3.460	3.404	3.377	3.386	3.412	3.404	3.429	3.400	3.401
Títulos de deuda	0	0	0	0	0	0	0	0	0	0	0	0
Moneda y depósitos	86	87	85	85	83	82	82	83	85	85	85	85
Asignación DEG	3.381	3.314	3.331	3.375	3.321	3.295	3.304	3.330	3.319	3.344	3.315	3.316
III. Bancos	33.375	32.169	31.931	31.441	32.166	31.807	32.412	32.081	31.412	31.167	30.680	29.966
Corto plazo	12.660	11.336	11.111	10.268	10.790	11.030	10.662	9.885	9.977	9.795	9.101	8.601
Títulos de deuda	1.789	1.948	1.879	1.666	1.625	1.741	1.695	1.436	1.397	1.356	1.120	912
Préstamos	5.599	5.619	5.345	5.112	5.618	5.266	5.167	5.277	5.665	5.669	5.117	4.923
Moneda y depósitos	5.272	3.769	3.888	3.491	3.547	4.023	3.799	3.172	2.915	2.770	2.865	2.766
Largo plazo	20.715	20.833	20.820	21.172	21.376	20.777	21.750	22.196	21.435	21.372	21.579	21.365
Títulos de deuda	12.101	12.158	12.201	12.432	12.364	12.148	12.183	12.362	12.499	12.512	13.043	12.962
Préstamos	8.614	8.675	8.619	8.741	9.012	8.629	9.567	9.834	8.936	8.860	8.536	8.403
IV. Otras soc. financ.(2)	3.220	3.180	3.081	2.954	2.933	2.927	2.915	3.085	3.187	3.084	3.103	3.121
Corto plazo	251	289	292	300	312	316	281	286	368	346	345	354
Títulos de deuda	0	0	0	0	0	0	0	0	0	0	0	0
Préstamos	251	289	292	300	312	316	281	286	368	346	345	354
Largo plazo	2.969	2.890	2.789	2.654	2.621	2.611	2.634	2.799	2.819	2.738	2.758	2.767
Títulos de deuda	197	196	209	215	206	201	201	208	214	204	199	212
Préstamos	2.772	2.695	2.580	2.439	2.415	2.410	2.433	2.591	2.606	2.534	2.559	2.556
V. Empresas no financ.(2)(3)	98.234	97.692	98.262	98.718	97.797	97.902	96.974	99.307	101.033	103.896	103.448	104.510
Corto plazo	9.322	9.684	9.562	9.695	10.232	9.942	10.276	9.894	9.703	10.327	10.186	9.999
Préstamos	909	900	1.031	1.067	1.067	1.102	1.113	1.163	1.323	1.699	1.775	1.842
Créditos comerciales	8.412	8.784	8.531	8.628	9.165	8.841	9.163	8.731	8.379	8.628	8.411	8.157
Largo plazo	88.912	88.008	88.699	89.023	87.565	87.960	86.698	89.414	91.330	93.570	93.262	94.511
Títulos de deuda	48.930	47.816	48.681	48.743	47.572	47.947	45.964	48.759	50.758	52.176	52.171	53.194
Préstamos	39.983	40.192	40.019	40.280	39.993	40.012	40.734	40.654	40.572	41.394	41.091	41.317
Créditos comerciales	0	0	0	0	0	0	0	0	0	0	0	0
VI. Inversión extranjera directa	49.788	50.541	51.284	53.244	53.778	53.446	53.602	54.051	54.472	54.907	54.994	54.865
VI.1. Otras soc. financ.	4.412	4.123	4.148	4.065	4.023	3.898	3.903	4.023	3.951	3.903	3.791	3.799
Corto plazo	8	8	8	8	8	8	8	16	16	16	29	29
Largo plazo	4.404	4.114	4.139	4.057	4.014	3.890	3.895	4.007	3.934	3.887	3.762	3.770
VI.2. Empresas no financ.(3)	45.375	46.418	47.136	49.179	49.755	49.548	49.699	50.028	50.522	51.004	51.203	51.067
Corto plazo	2.958	3.040	2.991	3.468	3.679	3.244	3.429	3.562	4.164	4.338	4.359	4.432
Largo plazo	42.417	43.379	44.146	45.711	46.077	46.304	46.270	46.466	46.358	46.666	46.844	46.635
Deuda externa total	231.330	230.313	231.643	236.963	235.744	232.656	232.337	237.807	240.968	244.044	242.079	241.703
Memorandum												
Deuda Externa a valor nominal	246.827	246.688	247.894	252.460	253.173	252.961	255.531	256.568	256.161	259.622	258.662	257.563
I. Gobierno General	49.937	50.731	50.772	54.183	53.691	52.555	53.507	54.018	54.094	54.552	54.069	53.270
II. Banco Central	4.142	3.672	3.885	3.812	3.562	3.761	3.696	3.687	3.648	3.429	3.400	3.401
III. Bancos	34.250	33.046	32.856	32.341	33.061	32.712	33.358	32.903	32.119	31.852	31.361	30.625
IV. Otras sociedades financieras (2)	3.265	3.225	3.126	2.998	2.978	2.969	2.958	3.128	3.230	3.130	3.151	3.167
V. Empresas no financieras (2) (3)	105.446	105.474	105.971	105.882	106.104	107.518	108.410	108.782	108.598	111.751	111.688	112.235
VI. Inversión extranjera directa	49.788	50.541	51.284	53.244	53.778	53.446	53.602	54.051	54.472	54.907	54.994	54.865
VI.1. Otras sociedades financieras	4.412	4.123	4.148	4.065	4.023	3.898	3.903	4.023	3.951	3.903	3.791	3.799
VI.2. Empresas no financieras (3)	45.375	46.418	47.136	49.179	49.755	49.548	49.699	50.028	50.522	51.004	51.203	51.067



CUADRO 4.5.1
Deuda externa por sector público y privado, anual (1)
(Millones de dólares)

	2014	2015	2016	2017	2018	2019	2020	2021	2022
Plazo									
I. Deuda externa total (II + III)	153.696	159.613	165.217	179.976	184.220	198.396	208.485	235.405	229.840
Sector público	31.373	31.817	35.697	47.559	51.463	59.826	68.521	81.486	71.907
Gobierno General	7.904	8.708	11.674	20.118	23.379	28.479	34.150	45.671	41.140
Banco Central	2.137	1.731	1.792	1.857	1.484	1.443	1.322	3.645	4.057
Bancos	2.035	2.953	3.521	4.945	5.624	5.795	4.749	4.303	4.009
Empresas no financieras	19.298	18.425	18.710	20.640	20.975	24.110	28.300	27.867	22.701
Sector privado	122.323	127.796	129.519	132.418	132.757	138.570	139.964	153.919	157.933
Bancos	23.948	22.538	20.922	22.288	23.631	25.722	19.119	25.391	28.178
Otras sociedades financieras	7.359	7.084	7.361	8.050	7.951	8.073	8.526	7.526	7.383
Empresas no financieras (2)	91.016	98.174	101.236	102.079	101.175	104.775	112.319	121.001	122.371
II. Deuda externa de corto plazo	18.561	14.471	14.515	19.645	20.350	22.245	19.287	23.518	27.305
Sector público	2.351	2.069	2.104	3.174	3.326	2.705	3.606	3.058	3.789
Gobierno General	0	0	0	0	0	0	251	0	0
Banco Central	14	0	0	0	29	0	0	0	613
Bancos	156	47	33	923	891	427	823	385	483
Empresas no financieras	2.181	2.022	2.071	2.251	2.406	2.278	2.532	2.674	2.692
Sector privado	16.210	12.401	12.411	16.471	17.025	19.540	15.681	20.460	23.516
Bancos	6.921	5.141	5.525	8.137	7.857	11.138	6.131	8.401	12.327
Otras sociedades financieras	318	405	44	67	81	153	108	255	291
Empresas no financieras (2)	8.970	6.855	6.841	8.267	9.087	8.249	9.441	11.804	10.899
III. Deuda externa de largo plazo	135.135	145.142	150.702	160.331	163.870	176.151	189.199	211.887	202.535
Sector público	29.022	29.748	33.593	44.385	48.137	57.121	64.915	78.427	68.119
Gobierno General	7.904	8.708	11.674	20.118	23.379	28.479	33.899	45.671	41.140
Banco Central	2.124	1.731	1.792	1.857	1.456	1.443	1.322	3.645	3.444
Bancos	1.879	2.906	3.488	4.022	4.734	5.367	3.926	3.919	3.526
Empresas no financieras	17.116	16.403	16.639	18.389	18.569	21.832	25.768	25.193	20.009
Sector privado	106.113	115.394	117.109	115.947	115.733	119.030	124.284	133.459	134.416
Bancos	17.027	17.398	15.397	14.151	15.774	14.584	12.988	16.990	15.851
Otras sociedades financieras	7.040	6.679	7.317	7.984	7.870	7.920	8.418	7.272	7.093
Empresas no financieras (2)	82.045	91.318	94.395	93.812	92.088	96.526	102.878	109.197	111.472
Memorandum									
Deuda Externa a valor nominal	153.570	161.590	165.338	178.476	185.823	195.369	201.593	235.162	247.773
Sector público	30.838	32.692	35.427	46.324	51.836	56.675	62.529	80.762	84.132
Gobierno General	7.796	8.796	11.541	19.704	23.377	26.420	31.171	46.286	49.618
Banco Central	2.088	1.706	1.751	1.825	1.475	1.437	1.318	3.645	4.060
Bancos	2.020	2.959	3.504	4.921	5.694	5.761	4.671	4.303	4.323
Empresas no financieras	18.934	19.232	18.632	19.874	21.290	23.057	25.369	26.528	26.131
Sector privado	122.732	128.898	129.910	132.152	133.986	138.693	139.064	154.401	163.641
Bancos	23.983	22.599	20.891	22.287	23.759	25.689	18.945	25.358	28.897
Otras sociedades financieras	7.376	7.085	7.388	8.050	7.970	8.147	8.927	8.091	8.016
Empresas no financieras (2)	91.373	99.215	101.631	101.814	102.257	104.857	111.192	120.952	126.728

CUADRO 4.5.1
Deuda externa por sector público y privado, mensual (1)
 (Millones de dólares)

	2023									2024		
	Abr	May	Jun	Jul	Ago	Sep	Oct	Nov	Dic	Ene	Feb	Mar
Plazo												
I. Deuda externa total(II+III)	231.330	230.313	231.643	236.963	235.744	232.656	232.337	237.807	240.968	244.044	242.079	241.703
Sector público	75.281	75.170	75.511	78.847	76.214	74.561	73.586	77.665	80.560	82.095	80.448	79.973
Gobierno General	42.577	43.061	43.203	46.795	45.510	42.814	42.740	45.598	47.217	47.560	46.453	45.840
Banco Central	4.137	3.670	3.882	3.811	3.561	3.760	3.695	3.685	3.647	3.429	3.400	3.401
Bancos	4.557	4.761	4.719	4.484	4.301	4.083	4.327	4.314	4.582	4.406	4.385	4.240
Empresas no financieras	24.011	23.679	23.706	23.757	22.843	23.903	22.825	24.068	25.114	26.700	26.210	26.492
Sector privado	156.048	155.142	156.133	158.116	159.530	158.095	158.751	160.143	160.408	161.949	161.631	161.730
Bancos	28.818	27.408	27.212	26.957	27.865	27.723	28.085	27.767	26.830	26.762	26.295	25.726
Otras sociedades financieras	7.632	7.302	7.229	7.019	6.956	6.825	6.818	7.109	7.138	6.987	6.894	6.920
Empresas no financieras (2)	119.598	120.432	121.692	124.140	124.710	123.547	123.848	125.267	126.440	128.200	128.442	129.085
II. Deuda externa de corto plazo	25.990	24.746	24.523	24.179	25.177	24.922	24.964	23.916	24.471	24.822	24.020	23.415
Sector público	3.826	3.591	3.678	3.426	3.082	3.350	3.420	3.171	3.132	2.854	2.668	2.519
Gobierno General	121	121	92	88	0	0	0	0	0	0	0	0
Banco Central	669	268	466	351	157	382	308	273	243	0	0	0
Bancos	714	824	780	632	492	577	672	537	567	486	338	229
Empresas no financieras	2.323	2.378	2.341	2.355	2.433	2.391	2.441	2.361	2.321	2.369	2.331	2.289
Sector privado	22.163	21.155	20.845	20.753	22.096	21.572	21.544	20.745	21.339	21.968	21.352	20.896
Bancos	11.946	10.512	10.331	9.636	10.298	10.453	9.990	9.348	9.410	9.310	8.763	8.372
Otras sociedades financieras	260	298	301	308	320	324	289	303	384	362	374	383
Empresas no financieras (2)	9.957	10.345	10.212	10.808	11.478	10.795	11.264	11.094	11.545	12.296	12.215	12.141
III. Deuda Externa de largo plazo	205.340	205.566	207.121	212.784	210.567	207.734	207.373	213.891	216.497	219.222	218.059	218.288
Sector público	71.455	71.579	71.833	75.421	73.132	71.210	70.166	74.493	77.428	79.241	77.780	77.454
Gobierno General	42.456	42.940	43.111	46.707	45.510	42.814	42.740	45.598	47.217	47.560	46.453	45.840
Banco Central	3.467	3.401	3.417	3.460	3.404	3.377	3.386	3.412	3.404	3.429	3.400	3.401
Bancos	3.843	3.937	3.939	3.852	3.809	3.507	3.655	3.776	4.015	3.920	4.047	4.010
Empresas no financieras	21.688	21.300	21.366	21.402	20.410	21.512	20.384	21.707	22.793	24.331	23.879	24.202
Sector privado	133.885	133.987	135.288	137.363	137.435	136.523	137.208	139.397	139.069	139.981	140.279	140.834
Bancos	16.872	16.896	16.881	17.321	17.567	17.270	18.095	18.419	17.421	17.452	17.532	17.354
Otras sociedades financieras	7.372	7.005	6.928	6.711	6.636	6.501	6.529	6.806	6.754	6.625	6.520	6.537
Empresas no financieras (2)	109.641	110.087	111.479	113.332	113.232	112.752	112.584	114.173	114.895	115.904	116.227	116.943
Memorandum												
Deuda Externa a valor nominal	246.827	246.688	247.894	252.460	253.173	252.961	255.531	256.568	256.161	259.622	258.662	257.563
Sector público	86.037	86.525	86.751	89.811	88.665	89.391	90.639	91.022	91.365	93.345	92.572	91.586
Gobierno General	49.937	50.731	50.772	54.183	53.691	52.555	53.507	54.018	54.094	54.552	54.069	53.270
Banco Central	4.142	3.672	3.885	3.812	3.562	3.761	3.696	3.687	3.648	3.429	3.400	3.401
Bancos	4.814	5.022	4.995	4.742	4.552	4.335	4.595	4.552	4.794	4.597	4.574	4.430
Empresas no financieras	27.144	27.100	27.098	27.075	26.861	28.741	28.840	28.765	28.829	30.766	30.530	30.485
Sector privado	160.790	160.164	161.144	162.649	164.508	163.570	164.892	165.547	164.796	166.277	166.090	165.977
Bancos	29.436	28.024	27.861	27.599	28.509	28.377	28.763	28.351	27.325	27.255	26.787	26.195
Otras sociedades financieras	7.677	7.347	7.274	7.063	7.000	6.868	6.861	7.151	7.181	7.034	6.942	6.966
Empresas no financieras (2)	123.677	124.792	126.009	127.986	128.998	128.325	129.269	130.045	130.290	131.989	132.361	132.816



CUADRO 4.5.2
Deuda externa, por sector acreedor, anual (1) (2)
 (Millones de dólares)

	2014	2015	2016	2017	2018	2019	2020	2021	2022
Sector acreedor									
Organismos Multilaterales	2.011	2.054	2.387	2.945	3.227	3.185	3.418	4.018	4.112
Corto plazo	42	22	106	286	336	317	196	187	131
Largo plazo	1.969	2.032	2.281	2.659	2.890	2.868	3.222	3.830	3.982
Organismos Gubernamentales	5.710	5.788	5.871	6.264	6.434	6.166	6.439	6.842	6.678
Corto plazo	21	1	9	2	1	1	2	1	2
Largo plazo	5.688	5.786	5.862	6.262	6.432	6.165	6.438	6.841	6.677
Banco Central	14	0	0	0	0	0	0	0	0
Corto plazo	14	0	0	0	0	0	0	0	0
Bancos	33.316	31.393	30.277	31.600	33.246	34.968	31.435	34.043	44.688
Corto plazo	6.594	5.439	5.399	8.663	7.909	9.802	7.184	8.071	12.391
Largo plazo	26.723	25.954	24.879	22.936	25.336	25.166	24.251	25.971	32.296
Otros Sectores	58.755	66.615	70.025	70.235	70.125	70.683	71.180	71.385	69.910
Corto plazo	10.184	8.608	8.608	10.223	11.218	10.422	10.353	14.049	12.830
Largo plazo	48.571	58.007	61.417	60.011	58.907	60.261	60.827	57.337	57.080
Títulos de deuda	52.708	52.630	55.557	67.769	70.051	82.263	94.807	115.568	101.095
Corto plazo	1.707	400	393	471	885	1.702	1.552	1.209	1.951
Largo plazo	51.002	52.230	55.164	67.297	69.165	80.561	93.255	114.359	99.144
Asignación DEG	1.183	1.133	1.099	1.165	1.138	1.131	1.206	3.549	3.356
Largo plazo	1.183	1.133	1.099	1.165	1.138	1.131	1.206	3.549	3.356
Total	153.696	159.613	165.217	179.976	184.220	198.396	208.485	235.405	229.840
Memorándum									
Títulos de deuda a valor nominal	52.582	54.607	55.678	66.268	71.653	79.235	87.915	115.325	119.028



CUADRO 4.5.2
Deuda externa, por sector acreedor, mensual (1) (2)
(Millones de dólares)

	2023 Abr	May	Jun	Jul	Ago	Sep	Oct	Nov	Dic	2024 Ene	Feb	Mar
Sector acreedor												
Organismos Multilaterales	4.407	4.513	4.527	4.711	4.792	4.947	5.234	5.202	5.372	5.363	5.462	5.463
Corto plazo	34	146	142	157	262	328	390	339	280	298	413	442
Largo plazo	4.373	4.367	4.384	4.554	4.530	4.619	4.844	4.863	5.092	5.065	5.049	5.020
Organismos Gubernamentales	7.257	7.290	7.238	7.229	7.191	7.187	6.945	6.990	7.042	7.060	6.975	7.096
Corto plazo	2	2	2	2	2	2	2	2	2	2	7	7
Largo plazo	7.255	7.289	7.236	7.227	7.189	7.185	6.944	6.988	7.041	7.059	6.969	7.089
Banco Central	0	0	0	0	0	0	0	0	0	0	0	0
Corto plazo	0	0	0	0	0	0	0	0	0	0	0	0
Bancos	46.547	44.729	44.343	44.006	44.491	44.088	45.185	44.907	43.899	44.213	43.186	42.856
Corto plazo	11.645	9.955	9.875	9.275	9.737	9.844	9.434	8.974	9.287	9.467	8.921	8.644
Largo plazo	34.902	34.774	34.467	34.731	34.755	34.244	35.752	35.934	34.612	34.746	34.265	34.213
Otros Sectores	66.346	67.882	68.451	70.318	71.386	70.803	71.455	71.629	71.906	73.140	73.036	72.784
Corto plazo	11.730	12.307	12.067	12.640	13.396	12.625	13.136	12.892	13.261	13.699	13.560	13.410
Largo plazo	54.616	55.575	56.384	57.678	57.990	58.178	58.319	58.736	58.644	59.440	59.476	59.374
Títulos de deuda	103.392	102.584	103.754	107.325	104.563	102.337	100.214	105.750	109.430	110.924	110.105	110.188
Corto plazo	2.579	2.337	2.436	2.105	1.782	2.123	2.003	1.709	1.640	1.356	1.120	912
Largo plazo	100.813	100.247	101.317	105.220	102.781	100.214	98.210	104.040	107.790	109.568	108.985	109.276
Asignación DEG	3.381	3.314	3.331	3.375	3.321	3.295	3.304	3.330	3.319	3.344	3.315	3.316
Largo plazo	3.381	3.314	3.331	3.375	3.321	3.295	3.304	3.330	3.319	3.344	3.315	3.316
Total	231.330	230.313	231.643	236.963	235.744	232.656	232.337	237.807	240.968	244.044	242.079	241.703
Memorándum												
Títulos de deuda a valor nominal	118.890	118.960	120.005	122.822	121.991	122.642	123.407	124.511	124.624	126.502	126.688	126.048



CUADRO 4.5.3
Deuda externa de corto plazo residual, por sector institucional e instrumento (1)
(Millones de dólares). Datos referidos a Marzo de 2024

	Deuda de corto plazo según el vencimiento original	Deuda de largo plazo que vence en los próximos 12 meses	Total
Sector Institucional			
I. Gobierno General	0	4.553	4.553
Títulos de deuda de corto plazo	0	--	0
Títulos de deuda de largo plazo	--	4.351	4.351
Préstamos	--	202	202
II. Banco Central	0	0	0
Títulos de deuda de corto plazo	0	--	0
Otras deudas	0	--	0
Títulos de deuda de largo plazo	--	0	0
Asignaciones DEG	--	0	0
III. Bancos	8.601	9.659	18.260
Títulos de deuda de corto plazo	912	--	912
Préstamos	4.923	6.850	11.774
Moneda y depósitos	2.766	--	2.766
Títulos de deuda de largo plazo	--	2.809	2.809
IV. Otras Sociedades Financieras (2)	354	721	1.075
Títulos de deuda de corto plazo	0	--	0
Préstamos	354	--	354
Títulos de deuda de largo plazo	--	178	178
Préstamos	--	542	542
V. Empresas No Financieras (2) (3)	9.999	15.851	25.850
Préstamos	1.842	7.951	9.793
Créditos comerciales	8.157	--	--
Títulos de deuda de largo plazo	--	7.899	7.899
VI. Inversión Extranjera Directa	4.461	12.464	16.925
VI.1. Otras Sociedades Financieras	29	941	970
Préstamos	29	941	970
VI.2. Empresas No financieras (3)	4.432	11.523	15.955
Préstamos	2.965	11.523	14.488
Créditos comerciales	1.467	--	1.467
Títulos de deuda de largo plazo	--	--	--
Total corto plazo residual	23.415	43.248	66.662



CUADRO 4.5.4
Servicio de la deuda externa, por sector institucional (1)
(Millones de dólares). Datos referidos a Marzo de 2024

	Hasta un año					Más de un año y hasta dos años			Más de dos años y hasta tres años	Más de tres años
	1 a 3 meses	4 a 6 meses	7 a 9 meses	10 a 12 meses	Total 12 meses	13 a 18 meses	19 a 24 meses	Total 12 meses		
Sector institucional										
I. Gobierno General										
Capital	172	12	15	2.565	2.764	110	2.733	2.844	2.633	44.552
Interés	262	597	227	666	1.752	839	858	1.697	1.582	19.575
II. Banco Central										
Capital	0	0	0	0	0	0	0	0	0	3.379
Interés	0	0	0	0	0	0	0	0	0	0
III. Bancos										
Capital	4.209	3.554	3.891	4.161	15.815	1.270	970	2.241	3.467	8.469
Interés	252	265	228	165	910	199	238	438	385	1.004
IV. Otras sociedades financieras (2)										
Capital	398	92	258	84	832	348	235	582	362	1.034
Interés	39	15	25	10	90	30	41	72	26	180
V. Empresas no financieras (2) (3)										
Capital	9.714	5.088	1.632	3.441	19.875	2.465	2.703	5.169	9.333	74.031
Interés	1.055	1.244	969	1.167	4.436	1.965	1.993	3.958	4.110	35.207
VI. Inversión extranjera directa										
Capital	4.571	2.634	4.027	767	11.998	1.848	3.754	5.602	7.583	22.850
Interés	348	365	889	261	1.863	616	807	1.423	3.563	9.201
VI.1. Otras sociedades financieras										
Capital	180	222	215	17	633	561	199	760	306	1.790
Interés	38	44	96	10	188	36	92	127	92	240
VI.2. Empresas no financieras (3)										
Capital	4.392	2.412	3.812	749	11.365	1.287	3.555	4.842	7.277	21.059
Interés	311	321	793	251	1.675	580	715	1.296	3.471	8.961
Total										
Capital	19.064	11.381	9.823	11.017	51.285	6.042	10.396	16.437	23.378	154.314
Interés	1.957	2.487	2.338	2.270	9.051	3.650	3.938	7.587	9.667	65.167



CUADRO 4.5.5
Créditos externos de largo plazo, de Empresas no financieras y hogares, por tasa de interés y plazo (1)

	Tasa fija			Tasa variable			Sin tasa de interés		Total monto contratado (millones de dólares)
	Monto contratado (millones de dólares)	Tasa de interés promedio ponderado (% anual)	Plazo promedio ponderado (meses)	Monto contratado (millones de dólares)	Spread promedio ponderado (% anual)	Plazo promedio ponderado (meses)	Monto contratado (millones de dólares)	Plazo promedio ponderado (meses)	
2020	2.757	2,9	75,2	6.484	3,1	82,2	69	56,1	9.310
2021	4.504	3,8	62,3	7.142	2,7	84,6	42	176,8	11.687
2022	8.661	5,4	125,8	10.754	2,9	74,7	22	585,8	19.438
2023	5.574	7,5	123,5	7.473	2,3	98,0	5	116,3	13.052
2022 Abr	507	7,3	51,5	1.382	1,7	83,0	0	26,0	1.890
May	1.181	3,1	221,8	622	1,8	81,4	10	612,0	1.813
Jun	875	5,6	131,5	226	2,8	171,3	8	612,0	1.109
Jul	1.022	3,0	145,1	1.655	2,0	82,7	1	97,9	2.679
Ago	769	6,9	107,7	243	2,3	49,8	0	0,0	1.012
Sep	250	8,2	151,9	362	2,4	57,3	1	612,0	613
Oct	993	6,6	118,2	1.287	6,4	67,1	0	0,0	2.279
Nov	697	6,4	102,7	414	8,3	59,6	0	0,0	1.111
Dic	1.177	5,1	130,2	1.918	1,9	65,8	0	0,0	3.096
2023 Ene	573	7,8	117,7	655	1,6	302,1	4	60,0	1.233
Feb	378	7,1	121,6	121	2,5	70,2	0	0,0	499
Mar	599	8,1	92,9	691	1,5	34,7	0	0,0	1.290
Abr	359	8,4	166,7	984	1,5	42,5	1	612,0	1.344
May	973	9,7	84,8	326	1,6	37,4	0	0,0	1.299
Jun	563	8,3	137,2	523	2,2	136,9	0	0,0	1.085
Jul	549	7,1	132,1	1.646	3,4	98,9	0	0,0	2.195
Ago	169	5,9	84,8	210	2,8	163,4	0	0,0	379
Sep	272	5,9	130,0	354	2,5	127,1	0	0,0	626
Oct	176	6,8	84,4	1.031	2,1	69,7	0	0,0	1.207
Nov	200	1,8	452,4	388	2,3	38,1	0	0,0	588
Dic	763	5,8	94,4	544	2,5	87,6	0	0,0	1.307
2024 Ene	105	6,1	86,9	636	1,9	60,2	0	0,0	741
Feb	299	4,7	70,2	357	1,7	68,9	0	0,0	656
Mar	150	7,7	150,4	182	1,5	65,0	0	0,0	332

Comercio Exterior

CUADRO 4.6.1 Exportaciones

(Millones de dólares)

	Mineras		Agropecuarias silvícolas y pesqueras		Industria								Total exportaciones (FOB)	
	Cobre	Total	Sector fruti- cola	Total	Alimentos			Bebidas y tabaco		Forestal y muebles de madera	Celulosa, papel y otros			Total
					Harina de pescado	Salmón	Total	Vino embotellado	Total		Celulosa blanqueada	Total		
2020	38.467	42.424	5.742	6.411	460	4.000	9.619	1.492	2.082	2.228	1.818	2.674	25.189	74.024
2021	52.536	57.949	6.024	6.756	396	4.859	10.703	1.621	2.157	2.669	2.350	3.533	29.899	94.604
2022	43.894	56.036	5.858	6.679	402	6.239	12.842	1.579	2.124	3.145	2.601	3.883	35.841	98.557
2023	43.344	52.460	6.413	7.230	476	6.130	12.787	1.257	1.738	2.247	2.232	3.295	34.867	94.557
2022 May	3.128	4.929	367	481	41	451	1.074	148	195	313	182	295	3.272	8.683
Jun	3.655	4.630	298	394	50	444	1.094	170	230	299	271	389	3.168	8.192
Jul	3.311	4.525	267	332	31	421	1.123	155	194	282	216	341	3.139	7.996
Ago	3.310	4.364	251	315	56	500	1.231	164	217	356	229	326	3.374	8.053
Sep	3.575	4.561	260	307	36	547	1.146	127	167	274	250	336	3.070	7.938
Oct	3.889	4.952	221	274	43	596	1.152	119	163	207	247	328	2.967	8.193
Nov	3.765	4.799	201	254	30	623	1.158	123	166	216	175	269	2.995	8.047
Dic	4.545	5.626	819	860	22	535	955	112	148	184	194	324	2.852	9.339
2023 Ene	2.858	3.705	1.787	1.848	37	549	1.032	102	146	210	238	343	3.343	8.896
Feb	3.308	4.074	867	944	25	542	1.026	76	112	166	157	230	2.760	7.779
Mar	4.323	5.258	618	746	35	600	1.123	98	150	187	219	337	3.206	9.209
Abr	3.340	3.972	455	562	47	468	939	86	125	180	239	316	2.779	7.314
May	3.401	4.309	403	519	60	499	1.125	113	150	187	168	242	2.974	7.801
Jun	3.793	4.616	318	396	45	464	1.052	117	147	179	139	212	2.776	7.788
Jul	3.179	3.899	323	381	58	445	1.142	121	159	195	122	197	2.898	7.178
Ago	3.591	4.373	305	353	51	502	1.205	122	164	240	224	323	3.178	7.904
Sep	3.759	4.399	231	269	42	449	993	92	127	161	182	269	2.559	7.227
Oct	3.719	4.504	249	289	21	561	1.133	123	173	203	211	293	3.008	7.800
Nov	3.939	4.633	233	268	27	542	1.071	113	152	169	187	287	2.838	7.739
Dic	4.135	4.720	622	655	28	510	946	95	133	170	145	246	2.547	7.922
2024 Ene	3.460	4.210	2.274	2.323	36	649	1.174	112	154	210	210	326	2.859	9.392
Feb	3.590	4.184	968	1.014	51	539	1.011	84	134	176	186	276	2.530	7.727
Mar	4.286	4.903	540	625	54	499	983	91	133	173	248	358	2.590	8.118
Abr	4.186	4.860	599	709	48	462	1.017	118	155	179	228	338	2.887	8.456

Exportaciones
(millones de dólares)

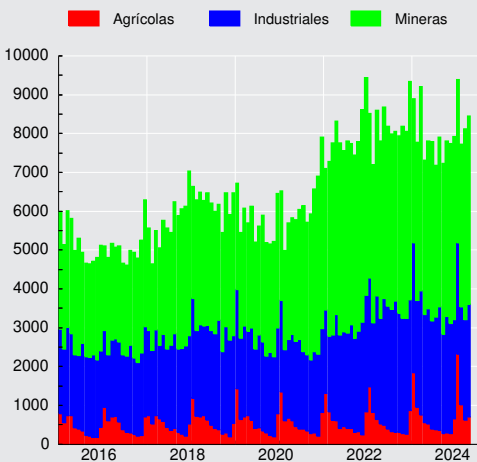

**CUADRO 4.6.2****Importaciones**

(Millones de dólares)

	Bienes de consumo				Bienes intermedios				Bienes de capital	Total importaciones (CIF)	Total importaciones (FOB)
	Durables (1)	Semi-durables (2)	Otros bienes de consumo	Total	Productos energéticos		Resto intermedio	Total			
					Petróleo	Total					
2020	5.613	3.941	6.757	16.312	2.319	6.817	22.471	29.288	13.608	59.208	55.108
2021	11.051	6.461	10.101	27.614	4.313	12.598	33.477	46.075	18.705	92.393	84.299
2022	9.483	7.654	11.350	28.487	5.166	20.286	36.086	56.371	19.754	104.612	94.827
2023	6.951	5.564	9.472	21.987	5.235	15.998	30.047	46.045	17.277	85.309	79.234
2022 May	864	532	1.107	2.504	292	1.925	3.170	5.094	1.748	9.347	8.488
Jun	819	595	1.030	2.444	492	2.202	3.074	5.276	1.669	9.389	8.549
Jul	733	688	1.025	2.446	436	1.971	2.873	4.844	1.464	8.754	7.938
Ago	796	775	1.098	2.669	335	2.088	3.347	5.436	1.866	9.971	9.016
Sep	624	640	838	2.102	607	1.860	3.068	4.927	1.760	8.790	7.998
Oct	732	479	841	2.052	295	1.430	2.599	4.029	1.628	7.710	7.011
Nov	681	518	923	2.123	476	1.766	2.763	4.529	1.631	8.283	7.607
Dic	606	542	824	1.972	324	1.247	2.846	4.093	1.705	7.770	7.119
2023 Ene	610	454	683	1.748	518	1.361	2.389	3.751	1.343	6.842	6.291
Feb	581	473	724	1.778	277	1.260	2.343	3.603	1.480	6.861	6.338
Mar	515	413	773	1.701	666	1.829	2.543	4.372	1.345	7.418	6.876
Abr	615	363	782	1.760	326	1.213	2.391	3.604	1.572	6.936	6.441
May	574	443	858	1.875	432	1.412	2.689	4.101	1.525	7.502	6.945
Jun	487	452	842	1.781	367	1.161	2.414	3.576	1.467	6.824	6.344
Jul	547	479	804	1.831	449	1.266	2.558	3.824	1.449	7.103	6.603
Ago	659	570	953	2.182	490	1.337	2.825	4.162	1.592	7.935	7.422
Sep	560	478	757	1.796	315	1.237	2.400	3.636	1.394	6.826	6.341
Oct	621	510	785	1.916	584	1.638	2.602	4.240	1.469	7.625	7.097
Nov	630	460	792	1.882	515	1.302	2.338	3.640	1.324	6.846	6.399
Dic	550	468	720	1.738	297	982	2.555	3.537	1.315	6.590	6.137
2024 Ene	609	492	752	1.853	472	1.277	2.593	3.870	1.321	7.044	6.566
Feb	540	478	756	1.774	393	1.477	2.167	3.644	1.051	6.469	6.016
Mar	550	473	793	1.816	407	1.169	2.296	3.465	1.290	6.570	6.123
Abr	623	364	859	1.846	259	1.348	2.458	3.806	1.385	7.037	6.543

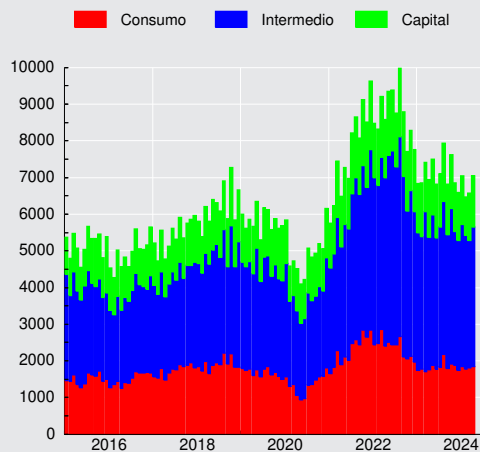
Importaciones CIF
(millones de dólares)



CUADRO 4.6.3
Índice de Volumen de exportaciones a precios del año anterior (1)(2)(3)

(Base 2018=100)

	Agropecuario, silvícola y pesquero		Minería		Industria								Total exportaciones de bienes (FOB)	
	Frutas	Total	Cobre	Total	Alimentos			Bebidas y tabaco		Madera y muebles	Celulosa, papel y otros			Total
					Salmón y trucha refrigerados o congelados	Conservas de frutas y vegetales	Total	Vinos	Total		Celulosa	Total		
2020	98,9	99,2	100,1	101,3	110,4	96,8	107,7	96,4	95,0	89,2	91,6	94,3	100,0	100,6
2021	112,3	109,4	96,5	98,5	109,9	98,0	105,4	98,9	93,8	87,9	93,6	92,7	98,7	99,4
2022	119,4	115,9	91,4	94,7	114,5	97,7	108,6	97,7	93,5	89,4	88,4	89,1	99,9	97,9
2023	113,2	111,1	90,2	93,1	117,6	95,8	109,8	78,1	75,2	74,6	94,4	92,5	100,0	96,7
2022 II	102,7	106,7	90,1	93,8	97,5	99,7	102,7	106,0	100,9	95,7	94,3	93,4	99,5	96,6
2022 III	64,6	66,4	89,6	93,2	113,3	121,2	120,0	107,4	101,7	100,9	81,7	84,3	105,0	95,4
2022 IV	91,8	88,2	99,2	103,6	134,7	92,6	114,7	88,0	85,4	71,9	75,8	79,2	99,7	101,5
2023 I	232,9	215,6	86,7	88,6	113,0	71,6	102,8	71,7	70,1	71,0	84,3	86,1	95,6	98,5
2023 II	77,5	86,9	88,5	92,7	100,9	93,0	99,8	74,3	71,3	71,3	83,8	82,5	94,7	93,2
2023 III	67,6	69,1	88,1	90,7	121,1	117,0	119,1	79,8	76,3	80,9	104,9	100,1	106,0	95,0
2023 IV	74,8	73,0	97,4	100,4	135,2	101,6	117,6	86,5	83,2	75,1	104,6	101,3	103,7	100,1
2024 I	248,3	228,9	88,0	91,6	121,3	82,8	106,7	79,1	75,7	77,8	114,6	110,0	93,4	101,3

Volumen de exportaciones a precios de año anterior
(variación respecto año anterior, porcentaje)

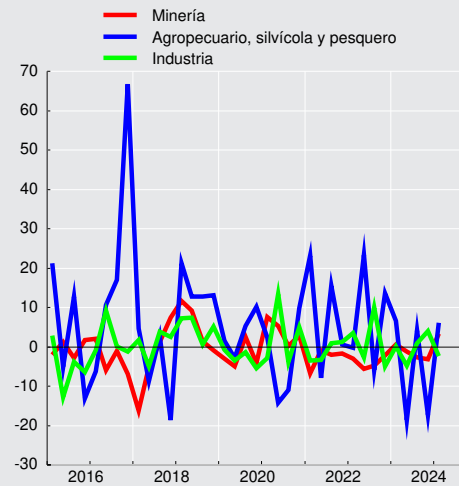

CUADRO 4.6.4
Índice de volumen de importaciones a precios del año anterior (1)(2)(3)

(Base 2018=100)

	Bienes de consumo			Bienes intermedios					Bienes de capital	Total importaciones de bienes (CIF)
	Bienes durables	Bienes no durables	Total	Productos energéticos			Resto intermedio	Total		
				Petróleo	Diésel	Total				
2020	65,6	82,2	75,7	85,2	106,3	93,0	95,5	94,8	91,2	88,2
2021	124,8	113,3	118,1	97,9	115,0	109,6	122,4	119,2	120,4	119,5
2022	103,5	117,4	112,5	83,2	141,4	111,6	117,8	116,6	122,3	116,9
2023	77,4	95,2	88,9	100,8	120,1	105,6	103,9	105,5	109,0	101,8
2022 II	112,7	116,0	115,1	73,7	143,6	114,2	120,3	119,1	123,8	119,2
III	92,8	122,1	111,4	83,7	146,7	119,8	122,0	122,0	125,6	119,9
IV	88,2	102,0	97,1	77,9	132,9	99,8	106,1	104,8	123,8	106,6
2023 I	75,4	86,8	82,8	116,3	126,7	108,5	96,1	101,6	104,5	97,2
II	74,9	96,7	89,0	87,4	113,8	105,9	103,8	105,5	115,0	102,9
III	78,4	101,5	93,3	93,8	117,4	105,5	110,9	109,9	111,7	105,9
IV	81,0	95,7	90,5	105,8	122,4	102,6	104,7	104,9	104,9	101,2
2024 I	76,6	98,3	90,6	101,6	127,0	107,7	101,3	104,5	94,4	99,0

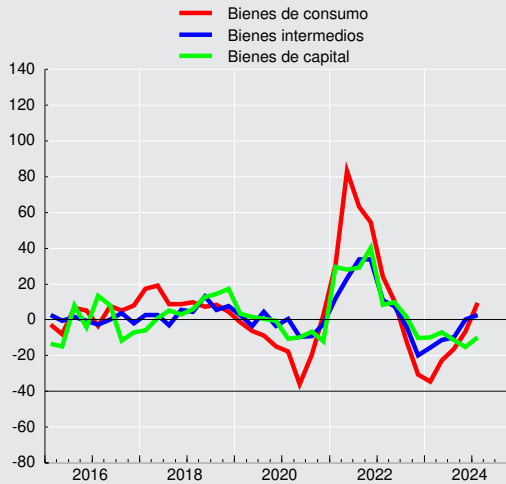
Volumen de importaciones a precios de año anterior
 (variación respecto año anterior, porcentaje)



CUADRO 4.6.5
Índice de precios de exportaciones, deflactor implícito (1)(2)

(Base 2018=100)

	Agropecuario, silvícola y pesquero		Minería		Industria								Total exportaciones de bienes (FOB)	
	Frutas	Total	Cobre	Total	Alimentos			Bebidas y tabaco		Madera y muebles	Celulosa, papel y otros			Total
					Salmón y trucha refrigerados o congelados	Conservas de frutas y vegetales	Total	Vinos	Total		Celulosa	Total		
2020	101,2	99,6	107,9	106,9	77,6	98,6	88,2	94,5	94,5	95,2	62,7	66,8	86,5	98,5
2021	93,6	95,2	153,0	150,3	91,5	109,9	100,2	99,6	99,1	115,8	88,0	89,9	103,9	127,3
2022	85,6	88,8	134,9	151,1	112,1	130,6	116,8	97,8	98,0	134,3	99,9	102,7	123,2	134,7
2023	98,8	100,3	135,0	143,9	107,0	133,9	115,0	98,0	99,7	115,0	77,7	83,7	119,7	130,8
2022 II	74,8	81,0	126,6	153,9	123,7	133,6	122,3	99,4	99,5	140,4	99,5	102,0	126,3	136,7
2022 III	84,0	88,6	127,8	147,4	105,0	133,0	115,1	97,9	98,0	138,0	110,3	111,9	125,3	134,5
2022 IV	94,4	97,0	138,1	151,4	105,7	134,2	112,4	95,7	96,3	128,7	107,3	109,7	121,9	134,8
2023 I	98,0	101,2	135,9	150,3	121,8	131,8	122,3	99,3	100,4	121,2	93,8	99,4	133,6	140,6
2023 II	105,8	104,9	133,8	142,1	118,7	141,2	123,3	100,8	102,1	116,9	81,4	87,6	123,6	131,5
2023 III	88,7	89,5	134,2	142,6	95,5	132,9	110,8	99,8	101,8	112,5	68,1	74,1	112,0	125,6
2023 IV	103,1	102,3	136,0	141,0	96,1	129,8	105,8	92,8	95,0	110,1	71,2	76,7	111,1	125,4
2024 I	106,3	106,7	144,7	148,3	112,3	131,4	117,2	93,0	95,7	109,8	76,8	82,1	117,3	133,3

CUADRO 4.6.6
Índice de precios de importaciones, deflactor implícito (1)(2)

(Base 2018=100)

	Bienes de consumo			Bienes intermedios					Bienes de capital	Total importaciones de bienes (CIF)
	Bienes durables	Bienes no durables	Total	Productos energéticos			Resto intermedio	Total		
				Petróleo	Diésel	Total				
2020	96,4	93,0	94,2	64,3	61,9	65,2	93,4	84,8	97,3	90,0
2021	99,7	104,5	102,3	104,1	92,9	102,3	108,6	106,1	101,3	103,6
2022	103,3	115,8	110,7	146,7	163,5	161,8	121,6	132,8	105,3	120,0
2023	101,1	113,0	108,2	122,6	133,6	134,8	114,9	119,9	103,3	112,3
2022 II	102,6	118,2	111,8	165,5	186,0	176,6	122,5	137,9	105,6	122,8
2022 III	104,5	118,7	113,3	155,5	175,8	175,8	121,0	137,0	105,7	123,0
2022 IV	103,2	115,8	110,7	132,8	165,6	158,5	122,9	132,6	104,6	119,5
2023 I	102,0	116,0	110,5	118,7	142,6	146,0	120,3	126,7	104,1	116,5
2023 II	100,8	110,6	106,5	121,5	117,2	127,2	114,7	117,4	103,5	110,7
2023 III	101,5	113,9	108,9	126,3	130,3	129,5	111,4	116,1	103,6	110,7
2023 IV	100,3	111,6	107,0	124,7	142,7	136,1	113,7	119,6	102,1	111,6
2024 I	99,9	108,9	105,1	118,3	130,5	129,7	110,6	115,4	101,2	108,7

CUADRO 4.6.7
Índice de valor de exportaciones (1)(2)(3)

(Base 2018=100)

	Agropecuario, silvícola y pesquero		Minería		Industria								Total exportaciones de bienes (FOB)	
	Frutas	Total	Cobre	Total	Alimentos			Bebidas y tabaco		Madera y muebles	Celulosa, papel y otros			Total
					Salmón y trucha refrig. o congelados	Conservas de frutas y vegetales	Total	Vinos	Total		Celulosa	Total		
2020	100,1	98,8	108,0	108,3	85,6	95,4	95,0	91,1	89,8	85,0	57,5	63,0	86,5	99,0
2021	105,1	104,1	147,6	148,0	100,6	107,7	105,7	98,6	93,0	101,9	82,3	83,3	102,6	126,5
2022	102,2	103,0	123,3	143,0	128,4	127,6	126,8	95,6	91,6	120,0	88,3	91,5	123,1	131,8
2023	111,8	111,5	121,7	134,0	125,8	128,3	126,3	76,5	75,0	85,8	73,3	77,4	119,7	126,4
2022 II	76,7	86,4	114,0	144,4	120,7	133,3	125,6	105,4	100,4	134,4	93,8	95,3	125,6	132,0
III	54,3	58,8	114,5	137,4	118,9	161,2	138,2	105,2	99,6	139,3	90,1	94,4	131,6	128,3
IV	86,6	85,6	137,1	156,8	142,4	124,3	128,9	84,2	82,2	92,6	81,3	86,9	121,5	136,8
2023 I	228,3	218,2	117,8	133,2	137,6	94,3	125,7	71,2	70,4	86,1	79,1	85,6	127,8	138,5
II	82,1	91,1	118,3	131,7	119,8	131,4	123,1	74,9	72,8	83,3	68,3	72,3	117,1	122,5
III	60,0	61,9	118,3	129,4	115,7	155,5	131,9	79,7	77,6	91,0	71,4	74,1	118,7	119,3
IV	77,1	74,7	132,5	141,5	129,9	132,0	124,4	80,2	79,0	82,7	74,5	77,7	115,2	125,5
2024 I	263,9	244,3	127,4	135,9	136,2	108,8	125,1	73,6	72,5	85,4	88,0	90,3	109,5	135,0

CUADRO 4.6.8
Índice de valor de importaciones (1)(2)(3)

(Base 2018=100)

	Bienes de consumo			Bienes intermedios					Bienes de capital	Total importaciones de bienes (CIF)
	Bienes durables	Bienes no durables	Total	Productos energéticos			Resto intermedio	Total		
				Petróleo	Diésel	Total				
2020	63,2	76,5	71,4	54,8	65,8	60,7	89,2	80,4	88,7	79,4
2021	124,5	118,4	120,8	101,9	106,8	112,1	132,9	126,5	122,0	123,8
2022	106,8	135,9	124,6	122,0	231,1	180,5	143,3	154,8	128,8	140,2
2023	78,3	107,5	96,2	123,7	160,4	142,4	119,3	126,4	112,7	114,3
2022 II	115,6	137,0	128,7	122,1	267,2	201,8	147,4	164,2	130,7	146,4
III	97,0	144,9	126,3	130,2	257,8	210,7	147,6	167,0	132,8	147,5
IV	91,0	118,1	107,5	103,4	220,2	158,2	130,4	139,0	129,5	127,4
2023 I	76,9	100,7	91,5	138,0	180,6	158,4	115,6	128,8	108,7	113,2
II	75,6	106,9	94,8	106,3	133,4	134,8	119,1	123,9	119,1	114,0
III	79,6	115,6	101,6	118,4	152,9	136,7	123,6	127,7	115,7	117,2
IV	81,2	106,8	96,9	131,9	174,6	139,6	119,1	125,4	107,1	112,9
2024 I	76,6	107,1	95,2	120,2	165,8	139,7	112,1	120,6	95,5	107,7



CUADRO 4.6.9
Exportaciones por países (1)

(Millones de dólares FOB)

	América							Europa			Asia			
	América del norte				América del sur			Total	Unión Europea	Total	China	Japón	Corea del sur	Total
	EE.UU.	México	Canadá	Total	Brasil	Argentina	Total							
2020	9.788	1.046	979	11.813	3.082	617	7.571	20.157	7.022	9.534	28.629	6.623	4.185	43.360
2021	15.002	1.413	1.183	17.598	4.537	780	9.731	28.362	8.568	11.220	36.279	7.186	4.861	53.827
2022	13.610	1.767	1.366	16.743	4.487	909	10.719	28.795	7.923	10.294	38.903	7.499	6.377	58.107
2023	14.404	1.754	1.321	17.479	4.281	883	10.234	28.916	7.658	9.556	37.017	6.795	5.902	54.890
2022 May	1.340	178	51	1.569	399	85	976	2.715	717	887	3.619	480	423	4.967
Jun	1.226	164	130	1.519	378	77	920	2.557	711	878	3.288	451	506	4.637
Jul	979	139	127	1.245	421	68	997	2.366	690	927	2.997	438	586	4.562
Ago	1.184	210	131	1.526	400	86	991	2.631	646	862	2.838	634	601	4.450
Sep	1.014	129	138	1.281	385	75	948	2.368	590	781	2.942	771	447	4.667
Oct	948	127	33	1.109	365	81	880	2.098	642	990	3.409	741	463	5.022
Nov	1.036	146	58	1.241	377	65	866	2.187	739	921	3.303	727	488	4.868
Dic	1.147	116	145	1.408	328	72	858	2.350	839	1.050	4.081	765	629	5.837
2023 Ene	1.226	144	67	1.437	293	58	749	2.279	473	638	4.261	522	491	5.857
Feb	1.480	156	167	1.803	356	73	811	2.709	647	778	2.718	743	446	4.184
Mar	1.760	202	85	2.046	372	107	948	3.088	701	852	3.280	510	835	5.131
Abr	1.183	124	132	1.440	337	79	851	2.401	539	642	2.508	669	519	4.155
May	1.269	135	208	1.612	315	99	816	2.543	832	1.086	2.634	532	566	4.066
Jun	1.198	118	149	1.465	302	60	814	2.391	617	779	2.889	583	553	4.528
Jul	1.030	121	88	1.239	379	71	874	2.243	679	850	2.794	460	410	3.997
Ago	1.158	186	158	1.502	399	81	902	2.500	758	922	2.830	538	560	4.382
Sep	1.015	118	94	1.226	330	58	777	2.086	578	730	3.249	403	332	4.326
Oct	1.074	150	79	1.304	430	83	951	2.353	687	856	3.228	513	408	4.501
Nov	999	120	57	1.177	384	60	888	2.167	677	820	3.148	663	351	4.669
Dic	1.013	179	36	1.228	383	53	856	2.155	469	604	3.478	657	429	5.094
2024 Ene	1.072	139	135	1.346	371	52	780	2.234	713	875	4.240	827	592	6.182
Feb	1.089	153	76	1.318	360	53	762	2.162	596	730	3.294	626	328	4.724
Mar	1.054	124	107	1.285	384	59	820	2.214	843	1.019	3.109	784	389	4.787
Abr	1.273	135	196	1.604	497	57	995	2.730	775	929	3.067	692	455	4.663

CUADRO 4.6.10
Importaciones por países (1)

(Millones de dólares CIF)

	América							Europa			Asia			
	América del norte				América del sur			Total	Unión Europea	Total	China	Japón	Corea del sur	Total
	EE.UU.	México	Canadá	Total	Brasil	Argentina	Total							
2020	10.534	1.592	809	12.935	4.366	3.309	11.932	25.272	8.626	9.948	16.433	1.189	1.015	21.937
2021	16.207	2.529	1.166	19.902	7.767	4.886	18.553	39.059	11.349	13.398	27.517	2.143	1.878	36.684
2022	21.852	2.328	1.031	25.212	10.395	5.956	23.391	49.626	11.598	13.645	26.410	2.665	1.891	36.850
2023	17.028	1.682	813	19.523	8.786	5.703	20.505	40.965	10.909	12.407	19.823	2.482	1.487	28.795
2022 May	2.320	214	83	2.616	740	582	1.893	4.631	1.074	1.291	2.144	162	191	3.051
Jun	2.284	220	142	2.645	1.042	510	2.201	4.951	1.016	1.186	1.975	188	147	2.796
Jul	1.939	202	45	2.185	830	374	1.888	4.182	908	1.073	2.313	269	134	3.163
Ago	2.453	167	109	2.729	918	593	2.095	4.907	940	1.126	2.616	194	164	3.525
Sep	1.708	166	116	1.990	1.032	574	2.259	4.325	978	1.161	2.174	201	135	2.981
Oct	1.770	219	80	2.069	859	495	1.832	3.957	874	998	1.739	226	118	2.478
Nov	1.884	170	107	2.161	899	470	2.028	4.264	1.007	1.156	1.787	240	170	2.631
Dic	1.377	162	68	1.608	792	440	1.861	3.514	970	1.111	1.629	373	154	2.616
2023 Ene	1.099	128	68	1.296	698	389	1.676	3.059	906	1.033	1.457	270	175	2.343
Feb	1.523	129	45	1.697	651	411	1.484	3.263	887	1.069	1.539	204	179	2.297
Mar	1.517	155	62	1.734	1.068	482	2.128	3.977	926	1.056	1.336	238	132	2.103
Abr	1.608	152	98	1.858	633	436	1.501	3.417	914	1.018	1.626	132	100	2.234
May	1.472	168	61	1.702	778	528	1.900	3.740	951	1.067	1.715	194	115	2.448
Jun	1.406	144	85	1.636	679	431	1.541	3.227	927	1.031	1.701	172	112	2.324
Jul	1.445	150	87	1.682	733	468	1.682	3.456	936	1.047	1.684	150	113	2.388
Ago	1.573	135	73	1.781	823	586	1.874	3.703	1.005	1.143	2.027	203	112	2.822
Sep	1.457	149	67	1.673	561	462	1.466	3.208	945	1.076	1.607	181	104	2.331
Oct	1.454	147	67	1.668	816	507	1.883	3.630	869	996	1.839	358	104	2.790
Nov	1.270	121	50	1.441	791	518	1.861	3.361	833	943	1.636	168	130	2.331
Dic	1.202	103	50	1.355	556	486	1.510	2.922	810	928	1.657	212	112	2.383
2024 Ene	1.359	113	58	1.530	690	477	1.651	3.241	958	1.084	1.649	198	94	2.363
Feb	1.339	111	36	1.486	596	481	1.579	3.140	699	800	1.552	252	241	2.378
Mar	1.269	156	46	1.471	479	642	1.597	3.122	877	1.018	1.576	141	145	2.270
Abr	1.692	158	45	1.895	571	516	1.529	3.484	937	1.069	1.466	213	136	2.296

V. MERCADO LABORAL



CUADRO 5.1 Fuerza de trabajo nacional e inactivos (1)(2)

(Promedios móviles trimestrales, miles de personas)

	Población de 15 años y más	Fuerza de trabajo										Inactivos	% Var. (2)	
		Total	% Var. (2)	Ocupados	% Var. (2)	Desocupa-dos	% Var. (2)	Cesantes	% Var. (2)	Buscan trabajo por primera vez	% Var. (2)			
2022														
Abr	16.043,62	9.577,49	6,1	8.835,48	9,0	742,02	-19,8	660,65	-21,1	81,37	-7,3	6.466,12	-5,5	
May	16.056,61	9.604,62	7,5	8.855,08	10,1	749,54	-16,5	673,56	-18,0	75,99	0,5	6.451,99	-7,2	
Jun	16.069,66	9.587,35	7,9	8.838,43	9,9	748,91	-11,2	680,55	-12,4	68,36	2,2	6.482,31	-7,7	
Jul	16.082,69	9.610,90	7,4	8.849,83	8,6	761,07	-4,8	693,79	-5,8	67,28	7,5	6.471,79	-7,2	
Ago	16.095,41	9.615,77	6,5	8.853,29	7,2	762,47	-1,2	696,59	-1,8	65,88	5,4	6.479,65	-6,2	
Sep	16.107,71	9.616,73	5,5	8.843,54	6,0	773,19	1,0	708,37	0,7	64,82	4,4	6.490,98	-5,1	
Oct	16.120,19	9.637,26	4,8	8.869,32	4,9	767,93	3,4	703,16	4,1	64,78	-4,3	6.482,93	-4,2	
Nov	16.132,44	9.650,16	4,3	8.883,09	3,8	767,07	10,1	701,29	11,3	65,78	-0,8	6.482,27	-3,6	
Dic	16.144,89	9.730,30	4,1	8.965,23	3,3	765,07	13,8	689,16	14,0	75,91	11,7	6.414,59	-3,4	
2023														
Ene	16.157,32	9.795,86	4,3	9.008,55	3,4	787,32	15,2	705,30	15,4	82,02	13,9	6.361,45	-3,7	
Feb	16.169,77	9.854,77	4,0	9.030,16	3,0	824,61	16,0	738,09	16,8	86,52	9,8	6.314,99	-3,4	
Mar	16.182,12	9.876,08	3,5	9.006,15	2,4	869,93	16,9	789,06	20,3	80,87	-8,5	6.306,04	-2,8	
Abr	16.194,59	9.860,63	3,0	9.006,73	1,9	853,90	15,1	781,37	18,3	72,53	-10,9	6.333,96	-2,0	
May	16.206,91	9.876,15	2,8	9.034,23	2,0	841,92	12,3	774,40	15,0	67,52	-11,1	6.330,76	-1,9	
Jun	16.219,35	9.877,42	3,0	9.035,11	2,2	842,31	12,5	773,32	13,6	68,98	0,9	6.341,93	-2,2	
Jul	16.231,72	9.896,82	3,0	9.028,65	2,0	868,17	14,1	795,65	14,7	72,52	7,8	6.334,90	-2,1	
Ago	16.244,30	9.895,62	2,9	9.005,44	1,7	890,18	16,7	814,67	17,0	75,51	14,6	6.348,68	-2,0	
Sep	16.256,83	9.906,41	3,0	9.023,45	2,0	882,96	14,2	811,32	14,5	71,64	10,5	6.350,42	-2,2	
Oct	16.269,36	9.935,94	3,1	9.052,99	2,1	882,95	15,0	813,19	15,6	69,76	7,7	6.333,42	-2,3	
Nov	16.281,89	10.012,77	3,8	9.138,42	2,9	874,36	14,0	799,20	14,0	75,16	14,3	6.269,11	-3,3	
Dic	16.294,47	10.077,25	3,6	9.223,13	2,9	854,11	11,6	768,38	11,5	85,73	12,9	6.217,23	-3,1	
2024														
Ene	16.306,89	10.127,77	3,4	9.273,43	2,9	854,34	8,5	759,34	7,7	95,00	15,8	6.179,13	-2,9	
Feb	16.319,45	10.174,91	3,2	9.309,61	3,1	865,30	4,9	771,43	4,5	93,87	8,5	6.144,54	-2,7	
Mar	16.332,02	10.193,23	3,2	9.308,68	3,4	884,55	1,7	793,18	0,5	91,37	13,0	6.138,79	-2,7	

Fuente: Instituto Nacional de Estadísticas (INE).



CUADRO 5.2
Tasa de desocupación, nacional y por región (1)
 (Porcentaje)

	Nacional	Región																	
		I	II	III	IV	V	VI	VII	VIII	IX	X	XI	XII	RMS	XIV	XV	XVI		
2022	Abr	7,7	8,1	7,8	8,1	9,3	8,2	6,6	4,9	7,5	8,0	3,5	5,8	4,0	8,5	6,0	5,8	8,9	
	May	7,8	8,3	7,6	8,4	9,6	8,4	7,2	5,9	7,6	7,8	3,6	6,5	4,3	8,3	6,4	6,3	9,0	
	Jun	7,8	8,3	6,9	8,9	9,3	8,1	8,0	6,5	7,2	8,1	4,7	6,3	4,5	8,2	5,7	6,9	9,2	
	Jul	7,9	9,2	7,3	9,2	8,3	8,5	7,7	7,7	7,1	7,7	4,7	5,9	4,9	8,3	5,4	7,4	9,6	
	Ago	7,9	9,7	7,5	8,7	7,9	8,5	7,5	7,5	7,2	7,7	5,5	4,8	4,7	8,3	6,6	7,2	9,5	
	Sep	8,0	9,7	8,4	6,9	7,9	8,9	7,3	8,3	6,8	8,1	4,6	4,6	6,0	8,4	6,9	7,3	9,2	
	Oct	8,0	8,2	9,0	6,6	8,6	8,3	7,2	7,2	6,8	8,7	4,4	4,3	5,4	8,6	6,9	7,2	7,8	
	Nov	7,9	8,5	8,9	6,8	8,4	8,1	6,4	8,1	6,3	8,5	3,9	4,5	5,4	8,7	6,1	7,3	7,4	
	Dic	7,9	8,8	8,8	7,6	8,8	7,7	5,8	6,7	6,8	8,0	3,6	3,8	4,0	8,9	5,9	6,6	7,4	
	2023	Ene	8,0	9,6	8,4	8,0	8,6	7,8	6,3	6,8	6,8	7,2	3,3	4,0	4,2	9,2	7,2	6,6	8,3
		Feb	8,4	9,3	9,2	8,2	8,5	7,6	6,9	6,3	7,0	7,2	3,7	4,0	4,0	9,7	7,5	8,1	9,1
		Mar	8,8	8,1	9,5	8,9	8,8	8,3	7,8	7,7	7,3	7,4	4,2	4,4	4,2	10,1	7,7	7,8	9,2
Abr		8,7	7,6	9,5	9,8	9,2	8,0	8,7	8,5	7,6	7,0	4,6	4,8	4,1	9,6	6,9	8,3	9,4	
May		8,5	7,0	8,8	10,3	8,8	8,1	10,1	9,0	8,1	7,0	4,3	5,5	4,7	9,2	6,6	7,7	8,9	
Jun		8,5	7,1	7,6	9,5	8,9	8,4	11,1	8,9	8,3	7,3	4,4	6,5	4,6	9,0	7,0	7,7	9,6	
Jul		8,8	7,0	6,7	9,0	9,6	9,1	10,4	9,1	8,3	7,6	4,4	6,7	5,6	9,3	7,4	7,5	10,0	
Ago		9,0	6,3	6,5	8,3	11,3	9,4	9,4	9,4	8,6	7,9	4,0	6,5	6,2	9,6	8,4	7,2	10,4	
Sep		8,9	6,3	7,2	8,9	11,2	8,9	8,3	9,6	8,6	8,0	3,7	5,0	6,5	9,6	8,5	7,8	10,0	
Oct		8,9	5,9	8,6	8,1	10,5	8,6	8,1	8,9	8,3	8,4	3,7	4,6	6,8	9,8	9,5	6,9	9,3	
Nov		8,7	5,7	8,9	9,0	9,4	8,5	8,3	7,5	7,8	8,9	4,1	4,3	6,9	9,7	9,6	7,6	8,1	
Dic		8,5	5,4	8,2	9,6	9,7	8,2	7,5	6,5	7,9	9,1	4,6	4,5	6,3	9,4	9,8	8,4	8,2	
2024	Ene	8,4	5,5	7,6	10,2	9,0	9,1	7,2	6,6	8,1	9,9	4,3	4,9	5,5	9,1	8,2	9,3	8,7	
	Feb	8,5	6,8	7,8	10,0	8,7	8,9	6,5	7,2	8,4	9,6	3,8	5,3	5,8	9,3	7,7	9,1	9,1	
	Mar	8,7	6,4	7,9	9,5	7,9	8,9	7,6	7,8	8,8	9,7	3,1	6,0	6,9	9,6	7,6	7,7	9,1	

Fuente: Instituto Nacional de Estadísticas (INE).

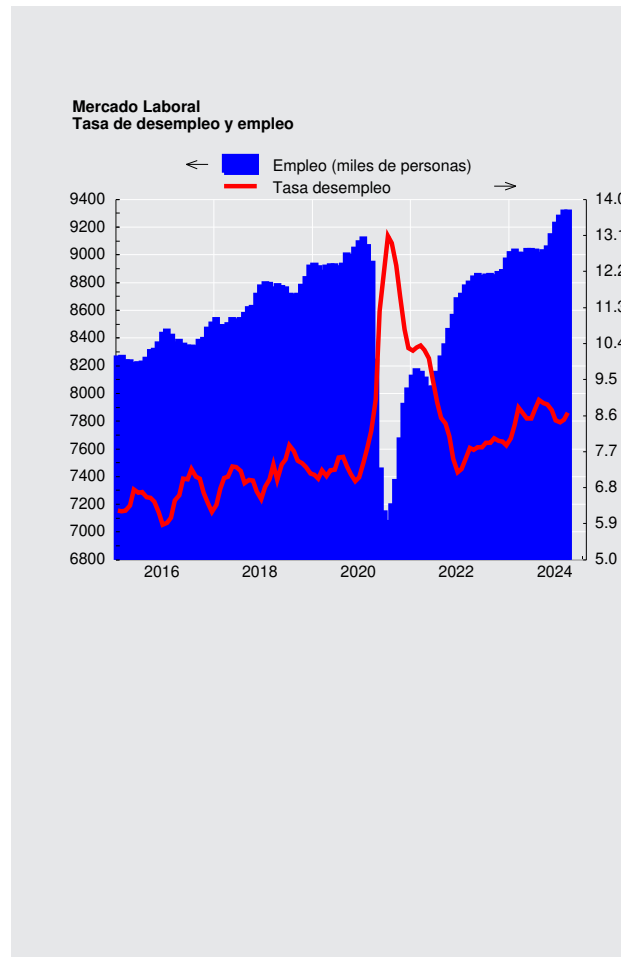



CUADRO 5.3
Ocupados, por rama de actividad económica (1)

(Promedios móviles trimestrales, miles de personas)

	Total	Agricultura ganadería silvicultura y pesca	Explotación de minas y canteras	Industria manufacturera	Suministro de electricidad, gas, vapor y aire ac.	Suministro de agua, evac. agua, gestión de desechos	Construcción	Comercio	Activ. de alojamiento y servicios de comida	Transporte y almacenamiento	Información y comunicaciones
2022 Abr	8.835,48	553,62	261,67	880,34	45,10	67,39	768,52	1.687,02	403,08	546,92	202,75
May	8.855,08	534,62	262,82	881,17	43,39	59,95	773,44	1.695,86	404,41	544,41	206,64
Jun	8.838,43	509,34	265,90	891,22	45,69	55,88	776,43	1.682,51	381,97	553,25	213,25
Jul	8.849,83	497,36	268,78	894,56	45,88	57,61	788,73	1.672,19	389,73	545,64	215,26
Ago	8.853,29	510,20	284,74	888,61	40,66	60,49	789,74	1.651,02	396,71	544,72	208,92
Sep	8.843,54	514,29	289,28	880,80	41,54	60,40	772,95	1.648,38	408,39	545,78	200,92
Oct	8.869,32	517,71	287,65	877,29	36,57	59,04	767,24	1.689,21	400,83	545,63	192,43
Nov	8.883,09	534,67	281,37	845,58	41,56	57,85	744,21	1.723,60	397,33	553,35	189,97
Dic	8.965,23	577,63	269,49	865,22	43,68	62,61	746,96	1.713,58	404,96	563,85	194,04
2023 Ene	9.008,55	614,50	272,88	854,89	48,18	63,19	742,77	1.699,15	412,63	576,01	194,25
Feb	9.030,16	618,22	267,92	873,57	47,27	61,94	744,69	1.673,24	419,17	558,01	197,93
Mar	9.006,15	603,84	272,63	876,30	46,12	62,88	740,36	1.702,53	412,00	559,86	192,15
Abr	9.006,73	577,74	278,64	884,70	47,08	65,12	744,49	1.692,75	406,12	573,24	193,60
May	9.034,23	538,35	279,16	892,19	47,44	62,99	744,80	1.758,31	399,64	591,56	197,43
Jun	9.035,11	501,24	284,21	892,26	54,11	63,57	730,25	1.738,31	402,82	580,62	204,57
Jul	9.028,65	484,27	276,17	881,14	47,43	59,87	725,30	1.739,98	405,36	574,94	206,14
Ago	9.005,44	488,91	272,68	875,27	48,22	63,46	721,46	1.718,78	403,31	577,11	199,70
Sep	9.023,45	499,45	274,72	886,85	46,32	62,87	720,60	1.727,34	402,39	582,51	177,56
Oct	9.052,99	511,87	278,70	898,78	48,49	69,90	691,51	1.728,47	405,84	571,72	180,35
Nov	9.138,42	536,28	283,96	906,70	49,34	69,04	704,82	1.744,09	413,59	571,64	184,21
Dic	9.223,13	574,80	275,65	902,19	50,36	72,05	696,15	1.783,00	422,68	565,00	193,70
2024 Ene	9.273,43	618,56	280,08	892,62	52,17	69,74	708,76	1.809,39	430,56	567,58	196,17
Feb	9.309,61	626,32	280,45	889,65	50,89	71,57	721,59	1.811,30	440,58	566,38	198,10
Mar	9.308,68	610,41	285,63	864,79	51,13	71,28	739,64	1.788,31	442,45	590,54	201,93

Fuente: Instituto Nacional de Estadísticas (INE)

CUADRO 5.3
Ocupados, por rama de actividad económica (continuación) (1)

(Promedios móviles trimestrales, miles de personas)

	Actividades financieras y de seguros	Actividades inmobiliarias	Actividades profesionales, científicas y técnicas	Actividades de servicios administr. y de apoyo	Administ. pública y defensa	Enseñanza	Actividades de atención de la salud humana y de asistencia social	Actividades artísticas, de entretenimiento y recreativas	Otras actividades de servicios	Actividades de los hogares como empleadores	Actividades de organizaciones y órganos extraterritoriales
2022 Abr	180,01	102,44	324,66	268,64	509,84	693,36	626,01	82,12	314,34	293,68	0,92
May	181,65	103,07	332,66	275,44	499,89	716,35	608,24	83,16	326,66	303,38	0,26
Jun	189,72	114,22	323,07	276,40	500,62	738,69	601,11	77,21	318,46	310,04	0,86
Jul	179,87	115,31	310,92	286,15	492,33	763,49	605,03	81,69	317,09	303,73	1,07
Ago	178,81	109,47	319,35	282,61	488,19	748,08	614,77	93,71	316,14	305,07	1,04
Sep	167,39	101,29	329,15	271,63	490,43	744,38	609,87	104,41	326,78	311,71	1,67
Oct	163,57	99,62	340,75	277,41	498,35	754,39	592,18	107,73	320,89	322,55	1,60
Nov	169,17	106,83	347,71	260,55	501,30	771,61	593,80	102,00	313,65	329,96	1,61
Dic	175,41	108,99	341,21	288,78	492,34	762,53	602,72	102,24	310,81	323,87	1,00
2023 Ene	191,67	103,61	338,36	291,07	505,28	745,29	623,38	101,08	315,01	298,99	1,01
Feb	192,75	97,54	323,72	297,38	525,80	730,02	661,73	103,46	338,70	271,14	1,85
Mar	191,06	87,28	324,76	279,18	527,69	722,02	674,33	108,96	336,95	253,54	3,81
Abr	192,06	88,50	316,47	286,80	519,44	734,93	685,06	95,66	333,03	256,53	4,19
May	185,92	86,39	316,78	293,22	520,86	746,41	671,33	97,23	310,27	267,05	4,64
Jun	186,32	86,51	335,68	284,84	540,18	767,56	680,26	96,21	309,64	264,43	3,02
Jul	181,21	93,41	355,07	283,13	555,90	775,44	679,17	108,12	308,04	261,39	3,57
Ago	196,76	104,87	350,34	270,76	545,49	774,84	675,86	112,39	321,51	260,39	2,68
Sep	193,91	101,52	340,92	284,95	553,05	762,80	670,37	109,81	332,62	267,41	2,04
Oct	194,35	93,94	343,82	285,36	554,40	778,91	666,82	117,07	337,59	265,04	2,53
Nov	188,80	85,87	341,55	287,81	555,07	783,20	661,40	122,59	339,82	270,67	3,40
Dic	192,52	87,55	344,85	285,80	533,01	786,13	678,01	122,15	341,88	274,38	6,18
2024 Ene	184,26	84,48	321,93	294,85	527,42	781,11	683,31	111,59	341,00	278,96	5,03
Feb	187,39	85,99	329,72	303,28	536,84	761,65	693,91	110,70	335,89	273,57	4,29
Mar	189,43	89,19	314,53	297,71	563,74	750,10	687,21	114,22	348,38	278,36	1,75

Fuente: Instituto Nacional de Estadísticas (INE)



CUADRO 5.4 Ocupados, por grupo de ocupación (1)

(Promedios móviles trimestrales, miles de personas)

	Total	Miembros del poder ejecutivo y de los cuerpos legislativos y personal directivo de la administración pública y de empresas	Profesionales científicos e intelectuales	Técnicos y profesionales de nivel medio	Empleados de oficina	Trabajadores de los servicios y vendedores de comercios y mercado	Agricultores y trabajadores calificados agropecuarios y pesqueros	Oficiales, operarios y artesanos de artes mecánicas y de otros oficios	Operadores de instalaciones y máquinas y montadores	Trabajadores no calificados	Otros no identificados
2022 Abr	8.835,48	360,20	1.312,43	1.070,74	509,14	1.845,66	204,61	1.149,92	701,58	1.637,33	27,31
May	8.855,08	355,44	1.347,40	1.082,06	481,29	1.880,93	207,07	1.163,64	695,42	1.601,81	27,33
Jun	8.838,43	351,32	1.385,93	1.091,63	476,33	1.830,69	200,21	1.181,75	697,26	1.586,12	26,90
Jul	8.849,83	362,11	1.417,67	1.085,22	467,18	1.836,42	190,41	1.163,39	691,08	1.601,35	24,43
Ago	8.853,29	352,87	1.417,71	1.079,59	487,16	1.831,71	191,32	1.156,61	703,85	1.596,61	25,76
Sep	8.843,54	364,12	1.419,25	1.060,28	477,05	1.867,71	190,60	1.127,49	700,16	1.592,86	29,15
Oct	8.869,32	364,92	1.420,77	1.059,41	477,50	1.878,56	198,44	1.121,56	696,34	1.609,91	28,20
Nov	8.883,09	370,06	1.441,48	1.088,07	438,27	1.879,93	196,41	1.083,91	685,73	1.658,77	28,95
Dic	8.965,23	384,97	1.434,86	1.086,99	449,82	1.854,45	198,48	1.095,25	700,73	1.727,85	24,92
2023 Ene	9.008,55	386,45	1.450,87	1.097,51	459,92	1.853,52	193,38	1.089,50	714,03	1.734,36	23,24
Feb	9.030,16	393,55	1.448,31	1.107,77	471,56	1.878,80	197,71	1.096,85	699,21	1.697,63	27,24
Mar	9.006,15	408,55	1.449,60	1.099,04	494,74	1.881,57	201,54	1.080,26	699,12	1.651,60	29,46
Abr	9.006,73	421,45	1.476,41	1.089,49	486,80	1.870,73	210,03	1.089,17	708,48	1.612,01	29,84
May	9.034,23	424,65	1.490,51	1.092,83	486,03	1.887,68	207,19	1.105,45	726,59	1.582,25	26,29
Jun	9.035,11	411,63	1.547,57	1.105,92	472,65	1.910,88	201,45	1.106,25	721,60	1.525,23	25,12
Jul	9.028,65	413,25	1.558,09	1.104,12	467,27	1.924,72	192,94	1.111,89	717,22	1.508,36	25,45
Ago	9.005,44	417,88	1.556,52	1.099,51	462,08	1.925,87	193,37	1.096,05	721,36	1.500,21	26,90
Sep	9.023,45	411,65	1.533,39	1.100,64	458,95	1.944,58	190,15	1.115,11	731,44	1.507,53	27,90
Oct	9.052,99	414,30	1.559,02	1.118,76	470,55	1.957,91	195,17	1.091,51	729,89	1.484,00	29,66
Nov	9.138,42	384,33	1.582,94	1.117,26	481,16	1.958,51	200,16	1.118,71	743,68	1.518,03	28,03
Dic	9.223,13	394,09	1.566,51	1.145,81	475,48	1.985,45	210,53	1.109,29	725,98	1.574,47	27,31
2024 Ene	9.273,43	400,93	1.532,11	1.141,63	472,81	1.992,38	212,82	1.109,61	725,70	1.653,21	24,37
Feb	9.309,61	429,53	1.506,73	1.168,43	469,95	1.995,09	213,04	1.104,89	716,54	1.676,72	23,97
Mar	9.308,68	410,79	1.505,84	1.180,44	464,62	1.984,00	213,24	1.104,75	748,20	1.666,87	26,48

Fuente: Instituto Nacional de Estadísticas (INE).

CUADRO 5.5 Empleo en el Gran Santiago (1)

(Miles de personas)

	Población de 14 años y más	Fuerza de trabajo					Tasa de cesantía	Tasa de desocupación
		Total	Ocupados	Desocupados	Cesantes	Buscan trabajo por primera vez		
2019 Prom.	5.573,6	3.504,0	3.213,5	290,5	266,8	23,7	7,6	8,3
2020 Prom.	5.735,8	3.261,7	2.823,1	438,6	401,4	37,2	12,3	13,5
2021 Prom.	5.850,6	3.328,3	3.018,1	310,2	284,7	25,5	8,6	9,4
2022 Prom.	5.913,1	3.530,0	3.234,0	296,0	269,1	26,9	7,6	8,4
2021 I	5.818,0	3.250,8	2.883,2	367,6	322,7	44,9	9,9	11,3
II	5.839,5	3.206,3	2.883,6	322,8	300,5	22,3	9,4	10,1
III	5.861,1	3.351,6	3.090,1	261,5	240,8	20,6	7,2	7,8
IV	5.882,8	3.501,4	3.211,0	290,4	275,8	14,5	7,9	8,3
2022 I	5.894,9	3.487,5	3.167,1	320,4	291,3	29,1	8,4	9,2
II	5.906,9	3.455,4	3.160,7	294,7	269,9	24,8	7,8	8,5
III	5.919,0	3.524,0	3.223,7	300,3	276,8	23,5	7,9	8,5
IV	5.931,1	3.651,3	3.382,1	269,2	238,9	30,4	6,5	7,4

Fuente: Universidad de Chile.



CUADRO 5.7 Índices de remuneraciones

(base 2016=100)

	Índice general de remuneraciones por hora (1)(3)				Índice de costo de la mano de obra por hora (2)(3)	
	Nominal		Real		Nominal	
	Índice	Variac. porcent. en 12 meses	Índice	Variac. porcent. en 12 meses	Índice	Variac. porcent. en 12 meses
2020 Prom.	119,9	3,7	95,8	0,6	120,0	3,7
2021 Prom.	126,6	5,6	96,9	1,1	127,2	6,0
2022 Prom.	138,8	9,6	95,1	-1,8	139,1	9,4
2023 Prom.	152,2	9,6	96,9	1,9	152,2	9,4
2022 May	137,0	9,7	95,2	-1,7	137,4	9,7
Jun	138,1	10,1	95,0	-2,2	138,4	9,9
Jul	139,7	9,9	94,8	-2,8	139,8	9,5
Ago	141,3	11,1	94,7	-2,6	141,6	10,7
Sep	141,8	11,1	94,3	-2,3	142,5	10,6
Oct	142,4	10,9	94,2	-1,6	142,3	10,6
Nov	143,2	10,8	93,8	-2,3	143,5	10,5
Dic	145,2	10,9	94,8	-1,7	146,0	10,5
2023 Ene	148,3	11,2	96,1	-1,0	148,0	10,9
Feb	148,0	11,2	96,0	-0,7	147,6	10,9
Mar	149,8	11,2	96,1	0,1	149,9	10,9
Abr	150,3	10,8	96,1	0,8	150,2	10,4
May	151,2	10,3	96,5	1,5	151,2	10,0
Jun	152,2	10,2	97,3	2,5	152,2	9,9
Jul	152,8	9,4	97,4	2,7	153,0	9,4
Ago	152,6	8,0	97,2	2,6	152,9	8,0
Sep	154,4	8,9	97,7	3,6	154,9	8,7
Oct	154,8	8,7	97,5	3,5	154,6	8,6
Nov	155,1	8,3	96,9	3,3	154,9	7,9
Dic	156,3	7,7	98,2	3,6	156,7	7,3
2024 Ene	158,2	6,7	98,7	2,8	157,5	6,4
Feb	158,1	6,8	98,1	2,2	157,3	6,6
Mar	159,2	6,3	98,4	2,4	158,7	5,9

Fuente: Instituto Nacional de Estadísticas (INE).

VI. PRECIOS



CUADRO 6.1 Inflación del índice de precios al consumidor (IPC) y medidas subyacentes, series referenciales (1)(7)

(Base 2023=100)

	IPC (2)			IPCSAE (3)			IPCT (4)			IPCN (5)			IPC de frutas y verduras frescas (6)		
	Índice	Variación porcentual		Índice	Variación porcentual		Índice	Variación porcentual		Índice	Variación porcentual		Índice	Variación porcentual	
		En el mes	12 meses		En el mes	12 meses		En el mes	12 meses		En el mes	12 meses		En el mes	12 meses
2023 Prom.	100,00	--	--	100,00	--	--	100,00	--	--	100,00	--	--	100,00	--	--
2023 Abr	99,77	0,3	9,9	100,12	0,4	--	99,93	0,0	--	99,54	0,6	--	95,43	-0,3	--
May	100,09	0,1	8,7	100,63	0,5	--	100,05	0,1	--	100,15	0,6	--	95,08	-0,4	--
Jun	99,66	-0,2	7,6	100,16	-0,5	--	99,37	-0,7	--	100,07	-0,1	--	93,23	-1,9	--
Jul	99,78	0,4	6,5	100,21	0,0	--	99,32	-0,1	--	100,41	0,3	--	95,84	2,8	--
Ago	99,90	0,1	5,3	100,09	-0,1	--	99,45	0,1	--	100,52	0,1	--	98,47	2,7	--
Sep	100,53	0,7	5,1	100,38	0,3	--	100,19	0,7	--	101,01	0,5	--	104,97	6,6	--
Oct	100,82	0,4	5,0	100,23	-0,1	--	100,51	0,3	--	101,27	0,3	--	107,48	2,4	--
Nov	101,58	0,7	4,8	100,90	0,7	--	101,44	0,9	--	101,77	0,5	--	112,56	4,7	--
Dic	101,04	-0,5	3,9	100,47	-0,4	--	100,42	-1,0	--	101,91	0,1	--	109,87	-2,4	--
2024 Ene	101,72	0,7	3,8	101,19	0,7	3,0	101,35	0,9	1,6	102,23	0,3	5,5	109,03	-0,8	12,7
Feb	102,32	0,6	4,5	101,84	0,6	3,0	101,66	0,3	2,0	103,24	1,0	5,9	104,65	-4,0	10,6
Mar	102,70	0,4	3,7	102,38	0,5	2,6	101,80	0,1	1,9	103,96	0,7	5,0	104,18	-0,4	8,8
Abr	103,24	0,5	4,0	102,69	0,3	2,6	102,50	0,7	2,6	104,28	0,3	4,8	102,89	-1,2	7,8

Fuente: Instituto Nacional de Estadísticas (INE)

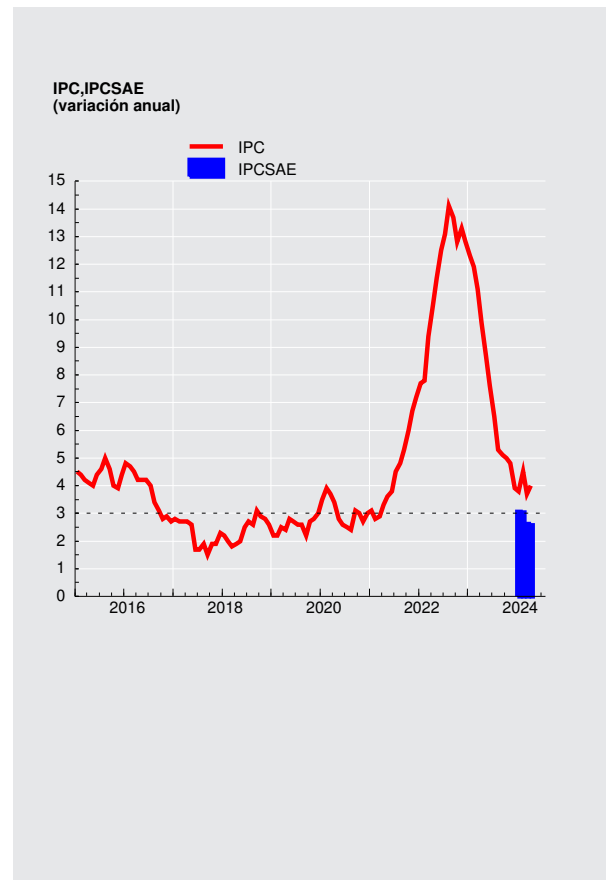



CUADRO 6.2 Índice de precios al productor (IPP) (1)

(Base anual 2019=100)

	IP Agricultura y ganadería		IP Manufactura		IP Minería		IPDEGA		IPP Industrias		
	Índice	Variación en el mes	Índice	Variación en el mes	Índice	Variación en el mes	Índice	Variación en el mes	Índice	Variación porcentual en el mes	Variación porcentual 12 meses
2021	125,38	-4,03	132,86	2,33	184,70	3,25	111,15	-0,94	153,67	2,50	32,59
2022	132,16	-5,21	157,97	-2,05	173,92	-9,02	121,93	-5,92	160,34	-6,04	4,34
2023	154,78	-10,56	150,83	0,02	175,88	1,27	128,40	0,09	159,24	0,66	-0,69
2022 Abr	131,47	-0,03	144,63	4,19	193,59	1,57	113,77	1,49	162,86	2,49	26,95
May	133,00	1,16	149,15	3,13	191,71	-0,97	112,94	-0,73	163,70	0,52	20,41
Jun	132,70	-0,23	150,72	1,05	192,43	0,38	115,12	1,93	164,97	0,78	22,31
Jul	137,83	3,87	159,45	5,79	187,69	-2,46	117,89	2,41	166,70	1,05	21,22
Ago	136,44	-1,01	157,28	-1,36	187,07	-0,33	118,49	0,51	165,62	-0,65	17,17
Sep	135,21	-0,90	158,69	0,90	185,40	-0,89	120,43	1,64	165,69	0,04	16,87
Oct	133,98	-0,91	163,03	2,73	188,89	1,88	127,56	5,92	170,02	2,61	13,82
Nov	139,42	4,06	161,27	-1,08	191,16	1,20	129,60	1,60	170,64	0,36	13,82
Dic	132,16	-5,21	157,97	-2,05	173,92	-9,02	121,93	-5,92	160,34	-6,04	4,34
2023 Ene	134,49	1,76	154,78	-2,02	175,74	1,05	121,25	-0,56	159,79	-0,34	3,81
Feb	135,71	0,91	153,18	-1,03	169,71	-3,43	120,91	-0,28	156,33	-2,17	-0,54
Mar	137,83	1,56	152,11	-0,70	172,20	1,47	119,79	-0,93	156,89	0,36	-1,27
Abr	140,05	1,61	149,88	-1,47	170,67	-0,89	127,42	6,37	156,33	-0,36	-4,01
May	143,95	2,78	147,29	-1,73	159,30	-6,66	123,13	-3,37	149,48	-4,38	-8,69
Jun	146,01	1,43	146,05	-0,84	161,81	1,58	122,60	-0,43	150,05	0,38	-9,04
Jul	152,46	4,42	146,13	0,05	165,38	2,21	123,03	0,35	151,79	1,16	-8,94
Ago	159,93	4,90	148,82	1,84	170,69	3,21	123,11	0,07	155,32	2,33	-6,22
Sep	167,97	5,03	150,50	1,13	174,67	2,33	126,50	2,75	158,29	1,91	-4,47
Oct	166,98	-0,59	152,69	1,46	176,10	0,82	126,87	0,29	159,88	1,00	-5,96
Nov	173,05	3,64	150,80	-1,24	173,67	-1,38	128,29	1,12	158,20	-1,05	-7,29
Dic	154,78	-10,56	150,83	0,02	175,88	1,27	128,40	0,09	159,24	0,66	-0,69
2024 Ene	149,44	-3,45	152,31	0,98	176,52	0,36	131,57	2,47	160,57	0,84	0,49
Feb	149,73	0,19	155,54	2,12	183,99	4,23	131,30	-0,21	165,26	2,92	5,71
Mar	153,04	2,21	157,49	1,25	192,70	4,73	132,00	0,53	170,14	2,95	8,45

Fuente: Instituto Nacional de Estadísticas (INE)



CUADRO 6.5 Unidades de Reajustabilidad

(Pesos)

	Unidad de Fomento(1)	Indice de Valor Promedio(2)	Unidad Tributaria Mensual(3)
2020	28.678,81	29.882,34	50.282,86
2021	29.802,93	30.887,86	52.213,70
2022	33.047,14	33.695,68	57.835,40
2023	35.974,37	37.238,16	63.053,76
2022 Jun	32.894,82	33.380,88	57.557,00
Jul	33.268,63	33.758,07	58.248,00
Ago	33.616,11	34.157,59	58.772,00
Sep	34.059,41	34.574,04	59.595,00
Oct	34.446,46	35.014,35	60.310,00
Nov	34.722,91	35.409,96	60.853,00
Dic	34.948,74	35.766,89	61.157,00
2023 Ene	35.227,24	36.112,24	61.769,00
Feb	35.382,14	36.408,56	61.954,00
Mar	35.579,62	36.661,79	62.450,00
Abr	35.666,65	36.876,25	62.388,00
May	35.969,53	37.094,98	63.074,00
Jun	36.069,31	37.293,50	63.263,00
Jul	36.079,89	37.446,62	63.326,00
Ago	36.068,70	37.574,12	63.199,00
Sep	36.175,90	37.681,48	63.452,00
Oct	36.273,59	37.787,91	63.515,00
Nov	36.489,40	37.879,33	63.960,00
Dic	36.669,38	37.985,98	64.216,00
2024 Ene	36.805,73	38.116,94	64.666,00
Feb	36.750,98	38.233,23	64.343,00
Mar	36.984,32	38.371,92	64.793,00
Abr	37.187,51	38.531,48	65.182,00
May	37.349,91	38.680,20	65.443,00

Fuente: Banco Central de Chile y Servicio de Impuestos Internos.



CUADRO 6.9 Índices de la Bolsa de Comercio de Santiago (1)

(Valores nominales, último día de cada período)

	IGPA (30 Diciembre 1980=100)			IPSA (30 Diciembre 2002=100)			INTER-10 (28 Diciembre 2007=3.051,83)		
	Índice	Variación porcentual		Índice	Variación porcentual		Índice	Variación porcentual	
		En el mes	En 12 meses		En el mes	En 12 meses		En el mes	En 12 meses
2020	21.007,5	--	-10,2	4.177,2	--	-10,5	5.297,6	--	-12,8
2021	21.566,8	--	2,7	4.308,4	--	3,1	5.517,3	--	4,1
2022	27.606,6	--	28,0	5.261,9	--	22,1	7.661,8	--	38,9
2023	31.437,0	--	13,9	6.197,8	--	17,8	8.036,1	--	4,9
2022 May	28.204,5	15,6	28,7	5.350,5	12,0	22,8	8.288,7	19,2	57,1
Jun	26.000,4	-7,8	19,6	4.950,4	-7,5	14,3	7.619,3	-8,1	42,8
Jul	28.056,3	7,9	32,1	5.259,1	6,2	23,7	8.367,6	9,8	54,9
Ago	28.903,2	3,0	28,6	5.441,3	3,5	21,1	8.468,5	1,2	46,0
Sep	27.680,7	-4,2	27,4	5.114,2	-6,0	17,2	8.397,8	-0,8	44,1
Oct	28.102,0	1,5	36,7	5.193,8	1,6	26,9	8.549,8	1,8	53,2
Nov	28.431,3	1,2	28,0	5.282,6	1,7	19,2	8.538,8	-0,1	36,4
Dic	27.606,6	-2,9	28,0	5.261,9	-0,4	22,1	7.661,8	-10,3	38,9
2023 Ene	28.359,9	2,7	24,6	5.322,4	1,1	17,0	8.145,8	6,3	39,9
Feb	28.495,6	0,5	24,7	5.394,9	1,4	19,0	7.980,0	-2,0	26,5
Mar	27.565,4	-3,3	9,3	5.324,6	-1,3	7,9	7.455,5	-6,6	2,9
Abr	27.479,1	-0,3	12,6	5.416,1	1,7	13,3	7.272,1	-2,5	4,6
May	27.993,8	1,9	-0,7	5.471,5	1,0	2,3	7.127,4	-2,0	-14,0
Jun	29.662,8	6,0	14,1	5.786,8	5,8	16,9	7.741,4	8,6	1,6
Jul	32.542,8	9,7	16,0	6.394,4	10,5	21,6	8.489,0	9,7	1,5
Ago	30.512,1	-6,2	5,6	6.009,3	-6,0	10,4	7.749,8	-8,7	-8,5
Sep	29.664,5	-2,8	7,2	5.833,4	-2,9	14,1	7.600,6	-1,9	-9,5
Oct	27.418,9	-7,6	-2,4	5.407,5	-7,3	4,1	6.887,6	-9,4	-19,4
Nov	29.343,5	7,0	3,2	5.818,5	7,6	10,1	7.311,7	6,2	-14,4
Dic	31.437,0	7,1	13,9	6.197,8	6,5	17,8	8.036,1	9,9	4,9
2024 Ene	30.339,8	-3,5	7,0	5.987,1	-3,4	12,5	7.280,9	-9,4	-10,6
Feb	32.664,6	7,7	14,6	6.449,9	7,7	19,6	8.083,7	11,0	1,3
Mar	33.600,4	2,9	21,9	6.643,8	3,0	24,8	8.251,2	2,1	10,7
Abr	32.969,8	-1,9	20,0	6.511,9	-2,0	20,2	7.875,5	-4,6	8,3

Fuente: Bolsa de Comercio de Santiago.

VII. TASAS DE INTERÉS*

*Para consultas sobre esta información dirigirse a: dineroyanca@bcentral.cl



CUADRO 7.1 Tasas de interés de referencia de la política monetaria (1)(2)

(Tasas reales y nominales anuales, base 360 días)

	TPM	Facilidad permanente de depósito (3)	Facilidad permanente de liquidez (4)	Reserva técnica (5)
2021 15 Jul	0,75	0,50	1,00	--
1 Sep	1,50	1,25	1,75	--
14 Oct	2,75	2,50	3,00	2,50
15 Dic	4,00	3,75	4,25	3,75
2022 27 Ene	5,50	5,25	5,75	5,25
30 Mar	7,00	6,75	7,25	6,75
6 May	8,25	8,00	8,50	8,00
8 Jun	9,00	8,75	9,25	8,75
14 Jul	9,75	9,50	10,00	9,50
7 Sep	10,75	10,50	11,00	10,50
13 Oct	11,25	11,00	11,50	11,00
2023 31 Jul	10,25	10,00	10,50	10,00
6 Sep	9,50	9,25	9,75	9,25
30 Oct	9,00	8,75	9,25	8,75
20 Dic	8,25	8,00	8,50	8,00
2024 1 Feb	7,25	7,00	7,50	7,00
3 Abr	6,50	6,25	6,75	6,25

Tasas de política monetaria (porcentaje)

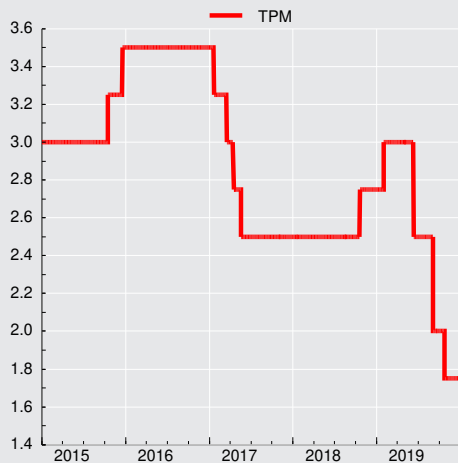



CUADRO 7.3 Tasas de interés del mercado monetario

(Porcentajes)

		Tasa interbancaria			Swap promedio cámara (1)		Tasas de depósitos a plazo mercado secundario (2)					
					Nominales		Nominales				Real(UF)	
		Promedio	Máxima	Mínima	180 ds.	360 ds.	30 ds.	90 ds.	180 ds.	360 ds.	90 ds.	360 ds.
2020	Prom.	1,04	1,04	1,04	0,71	0,73	0,62	0,70	0,84	1,08	-0,55	-0,96
2021	Prom.	1,04	1,04	1,03	1,80	2,26	1,10	1,52	1,94	2,12	-3,24	-1,30
2022	Prom.	8,60	8,60	8,60	9,44	9,09	8,62	9,29	9,54	9,66	-0,47	2,49
2023	Prom.	10,51	10,51	10,50	9,45	8,22	10,38	10,28	9,96	8,90	6,06	4,78
2022	Jul	9,55	9,55	9,55	10,34	10,18	9,52	10,05	10,28	10,54	-3,52	1,45
	Ago	9,75	9,75	9,75	10,70	10,48	9,84	10,64	10,99	11,46	-1,77	2,15
	Sep	10,75	10,75	10,75	11,22	10,99	10,61	11,09	11,28	11,54	0,72	3,06
	Oct	11,17	11,17	11,17	11,28	10,76	11,15	11,37	11,59	11,44	3,74	4,43
	Nov	11,25	11,25	11,25	10,75	9,24	11,24	11,28	11,22	9,97	6,27	4,73
	Dic	11,25	11,25	11,25	10,78	9,24	11,24	11,34	11,20	9,93	5,41	4,96
2023	Ene	11,25	11,25	11,25	10,53	8,88	11,29	11,33	11,08	9,42	5,51	4,82
	Feb	11,25	11,25	11,25	10,72	9,46	11,27	11,29	11,09	9,81	4,01	4,44
	Mar	11,25	11,25	11,25	10,68	9,60	11,24	11,26	11,19	10,03	5,03	4,41
	Abr	11,25	11,25	11,25	10,85	9,74	11,24	11,25	11,11	10,20	5,04	4,62
	May	11,25	11,25	11,25	10,74	9,47	11,23	11,23	11,14	10,17	7,59	5,60
	Jun	11,25	11,25	11,25	10,13	8,58	11,20	11,14	10,63	9,45	8,68	5,48
	Jul	11,25	11,25	11,25	9,27	7,66	10,94	10,51	9,69	8,21	9,48	5,27
	Ago	10,25	10,25	10,22	8,44	7,15	10,08	9,70	9,12	7,73	6,07	4,15
	Sep	9,55	9,56	9,50	8,35	7,22	9,47	9,27	8,78	8,00	4,95	4,17
	Oct	9,44	9,45	9,39	8,20	7,39	9,18	9,06	8,78	8,25	4,28	4,48
	Nov	9,00	9,00	9,00	7,93	7,00	8,83	8,77	8,56	8,00	6,33	5,15
	Dic	8,98	9,00	8,93	7,39	6,32	8,40	8,31	8,07	7,30	5,85	4,82
2024	Ene	8,25	8,25	8,24	6,58	5,56	7,92	7,64	7,36	6,60	7,25	4,60
	Feb	7,25	7,25	7,24	5,96	5,16	7,12	6,95	6,56	6,06	3,72	3,47
	Mar	7,24	7,25	7,21	5,78	5,27	6,97	6,79	6,39	6,05	2,14	3,09
	Abr	6,56	6,57	6,54	5,89	5,63	6,30	6,28	6,21	6,11	1,51	3,02
	May	6,50	6,50	6,50	5,59	5,31	6,24	6,21	6,14	6,10	2,88	3,04
	JunA											

CUADRO 7.4 Tasas de inter. de los instrum. del Banco Central de Chile y de la Tesorería General de la República, mercado secundario (1)

(Porcentajes)

		Benchmark en pesos				Benchmark en UF					
		1 año	2 años	5 años	10 años	1 año	2 años	5 años	10 años	20 años	30 años
2020	Prom.	1,10	0,93	1,94	2,80	-1,20	-1,41	-0,50	0,03	0,63	0,81
2021	Prom.	0,39	2,28	3,40	4,35	-2,34	-1,19	0,40	1,21	1,89	2,08
2022	Prom.	7,81	5,70	6,69	6,25	0,91	--	1,85	2,06	2,18	2,18
2023	Prom.	--	6,53	5,76	5,63	--	3,47	2,87	2,22	2,14	2,13
2022	Jul	10,01	--	6,76	6,61	0,27	--	1,64	1,91	2,08	2,08
	Ago	10,33	--	7,50	6,72	0,67	--	2,03	2,10	2,19	2,23
	Sep	--	--	7,66	6,65	1,83	--	2,09	2,24	2,25	2,27
	Oct	--	--	--	6,68	--	--	--	2,57	2,62	2,63
	Nov	--	--	--	5,74	--	--	--	1,92	2,05	1,93
	Dic	--	--	--	5,34	--	--	--	1,65	1,67	1,65
2023	Ene	--	--	--	5,35	--	--	--	1,75	1,77	1,79
	Feb	--	--	--	5,70	--	--	--	2,08	2,10	2,13
	Mar	--	--	--	5,52	--	--	--	1,96	1,90	1,92
	Abr	--	--	--	5,54	--	--	--	1,81	1,80	1,78
	May	--	--	--	5,55	--	--	--	2,10	1,92	1,88
	Jun	--	--	--	5,31	--	--	--	2,12	1,92	1,90
	Jul	--	6,31	5,43	5,33	--	3,52	2,51	2,16	2,14	2,09
	Ago	--	6,10	5,61	5,63	--	3,36	2,59	2,37	2,33	2,28
	Sep	--	6,29	5,96	5,97	--	3,35	2,77	2,62	2,50	2,46
	Oct	--	7,20	6,52	6,53	--	3,69	3,52	3,02	2,95	2,70
	Nov	--	6,86	5,83	5,97	--	3,69	3,19	2,95	2,77	2,59
	Dic	--	6,15	5,45	5,48	--	3,06	2,48	2,44	2,41	2,40
2024	Ene	--	5,94	5,34	5,53	--	3,40	2,66	2,59	2,57	2,46
	Feb	--	5,36	5,29	5,47	--	--	2,30	2,47	2,48	2,32
	Mar	--	5,53	5,61	5,77	--	--	2,40	2,46	2,42	2,37
	Abr	--	5,71	5,96	6,10	--	--	2,64	2,80	2,62	2,63
	May	--	5,51	5,70	6,00	--	2,76	2,59	2,74	2,69	2,67
	JunA	--	--	--	--	--	--	--	--	--	--



CUADRO 7.6 Tasas de interés del sistema financiero, por tipo de colocación (1)

(Porcentaje)

	Consumo en pesos (2)					Comerciales en pesos (2)					
	Menor a 180 días	181 días a 1 año	1 a 3 años	Más de 3 años	Total	Menor a 30 días	30 a 89 días	90 a 180 días	181 días a 1 año	Más de 1 año	Total
2020 Dic.	10,84	23,05	19,61	18,48	19,41	8,55	2,29	2,50	4,77	6,25	4,98
2021 Dic.	13,57	26,11	22,60	19,93	22,02	11,36	5,84	7,11	9,69	8,46	8,71
2022 Dic.	14,07	33,13	28,61	26,00	28,13	17,80	13,67	13,65	15,57	14,07	15,28
2023 Dic.	12,09	32,07	29,84	25,71	27,58	14,95	10,14	10,67	12,00	13,14	12,47
2022 May	13,05	30,09	25,98	23,05	25,11	13,84	9,41	10,86	12,57	12,95	12,28
Jun	14,18	30,89	26,82	24,19	26,26	14,29	10,37	11,09	13,63	13,17	12,99
Jul	15,77	31,81	27,69	24,78	27,06	15,10	11,25	11,09	14,24	14,05	13,75
Ago	14,76	32,16	27,23	24,43	26,83	15,21	12,04	12,77	14,98	12,61	14,10
Sep	15,84	32,98	28,03	25,79	27,93	16,05	12,57	12,80	15,49	13,14	14,54
Oct	14,95	32,67	27,38	25,74	27,46	20,24	13,08	13,22	15,68	12,98	15,05
Nov	14,55	33,32	28,19	25,55	27,69	17,26	13,47	13,44	15,67	13,37	14,88
Dic	14,07	33,13	28,61	26,00	28,13	17,80	13,67	13,65	15,57	14,07	15,28
2023 Ene	16,86	33,82	28,71	25,73	28,69	19,23	13,69	13,69	16,57	13,42	15,73
Feb	15,80	34,24	29,26	26,91	29,37	18,28	13,40	13,19	17,71	14,79	16,61
Mar	13,14	33,25	28,42	24,88	27,66	18,79	13,22	13,16	18,36	13,99	16,28
Abr	12,78	34,32	29,60	26,77	28,84	19,26	13,43	13,16	18,61	13,75	16,37
May	13,77	33,92	28,94	25,35	28,16	18,04	13,17	13,38	17,11	15,17	16,09
Jun	15,71	34,50	29,74	26,35	28,91	18,93	13,26	13,36	16,74	14,07	15,80
Jul	16,34	34,46	30,49	25,63	29,10	20,78	12,91	12,97	16,14	14,91	15,75
Ago	16,61	34,36	30,05	24,30	28,48	20,81	11,61	11,57	14,89	13,22	14,39
Sep	16,94	34,11	30,25	25,70	28,98	17,40	11,48	11,65	14,27	13,98	14,28
Oct	18,06	32,71	29,27	24,86	27,86	17,78	10,65	11,58	14,42	13,74	13,99
Nov	14,79	32,63	29,38	24,82	27,50	16,26	10,20	10,81	13,72	13,23	13,22
Dic	12,09	32,07	29,84	25,71	27,58	14,95	10,14	10,67	12,00	13,14	12,47
2024 Ene	15,58	32,58	30,18	24,88	27,96	15,49	9,73	10,37	12,89	13,59	12,71
Feb	15,41	32,50	30,45	25,32	28,21	15,72	8,83	8,94	11,40	13,77	12,08
Mar	11,60	30,64	29,42	22,69	26,00	16,73	8,45	8,72	13,25	13,05	12,39
Abr	12,17	30,31	28,59	24,02	25,84	16,27	7,92	8,52	12,03	12,52	11,56

Tasas de interés de colocaciones
(porcentajes)

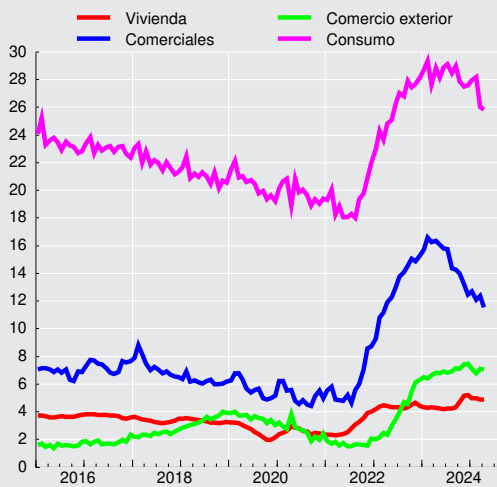

CUADRO 7.6
Tasas de interés del sistema financiero, por tipo de colocación (continuación) (1)
 (Porcentaje)

	Comercio Exterior US\$						Vivienda U.F. (3)
	Menor a 30 días	30 a 89 días	90 a 180 días	181 días a 1 año	Más de 1 año	Total	Más de 3 años
2020 Dic.	1,02	1,84	2,67	3,05	4,10	2,44	2,39
2021 Dic.	1,13	1,55	2,17	2,95	2,38	2,07	4,00
2022 Dic.	5,36	5,88	6,86	7,47	7,06	6,31	4,44
2023 Dic.	7,00	6,90	7,97	8,26	8,37	7,46	5,21
2022 May	1,85	2,35	3,79	3,54	4,75	3,01	4,35
Jun	2,18	2,98	4,23	4,75	5,01	3,47	4,32
Jul	2,51	3,58	4,82	5,24	3,25	3,94	4,31
Ago	3,26	3,87	5,13	5,35	6,13	4,69	4,23
Sep	3,63	4,44	5,34	5,71	3,87	4,57	4,32
Oct	4,59	5,22	6,63	6,38	2,04	5,42	4,53
Nov	5,08	6,11	6,54	7,65	5,74	6,15	4,64
Dic	5,36	5,88	6,86	7,47	7,06	6,31	4,44
2023 Ene	5,80	6,17	7,21	7,17	8,38	6,50	4,32
Feb	5,97	6,36	6,47	7,01	7,04	6,43	4,29
Mar	6,18	6,45	6,97	6,97	7,82	6,66	4,31
Abr	6,52	6,64	7,22	6,83	9,74	6,82	4,29
May	6,58	6,48	7,49	6,73	5,93	6,76	4,23
Jun	6,14	7,06	7,63	7,15	6,92	6,90	4,20
Jul	5,83	6,47	7,76	7,30	6,61	6,82	4,24
Ago	6,32	6,60	7,14	7,88	8,40	6,91	4,22
Sep	6,68	6,93	7,60	7,58	7,50	7,14	4,35
Oct	6,65	7,02	7,70	7,17	9,04	7,11	4,72
Nov	7,08	6,93	7,92	8,40	8,50	7,45	5,18
Dic	7,00	6,90	7,97	8,26	8,37	7,46	5,21
2024 Ene	6,80	6,57	7,85	7,66	6,49	7,10	5,00
Feb	6,16	6,48	7,33	7,50	8,98	6,76	4,97
Mar	6,56	7,06	7,61	7,47	5,70	7,10	4,90
Abr	7,01	6,43	7,68	7,28	6,29	7,05	4,87



CUADRO 7.7 Tasas de interés del sistema financiero, por tipo de producto. (1)

(Porcentajes)

	Consumo en pesos (2)				Comercial en pesos (2)			Comercio Exterior US\$		
	Tarjeta de crédito	Créditos en cuotas	Sobregiros	Total	Créditos en cuotas	Sobregiros	Total	Exportación	Importación	Total
2022 Dic.	26,66	18,55	38,39	28,13	12,77	19,56	15,28	6,10	6,75	6,31
2023 Dic.	26,61	17,73	37,49	27,58	9,85	15,08	12,47	7,36	7,67	7,46
2022 May	24,75	16,82	34,15	25,11	9,90	14,05	12,28	2,70	3,45	3,01
Jun	25,95	16,99	35,04	26,26	10,30	15,45	12,99	3,02	4,13	3,47
Jul	26,92	17,59	35,75	27,06	10,82	15,80	13,75	3,76	4,12	3,94
Ago	26,52	17,71	36,22	26,83	11,28	16,50	14,10	4,13	5,18	4,69
Sep	27,37	18,28	36,76	27,93	12,10	16,42	14,54	4,41	4,71	4,57
Oct	26,57	18,26	37,25	27,46	12,83	16,35	15,05	5,19	5,83	5,42
Nov	26,75	18,15	38,13	27,69	12,50	17,21	14,88	5,90	6,46	6,15
Dic	26,66	18,55	38,39	28,13	12,77	19,56	15,28	6,10	6,75	6,31
2023 Ene	27,93	18,60	38,45	28,69	12,88	19,15	15,73	6,31	6,94	6,50
Feb	28,84	18,62	38,27	29,37	12,73	20,33	16,61	6,24	6,92	6,43
Mar	26,78	18,00	38,17	27,66	12,83	20,32	16,28	6,47	7,07	6,66
Abr	28,12	18,26	38,35	28,84	12,59	21,00	16,37	6,57	7,44	6,82
May	27,26	18,16	38,36	28,16	12,46	19,91	16,09	6,49	7,49	6,76
Jun	28,18	18,12	38,80	28,91	12,19	19,73	15,80	6,61	7,53	6,90
Jul	28,97	17,60	38,82	29,10	12,20	18,55	15,75	6,64	7,26	6,82
Ago	29,14	16,82	38,55	28,48	10,95	17,61	14,39	6,60	7,66	6,91
Sep	29,18	17,37	37,96	28,98	10,76	17,74	14,28	6,93	7,59	7,14
Oct	26,94	17,89	38,15	27,86	10,48	17,37	13,99	6,75	7,83	7,11
Nov	27,00	17,78	37,72	27,50	10,00	16,57	13,22	7,20	7,85	7,45
Dic	26,61	17,73	37,49	27,58	9,85	15,08	12,47	7,36	7,67	7,46
2024 Ene	27,72	17,33	37,26	27,96	9,54	15,80	12,71	6,90	7,56	7,10
Feb	28,40	16,99	36,86	28,21	8,95	14,27	12,08	6,50	7,38	6,76
Mar	26,31	15,37	35,64	26,00	8,70	17,03	12,39	6,86	7,55	7,10
Abr	25,18	16,42	35,57	25,84	8,35	15,09	11,56	6,82	7,52	7,05



CUADRO 7.8
Tasas de interés del sistema financiero, por plazo (1)

(Porcentajes)

	Operaciones en pesos								Reajutable			
	30 a 89 días		90 a 365 días		1 a 3 años		más de 3 años		30 a 89 días		90 a 365 días	
	Captacio- nes	Colocacio- nes	Captacio- nes	Colocacio- nes	Captacio- nes	Colocacio- nes	Captacio- nes	Colocacio- nes	Colocacio- nes	Captacio- nes	Colocacio- nes	
2020 Dic.	0,43	2,40	0,40	8,01	0,63	12,99		14,76	2,24	0,01	2,03	
2021 Dic.	3,87	5,79	5,06	13,20	6,39	14,08	5,86	17,36	2,47	0,33	2,56	
2022 Dic.	11,10	13,36	11,12	18,06	8,86	21,86	6,48	19,81	5,30	4,36	6,17	
2023 Dic.	7,89	9,98	7,90	15,25	7,40	19,15	6,10	20,92	8,27	5,06	7,74	
2022 Jun	8,82	10,29	9,33	16,48	9,50	18,96	6,96	22,05	2,26	1,03	2,72	
Jul	9,44	11,22	9,96	17,22	10,41	22,90	7,10	24,66	3,12	0,68	2,61	
Ago	9,84	11,82	10,66	17,97	11,29	17,54	3,27	21,13	2,83	0,92	2,89	
Sep	10,39	12,43	10,90	18,41	11,52	17,77	5,37	21,87	2,58	1,22	3,36	
Oct	10,90	12,87	11,25	18,35	10,83	17,05	6,52	20,21	4,27	2,97	4,54	
Nov	11,02	13,26	11,09	18,29	9,74	17,53	5,90	22,70	4,61	4,03	5,16	
Dic	11,10	13,36	11,12	18,06	8,86	21,86	6,48	19,81	5,30	4,36	6,17	
2023 Ene	11,09	13,45	10,95	19,57	9,47	18,46	6,25	22,40	7,15	4,54	7,03	
Feb	11,08	12,98	10,99	20,75	9,32	21,14	6,19	24,62	7,16	3,62	7,07	
Mar	11,02	12,87	10,95	20,06	9,94	17,90	7,09	22,31	6,76	4,13	7,33	
Abr	10,92	13,09	10,84	20,82	9,82	19,82	6,31	21,03	6,59	4,11	7,58	
May	10,85	12,84	10,89	19,71	9,80	20,83	6,71	22,15	9,83	6,36	9,44	
Jun	10,74	13,04	10,67	19,42	8,72	19,28	6,26	21,47	11,14	7,21	9,18	
Jul	10,40	12,78	9,96	19,52	7,72	20,58	6,61	23,08	11,89	7,16	9,26	
Ago	9,43	11,43	8,99	18,78	7,70	18,94	6,51	20,93	9,77	4,76	7,51	
Sep	8,90	11,40	8,78	18,17	7,94	20,82		21,88	7,61	3,89	7,41	
Oct	8,64	10,60	8,65	17,69	8,30	20,19		20,69	6,37	3,60	7,22	
Nov	8,27	10,20	8,40	16,85	7,88	20,77	6,27	20,37	8,47	5,30	8,56	
Dic	7,89	9,98	7,90	15,25	7,40	19,15	6,10	20,92	8,27	5,06	7,74	
2024 Ene	7,41	9,62	7,14	17,09	6,67	20,23	5,95	20,82	10,48	5,50	8,03	
Feb	6,57	8,81	6,44	15,59	6,10	21,19	6,28	21,82	6,12	2,75	6,35	
Mar	6,40	8,38	6,26	17,06	6,14	19,65	6,37	20,85	4,30	2,50	5,48	
Abr	5,89	7,93	6,00	15,37	6,21	19,10	6,07	19,92	5,07	2,27	5,39	
May	5,74	8,70	6,03	17,86	6,19	21,89	6,74	23,01	5,04	2,21	5,20	

CUADRO 7.8
Tasas de interés del sistema financiero, por plazo (continuación) (1)

(Porcentajes)

	Reajutable				Operaciones en dólares							
	1 a 3 años		más de 3 años		30 a 89 días		90 a 365 días		1 a 3 años		más de 3 años	
	Captacio- nes	Colocacio- nes	Captacio- nes	Colocacio- nes	Captacio- nes	Colocacio- nes	Captacio- nes	Colocacio- nes	Captacio- nes	Colocacio- nes	Captacio- nes	Colocacio- nes
2020 Dic.	0,01	2,51	1,30	2,55	0,41	1,90	0,47	2,92	0,36	2,46		3,38
2021 Dic.	1,28	3,73	2,66	4,01	0,24	1,64	0,45	2,45	0,72	2,00	0,01	3,30
2022 Dic.	4,10	5,88	2,59	4,47	4,65	5,96	5,49	7,09	5,27	8,05		8,35
2023 Dic.	4,12	6,39	3,41	5,20	5,47	7,15	5,82	7,98	5,89	8,27		7,78
2022 Jun	2,14	2,86	2,31	3,65	1,97	3,13	2,39	4,51	3,33	5,11		5,68
Jul	1,59	3,43	2,67	3,24	2,66	3,56	3,10	4,85	3,73	5,46		6,34
Ago	2,40	3,68	2,52	4,16	2,73	3,94	3,57	5,18	4,53	5,48		6,14
Sep	3,68	3,64	3,08	4,10	3,11	4,46	3,74	5,44	4,63	5,12		5,38
Oct	4,59	4,46	3,23	4,45	3,77	5,20	4,44	6,32	5,06	2,08		6,00
Nov	4,23	5,19	2,89	4,76	4,25	6,02	5,20	6,74	5,41	5,89		7,88
Dic	4,10	5,88	2,59	4,47	4,65	5,96	5,49	7,09	5,27	8,05		8,35
2023 Ene	4,46	5,91	2,71	4,41	4,84	6,37	5,54	7,08	5,39	7,90		6,53
Feb	4,26	5,08	2,65	4,32	5,11	6,47	5,42	6,80	5,56	8,56		7,65
Mar	4,66	5,44	2,90	4,52	5,18	6,63	5,93	7,06	5,52	7,21		7,77
Abr	4,80	5,53	3,17	4,47	5,30	6,79	5,73	7,16	5,89	8,20		7,38
May	5,63	6,32	2,96	4,36	5,39	6,57	5,83	7,15	5,87	7,05		7,87
Jun	4,97	3,95	3,09	4,47	5,26	7,21	5,83	7,44	6,12	7,41		7,94
Jul	5,23	5,42	3,12	3,87	5,42	6,57	5,84	7,68	6,10	6,72		8,37
Ago	4,17	6,06	3,09	4,33	5,40	6,88	5,91	7,58	6,07	8,47		8,21
Sep	4,24	5,78	3,74	4,54	5,44	6,84	5,87	7,68	6,15	8,16		8,33
Oct	4,50	6,07	4,61	5,17	5,62	7,33	5,93	7,65	6,37	8,56		9,44
Nov	4,72	5,86	3,46	5,39	5,54	6,94	5,95	8,08	6,10	8,49	5,64	9,79
Dic	4,12	6,39	3,41	5,20	5,47	7,15	5,82	7,98	5,89	8,27		7,78
2024 Ene	4,40	6,12	3,07	5,11	5,23	6,73	5,69	7,84	5,82	7,18	6,30	7,55
Feb	3,25	5,85	2,75	4,96	5,13	6,63	5,48	7,56	5,66	8,79		7,22
Mar	3,21	5,13	2,92	4,94	5,25	6,93	5,45	7,64	5,64	6,76		8,14
Abr	3,08	4,58	3,25	4,92	5,18	6,59	5,58	7,57	5,75	6,96	7,81	6,58
May	3,01	4,17	3,43	4,72	5,17	6,28	5,63	7,50	6,10	7,84	5,74	8,68

VIII. TIPOS DE CAMBIO



CUADRO 8.1
Indices de tipo de cambio y de precios externos, distintas medidas (7)

	Dólar observado (8)	TCM (1) (8) (2 de enero 1998=100)		TCM-5 (2) (8) (2 de enero 1998=100)		TCR (3) (Promedio 1986=100)		TCR-5 (4) (Promedio 1986=100)		IPE (5) (Promedio 1986=100)		IPE-5 (6) (Promedio 1986=100)	
		Valor	% Var. en 12 meses	Valor	% Var. en 12 meses	Valor	% Var. en 12 meses	Valor	% Var. en 12 meses	Valor	% Var. en 12 meses	Valor	% Var. en 12 meses
2020 Dic.	792,16	114,93	8,19	186,48	13,96	102,85	8,46	86,16	9,51	231,41	-1,04	193,80	-0,13
2021 Dic.	759,07	111,15	-3,09	181,31	-2,62	103,07	0,36	85,79	-0,25	252,89	9,34	210,46	8,61
2022 Dic.	873,19	120,64	8,76	195,63	8,03	110,62	7,63	93,19	8,92	263,85	4,39	222,25	5,66
2023 Dic.	839,79	110,62	-8,24	188,03	-3,84	98,71	-10,68	84,81	-8,93	263,27	-0,20	226,18	1,78
2022 Jun	857,77	119,84	11,44	192,36	9,92	110,69	10,14	92,98	11,57	267,41	5,00	224,61	6,37
Jul	953,71	130,52	18,74	210,52	17,47	119,71	16,51	100,53	17,54	263,75	3,80	221,49	4,73
Ago	904,35	123,52	8,58	199,58	7,29	112,36	5,49	94,56	6,22	264,20	3,82	222,34	4,54
Sep	921,01	122,90	7,48	200,02	7,05	111,25	4,71	94,13	5,78	259,17	1,38	219,29	2,42
Oct	955,89	125,27	6,04	206,20	7,05	113,34	3,39	96,98	5,55	255,68	-0,61	218,76	1,47
Nov	917,05	120,78	2,75	201,21	5,42	108,23	-0,93	93,44	2,40	257,02	-0,40	221,90	2,95
Dic	875,66	117,22	-4,21	195,63	-1,52	104,76	-7,56	90,11	-4,96	261,34	1,20	224,78	4,05
2023 Ene	826,34	112,24	-5,00	186,66	-2,52	100,31	-8,92	85,59	-7,15	267,28	1,88	228,07	3,87
Feb	798,26	107,73	-8,19	179,58	-4,94	96,56	-12,01	82,49	-9,68	266,08	-0,37	227,32	2,27
Mar	809,50	108,52	-6,30	181,73	-1,60	96,45	-10,69	82,46	-8,11	264,96	-2,02	226,54	0,81
Abr	803,84	108,32	-7,70	182,04	-1,98	96,20	-11,87	82,43	-8,38	266,93	-1,77	228,74	2,11
May	798,64	106,69	-10,33	179,74	-6,04	94,56	-14,08	80,97	-12,31	264,35	-0,65	226,37	1,39
Jun	799,87	106,06	-11,50	179,17	-6,86	94,13	-14,96	80,92	-12,97	262,24	-1,93	225,43	0,36
Jul	813,40	107,92	-17,32	183,49	-12,84	95,79	-19,98	82,73	-17,71	263,46	-0,11	227,54	2,73
Ago	855,66	111,57	-9,67	191,45	-4,07	99,85	-11,14	86,74	-8,27	261,33	-1,09	227,02	2,11
Sep	884,40	113,88	-7,34	195,96	-2,03	102,00	-8,31	88,25	-6,25	260,10	0,36	225,04	2,62
Oct	926,35	118,22	-5,63	204,05	-1,04	105,80	-6,65	91,26	-5,89	258,59	1,14	223,06	1,96
Nov	886,61	114,60	-5,12	196,69	-2,25	102,15	-5,62	87,07	-6,82	262,68	2,20	223,90	0,90
Dic	874,67	111,64	-4,76	195,77	0,07	100,71	-3,87	86,81	-3,65	261,20	-0,05	225,17	0,17
2024 Ene	907,99	113,51	1,14	202,90	8,70	103,25	2,93	89,70	4,79	259,77	-2,81	225,67	-1,05
Feb	963,44	119,67	11,08	213,86	19,09	109,34	13,23	94,35	14,38	260,81	-1,98	225,07	-0,99
Mar	967,93	120,34	10,90	215,30	18,47	109,78	13,83	94,75	14,90	261,70	-1,23	225,88	-0,29
Abr	960,14	118,29	9,20	211,87	16,38	108,09	12,36	93,20	13,07	261,05	-2,20	225,10	-1,59
May		115,00	7,79	205,98	14,60								

Indices de tipo de cambio (índices)

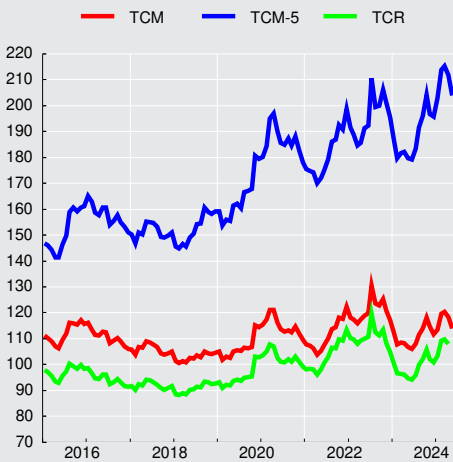

Tipo de cambio observado

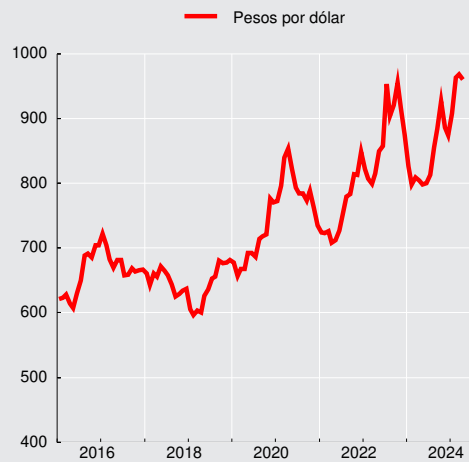

**CUADRO 8.2****Tipo de cambio nominal, peso-distintas monedas extranjeras, promedios mensuales (1)**

(Pesos por unidad de moneda extranjera)

Moneda	2023 Sep	Oct	Nov	Dic	2024 Ene	Feb	Mar	Abr
Baht tailandés	24,72	25,40	25,03	25,00	25,82	26,88	26,97	26,15
Bolívar Soberano(3)	26,54	26,68	25,15	24,59	25,26	26,65	26,79	26,52
Boliviano (Bolivia)	128,92	135,03	129,24	127,50	132,36	140,44	141,10	139,96
Colón de Costa Rica(5)	1,65	1,74	1,67	1,66	1,76	1,87	1,91	1,91
Corona checa	38,82	39,82	39,19	39,01	40,10	41,22	41,61	40,76
Corona danesa	126,77	131,17	128,54	128,00	132,84	139,49	141,16	138,13
Corona noruega	82,54	84,31	81,26	82,87	87,32	91,35	91,40	88,18
Corona sueca	79,84	84,15	83,05	85,24	87,77	92,43	93,22	88,93
Dirham								
(Emiratos Árabes Unidos)	240,85	252,27	241,45	238,20	247,27	262,38	263,60	261,48
Dirham marroquí	86,58	90,10	87,28	87,06	91,20	95,81	96,26	95,09
Dólar australiano	567,97	588,25	575,76	584,84	603,31	628,67	634,69	624,88
Dólar canadiense	652,95	676,62	646,33	651,43	676,67	714,09	714,91	702,86
Dólar fiji(5)	384,81	401,17	387,46	389,50	403,56	424,32	426,41	419,33
Dólar hongkonés	112,95	118,39	113,57	112,00	116,17	123,18	123,73	122,61
Dólar neozelandés	524,09	546,97	531,03	543,75	560,62	590,05	589,29	572,15
Dólar de singapur	649,02	676,73	657,50	656,36	679,88	716,54	722,19	708,04
Dólar taiwanés	27,62	28,70	27,78	27,97	29,13	30,67	30,58	29,74
Dólar estadounidense	884,40	926,35	886,61	874,67	907,99	963,44	967,93	960,14
Euro	945,17	978,47	958,58	954,26	990,44	1.039,81	1.052,40	1.030,29
Forint (Hungría)	2,45	2,54	2,53	2,50	2,60	2,68	2,67	2,62
Franco Pacific Island(5)	7,97	8,22	7,97	7,98	8,34	8,71	8,83	8,65
Franco suizo	985,28	1.025,09	994,71	1.010,51	1.058,02	1.099,39	1.090,99	1.056,37
Guaraní (Paraguay)	0,12	0,13	0,12	0,12	0,13	0,13	0,13	0,13
Libra esterlina	1.097,65	1.127,86	1.101,04	1.106,97	1.153,04	1.216,83	1.230,51	1.202,49
Nueva lira turca	32,80	33,30	30,96	30,10	30,22	31,32	30,29	29,72
Nuevo sol(Perú)	237,25	241,10	235,62	234,29	243,18	251,66	260,96	258,67
Peso argentino	2,53	2,65	2,51	1,71	1,11	1,16	1,14	1,11
Peso colombiano	0,22	0,22	0,22	0,22	0,23	0,25	0,25	0,25
Peso mexicano	51,12	51,37	51,03	50,84	53,17	56,36	57,60	57,26
Peso uruguayo	23,29	23,46	22,45	22,35	23,26	24,67	25,19	25,08
Rand (Sudáfrica)	46,62	48,66	47,85	46,92	48,34	50,73	51,32	50,87
Real (Brasil)	178,83	183,12	180,99	178,48	184,84	194,28	194,53	187,77
Ringgit (Malasia) (4)	189,11	195,41	189,18	187,67	194,07	202,21	205,32	201,61
Rubio (Rusia)(5)	9,21	9,58	9,83	9,65	10,20	10,55	10,59	10,35
Rupia (India)	10,65	11,13	10,64	10,50	10,92	11,61	11,66	11,51
Rupia (Indonesia) (6)	0,06	0,06	0,06	0,06	0,06	0,06	0,06	0,06
Won coreano	0,66	0,69	0,68	0,67	0,69	0,72	0,73	0,70
Yen (Japón)	5,99	6,20	5,92	6,06	6,22	6,45	6,47	6,25
Yuan Renminbi (China) (7)	121,12	126,63	122,57	122,31	126,43	133,62	134,15	132,35
Zloty (Polonia)	205,97	216,73	217,95	220,42	227,08	240,36	244,44	239,51
DEG (2)	1.167,64	1.214,97	1.173,67	1.167,64	1.211,34	1.277,81	1.287,15	1.267,22

Fuentes: Bloomberg y Reuters.



CUADRO 8.3
Paridades de monedas extranjeras, promedios mensuales (1)
 (Moneda extranjera por dólar)

Moneda	2023 Sep	Oct	Nov	Dic	2024 Ene	Feb	Mar	Abr
Baht tailandés	35,7687	36,4802	35,4168	34,9977	35,1668	35,8386	35,8972	36,7245
Bolívar Soberano(3)	33,3248	34,7172	35,2535	35,5622	35,9440	36,1489	36,1373	36,2108
Boliviano (Bolivia)	6,8600	6,8600	6,8600	6,8600	6,8600	6,8600	6,8600	6,8600
Colón de Costa Rica(5)	535,2853	531,9008	532,1666	526,1798	516,7355	516,1422	506,3817	502,0176
Corona checa	22,7816	23,2611	22,6237	22,4197	22,6458	23,3702	23,2625	23,5537
Corona danesa	6,9761	7,0625	6,8973	6,8340	6,8352	6,9070	6,8571	6,9512
Corona noruega	10,7142	10,9876	10,9116	10,5654	10,3979	10,5473	10,5909	10,8896
Corona sueca	11,0779	11,0091	10,6790	10,2658	10,3452	10,4251	10,3844	10,7973
Dirham								
(Emiratos Árabes Unidos)	3,6720	3,6720	3,6720	3,6720	3,6720	3,6720	3,6720	3,6720
Dirham marroquí	10,2147	10,2813	10,1576	10,0488	9,9555	10,0554	10,0550	10,0967
Dólar australiano	1,5571	1,5747	1,5399	1,4960	1,5050	1,5325	1,5251	1,5365
Dólar canadiense	1,3546	1,3691	1,3717	1,3429	1,3418	1,3492	1,3539	1,3661
Dólar fiji(5)	2,2982	2,3091	2,2882	2,2458	2,2499	2,2706	2,2699	2,2897
Dólar hongkonés	7,8302	7,8249	7,8066	7,8095	7,8162	7,8211	7,8229	7,8308
Dólar neozelandés	1,6876	1,6937	1,6696	1,6089	1,6196	1,6330	1,6426	1,6781
Dólar de singapur	1,3626	1,3689	1,3484	1,3327	1,3355	1,3446	1,3403	1,3561
Dólar taiwanés	32,0181	32,2806	31,9131	31,2753	31,1727	31,4099	31,6506	32,2906
Euro	0,9357	0,9468	0,9249	0,9167	0,9167	0,9266	0,9197	0,9319
Forint (Hungría)	361,4679	364,9032	350,2972	349,6201	349,9722	359,1641	363,2204	365,8275
Franco Pacífico Island(5)	110,9773	112,7621	111,2124	109,5660	108,8659	110,6028	109,6552	110,9709
Franco suizo	0,8976	0,9039	0,8913	0,8658	0,8582	0,8763	0,8872	0,9089
Guarani (Paraguay)	7.274,2865	7.368,5150	7.441,8000	7.338,8684	7.280,4295	7.282,3075	7.308,5507	7.396,0558
Libra esterlina	0,8057	0,8214	0,8053	0,7902	0,7875	0,7918	0,7866	0,7985
Nueva lira turca	26,9625	27,8195	28,6367	29,0589	30,0420	30,7641	31,9603	32,3060
Nuevo sol peruano	3,7276	3,8420	3,7627	3,7337	3,7338	3,8287	3,7093	3,7119
Peso argentino	349,9880	350,0162	352,8730	594,8408	816,7299	833,0413	849,1500	866,1764
Peso colombiano	4.011,7251	4.215,6140	4.029,4729	3.949,5089	3.915,3336	3.928,2488	3.901,7999	3.861,9226
Peso mexicano	17,3017	18,0341	17,3754	17,2077	17,0765	17,0959	16,8042	16,7727
Peso uruguayo	37,9779	39,4951	39,4942	39,1294	39,0304	39,0467	38,4357	38,2879
Rand (Sudáfrica)	18,9705	19,0398	18,5326	18,6449	18,7854	18,9893	18,8601	18,8758
Real (Brasil)	4,9456	5,0593	4,8988	4,9012	4,9124	4,9591	4,9760	5,1142
Ringgit (Malasia) (4)	4,6764	4,7406	4,6865	4,6609	4,6785	4,7645	4,7143	4,7624
Rubio (Rusia)(5)	96,0611	96,7907	90,1971	90,6663	89,0766	91,3461	91,4096	92,7703
Rupia (India)	83,0297	83,2048	83,2942	83,2692	83,1128	82,9767	82,9911	83,3835
Rupia (Indonesia) (6)	15.350,6842	15.723,3000	15.591,5238	15.508,2105	15.601,9091	15.647,0000	15.688,6000	16.019,1364
Won coreano	1.332,9608	1.351,1320	1.308,3305	1.304,1321	1.323,5900	1.331,4038	1.330,0595	1.366,5391
Yen (Japón)	147,5926	149,4817	149,8775	144,3190	146,0433	149,4702	149,6856	153,5745
Yuan Renminbi (China) (7)	7,3020	7,3154	7,2334	7,1510	7,1816	7,2102	7,2151	7,2547
Zloty (Polonia)	4,2940	4,2763	4,0688	3,9686	3,9985	4,0085	3,9599	4,0091
DEG (2)	0,7574	0,7624	0,7554	0,7491	0,7496	0,7540	0,7520	0,7577

Fuentes: Bloomberg y Reuters.

IX. ESTADÍSTICAS MONETARIAS Y FINANCIERAS*

*Para consultas sobre esta información dirigirse a: dineroybanca@bcentral.cl

Agregados Monetarios



CUADRO 9.1.1 Base monetaria y agregados monetarios privados (1)(2)(3)

(Promedios en miles de millones de pesos)

		Base monetaria (4)	Circulante (5)	D1	Dv + Ahv	M1 (6)	Dp	Ahp	Cuotas de FM en instr. de de hasta	Inversión de FM en M2	Captaciones de CAC	Inversión de CAC en M2	M2 (7)
2020	Dic.	27.767	11.609	39.091	14.670	65.370	77.493	7.916	23.583	16.167	1.162	72	159.285
2021	Dic.	27.203	15.253	45.848	18.759	79.859	72.900	11.541	23.205	10.229	1.456	77	178.655
2022	Dic.	18.678	11.660	33.974	12.205	57.839	102.939	10.867	22.676	12.568	1.653	86	183.320
2023	Dic.	17.973	10.481	33.715	11.998	56.194	112.528	10.282	30.431	15.408	2.015	93	195.950
2022	May	22.417	13.355	39.825	14.360	67.539	83.183	11.416	22.978	10.473	1.445	80	176.008
	Jun	21.419	13.017	38.956	13.977	65.950	86.837	11.392	21.541	10.151	1.445	76	176.938
	Jul	21.849	12.741	37.451	13.392	63.585	90.280	11.344	21.584	10.349	1.548	85	177.905
	Ago	19.711	12.500	35.638	12.887	61.025	93.562	11.278	21.613	10.819	1.639	90	178.208
	Sep	20.540	12.381	35.221	12.812	60.415	95.701	11.188	23.756	12.139	1.635	79	180.477
	Oct	20.729	12.100	34.140	12.455	58.695	97.415	11.139	25.725	13.090	1.629	75	181.439
	Nov	18.696	11.767	33.145	11.965	56.878	100.511	11.018	23.422	12.299	1.623	80	181.073
	Dic	18.678	11.660	33.974	12.205	57.839	102.939	10.867	22.676	12.568	1.653	86	183.320
2023	Ene	18.590	11.392	33.600	11.894	56.887	105.922	10.800	22.050	12.793	1.685	86	184.464
	Feb	18.272	11.202	32.952	11.770	55.925	106.740	10.709	20.452	11.760	1.712	85	183.693
	Mar	18.048	11.013	32.882	11.763	55.658	108.820	10.638	23.478	13.008	1.764	80	187.270
	Abr	18.417	10.861	33.248	11.579	55.688	110.233	10.581	25.919	14.401	1.814	82	189.753
	May	18.232	10.780	33.238	11.640	55.658	109.770	10.571	24.969	13.693	1.858	87	189.045
	Jun	17.738	10.664	33.106	11.593	55.363	111.917	10.535	25.439	13.931	1.897	87	191.133
	Jul	17.043	10.594	32.585	11.542	54.720	112.910	10.469	25.026	13.767	1.916	86	191.187
	Ago	18.524	10.497	32.492	11.397	54.386	112.249	10.380	24.218	12.914	1.947	87	190.180
	Sep	18.287	10.562	32.746	11.731	55.038	111.351	10.360	28.317	14.489	1.989	90	192.476
	Oct	17.905	10.493	32.386	11.816	54.695	111.978	10.347	32.003	16.073	2.006	99	194.858
	Nov	18.044	10.414	32.099	11.678	54.191	112.500	10.327	30.423	15.184	2.009	98	194.168
	Dic	17.973	10.481	33.715	11.998	56.194	112.528	10.282	30.431	15.408	2.015	93	195.950
2024	Ene	17.131	10.457	34.173	11.930	56.560	113.283	10.288	30.490	15.439	2.031	123	197.090
	Feb	18.994	10.452	33.969	11.905	56.326	113.980	10.247	28.875	14.491	2.065	123	196.879
	Mar	18.213	10.439	33.832	11.858	56.129	115.304	10.264	30.660	15.688	2.069	92	198.645
	Abr	18.803	10.397	34.394	11.899	56.690	116.001	10.325	31.522	15.741	2.072	97	200.772

CUADRO 9.1.1 Base monetaria y agregados monetarios privados (continuación) (1)(2)(3)

(Promedios en miles de millones de pesos)

		Depósitos en moneda extranjera	Documentos del Banco Central	Bonos de Tesorería	Letras de crédito	Efectos de comercio	Bonos de empresas	Cuotas del resto de FM	Inversión de FM en M3	Cuotas de ahorro vo- luntario AFP	Inversión de AFP en M3	M3 (8)
2020	Dic.	24.480	11.789	35.059	256	418	30.209	23.458	19.779	2.686	1.106	266.754
2021	Dic.	31.687	16.497	37.730	113	235	31.238	25.363	20.210	3.761	1.332	303.736
2022	Dic.	32.255	14.405	44.981	99	509	35.359	22.162	21.552	2.801	1.245	313.093
2023	Dic.	30.649	19.137	51.881	84	472	37.531	22.826	27.692	2.282	950	332.171
2022	May	30.658	21.098	41.866	103	348	32.600	22.908	21.740	3.283	1.349	305.785
	Jun	30.413	20.642	42.849	105	150	32.904	22.976	20.733	3.272	1.359	308.158
	Jul	33.141	21.527	43.583	102	218	33.220	23.470	21.218	3.227	1.340	313.835
	Ago	32.734	20.402	43.390	102	319	33.864	23.349	21.259	3.107	1.293	312.923
	Sep	32.057	17.956	44.252	103	254	34.356	22.631	21.878	2.981	1.247	311.942
	Oct	33.558	17.890	44.722	100	164	34.726	22.089	23.046	2.891	1.223	313.310
	Nov	33.090	17.135	44.965	99	209	35.258	22.122	21.964	2.847	1.232	313.602
	Dic	32.255	14.405	44.981	99	509	35.359	22.162	21.552	2.801	1.245	313.093
2023	Ene	31.234	13.676	45.005	97	705	35.758	21.938	20.762	2.728	1.221	313.622
	Feb	30.111	14.241	44.832	95	502	36.404	21.806	19.695	2.663	1.176	313.477
	Mar	31.171	15.150	44.391	96	391	36.438	21.529	21.288	2.564	1.142	316.571
	Abr	31.217	15.468	44.578	92	461	36.653	21.347	22.212	2.501	1.128	318.732
	May	29.994	18.269	46.630	92	479	37.126	21.112	22.001	2.441	1.095	322.092
	Jun	29.327	16.608	47.458	92	458	37.351	21.378	22.643	2.421	1.059	322.524
	Jul	28.188	16.389	48.071	89	438	37.339	22.318	23.076	2.399	1.039	322.302
	Ago	29.384	18.521	49.019	88	433	37.362	22.573	23.693	2.420	1.018	325.268
	Sep	30.603	18.659	49.146	88	439	37.490	22.107	26.258	2.345	972	326.123
	Oct	30.967	21.414	49.899	85	425	37.500	21.529	28.331	2.220	913	329.653
	Nov	30.841	21.227	51.550	84	433	37.660	21.676	27.451	2.199	915	331.471
	Dic	30.649	19.137	51.881	84	472	37.531	22.826	27.692	2.282	950	332.171
2024	Ene	31.102	20.757	51.175	81	452	37.592	23.668	28.461	2.320	950	334.827
	Feb	32.182	21.505	50.268	80	414	38.271	24.461	28.007	2.343	933	337.463
	Mar	33.248	22.250	50.217	80	484	38.739	25.748	28.322	2.358	935	342.513
	Abr	34.192	20.291	52.264	78	598	39.223	26.349	28.338	2.340	939	346.829

Agregados monetarios
(variación anual)

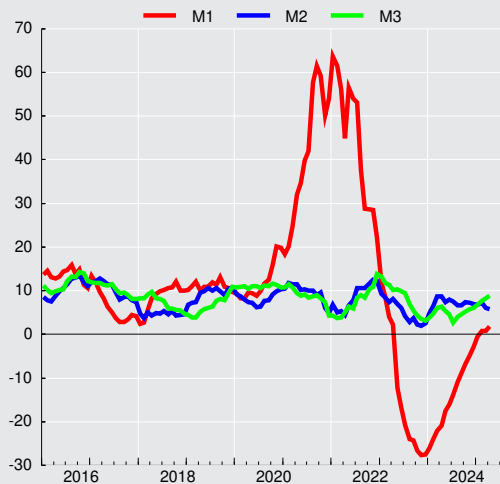



CUADRO 9.1.2 Agregados monetarios reales desestacionalizados (1)(2)(3)

(Promedios en saldos reales, en miles de millones de pesos de 2023)

	Circulante (4)				M1 (5)			
	Original		Desestacionalizado		Original		Desestacionalizado	
	Serie	Variac. porcent. en 12 meses	Serie	Variac. porcent. en el mes	Serie	Variac. porcent. en 12 meses	Serie	Variac. porcent. en el mes
2020 Dic.	14.434,2	33,4	14.050,8	-1,7	81.275,8	37,1	79.116,7	1,5
2021 Dic.	17.694,4	47,9	17.284,6	-2,4	92.644,3	38,5	90.387,5	-3,8
2022 Dic.	11.994,6	-15,6	11.748,6	-3,9	59.498,8	-21,7	58.162,2	-3,0
2023 Dic.	10.373,3	-23,0	10.191,0	-1,2	55.615,4	-20,3	54.472,7	-0,1
2022 May	14.606,9	-11,6	14.707,9	-3,4	73.870,1	-21,4	73.808,6	-5,2
Jun	14.104,3	-19,9	14.161,6	-3,7	71.459,3	-26,0	70.917,6	-3,9
Jul	13.618,4	-23,8	13.687,3	-3,3	67.961,4	-30,0	67.955,5	-4,2
Ago	13.201,5	-27,1	13.253,3	-3,2	64.447,5	-33,4	64.944,4	-4,4
Sep	12.963,4	-28,3	12.865,2	-2,9	63.255,1	-33,4	63.446,4	-2,3
Oct	12.604,4	-28,8	12.607,1	-2,0	61.140,8	-35,0	61.717,3	-2,7
Nov	12.138,9	-31,0	12.222,8	-3,0	58.673,5	-36,2	59.960,7	-2,8
Dic	11.994,6	-32,2	11.748,6	-3,9	59.498,8	-35,8	58.162,2	-3,0
2023 Ene	11.624,8	-31,9	11.502,5	-2,1	58.047,5	-34,1	57.143,3	-1,8
Feb	11.439,1	-30,8	11.359,4	-1,2	57.106,9	-32,1	56.866,3	-0,5
Mar	11.124,5	-29,4	11.217,0	-1,3	56.220,5	-29,8	56.617,3	-0,4
Abr	10.937,3	-27,4	11.066,2	-1,3	56.081,0	-28,0	56.153,3	-0,8
May	10.843,7	-25,8	10.924,0	-1,3	55.988,0	-24,2	56.005,2	-0,3
Jun	10.743,6	-23,8	10.780,1	-1,3	55.775,8	-21,9	55.391,3	-1,1
Jul	10.635,2	-21,9	10.683,2	-0,9	54.934,6	-19,2	54.997,5	-0,7
Ago	10.526,9	-20,3	10.566,5	-1,1	54.538,7	-15,4	55.020,8	0,0
Sep	10.521,3	-18,8	10.439,0	-1,2	54.824,7	-13,3	54.925,3	-0,2
Oct	10.406,1	-17,4	10.395,2	-0,4	54.239,6	-11,3	54.665,6	-0,5
Nov	10.251,3	-15,6	10.314,7	-0,8	53.342,8	-9,1	54.505,8	-0,3
Dic	10.373,3	-13,5	10.191,0	-1,2	55.615,4	-6,5	54.472,7	-0,1
2024 Ene	10.280,6	-11,6	10.182,9	-0,1	55.603,9	-4,2	54.699,6	0,4
Feb	10.214,9	-10,7	10.147,1	-0,4	55.049,1	-3,6	54.731,5	0,1
Mar	10.164,8	-8,6	10.229,1	0,8	54.653,3	-2,8	54.927,0	0,4
Abr	10.070,9	-7,9	10.193,7	-0,3	54.910,6	-2,1	55.052,9	0,2

CUADRO 9.1.2 Agregados monetarios reales desestacionalizados (continuación) (1)(2)(3)

(Promedios en saldos reales, en miles de millones de pesos de 2023)

	M2 (6)				M3 (7)			
	Original		Desestacionalizado		Original		Desestacionalizado	
	Serie	Variac. porcent. en 12 meses	Serie	Variac. porcent. en el mes	Serie	Variac. porcent. en 12 meses	Serie	Variac. porcent. en el mes
2020	198.042	6,4	195.552	-0,6	331.660	5,7	330.202	-2,5
2021	207.256	4,0	204.921	-1,4	352.362	2,9	351.057	-0,4
2022	188.581	-5,6	186.693	-0,2	322.079	-2,9	321.152	-0,4
2023	193.933	-0,3	192.193	0,4	328.752	-2,5	328.070	0,8
2022 May	192.506	-4,1	193.110	-0,2	334.447	-1,1	335.162	0,4
Jun	191.720	-5,7	191.458	-0,9	333.902	-2,3	332.972	-0,7
Jul	190.151	-8,0	189.913	-0,8	335.437	-3,3	333.889	0,3
Ago	188.202	-9,9	188.542	-0,7	330.471	-6,2	328.514	-1,6
Sep	188.962	-8,8	188.656	0,1	326.607	-7,2	324.970	-1,1
Oct	188.999	-9,4	188.327	-0,2	326.365	-7,5	324.952	-0,0
Nov	186.788	-10,1	187.029	-0,7	323.501	-8,7	322.357	-0,8
Dic	188.581	-9,0	186.693	-0,2	322.079	-8,6	321.152	-0,4
2023 Ene	188.229	-6,7	187.657	0,5	320.023	-7,6	321.374	0,1
Feb	187.576	-4,9	188.848	0,6	320.103	-6,4	322.027	0,2
Mar	189.161	-2,1	190.321	0,8	319.768	-4,5	323.186	0,4
Abr	191.091	-1,1	191.447	0,6	320.979	-3,2	322.958	-0,1
May	190.167	-1,2	190.688	-0,4	324.004	-3,1	324.345	0,4
Jun	192.557	0,4	192.169	0,8	324.929	-2,7	323.925	-0,1
Jul	191.936	0,9	191.653	-0,3	323.564	-3,5	322.070	-0,6
Ago	190.714	1,3	191.121	-0,3	326.181	-1,3	324.265	0,7
Sep	191.729	1,5	191.486	0,2	324.856	-0,5	323.631	-0,2
Oct	193.235	2,2	192.680	0,6	326.907	0,2	325.587	0,6
Nov	191.129	2,3	191.504	-0,6	326.283	0,9	325.498	-0,0
Dic	193.933	2,8	192.193	0,4	328.752	2,1	328.070	0,8
2024 Ene	193.758	2,9	193.125	0,5	329.165	2,9	330.493	0,7
Feb	192.415	2,6	193.598	0,2	329.811	3,0	331.703	0,4
Mar	193.423	2,3	194.461	0,4	333.509	4,3	336.621	1,5
Abr	194.471	1,8	194.727	0,1	335.945	4,7	337.770	0,3

Depósitos y Colocaciones



CUADRO 9.2.1 Colocaciones por tipo de deudor, balances individuales (1)(2)(5)

(Saldos en miles de millones de pesos)

	Comerciales (3)(4)	Consumo (3)(4)	Vivienda (4)	Crédito comercio exterior	Total
2020 Dic.	106.215	17.535	57.706	7.464	188.920
2021 Dic.	116.190	17.534	65.503	10.448	209.675
2022 Dic.	125.023	19.372	74.887	11.345	230.627
2023 Dic.	124.009	20.071	80.371	12.519	236.970
2022 May	120.284	18.481	69.116	11.239	219.120
Jun	122.864	18.657	70.021	12.520	224.062
Jul	123.056	18.677	70.788	12.302	224.822
Ago	123.502	18.851	71.775	12.041	226.170
Sep	125.107	18.851	72.774	12.948	229.681
Oct	125.540	19.051	73.507	12.662	230.761
Nov	124.640	19.326	74.032	11.833	229.831
Dic	125.023	19.372	74.887	11.345	230.627
2023 Ene	122.573	19.545	75.333	10.869	228.320
Feb	123.288	19.574	75.870	11.624	230.356
Mar	123.168	19.648	76.207	11.556	230.579
Abr	124.600	19.684	76.836	12.037	233.157
May	123.468	19.782	77.373	12.552	233.176
Jun	122.080	19.778	77.701	11.958	231.517
Jul	122.363	19.779	77.776	12.784	232.703
Ago	122.298	19.896	78.187	13.239	233.620
Sep	123.735	19.871	78.538	13.358	235.502
Oct	123.985	19.939	79.129	13.672	236.726
Nov	123.881	20.103	79.668	13.184	236.836
Dic	124.009	20.071	80.371	12.519	236.970
2024 Ene	123.831	20.164	80.440	13.550	237.985
Feb	124.893	20.181	80.786	14.083	239.943
Mar	125.483	20.266	81.440	14.153	241.342
Abr	124.782	20.210	81.937	13.813	240.742

Fuente: Comisión para el Mercado Financiero (CMF) y Banco Central de Chile.

Colocaciones por tipo de deudor
(variación anual, porcentaje)

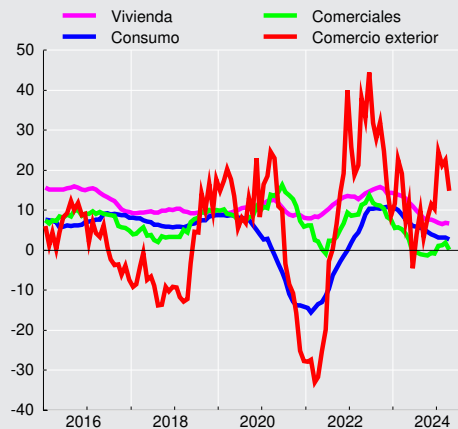



CUADRO 9.2.2
Colocaciones según reajustabilidad. Saldos (1)(2)(3)(4)

	Colocaciones en moneda nacional (miles de millones de pesos)								Colocaciones en moneda extranjera (millones de dólares) (4)		
	No Reajustables			Reajustables				Total	Hasta 1 año	Mas de 1 año	Total
	Hasta 1 año	Más de 1 año	Total	Hasta 1 año	Más de 1 año	En letras de crédito	Total				
2020 Dic.	13.414	52.764	66.178	10.044	80.491	597	91.132	157.309	8.887	13.794	22.681
2021 Dic.	15.023	54.792	69.815	11.658	88.410	483	100.552	170.367	10.948	13.394	24.342
2022 Dic.	20.490	55.012	75.503	11.619	99.306	417	111.342	186.845	14.555	13.700	28.256
2023 Dic.	16.428	56.113	72.541	15.557	105.786	344	121.687	194.228	14.456	12.783	27.239
2022 Abr	16.369	53.860	70.229	12.655	92.044	458	105.157	175.387	14.120	13.105	27.226
May	15.959	53.976	69.935	12.947	93.458	454	106.860	176.795	15.434	13.082	28.516
Jun	16.317	53.743	70.060	13.099	94.833	452	108.383	178.444	14.899	13.343	28.242
Jul	16.975	53.332	70.307	13.791	95.576	445	109.812	180.119	14.840	13.075	27.916
Ago	15.816	54.371	70.187	14.218	96.809	440	111.467	181.654	14.809	13.772	28.582
Sep	15.951	54.096	70.047	14.462	98.034	439	112.935	182.983	14.076	13.538	27.614
Oct	16.481	54.369	70.850	14.748	98.633	434	113.815	184.665	14.408	14.117	28.525
Nov	18.486	54.298	72.784	13.435	98.804	424	112.663	185.447	14.200	13.605	27.805
Dic	20.490	55.012	75.503	11.619	99.306	417	111.342	186.845	14.555	13.700	28.256
2023 Ene	21.292	55.113	76.405	10.622	99.640	409	110.670	187.075	14.896	13.518	28.415
Feb	21.183	55.068	76.251	10.953	99.827	406	111.186	187.437	15.729	13.666	29.394
Mar	19.944	55.446	75.389	11.616	100.691	397	112.703	188.092	16.480	14.033	30.513
Abr	19.351	55.413	74.764	12.521	101.535	391	114.447	189.211	16.845	14.265	31.110
May	18.729	55.075	73.804	12.927	102.129	385	115.441	189.245	17.613	13.914	31.527
Jun	18.216	54.944	73.160	13.254	102.423	380	116.057	189.217	16.869	13.017	29.887
Jul	17.713	55.030	72.743	13.402	102.672	371	116.445	189.188	16.917	13.361	30.278
Ago	17.301	55.217	72.518	14.048	103.352	365	117.765	190.283	16.976	12.980	29.956
Sep	16.800	55.127	71.928	14.496	103.722	360	118.577	190.505	16.052	12.780	28.832
Oct	16.202	55.253	71.455	14.984	104.679	353	120.017	191.472	16.525	12.152	28.677
Nov	16.089	55.753	71.842	15.273	104.998	348	120.620	192.462	15.483	13.094	28.577
Dic	16.428	56.113	72.541	15.557	105.786	344	121.687	194.228	14.456	12.783	27.239
2024 Ene	15.591	56.320	71.911	15.535	105.579	336	121.451	193.363	14.928	13.071	27.999
Feb	15.606	56.184	71.790	15.769	105.779	333	121.881	193.671	14.715	12.764	27.478
Mar	15.599	55.881	71.479	16.034	106.871	330	123.236	194.715	14.564	12.916	27.480



CUADRO 9.2.3 Depósitos y captaciones en moneda nacional (1) (2) (3)

(Saldos en miles de millones de pesos)

	venta de títulos de crédito con pacto de retrocompra	Obligaciones en letras de crédito	Depósitos y otras obligaciones a la vista			Depósitos y otras captaciones a plazo					Total	
			En cuentas corrientes	Ahorro a la vista	Otros	Hasta 89 días	De 90 a 365 días		A más de un año			Ahorro a plazo
							Reajus- table	No reajus- table	Reajus- table	No reajus- table		
2020 Dic.	1.898	807	45.336	295	17.265	24.242	965	19.160	38.078	8.013	8.262	164.320
2021 Dic.	654	669	52.774	317	18.505	27.882	805	12.115	37.980	4.550	11.613	167.862
2022 Dic.	772	592	42.284	474	12.181	36.773	3.738	14.547	48.107	11.441	10.903	181.812
2023 Dic.	1.197	498	42.607	436	12.168	39.809	3.907	19.277	48.081	9.270	10.342	187.593
2022 Abr.	828	614	48.406	684	14.764	30.361	1.348	11.837	39.685	6.651	11.460	166.638
May	330	623	45.502	644	13.898	32.429	1.618	13.048	40.861	7.644	11.475	168.071
Jun	502	630	45.798	611	14.122	31.726	1.962	13.826	42.081	8.414	11.419	171.091
Jul	1.055	602	42.775	577	12.980	33.658	2.303	14.359	43.275	8.813	11.362	171.760
Ago	1.515	608	42.830	553	12.767	34.563	2.709	14.790	44.010	9.105	11.282	174.731
Sep	1.269	615	41.891	532	12.683	33.965	3.009	14.577	44.252	9.513	11.241	173.547
Oct	687	585	40.742	508	12.552	35.248	3.301	15.620	44.790	10.420	11.153	175.606
Nov	466	588	40.167	483	11.992	37.143	3.534	14.097	46.120	11.065	10.980	176.635
Dic	772	592	42.284	474	12.181	36.773	3.738	14.547	48.107	11.441	10.903	181.812
2023 Ene	663	561	41.039	459	11.997	35.792	4.001	16.014	48.687	11.327	10.799	181.340
Feb	2.328	564	40.446	449	11.790	37.000	4.088	16.374	48.690	11.177	10.713	183.619
Mar	791	565	40.426	440	11.928	38.660	3.916	17.254	49.035	10.095	10.642	183.752
Abr	1.562	542	40.916	434	12.058	38.480	3.671	18.047	49.546	9.915	10.629	185.800
May	789	544	41.628	424	11.845	38.810	3.861	19.134	48.912	9.230	10.594	185.771
Jun	1.186	544	40.661	421	11.832	40.109	4.190	19.752	48.955	9.014	10.537	187.200
Jul	2.009	517	40.446	414	11.588	40.941	4.073	20.215	48.177	8.897	10.461	187.739
Ago	914	518	40.139	409	12.170	41.078	3.882	19.351	47.962	8.996	10.390	185.810
Sep	1.090	518	40.493	420	11.885	39.987	3.718	19.800	47.425	8.966	10.403	184.705
Oct	1.398	494	40.276	420	12.022	41.151	3.668	19.257	46.941	9.071	10.389	185.087
Nov	946	496	40.859	424	12.297	41.076	3.790	19.801	47.357	9.131	10.339	186.516
Dic	1.197	498	42.607	436	12.168	39.809	3.907	19.277	48.081	9.270	10.342	187.593
2024 Ene	2.864	471	42.177	444	12.207	40.545	3.889	18.986	48.835	9.166	10.284	189.868
Feb	2.179	471	42.033	454	12.679	41.357	3.681	19.150	48.261	9.789	10.285	190.340
Mar	2.032	474	43.157	460	12.428	41.554	3.554	18.785	49.193	10.041	10.342	192.021

CUADRO 9.2.4 Depósitos en moneda extranjera (1)

(Saldos en millones de dólares)

	Depósitos y otras obligaciones a la vista(2)	Depósitos y otras captaciones a plazo (3)	Total	
2020 Dic.		10.486	28.911	39.397
2021 Dic.		13.075	32.324	45.399
2022 Dic.		10.799	33.586	44.386
2023 Dic.		8.672	33.260	41.932
2022 Abr.		14.637	32.102	46.739
May		12.457	32.670	45.127
Jun		11.444	32.279	43.723
Jul		12.621	31.745	44.366
Ago		12.442	32.717	45.159
Sep		10.827	31.407	42.233
Oct		11.127	31.340	42.468
Nov		11.473	32.685	44.158
Dic		10.799	33.586	44.386
2023 Ene		10.822	34.369	45.190
Feb		10.169	35.076	45.245
Mar		10.675	36.448	47.122
Abr		10.575	35.108	45.683
May		9.932	34.494	44.425
Jun		9.219	34.304	43.523
Jul		8.642	34.296	42.938
Ago		8.375	34.055	42.430
Sep		7.845	33.932	41.777
Oct		7.990	33.904	41.895
Nov		8.479	33.521	42.000
Dic		8.672	33.260	41.932
2024 Ene		8.220	33.031	41.252
Feb		7.886	32.592	40.478
Mar		7.428	34.300	41.728

Panoramas Financieros



CUADRO 9.3.1 Activos y pasivos del Banco Central de Chile (1)(5)

(Saldos en miles de millones de pesos)

	Posición externa neta		Crédito interno neto					Total	Pasivos monetarios		
	Reservas internacionales	Otros (2)	Sector privado (3)	Gobierno General (neto)	Bancos y financieras		Otros (neto) (4)		Base monetaria		Bonos y pagarés
					Docu-mentos	Otros (3)			Circulante	Encaje	
2020 Dic.	27.881	-659	-31	327	15.233	6.640	1.917	51.308	12.180	18.077	21.052
2021 Dic.	43.643	-2.752	-38	356	19.056	7.838	-3.807	64.297	15.210	6.247	42.840
2022 Dic.	33.653	-2.177	-33	322	15.457	7.884	599	55.705	11.608	6.033	38.064
2023 Dic.	41.003	-2.247	-28	311	4.888	10.957	2.756	57.641	10.524	6.268	40.850
2022 May	38.367	-2.144	-30	371	15.222	9.497	-485	60.797	13.164	6.431	41.202
Jun	42.154	-2.343	-35	376	15.317	12.897	-3.608	64.758	12.843	6.700	45.215
Jul	40.730	-2.316	-37	378	15.864	11.503	-3.392	62.729	12.539	5.807	44.384
Ago	36.567	-2.135	-38	383	15.391	7.645	-1.405	56.407	12.367	7.683	36.357
Sep	36.500	-2.300	-46	388	15.838	9.028	-2.916	56.492	12.228	5.678	38.586
Oct	35.782	-2.271	-49	315	15.421	12.975	-1.637	60.535	11.967	5.721	42.847
Nov	34.970	-2.231	-49	316	15.362	10.924	-892	58.401	11.619	5.557	41.225
Dic	33.653	-2.177	-33	322	15.457	7.884	599	55.705	11.608	6.033	38.064
2023 Ene	32.016	-2.168	-43	209	14.487	11.058	1.888	57.446	11.265	6.404	39.778
Feb	32.489	-2.170	-44	319	13.642	13.061	1.798	59.094	11.118	6.074	41.901
Mar	31.023	-2.100	-41	319	12.714	11.747	3.137	56.800	10.902	5.238	40.660
Abr	31.920	-2.144	-36	323	11.903	13.977	2.978	58.920	10.819	5.588	42.512
May	31.857	-2.096	-41	316	11.084	15.186	3.479	59.785	10.685	5.879	43.221
Jun	31.704	-2.104	-41	325	10.224	15.566	4.087	59.760	10.615	6.282	42.862
Jul	33.673	-2.206	-39	324	9.388	22.025	3.548	66.713	10.623	14.324	41.766
Ago	35.129	-2.171	-39	325	8.435	17.795	3.323	62.798	10.402	8.284	44.113
Sep	37.545	-2.283	-40	325	7.478	20.006	2.138	65.170	10.495	6.066	48.608
Oct	38.748	-2.301	-36	217	6.658	15.289	2.587	61.162	10.445	9.398	41.319
Nov	37.506	-2.212	-35	309	5.718	11.732	3.735	56.753	10.316	4.579	41.858
Dic	41.003	-2.247	-28	311	4.888	10.957	2.756	57.641	10.524	6.268	40.850
2024 Ene	43.914	-2.453	-27	313	3.828	7.449	1.434	54.458	10.383	6.282	37.793
Feb	45.630	-2.549	-26	316	2.831	4.634	251	51.087	10.423	5.203	35.460
Mar	44.910	-2.556	-26	317	2.108	2.439	309	47.500	10.439	6.453	30.608
Abr	41.432	-2.454	-25	311	1.245	2.354	2.383	45.246	10.328	6.183	28.735



CUADRO 9.3.2
Activos y pasivos del Banco Central de Chile, bancos comerciales y sociedades financieras (1)(2)(3)

(Saldos en miles de millones de pesos)

	Posición externa neta		Crédito interno			Total	Dinero y cuasidinero privado		
	Reservas Internacionales del Banco Central	Otros	Sector privado (4)	Gobierno General (neto)	Otros (neto) (5)		Dinero	Cuasidinero	
								Bancario	Dctos. del Banco Central
2020 Dic.	27.881	-2.336	179.805	12.865	-32.053	186.161	68.573	108.135	9.453
2021 Dic.	43.643	-7.360	197.905	17.963	-38.541	213.610	79.301	117.615	16.694
2022 Dic.	33.653	-9.335	217.662	17.266	-38.686	220.561	59.295	147.756	13.510
2023 Dic.	41.003	-10.246	224.808	17.255	-42.338	230.483	58.005	153.591	18.886
2022 Abr	41.638	-7.006	205.045	16.066	-41.461	214.283	71.042	123.198	20.043
May	38.367	-8.929	206.690	16.563	-36.491	216.200	66.822	126.661	22.717
Jun	42.154	-9.406	211.065	16.922	-40.567	220.167	66.768	132.115	21.284
Jul	40.730	-8.716	211.764	15.295	-39.943	219.130	62.529	134.926	21.676
Ago	36.567	-8.554	213.562	15.703	-37.839	219.438	62.074	138.607	18.756
Sep	36.500	-10.671	216.536	16.405	-37.010	221.760	61.294	140.938	19.528
Oct	35.782	-10.655	217.910	15.725	-37.364	221.397	58.933	142.585	19.879
Nov	34.970	-9.651	217.056	15.995	-38.929	219.440	57.669	145.096	16.675
Dic	33.653	-9.335	217.662	17.266	-38.686	220.561	59.295	147.756	13.510
2023 Ene	32.016	-9.717	216.667	16.650	-37.168	218.447	58.493	146.717	13.238
Feb	32.489	-11.195	218.512	18.735	-38.624	219.917	56.800	148.832	14.285
Mar	31.023	-7.553	218.926	17.597	-36.758	223.234	56.869	151.416	14.949
Abr	31.920	-8.922	221.007	17.005	-38.051	222.960	57.477	150.394	15.089
May	31.857	-8.037	221.344	16.951	-36.906	225.209	57.533	150.020	17.655
Jun	31.704	-8.578	219.827	17.213	-35.924	224.241	56.603	151.806	15.833
Jul	33.673	-9.221	220.979	17.093	-39.219	223.305	55.907	152.267	15.131
Ago	35.129	-7.743	221.879	15.603	-38.697	226.171	55.955	152.124	18.092
Sep	37.545	-8.378	222.867	15.551	-38.940	228.644	56.326	152.327	19.991
Oct	38.748	-8.740	224.073	15.600	-40.221	229.461	55.801	152.936	20.724
Nov	37.506	-9.467	223.719	15.972	-38.517	229.213	56.452	152.852	19.909
Dic	41.003	-10.246	224.808	17.255	-42.338	230.483	58.005	153.591	18.886
2024 Ene	43.914	-11.171	226.028	17.616	-42.827	233.560	57.973	155.319	20.268
Feb	45.630	-9.496	227.243	18.509	-46.223	235.664	58.194	157.000	20.470
Mar	44.910	-10.365	228.144	19.885	-44.062	238.512	58.667	159.914	19.931

CUADRO 9.3.3
Activos y pasivos de bancos comerciales y sociedades financieras (1)(2)(3)

(Saldos en miles de millones de pesos)

	Posición externa neta		Crédito interno					Total	Pasivos		
	Corto plazo	Largo plazo	Sector privado (4)	Gobierno General (neto)	Banco Central				Otros (neto) (5)	Depósitos a la vista privados (D1A)	Cuasidinero bancario
					Reservas monetarias	Pagarés con mdo. secundario	Otros (neto)				
2020 Dic.	3.626	-5.304	179.836	12.538	18.077	11.599	-9.172	-46.670	164.528	56.393	108.135
2021 Dic.	2.231	-6.839	197.943	17.607	6.247	26.146	1.384	-63.013	181.706	64.091	117.615
2022 Dic.	227	-7.385	217.695	16.945	6.033	24.554	-2.286	-60.341	195.443	47.687	147.756
2023 Dic.	1.758	-9.756	224.836	16.944	6.268	21.964	4.252	-65.191	201.073	47.482	153.591
2022 Abr	1.963	-6.754	205.079	15.700	11.755	17.566	-7.036	-57.494	180.778	57.580	123.198
May	315	-7.100	206.721	16.192	6.431	18.485	-8.153	-52.572	180.318	53.657	126.661
Jun	1.435	-8.499	211.100	16.547	6.700	23.931	-2.494	-62.679	186.040	53.925	132.115
Jul	1.756	-8.156	211.801	14.916	5.807	22.708	-3.473	-60.443	184.916	49.990	134.926
Ago	1.898	-8.318	213.600	15.320	7.683	17.601	-8.473	-50.997	188.315	49.707	138.607
Sep	522	-8.892	216.582	16.017	5.678	19.058	-7.775	-51.186	190.004	49.067	140.938
Oct	128	-8.512	217.959	15.410	5.721	22.968	-3.121	-61.002	189.551	46.966	142.585
Nov	307	-7.727	217.105	15.678	5.557	24.550	-2.382	-61.941	191.146	46.050	145.096
Dic	227	-7.385	217.695	16.945	6.033	24.554	-2.286	-60.341	195.443	47.687	147.756
2023 Ene	-539	-7.010	216.709	16.440	6.404	26.541	-659	-63.940	193.945	47.228	146.717
Feb	-1.715	-7.310	218.557	18.416	6.074	27.616	830	-67.954	194.513	45.681	148.832
Mar	2.365	-7.818	218.966	17.278	5.238	25.711	-1.865	-62.491	197.383	45.967	151.416
Abr	1.568	-8.347	221.043	16.683	5.588	27.423	418	-67.326	197.051	46.657	150.394
May	2.318	-8.259	221.385	16.635	5.879	25.566	-1.496	-65.159	196.868	46.848	150.020
Jun	1.735	-8.209	219.869	16.888	6.282	27.030	-362	-65.439	197.793	45.988	151.806
Jul	1.023	-8.039	221.018	16.769	14.324	26.635	-872	-73.307	197.551	45.284	152.267
Ago	2.660	-8.232	221.917	15.279	8.284	26.020	-1.619	-66.632	197.677	45.553	152.124
Sep	2.516	-8.611	222.906	15.226	6.066	28.618	883	-69.445	198.158	45.831	152.327
Oct	3.454	-9.893	224.109	15.383	9.398	20.595	-3.540	-61.215	198.291	45.356	152.936
Nov	2.712	-9.967	223.754	15.663	4.579	21.949	-478	-59.223	198.988	46.136	152.852
Dic	1.758	-9.756	224.836	16.944	6.268	21.964	4.252	-65.191	201.073	47.482	153.591
2024 Ene	1.764	-10.483	226.056	17.303	6.282	17.525	2.417	-57.955	202.909	47.590	155.319
Feb	2.856	-9.804	227.269	18.194	5.203	14.990	4.331	-58.270	204.771	47.771	157.000
Mar	2.407	-10.215	228.170	19.568	6.453	10.677	2.306	-51.223	208.142	48.228	159.914



CUADRO 9.3.4 Balance del Banco Central: Saldos por posición (1)(3)

(Miles de millones de pesos)

	Posición pagadera en moneda nacional			Posición pagadera y denominada en moneda extranjera (principales componentes)						Total (patrimonio)
	Denominada en moneda nacional(2)	Denominada en moneda extranjera	Total	Reservas internacionales	Gobierno Central (neto)	Bancos (neto)	Bonos y pagarés del Banco Central	Resto (neto)	Total	
2020	-27.654	0	-27.654	27.881	-0	-1.255	0	-709	25.916	-1.739
2021	-33.893	0	-33.893	43.643	-0	-3.641	0	-2.857	37.145	3.252
2022	-31.074	0	-31.074	33.653	-0	-1.449	0	-2.154	30.050	-1.024
2023	-38.783	0	-38.783	41.003	-0	-3.196	0	-2.298	35.509	-3.274
2022 May	-34.648	0	-34.648	38.367	-1	-1.429	0	-2.244	34.693	45
Jun	-34.915	0	-34.915	42.154	-0	-1.616	0	-2.454	38.083	3.168
Jul	-33.542	0	-33.542	40.730	-0	-1.775	0	-2.366	36.589	3.047
Ago	-31.467	0	-31.467	36.567	-0	-1.987	0	-1.994	32.585	1.117
Sep	-30.991	0	-30.991	36.500	-0	-1.248	0	-2.397	32.855	1.863
Oct	-31.178	0	-31.178	35.782	-0	-1.256	0	-2.275	32.251	1.073
Nov	-31.077	0	-31.077	34.970	-0	-1.220	0	-2.246	31.503	426
Dic	-31.074	0	-31.074	33.653	-0	-1.449	0	-2.154	30.050	-1.024
2023 Ene	-30.998	0	-30.998	32.016	-105	-1.077	0	-2.095	28.739	-2.259
Feb	-31.438	0	-31.438	32.489	-0	-1.421	0	-2.213	28.854	-2.584
Mar	-31.594	0	-31.594	31.023	-0	-852	0	-1.956	28.215	-3.379
Abr	-32.016	0	-32.016	31.920	-0	-1.199	0	-2.122	28.599	-3.417
May	-32.433	0	-32.433	31.857	-8	-1.356	0	-2.135	28.357	-4.075
Jun	-33.127	0	-33.127	31.704	-0	-1.031	0	-2.155	28.518	-4.609
Jul	-34.396	0	-34.396	33.673	-0	-1.102	0	-2.264	30.306	-4.090
Ago	-35.749	0	-35.749	35.129	-0	-972	0	-2.210	31.947	-3.802
Sep	-37.069	0	-37.069	37.545	-0	-909	0	-2.365	34.271	-2.798
Oct	-38.314	0	-38.314	38.748	-91	-1.202	0	-2.330	35.126	-3.187
Nov	-38.456	0	-38.456	37.506	-0	-1.034	0	-2.239	34.233	-4.223
Dic	-38.783	0	-38.783	41.003	-0	-3.196	0	-2.298	35.509	-3.274
2024 Ene	-39.287	0	-39.287	43.914	-0	-4.084	0	-2.453	37.377	-1.910
Feb	-39.710	0	-39.710	45.630	-0	-4.083	0	-2.550	38.996	-714
Mar	-39.986	0	-39.986	44.910	-0	-3.111	0	-2.566	39.233	-753
Abr	-40.190	0	-40.190	41.432	-8	-1.579	0	-2.424	37.421	-2.769



CUADRO 9.3.5
Posiciones denominadas en moneda extranjera del balance del Banco Central (1)(3)

(Millones de dólares)

	Saldo							Variación de saldo						
	Pagadero en moneda extranjera						Pagade- ro en moneda nacional y deno- minado en mo- neda ex- tranjera	Total	Intercambio			Intereses y resul- tados no finan- cieros	Cambios de valo- ración(2)	Total
	Reservas interna- cionales	Gobierno Central (neto)	Bancos (neto)	Tenedo- res de bonos y pagarés Banco Central	Resto (neto)	Total			Posición pagadera en moneda extran- jera	Posición pagadera en moneda nacional	Total			
2020	39.200	-0	-1.765	0	-1.015	36.420	0	36.420	-50	0	-50	-3.188	5.653	2.415
2021	51.330	-0	-4.282	0	-3.566	43.481	0	43.481	7.440	0	7.440	413	-792	7.062
2022	39.154	-0	-1.685	0	-2.617	34.852	0	34.852	-6.150	0	-6.150	-6.382	3.903	-8.629
2023	46.353	-0	-3.613	0	-4.246	38.494	0	38.494	3.680	0	3.680	-970	933	3.642
2022 May	46.434	-1	-1.729	0	-3.434	41.271	0	41.271	0	0	0	-284	31	-254
Jun	45.821	-0	-1.757	0	-3.610	40.454	0	40.454	0	0	0	-76	-740	-817
Jul	44.689	-0	-1.948	0	-2.910	39.831	0	39.831	-1.951	0	-1.951	523	805	-623
Ago	41.454	-0	-2.253	0	-3.225	35.975	0	35.975	-2.674	0	-2.674	-163	-1.019	-3.856
Sep	37.784	-0	-1.291	0	-2.712	33.781	0	33.781	-1.525	0	-1.525	-432	-237	-2.194
Oct	37.852	-0	-1.329	0	-2.612	33.911	0	33.911	0	0	0	225	-95	130
Nov	38.611	-0	-1.347	0	-2.733	34.531	0	34.531	0	0	0	-112	732	619
Dic	39.154	-0	-1.685	0	-2.617	34.852	0	34.852	0	0	0	181	141	321
2023 Ene	39.508	-130	-1.329	0	-2.670	35.379	0	35.379	0	0	0	-135	662	527
Feb	39.084	-0	-1.709	0	-2.617	34.758	0	34.758	0	0	0	-307	-314	-621
Mar	39.304	-0	-1.080	0	-2.897	35.326	0	35.326	0	0	0	208	361	568
Abr	39.820	-0	-1.496	0	-2.851	35.473	0	35.473	0	0	0	126	21	147
May	39.626	-10	-1.687	0	-2.777	35.151	0	35.151	0	0	0	-176	-146	-322
Jun	39.497	-0	-1.285	0	-2.987	35.225	0	35.225	480	0	480	31	-437	74
Jul	40.676	-0	-1.331	0	-2.862	36.482	0	36.482	840	0	840	-87	504	1.256
Ago	41.125	-0	-1.138	0	-2.703	37.283	0	37.283	880	0	880	-55	-24	801
Sep	41.402	-0	-1.002	0	-3.561	36.839	0	36.839	760	0	760	-395	-809	-444
Oct	42.567	-100	-1.320	0	-4.828	36.319	0	36.319	720	0	720	-198	-1.041	-520
Nov	43.217	-0	-1.192	0	-4.019	38.006	0	38.006	0	0	0	-58	1.744	1.686
Dic	46.353	-0	-3.613	0	-4.246	38.494	0	38.494	0	0	0	77	412	489
2024 Ene	47.085	-0	-4.379	0	-3.576	39.129	0	39.129	0	0	0	-855	1.490	635
Feb	46.552	-0	-4.166	0	-3.812	38.574	0	38.574	0	0	0	-66	-489	-555
Mar	45.716	-0	-3.167	0	-3.356	39.192	0	39.192	0	0	0	249	369	618
Abr	43.908	-9	-1.673	0	-3.765	38.461	0	38.461	0	0	0	-82	-649	-731

**CUADRO 9.3.6****Activos de reservas internacionales: Contrapartida de las variaciones, detalle por sector y tipo de operación(5)**

(Millones de dólares)

	Intercambio (1)												Intereses y ajustes (3)	Variac. de los activos de reserva (3)	Subtotales por tipo		
	Bancos			Gobierno Central			Tenedores de bonos y pagarés en moneda extranjera del Banco Central			Resto de la economía					Operaciones de cambio (4)	Pasivos netos en moneda extranj.	Intereses y ajustes
	Operaciones cambio	Pasivos netos moneda extranj.	Total	Operaciones cambio	Pasivos netos moneda extranj.	Total	Operaciones cambio	Pasivos netos moneda extranj.	Total	Operaciones cambio (2)	Pasivos netos moneda extranj.	Total					
2020	-50	-2.520	-2.570	0	-963	-963	0	0	0	0	2.569	2.569	-493	-1.457	-50	-914	-493
2021	7.440	2.508	9.948	0	-0	-0	0	0	0	0	2.855	2.855	-673	12.130	7.440	5.363	-673
2022	-6.150	-2.597	-8.747	0	-59	-59	0	0	0	0	-286	-286	-3.084	-12.176	-6.150	-2.942	-3.084
2023	3.680	1.927	5.607	0	0	0	0	0	0	0	-512	-512	2.104	7.199	3.680	1.415	2.104
2022 Jun	0	28	28	0	-1	-1	0	0	0	0	-32	-32	-609	-614	0	-5	-609
Jul	-1.951	197	-1.754	0	-0	-0	0	0	0	0	154	154	467	-1.132	-1.951	352	467
Ago	-2.674	299	-2.375	0	-0	-0	0	0	0	0	-126	-126	-733	-3.235	-2.674	172	-733
Sep	-1.525	-961	-2.486	0	0	0	0	0	0	0	-127	-127	-1.056	-3.669	-1.525	-1.088	-1.056
Oct	0	37	37	0	0	0	0	0	0	0	-110	-110	140	67	0	-73	140
Nov	0	19	19	0	0	0	0	0	0	0	154	154	586	759	0	173	586
Dic	0	338	338	0	0	0	0	0	0	0	90	90	115	543	0	428	115
2023 Ene	0	-356	-356	0	130	130	0	0	0	0	-199	-199	779	354	0	-426	779
Feb	0	380	380	0	-130	-130	0	0	0	0	-48	-48	-626	-423	0	202	-626
Mar	0	-629	-629	0	-0	-0	0	0	0	0	15	15	834	219	0	-614	834
Abr	0	416	416	0	-0	-0	0	0	0	0	7	7	94	516	0	422	94
May	0	192	192	0	10	10	0	0	0	0	-116	-116	-280	-194	0	86	-280
Jun	480	-402	78	0	-10	-10	0	0	0	0	5	5	-202	-129	480	-407	-202
Jul	840	47	887	0	-0	-0	0	0	0	0	22	22	269	1.178	840	69	269
Ago	880	-193	687	0	-0	-0	0	0	0	0	-165	-165	-73	449	880	-359	-73
Sep	760	-136	624	0	0	0	0	0	0	0	40	40	-387	277	760	-96	-387
Oct	720	318	1.038	0	99	99	0	0	0	0	8	8	19	1.165	720	426	19
Nov	0	-129	-129	0	-99	-99	0	0	0	0	-62	-62	940	649	0	-290	940
Dic	0	2.421	2.421	0	-0	-0	0	0	0	0	-19	-19	734	3.136	0	2.402	734
2024 Ene	0	766	766	0	0	0	0	0	0	0	515	515	-550	732	0	1.281	-550
Feb	0	-213	-213	0	-0	-0	0	0	0	0	-32	-32	-287	-533	0	-245	-287
Mar	0	-999	-999	0	-0	-0	0	0	0	0	-21	-21	184	-836	0	-1.021	184
Abr	0	-1.493	-1.493	0	9	9	0	0	0	0	29	29	-351	-1.808	0	-1.456	-351
May	0	143	143	0	-9	-9	0	0	0	0	7	7	493	635	0	142	493



CUADRO 9.3.7
Base monetaria: Contrapartida de las variaciones (6)

(Miles de millones de pesos)

	Operaciones de cambio (1)					Crédito en moneda nacional (neto)											Total	Base monetaria (variación por componente)		Operac. de cambio más pagarés denominados en dólares (5)
	Bancos (2)	Sector público no financiero		Tenores de bonos y pagarés del Banco Central (4)	Total	Pagarés del Banco Central		Bancos y sociedades financieras			Otras operaciones		Total	Total	Circulante	Encaje				
		Gobierno Central (3)	Resto			Denominados en moneda extranjera	Denominados en moneda nacional	Instrumentos de política monetaria	Otros	Total	Gobierno Central	Resto						Total		
2020	-39	0	0	0	-39	0	-7.166	15.963	8.283	24.246	-5	27	17.960	17.921	4.604	13.317	-39			
2021	5.557	0	0	0	5.557	0	-21.789	9.901	-2.178	7.722	-55	-236	-14.357	-8.800	3.030	-11.830	5.557			
2022	-5.610	0	0	0	-5.610	0	4.776	-4.550	3.757	-793	-199	-1.989	1.795	-3.815	-3.602	-213	-5.610			
2023	3.177	0	0	0	3.177	0	-2.786	-4.767	-3.898	-8.665	140	7.285	-4.027	-850	-1.084	234	3.177			
2022 Jun	0	0	0	0	0	0	-4.013	3.796	-70	3.727	-31	264	-53	-53	-322	269	0			
Jul	-1.778	0	0	0	-1.778	0	832	-591	1.655	1.063	-27	-1.286	582	-1.196	-304	-893	-1.778			
Ago	-2.359	0	0	0	-2.359	0	8.026	-3.783	1.775	-2.009	-32	-1.923	4.063	1.704	-172	1.876	-2.359			
Sep	-1.473	0	0	0	-1.473	0	-2.228	801	1.535	2.336	-32	-746	-671	-2.144	-139	-2.005	-1.473			
Oct	0	0	0	0	0	0	-4.261	4.070	-193	3.878	-105	270	-218	-218	-261	43	0			
Nov	0	0	0	0	0	0	1.622	-2.076	-449	-2.525	-20	410	-512	-512	-348	-165	0			
Dic	0	0	0	0	0	0	3.161	-2.521	-529	-3.049	-23	377	466	466	-11	477	0			
2023 Ene	0	0	0	0	0	0	-1.714	1.392	1.071	2.463	341	-1.064	27	27	-343	370	0			
Feb	0	0	0	0	0	0	-2.123	1.284	-486	798	-18	868	-475	-475	-146	-329	0			
Mar	0	0	0	0	0	0	1.241	-2.353	-356	-2.708	-13	428	-1.053	-1.053	-217	-836	0			
Abr	0	0	0	0	0	0	-1.852	1.784	45	1.829	-23	314	268	268	-82	350	0			
May	0	0	0	0	0	0	-709	664	-175	489	-21	397	156	156	-135	291	0			
Jun	385	0	0	0	385	0	359	-635	-535	-1.170	-12	771	-52	333	-70	403	385			
Jul	695	0	0	0	695	0	1.096	5.827	-810	5.018	-7	1.247	7.355	8.050	8	8.042	695			
Ago	752	0	0	0	752	0	-2.347	-5.121	-898	-6.019	-14	1.366	-7.013	-6.261	-222	-6.040	752			
Sep	689	0	0	0	689	0	-4.496	1.204	-713	490	-13	1.205	-2.814	-2.125	94	-2.218	689			
Oct	655	0	0	0	655	0	7.289	-5.047	-769	-5.816	-40	1.194	2.627	3.282	-50	3.332	655			
Nov	0	0	0	0	0	0	-539	-4.486	-232	-4.718	-19	327	-4.949	-4.949	-129	-4.819	0			
Dic	0	0	0	0	0	0	1.008	719	-41	678	-23	233	1.896	1.896	208	1.689	0			
2024 Ene	0	0	0	0	0	0	3.057	-4.263	1.140	-3.123	215	-276	-126	-126	-141	15	0			
Feb	0	0	0	0	0	0	2.333	-3.618	-101	-3.719	-15	363	-1.038	-1.038	41	-1.079	0			
Mar	0	0	0	0	0	0	4.852	-3.755	-40	-3.795	-25	232	1.265	1.265	15	1.249	0			
Abr	0	0	0	0	0	0	1.873	-2.304	-185	-2.489	-19	255	-380	-380	-110	-270	0			
May	0	0	0	0	0	0	-603	1.038	-85	952	0	99	448	448	-78	525	0			



CUADRO 9.3.9
Activos de reserva por monedas, anual
(Millones de dólares)

		2016	2017	2018	2019	2020	2021	2022	2023
Especificación	Moneda								
Oro monetario	Oro	9	10	10	12	15	14	14	16
Derechos especiales de giro DEG	Deg	728	770	751	746	692	3.502	3.265	3.353
Posición de reserva en el FMI	Deg	215	251	367	419	693	685	678	643
Otros activos de reserva		39.542	37.951	38.733	39.480	37.800	47.128	35.197	42.341
Moneda y Depósitos		7.445	3.714	4.639	5.436	1.857	4.352	1.882	5.020
	Dólar australiano	1	1	0	1	3	0	0	0
	Dólar canadiense	27	0	0	0	0	0	0	0
	Dólar USA	6.730	2.901	3.876	5.226	1.823	4.320	1.879	4.792
	Euro	4	0	1	3	0	0	0	0
	Franco suizo	0	0	0	0	1	0	0	0
	Libra esterlina	5	3	0	0	3	0	0	83
	Yen	0	0	1	1	3	1	0	0
	Otras	678	807	760	204	24	30	3	144
Valores		32.082	34.235	34.094	34.045	35.943	42.776	33.314	37.321
	Dólar australiano	1.498	1.680	1.435	3.055	3.240	1.298	1.017	1.190
	Dólar canadiense	1.536	1.662	1.630	3.094	3.262	0	0	0
	Dólar USA	20.914	22.260	22.141	17.551	18.637	32.920	25.529	29.042
	Euro	5.484	5.833	6.000	3.803	3.909	2.148	1.679	1.953
	Franco suizo	218	242	272	1	0	0	0	0
	Libra esterlina	455	419	503	2.725	2.887	1.709	1.332	1.499
	Yen	155	100	158	6	47	0	0	0
	Otras	1.822	2.040	1.955	3.810	3.961	4.702	3.757	3.638
Otros Activos (1)	Dólar	15	2	0	0	0	0	0	0
Activos de reserva		40.494	38.983	39.861	40.657	39.200	51.330	39.154	46.353
	Dólar australiano	1.499	1.681	1.435	3.056	3.243	1.298	1.017	1.190
	Dólar canadiense	1.563	1.662	1.631	3.094	3.262	0	0	0
	Dólar USA	27.659	25.164	26.017	22.777	20.460	37.239	27.408	33.834
	Euro	5.489	5.833	6.001	3.806	3.910	2.148	1.679	1.953
	Franco suizo	218	242	272	1	1	0	0	0
	Libra esterlina	460	422	504	2.725	2.889	1.709	1.332	1.582
	Yen	155	100	159	6	50	1	0	0
	Oro	9	10	10	12	15	14	14	16
	Deg	1.507	1.533	1.471	1.443	1.413	4.180	3.893	3.966
	Otras	1.935	2.335	2.361	3.736	3.957	4.740	3.810	3.811



CUADRO 9.3.9
Activos de reserva por monedas, trimestral (continuación)
(Millones de dólares)

Especificación	Moneda	2022			2023			2024	
		II	III	IV	I	II	III	IV	I
Oro monetario	Oro	14	13	14	16	15	15	16	17
Derechos especiales de giro DEG	Deg	3.280	3.105	3.265	3.282	3.345	3.319	3.353	3.430
Posición de reserva en el FMI	Deg	649	625	678	690	680	671	643	639
Otros activos de reserva		41.877	34.042	35.197	35.316	35.458	37.398	42.341	41.629
Moneda y Depósitos		2.148	1.315	1.882	1.517	1.494	1.261	5.020	4.350
	Dólar australiano	0	0	0	0	0	1	0	16
	Dólar canadiense	0	0	0	0	0	0	0	0
	Dólar USA	2.137	1.312	1.879	1.172	1.378	1.195	4.792	3.861
	Euro	0	0	0	2	1	1	0	75
	Franco suizo	0	0	0	0	0	0	0	0
	Libra esterlina	0	1	0	1	0	0	83	339
	Yen	0	0	0	0	0	0	0	0
	Otras	10	2	3	343	114	65	144	59
Valores		39.729	32.726	33.314	33.799	33.964	36.137	37.321	37.279
	Dólar australiano	1.190	970	1.017	693	1.029	1.088	1.190	1.131
	Dólar canadiense	0	0	0	0	0	0	0	0
	Dólar USA	30.256	25.154	25.529	26.379	26.228	28.366	29.042	29.577
	Euro	2.005	1.573	1.679	1.719	1.726	1.746	1.953	1.845
	Franco suizo	0	0	0	0	0	0	0	0
	Libra esterlina	1.587	1.189	1.332	1.402	1.403	1.415	1.499	1.209
	Yen	0	0	0	0	0	0	0	0
	Otras	4.691	3.842	3.757	3.606	3.578	3.522	3.638	3.517
Otros Activos (1)	Dólar	0	0	0	0	0	0	0	0
Activos de reserva		45.821	37.784	39.154	39.304	39.497	41.402	46.353	45.716
	Dólar australiano	1.190	970	1.017	693	1.029	1.089	1.190	1.147
	Dólar canadiense	0	0	0	0	0	0	0	0
	Dólar USA	32.394	26.466	27.408	27.551	27.606	29.561	33.834	33.438
	Euro	2.005	1.573	1.679	1.722	1.727	1.747	1.953	1.920
	Franco suizo	0	0	0	0	0	0	0	0
	Libra esterlina	1.587	1.190	1.332	1.402	1.403	1.415	1.582	1.548
	Yen	0	0	0	0	0	0	0	0
	Oro	14	13	14	16	15	15	16	17
	Deg	3.902	3.704	3.893	3.908	3.964	3.931	3.966	4.041
	Otras	4.728	3.869	3.810	4.012	3.753	3.644	3.811	3.605



CUADRO 9.3.13 Liquidez en moneda extranjera del Banco Central y Gobierno Central (1)

(Millones de dólares)

	Activos de reserva oficiales y otros activos en moneda extranjera			Compromisos netos predeterminados a corto plazo							Compromisos contingentes netos a corto plazo
	Reservas	Otros activos	Total	Títulos de deuda emitidos, pagaderos en moneda extranjera (2)	Cuentas corrientes en el Banco Central	Overnight en el Banco Central	Pactos y derivados (3)	Deuda externa	Otros	Total	
2020	39.200,0	19.998,8	59.198,8	0,0	-1.381,2	-384,0	0,0	-1.048,3	-10,7	-2.824,2	0,0
2021	51.329,8	11.503,3	62.833,1	0,0	-2.969,3	-1.313,0	0,0	-1.294,8	-22,1	-5.599,2	0,0
2022	39.154,1	18.198,1	57.352,2	0,0	-1.061,7	-623,5	0,0	-1.099,6	-15,5	-2.800,3	0,0
2023	46.353,1	15.296,0	61.649,1	0,0	-0,2	-2.403,6	0,0	-1.401,5	-20,7	-3.825,9	0,0
2022 May	46.434,4	20.396,0	66.830,4	0,0	-1.250,1	-480,0	0,0	-1.498,1	-14,3	-3.242,5	0,0
Jun	45.820,5	20.609,9	66.430,4	0,0	-1.146,6	-610,5	0,0	-1.517,1	-17,6	-3.291,8	0,0
Jul	44.688,5	17.992,5	62.681,0	0,0	-1.118,7	-829,0	199,9	-1.511,5	-19,5	-3.278,8	0,0
Ago	41.453,5	16.956,1	58.409,6	0,0	-1.307,4	-945,5	0,0	-1.522,8	-21,0	-3.796,8	0,0
Sep	37.784,5	16.567,8	54.352,3	0,0	-798,5	-493,0	0,0	-1.520,2	-27,4	-2.839,2	0,0
Oct	37.852,0	17.195,4	55.047,3	0,0	-746,4	-582,0	0,0	-1.087,2	-31,2	-2.446,8	0,0
Nov	38.611,1	18.361,6	56.972,8	0,0	-1.051,1	-296,3	0,0	-1.099,7	-33,0	-2.480,0	0,0
Dic	39.154,1	18.198,1	57.352,2	0,0	-1.061,7	-623,5	0,0	-1.099,6	-15,5	-2.800,3	0,0
2023 Ene	39.507,9	18.055,6	57.563,4	0,0	-986,4	-342,7	0,0	-1.102,2	-28,8	-2.460,1	0,0
Feb	39.084,4	14.018,6	53.103,1	0,0	-1.541,4	-168,0	0,0	-1.123,0	-30,8	-2.863,2	0,0
Mar	39.303,8	15.476,2	54.780,1	0,0	-741,2	-338,7	0,0	-1.133,3	-27,5	-2.240,7	0,0
Abr	39.820,3	15.221,5	55.041,9	0,0	-1.193,3	-302,3	0,0	-1.139,3	-21,8	-2.656,7	0,0
May	39.626,1	16.804,9	56.431,0	0,0	-789,8	-897,4	0,0	-1.137,4	-27,3	-2.851,8	0,0
Jun	39.497,4	16.337,1	55.834,5	0,0	-882,3	-402,7	0,0	-1.166,3	-28,1	-2.479,4	0,0
Jul	40.675,7	18.020,6	58.696,3	0,0	-861,2	-470,3	0,0	-1.324,9	-23,9	-2.680,2	0,0
Ago	41.124,6	15.680,4	56.805,0	0,0	-695,6	-442,6	0,0	-1.334,5	-25,2	-2.498,0	0,0
Sep	41.402,1	14.950,7	56.352,8	0,0	-721,4	-280,7	0,0	-1.390,8	-22,1	-2.415,0	0,0
Oct	42.567,3	14.979,9	57.547,2	0,0	-752,4	-568,0	0,0	-1.394,2	-17,7	-2.732,3	0,0
Nov	43.216,7	15.244,0	58.460,7	0,0	-0,2	-418,0	0,0	-1.401,6	-17,6	-1.837,3	0,0
Dic	46.353,1	15.296,0	61.649,1	0,0	-0,2	-2.403,6	0,0	-1.401,5	-20,7	-3.825,9	0,0
2024 Ene	47.084,7	14.237,5	61.322,3	0,0	-0,2	-3.582,5	0,0	-3.261,2	-7,1	-6.851,0	0,0
Feb	46.552,1	14.318,1	60.870,1	0,0	-0,2	-2.939,2	0,0	-3.260,4	-5,4	-6.205,1	0,0
Mar	45.715,7	14.399,6	60.115,2	0,0	-0,2	-2.324,5	0,0	-3.574,2	-5,8	-5.904,6	0,0
Abr	43.908,0	14.020,3	57.928,3	0,0	-8,6	-453,8	0,0	-3.555,7	-4,8	-4.023,0	0,0

CUADRO 9.3.13 Liquidez en moneda extranjera del Banco Central y Gobierno Central (continuación) (1)

(Millones de dólares). Datos referidos a Abril de 2024

	Compromisos netos predeterminados a corto plazo								Compromisos contingentes netos a corto plazo
	Títulos de deuda emitidos, pagaderos en moneda extranjera (2)	Cuentas corrientes en el Banco Central	Overnight en el Banco Central	Pactos y derivados (3)	Deuda externa	Otros	Total		
Memorandum (4)									
Flujo hasta 1 mes	0,0	-8,6	-453,8	0,0	-91,9	-4,8	-559,2	0,0	
Flujo desde más de un mes hasta 3 meses	0,0	0,0	0,0	0,0	-502,7	0,0	-502,7	0,0	
Flujo desde más de 3 meses hasta un año	0,0	0,0	0,0	0,0	-2.961,1	0,0	-2.961,1	0,0	



CUADRO 9.3.14 Liquidez del sistema financiero (1)

(Promedios en millones de pesos)

		Encaje exigido	Encaje mantenido (2)	Posición de liquidez (3)	Billetes y monedas (4)	Cuentas corrientes en el BCCh	Facilidad permanente de depósito	Facilidad permanente de liquidez	Otras operaciones mercado abierto (5)		Monto transado interbancario
									Expan-siva	Contra-ctiva	
2020	Prom.	5.799.413	5.927.265	128.118	2.992.296	2.933.265	7.147.229	4.702	0	0	170.976
2021	Prom.	6.089.103	6.196.069	106.966	3.161.896	3.037.429	6.073.930	50.090	0	0	179.453
2022	Prom.	6.605.421	6.850.373	244.952	3.881.235	3.082.939	6.090.062	26.933	0	0	112.496
2023	Prom.	7.107.397	7.101.245	-6.151	3.207.655	4.080.591	5.690.448	22.194	0	0	127.110
2022	May	6.512.318	6.570.352	58.034	4.069.243	2.632.562	5.893.359	24.831	0	0	225.000
	Jun	6.623.783	6.801.617	177.835	4.141.908	2.854.283	5.219.173	3.450	0	0	119.250
	Jul	6.728.397	6.958.463	230.066	4.099.987	3.190.824	5.666.837	76.384	0	0	211.667
	Ago	6.706.930	6.992.649	285.719	3.972.792	3.185.877	6.414.985	4.274	0	0	58.500
	Sep	6.711.257	7.381.453	670.196	3.957.702	3.631.828	4.965.107	41.074	0	0	94.857
	Oct	6.725.500	7.172.070	446.570	3.643.269	3.665.819	6.379.236	38.069	0	0	76.895
	Nov	6.834.564	7.105.454	270.890	3.628.863	3.790.040	5.719.265	6.210	0	0	105.476
	Dic	6.842.286	6.901.153	58.867	3.500.296	3.496.278	7.264.355	19.757	0	0	133.750
2023	Ene	6.926.428	6.947.103	20.675	3.546.178	3.540.546	6.742.952	46.663	0	0	68.478
	Feb	6.901.335	6.984.595	83.260	3.435.278	3.656.363	5.853.969	8.508	0	0	105.000
	Mar	6.907.441	7.629.811	722.370	3.416.992	4.330.830	5.992.153	73.219	0	0	92.647
	Abr	6.979.132	7.018.644	39.512	3.267.478	3.924.206	5.623.516	31.647	0	0	171.600
	May	7.105.079	7.141.864	36.784	3.076.133	4.250.957	4.279.706	6.396	0	0	124.348
	Jun	7.126.977	7.134.018	7.040	3.005.025	4.369.823	4.611.186	0	0	0	77.526
	Jul	7.174.301	6.512.821	-661.480	2.953.133	3.698.597	5.532.986	6.313	0	0	61.250
	Ago	7.201.701	6.942.665	-259.035	3.052.056	4.345.494	5.450.748	2.441	0	0	85.455
	Sep	7.211.164	7.012.266	-198.898	3.126.540	4.277.349	3.994.836	18.051	0	0	128.056
	Oct	7.234.814	7.273.582	38.767	3.176.963	4.199.111	8.162.465	49.597	0	0	291.500
	Nov	7.235.625	7.296.713	61.088	3.192.391	4.199.658	5.657.168	12.356	0	0	205.238
	Dic	7.268.798	7.311.401	42.603	3.258.006	4.147.583	6.306.768	8.947	0	0	114.474
2024	Ene	7.427.916	7.461.958	34.042	3.299.073	4.275.537	4.728.261	65.306	0	0	340.000
	Feb	7.404.331	7.440.869	36.538	3.219.389	4.303.093	4.259.485	12.687	0	0	343.048
	Mar	7.407.381	7.441.263	33.883	3.163.624	4.495.413	4.090.056	45.240	0	0	400.050
	Abr	7.438.885	8.161.341	722.457	3.133.906	5.282.865	3.788.864	81.422	0	0	456.625

X. FINANZAS PÚBLICAS



CUADRO 10.1
Estado de operaciones del Gobierno Central Presupuestario, mensual (1)(2)
(Millones de pesos)

	2023									2024		
	Abr	May	Jun	Jul	Ago	Sep	Oct	Nov	Dic	Ene	Feb	Mar
Transac. que afect. el patrim. neto												
Ingresos	8.468.778	3.446.554	4.578.041	4.613.628	5.019.562	4.694.966	5.306.099	4.439.506	6.291.035	6.106.161	4.766.939	5.154.997
Ingresos tributarios netos	6.904.110	2.407.249	3.264.166	3.928.903	3.628.338	3.874.379	3.914.612	3.562.267	4.642.879	5.003.509	3.568.830	4.325.763
Cobre	88.920	96.366	85.896	96.719	92.746	95.270	99.656	94.532	107.224	87.784	107.689	118.647
Imposiciones previsionales	247.837	238.020	277.403	262.333	261.321	255.542	270.232	297.086	331.821	267.249	386.594	310.106
Donaciones	24.916	12.327	5.362	8.030	3.784	5.049	4.116	4.338	2.067	2.505	3.361	16.316
Rentas de la propiedad (3)	906.291	135.197	58.922	717.546	511.740	179.898	752.466	147.862	208.974	366.678	62.191	63.505
Ingresos de operación	101.747	106.264	97.829	140.682	110.009	100.361	104.976	111.922	114.767	120.105	131.725	133.398
Otros ingresos	194.957	451.130	788.463	-540.584	411.624	184.467	160.041	221.498	883.301	258.330	506.549	187.261
Gastos	4.725.980	5.135.721	5.091.704	4.994.498	4.782.681	5.482.435	4.647.571	4.752.965	6.358.842	5.360.408	4.970.300	6.116.437
Personal	1.040.187	1.026.984	1.321.049	1.026.552	1.049.597	1.349.344	1.016.034	1.100.507	1.429.440	1.204.106	1.114.879	1.477.347
Bs. y Ss. de cons. y produc.	412.619	470.162	417.786	434.087	457.386	460.983	440.733	470.686	665.183	453.619	465.514	613.472
Intereses	115.825	110.371	69.688	487.041	41.551	555.205	209.970	138.810	65.344	690.086	49.281	558.331
Subsidios y donaciones	2.101.225	2.298.066	2.116.668	1.945.331	2.128.179	1.986.484	1.861.829	1.877.738	2.974.164	1.836.785	2.100.352	2.206.444
Prestaciones previsionales (4)	1.043.332	1.207.878	1.166.721	1.082.541	1.089.221	1.126.866	1.105.569	1.135.579	1.187.659	1.139.753	1.218.070	1.241.600
Otros	12.793	22.259	-208	18.946	16.746	3.553	13.436	29.644	37.052	36.059	22.204	19.243
Resultado operativo bruto	3.742.798	-1.689.167	-513.663	-380.870	236.882	-787.469	658.527	-313.459	-67.807	745.753	-203.361	-961.440
Transac. en activos n/financieros												
Adquisic. neta de activos n/financ.	798.897	818.337	823.205	708.979	764.975	658.582	711.764	889.380	2.043.372	276.211	719.069	1.046.738
Venta de activos físicos	628	2.093	1.076	589	300	502	381	479	2.313	492	2.588	377
Inversión	337.349	304.615	340.625	291.096	295.065	270.064	303.155	457.949	1.198.428	8.552	233.580	373.932
Transferencias de capital	462.175	515.815	483.657	418.472	470.210	389.020	408.990	431.910	847.257	268.152	488.077	673.183
Total ingresos (5)	8.469.406	3.448.647	4.579.118	4.614.217	5.019.862	4.695.468	5.306.480	4.439.985	6.293.348	6.106.653	4.769.527	5.155.373
Total gastos (6)	5.525.505	5.956.150	5.915.986	5.704.066	5.547.956	6.141.518	5.359.717	5.642.824	8.404.527	5.637.112	5.691.956	7.163.552
Prést. neta/endeud. neta	2.943.901	-2.507.504	-1.336.868	-1.089.849	-528.094	-1.446.051	-53.237	-1.202.838	-2.111.179	469.541	-922.429	-2.008.178
Transac. en activos financieros												
Adquisic. neta de activos financ.	3.733.177	-449.389	-1.016.415	2.934.989	-3.005.466	-825.059	2.271.373	-1.144.031	-2.141.903	345.822	-316.597	-413.674
Préstamos	-57.643	4.512	27.813	-33.543	71.711	10.149	95.422	89.782	77.947	-1.269.721	53.112	-26.049
Otorgamiento de préstamos	93.960	91.581	115.880	105.842	129.200	90.376	169.746	140.056	263.864	103.574	135.418	117.000
Recuperación de préstamos	151.603	87.070	88.067	139.385	57.489	80.227	74.324	50.274	185.917	1.373.295	82.306	143.049
Títulos y valores	1.289.790	1.782.071	-1.555.105	2.520.236	-2.855.475	-437.344	965.568	-1.012.189	-489.789	174.605	-614.998	-853.673
Inversión financiera	1.697.028	1.785.399	-241.474	2.521.480	-2.853.175	-433.004	1.198.571	-235.623	281.091	1.706.955	-105.427	-681.593
Venta de activos financieros	407.238	3.328	1.313.631	1.244	2.300	4.341	233.003	776.566	770.879	1.532.350	509.570	172.080
Operaciones de cambio	563	-12.290	-2.250	-8.584	5.253	8.379	7.462	-2.316	6.648	5.190	-3.036	-2.121
Caja	2.500.468	-2.223.682	513.127	456.880	-226.954	-406.244	1.202.921	-219.308	-1.736.709	1.435.748	248.325	468.170
Fondos espec.- FCC y FEPCDP	0	0	0	0	0	0	0	0	0	0	0	0
Giros	0	0	0	0	0	0	0	0	0	0	0	0
Depósitos	0	0	0	0	0	0	0	0	0	0	0	0
Fondos espec. Ajust. por rezag. (7)	0	0	0	0	0	0	0	0	0	0	0	0
Anticipo de gastos	0	0	0	0	0	0	0	0	0	0	0	0
Pasivos netos incurridos	789.276	2.058.114	320.454	4.024.837	-2.477.372	620.991	2.324.610	58.808	-30.724	-123.719	605.833	1.594.505
Endeudamiento externo neto	37.920	246.913	-8.758	2.494.094	-1.493	39.290	-1.361	190	8.101	1.541.950	-1.807	-9.155
Endeudamiento	39.820	249.510	245	3.552.231	109	47.871	667	192	20.997	1.542.086	0	0
Bonos	0	0	0	3.552.219	0	39.798	0	0	20.407	1.542.086	0	0
Resto	39.820	249.510	245	12	109	8.073	667	192	590	0	0	0
Amortizaciones	1.900	2.597	9.003	1.058.137	1.602	8.581	2.029	2	12.896	135	1.807	9.155
Endeudamiento interno neto	777.544	1.834.933	353.977	1.552.942	-2.460.185	596.959	2.347.098	80.158	-433	-1.648.416	626.837	1.622.212
Endeudamiento	1.420.148	2.206.697	693.947	2.147.769	57.658	601.538	2.723.054	340.876	1.214.369	0	718.899	2.215.722
Bonos	1.420.148	2.206.697	693.947	2.147.769	57.658	601.538	2.723.054	340.876	1.214.369	0	718.899	2.215.722
Resto	0	0	0	0	0	0	0	0	0	0	0	0
Amortizaciones	642.604	371.764	339.970	594.827	2.517.843	4.579	375.956	260.718	1.214.801	1.648.416	92.062	593.510
Bonos de reconocimiento	-26.187	-23.732	-24.765	-22.198	-15.694	-15.258	-21.126	-21.540	-38.392	-17.254	-19.198	-18.552
Financiamiento	2.943.901	-2.507.504	-1.336.868	-1.089.849	-528.094	-1.446.051	-53.237	-1.202.838	-2.111.179	469.541	-922.429	-2.008.178

Fuente: Dirección de Presupuestos, Ministerio de Hacienda.



CUADRO 10.2
Estado de operaciones del Gobierno Central Total, trimestral (7)
(Millones de pesos)

	2021	2022				2023				2024
	IV	I	II	III	IV	I	II	III	IV	I
Transac. que afect. el patrim. neto										
Ingresos	17.671.896	15.530.296	20.985.938	16.219.178	15.371.563	17.241.278	16.493.373	14.328.156	16.036.639	16.028.096
Ingresos tributarios netos	13.240.689	12.926.774	17.690.295	12.775.280	12.015.170	13.613.902	12.575.526	11.431.620	12.119.758	12.898.102
Cobre	2.417.830	386.106	973.768	252.082	350.600	323.063	271.182	284.735	301.412	314.121
Imposiciones previsionales	742.814	717.754	565.295	620.966	681.407	840.383	763.260	779.196	899.140	963.950
Donaciones (1)	18.627	39.795	49.073	33.911	40.740	19.856	42.605	16.863	10.521	22.182
Rentas de la propiedad (2)	167.162	296.940	632.703	1.574.322	1.319.886	1.171.853	1.100.410	1.409.184	1.109.303	492.374
Ingresos de operación	264.349	288.037	277.390	304.250	296.722	333.654	305.841	351.051	331.666	385.227
Otros ingresos	820.425	874.889	797.415	658.366	667.037	938.567	1.434.550	55.507	1.264.840	952.140
Gastos	19.525.792	12.742.059	12.863.032	15.801.582	14.463.286	15.079.268	14.956.716	15.262.538	15.761.926	16.448.848
Personal	3.045.788	3.007.342	3.057.115	3.039.940	3.220.126	3.441.482	3.388.220	3.425.493	3.545.981	3.796.332
Bs. y Ss. de cons. y produc.	1.567.926	1.098.246	1.123.140	1.352.661	1.610.384	1.231.848	1.300.567	1.352.456	1.576.602	1.532.605
Intereses	166.355	1.022.446	228.335	1.126.938	261.888	1.169.980	299.194	1.086.722	416.673	1.299.402
Subsidios y donaciones (1)	12.153.249	5.216.258	5.953.124	7.336.676	6.077.963	5.736.807	6.515.959	6.059.993	6.713.731	6.143.581
Prestaciones previsionales (3)	2.537.712	2.348.833	2.478.222	2.901.132	3.133.771	3.434.376	3.417.931	3.298.628	3.428.807	3.599.423
Otros	54.762	48.933	23.097	44.234	159.154	64.774	34.844	39.245	80.132	77.506
Resultado operativo bruto	-1.853.896	2.788.237	8.122.906	417.597	908.277	2.162.010	1.536.658	-934.382	274.714	-420.751
Transac. en activos n/financieros										
Adquisic. neta de activos n/financ.	3.024.905	1.363.283	1.893.866	2.059.256	3.962.085	1.540.175	2.440.439	2.132.536	3.644.516	2.042.018
Venta de activos físicos	6.805	3.947	5.442	3.013	14.172	4.082	3.797	1.391	3.174	3.457
Inversión	1.735.056	488.313	754.592	819.642	1.870.086	411.196	982.589	856.226	1.959.532	616.064
Transferencias de capital	1.296.654	878.917	1.144.717	1.242.627	2.106.170	1.133.061	1.461.646	1.277.701	1.688.158	1.429.411
Total ingresos (4)	17.678.700	15.534.243	20.991.381	16.222.191	15.385.734	17.245.360	16.497.170	14.329.547	16.039.813	16.031.553
Total gastos (5)	22.537.501	14.109.289	14.762.340	17.863.851	18.439.542	16.623.525	17.400.951	17.396.465	19.409.616	18.494.323
Prést. neto/endeud. neto	-4.878.801	1.424.954	6.229.040	-1.641.660	-3.053.808	621.835	-903.781	-3.066.918	-3.369.802	-2.462.770
Transac. en activos financieros										
Adquisic. neta de activos financ.	-2.696.232	4.085.553	9.463.201	-1.624.265	-2.688.453	-2.251.021	2.267.374	-895.536	-1.014.561	-384.449
Préstamos	-38.792	-690.392	-123.955	-106.447	-59.134	-972.151	-25.318	48.317	263.151	-1.242.658
Otorgamiento de préstamos	315.139	135.516	237.894	231.050	403.106	285.995	301.422	325.418	573.666	355.992
Recuperación de préstamos	353.931	825.908	361.849	337.497	462.240	1.258.147	326.740	277.101	310.515	1.598.650
Títulos y valores	-1.544.234	4.834.510	8.531.249	-3.160.357	-752.161	-1.502.961	1.516.756	-772.584	-536.410	-1.294.066
Inversión financiera	-1.418.594	7.564.756	8.613.044	-3.098.640	-515.080	2.150.591	3.240.953	-764.699	1.244.038	919.934
Venta de activos financieros	125.640	2.730.246	81.795	61.717	237.081	3.653.552	1.724.197	7.885	1.780.448	2.214.000
Operaciones de cambio	125.521	-26.569	58.730	-32.114	16.160	16.632	-13.977	5.048	11.794	33
Caja	-1.238.727	-31.996	997.178	1.674.653	-1.893.318	207.460	789.913	-176.318	-753.096	2.152.243
Fondos espec. (6)	0	0	0	0	0	0	0	0	0	0
Giros	0	0	0	0	0	0	0	0	0	0
Depósitos	0	0	0	0	0	0	0	0	0	0
Fondos espec. Ajust. por rezag.	0	0	0	0	0	0	0	0	0	0
Anticipo de gastos	0	0	0	0	0	0	0	0	0	0
Pasivos netos incurridos	2.182.569	2.660.598	3.234.161	17.394	365.355	-2.872.856	3.171.155	2.171.381	2.355.242	2.078.321
Endeudamiento externo neto	544.439	4.905.742	-14.689	15.428	-160.455	-9.940	276.074	2.531.891	6.929	1.530.989
Endeudamiento	565.667	4.916.396	1.322	18.577	271.812	196	289.575	3.600.212	21.856	1.542.086
Bonos	510.692	4.875.913	0	13.257	269.338	0	0	3.592.017	20.407	1.542.086
Resto	54.976	40.482	1.322	5.320	2.474	196	289.575	8.194	1.449	0
Amortizaciones	21.228	10.654	16.011	3.149	432.267	10.136	13.501	1.068.321	14.927	11.097
Endeudamiento interno neto	1.725.212	-2.175.458	3.324.352	85.721	608.357	-2.786.727	2.966.454	-310.285	2.426.823	600.633
Endeudamiento	2.932.355	0	4.288.920	711.200	1.046.390	3.442.521	4.320.792	2.806.965	4.278.298	2.934.621
Bonos	2.932.355	0	4.288.920	711.200	1.046.390	3.442.521	4.320.792	2.806.965	4.278.298	2.934.621
Resto	0	0	0	0	0	0	0	0	0	0
Amortizaciones	1.207.143	2.175.458	964.569	625.479	438.034	6.229.248	1.354.338	3.117.249	1.851.475	2.333.988
Bonos de reconocimiento	-87.083	-69.685	-75.501	-83.755	-82.546	-76.189	-71.373	-50.225	-78.511	-53.300
Financiamiento	-4.878.801	1.424.954	6.229.040	-1.641.660	-3.053.808	621.835	-903.781	-3.066.918	-3.369.802	-2.462.770

Fuente: Dirección de Presupuestos, Ministerio de Hacienda.

XI. ECONOMÍA INTERNACIONAL



CUADRO 11.1 Crecimiento del producto interno bruto de las principales economías

(Porcentaje)

	Estados Unidos		Zona euro (1)		Japón		América Latina (2)	
	Variación respecto de igual período del año anterior	Variación trimestre a trimestre anualizada	Variación respecto de igual período del año anterior	Variación trimestre a trimestre anualizada	Variación respecto de igual período del año anterior	Variación trimestre a trimestre anualizada	Variación respecto de igual período del año anterior	Variación trimestre a trimestre anualizada
2020 Prom.	-2,2	--	-6,2	--	-4,2	--	-7,0	--
2021 Prom.	5,9	--	6,1	--	2,7	--	7,3	--
2022 Prom.	2,0	--	3,5	--	1,0	--	3,9	--
2023 Prom.	2,5	--	0,5	--	1,9	--	2,1	--
2022 II	1,9	-0,6	4,1	3,3	1,5	4,8	4,5	5,1
III	1,7	2,7	2,5	1,9	1,5	-0,7	4,5	3,0
IV	0,7	2,6	1,9	0,0	0,5	1,8	3,0	0,1
2023 I	1,7	2,2	1,3	0,2	2,6	4,0	3,0	4,1
II	2,4	2,1	0,6	0,6	2,3	4,2	2,0	1,0
III	2,9	4,9	0,1	-0,2	1,6	-3,2	1,8	2,2
IV	3,1	3,4	0,1	-0,2	1,2	0,4	1,6	--
2024 I	3,0	1,6	0,4	1,3	--	--	--	--

CUADRO 11.1 Crecimiento del producto interno bruto de las principales economías (continuación)

(Porcentaje)

	Asia emergente (3)		Europa emergente (4)		PIB Socios comerciales (5)		PIB mundial (6)	
	Variación respecto de igual período del año anterior	Variación trimestre a trimestre anualizada	Variación respecto de igual período del año anterior	Variación trimestre a trimestre anualizada	Variación respecto de igual período del año anterior	Variación trimestre a trimestre anualizada	Variación respecto de igual período del año anterior	Variación trimestre a trimestre anualizada
2020 Prom.	-0,6	--	-2,8	--	-1,8	--	-2,8	--
2021 Prom.	7,9	--	6,2	--	7,0	--	6,5	--
2022 Prom.	4,2	--	0,9	--	2,9	--	3,4	--
2023 Prom.	5,2	--	2,2	--	3,3	--	3,3	--
2022 II	4,1	-1,0	-0,2	-9,4	2,2	-2,0	3,5	0,3
III	4,8	9,0	-0,4	1,5	3,4	7,8	3,5	5,1
IV	3,4	2,1	-1,0	1,5	2,2	1,6	2,3	1,8
2023 I	4,2	7,1	-1,3	1,5	2,9	4,2	2,8	4,1
II	6,0	5,9	3,1	8,2	4,0	2,4	3,8	4,2
III	5,0	5,0	3,7	3,8	3,1	4,0	3,3	3,3
IV	5,6	--	3,3	-0,2	3,4	2,9	3,5	2,4
2024 I	--	--	--	--	--	--	--	--



CUADRO 11.2
Indices de precios al consumidor en Estados Unidos, Zona Euro y Japón

	Estados Unidos (Promedio 1982-84=100)(1)		Zona euro (Promedio 2005=100)		Japón (Promedio 2005=100)	
	Variación porcentual en 12 meses	Variación porcentual en 12 meses - menos alimentos y energía	Variación porcentual en 12 meses	Variación porcentual en 12 meses - menos alimentos y energía	Variación porcentual en 12 meses	Variación porcentual en 12 meses - menos alimentos y energía
2020 Prom.	1,2	1,7	0,2	0,7	-0,0	-0,1
2021 Prom.	4,7	3,6	2,6	1,5	-0,2	-0,8
2022 Prom.	8,0	6,1	8,4	3,9	2,5	0,2
2023 Prom.	4,1	4,8	5,4	5,0	3,3	2,5
2022 May	8,6	6,0	8,1	3,8	2,5	0,2
Jun	9,1	5,9	8,6	3,7	2,4	0,2
Jul	8,5	5,9	8,9	4,0	2,6	0,4
Ago	8,3	6,3	9,1	4,3	3,0	0,7
Sep	8,2	6,6	9,9	4,8	3,0	0,9
Oct	7,7	6,3	10,6	5,0	3,7	1,5
Nov	7,1	6,0	10,1	5,0	3,8	1,5
Dic	6,5	5,7	9,2	5,2	4,0	1,6
2023 Ene	6,4	5,6	8,6	5,3	4,3	1,9
Feb	6,0	5,5	8,5	5,6	3,3	2,1
Mar	5,0	5,6	6,9	5,7	3,2	2,3
Abr	4,9	5,5	7,0	5,6	3,5	2,5
May	4,0	5,3	6,1	5,3	3,2	2,6
Jun	3,0	4,8	5,5	5,5	3,3	2,6
Jul	3,2	4,7	5,3	5,5	3,3	2,7
Ago	3,7	4,3	5,2	5,3	3,2	2,7
Sep	3,7	4,1	4,3	4,5	3,0	2,6
Oct	3,2	4,0	2,9	4,2	3,3	2,7
Nov	3,1	4,0	2,4	3,6	2,8	2,7
Dic	3,4	3,9	2,9	3,4	2,6	2,8
2024 Ene	3,1	3,9	2,8	3,3	2,2	2,6
Feb	3,2	3,8	2,6	3,1	2,8	2,5
Mar	3,5	3,8	2,4	2,9	2,7	2,2
Abr	--	--	2,4	2,7	--	--

Fuente: CEIC Data y oficinas estadísticas de cada país.

CUADRO 11.3
Indices de precios al consumidor en América Latina, Europa emergente y Asia emergente

	América Latina(1)				Europa emergente(2)				Asia emergente(3)			
	Índice	Variación porcentual en 12 meses	Índice menos alimentos y energía	Variación porcentual en 12 meses	Índice	Variación porcentual en 12 meses	Índice menos alimentos y energía	Variación porcentual en 12 meses	Índice	Variación porcentual en 12 meses	Índice menos alimentos y energía	Variación porcentual en 12 meses
2020 Prom.	198,9	3,1	181,9	2,9	288,6	6,0	263,7	5,9	176,3	3,0	161,7	1,2
2021 Prom.	211,7	6,4	190,1	4,5	318,0	10,1	289,5	9,7	179,8	2,0	163,3	1,0
2022 Prom.	230,7	9,0	205,0	7,9	420,3	32,1	370,5	27,9	186,1	3,5	167,7	2,7
2023 Prom.	244,5	6,0	218,5	6,6	514,2	22,4	456,7	23,2	190,0	2,1	172,3	2,7
2022 May	229,7	9,8	203,3	8,0	417,2	33,8	366,5	29,0	185,6	3,6	168,7	3,1
Jun	231,5	10,2	204,9	8,3	425,9	35,2	371,7	29,2	186,2	4,0	167,9	2,6
Jul	231,9	9,5	206,1	8,4	429,7	35,3	377,0	30,4	187,2	4,1	168,1	2,6
Ago	232,7	9,3	207,5	8,5	432,0	35,4	382,5	31,7	187,2	4,0	168,7	2,8
Sep	233,4	8,6	208,7	8,5	439,0	36,3	388,3	32,2	187,8	4,3	169,3	3,0
Oct	234,9	8,2	209,8	8,4	445,8	36,6	393,6	32,6	188,4	3,8	166,2	1,0
Nov	236,2	7,9	210,8	8,3	451,3	36,0	396,6	31,6	188,1	3,2	166,4	3,6
Dic	237,7	7,9	212,0	8,2	451,5	29,6	397,9	26,2	188,0	3,3	168,0	3,6
2023 Ene	238,8	7,9	213,1	8,2	467,4	27,7	411,1	26,4	189,2	3,7	172,5	3,6
Feb	240,6	7,7	214,5	8,2	475,3	26,7	415,7	25,1	188,6	3,0	172,8	3,3
Mar	242,3	7,0	215,9	8,0	481,5	21,5	421,2	20,1	188,4	2,5	172,3	3,2
Abr	243,3	6,4	216,9	7,5	487,0	18,5	427,2	18,4	188,7	2,0	173,3	3,1
May	243,5	6,0	217,9	7,2	487,7	16,9	434,5	18,5	188,8	1,7	173,7	2,9
Jun	243,6	5,3	218,4	6,6	495,8	16,4	441,3	18,7	189,3	1,7	172,6	2,8
Jul	244,4	5,4	219,1	6,3	514,2	19,7	458,6	21,6	190,9	2,0	172,5	2,6
Ago	245,4	5,5	219,8	5,9	532,5	23,3	476,1	24,5	191,3	2,2	172,9	2,5
Sep	246,4	5,6	220,6	5,7	544,5	24,0	487,9	25,7	191,0	1,7	173,2	2,3
Oct	247,1	5,2	221,1	5,4	553,5	24,2	497,2	26,3	191,3	1,6	170,0	2,3
Nov	248,3	5,1	221,8	5,3	562,2	24,6	502,0	26,6	191,0	1,5	169,9	2,1
Dic	249,6	5,0	222,7	5,0	565,9	25,3	504,5	26,8	191,0	1,6	171,4	2,1
2024 Ene	250,6	4,9	223,2	4,8	583,4	24,8	520,4	26,6	191,2	1,1	175,5	1,8
Feb	252,0	4,7	224,5	4,6	596,3	25,5	529,6	27,4	192,4	2,0	176,2	1,9
Mar	252,9	4,4	225,4	4,4	605,6	25,8	539,8	28,1	191,4	1,6	175,4	1,8
Abr	253,8	4,3	226,0	4,2	615,3	26,3	548,6	28,4	--	--	--	--

Fuente: CEIC Data y oficinas estadísticas de cada país.

**CUADRO 11.4**
Precios de productos básicos no alimentos

		Cobre refinado BML (1) US\$/lb	Petróleo WTI (2) US\$/barril	Petróleo Brent (2) US\$/barril	Gasolina en EE.UU. US\$/m3	Diesel cent.US\$/galón (3)	Propano cent.US\$/galón DTN	Kerosene US\$/m3 (4)	Gas natural US\$/millón unidades(5)	Celulosa US\$/t (6)	Onza troy de oro US\$/oz (7)	Onza troy de plata US\$/oz (7)	Molibdeno US\$/lb
2020	Prom.	2,8	39,3	42,3	297,6	119,6	46,4	284,5	2,0	--	1.771,9	20,6	--
2021	Prom.	4,2	68,0	70,5	542,9	201,4	104,8	470,4	3,8	--	1.800,1	25,1	--
2022	Prom.	4,0	94,4	100,0	772,6	346,3	110,9	844,6	6,4	--	1.801,8	21,8	--
2023	Prom.	3,8	77,7	82,6	654,0	275,4	71,6	662,2	2,5	--	1.944,1	23,4	--
2022	May	4,2	109,6	112,4	988,5	388,4	124,0	952,5	8,1	--	1.848,5	21,9	--
	Jun	4,1	114,6	120,1	1.065,6	427,3	121,8	1.067,6	7,7	--	1.837,2	21,5	--
	Jul	3,4	99,9	108,9	848,2	361,6	114,7	896,6	7,3	--	1.737,0	19,1	--
	Ago	3,6	91,6	99,9	726,9	353,2	109,4	866,8	8,8	--	1.763,5	19,7	--
	Sep	3,5	83,9	89,9	672,8	334,0	98,9	816,7	7,8	--	1.681,5	18,9	--
	Oct	3,5	87,3	93,3	731,0	379,5	85,9	932,7	5,6	--	1.666,4	19,4	--
	Nov	3,6	84,8	91,7	644,1	335,4	85,2	823,1	5,4	--	1.729,5	21,1	--
	Dic	3,8	76,5	81,2	570,8	296,4	69,4	713,9	5,5	--	1.797,6	23,4	--
2023	Ene	4,1	78,1	82,8	668,3	318,0	84,1	774,1	3,3	--	1.902,1	23,8	--
	Feb	4,1	76,9	82,5	652,0	276,5	81,9	667,8	2,4	--	1.853,7	21,9	--
	Mar	4,0	73,4	78,5	671,5	267,5	79,6	644,4	2,3	--	1.915,3	22,0	--
	Abr	4,0	79,4	84,9	688,6	251,6	80,9	602,4	2,2	--	2.001,3	25,1	--
	May	3,7	71,6	75,6	636,8	230,0	65,0	546,0	2,1	--	1.991,2	24,2	--
	Jun	3,8	70,2	74,7	640,1	234,8	57,4	562,8	2,2	--	1.941,1	23,4	--
	Jul	3,8	76,4	80,0	706,9	260,7	64,8	624,4	2,6	--	1.949,2	24,1	--
	Ago	3,8	81,4	86,2	759,9	304,7	68,2	742,5	2,6	--	1.918,2	23,5	--
	Sep	3,8	89,6	94,0	739,7	323,6	74,1	797,0	2,6	--	1.913,8	23,1	--
	Oct	3,6	85,6	91,1	605,8	297,4	68,5	733,8	3,0	--	1.916,6	22,3	--
	Nov	3,7	77,4	83,2	551,3	264,1	63,9	659,4	2,7	--	1.985,7	23,5	--
	Dic	3,8	72,1	77,9	527,5	--	--	591,4	2,5	--	2.034,8	24,0	--
2024	Ene	3,8	73,9	80,2	568,4	--	--	632,7	3,2	--	2.032,2	22,9	--
	Feb	3,8	76,8	83,8	614,2	--	--	714,1	1,7	--	2.025,8	22,7	--
	Mar	3,9	80,5	85,4	672,3	--	--	687,1	1,5	--	2.163,6	24,5	--
	Abr	4,3	84,6	90,1	686,3	--	--	671,5	1,6	--	2.334,2	27,5	--

CUADRO 11.5
Precios de productos básicos alimentos

		Harina de pescado US\$/ton. métrica	Trigo US\$/ton. métrica	Maíz US\$/ton. métrica	Arroz US\$/ton. métrica	Café US\$/libra	FAO: Aceites índice 2009=100	FAO: Cereales índice 2009=100	FAO: Carne índice 2009=100	FAO: Azúcar índice 2009=100	FAO: Lácteos índice 2009=100	FAO: Total índice 2009=100
2020	Prom.	1.573,7	203,1	136,5	295,5	166,3	105,3	106,1	117,6	70,8	111,4	107,1
2021	Prom.	1.657,1	256,6	224,4	295,3	204,6	174,7	135,0	132,7	97,5	130,7	137,3
2022	Prom.	1.772,6	321,0	267,3	363,7	--	198,7	159,2	146,3	102,0	163,6	157,8
2023	Prom.	2.092,5	229,7	239,9	374,8	--	133,7	134,6	141,3	129,2	135,3	136,0
2022	May	1.787,5	404,8	303,0	374,8	--	242,8	178,5	151,3	107,3	163,8	173,3
	Jun	1.782,0	355,6	301,0	363,9	--	224,3	171,1	155,0	104,5	173,0	170,0
	Jul	1.813,8	280,8	260,8	365,6	--	178,8	151,5	152,7	100,5	170,2	154,8
	Ago	1.786,0	278,6	257,7	376,9	--	173,0	149,8	149,1	98,4	167,5	151,6
	Sep	1.708,8	305,0	256,9	383,3	--	161,6	152,2	148,1	97,7	167,1	150,0
	Oct	1.721,3	306,1	260,8	365,3	--	160,2	156,7	143,8	96,8	163,3	149,2
	Nov	1.745,0	291,8	255,7	389,5	--	163,8	154,4	141,1	101,9	161,2	148,5
	Dic	1.842,5	278,6	233,6	381,5	--	153,1	151,5	138,4	104,4	162,6	145,4
2023	Ene	1.957,0	--	238,4	394,6	--	148,7	151,8	136,8	104,1	158,4	143,6
	Feb	1.889,8	274,9	241,5	385,9	--	143,9	151,0	139,5	111,5	151,7	143,0
	Mar	1.905,0	251,8	--	376,5	--	139,6	142,6	141,2	113,2	148,0	139,9
	Abr	2.002,5	242,2	--	375,1	--	137,7	140,1	143,9	133,1	141,4	140,4
	May	2.100,0	222,8	--	385,5	--	125,7	133,0	145,4	140,1	133,2	136,0
	Jun	2.100,0	238,9	--	396,3	--	122,6	130,3	146,5	135,6	131,2	134,3
	Jul	2.100,0	240,8	--	375,8	--	137,5	129,5	145,9	130,4	130,3	135,9
	Ago	2.180,0	215,1	--	350,4	--	133,2	128,6	141,8	132,0	125,1	133,1
	Sep	2.250,0	196,7	--	356,0	--	128,0	129,9	140,4	145,0	122,5	133,0
	Oct	2.300,0	208,8	--	351,4	--	127,1	128,4	138,5	141,8	125,3	131,9
	Nov	2.212,5	215,8	--	373,4	--	131,4	124,5	137,9	143,8	127,4	131,8
	Dic	2.100,0	222,8	--	377,9	--	129,5	126,3	137,4	119,6	129,9	130,1
2024	Ene	2.076,0	217,6	--	386,2	--	129,7	123,4	134,2	121,5	129,9	128,4
	Feb	2.040,0	214,7	--	405,3	--	128,0	117,1	138,5	125,4	132,0	128,1
	Mar	2.040,0	204,1	--	384,9	--	138,3	114,1	141,0	118,8	135,7	129,6
	Abr	1.915,0	211,0	--	392,8	--	138,6	114,4	143,2	113,6	135,4	129,9

Fuente : FAO.



CUADRO 11.6 Índices de bolsas externas

(Valores nominales, promedios)

		Mercados desarrollados(1)		América Latina (2)		Asia emergente (3)		Europa emergente (4)	
		Índice 31 diciembre 1969=100	% Var. en 12 meses	Índice 31 diciembre 1987=100	% Var. en 12 meses	Índice 31 diciembre 1987=100	% Var. en 12 meses	Índice 31 diciembre 1987=100	% Var. en 12 meses
2020	Prom.	2.290,4	6,5	2.084,6	-24,6	574,1	10,3	283,5	-13,7
2021	Prom.	2.991,4	31,5	2.366,5	17,2	718,7	27,4	340,2	22,3
2022	Prom.	2.752,6	-7,4	2.250,2	-4,4	552,5	-23,3	120,9	-63,3
2023	Prom.	2.875,7	5,2	2.332,1	4,3	528,9	-3,4	104,3	13,0
2022	May	2.727,6	-7,3	2.321,3	-6,4	551,4	-24,4	83,6	-74,8
	Jun	2.626,4	-12,5	2.199,4	-17,0	558,2	-25,4	80,3	-77,1
	Jul	2.608,1	-14,4	2.005,1	-21,4	536,0	-25,2	73,1	-78,6
	Ago	2.757,4	-11,2	2.198,2	-10,8	536,4	-21,9	76,8	-78,1
	Sep	2.548,1	-18,0	2.138,0	-9,5	502,2	-27,6	71,6	-80,4
	Oct	2.461,2	-20,4	2.201,6	-0,3	454,5	-33,4	71,2	-81,5
	Nov	2.622,6	-18,1	2.231,7	5,1	486,4	-28,8	84,5	-76,8
	Dic	2.644,1	-16,7	2.138,5	1,9	519,3	-21,5	91,0	-72,9
2023	Ene	2.706,4	-13,2	2.246,1	2,9	551,1	-16,8	96,7	-70,1
	Feb	2.780,6	-8,1	2.238,4	-4,8	545,5	-15,7	96,8	-67,7
	Mar	2.704,4	-8,6	2.149,5	-13,8	524,6	-12,1	95,6	-15,8
	Abr	2.809,4	-4,8	2.228,8	-12,8	532,0	-9,1	99,1	5,7
	May	2.816,6	3,3	2.269,2	-2,2	524,7	-4,8	99,6	19,2
	Jun	2.913,1	10,9	2.427,9	10,4	536,0	-4,0	104,2	29,7
	Jul	3.005,6	15,2	2.489,3	24,1	542,0	1,1	108,8	48,8
	Ago	2.959,4	7,3	2.410,9	9,7	529,4	-1,3	111,0	44,6
	Sep	2.929,3	15,0	2.342,6	9,6	520,1	3,6	106,0	48,1
	Oct	2.822,9	14,7	2.207,4	0,3	501,8	10,4	104,7	46,9
	Nov	2.948,7	12,4	2.407,0	7,9	516,2	6,1	111,6	32,1
	Dic	3.105,6	17,5	2.561,8	19,8	525,2	1,1	117,1	28,8
2024	Ene	3.169,3	17,1	2.557,9	13,9	521,5	-5,4	117,1	21,0
	Feb	3.282,9	18,1	2.549,0	13,9	534,6	-2,0	123,4	27,4
	Mar	3.395,0	25,5	2.514,9	17,0	555,2	5,8	122,6	28,3
	Abr	3.346,5	19,1	2.470,3	10,8	556,1	4,5	126,5	27,7



CUADRO 11.7 Tasas de interés externas (1)

(Promedios mensuales, porcentaje)

		Política monetaria			Bonos de gobierno a 10 años			Libor (3)					
		EE.UU.	Zona Euro	Japón (2)	EE.UU.	Zona Euro	Japón	90 días			180 días		
								Dólar	Euro	Yen	Dólar	Euro	Yen
2020	Prom.	0,54	-0,50	-0,10	0,89	-0,47	0,01	0,65	-0,43	-0,07	0,69	-0,38	-0,03
2021	Prom.	0,25	-0,50	-0,10	1,44	-0,31	0,07	0,16	-0,56	-0,08	0,20	-0,54	-0,06
2022	Prom.	1,88	0,12	-0,10	2,95	1,19	0,23	2,40	--	-0,02	2,87	--	0,04
2023	Prom.	5,20	3,34	-0,10	3,96	2,46	0,56	5,40	--	--	5,58	--	--
2022	May	0,95	-0,50	-0,10	2,89	1,00	0,24	1,48	--	-0,02	2,02	--	0,03
	Jun	1,41	-0,50	-0,10	3,13	1,50	0,24	2,00	--	-0,03	2,63	--	0,03
	Jul	1,86	-0,33	-0,10	2,89	1,14	0,23	2,61	--	-0,02	3,19	--	0,04
	Ago	2,50	0,00	-0,10	2,90	1,11	0,20	2,95	--	-0,01	3,51	--	0,04
	Sep	2,77	0,58	-0,10	3,51	1,83	0,25	3,45	--	-0,02	3,99	--	0,05
	Oct	3,25	0,86	-0,10	3,97	2,20	0,25	4,14	--	-0,03	4,64	--	0,04
	Nov	3,96	1,50	-0,10	3,88	2,07	0,25	4,65	--	-0,04	5,12	--	0,03
	Dic	4,30	1,77	-0,10	3,62	2,13	0,33	4,74	--	-0,04	5,16	--	0,04
2023	Ene	4,50	2,00	-0,10	3,55	2,22	0,47	4,81	--	--	5,12	--	--
	Feb	4,75	2,48	-0,10	3,75	2,41	0,50	4,89	--	--	5,18	--	--
	Mar	4,84	2,76	-0,10	3,67	2,40	0,38	5,05	--	--	5,18	--	--
	Abr	5,00	3,00	-0,10	3,46	2,36	0,46	5,26	--	--	5,37	--	--
	May	5,23	3,22	-0,10	3,58	2,35	0,41	5,38	--	--	5,45	--	--
	Jun	5,25	3,39	-0,10	3,74	2,40	0,41	5,53	--	--	5,67	--	--
	Jul	5,30	3,54	-0,10	3,89	2,49	0,46	5,58	--	--	5,84	--	--
	Ago	5,50	3,75	-0,10	4,17	2,58	0,64	5,64	--	--	5,87	--	--
	Sep	5,50	3,89	-0,10	4,38	2,71	0,71	5,66	--	--	5,89	--	--
	Oct	5,50	4,00	-0,10	4,80	2,85	0,82	5,66	--	--	5,89	--	--
	Nov	5,50	4,00	-0,10	4,49	2,62	0,81	5,64	--	--	5,82	--	--
	Dic	5,50	4,00	-0,10	4,01	2,11	0,66	5,63	--	--	5,69	--	--
2024	Ene	5,50	4,00	-0,10	4,04	2,22	0,65	5,58	--	--	5,59	--	--
	Feb	5,50	4,00	-0,10	4,21	2,37	0,72	5,58	--	--	5,65	--	--
	Mar	5,50	4,00	-0,01	4,20	2,36	0,74	5,58	--	--	5,67	--	--
	Abr	5,50	4,00	0,10	4,54	2,47	0,84	5,58	--	--	5,71	--	--

CUADRO 11.8 Spreads soberanos: EMBI global spread (1)

(Promedios mensuales, puntos base)

		Global	Chile	América Latina (2)	Asia (3)	Europa (4)
2020	Prom.	406	197	504	246	372
2021	Prom.	321	141	391	199	314
2022	Prom.	405	178	466	242	634
2023	Prom.	370	140	431	205	500
2022	May	400	187	452	248	620
	Jun	414	179	478	241	671
	Jul	469	200	536	270	789
	Ago	418	186	489	237	678
	Sep	431	194	507	249	661
	Oct	465	201	532	287	685
	Nov	416	168	477	264	605
	Dic	382	148	446	231	544
2023	Ene	378	151	428	228	569
	Feb	367	139	423	213	552
	Mar	397	152	464	225	554
	Abr	402	148	467	227	570
	May	404	139	466	222	575
	Jun	377	136	437	213	516
	Jul	352	125	410	195	471
	Ago	349	128	409	193	440
	Sep	354	132	417	197	442
	Oct	374	149	441	197	465
	Nov	356	148	426	184	439
	Dic	329	135	391	163	410
2024	Ene	335	139	395	169	426
	Feb	320	136	378	162	403
	Mar	299	131	352	152	386
	Abr	283	120	334	144	344

Fuente: JP Morgan Chase.

XII. EXPECTATIVAS ECONÓMICAS



CUADRO 12.1
Encuesta de Expectativas Económicas, mensual, distintos indicadores (BCCh) (1)
(Mediana)

	2023 Oct	Nov	Dic	2024 Ene	Feb	Mar	Abr	May
Inflación (Variación porcentual del IPC)								
En el mes	0,5	0,2	0,1	0,2	0,2	0,4	0,3	0,3
En el mes siguiente	0,3	0,2	0,3	0,1	0,4	0,3	0,3	0,2
En 11 meses (Var. 12 m.)	3,4	3,3	3,1	3,0	3,0	3,0	3,1	3,2
En 23 meses (Var. 12 m.)	3,0	3,0	3,0	3,0	3,0	3,0	3,0	3,0
En 35 meses (Var. 12 m.)	3,0	3,0	3,0	3,0	3,0	3,0	3,0	3,0
Diciembre 2023 (Var. 12 m.)	4,2	--	--	--	--	--	--	--
Diciembre 2024 (Var. 12 m.)	3,0	3,0	3,0	3,0	3,0	3,5	3,7	3,8
Diciembre 2025 (Var. 12 m.)	--	3,0	3,0	3,0	3,0	3,0	3,0	3,0
Inflación sin volátiles (Var. porcentual del IPC sin volátiles)								
En el mes	0,3	0,2	0,2	0,2	0,2	0,4	0,3	0,3
En el mes siguiente	0,2	0,1	0,3	0,2	0,4	0,3	0,3	0,2
En 11 meses (Var. 12 m.)	3,4	3,4	3,3	3,0	3,0	3,0	3,1	3,2
En 23 meses (Var. 12 m.)	3,0	3,0	3,0	3,0	3,0	3,0	3,0	3,0
En 35 meses (Var. 12 m.)	3,0	3,0	3,0	3,0	3,0	3,0	3,0	3,0
Diciembre 2023 (Var. 12 m.)	5,6	--	--	--	--	--	--	--
Diciembre 2024 (Var. 12 m.)	3,0	3,0	3,0	3,0	3,0	3,3	3,6	3,8
Diciembre 2025 (Var. 12 m.)	--	3,0	3,0	3,0	3,0	3,0	3,0	3,0
Tasa de Política Monetaria (TPM) (%) (2)								
En siguiente reunión	8,75	8,25	8,50	7,50	6,25	6,50	6,00	6,00
En sub-siguiente reunión	8,00	7,75	7,75	6,75	5,50	5,75	5,50	5,75
Dentro de 5 meses	7,00	7,00	6,75	5,50	4,75	5,00	5,00	5,00
Dentro de 11 meses	5,25	5,25	5,25	4,75	4,00	4,25	4,25	4,50
Dentro de 17 meses	4,50	4,50	4,50	4,25	4,00	4,00	4,00	4,25
Dentro de 23 meses	4,25	4,25	4,25	4,00	4,00	4,00	4,00	4,00
Dentro de 35 meses	4,00	4,00	4,00	4,00	4,00	4,00	4,00	4,00
Diciembre 2023	8,00	--	--	--	--	--	--	--
Diciembre 2024	--	5,00	5,00	4,75	4,25	4,50	4,50	4,75
Tipo de Cambio (\$ por US\$1) (2)								
Dentro de 2 meses	900	885	870	885	925	940	930	930
Dentro de 11 meses	850	850	850	850	878	890	893	885
Dentro de 23 meses	840	850	840	840	850	855	860	858
Imacec (Var. 12 m.)								
Un mes atrás	-0,6	0,1	0,6	0,9	0,0	1,5	2,0	2,7
Imacec no minero (Var. 12 m.)								
Un mes atrás	-0,7	0,0	0,4	0,8	0,2	1,5	1,6	2,0
PIB (Var. 12 m.)								
En el trimestre calendario de la encuesta	0,1	0,2	0,5	1,0	0,5	1,8	2,7	2,6
Año 2023	-0,4	-0,3	-0,1	1,7	--	--	--	--
Año 2024	1,8	1,7	1,7	1,7	1,7	1,8	2,5	2,5
Año 2025	2,2	2,3	2,2	2,2	2,1	2,2	2,0	2,0
Año 2026	--	--	--	2,4	2,2	2,2	2,0	2,1
PIB no minero (Var. 12 m.)								
En el trimestre calendario de la encuesta	0,1	0,1	0,5	0,9	0,7	1,7	2,5	2,3
Año 2023	-0,5	-0,5	-0,3	1,6	--	--	--	--
Año 2024	1,9	1,7	1,7	1,6	1,6	1,8	2,3	2,2
Año 2025	2,3	2,3	2,2	2,2	2,2	2,1	2,0	2,0
Año 2026	--	--	--	2,3	2,2	2,2	2,1	2,0
Componentes de demanda (Var. 12 m.)								
Consumo hogares e IPSFL, año 2023	-4,4	-4,4	-4,4	--	--	--	--	--
Consumo hogares e IPSFL, año 2024	1,8	1,7	1,7	2,0	2,0	2,0	2,3	2,3
Formación bruta de capital fijo, año 2023	-1,7	-1,5	-2,0	--	--	--	--	--
Formación bruta de capital fijo, año 2024	0,5	0,1	0,1	-0,2	-0,1	0,0	-1,0	-1,1
Parámetros estructurales								
Inflación prom. a largo plazo (Var. 12 m.)	--	3,0	--	--	--	3,0	--	3,0
Tasa de Política Monetaria prom. a largo plazo (%)	--	4,0	--	--	--	4,0	--	4,0
Tipo de Cambio prom. a largo plazo (Var. 12 m.)	--	1,0	--	--	--	1,0	--	1,0
PIB prom. a largo plazo (Var. 12 m.)	--	2,0	--	--	--	2,1	--	2,1



CUADRO 12.2
Evolución encuesta de operadores financieros (EOF)
 (Variables y períodos del pronóstico, mediana)

	Post RPM Octubre 2023	Pre RPM Diciembre 2023	Post RPM Diciembre 2023	Pre RPM Enero 2024	Post RPM Enero 2024	Pre RPM Abril 2024	Post RPM Abril 2024	Pre RPM Mayo 2024
Inflación (variación IPC en %)								
Mes actual	0,20	0,00	--	0,30	0,10	0,50	0,30	--
1 mes adelante	0,00	0,30	--	0,10	0,40	0,20	0,40	--
2 meses adelante	0,30	0,10	--	0,40	0,20	0,30	0,20	--
12 meses adelante (1 al 12)	2,90	2,90	--	2,80	2,70	3,00	3,50	--
12 meses siguientes (13 al 24)	2,90	3,00	--	2,90	3,00	3,00	3,00	--
Expectativas de TPM (%)								
Mes actual	8,50	8,50	--	7,25	6,25	6,50	6,00	--
1 reunión adelante	7,75	7,75	--	6,50	5,50	5,75	5,75	--
2 reuniones adelante (3 meses siguientes)	7,25	7,25	--	5,75	5,00	5,25	5,50	--
3 reuniones adelante	6,75	6,50	--	5,00	4,50	5,00	5,25	--
4 reuniones adelante (6 meses siguientes)	6,25	6,00	--	4,75	4,50	4,75	5,25	--
12 meses adelante	5,25	5,00	--	4,25	4,00	4,25	4,75	--
24 meses adelante	4,63	4,50	--	4,00	4,00	4,25	4,50	--
Expectativas de tipo de cambio								
7 días adelante	890,00	880,00	--	910,00	970,00	980,00	970,00	--
28 días adelante	890,00	870,00	--	915,00	970,00	965,00	970,00	--

**CUADRO 12.3**
Expectativas de inflación.

(Porcentajes)

	Seguros de inflación (1)		Compensación inflacionaria Spot Swap (2)(3)		Compensación inflacionaria Forward Swap (2)(4)		Compensación inflacionaria Forward Bonos (2)(4)		IPEC (5)	IMCE (6)
	Mes Actual	Mes Sgte.	1 año	2 años	3 en 2	5 en 5	3 en 2	5 en 5	12 meses	12 meses
2018 Prom.	0,20	0,22	2,79	2,84	2,94	2,97	2,98	2,84	40,27	2,9
2019 Prom.	0,23	0,24	2,75	2,75	2,85	2,92	3,46	2,45	43,66	3,0
2020 Prom.	0,14	0,13	2,33	2,48	2,79	3,11	3,51	2,58	51,84	3,2
2021 Prom.	0,46	0,37	3,97	3,69	3,17	3,19	2,86	3,16	62,29	4,0
2020 Mar	0,36	0,21	2,76	2,82	2,88	2,91	4,20	2,29	55,01	3,5
Abr	-0,05	0,01	1,64	2,17	2,73	2,98	4,45	1,96	57,58	3,7
May	0,01	-0,06	1,56	1,94	2,62	3,31	3,61	2,31	57,33	3,3
Jun	-0,09	0,03	1,33	1,86	2,75	3,43	3,30	2,51	56,37	3,2
Jul	-0,01	0,00	1,55	1,93	2,64	3,30	3,04	2,91	48,90	3,0
Ago	0,06	0,21	2,01	2,32	2,64	3,15	2,99	2,99	48,14	2,9
Sep	0,30	0,26	2,40	2,51	2,82	2,96	3,10	2,97	50,77	2,9
Oct	0,26	-0,02	2,42	2,50	2,76	3,06	2,97	2,74	49,39	2,9
Nov	0,12	0,07	2,97	2,87	2,87	3,06	3,07	2,77	51,57	3,1
Dic	0,19	0,29	3,15	2,94	2,92	2,97	3,14	2,75	53,73	3,1
2021 Ene	0,41	0,29	3,10	3,02	3,03	2,99	3,26	2,85	59,62	3,1
Feb	0,41	0,39	3,30	3,23	3,19	3,07	3,46	2,92	60,26	3,2
Mar	0,47	0,31	3,19	3,21	3,20	3,20	2,91	3,15	60,85	3,3
Abr	0,31	0,25	3,13	3,14	3,07	3,08	2,53	3,28	60,46	3,3
May	0,32	0,08	2,74	2,98	3,10	3,11	2,53	3,35	57,57	3,7
Jun	0,28	0,16	3,24	3,21	3,13	3,19	2,69	3,39	60,92	3,6
Jul	0,35	0,27	3,46	3,27	3,15	3,14	2,99	3,00	55,71	3,6
Ago	0,31	0,51	4,11	3,81	3,26	3,20	2,87	2,98	65,61	3,8
Sep	0,81	0,65	4,68	4,02	3,21	3,26	2,89	3,06	65,38	4,4
Oct	0,82	0,51	5,44	4,63	3,14	3,13	2,80	3,27	73,56	4,8
Nov	0,47	0,42	5,80	4,91	3,29	3,54	2,63	3,46	66,55	5,3
Dic	0,53	0,63	5,41	4,81	3,27	3,37	2,79	3,24	60,88	5,6
2022 Ene	0,60	0,59	5,29	4,68	3,46	3,67	--	3,44	62,39	5,6
Feb	0,59	0,72	5,51	5,08	3,58	3,53	--	3,39	69,04	5,8

CUADRO 12.4
Indicador mensual de confianza empresarial (UAI-Icare)

(Índice)

	2023 May	Jun	Jul	Ago	Sep	Oct	Nov	Dic	2024 Ene	Feb	Mar	Abr
IMCE: Total	41,4	39,5	41,1	43,2	43,4	43,9	42,7	35,7	43,7	44,9	46,3	44,1
IMCE: Minería	62,8	52,1	52,8	64,3	61,9	66,1	63,2	39,1	64,8	62,2	63,8	64,5
IMCE: Comercio	44,0	44,6	46,4	46,6	47,3	45,6	44,8	46,5	49,0	50,0	52,6	48,4
IMCE: Industria	35,5	38,2	39,9	41,0	40,5	40,1	39,1	33,9	39,0	42,8	42,0	41,4
IMCE: Construcción	27,8	22,3	24,1	21,4	25,0	26,7	26,0	21,0	24,4	24,4	28,7	22,7



CUADRO 12.5
Expectativas económicas, trimestral, distintos indicadores (UCh)
 (Índices, marzo 2001=100)

	2019				2020				2021			
	I	II	III	IV	I	II	III	IV	I	II	III	IV
Confianza consumidores	110,8	107,9	99,3	85,1	--	--	--	--	--	--	110,5	104,1
Situación esperada a doce meses	101,5	99,6	92,2	79,1	--	--	--	--	--	--	93,2	89,4
Situac. actual respecto de un año atrás	118,3	114,5	105,1	89,9	--	--	--	--	--	--	124,5	116,0
Situación familiar	116,1	116,2	112,2	98,9	--	--	--	--	--	--	115,1	107,2
Situación del país	100,3	91,4	73,9	57,7	--	--	--	--	--	--	101,2	98,0

Fuente: Departamento de Economía de la Universidad de Chile.

CUADRO 12.6
Expectativas económicas, trimestral, síntesis de los resultados (UCh) (1)
 (Porcentajes)

	2019				2020				2021			
	I	II	III	IV	I	II	III	IV	I	II	III	IV
¿Cómo ha variado el ingreso de su hogar en los últimos doce meses?												
Ha subido	14,1	13,2	12,8	7,8	--	--	--	--	--	--	16,3	14,1
¿Piensa usted que durante los próximos doce meses el ingreso de su hogar subirá?	27,2	25,7	25,3	18,4	--	--	--	--	--	--	22,7	19,8
La situación de su hogar en materia de deudas es sin problemas	49,1	49,0	47,6	42,8	--	--	--	--	--	--	59,2	54,8
En su opinión, hace un año, la situación económica general del país, ¿era mejor que la actual?	23,1	28,1	42,5	56,0	--	--	--	--	--	--	30,1	31,1
¿Cómo cree usted que será la situación económica general del país en un año más?												
Mejor que la actual	20,8	18,0	15,0	15,4	--	--	--	--	--	--	25,8	24,6
Usted o algún miembro de su hogar, ¿piensa comprar casa en los próximos 12 meses?												
Sí	10,4	12,4	10,7	8,5	--	--	--	--	--	--	11,1	7,5

Fuente: Departamento de Economía de la Universidad de Chile.

**CUADRO 12.7**
Índice de percepción de la economía, mensual, por componentes (Ipec) (1)

	Situación económica				Expectativas de consumo de artículos para el hogar	Índice de percepción de la economía (Ipec)
	Personal actual	Del país actual	Del país a 12 meses	Del país a 5 años		
2021 II	28,3	27,9	39,0	23,5	28,2	29,4
III	39,2	40,1	45,5	29,1	37,2	38,2
IV	37,9	38,0	42,1	26,2	30,4	34,9
2022 I	35,8	36,9	44,4	28,9	28,0	34,8
II	27,9	23,2	29,9	23,1	21,9	25,2
III	26,6	21,0	27,4	20,9	20,3	23,2
IV	26,0	22,1	27,4	19,7	20,8	23,2
2023 I	30,2	24,3	33,7	24,6	22,8	27,1
II	30,3	26,0	35,2	25,4	23,2	28,0
III	31,0	28,1	36,6	25,7	26,8	29,6
IV	30,1	27,1	34,7	25,2	26,6	28,7
2024 I	33,3	30,1	38,5	27,4	28,3	31,5
2022 May	27,0	21,8	29,6	21,9	21,3	24,3
Jun	27,8	24,1	30,1	23,3	23,2	25,7
Jul	25,9	18,9	24,7	19,3	18,5	21,5
Ago	26,5	20,9	27,7	23,0	20,5	23,7
Sep	27,3	23,3	29,8	20,4	22,1	24,6
Oct	25,9	22,1	26,0	17,7	20,0	22,3
Nov	26,4	23,4	28,6	20,9	22,1	24,3
Dic	25,7	21,0	27,7	20,7	20,3	23,1
2023 Ene	28,1	21,7	29,7	22,4	20,9	24,5
Feb	31,6	25,1	36,1	25,6	23,6	28,4
Mar	30,9	26,0	35,6	26,0	24,0	28,5
Abr	29,3	24,4	33,6	23,5	21,6	26,5
May	29,1	26,0	34,4	26,5	23,5	27,9
Jun	32,4	27,7	37,5	26,2	24,4	29,6
Jul	31,0	28,8	36,5	27,0	27,7	30,2
Ago	31,2	27,3	35,9	24,3	28,0	29,4
Sep	30,7	28,1	37,3	25,9	24,7	29,4
Oct	29,9	25,6	32,2	21,7	24,9	26,8
Nov	29,7	27,9	36,2	25,5	25,9	29,0
Dic	30,8	27,8	35,8	28,4	28,9	30,3
2024 Ene	32,1	29,3	39,1	27,5	28,5	31,3
Feb	34,7	30,4	38,8	28,4	27,4	31,9
Mar	33,3	30,7	37,7	26,3	29,1	31,4
Abr	34,3	27,3	35,0	27,3	28,0	30,4

Fuente: Adimark GFK.

Notas del Boletín Estadístico



NOTAS DEL BOLETÍN ESTADÍSTICO

CAPÍTULO 1: PRINCIPALES ESTADÍSTICAS MACROECONÓMICAS

Cuadro 1.1. Series trimestrales

(1) La información corresponde a variaciones interanuales obtenidas a partir de las series de volumen a precios del año anterior encadenado, basadas en la compilación de referencia 2018, a menos que se indique otra cosa.

(2) Exportaciones coherentes con la nueva metodología publicada en marzo del 2012.

(3) Series recalculadas en marzo de 2012. Tasas de variación de cuántum consideran índices que utilizan metodología coherente con Cuentas Nacionales.

(4) Esta razón se obtiene utilizando el tipo de cambio promedio del período.

Fuentes:

Comité de Inversiones Extranjeras, Banco Central de Chile, Instituto Nacional de Estadísticas, Dirección de Presupuestos del Ministerio de Hacienda, Bloomberg y FMI.

Cuadro 1.2. Series mensuales

(1) La información corresponde a variaciones interanuales en 12 meses o 4 trimestres, a menos que se indique otra cosa.

(2) Desde marzo del 2010 las cifras corresponden a la nueva Encuesta Nacional del Empleo (INE).

(3) Las cifras a diciembre 2023 corresponden a la serie referencial con año base 2023=100. Desde enero de 2024, las cifras corresponden a la serie de tiempo (base 2023=100).

(4) Para la serie trimestral: variación trimestral anualizada de la serie desestacionalizada. Para la serie mensual: variación anualizada del trimestre móvil de la serie desestacionalizada.

(5) Exportaciones coherentes con nueva metodología publicada en marzo de 2012.

Fuentes:

Banco Central de Chile, Instituto Nacional de Estadísticas, Dirección de Presupuestos del Ministerio de Hacienda, CNC(Cámara Nacional de Comercio), CChC (Cámara Chilena de la Construcción), Anac (Asociación Nacional Automotriz de Chile), Bolsa de Comercio de Santiago, Bloomberg.

CAPÍTULO 2: CUENTAS NACIONALES

Cuadro 2.1. Indicador mensual de actividad económica (Imacec)

(1) Cifras preliminares. Para mayores detalles acerca de la metodología del Imacec y la estimación de sus componentes, ver "Cuentas Nacionales de Chile: Métodos y fuentes de información", disponible en www.bcentral.cl.

(2) Corresponde al valor agregado de las actividades minería del cobre y otras actividades mineras.

(3) Considera las actividades agropecuario-silvícola, pesca, EGA y gestión de desechos, y construcción.

(4) Considera las actividades restaurantes y hoteles, transporte, comunicaciones y servicios de información, servicios financieros, servicios empresariales, servicios de vivienda e inmobiliarios, servicios personales y administración pública.

(5) Corresponde a la serie original del Imacec, excluyendo los impuestos sobre los productos (IVA y derechos de importación).

(6) Corresponde al Imacec, excluyendo la actividad minería.

(7) Considera el impuesto al valor agregado, impuestos específicos a los productos y derechos de importación.

Cuadro 2.2. Indicador mensual de actividad económica (Imacec), desestacionalizado

(1) Cifras preliminares. La serie desestacionalizada se obtiene a partir de la agregación de sus componentes ajustados por estacionalidad. Estos provienen del cálculo realizado según el proceso X-13 ARIMA-SEATS (disponible en www.census.gov) y la parametrización específica de cada componente.

El periodo de referencia para el ajuste estacional comienza en el año 2013.

La serie desestacionalizada excluye el efecto estacional y calendario.

De acuerdo a la metodología de cálculo temporal, las series desestacionalizadas se actualizan para todo el periodo, cada vez que se adiciona el resultado de un nuevo mes.

Para mayores detalles acerca de la metodología de ajuste estacional, ver Estudios Estadísticos Económicos N° 98, disponible en www.bcentral.cl.

(2) Corresponde al valor agregado de las actividades minería del cobre y otras actividades mineras.

(3) Considera las actividades agropecuario-silvícola, pesca, EGA y gestión de desechos, y construcción.

(4) Considera las actividades restaurantes y hoteles, transporte, comunicaciones y servicios de información, servicios financieros, servicios empresariales, servicios de vivienda e inmobiliarios, servicios personales y administración pública.

(5) Corresponde a la serie original del Imacec, excluyendo los impuestos sobre los productos (IVA y derechos de importación).

(6) Corresponde al Imacec, excluyendo la actividad minería.

(7) Considera el impuesto al valor agregado, impuestos específicos a los productos y derechos de importación.

Cuadro 2.3. Producto interno bruto, trimestral, volumen a precios del año anterior encadenado

(1) Cifras provisionales para 2020 y cifras preliminares para 2021.

(2) El promedio del índice 2018 se iguala al valor nominal de la serie de dicho año.

(3) La serie desestacionalizada del PIB trimestral se obtiene a partir de la agregación temporal del Imacec.

Cuadro 2.4. Gasto del producto interno bruto, trimestral, precios corrientes

(1) Cifras provisionales para 2020 y cifras preliminares para 2021.

(2) Instituciones privadas sin fines de lucro.

Cuadro 2.5. Deflactor del gasto del producto interno bruto, trimestral

(1) Cifras provisionales para 2020 y cifras preliminares para 2021.

(2) Instituciones privadas sin fines de lucro.

Cuadro 2.6. Gasto del producto interno bruto, anual, precios corrientes

(1) Cifras provisionales para 2020 y cifras preliminares para 2021.

(2) Instituciones privadas sin fines de lucro.

Cuadro 2.7. Deflactor del gasto del producto interno bruto, anual



(1) Cifras provisionales para 2020 y cifras preliminares para 2021.

(2) Instituciones privadas sin fines de lucro

Cuadro 2.8. Gasto del producto interno bruto, trimestral, volumen a precios del año anterior encadenado

(1) Cifras provisionales para 2020 y cifras preliminares para 2021.

(2) El promedio del índice 2018 se iguala al valor nominal de la serie de dicho año.

(3) Las series encadenadas no son aditivas, por lo que los agregados difieren de la suma de sus componentes.

(4) Instituciones privadas sin fines de lucro.

(5) Razón variación de existencias a PIB, a precios promedio del año anterior, porcentaje últimos 12 meses.

Cuadro 2.9. Variación del gasto del producto interno bruto, trimestral, volumen a precios del año anterior encadenado

(1) Cifras provisionales para 2020 y cifras preliminares para 2021.

(2) Instituciones privadas sin fines de lucro.

Cuadro 2.10. Contribución del gasto del producto interno bruto, trimestral, volumen a precios del año anterior encadenado

(1) Cifras provisionales para 2020 y cifras preliminares para 2021.

(2) Para mayores detalles acerca de la metodología del cálculo de la contribución, ver Estudios Estadísticos Económicos N° 100, disponible en www.bcentral.cl

(3) Instituciones privadas sin fines de lucro

Cuadro 2.11. Gasto del producto interno bruto, trimestral, volumen a precios del año anterior encadenado, desestacionalizado

(1) Cifras provisionales para 2020 y cifras preliminares para 2021.

(2) El promedio del índice 2018 se iguala al valor nominal de la serie de dicho año.

(3) Las series encadenadas no son aditivas, por lo que los agregados difieren de la suma de sus componentes.

(4) Las series desestacionalizadas se obtienen del cálculo realizado según el proceso X-13 ARIMA-SEATS (disponible en www.census.gov) y la parametrización específica de cada serie. El período de referencia para el ajuste estacional parte en el año 2013. La parametrización de modelos y parámetros se actualiza con la revisión anual de cuentas nacionales. Para mayores detalles acerca de la metodología de ajuste estacional, ver Estudios Estadísticos Económicos N° 98, disponible en www.bcentral.cl

(5) Instituciones privadas sin fines de lucro.

Cuadro 2.12. Variación del gasto del producto interno bruto, trimestral, volumen a precios del año anterior encadenado, desestacionalizado

(1) Cifras preliminares.

(2) Instituciones privadas sin fines de lucro.

Cuadro 2.13. Contribución del gasto del producto interno bruto, trimestral, volumen a precios del año anterior encadenado, desestacionalizado

(1) Cifras provisionales para 2020 y cifras preliminares para 2021.

(2) Para mayores detalles acerca de la metodología del cálculo de la contribución, ver Estudios Estadísticos Económicos N° 100, disponible en www.bcentral.cl

(3) Instituciones privadas sin fines de lucro.

Cuadro 2.14. Gasto del producto interno bruto, anual, volumen a precios del año anterior encadenado

- (1) El promedio del índice 2018 se iguala al valor nominal de la serie de dicho año.
- (2) Las series encadenadas no son aditivas, por lo que los agregados difieren de la suma de sus componentes.
- (3) Cifras provisionales para 2020 y cifras preliminares para 2021.
- (4) Instituciones privadas sin fines de lucro.
- (5) Razón variación de existencias a PIB, a precios promedio del año anterior, porcentaje últimos 12 meses.

Cuadro 2.15. Variación del gasto del producto interno bruto, anual, volumen a precios del año anterior encadenado

- (1) Cifras provisionales para 2020 y cifras preliminares para 2021.
- (2) Instituciones privadas sin fines de lucro

Cuadro 2.16. Contribución del gasto del producto interno bruto, anual, volumen a precios del año anterior encadenado

- (1) Cifras provisionales para 2020 y cifras preliminares para 2021.
- (2) Para mayores detalles acerca de la metodología del cálculo de la contribución, ver Estudios Estadísticos Económicos N° 100, disponible en www.bcentral.cl
- (3) Instituciones privadas sin fines de lucro

Cuadro 2.17. Producto interno bruto por clase de actividad económica, trimestral, precios corrientes

- (1) Cifras provisionales para 2020 y cifras preliminares para 2021.
- (2) Incluye educación, salud y otros servicios.

Cuadro 2.18. Producto interno bruto por clase de actividad económica, anual, precios corrientes

- (1) Cifras provisionales para 2020 y cifras preliminares para 2021.
- (2) Incluye educación, salud y otros servicios.

Cuadro 2.19. Producto interno bruto por clase de actividad económica, trimestral, volumen a precios del año anterior encadenado

- (1) Cifras provisionales para 2020 y cifras preliminares para 2021.
- (2) El promedio del índice 2018 se iguala al valor nominal de la serie de dicho año.
- (3) Las series encadenadas no son aditivas, por lo que los agregados difieren de la suma de sus componentes.
- (4) Incluye educación, salud y otros servicios.

Cuadro 2.20. Variación del PIB por clase de actividad económica, trimestral, volumen a precios del año anterior encadenado

- (1) Cifras provisionales para 2020 y cifras preliminares para 2021.
- (2) Incluye educación, salud y otros servicios.

Cuadro 2.21. Contribución del PIB por clase de actividad económica, trimestral, volumen a precios del año anterior encadenado

- (1) Cifras provisionales para 2020 y cifras preliminares para 2021.
- (2) Para mayores detalles acerca de la metodología del cálculo de la contribución, ver Estudios Estadísticos Económicos N° 100, disponible en www.bcentral.cl
- (3) Incluye educación, salud y otros servicios.

Cuadro 2.22. Producto interno bruto por clase de actividad económica, trimestral, volumen a precios del año anterior encadenado, desestacionalizado

- (1) Cifras provisionales para 2020 y cifras preliminares para 2021.
- (2) El promedio del índice 2018 se iguala al valor nominal de la serie de dicho año.
- (3) Las series encadenadas no son aditivas, por lo que los agregados difieren de la suma de sus componentes.
- (4) Las series desestacionalizadas se obtienen a partir de la agregación temporal de los componentes del IMACEC correspondientes. Estos últimos provienen del cálculo realizado según el proceso X-13 ARIMA-SEATS (disponible en www.census.gov) y la parametrización específica de cada componente. La parametrización de modelos y parámetros se actualiza con la revisión anual de cuentas nacionales.
- (5) Incluye educación, salud y otros servicios.

Cuadro 2.23. Variación del PIB por clase de actividad económica, trimestral, volumen a precios del año anterior encadenado, desestacionalizado

- (1) Cifras provisionales para 2020 y cifras preliminares para 2021.
- (2) Incluye educación, salud y otros servicios

Cuadro 2.24. Contribución del PIB por clase de actividad económica, trimestral, volumen a precios del año anterior encadenado, desestacionalizado

- (1) Cifras provisionales para 2020 y cifras preliminares para 2021.
- (2) Para mayores detalles acerca de la metodología del cálculo de la contribución, ver Estudios Estadísticos Económicos N° 100, disponible en www.bcentral.cl
- (3) Incluye educación, salud y otros servicios

Cuadro 2.25. Producto interno bruto por clase de actividad económica, anual, volumen a precios del año anterior encadenado

- (1) Cifras provisionales para 2020 y cifras preliminares para 2021.
- (2) El promedio del índice 2018 se iguala al valor nominal de la serie de dicho año.
- (3) Las series encadenadas no son aditivas, por lo que los agregados difieren de la suma de sus componentes.
- (4) Incluye educación, salud y otros servicios.

Cuadro 2.26. Variación del PIB por clase de actividad económica, anual, volumen a precios del año anterior encadenado

- (1) Cifras provisionales para 2020 y cifras preliminares para 2021.
- (2) Incluye educación, salud y otros servicios.

Cuadro 2.27. Contribución del PIB por clase de actividad económica, anual, volumen a precios del año anterior encadenado

- (1) Cifras provisionales para 2020 y cifras preliminares para 2021.
- (2) Incluye educación, salud y otros servicios.

Cuadro 2.28. Producto-ingreso, precios corrientes

- (1) Cifras provisionales para 2020 y cifras preliminares para 2021.

Cuadro 2.29. Ingreso Nacional Bruto disponible, volumen a precios del año anterior encadenado

- (1) Cifras provisionales para 2020 y cifras preliminares para 2021.
- (2) El promedio del índice 2018 se iguala al valor nominal de la serie de dicho año.

(3) Las series encadenadas no son aditivas, por lo que los agregados difieren de la suma de sus componentes.

(4) El volumen encadenado del efecto de los términos de intercambio no se calcula, debido a que adopta valores cero en el año de referencia de las bases móviles.

Cuadro 2.30. Principales agregados macroeconómicos y participación en el producto interno bruto, anuales, precios corrientes

(1) Cifras provisionales para 2020 y cifras preliminares para 2021.

Cuadro 2.31. Ratios. Operaciones no financieras, operaciones financieras y balances financieros

(1) Cifras provisionales para 2020 y cifras preliminares para 2021.

Cuadro 2.32. Economía Nacional. Operaciones no financieras, operaciones financieras y balances financieros

(1) Cifras preliminares.

(2) La partida "Rentas de la producción" incluye excedente bruto, ingreso mixto bruto y remuneración de los asalariados.

(3) La partida "Rentas de la propiedad netas" incluye intereses, dividendos, utilidades reinvertidas, rentas de los titulares de pólizas de seguros y otras rentas. El concepto neto se refiere a rentas recibidas menos pagadas.

(4) Los "Derivados financieros, activos" se presentan neteados del correspondiente registro en pasivos.

(5) La partida "Otras cuentas, activos" incluye las cuentas por cobrar, y los errores y omisiones y la discrepancia estadística derivada de la conciliación de operaciones financieras y no financieras.

Cuadro 2.33. Hogares e IPSFL. Operaciones no financieras, operaciones financieras y balances financieros

(1) Cifras preliminares.

(2) La partida "Rentas de la propiedad netas" incluye intereses recibidos menos pagados, dividendos y rentas de los titulares de pólizas de seguros y otras rentas recibidas.

(3) La partida "Variación neta en los fondos de pensiones" corresponde al ajuste por la variación neta en la participación de los hogares en los fondos de pensiones.

(4) La partida "Otras cuentas, activos" incluye las cuentas por cobrar, y los errores y omisiones y la discrepancia estadística derivada de la conciliación de operaciones financieras y no financieras.

Cuadro 2.34. Empresas no financieras. Operaciones no financieras, operaciones financieras y balances financieros

(1) Cifras preliminares.

(2) La partida "Rentas de la propiedad netas" incluye intereses recibidos menos pagados, dividendos recibidos, utilidades reinvertidas de la inversión extranjera directa recibidas y otras rentas recibidas menos pagadas.

(3) Los "Derivados financieros, activos" se presentan neteados del correspondiente registro en pasivos.

(4) La partida "Otras cuentas, activos" incluye las cuentas por cobrar, y los errores y omisiones y la discrepancia estadística derivada de la conciliación de operaciones financieras y no financieras.

Cuadro 2.35. Gobierno general. Operaciones no financieras, operaciones financieras y balances financieros

(1) Cifras preliminares.

(2) Los resultados pueden mostrar diferencias respecto de los datos publicados por la Dirección de Presupuestos (Dipres) debido a la cobertura institucional y a la clasificación de algunas partidas



específicas. Para mayor información ver documento metodológico (Estudios Económicos Estadísticos N° 70).

(3) La partida "Rentas de la propiedad netas" incluye intereses recibidos menos pagados, y dividendos y otras rentas recibidas.

(4) La partida "Otras cuentas, activos" incluye las cuentas por cobrar, y los errores y omisiones y la discrepancia estadística derivada de la conciliación de operaciones financieras y no financieras.

(5) La partida "Saldo de operaciones financieras" incluye aportes y retiros de fondos, intereses devengados y gastos de administración.

Cuadro 2.36. Sociedades financieras. Operaciones no financieras, operaciones financieras y balances financieros

(1) Cifras preliminares.

(2) La partida "Rentas de la propiedad netas" incluye intereses y dividendos recibidos menos pagados, y rentas de los titulares de pólizas de seguros pagadas.

(3) La partida "Variación neta en los fondos de pensiones" corresponde al ajuste por la variación neta en la participación de los hogares en los fondos de pensiones.

(4) Los "Derivados financieros, activos" se presentan neteados del correspondiente registro en pasivos.

(5) La partida "Otras cuentas, activos" incluye las cuentas por cobrar, y los errores y omisiones y la discrepancia estadística derivada de la conciliación de operaciones financieras y no financieras.

Cuadro 2.37. Exposiciones intersectoriales. Dinero legal. Operaciones financieras y balances

(1) Cifras preliminares.

Cuadro 2.38. Exposiciones intersectoriales. Depósitos por sector de contrapartida. Operaciones financieras y balances financieros

(1) Cifras preliminares.

Cuadro 2.39. Exposiciones intersectoriales. Títulos de deuda por sector de contrapartida. Operaciones financieras y balances

(1) Cifras preliminares.

Cuadro 2.39. Exposiciones intersectoriales. Títulos de deuda por sector de contrapartida. Operaciones financieras y balances (continuación)

(1) Cifras preliminares.

Cuadro 2.40. Exposiciones intersectoriales. Préstamos por sector de contrapartida. Operaciones financieras y balances financieros

(1) Cifras preliminares.

Cuadro 2.40. Exposiciones intersectoriales. Préstamos por sector de contrapartida. Operaciones financieras y balances financieros (continuación)

(1) Cifras preliminares.

Cuadro 2.41. Exposiciones intersectoriales. Participaciones emitidas por fondos de inversión del mercado monetario. Operaciones financieras y balances

(1) Cifras preliminares.

Cuadro 2.42. Exposiciones intersectoriales. Participaciones emitidas por fondos de inversión distintas del mercado monetario. Operaciones financieras y balances

(1) Cifras preliminares.

CAPÍTULO 3: INDICADORES SECTORIALES

Cuadro 3.1. Índices de producción industrial

(1) Los índices del período base promedio año 2018=100 calculados desde enero de 2018 hasta octubre de 2023 son referenciales, dado que existen datos oficiales publicados para dicho período. A partir de noviembre de 2023 la cifra mensual tiene carácter de oficial.

Cifras provisionales años 2022 y 2023.

Cuadro 3.2. Índices de producción y ventas industriales - Sofofa

(1) Cifras provisionales.

Las variaciones anuales en 12 meses son diciembre a diciembre.

Fuente: Sociedad de Fomento Fabril (Sofofa).

Cuadro 3.3. Índices de producción minera

(1) Los índices del período base promedio año 2018=100 calculados desde enero de 2018 hasta octubre de 2023 son referenciales, dado que existen datos oficiales publicados para dicho período. A partir de noviembre de 2023 la cifra mensual tiene carácter de oficial.

Cifras provisionales años 2022 y 2023.

(2) Calculado empleando el índice de Laspeyres, sobre la base del promedio mensual de la producción física minera.

(3) Considera los productos: cobre, oro, plata, molibdeno, plomo, cinc, hierro y manganeso. La información se obtiene mediante un censo realizado a los establecimientos de cada uno de los productos. Los pequeños mineros se captan a través de las compras hechas por la Empresa Nacional de Minería (Enami).

(4) Incluye los productos con mayor valor de producción en la minería no metálica, cota mayor o igual a 0,5. Considera un censo de los establecimientos para cada uno de los productos, excepto para la caliza, en cuyo caso se considera una muestra de cuatro empresas que representan 76,3 % de la producción nacional en el período base del índice.

Cuadro 3.4. Producción y exportaciones de cobre

(1) Cifras provisionales a partir del año 2009.

Cuadro 3.5. Venta de viviendas

(1) Ventas: promesas de compraventa firmadas en cada momento del tiempo.

(2) Meses: medida de la velocidad de ventas que se calcula como el cociente entre el stock disponible en un mes concreto y las unidades vendidas en ese mismo mes. Representa el número de meses necesarios para vender todo el stock disponible asumiendo que el ritmo de ventas se mantendrá estable y no habrá ingreso de nuevas unidades.

Cuadro 3.6. Número de viviendas y superficie autorizada en obras nuevas, total país

(1) La información es obtenida por la fuente, mediante los permisos de edificación, con aumento de superficie, otorgados por las direcciones de obras de las municipalidades de todo el país para la ejecución de obras nuevas y ampliaciones. El concepto de obra nueva se refiere a toda construcción que signifique nueva superficie edificada estructural y/o funcionalmente independiente.

(2) Los dos últimos años son provisionales.

(3) Incluye, entre otras, las viviendas acogidas a la Ley 18.138 que facultó a las municipalidades para desarrollar programas de construcción de viviendas destinadas a resolver problemas de marginalidad habitacional. También se incluyen las viviendas del programa de viviendas progresivas, reglamentado

en el Decreto Supremo 140 de 1991 del Ministerio de Vivienda y Urbanismo.

(4) Incluye, entre otros, edificios destinados a educación, servicios médicos, instituciones de asistencia social, culto religioso, administración pública y defensa.

Cuadro 3.7. Indicadores de la actividad de la construcción

(1) Índice 2018=100.

(2) Índice 2008=100

(1) Índice 2014=100.

Cuadro 3.8. Índice general de ventas de supermercados

(1) Índice calculado sobre la base de un Directorio Nacional de establecimientos, donde cada uno de ellos posee tres o más cajas registradoras y se caracteriza por comercializar al menudeo una o varias líneas de productos de consumo, mediante el sistema de autoservicio.

(2) Los índices del período base promedio año 2018=100 calculados desde enero de 2018 hasta octubre de 2023 son referenciales, dado que existen datos oficiales publicados para dicho período. A partir de noviembre de 2023 la cifra mensual tiene carácter de oficial.

Cifras provisionales años 2022 y 2023.

(3) Constituye un índice simple del valor total de las ventas netas, excluidos el IVA y otros impuestos a la compraventa, además de los descuentos y las devoluciones.

(4) Se obtiene de deflactar el valor nominal mediante la utilización de un índice de precios representativo del nivel promedio que alcanzan los precios de los productos característicos, comercializados por los establecimientos del Directorio Nacional. Este índice real constituye un índice de cuántum implícito y permite cuantificar las variaciones atribuibles al cuántum de ventas.

CAPÍTULO 4: SECTOR EXTERNO

Cuadro 4.1. Balanza de Pagos

(1) Corresponde a la suma de la cuenta corriente y cuenta de capital.

Cuadro 4.2. Cuenta Corriente

(1) Corresponde a renta de la inversión y remuneración de empleados.

Cuadro 4.2.2. Renta de la inversión (continuación)

(1) Incluye renta de los activos de reserva.

Cuadro 4.3.5. Por sector institucional, Flujos Netos (continuación)

(1) Incluye fondos mutuos, compañías de seguro y auxiliares financieros.

Cuadro 4.3.9. Por sector institucional, otras sociedades financieras

(1) Incluye fondos mutuos, compañías de seguro y auxiliares financieros.

Cuadro 4.4.3. Posición de Inversión Internacional: Fondos de pensiones, Otras sociedades financieras y, Empresas no financieras y hogares

(1) Incluye fondos mutuos, compañías de seguro y auxiliares financieros.

Cuadro 4.4.4. Posición de Inversión Internacional, detalle por sector institucional

(1) Incluye fondos mutuos, compañías de seguro y auxiliares financieros.

Cuadro 4.5. Deuda externa por sector institucional, anual

(1) Deuda externa considerando títulos de deuda a valor de mercado.

(2) Excluye empresas de inversión directa.

(3) Incluye hogares.

Cuadro 4.5. Deuda externa por sector institucional, mensual

(1) Deuda externa considerando títulos de deuda a valor de mercado.

(2) Excluye empresas de inversión directa.

(3) Incluye hogares.

Cuadro 4.5.1. Deuda externa por sector público y privado, anual

(1) Deuda externa considerando títulos de deuda a valor de mercado.

(2) Incluye hogares.

Cuadro 4.5.1. Deuda externa por sector público y privado, mensual

(1) Deuda externa considerando títulos de deuda a valor de mercado.

(2) Incluye hogares.

Cuadro 4.5.2. Deuda externa por sector acreedor, anual

(1) Deuda externa considerando títulos de deuda a valor de mercado.

(2) Los títulos de deuda se presentan como categoría aparte, por desconocerse el sector tenedor de los mismos.

Cuadro 4.5.2. Deuda externa sector acreedor, mensual

(1) Deuda externa considerando títulos de deuda a valor de mercado.

(2) Los títulos de deuda se presentan como categoría aparte, por desconocerse el sector tenedor de los mismos.

Cuadro 4.5.3. Deuda externa de corto plazo residual, por sector institucional e instrumento

(1) Con el saldo a valor nominal de la deuda al 31 de marzo de 2024.

(2) Excluye empresas de inversión directa.

(3) Incluye hogares.

Cuadro 4.5.4. Servicio de la deuda externa, por sector institucional

(1) Con el saldo a valor nominal de la deuda al 31 de marzo de 2024.

(2) Excluye empresas de inversión directa.

(3) Incluye hogares.

Cuadro 4.5.5. Créditos externos de largo plazo, de Empresas no financieras y hogares, por tasa de interés y plazo

(1) Créditos externos contratados a través del Capítulo XIV del Compendio de Normas de Cambios Internacionales. Sólo incluye los créditos de largo plazo de empresas y personas.

Cuadro 4.6.2. Importaciones

(1) Se han actualizado las cifras de importaciones de bienes correspondientes al mes de octubre 2023, respecto de lo publicado el pasado 7 de noviembre.

(2) Se define como "Durables" aquellos bienes que pueden utilizarse para el consumo durante un período superior a un año y tengan un valor relativamente alto, así como los que pueden utilizarse durante tres años o más.

(3) Se define como "Semidurables" aquellos bienes que pueden utilizarse para el consumo por más de un año pero menos de tres, y que no tengan un valor relativamente alto.

Cuadro 4.6.3. Índice de volumen de exportaciones

(1) Índices utilizan metodología coherente con Cuentas Nacionales.

(2) Cifras provisionales para 2020 y cifras preliminares para 2021.

(3) Debido a las estacionalidad registrada en las exportaciones e importaciones de algunos productos, como es por ejemplo el caso de la fruta, se pueden observar tasas de variación trimestrales fuera de los rangos normales para los periodos que no corresponden a la temporada del producto en cuestión.

Cuadro 4.6.4. Índice de volumen de importaciones

(1) Índices utilizan metodología coherente con Cuentas Nacionales.

(2) Cifras trimestrales preliminares.

(3) Debido a las estacionalidad registrada en las exportaciones e importaciones de algunos productos, como es por ejemplo el caso de la fruta, se pueden observar tasas de variación trimestrales fuera de los rangos normales para los periodos que no corresponden a la temporada del producto en cuestión.

Cuadro 4.6.5. Índice de precios de exportaciones

(1) Cifras trimestrales preliminares.

(2) Deflactor implícito construido como cociente entre el índice de valor nominal y el de quantum.

Cuadro 4.6.6. Índice de precios de importaciones

(1) Cifras trimestrales preliminares.

(2) Deflactor implícito construido como cociente entre el índice de valor nominal y el de quantum.

Cuadro 4.6.7. Índice de valor de exportaciones

(1) Cifras trimestrales preliminares.

(2) En la elaboración de los índices de comercio exterior, se utilizan criterios de clasificación de productos usados en cuentas nacionales, registrándose algunas diferencias con las cifras de balanza de pagos.

(3) Debido a las estacionalidad registrada en las exportaciones e importaciones de algunos productos, como es por ejemplo el caso de la fruta, se pueden observar tasas de variación trimestrales fuera de los rangos normales para los periodos que no corresponden a la temporada del producto en cuestión.

Cuadro 4.6.8. Índice de valor de importaciones

(1) Cifras trimestrales preliminares.

(2) En la elaboración de los índices de comercio exterior, se utilizan criterios de clasificación de productos usados en cuentas nacionales, registrándose algunas diferencias con las cifras de balanza de pagos.

(3) Debido a las estacionalidad registrada en las exportaciones e importaciones de algunos productos, como es por ejemplo el caso de la fruta, se pueden observar tasas de variación trimestrales fuera de los rangos normales para los periodos que no corresponden a la temporada del producto en cuestión.

Cuadro 4.6.9. Exportaciones por países

(1) Mayor detalle se puede encontrar en la página web del Banco Central.

Cuadro 4.6.10. Importaciones por países

(1) Mayor detalle se puede encontrar en la página web del Banco Central.

CAPÍTULO 5: MERCADO LABORAL

Cuadro 5.1. Fuerza de trabajo nacional e inactivos

(1) Cifras preliminares correspondientes a la Nueva Encuesta Nacional del Empleo (NENE), la que desde abril del 2010 reemplazó a la antigua Encuesta Nacional del Empleo (ENE), vigente desde 1966.

(2) Variaciones referenciales, calculadas comparando igual trimestre móvil de dos años consecutivos.

Cuadro 5.2. Tasa de desocupación, nacional y por región

(1) Cifras preliminares correspondientes a la Nueva Encuesta Nacional del Empleo (NENE), la que desde abril del 2010 reemplazó a la antigua Encuesta Nacional del Empleo (ENE), vigente desde 1966.

En algunos casos, los totales difieren de la suma de los subtotales, debido a redondeo de cifras, propio del proceso de expansión.

Cuadro 5.3. Ocupados, por rama de actividad económica

(1) Clasificación internacional CIIU REV.4.

Cuadro 5.4. Ocupación, por grupo de ocupación

(1) Cifras referenciales y preliminares correspondientes a la Nueva Encuesta Nacional de Empleo.

Clasificación internacional de grupo ocupacional CIUO-88.

Cuadro 5.5. Empleo en el Gran Santiago

(1) El territorio geográfico de la encuesta comprende las zonas urbanas de las comunas de la provincia de Santiago y de las comunas de Puente Alto y San Bernardo.

A partir de septiembre del 2007, se modifica la metodología de ajuste por no respuesta, realizando, también, ajustes de post-estratificación, que no afectan la tasa de desempleo, aunque sí hay variaciones en los niveles y sus crecimientos anuales. Con el fin de hacer comparables las series, se han corregido las cifras de trimestres anteriores.

Cuadro 5.7. Índices de remuneraciones

(1) El concepto de Remuneraciones se refiere sólo a los pagos recibidos por hora ordinaria, es decir, excluye cualquier pago esporádico.

(2) El concepto de Costo de la Mano de Obra corresponde a las remuneraciones más costos del empleador por devoluciones de gastos del trabajador. Por ejemplo, colación y movilización, capacitación y servicios de bienestar, entre otros.

(3) Para fines de reajustabilidad véase separata técnica "Actualización de los indicadores coyunturales y empalme de las series IR-ICMO" publicada en www.ine.cl.

CAPÍTULO 6: PRECIOS

Cuadro 6.1. Inflación del índice de precios al consumidor (IPC) y medidas subyacentes, series referenciales, Base (2023=100)

(1) Contiene las series referenciales correspondiente al año base del indicador, desde enero 2023 a diciembre 2023. IPC: Índice de precios al consumidor (IPC). Las variaciones en 12 meses de la serie referencial, se utilizan para efectos de análisis.

(2) IPC: Índice de precios al consumidor (IPC).

(3) IPC SAE: Corresponde al IPC menos Alimentos y Energía, es decir, en este índice se excluyen del índice general los productos que componen los índices de Alimentos y de Energía.

(4) IPC Productos Transables: incluye el conjunto de productos que son susceptibles de ser comercializados internacionalmente.

(5) IPC Productos No Transables: a la inversa del índice anterior, muestra la evolución de precios del conjunto de productos que no son susceptibles de ser comercializados internacionalmente.

(6) IPC Frutas y Verduras Frescas: este índice considera los productos clasificados como frutas y verduras frescas.

(7) La canasta de bienes y servicios de consumo de este índice consta de 283 productos, distribuidos en trece divisiones, con el siguiente reparto : Alimentos y bebidas no alcohólicas, 81 productos;



Bebidas alcohólicas y tabaco, 6 productos; Vestuario y calzado, 23 productos; Vivienda y servicios básicos, 15 productos; Equipamiento y mantención del hogar, 38 productos; Salud, 23 productos; Transporte, 25 productos; Información y comunicación, 9 productos; Recreación, deportes y cultura, 25 productos; Educación, 10 productos; Servicio de restaurantes y alojamiento 4 productos, Seguros y servicios financieros, 2 productos; y finalmente, Bienes y servicios diversos, con 22 productos.

El INE publica las cifras con un redondeo a dos decimales en el caso de los índices y a uno para las variaciones. Todos los cálculos del indicador sin embargo, se realizan considerando doce decimales. Por lo tanto, es posible que ocurran diferencias entre los cálculos que realizan los usuarios y lo que publica el INE.

Fuente : Instituto Nacional de Estadísticas (INE).

Cuadro 6.2. Índice de precios al productor (IPP) por categoría

(1) El IPP mide la evolución de los bienes producidos en Chile.

(2) Las cifras 2022 y 2023 son referenciales.

Cuadro 6.5. Unidades de reajustabilidad

(1) La Unidad de Fomento (UF) es uno de los sistemas de reajustabilidad autorizados por el Banco Central de Chile para las operaciones de crédito de dinero en moneda nacional que realicen las empresas bancarias, sociedades financieras y cooperativas de ahorro y crédito. Esta unidad se reajusta diariamente a partir del diez de cada mes y hasta el nueve del mes siguiente, de acuerdo con la tasa promedio geométrica correspondiente a la variación del Índice de Precios al Consumidor (IPC) en el mes calendario anterior al período para el cual esta unidad se calcula. Más antecedentes metodológicos de esta unidad se pueden obtener del capítulo II, B.3 del Compendio de Normas Financieras (CNF), disponible en el sitio Web www.bcentral.cl.

(2) El Índice de Valor Promedio (IVP) es uno de los sistemas de reajustabilidad autorizados por el Banco Central de Chile para las operaciones de crédito de dinero en moneda nacional que realicen las empresas bancarias, sociedades financieras y cooperativas de ahorro y crédito. Este índice de valor se reajusta diariamente a partir del diez de cada mes y hasta el nueve del mes siguiente, de acuerdo con la tasa promedio geométrica correspondiente a la variación del Índice de Precios al Consumidor (IPC) en los seis meses calendario precedentes al período para el cual dicho índice se calcula. Más antecedentes metodológicos de este índice de valor se pueden obtener del capítulo II, B.3 del Compendio de Normas Financieras (CNF), disponible en el sitio Web www.bcentral.cl.

(3) De acuerdo con el artículo 8 del DL 830, publicado en el Diario Oficial del 31 de diciembre de 1974, se definió la Unidad Tributaria como la cantidad de dinero cuyo monto determinado por ley y permanentemente actualizado, sirve como medida o punto de referencia tributaria. Por unidad tributaria anual se entiende aquella vigente en el último mes del año comercial respectivo, multiplicada por doce o por el número de meses que comprenda el citado año comercial. La unidad tributaria mensual o anual se expresará siempre en pesos, despreciándose las cifras inferiores a cincuenta centavos y elevándose las iguales o mayores a esta suma al entero superior.

Fuente: Servicio de Impuestos Internos (SII).

Cuadro 6.9. Índices de la Bolsa de Comercio de Santiago

(1) El Índice General de Precios de Acciones (IGPA) agrupa casi la totalidad de las acciones con cotización bursátil. Su finalidad es reflejar las variaciones de precio a través del patrimonio bursátil de las sociedades componentes, clasificadas en rubros y subrubros según su actividad.

(2) El Índice de Precios de acciones (IPSA) considera las 40 acciones con mayor presencia bursátil, las que se seleccionaba anualmente. Su finalidad es reflejar las variaciones de precio de los títulos más activos del mercado.

(3) El INTER-10 refleja el comportamiento de las principales acciones chilenas que cotizan en los mercados externos y que, a su vez, tienen una alta presencia y volumen de transacción en el mercado local. Agrupa las diez principales acciones pertenecientes al IPSA que cotizan ADR en el exterior, las

que se seleccionan trimestralmente. A partir del año 2008, el índice INTER-10 adoptó como base el valor de cierre del índice IPSA, esto es, 3,051,83 puntos, la cual se mantendrá en el tiempo, dejando, por lo tanto, de ajustarse al valor de 100 puntos como lo estuvo haciendo anualmente desde su creación.

(4) Variación Diciembre a Diciembre.

Fuente: Instituto Nacional de Estadísticas (INE).

CAPÍTULO 7: TASAS DE INTERÉS

Cuadro 7.1. Tasas de interés de referencia de la política monetaria

(1) La tasa de política monetaria (TPM), es la tasa de interés objetivo para las operaciones interbancarias que el Banco Central procura lograr mediante sus instrumentos de política monetaria: operaciones de mercado abierto, facilidades permanentes de liquidez y depósito, en general.

(2) Las fechas indican el día en que comenzó a regir una tasa.

(3) Facilidad de depósito diaria. Reemplazada por la Facilidad permanente de depósito el 24 de enero de 2005.

(4) Facilidad de liquidez diaria. Reemplazada por la Facilidad permanente de liquidez el 9 de febrero de 2005.

(5) Tasa pagada por depósitos en cuenta de depósito de reserva técnica.

Cuadro 7.3. Tasas de interés del mercado monetario

(1) Tasas swap promedio cámara: Corresponde a la tasa de interés fija en un contrato "Swap Promedio Cámara" (SPC). El SPC es un contrato de derivados en que un agente "A" se compromete a pagar una tasa fija en pesos, sobre un monto de capital en pesos y un plazo acordado, y un agente "B" se compromete a pagar una tasa de interés que varía según el índice cámara promedio diario sobre el mismo monto y plazo. La tasa fija corresponde al precio del contrato. Estos contratos se liquidan al momento de su vencimiento a través del mecanismo de compensación bilateral, donde se calcula el flujo o pago derivado de la diferencia entre la tasa fija estipulada en el contrato y la variable vigente a la fecha de término de la operación.

(2) Tasas de interés de los depósitos en el cuadro del mercado monetario: Corresponden a las tasas de interés promedio ponderadas de los depósitos a plazo transados diariamente en la Bolsa de Comercio de Santiago. Las clasificaciones por plazos de los instrumentos se obtienen del siguiente criterio por rangos de plazo remanente:

Plazo: 30 días Rango: de 24 a 35 días

Plazo: 90 días Rango: de 80 a 100 días

Plazo: 180 días Rango: de 165 a 195 días

Plazo: 360 días Rango: de 345 a 375 días

Si las transacciones son de una misma institución financiera, el ponderador es el monto transado. Si las transacciones son de diferentes instituciones financieras, el ponderador corresponde a la participación de los depósitos de la institución sobre el total de los depósitos que están operando en la categoría computada. Para el cálculo del ponderador se utiliza la información sobre el stock de depósitos totales que publica mensualmente la Superintendencia de Bancos e Instituciones Financieras (SBIF).



(3) El último periodo publicado entre el día 23 del mes corriente y el 6 del mes siguiente, corresponde a la primera quincena del mes.

Cuadro 7.4. Tasas de interés de los instrumentos del Banco Central de Chile y de la Tesorería General de la República, mercado secundario

Corresponde al promedio ponderado por monto de las tasas de interés de los bonos del Banco Central y de la Tesorería que se emiten en el mercado primario, y de los bonos transados en la Bolsa de Comercio de Santiago. Las clasificaciones por plazos de los instrumentos se obtienen por rangos de años que consideran el plazo remanente y/o la duración de cada instrumento, de acuerdo a la siguiente tabla.

Rangos por plazo remanente y duración (años)

Plazo 1 año; Plazo residual CLP - UF 0,8 - 1,5 ; Duración CLP 0,807 - 1,416 UF 0,815 - 1,458

Plazo 2 años; Plazo residual CLP - UF 1,5 - 2,5 ; Duración CLP 1,416 - 2,287 UF 1,458 - 2,426

Plazo 5 años; Plazo residual CLP - UF 4,5 - 5,5 ; Duración CLP 3,885 - 4,615 UF 4,240 - 5,106

Plazo 10 años; Plazo residual CLP - UF 8 - 10,5 ; Duración CLP 6,445 - 7,635 UF 7,155 - 9,061

Plazo 20 años; Plazo residual CLP - UF 15 - 20 ; Duración UF 12,143 - 15,113

Plazo 30 años; Plazo residual CLP - UF 20 -30 ; Duración UF 15,113 - 19,862

Para el cálculo de las duraciones se usa la metodología de Macaulay.

(3) El último periodo publicado entre el día 23 del mes corriente y el 6 del mes siguiente, corresponde a la primera quincena del mes.

Cuadro 7.6. Tasas de interés del sistema financiero, por tipo de colocación

(1) Las tasas de créditos consideran aquellas operaciones contratadas, agrupadas por los tramos más relevantes de acuerdo al volumen de operaciones.

Hasta 30 de marzo de 2013; elaboración Banco Central de Chile, uso Formulario D31 'Tasas de interés diarias de operaciones activas y pasivas, gran Santiago' SBIF. Desde 1 de abril de 2013; elaboración Banco Central de Chile, uso Formulario D34 'Tasas de interés diarias de operaciones activas y pasivas' (SBIF), considerando sólo Región Metropolitana.

Tasas promedio ponderadas de todas las operaciones efectuadas en el mes por bancos y sociedades financieras. Sistema financiero lo integran solo Bancos Comerciales. Celdas sin datos implica que no se informaron operaciones para ese mes.

(2) Las tasas de interés en pesos están anualizadas (base 360 días) usando la conversión de interés simple.

(3) Préstamos y créditos hipotecarios en las siguientes modalidades: Préstamos hipotecarios reprogramados; Préstamos hipotecarios para la vivienda; Préstamos hipotecarios endosables para la vivienda; Préstamos hipotecarios endosables para fines generales; Créditos hipotecarios en letras de crédito para fines generales y Créditos hipotecarios en letras de crédito para vivienda.

Cuadro 7.7. Tasas de interés del sistema financiero, por tipo de producto.

(1) Elaboración Banco Central de Chile, fuente formulario D34 Tasas de interés diarias de operaciones activas y pasivas (SBIF), considerando sólo región metropolitana. Tasas de interés efectivas promedio ponderadas de todas las operaciones efectuadas en el mes por bancos comerciales.

(2) Las tasas de interés en pesos están anualizadas (base 360 días) usando la conversión de interés simple.

Cuadro 7.8. Tasas de interés del sistema financiero, por plazo

(1) Tasas promedio ponderadas de todas las operaciones efectuadas en el mes por bancos y

sociedades financieras.

Hasta 30 de marzo de 2013; elaboración Banco Central de Chile, uso Formulario D31 Tasas de interés diarias de operaciones activas y pasivas, gran Santiago SBI. Desde 1 de abril de 2013; elaboración Banco Central de Chile, uso Formulario D34 Tasas de interés diarias de operaciones activas y pasivas (SBI), considerando sólo Región Metropolitana.

Sistema financiero lo integran solo Bancos Comerciales.

Las tasas de interés de las operaciones en pesos están anualizadas (base 360 días) usando la conversión de interés simple.

Tasa anualizada sobre la variación de la unidad de fomento (UF).

Tasa anualizada sobre la variación del tipo de cambio.

Celdas sin datos implica que no se informaron operaciones para ese mes.

El último periodo publicado entre el día 23 del mes corriente y el 6 del mes siguiente, corresponde a la primera quincena del mes.

CAPÍTULO 8: TIPOS DE CAMBIO

Cuadro 8.1. Índices de tipo de cambio y de precios externos, distintas medidas

(1) Índice de Tipo de Cambio Multilateral (TCM). Representa una medida del valor nominal del peso respecto de una canasta amplia de monedas extranjeras, ponderado según el flujo de comercio internacional (FCI). El cálculo de las ponderaciones se basa en las participaciones de cada socio comercial, según el FCI registrado en el año anterior. El FCI se obtiene de la suma de exportaciones FOB menos cobre y derivados; más las importaciones CIF, que descuentan petróleo, combustibles y derivados. Los ponderadores se encuentran disponibles en el siguiente vínculo:

<https://si3.bcentral.cl/estadisticas/Principal1/excel/EC/PARIDADES/xls/Ponderadores.xls>

(2) El TCM-5 agrupa a las monedas de: Estados Unidos, Japón, Reino Unido, Canadá y las de los países de la Zona Euro incluidos en (1).

(3) El índice del Tipo de Cambio Real Observado (TCR) se define como el tipo de cambio nominal observado, multiplicado por el cociente entre la inflación externa relevante y el IPC. La inflación externa se calcula con los IPM, expresados en dólares (o IPC en caso de no estar disponible el IPM), de los principales socios comerciales, ponderándolos por la importancia relativa de las importaciones y exportaciones -excluyendo petróleo y cobre- que Chile realiza con ellos. Tanto los IPM como los tipos de cambio de los países se incorporan en forma de variaciones mensuales.

(4) El TCR-5, utiliza la misma definición de (3), considerando la canasta de países utilizada para calcular el TCM-5.

(5) Índice de precios externos relevantes para Chile (IPE). La inflación externa se calcula con los IPM, expresados en dólares (o el IPC en caso de no estar disponible el IPM), de los principales socios comerciales, ponderándolos por la importancia relativa de las importaciones y exportaciones -excluyendo petróleo y cobre- que Chile realiza con ellos. Tanto los IPM como los tipos de cambio de los países se incorporan en forma de variaciones mensuales. En caso de no disponer de una fuente de información oficial se utilizan las proyecciones de Consensus Economics o información histórica del índice.

(6) El IPE-5, utiliza la misma definición de (5), considerando la canasta de países utilizada para calcular el TCM-5.

(7) Cifras provisionales para TCR, TCR-5, IPE e IPE-5, para los dos últimos años.

(8) El último periodo publicado entre el día 23 del mes corriente y el 6 del mes siguiente, corresponde al promedio a la primera quincena del mes.

Cuadro 8.2. Tipo de cambio nominal, peso-distintas monedas extranjeras, promedios mensuales y anuales

(1) Promedios calculados a partir de los valores en pesos de las paridades diarias de las monedas extranjeras respecto del dólar estadounidense, considerando el valor diario del tipo de cambio observado. Los valores diarios en pesos de los tipos de cambio de las monedas extranjeras se obtienen con el fin de dar cumplimiento a lo establecido en el número 6 del capítulo I del Compendio de Normas de Cambios Internacionales (CNCI).

(2) DEG: Derecho especial de giro.

(3) A partir del 21 de agosto de 2018, la unidad del sistema monetario de la República Bolivariana de Venezuela es el "Bolívar Soberano", equivalente a cien mil Bolívares Fuertes.

(4) El BCCh comenzó a difundir los valores para esta moneda a partir del 24 de julio de 2008.

(5) El BCCh comenzó a difundir los valores para esta moneda a partir del 13 de agosto de 2008.

(6) El BCCh comenzó a difundir los valores para esta moneda a partir del 11 de enero de 2011.

Fuentes: Bloomberg y Reuters

Cuadro 8.3. Paridades de monedas extranjeras, promedios mensuales y anuales

(1) Promedios calculados a partir de los valores de las paridades diarias de las monedas extranjeras respecto del dólar estadounidense.

(2) DEG: Derecho especial de giro.

(3) A partir del 21 de agosto de 2018, la unidad del sistema monetario de la República Bolivariana de Venezuela es el "Bolívar Soberano", equivalente a cien mil Bolívares Fuertes.

(4) El BCCh comenzó a difundir los valores para esta moneda a partir del 24 de julio de 2008.

(5) El BCCh comenzó a difundir los valores para esta moneda a partir del 13 de agosto de 2008.

(6) El BCCh comenzó a difundir los valores para esta moneda a partir del 11 de enero de 2011.

Fuentes: Bloomberg y Reuters.

CAPÍTULO 9: ESTADÍSTICAS MONETARIAS Y FINANCIERAS

Cuadro 9.1.1. Base monetaria y agregados monetarios privados

(1) A partir del 23 de mayo de 2006, se publica la nueva serie de agregados monetarios. Más información en 'Agregados Monetarios: Nuevas Definiciones', de E. Arraño, correspondiente a la Serie de Estudios Económicos Estadísticos, N°53, Banco Central de Chile, mayo 2006.

(2) Los tres últimos períodos corresponden a cifras provisionales, a base de antecedentes proporcionados por el sistema financiero.

(3) El último periodo publicado entre el día 23 del mes corriente y el 6 del mes siguiente, corresponde al promedio a la primera quincena del mes.

(4) Base monetaria incluye billetes, monedas y cheques emitidos por el Banco Central, en poder del público, y reservas monetarias de bancos y sociedades financieras.

(5) C: Incluye billetes, monedas y cheques emitidos por el Banco Central en libre circulación, menos los saldos en caja del sistema financiero".

(6) $M1 = C + D1$ (D1: Depósitos en cuenta corriente del sector privado no financiero netos de encaje) + Dv (Dv: Depósitos a la vista distintos de cuentas corrientes) + Ahv (Ahv: Depósitos de ahorro a la vista).

(7) $M2 = M1 + Dp$ (Dp: Depósitos a plazo del sector privado) + Ahp (Depósitos de ahorro a plazo) +

Cuotas de Fondos Mutuos con inversiones en instrumentos de deuda con duración de hasta un año (sector privado no financiero) + Captaciones de Cooperativas de Ahorro y Crédito - Inv. de FM en M2 - Inv. de CAC en M2.

(8) $M3 = M2 + \text{Depósitos en moneda extranjera del sector privado} + \text{Documentos del BCCh} + \text{Bonos de Tesorería} + \text{Letras de Crédito} + \text{Resto de cuotas de FM} + \text{Cuotas de ahorro voluntario de AFP} - \text{Inversión de FM en M3} - \text{Inversión de AFP en M3}$.

Producto de la incorporación de nuevas fuentes de información, las series de M2 y M3 publicadas en octubre de 2017 han sido revisadas desde enero de 2005 a la fecha, debido a la actualización de los Depósitos a Plazo (Dp). Adicionalmente, se revisaron las series de Depósitos en Cuenta Corriente (D1) y Depósitos y Ahorro a la Vista (Dv + Ahv).

El último periodo publicado entre el día 23 del mes corriente y el 6 del mes siguiente, corresponde a la primera quincena del mes.

Producto de modificaciones en una de las fuentes de información no bancaria, las series de M3 y de sus componentes Cuotas de resto de fondos mutuos e Inversión de fondos mutuos en M3 publicadas en septiembre 2019 han sido revisadas desde agosto 2017.

Cuadro 9.1.2. Agregados monetarios reales desestacionalizados

(1) La desestacionalización de las series se ha basado en el modelo X-12 Arima (disponible en www.census.gov), incluyendo los efectos de semana santa, años bisiestos y un vector que ajusta por días de la semana, considerando feriados. El promedio móvil estacional de Henderson utilizado es de 3x9.

(2) Variación media anual.

(3) Cifras provisionales.

(4) El modelo Arima seleccionado es (1 1 0)(2 1 0).

(5) El modelo Arima seleccionado es (0 1 1)(0 1 1).

(6) El modelo Arima seleccionado es (0 1 1)(0 1 1).

(7) El modelo Arima seleccionado es (0 1 1)(1 1 1).

Producto de la incorporación de nuevas fuentes de información, las series de M2 y M3 publicadas en octubre de 2017 han sido revisadas desde enero de 2005 a la fecha, debido a la actualización de los Depósitos a Plazo (Dp). Adicionalmente, se revisaron las series de Depósitos en Cuenta Corriente (D1) y Depósitos y Ahorro a la Vista (Dv + Ahv).

Producto de modificaciones en una de las fuentes de información no bancaria, las series de M3 y de sus componentes Cuotas de resto de fondos mutuos e Inversión de fondos mutuos en M3 publicadas en septiembre 2019 han sido revisadas desde agosto 2017.

Cuadro 9.2.1. Colocaciones por tipo de deudor

(1) Se construyen a partir de la información contenida en los balances individuales de cada banco. Esto es, considera solo la información del banco matriz no así la de sus filiales y sucursales en el exterior. Más información 'Estadísticas de colocaciones' de E. Arraño y B. Velásquez, correspondiente a la Serie de Estudios Económicos Estadísticos, N° 92, Banco Central de Chile, julio 2012.

(2) Cifras expresadas en pesos, calculadas utilizando el tipo de cambio de paridad contable del último día de cada mes.

(3) A partir de enero del 2004, las colocaciones comerciales y de consumo incluyen los sobregiros en cuentas corrientes.

(4) A partir de marzo de 2005, las colocaciones comerciales, de consumo y vivienda incluyen los créditos vencidos y contratos de leasing respectivos.

(5) Última cifra observada corresponde a cifras provisionales.



Fuente: Comisión para el Mercado Financiero (CMF).

Cuadro 9.2.2. Colocaciones según plazo y reajustabilidad, saldos

(1) Se construyen a partir de la información contenida en los balances individuales de cada banco. Esto es, considera solo la información del banco matriz no así la de sus filiales y sucursales en el exterior. Más información 'Estadísticas de colocaciones' de E. Arraño y B. Velásquez, correspondiente a la Serie de Estudios Económicos Estadísticos, N° 92, Banco Central de Chile, julio 2012.

(2) La desagregación por plazo se obtiene del Sistema Diario de Información Monetaria y Financiera (archivo SIM01) del Banco Central de Chile.

(3) Excluye colocaciones contingentes y a través de leasing.

(4) Producto de la incorporación de nuevas fuentes de información, la composición de las series de colocaciones en moneda nacional y extranjera efectivas por plazo han sido revisadas desde septiembre de 2017 a la fecha.

Cuadro 9.2.3. Depósitos y captaciones en moneda nacional

(1) Fuente: Balances individuales (archivo MB2) de la Comisión para el Mercado Financiero (CMF).

(2) La desagregación por plazo se obtiene del Sistema Diario de Información Monetaria y Financiera (archivo SIM01) del Banco Central de Chile.

(3) Desde el 1 de enero de 2003, ya no opera ninguna sociedad financiera.

Cuadro 9.2.4. Depósitos en moneda extranjera

(1) Fuente: Balances individuales (archivo MB2) de la Comisión para el Mercado Financiero (CMF)..

(2) Se consideran depósitos y otras obligaciones a la vista las cuentas corrientes, depósitos de ahorro a la vista y otros depósitos a la vista.

(3) Se consideran depósitos y otras captaciones a plazo los depósitos a plazo, cuentas de ahorro a plazo y bonos corrientes.

Cuadro 9.3.1. Activos y pasivos del Banco Central de Chile

(1) Los saldos en moneda extranjera han sido convertidos a moneda local usando el tipo de cambio observado, publicado el último día hábil bancario de cada mes.

(2) De acuerdo con las nuevas metodologías sugeridas por el FMI, se incorporan los DEG.

(3) Corresponde a créditos netos, es decir, créditos menos obligaciones no monetarias.

(4) Incluye activos no financieros menos el patrimonio neto, más créditos menos obligaciones con empresas públicas, más otros activos menos pasivos sin clasificar.

(5) Las cifras publicadas el 7 de cada mes (o día hábil posterior) son de carácter provisorio. Las cifras definitivas son publicadas el día 23 de cada mes (o día hábil posterior).

Cuadro 9.3.2. Activos y pasivos del Banco Central de Chile, bancos comerciales y sociedades financieras

(1) Fuente Banco Central, utilizando datos de archivos MB2 - Balance Individual SBIF, P03 - Composición Institucional de las Captaciones - SBIF, P15 - Composición Institucional de las Colocaciones -SBIF y B01 Instrumentos financieros no derivados - SBIF.

(2) Las cifras de los dos últimos meses son provisionales.

(3) Los saldos en moneda extranjera han sido convertidos a moneda local usando el tipo de cambio observado, publicado el último día hábil bancario de cada mes.

(4) Créditos menos obligaciones no monetarias.

(5) Incluye activos no financieros del Banco Central y del Banco Estado, más créditos menos obligaciones con empresas públicas, menos el patrimonio neto, más activos menos pasivos interbancarios no consolidados, más otros activos menos pasivos sin clasificar.

Cuadro 9.3.3. Activos y pasivos de bancos comerciales y sociedades

financieras

(1) Fuente Banco Central, utilizando datos de archivos MB2 - Balance Individual - SBIF, P03 - Composición Institucional de las Captaciones - SBIF, P15 - Composición Institucional de las Colocaciones - SBIF y B01 - Instrumentos financieros no derivados - SBIF.

(2) Las cifras de los dos últimos meses son provisionales.

(3) Los saldos en moneda extranjera han sido convertidos a moneda local usando el tipo de cambio observado, publicado el último día hábil bancario de cada mes.

(4) Créditos menos obligaciones no monetarias.

(5) Incluye activos no financieros del Banco Estado, más créditos menos obligaciones con empresas públicas, menos el patrimonio neto, más activos menos pasivos interbancarios no consolidados, más otros activos menos pasivos sin clasificar.

Cuadro 9.3.4. Balance del Banco Central: Saldos por posición

(1) Se define como posición al total de activos menos el total de pasivos de la correspondiente especificación y, en conjunto, abarcan la totalidad del balance. La suma de éstas por lo tanto, es equivalente al patrimonio del Banco Central. Información sobre la variación de las posiciones se presenta en el cuadro 'Posiciones del balance del Banco Central: Variación de saldos'.

(2) Incluye saldos denominados en pesos y en UF.

(3) Las cifras publicadas el 7 de cada mes (o día hábil posterior) son de carácter provisorio. Las cifras definitivas son publicadas el día 23 de cada mes (o día hábil posterior).

Cuadro 9.3.5. Posiciones denominadas en moneda extranjera del balance del Banco Central

(1) Las posiciones valoradas en moneda extranjera abarcan los activos menos los pasivos cuyo valor se ve afectado por fluctuaciones del tipo de cambio. Incluye operaciones pagaderas en moneda extranjera y operaciones pagaderas en moneda nacional, pero denominadas en moneda extranjera.

(2) Los saldos medidos en dólares estadounidenses, pueden experimentar variaciones de valor por cambio de paridad de otras divisas respecto del dólar y, también, por fluctuaciones de las tasas de interés.

(3) Las cifras publicadas el 7 de cada mes (o día hábil posterior) son de carácter provisorio. Las cifras definitivas son publicadas el día 23 de cada mes (o día hábil posterior).

Cuadro 9.3.6. Activos de reservas internacionales: Contrapartida de las variaciones, detalle por sector y tipo de operación

(1) La variación por 'intercambio' de las reservas internacionales es igual a los flujos de intercambio del resto del balance (pasivos menos activos). Son estos flujos de contrapartida los que se detallan en el cuadro. Los que corresponden a instrumentos financieros pagaderos en moneda extranjera se clasifican como 'Pasivos netos en moneda extranjera' y los que corresponden a flujos de moneda nacional o de instrumento pagaderos en moneda nacional, se identifican como 'Operaciones de cambio'. El 'Total' por sector describe, generalmente, con mayor propiedad, flujos de fondos en moneda extranjera efectivos, dado que las operaciones de cambio no son, necesariamente, compraventa de moneda extranjera. En ciertas operaciones específicas, corresponden a pagos con moneda nacional de deudas cuyo servicio era potencialmente exigible en moneda extranjera. Columna Bancos / Operaciones de cambios incluye operaciones de entidades del Mercado Cambiario Formal no bancarias.

(2) Operaciones de cambio con entidades del sector público no financiero distintas del Gobierno Central.

(3) Incluye intereses y ajustes (de paridades y de precios) de las reservas internacionales.

(4) El saldo de reservas internacionales y de otros componentes de las posiciones denominadas en moneda extranjera se muestra en los cuadros 'Balance del Banco Central: Saldos por posición' y



'Posiciones denominadas en moneda extranjera del balance del Banco Central'. En este último, se puede verificar que el flujo por intercambio para la posición pagadera en moneda extranjera, es equivalente al total de las operaciones de cambio que se registra en el presente cuadro. En el cuadro 'Posiciones del balance del Banco Central: Variaciones de saldos' se muestra el valor en pesos de las operaciones de cambio, y con las cifras del cuadro 'Base monetaria: Contrapartida de las variaciones' se demuestra su equivalencia con los flujos de intercambio de los pasivos menos los activos pagaderos en moneda nacional.

(5) El periodo publicado el día 23 del mes (o el día hábil siguiente), corresponde a datos de la primera quincena del mes en curso y datos definitivos del mes anterior. El periodo publicado el día 7 del mes (o el día hábil siguiente) corresponde a datos provisorios del último mes informado.

Cuadro 9.3.7. Base monetaria: Contrapartida de las variaciones

(1) Adquisición neta de divisas y/o documentos pagaderos en moneda extranjera, con moneda nacional y/o documentos pagaderos en moneda nacional. La interrelación de las operaciones de cambio con activos y pasivos denominados en moneda extranjera se muestra en los cuadros 'Balance del Banco Central: Saldos por posición' y 'Posiciones del balance del Banco Central: Variaciones de saldos'.

(2) Corresponden, en general, a compraventas de moneda extranjera de contado y/o futuro y, ocasionalmente, al servicio con moneda nacional, de deuda del Banco Central a favor de los bancos, denominada y pagadera en moneda extranjera. Columna Bancos / Operaciones de cambios incluye operaciones de entidades del Mercado Cambiario Formal no bancarias.

(3) Los flujos negativos corresponden, mayoritariamente, al servicio con moneda nacional de pagarés fiscales pagaderos en dólares, a favor del Banco Central.

(4) Colocación de documentos con servicio en dólares estadounidenses a cambio de moneda nacional o de valores del Banco Central pagaderos en monedas nacionales y denominadas en moneda extranjera.

(5) Corresponde a la suma de los flujos de operaciones de cambio y de flujos de intercambio de pagarés pagaderos en moneda nacional, pero denominados en moneda extranjera. Ambas operaciones inciden en variaciones de las posiciones afectas al riesgo cambiario del Banco Central.

(6) El periodo publicado el día 23 del mes (o el día hábil siguiente), corresponde a datos de la primera quincena del mes en curso y datos definitivos del mes anterior. El periodo publicado el día 7 del mes (o el día hábil siguiente) corresponde a datos provisorios del último mes informado.

Cuadro 9.3.9. Activos de reserva por monedas, anual

(1) Convenios de crédito recíproco.

(2) A partir del cuarto trimestre de 1998 se realiza apertura por monedas, mientras tanto para dólar australiano, dólar canadiense y franco suizo se abren series a partir del segundo trimestre del 2002; antes incluidas en la serie otras monedas.

Cuadro 9.3.9. Activos de reserva por monedas, trimestral

(1) Convenios de crédito recíproco.

(2) A partir del cuarto trimestre de 1998 se realiza apertura por monedas, mientras tanto para dólar australiano, dólar canadiense y franco suizo se abren series a partir del segundo trimestre del 2002; antes incluidas en la serie otras monedas.

Cuadro 9.3.13. Liquidez en moneda extranjera del Banco Central y Gobierno Central

(1) Resumen de la Planilla de Reservas Internacionales y Liquidez en Moneda Extranjera bajo un formato distinto del estándar. El cuadro entrega un consolidado de la liquidez en moneda extranjera del Banco Central y Gobierno Central.

(2) Pagarés PCX, XERO US\$ y bonos BCX. Se incluyen flujos de vencimientos.

(3) Compromisos netos por swaps de divisas.

Cuadro 9.3.14. Liquidez del sistema financiero

Periodo: corresponde al periodo en que se evalúa el cumplimiento del encaje exigido y va desde el día 09 del mes que se indica al día 08 del mes siguiente.

Encaje Exigido: el encaje se exige en forma de promedio diario y para el periodo que se indica.

Encaje Mantenido: es el encaje promedio mantenido diario para el periodo que se indica. Las diferencias entre el Encaje mantenido y sus componentes, billetes y monedas y saldos en cuenta corriente en el Banco Central de Chile, se explican por: a) Depósito especial de los bancos en el Banco Central de Chile, ex Art. 36 de la Ley General de Bancos DFL 252 de 1960, derogado el 19 de diciembre de 1997. Se consideraba Encaje mantenido. b) Uso de reservas bancarias para la constitución de la Obligación de Reserva Técnica, Compendio de Normas Financieras, Capítulo III.A.4.

Posición de Liquidez: promedio diario de la liquidez del periodo, calculada al cierre del mismo (último día del periodo de encaje).

Billetes y Monedas: billetes y monedas de los bancos mantenidos en sus bóvedas. Corresponde al promedio diario, calculado al cierre del periodo.

Cuentas Corrientes en el BCCh: saldo promedio diario en cuenta corriente mantenido por los bancos en el BCCh, calculado al cierre del periodo.

Facilidad Permanente de Depósito: monto promedio diario depositado por los bancos a un día plazo, con tasa TPM 25 pb.

Facilidad Permanente de Liquidez: monto promedio diario solicitado por los bancos a un día plazo, con tasa TPM 25 pb.

Otras Operaciones de Mercado Abierto: monto promedio diario para el periodo, del stock vigente de las operaciones expansivas (Swap de Venta, REPO, LCGP y FLAP) y contractivas (Swap de Compra y DL).

Monto Transado Interbancario: monto promedio diario para el periodo de las operaciones interbancarias a 1 día plazo no garantizadas entre los bancos.

(3) El último periodo publicado entre el día 23 del mes corriente y el 6 del mes siguiente, corresponde a la primera quincena del mes.

CAPÍTULO 10: FINANZAS PÚBLICAS

Cuadro 10.1. Estado de operaciones del Gobierno Central Presupuestario, mensual

(1) El Gobierno Central está constituido por aquellas unidades de gobierno cuya acción abarca todo el territorio nacional.

(2) Los datos aquí presentados corresponden a registros de las transacciones en el momento en que se produce la obligación de efectuar un pago, es decir, se utiliza información a base devengada.

(3) Incluye intereses devengados por Fondos Especiales.

(4) Excluye el pago de bonos de reconocimiento, que se clasifica entre las partidas de financiamiento.

(5) Ingresos de Transacciones que afectan el Patrimonio neto más Venta de activos físicos clasificada en Transacciones en Activos No Financieros.

(6) Gastos de Transacciones que afectan el Patrimonio neto más Inversión y Transferencias de capital clasificadas en Transacciones en Activos No Financieros.

(7) Los ajustes por rezagos corresponden a la diferencia entre el monto devengado y el monto

efectivamente girado o depositado en el período.

Cuadro 10.2. Estado de operaciones del Gobierno Central Total, trimestral

(1) Corresponde al concepto de transferencias (corrientes para el gasto) del clasificador presupuestario utilizado en la Ley de Presupuestos.

(2) En presentación tradicional forma parte de Ingresos de operación.

(3) Excluye el pago de bonos de reconocimiento, que se clasifica entre las partidas de financiamiento.

(4) Ingresos de Transacciones que afectan el Patrimonio Neto más Venta de activos físicos clasificada en Transacciones en Activos No Financieros.

(5) Gastos de Transacciones que afectan el Patrimonio Neto más Inversión y Transferencias de capital clasificadas en Transacciones en Activos No Financieros.

(6) En Gobierno Central Presupuestario las líneas de Fondos especiales hacen referencia al Fondo Compensación Cobre. En el Gobierno Central Extrapresupuestario, corresponde a las operaciones del Fondo de Estabilización de Precios del Petróleo.

(7) Las cifras publicadas los 7 y 23 del mes corriente, para los meses de enero, marzo, abril, junio, julio, septiembre, octubre y diciembre son parciales (1 o 2 meses acumulados según sea el caso) Las publicaciones de febrero, mayo, agosto y noviembre corresponden a cifras trimestrales.

CAPÍTULO 11: ECONOMÍA INTERNACIONAL

Cuadro 11.1. Crecimiento del producto interno bruto de las principales economías

(1) La zona euro comprende hoy: Alemania, Austria, Bélgica, Chipre, España, Eslovaquia, Eslovenia, Estonia, Finlandia, Francia, Grecia, Irlanda, Italia, Luxemburgo, Malta, Países Bajos y Portugal. Grecia se incorporó el 2001, Eslovenia el 2007; Chipre y Malta el 2008. Los demás países mencionados se incorporaron el 1 de enero de 1999. A partir del 30 de noviembre de 2005, Eurostat introdujo dos cambios metodológicos en las cuentas nacionales. En primer lugar, modificó el sistema de año base por uno de encadenamiento de precios. Luego, incorporó los servicios de intermediación financiera en el cálculo del PIB. Actualmente, las series de cuentas nacionales para la zona euro están disponibles a contar del segundo trimestre de 1995 (trimestre a trimestre anualizado) y del primer trimestre de 1996 (variación en doce meses).

(2) América Latina: Países ponderados a PPC (Paridad de Poder de Compra). América Latina: Argentina, Bolivia, Brasil, Chile, Colombia, Ecuador, México, Perú, Uruguay y Venezuela.

(3) Asia emergente: Países ponderados a PPC (Paridad de Poder de Compra). Asia emergente: China, Corea del Sur, Filipinas, Hong Kong SAR, India, Indonesia, Malasia, Singapur, Tailandia y Taiwán, Provincia de China.

(4) Europa emergente: Países ponderados a PPC (Paridad de Poder de Compra). Hungría, Polonia, R. Checa y Rusia.

(5) Crecimiento PIB socios comerciales: Crecimiento de los principales socios comerciales de Chile ponderados por su participación en las exportaciones totales en dos años móviles. Los países considerados son el destino de 93% del total de las exportaciones, en promedio, para el período 1990 - 2011.

(6) Crecimiento mundial a PPC: Crecimientos regionales ponderados por la participación en el PIB mundial a PPC publicado por el FMI en World Economic Outlook (WEO, abril 2012). El crecimiento se calcula a partir de una muestra de países que representan aproximadamente el 85% del PIB mundial. Para el 15% restante se considera un crecimiento promedio de 3,7% para el período 1990-2010.

(7) Fuentes: Bureau of Economic Analysis, EE.UU. <https://www.bea.gov/> . European Central Bank <https://www.ecb.europa.eu/home/html/index.en.html> .

Cuadro 11.2. Índices de precios al consumidor en Estados Unidos, Zona Euro y Japón

(1) Índice de Precios al Consumidor. Corresponde a lo que la fuente de información denomina Consumer Price Index-All Urban Consumers, serie no desestacionalizada.

Cuadro 11.3. Índices de precios al consumidor en América Latina, Europa emergente y Asia emergente

(1) El set de países América Latina para inflación total son: Chile, Argentina, Brasil, México, Colombia y Perú.

El set de países América Latina para inflación sin energía ni alimentos es: Chile, Brasil, México y Perú.

IPC de Argentina empalmado en variaciones mensuales de nueva serie IPCNu sobre el índice de canasta 2008.

IPC de Chile empalmado en variaciones anuales de la serie de referencia INE canasta 2018 sobre serie canasta 2013. Más información en www.ine.cl.

(2) Europa emergente incluye a Rep. Checa, Hungría, Rusia, Polonia y Turquía, tanto para inflación total como subyacente.

(3) El set de países Asia Emergente para inflación total son: Indonesia, Rep. Corea, Malasia, Tailandia, China, India y Taiwán, Provincia de China.

El set de países Asia Emergente para inflación sin energía ni alimentos son: Indonesia, Rep. Corea, Tailandia y Taiwán, Provincia de China.

Cuadro 11.4. Precios de productos básicos

(1) Cobre refinado BML corresponde a la cotización del cobre grado "A" Settlement en la Bolsa de Metales de Londres.

(2) Las series de precios de petróleo West Texas Intermediate (WTI) y Brent, que se utilizan para monitorear y analizar la evolución del mercado del crudo, están altamente correlacionadas.

(3) Precio de kerosene corresponde al precio del contrato futuro con fecha de expiración más cercana para el Heating oil N°2 (combustible de calefacción) de la Costa del Golfo en Estados Unidos de América.

(4) Se considera el precio de la gasolina de 87 octanos del golfo de México, que es utilizado por ENAP como referencia para determinar los precios de los combustibles en el mercado interno.

(5) La onza troy es una medida de peso de los metales preciosos equivalente a 31,103 gr.

Cuadro 11.6. Índices de bolsas externas

(1) MSCI World: Índice accionario calculado por MSCI que incluye instrumentos de Australia, Austria, Belgica, Canadá, Dinamarca, Finlandia, Francia, Alemania, Grecia, Hong Kong SAR, Irlanda, Israel, Italia, Japón, Países Bajos, Nueva Zelanda, Noruega, Portugal, Singapur, España, Suecia, Suiza, Reino Unido y EE.UU., para más información ver: <http://www.msci.com/products/Indices/tools/>

(2) MSCI Emerging Market Latinamerica: Índice accionario por MSCI que incluye instrumentos de Brasil, Chile, Colombia, México y Perú, para más información ver: <http://www.msci.com/products/Indices/tools/>

(3) MSCI Emerging Market Asia: Índice accionario por MSCI que incluye instrumentos de China, India, Indonesia, Rep. De Corea, Malasia, Filipinas, Taiwán, Provincia de China, Tailandia, para más información ver: <http://www.msci.com/products/Indices/tools/>

(4) MSCI Emerging Market Europa: Índice accionario por MSCI que incluye instrumentos de Hungría, Polonia, Republica Checa, Rusia y Turquía, para más información ver: <http://www.msci.com/products/Indices/tools/>

Cuadro 11.7. Tasas de interés externas

(1) Tasas anuales



(2) Desde marzo del 2001 y hasta julio del 2006, la política monetaria en Japón tuvo como objetivo los agregados monetarios. Específicamente, el Banco de Japón (BOJ) tenía como meta que los saldos promedios de las cuentas corrientes de los bancos en el BOJ alcanzaran un rango deseado. Por tanto, para ese período, la tasa de referencia utilizada debe ser la overnight call rate.

(3) Libor: Corresponde a London Inter-Bank Offered Rate. Es la tasa de interés ofrecida para los depósitos interbancarios en el mercado de Londres.

(4) Para la Tasa de política monetaria de la Zona Euro, se considera la tasa efectiva de depósito.

(5) Fuente del apartado Política Monetaria: Bancos Centrales.

(6) Fuente del apartado Bonos de gobierno a 10 años: Bancos Centrales y Oficinas del Tesoro Público.

Cuadro 11.8. Spreads soberanos: EMBI global spread

(1) El Spread soberano es el premio expresado en puntos base por año, que los inversionistas exigen para invertir en instrumentos de deuda del gobierno de un país distinto de EE.UU. El EMBI global spread (Emerging Markets Bond Index global spread) es un promedio ponderado de spreads soberanos según la capitalización de mercado de cada instrumento.

(0) Este índice contiene instrumentos denominados en dólares, emitidos por gobiernos y entidades cuasi fiscales. Incluye, entre otros, bonos Brady, Eurobonds e instrumentos de deuda emitidos en el mercado local. Los países e instrumentos incluidos en este índice varían de acuerdo a si cumplen o no con los requerimientos de quienes calculan el índice. Para mayor información sobre este índice ver www.morganmarkets.com.

(2) JPMorgan EMBIG Latin Sovereign Spread: Diferencia entre índice de bono soberano de América Latina y bono del Tesoro de EE.UU. calculado por JPMorgan, para más información ver:

<http://www.jpmorgan.com/pages/jpmorgan/investbk/solutions/research/indices/product>.

(3) JPMorgan EMBIG Asia Sovereign Spread: Diferencia entre índice de bono soberano de Asia emergente y bono del Tesoro de EE.UU. calculado por JPMorgan, para más información ver:

<http://www.jpmorgan.com/pages/jpmorgan/investbk/solutions/research/indices/product>.

(4) JPMorgan EMBIG Europe Sovereign Spread: Diferencia entre índice de bono soberano de Europa emergente y bono del Tesoro de EE.UU. calculado por JPMorgan, para más información ver:

<http://www.jpmorgan.com/pages/jpmorgan/investbk/solutions/research/indices/product>.

CAPÍTULO 12: EXPECTATIVAS ECONÓMICAS

Cuadro 12.1. Encuesta de expectativas económicas, mensual, distintos indicadores (BCCh)

(1) Encuesta mensual a un selecto grupo de académicos, consultores y ejecutivos o asesores de instituciones financieras. El levantamiento se cierra el día hábil siguiente de conocerse el IPC del mes anterior y los resultados son publicados a las 8:30 hrs. del día hábil siguiente en la página de Internet www.bcentral.cl, en la sección: Áreas>Encuestas económicas (link <https://www.bcentral.cl/web/banco-central/areas/encuestas-economicas>).

(2) Fines de cada mes.

Cuadro 12.2. Encuesta de operadores financieros

Se realizan dos EOF en el periodo comprendido entre dos reuniones de política monetaria y está dirigida a las personas responsables de las decisiones financieras de cada institución invitada a participar de esta encuesta. Dichas instituciones pertenecen a la industria bancaria local, a las administradoras de fondos de pensiones, compañías de seguros, corredoras de bolsa, agentes de valores, fondos mutuos y entidades extranjeras que operan activamente con Chile.

La EOF se difunde dos días hábiles luego de la publicación de la Minuta de la RPM y tres días hábiles

antes de la RPM, a las 8:30 hrs. aprox.

A contar de julio de 2011 se incorpora la medición de Expectativas de TPM 3 meses en adelante, reemplazando la consulta de TPM 18 meses en adelante.

La consulta "A fin de año" de la variable "Expectativas de Tipo de Cambio" corresponde al término del año en curso hasta la encuesta de la segunda quincena de agosto, cuando comienza a representar el término del año siguiente.

Para efectos de presentación, la tabla de distribución y gráficos están estructurados en los siguientes intervalos: IPC: 10 centésimas. TPM: 25 centésimas. Tipo de cambio: 5 pesos.

A partir de febrero 2018, se cambia la periodicidad de la EOF y se modifican sus preguntas. En lo adelante se consulta adicionalmente, sobre las perspectivas de inflación y proyecciones de tasa de política monetaria en el corto plazo. En la sección de tipo de cambio se eliminan las estimaciones a 3 meses y hacia final de año, agregándose una estimación a 28 días.

Cuadro 12.3. Expectativas de inflación (mercado secundario)

(1) Seguro de inflación: Corresponde al punto medio de los precios de compra y venta, sobre las variaciones de la unidad de fomento a un plazo determinado. Esta operación permite capturar las inflaciones esperadas a distintos períodos (1, 2,..12 meses, etc). La fecha de liquidación, o compensación, del Seguro Inflación corresponde al día hábil previo al cambio de IPC en el "Sistema de Reajustabilidad de la UF", lo que ocurre el día 9 de cada mes. Corresponde a la cotización de una compra o venta a plazo de unidades de fomento, a un precio determinado de antemano. Un banco "A" se compromete a pagar una tasa fija (predeterminada) de inflación, expresada como un valor UF, sobre un monto de capital en UF y un plazo acordado, y un agente "B" se compromete a pagar en la fecha de vencimiento la tasa de inflación efectiva, expresada como un valor UF a esa fecha, sobre ese mismo monto y plazo. Con este instrumento es posible especular respecto de la tasa de inflación futura, o establecer coberturas para posiciones en pesos.

(2) Compensación inflacionaria: La compensación inflacionaria (CI) permite identificar la inflación que esperan los agentes para un período determinado.

(3) Compensación inflacionaria spot: Se calcula a partir de la diferencia entre las tasas de interés nominales y reales de instrumentos de similar riesgo y duración (bonos benchmark y swap promedio cámara en pesos y UF).

(4) Compensación inflacionaria forward: se obtiene de las compensaciones inflacionarias spot y capturan la compensación inflacionaria entre períodos, tal que compensación inflacionaria forward 3y2 representa la inflación futura a 3 años, en 2 años más; y compensación inflacionaria forward 5y5 representa la inflación futura a 5 años, en 5 años más.

(5) Porcentaje de encuestados que responde "mucho" a la pregunta ¿Cuánto cree usted que subirán los precios de las cosas dentro de los próximos 12 meses?.

(6) Inflación esperada en 12 meses (Comercio e Industria).

Cuadro 12.6. Expectativas económicas, trimestral, síntesis de los resultados (UCh)

(1) Porcentaje de los entrevistados que contesta una de las opciones de cada pregunta.

Cuadro 12.7. Índice de percepción de la economía, por componentes (Ipec)

(1) El Índice de percepción de la economía, Ipec, es un índice compuesto, calculado a partir de la combinación de las respuestas del público a cinco preguntas que miden la percepción de la situación económica personal actual, la situación económica actual del país, la situación económica futura del país a largo plazo y las expectativas de consumo de artículos para el hogar. El rango es de 0 a 100, donde 100 indica las mejores percepciones.

(2) El índice de percepción de la economía, para cada trimestre, se calcula como promedio del índice mensual.



(3) A contar de marzo 2022 GfK cambió la forma de levantamiento del IPEC pasando desde un formato telefónico a uno web, con una muestra efectiva de 1.100 personas. Para asegurar la migración de metodología, GfK realizó el estudio en paralelo (telefónico y online) durante los meses de noviembre y diciembre de 2021, donde no se encontraron variaciones significativas y se mantuvieron las tendencias.