

BOLETÍN MENSUAL

Noviembre 2014

volumen 87 N.º 1041



ÍNDICE

Indicadores Estadísticos. Contenido y Naturaleza.	11
Siglas, abreviaturas y signos utilizados.	13
CAPÍTULO 1: PRINCIPALES ESTADÍSTICAS MACROECONÓMICAS	17
1.1. Series trimestrales	18
1.2. Series mensuales	19
CAPÍTULO 2: CUENTAS NACIONALES	20
PIB, INGRESO Y GASTO	21
2.1. Indicador mensual de actividad económica (IMACEC)	22
2.2. Producto interno bruto, trimestral, volumen a precios del año anterior encadenado	23
2.3. Gasto del producto interno bruto, trimestral, precios corrientes	24
2.4. Deflactor del gasto del producto interno bruto, trimestral	24
2.5. Gasto del producto interno bruto, anual, precios corrientes	25
2.6. Deflactor del gasto del producto interno bruto, anual	25
2.7. Gasto del producto interno bruto, trimestral, volumen a precios del año anterior encadenado	26
2.8. Variación del gasto del producto interno bruto, trimestral, volumen a precios del año anterior encadenado	26
2.9. Contribución del gasto del producto interno bruto, trimestral, volumen a precios del año anterior encadenado	27
2.10. Gasto del producto interno bruto, trimestral, volumen a precios del año anterior encadenado, desestacionalizado	28
2.11. Variación del gasto del producto interno bruto, trimestral, volumen a precios del año anterior encadenado, desestacionalizado	28
2.12. Contribución del gasto del producto interno bruto, trimestral, volumen a precios del año anterior encadenado, desestacionalizado	29
2.13. Gasto del producto interno bruto, anual, volumen a precios del año anterior encadenado	30
2.14. Variación del gasto del producto interno bruto, anual, volumen a precios del año anterior encadenado	30
2.15. Contribución del gasto del producto interno bruto, anual, volumen a precios del año anterior encadenado	31
2.16. Producto interno bruto por clase de actividad económica, trimestral, precios corrientes	32
2.17. Producto interno bruto por clase de actividad económica, anual, precios corrientes	32
2.18. <i>Deflactor del producto interno bruto por clase de actividad económica (Base de datos)</i>	
2.19. Producto interno bruto por clase de actividad económica, trimestral, volumen a precios del año anterior encadenado	33
2.20. Variación del PIB por clase de actividad económica, trimestral, volumen a precios del año anterior encadenado	33
2.21. Contribución del PIB por clase de actividad económica, trimestral, volumen a precios del año anterior encadenado	34



2.22. Producto interno bruto por clase de actividad económica, trimestral, volumen a precios del año anterior encadenado, desestacionalizado	35
2.23. Variación del PIB por clase de actividad económica, trimestral, volumen a precios del año anterior encadenado, desestacionalizado	35
2.24. Contribución del PIB por clase de actividad económica, trimestral, volumen a precios del año anterior encadenado, desestacionalizado	36
2.25. Producto interno bruto por clase de actividad económica, anual, volumen a precios del año anterior encadenado	37
2.26. Variación del PIB por clase de actividad económica, anual, volumen a precios del año anterior encadenado	37
2.27. Contribución del PIB por clase de actividad económica, anual, volumen a precios del año anterior encadenado	38
2.28. Producto-ingreso, precios corrientes	39
2.29. Ingreso Nacional Bruto disponible, volumen a precios del año anterior encadenado	40
2.30. Principales agregados macroeconómicos y participación en el producto interno bruto, anuales, precios corrientes	41
CUENTAS NACIONALES DE LOS SECTORES INSTITUCIONALES	42
2.31. Economía Nacional. Operaciones no financieras, operaciones financieras y balances financieros	43
2.32. Hogares e IPSFL. Operaciones no financieras, operaciones financieras y balances financieros	44
2.33. Empresas no financieras. Operaciones no financieras, operaciones financieras y balances financieros	45
2.34. Gobierno general. Operaciones no financieras, operaciones financieras y balances financieros	46
2.35. Sociedades financieras. Operaciones no financieras, operaciones financieras y balances financieros	47
2.36. Exposiciones intersectoriales. Depósitos por sector de contrapartida. Operaciones financieras y balances financieros	48
2.37. Exposiciones intersectoriales. Préstamos por sector de contrapartida. Operaciones financieras y balances financieros	49
PIB REGIONAL	50
2.38. Producto interno bruto por región, anual, volumen a precios del año anterior encadenado	51
2.39. PIB por clase de actividad económica y por región, anuales, volumen a precios del año anterior encadenado, 2009	52
2.40. PIB por clase de actividad económica y por región, anuales, volumen a precios del año anterior encadenado, 2010	52
2.41. PIB por clase de actividad económica y por región, anuales, volumen a precios del año anterior encadenados, 2011	53
2.42. PIB por clase de actividad económica y por región, anuales, volumen a precios del año anterior encadenados, 2012	53
CAPÍTULO 3: INDICADORES SECTORIALES	54

3.1. Índices de producción industrial	55
3.2. Índices de producción y ventas industriales - Sofofa	56
3.3. Índices de producción minera	57
3.4. Producción y exportaciones de cobre	57
3.5. Venta de viviendas e indicadores de la actividad de la construcción	58
3.6. Número de viviendas y superficie autorizada en obras nuevas, total país	58
3.7. Índice general de ventas de supermercados	59
3.8. Estadísticas de comercio	59
CAPÍTULO 4: SECTOR EXTERNO	60
BALANZA DE PAGOS	61
4.1. Balanza de Pagos	62
4.2. Cuenta Corriente	63
4.2.1. Renta de la inversión (Ingreso Primario)	63
4.2.2. Renta de la inversión (continuación)	64
4.3. Cuenta financiera	65
4.3.1. Inversión directa	66
4.3.2. Inversión de cartera	67
4.3.3. Otra inversión	67
4.3.4. Por sector institucional, Flujos Netos	68
4.3.5. Por sector institucional, Flujos Netos (continuación)	68
4.3.6. Por sector institucional, Gobierno General y Banco Central	69
4.3.7. Cuenta financiera de la balanza de pagos, por sector institucional, bancos	69
4.3.8. Por sector institucional, fondos de pensiones	70
4.3.9. Por sector institucional, otras sociedades financieras	71
4.3.10. Por sector institucional, empresas no financieras y hogares	71
POSICION DE INVERSION INTERNACIONAL	72
4.4. Posición de Inversión Internacional, resumen por categoría funcional	73
4.4.1. Posición de inversión internacional, detalle por categoría funcional	74
4.4.2. Por sector institucional, gobierno, Banco Central y bancos	75
4.4.3. Por sector institucional, fondos de pensiones, otras sociedades financieras y otros sectores	76
4.4.4. Posición de inversión internacional, detalle por sector institucional	77
DEUDA EXTERNA	78
4.5. Deuda externa bruta, por sector Institucional, anual	79
4.5. Deuda externa bruta, por sector Institucional, mensual	80



4.5.1. Otros sectores, anual	81
4.5.1. Otros sectores, mensual	82
4.5.2. Por plazo, anual	83
4.5.2. Por plazo, mensual	84
4.5.3. De corto plazo residual, por sector institucional, anual	85
4.5.4. De corto plazo residual, por tipo de instrumento, anual	85
4.5.3. De corto plazo residual, por sector institucional, mensual	86
4.5.4. De corto plazo residual, por tipo de instrumento, mensual	86
4.5.5. Por sector acreedor, anual	87
4.5.5. Por sector acreedor, mensual	87
4.5.6. Servicio de la deuda externa bruta de largo plazo, por sector institucional	88
4.5.7. Por tasa de interés y sector institucional, anual	89
4.5.7. Por tasa de interés y sector institucional, trimestral	90
4.5.8. Duración de la deuda externa bruta de largo plazo, por sector deudor	91
4.5.9. Créditos externos contratados	92
COMERCIO EXTERIOR	93
4.6.1. Exportaciones	94
4.6.2. Importaciones	95
4.6.3. Índice de volumen de exportaciones	96
4.6.4. Índice de volumen de importaciones	97
4.6.5. Índice de precios de exportaciones	98
4.6.6. Índice de precios de importaciones	98
4.6.7. Exportaciones por países	99
4.6.8. Importaciones por países	99
CAPÍTULO 5: MERCADO LABORAL	100
5.1. Fuerza de trabajo nacional e inactivos	101
5.2. Tasa de desocupación, nacional y por región	102
5.3. Ocupados, por rama de actividad económica	103
5.3. Ocupados, por rama de actividad económica (continuación)	103
5.4. Cesantes, por rama de actividad económica	104
5.4. Cesantes, por rama de actividad económica (continuación)	104
5.5. Ocupación, por grupo de ocupación	105
5.6. Empleo en el Gran Santiago	105
5.7. <i>Índice de vacantes (Base de datos)</i>	
5.8. Índices de remuneraciones	106
5.9. <i>Población nacional estimada al 30 de junio de cada año, sexo (Base de datos)</i>	
5.10. <i>Tasa brutas natalidad y mortalidad (Base de datos)</i>	

CAPÍTULO 6: PRECIOS	107
6.1. Inflación del índice de precios al consumidor (IPC) y medidas subyacentes	108
6.1. Inflación del índice de precios al consumidor (IPC) y medidas subyacentes (continuación)	108
6.1. Inflación del índice de precios al consumidor (IPC) y medidas subyacentes	109
6.1. Inflación del índice de precios al consumidor (IPC) y medidas subyacentes (continuación)	110
6.2. Índice de precios al productor (IPP) por categoría	110
6.3. <i>Índice de precios al consumidor (IPC) (Base de datos)</i>	
6.4. <i>Índice de precios al consumidor (IPC), por divisiones (Base de datos)</i>	
6.5. Unidades de reajustabilidad	111
6.6. <i>Unidad de fomento (UF) (Base de datos)</i>	
6.7. <i>Índice de valor promedio (IVP)(Base de datos)</i>	
6.8. <i>Unidad Tributaria (Base de datos)</i>	
6.9. Índices de la Bolsa de Comercio de Santiago	112
CAPÍTULO 7: TASAS DE INTERÉS	113
7.1. Tasas de interés de referencia de la política monetaria	114
7.2. <i>Tasas de interés de referencia de la política monetaria (continuación) (Base de datos)</i>	
7.3. Tasas de interés del mercado monetario	115
7.4. Tasas de interés de los instrumentos del Banco Central de Chile y de la Tesorería General de la República, mercado secundario	115
7.5. <i>Tasas de interés de los instrumentos del Banco Central de Chile (Base de datos)</i>	
7.6. Tasas de interés del sistema financiero, por tipo de colocación	116
7.6. Tasas de interés del sistema financiero, por tipo de colocación (continuación)	117
7.7. Tasas de interés del sistema financiero, por plazo	118
7.7. Tasas de interés del sistema financiero, por plazo (continuación)	118
7.8. <i>Tasas de interés del sistema financiero, operaciones de 30 a 89 días (Base de datos)</i>	
7.9. <i>Tasas de interés del sistema financiero, operaciones de 90 días a un año (Base de datos)</i>	
7.10. <i>Tasas de interés del sistema financiero, operaciones de uno a tres años (Base de datos)</i>	
7.11. <i>Tasas de interés del sistema financiero, operaciones de más de tres años (Base de datos)</i>	
CAPÍTULO 8: TIPOS DE CAMBIO	119
8.1. Índices de tipo de cambio y de precios externos, distintas medidas	120
8.2. Tipo de cambio nominal, peso-distintas monedas extranjeras, promedios mensuales y anuales	121
8.3. Paridades de monedas extranjeras, promedios mensuales y anuales	122
8.4. <i>Tipo de cambio nominal, diario y mensual (Base de datos)</i>	

8.5. *Tipo de cambio acuerdo, diario y mensual (Base de datos)*

CAPÍTULO 9: ESTADÍSTICAS MONETARIAS Y FINANCIERAS	123
AGREGADOS MONETARIOS	124
9.1.1. Base monetaria y agregados monetarios privados	125
9.1.1. Base monetaria y agregados monetarios privados (continuación)	126
9.1.2. Agregados monetarios privados desestacionalizados	127
9.1.2. Agregados monetarios privados desestacionalizados (continuación)	127
9.1.3. <i>Dinero y depósitos a plazo del sector público (Base de datos)</i>	
9.1.4. <i>Monedas en circulación (Base de datos)</i>	
9.1.5. <i>Billetes en circulación (Base de datos)</i>	
DEPÓSITOS Y COLOCACIONES	128
9.2.1. Colocaciones por tipo de deudor	129
9.2.2. Colocaciones según plazo y reajustabilidad, saldos	130
9.2.3. Depósitos y captaciones en moneda nacional	131
9.2.4. Depósitos en moneda extranjera	131
9.2.5. <i>Depósitos y colocaciones, sectores privado y público no financieros (Base de datos)</i>	
9.2.6. <i>Colocaciones en moneda nacional (Base de datos)</i>	
9.2.7. <i>Colocaciones en moneda extranjera (Base de datos)</i>	
9.2.8. <i>Colocaciones en moneda nacional, promedios por sector y por reajustabilidad (Base de datos)</i>	
9.2.9. <i>Colocaciones en moneda nacional, saldos por sector y por reajustabilidad (Base de datos)</i>	
9.2.10. <i>Colocaciones en moneda extranjera, promedios por sector y por plazo (Base de datos)</i>	
9.2.11. <i>Colocaciones en moneda extranjera, saldos por sector y por plazo (Base de datos)</i>	
9.2.12. <i>Inversiones financieras en moneda nacional (Base de datos)</i>	
9.2.13. <i>Inversiones financieras en moneda extranjera (Base de datos)</i>	
PANORAMAS FINANCIEROS	132
9.3.1. Activos y pasivos del Banco Central de Chile	133
9.3.2. Activos y pasivos del Banco Central de Chile, bancos comerciales y sociedades financieras	134
9.3.3. Activos y pasivos de bancos comerciales y sociedades financieras	134
9.3.4. Balance del Banco Central: Saldos por posición	135
9.3.5. Posiciones denominadas en moneda extranjera del balance del Banco Central	136
9.3.6. Activos de reservas internacionales: Contrapartida de las variaciones, detalle por sector y tipo de operación	137

9.3.7. Base monetaria: Contrapartida de las variaciones	138
9.3.8. <i>Activos de reserva (Base de datos)</i>	
9.3.9. Activos de reserva por monedas, anual	139
9.3.9. Activos de reserva por monedas, trimestral	140
9.3.10. <i>Posición del balance del Banco Central: Variación de saldos (Base de datos)</i>	
9.3.11. <i>Variación de la posición denominada en moneda extranjera del Banco Central (Base de datos)</i>	
9.3.12. <i>Activos de reservas internacionales: Contrapartida de las variaciones, apertura por sector y operaciones (Base de datos)</i>	
9.3.13. Liquidez en moneda extranjera del Banco Central y Gobierno Central	141
9.3.13. Liquidez en moneda extranjera del Banco Central y Gobierno Central (continuación)	141
9.3.14. Liquidez del sistema financiero	142
9.3.15. <i>Título de deuda vigente del Banco Central de Chile (Base de datos)</i>	
MERCADO CAMBIARIO	143
9.4.1. Posición spot y de derivados del mercado cambiario formal	144
9.4.2. Transacciones spot y suscripciones de derivados del mercado cambiario formal	145
9.4.3. Transacciones en el mercado cambiario formal	146
9.4.4. <i>Operaciones de derivados entre monedas extranjeras, mercado externo (Base de datos)</i>	
9.4.5. <i>Operaciones de derivados (peso-dólar), mercado cambiario formal, por plazo (Base de datos)</i>	
9.4.6. <i>Operaciones de derivados sobre tasas de interés externas, mercado externo (Base de datos)</i>	
9.4.7. <i>Operaciones de derivados sobre productos básicos, mercado externo (Base de datos)</i>	
CAPÍTULO 10: FINANZAS PÚBLICAS	147
10.1. Estado de operaciones del Gobierno Central Presupuestario, mensual	148
10.2. Estado de operaciones del Gobierno Central Total, trimestral	149
CAPÍTULO 11: ECONOMÍA INTERNACIONAL	150
11.1. Crecimiento del producto interno bruto de las principales economías	151
11.2. Índices de precios al consumidor en Estados Unidos, Zona Euro y Japón	152
11.3. Índices de precios al consumidor en América Latina, Europa emergente y Asia emergente	152
11.4. Precios de productos básicos	153
11.5. Precios de productos básicos alimentos	153
11.6. Índices de bolsas externas	154
11.7. Tasas de interés externas	155
11.8. Spreads soberanos: EMBI global spread	155



CAPÍTULO 12: EXPECTATIVAS ECONÓMICAS	156
12.1. Encuesta de expectativas económicas, mensual, distintos indicadores (BCCh)	157
12.2. Encuesta de operadores financieros	157
12.3. Expectativas de inflación (mercado secundario)	158
12.4. Indicador mensual de confianza empresarial(UAI-Icare)	158
12.5. Expectativas económicas, trimestral, distintos indicadores (UCh)	159
12.6. Expectativas económicas, trimestral, síntesis de los resultados (UCh)	159
12.7. Índice de percepción de la economía, por componentes (Ipec)	160
Notas del Boletín Mensual	161

Indicadores Estadísticos

CONTENIDO Y NATURALEZA

La selección y presentación de la información estadística que se incluye en el Boletín Mensual del Banco Central de Chile se presenta de acuerdo con las siguientes orientaciones básicas.

Contenido

La información estadística se ordena en doce capítulos, que facilitan el análisis macroeconómico de la economía chilena. El primer capítulo presenta un resumen de las principales estadísticas de relevancia para Chile, en tanto que los restantes capítulos se concentran en indicadores de la economía nacional e internacional.

Fuentes

La publicación contiene información estadística tanto de fuentes externas —lo que se indica en cada cuadro— como de información elaborada por el propio Banco Central, en cuyo caso no se especifica la fuente. Respecto de las fuentes externas, se privilegia el uso de las fuentes oficiales originales.

Cobertura temporal

En general, los cuadros presentan cifras anuales para los últimos cuatro años calendario y aperturas trimestrales o mensuales para los últimos dos años.

Frecuencia de la información

La frecuencia de los indicadores publicados es mensual, trimestral y/o anual. Ello significa que la publicación de indicadores trimestrales y/o anuales se realizará en aquellas ediciones del Boletín Mensual, para las cuales se tenga disponibilidad de nueva información bajo tal frecuencia. Se exceptúan de lo anterior, los indicadores de cuentas nacionales y de balanza de pagos, los que se presentan mensualmente.

Referencia temporal de indicadores de saldos

Los saldos están referidos a fines del período que corresponda, con excepción de aquellos indicadores para los que se señale en forma específica otra referencia temporal.



Integración a la web

La información contenida en el Boletín Mensual se publica en forma electrónica en la página web del Banco Central (www.bcentral.cl). Asimismo, las series estadísticas pueden ser consultadas para períodos más extensos en la Base de Datos Estadísticos del Banco Central, disponible también en la página web.

Siglas, abreviaturas y signos utilizados

Ahp:	Depósitos de ahorro a plazo
Ahv:	Depósitos de ahorro a la vista
BCD:	Bonos reajustables en dólares licitados por el BCCh
BCP:	Bonos en pesos licitados por el BCCh
BCU:	Bonos en UF licitados por el BCCh
BML:	Bolsa de metales de Londres
BTP:	Bonos en pesos licitados por la Tesorería General de la República
BTU:	Bonos en UF licitados por la Tesorería General de República
C:	Circulante
CAC:	Cooperativas de ahorro y crédito
CDEC:	Centro de despacho económico de carga
CIF:	Acrónimo del término en inglés Cost, Insurance and Freight, «Coste, seguro y flete, puerto de destino convenido»)
D1:	Depósitos en cuenta corriente del sector privado no financiero netos de encaje
D1A:	D1 + Ahv + otros depósitos a la vista del sector privado no financiero netos de canje, descontados de este último los documentos depositados
DEG:	Derecho especial de giro
Dg:	Dinero del sector público no financiero neto de encaje
Dp:	Depósitos a plazo del sector privado
Dpg:	Depósitos a plazo del sector público no financiero
Dv:	Depósitos a la vista distintos de cuentas corrientes
EMBI:	Emerging Markets Bond Index
FCC:	Fondo de compensación de los ingresos del cobre
FEPCDP:	Fondo de estabilización de precios de los combustibles derivados del petróleo
FM:	Fondos mutuos
FOB:	Acrónimo del término en inglés "Free on Board", "franco a bordo, puerto de carga convenido"
FP:	Fondos de pensiones
GWH:	Giga Wattios-hora (10^9 Wh, unidad de energía)
ICARE:	Instituto Chileno de administración racional de empresas
IGPA:	Índice general de precios de acciones
IMACEC:	Indicador mensual de actividad económica
INE:	Instituto Nacional de Estadísticas
INTER-10:	Agrupación a las 10 principales acciones pertenecientes al IPSA que cotizan ADR en el exterior
IPC:	Índice de precios al consumidor
IPCN:	Índice de precios al consumidor de no transables
IPCT:	Índice de precios al consumidor de transables
IPCX:	Índice de precios al consumidor excluyendo los precios de combustibles y frutas y verduras frescas
IPCX1:	IPCX descontados los precios de carnes y pescados frescos, tarifas reguladas, precios indexados y servicios financieros
IPE:	Índice de precios externos relevantes para Chile



IPE-5:	IPE considerando los índices de precio de Canadá, Estados Unidos, Japón, Reino Unido y Zona Euro
IPEC:	Índice de percepción de la economía
IPSA:	Índice de precios selectivo de acciones
IPSFL:	Instituciones privadas sin fines de lucro
IVA:	Impuesto al valor agregado
M1:	$C + D1 + Dv + Ahv$
M2:	$M1 + Dp + Ahp + \text{Cuotas de FM con inversiones en instrumentos de deuda con duración de hasta un año (sector privado no financiero) + Captaciones de Cooperativas de Ahorro y Crédito - Inv. de FM en M2 - Inv. de CAC en M2}''$
M3:	$M2 + \text{Depósitos en moneda extranjera del sector privado} + \text{Documentos del BCCh} + \text{Bonos de Tesorería} + \text{Letras de Crédito} + \text{Resto de cuotas de FM} + \text{Cuotas de ahorro voluntario de AFP} - \text{Inversión de FM en M3} - \text{Inversión de AFP en M3}''$
MCF:	Mercado cambiario formal
PDBC:	Pagarés descontables en pesos licitados por el BCCh
PIB:	Producto Interno Bruto
PPC:	Poder paridad de compra
PRBC:	Pagarés reajustables en UF licitados por el BCCh
PRC:	Pagarés reajustables con pago de cupones licitados por el BCCh en UF
PRD:	Pagarés licitados por el BCCh, reajustables en dólares
SOFOFA:	Sociedad de Fomento Fabril
TCM:	Tipo de cambio multilateral
TCM-5:	TCM considerando las monedas de Canadá, Estados Unidos, Japón, Reino Unido y Zona Euro
TCR:	Tipo de cambio real
TCR-5:	TCR considerando las monedas de Canadá, Estados Unidos, Japón, Reino Unido y Zona Euro
TPM:	Tasa de política monetaria
UAI:	Universidad Adolfo Ibáñez
UCh:	Universidad de Chile
UF:	Unidad de fomento
WTI:	West Texas Intermediate

Signos

0,0:	Cantidad inferior a la mitad del último dígito indicado en la serie
--:	Inexistencia del fenómeno considerado o carencia de significado

**Palabras
instrumentos****inversión****extranjera****externa****correspondiente****Abreviación**

instrum.

invers.

extranj.

ext.

correspon.

intereses	inter.
sociedades	soc.
instituciones sin fines de lucro	ISFL
mercado	mcdo.
transacciones	transac.
patrimonio	patrim.
producción	produc.
adquisición	adquisic.
endeudamiento	endeud.
financieros	financ.
especiales	espec.
situación	situac.
no bancarias	n/bancarias
no financieros	n/financ.
préstamo	prést.
empresas	empr.
devengados	deveng.
variación	variac.
porcentual	porcent.
documentos	dctos.
afectan	afect.
bienes y servicios	Bs. y Ss.
rezagados	rezag.
institucional	inst.
Estados Unidos	EE.UU



I. PRINCIPALES ESTADÍSTICAS MACROECONÓMICAS*

*Para consultas sobre esta información dirigirse a: contacto_bde@bcentral.cl



CUADRO 1.1

Series trimestrales (1)

	2012	2013	2013		2014	
			IV	I	II	III
Actividad						
PIB (millones de US\$, últimos 12 meses)	266.484	277.238	277.238	271.435	267.281	263.452
Población (millones de personas)	17,4	17,6	--	--	--	--
PIB per cápita (US\$)	15.276	15.724	--	--	--	--
PIB per cápita PPC (US\$, FMI)	21.503	22.534	--	--	--	--
PIB	5,4	4,1	2,7	2,7	1,9	0,8
PIB (desestacionalizado)	5,5	4,2	2,6	2,1	2,1	0,8
Demanda interna	6,9	3,4	1,1	-0,2	-1,0	-1,9
Consumo	5,6	5,4	4,6	4,1	2,2	1,9
Formación bruta de capital fijo	12,2	0,4	-12,3	-5,1	-8,4	-9,9
Formación bruta de capital fijo (% PIB, últimos 12 meses)	26,8	25,8	25,8	25,4	24,7	24,0
Exportación de bienes y servicios	1,1	4,3	-0,9	4,3	0,0	1,0
Importación de bienes y servicios	5,0	2,2	-5,3	-4,5	-8,9	-7,2
Términos de intercambio	-4,7	-3,2	-3,5	-2,3	-1,9	-1,0
Sector Externo						
Cuenta corriente (% PIB, últimos 12 meses)	-3,4	-3,4	-3,4	-3,1	-2,5	-1,9
Exportación de bienes (millones de US\$, fob)(2)	77.965	76.684	19.348	19.125	19.670	18.422
Exportación de bienes (volumen)	2,1	3,5	-2,4	5,3	-0,8	0,9
Mineras	3,0	5,4	-2,6	12,8	-3,0	-2,0
Cobre	2,5	6,3	-1,9	13,9	-3,3	-2,1
Industriales	1,0	-0,1	-2,3	-4,9	8,2	7,8
Agrícolas	-0,3	5,3	12,9	-4,0	-19,3	-5,1
Importación de bienes (millones de US\$, fob)	75.458	74.568	18.576	16.923	16.775	17.223
Importación de bienes (volumen)(3)	7,0	1,1	-7,7	-5,5	-11,0	-8,3
Consumo	7,1	9,3	8,0	-0,6	-5,8	-8,1
Intermedios no combustibles	6,1	-0,5	-2,2	-3,6	-7,4	0,7
Combustibles y lubricantes	-3,0	2,5	-2,7	-2,0	-11,3	-5,3
Capital	20,3	-7,4	-35,2	-19,3	-22,2	-26,7
RIN (% PIB, últimos 12 meses) (4)	15,4	15,7	15,7	16,2	15,9	16,7
Reservas internacionales (millones de US\$)	41.650	41.094	41.094	40.970	41.088	40.087
RIN / Deuda externa corto plazo residual	1,0	1,1	1,1	1,2	1,2	1,1
Deuda externa total (% PIB, últimos 12 meses)	43,4	49,9	49,9	52,0	52,1	57,2
Deuda externa total (millones de US\$)	117.569	130.724	130.724	131.931	134.513	137.417
Posición de inversión internacional (% PIB)	-16,2	-15,0	-15,0	-15,2	-14,3	-16,4
Cuentas Fiscales						
Balance total Gobierno Central (% PIB, últimos 12 meses)	0,6	-0,6	-0,6	0,3	0,1	-0,3
Deuda bruta Gobierno Central (% PIB)	11,9	12,8	12,8	12,8	13,5	--
Deuda neta Gobierno Central (% PIB)	-6,7	-5,7	-5,7	-6,2	-5,8	--
Deuda bruta Banco Central (% PIB)	15,1	13,6	13,6	13,8	13,7	--
Deuda neta Banco Central (% PIB)	-1,1	-2,2	-2,2	-2,2	-2,4	--
Deuda bruta consolidada (% PIB)	26,2	25,8	25,8	26,0	26,0	--
Deuda neta consolidada (% PIB)	-7,8	-7,9	-7,9	-8,7	-8,1	--
Condiciones Externas						
PIB mundial PPC	3,0	3,1	3,5	3,3	3,3	--
PIB socios comerciales	3,1	3,8	3,9	3,1	--	--

Fuente: Comité de Inversiones Extranjeras, Banco Central de Chile, Instituto Nacional de Estadísticas, Dirección de Presupuestos del Ministerio de Hacienda, Bloomberg y FMI.



CUADRO 1.2 Series mensuales (1)

	2012	2013	2014		2014			
			II	III	jul	ago	sep	oct
Actividad y Empleo								
Imacec	5,4	4,1	1,9	0,8	0,8	0,3	1,4	--
Imacec Desestacionalizado	5,5	4,2	-0,1	0,4	0,3	0,5	-0,3	--
Producción Manufacturera (INE)	2,2	-0,3	-1,5	-1,6	-4,1	-4,9	5,0	--
Producción minera (INE)	3,9	5,5	4,7	-2,0	-2,3	-0,2	-3,5	--
Generación de energía eléctrica (CDEC)	5,8	3,8	3,2	2,8	2,2	2,0	4,3	3,3
Ventas del comercio (INE)	8,7	9,7	3,0	0,8	1,5	1,8	-0,9	--
Ventas del comercio (CNC)	5,9	9,7	3,8	-3,2	-3,1	0,1	-6,6	--
Venta de autos nuevos (ANAC)	1,4	11,6	-15,7	-4,1	-13,2	10,2	-7,7	-18,9
Venta de viviendas nuevas, nacional (CChC)	18,1	1,4	--	--	--	--	--	--
Venta de viviendas nuevas, Gran Santiago	23,0	0,2	-5,8	--	-8,8	-16,1	--	--
Fuerza de trabajo (2)	1,2	2,2	1,6	2,2	1,8	1,7	2,2	--
Empleo (2)	1,8	2,7	1,3	1,2	1,0	0,7	1,2	--
Tasa de desempleo	6,1	5,7	6,5	6,6	6,5	6,7	6,6	--
Precios								
IPC (a/a) (3)	3,0	1,8	4,5	4,7	4,5	4,5	4,9	5,7
IPCX (a/a) (3)	2,4	1,5	3,9	4,4	4,2	4,4	4,5	4,9
IPCX1 (a/a) (3)	2,3	1,9	3,7	4,2	4,0	4,3	4,3	4,5
IPC (m/m) (3)	--	--	--	--	0,2	0,3	0,8	1,0
IPCX (m/m) (3)	--	--	--	--	0,2	0,4	0,6	0,7
IPCX1 (m/m) (3)	--	--	--	--	0,2	0,4	0,5	0,6
Costo de la mano de obra (nominal; a/a) (4)	7,2	6,2	6,9	7,1	7,6	6,8	6,9	--
Tipo de cambio								
Tipo de cambio nominal (\$/US\$)	486,7	495,0	554,4	576,3	558,2	579,1	593,5	590,0
Tipo de cambio nominal (1)	0,7	1,7	14,4	13,6	10,5	13,0	17,6	17,8
Tipo de cambio nominal multilateral (1)	-2,2	-0,4	11,5	11,2	9,2	10,7	13,9	11,6
Tipo de cambio real (1986=100)	89,8	90,0	97,4	99,9	97,9	100,6	101,1	98,0
Tipo de cambio real (1)	-2,5	0,3	10,0	9,2	7,7	8,8	11,2	7,8
Sector Externo								
Reservas internacionales netas (millones de US\$)	41.650	41.094	41.088	40.087	40.369	40.297	40.087	39.814
Exportación de bienes (millones de US\$, fob)(5)	77.965	76.684	19.670	18.422	6.393	6.002	6.027	6.332
Exportación de bienes (fob)	-4,3	-1,6	-2,2	-0,6	0,9	-5,9	3,7	-9,9
Importación de bienes (millones de US\$, fob)	75.458	74.568	16.775	17.223	5.975	5.678	5.570	5.769
Importación de bienes (fob)	7,2	-1,2	-11,0	-9,5	-8,6	-15,1	-4,0	-13,8
Consumo (cif)	6,1	8,9	-5,5	-9,0	-8,9	-14,9	-2,5	-19,0
Intermedios no combustibles (cif)	5,7	-1,3	-8,4	0,0	1,3	-7,7	7,2	-6,6
Combustibles y lubricantes (cif)	0,1	-6,0	-9,0	-8,0	16,9	-20,4	-17,5	-5,5
Capital (cif)	19,6	-7,9	-24,6	-27,3	-42,2	-23,8	-11,2	-24,8
Indicadores Financieros								
Tasa de Interés de Política Monetaria (%)	5,0	4,9	4,0	3,6	3,9	3,6	3,4	3,1
BCP 5 años	5,3	5,2	4,7	4,2	4,3	4,0	4,3	4,2
BCP 10 años	5,4	5,3	4,9	4,5	4,7	4,3	4,6	4,6
M1 (nominal, promedio)	8,8	12,8	11,4	10,0	10,0	10,6	10,0	11,8
M2 (nominal, promedio)	7,6	14,9	5,7	6,9	6,6	6,6	6,9	8,0
M3 (nominal, promedio)	6,2	13,9	9,5	9,5	9,5	9,1	9,5	9,1
IPSA	3,0	-14,0	-3,8	3,1	3,8	10,1	3,1	-1,6
IPSA (01/01/2003=1.000)	4.301,4	3.699,2	3.875,7	3.943,6	3.875,4	3.996,6	3.943,6	3.851,0
Colocaciones reales totales (saldos)	10,7	6,9	3,6	4,0	3,6	3,7	4,0	2,8
Condiciones Externas								
Precio del cobre (US\$ / lb, BML)	3,6	3,3	3,1	3,2	3,2	3,2	3,1	3,1
Precio del petróleo (US\$ / barril, WTI)	94,2	97,9	103,1	97,5	102,9	96,4	93,2	84,4
Spread EMBI Chile (puntos base)	150,6	154,1	132,0	126,7	124,0	130,0	126,0	150,0
Bono del gobierno de EE.UU. a diez años (promedio, %)	1,8	2,3	2,6	2,5	2,5	2,4	2,5	2,3

Fuente: Banco Central de Chile, Instituto Nacional de Estadísticas, Dirección de Presupuestos del Ministerio de Hacienda, CNC(Cámara Nacional de Comercio), CChC (Cámara Chilena de la Construcción), Anac (Asociación Nacional Automotriz de Chile), Bolsa de Comercio de Santiago, Bloomberg.

II. CUENTAS NACIONALES*

*Para consultas sobre esta información dirigirse a: cuentasnacionales@bcentral.cl

PIB, Ingreso y Gasto



CUADRO 1 Indicador mensual de actividad económica (Imacec) (1)

Volumen a precios del año anterior encadenado (Promedio 2008=100)

		Serie original				Serie desestacionalizada (2)					Serie a costo de factores (3)			
		Índice	Variación porcentual			Índice	Variación porcentual				Índice	Variación porcentual		
			12 meses	Acumulada en el periodo	Acumulada en un año		Mes	12 Meses	Acumulada en el periodo	Acumulada en un año		12 meses	Acumulada en el periodo	Acumulada en un año
			(4)	(5)			(4)	(5)			(4)	(5)		
2010	Prom.	104,7	5,8	5,8	--	104,7	--	5,7	5,7	--	104,3	5,1	5,1	--
2011	Prom.	110,8	5,8	5,8	--	110,7	--	5,8	5,8	--	110,1	5,6	5,6	--
2012	Prom.	116,7	5,4	5,4	--	116,7	--	5,5	5,5	--	115,9	5,2	5,2	--
2013	Prom.	121,5	4,1	4,1	--	121,6	--	4,2	4,2	--	120,5	4,0	4,0	--
2012	Oct	120,5	6,8	5,6	5,6	118,7	1,3	5,8	5,6	5,5	119,4	6,5	5,5	5,4
	Nov	122,2	5,3	5,6	5,7	119,4	0,6	5,7	5,6	5,6	121,3	5,2	5,4	5,5
	Dic	128,4	3,6	5,4	5,4	119,8	0,3	4,2	5,5	5,5	126,3	3,5	5,2	5,2
2013	Ene	119,1	6,6	6,6	5,5	121,5	1,4	6,5	6,5	5,6	118,5	6,6	6,6	5,4
	Feb	110,6	4,4	5,5	5,4	120,0	-1,2	5,1	5,8	5,6	109,9	4,3	5,5	5,3
	Mar	123,7	3,9	4,9	5,3	120,6	0,5	4,9	5,5	5,6	123,2	3,8	4,9	5,2
	Abr	121,2	4,2	4,7	5,3	119,6	-0,9	3,1	4,9	5,4	120,6	4,1	4,7	5,2
	May	121,5	3,5	4,5	5,1	120,4	0,7	3,5	4,6	5,2	120,6	3,3	4,4	5,0
	Jun	119,9	3,8	4,4	4,8	121,9	1,2	4,5	4,6	5,1	119,0	3,7	4,3	4,7
	Jul	120,6	5,9	4,6	4,8	122,3	0,4	5,2	4,7	5,0	119,8	5,9	4,5	4,7
	Ago	121,7	4,7	4,6	4,7	123,0	0,6	5,0	4,7	4,9	120,4	4,6	4,5	4,6
	Sep	118,7	4,4	4,6	4,7	122,4	-0,5	4,5	4,7	4,8	117,6	4,5	4,5	4,6
	Oct	123,6	2,6	4,4	4,4	122,3	-0,1	3,1	4,5	4,6	122,6	2,7	4,3	4,3
	Nov	125,6	2,8	4,2	4,2	122,5	0,2	2,6	4,4	4,3	124,7	2,8	4,2	4,1
	Dic	131,8	2,6	4,1	4,1	122,5	-0,0	2,2	4,2	4,2	129,2	2,3	4,0	4,0
2014	Ene	120,9	1,5	1,5	3,7	122,9	0,3	1,1	1,1	3,7	120,1	1,4	1,4	3,6
	Feb	114,5	3,5	2,5	3,6	123,7	0,7	3,1	2,1	3,5	113,7	3,5	2,4	3,5
	Mar	127,5	3,1	2,7	3,5	123,2	-0,5	2,1	2,1	3,3	127,0	3,1	2,6	3,4
	Abr	123,8	2,1	2,5	3,3	122,8	-0,3	2,7	2,2	3,3	123,5	2,4	2,6	3,3
	May	124,4	2,4	2,5	3,3	123,7	0,7	2,7	2,3	3,2	123,7	2,6	2,6	3,2
	Jun	121,3	1,2	2,3	3,0	122,9	-0,6	0,8	2,1	2,9	120,5	1,3	2,3	3,0
	Jul	121,6	0,8	2,1	2,6	123,3	0,3	0,8	1,9	2,5	120,9	0,9	2,1	2,6
	Ago	122,0	0,3	1,8	2,3	123,9	0,5	0,7	1,8	2,2	120,9	0,4	1,9	2,3
	Sep	120,4	1,4	1,8	2,0	123,6	-0,3	1,0	1,7	1,9	119,4	1,6	1,9	2,1

Indicador mensual de actividad económica

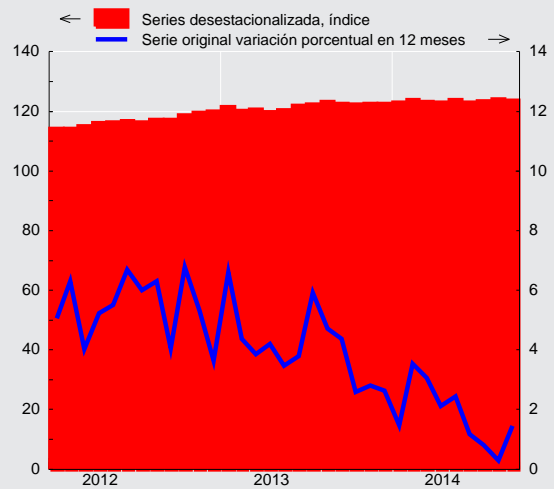



CUADRO 2 Producto interno bruto (PIB), trimestral, volumen a precios del año anterior encadenado (1)

(Millones de pesos encadenados) (2)

	PIB total	Variación porcentual respecto de igual período del año anterior	PIB desestacionalizado (3)	Variación porcentual respecto del período anterior
2010	98.227.638	5,8	98.205.823	5,7
2011	103.963.086	5,8	103.864.114	5,8
2012	109.558.126	5,4	109.525.250	5,5
2013	114.022.307	4,1	114.090.296	4,2
2012 IV	29.023.788	5,2	27.986.993	2,1
2013 I	27.640.393	4,9	28.316.724	1,2
II	28.352.888	3,8	28.297.071	-0,1
III	28.229.197	5,0	28.756.510	1,6
IV	29.799.828	2,7	28.719.992	-0,1
2014 I	28.378.929	2,7	28.910.956	0,7
II	28.893.784	1,9	28.886.599	-0,1
III	28.467.544	0,8	28.991.633	0,4

Producto interno bruto (variación porcentual)

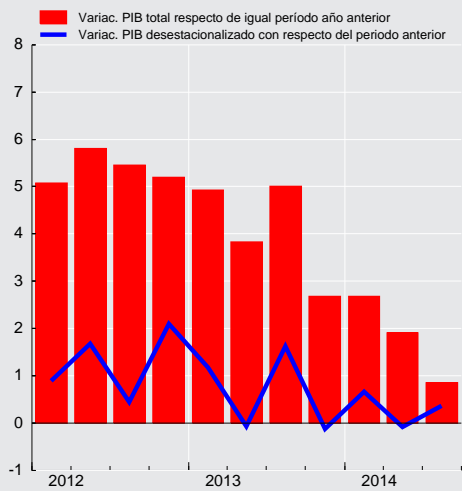



CUADRO 2.3
Gasto del producto interno bruto, trimestral, precios corrientes (1)
(Millones de pesos)

	2012 IV	2013 I	II	III	IV	2014 I	II	III
Demanda interna	34.792.302	33.459.761	33.348.248	34.432.949	36.443.515	35.073.497	34.973.201	35.941.068
Consumo total	26.817.289	24.197.320	25.471.119	26.288.632	28.909.633	26.300.581	27.417.178	28.347.061
Consumo de hogares e IPSFL (2)	22.061.645	20.388.916	21.424.238	22.272.386	23.786.551	21.954.238	22.996.962	23.990.685
Bienes durables	2.406.645	2.044.995	2.146.124	2.194.887	2.650.232	2.165.188	2.232.392	2.245.438
Bienes no durables	9.170.752	8.454.137	8.604.975	9.180.405	9.943.273	9.183.691	9.239.118	9.921.852
Servicios	10.484.249	9.889.784	10.673.139	10.897.094	11.193.046	10.605.359	11.525.453	11.823.395
Consumo de Gobierno	4.755.643	3.808.404	4.046.881	4.016.246	5.123.082	4.346.343	4.420.215	4.356.376
Variación de existencias	-976.799	1.503.863	-273.317	-218.915	-588.402	995.024	-468.672	-426.333
Formación bruta de capital fijo	8.951.813	7.758.578	8.150.446	8.363.232	8.122.283	7.777.891	8.024.696	8.020.340
Construcción y otras obras	5.198.892	5.212.928	5.155.884	5.129.128	5.361.890	5.457.332	5.404.715	5.360.722
Maquinaria y equipos	3.752.921	2.545.650	2.994.562	3.234.104	2.760.393	2.320.560	2.619.981	2.659.618
Exportación de bienes y servicios	11.678.226	10.557.207	11.254.756	11.086.180	11.774.403	12.448.154	12.634.763	12.445.439
Exportación de bienes	10.061.776	8.896.438	9.768.133	9.414.771	9.964.196	10.642.063	10.924.520	10.628.047
Agropecuario-silvícola-pesca	306.520	940.854	1.033.184	432.289	390.199	1.184.032	1.061.223	450.742
Minería	6.462.267	4.797.142	5.468.109	5.574.420	5.939.130	5.741.859	5.728.453	5.924.581
Cobre	5.909.283	4.339.197	5.011.920	5.088.736	5.468.529	5.295.460	5.284.968	5.456.698
Resto	552.984	457.945	456.189	485.683	470.601	446.399	443.485	467.883
Industria	3.292.988	3.158.443	3.266.839	3.408.063	3.634.867	3.716.172	4.134.844	4.252.723
Exportación de servicios	1.616.450	1.660.769	1.486.624	1.671.409	1.810.208	1.806.091	1.710.243	1.817.393
Importación de bienes y servicios	11.813.068	10.461.374	11.106.843	11.779.721	11.797.017	11.557.187	11.576.183	12.277.399
Importación de bienes	10.465.060	9.087.815	9.674.523	10.255.868	10.155.945	9.899.987	9.857.241	10.538.342
Agropecuario-silvícola-pesca	174.577	149.842	120.187	163.099	177.221	149.988	105.224	187.214
Minería	1.187.989	1.183.903	1.286.473	1.179.373	1.132.854	1.221.262	1.413.593	1.351.213
Industria	9.102.493	7.754.070	8.267.863	8.913.396	8.845.869	8.528.737	8.338.424	8.999.915
Importación de servicios	1.348.009	1.373.559	1.432.320	1.523.853	1.641.072	1.657.201	1.718.942	1.739.057
PIB	34.657.460	33.555.593	33.496.161	33.739.408	36.420.901	35.964.463	36.031.781	36.109.108
Tasa de inversión en capital fijo	25,8	23,1	24,3	24,8	22,3	21,6	22,3	22,2
Tasa de inversión total	23,0	27,6	23,5	24,1	20,7	24,4	21,0	21,0

CUADRO 2.4
Deflactor del gasto del producto interno bruto, trimestral (1)
(Variación porcentual respecto de igual periodo del año anterior)

	2012 IV	2013 I	II	III	IV	2014 I	II	III
Demanda interna	2,2	2,9	1,6	3,1	3,6	5,0	6,0	6,5
Consumo total	2,9	2,5	2,0	2,8	3,1	4,4	5,3	5,8
Consumo de hogares e IPSFL (2)	2,9	2,1	1,8	2,7	2,8	4,0	5,1	5,6
Bienes durables	3,0	-0,1	-2,0	-1,9	-1,0	2,9	4,5	5,0
Bienes no durables	2,5	2,3	2,0	3,5	3,6	4,6	5,8	6,3
Servicios	3,2	2,3	2,4	3,0	2,9	3,7	4,7	5,2
Consumo de Gobierno	2,7	5,1	3,3	3,6	4,5	5,6	6,6	6,6
Formación bruta de capital fijo	2,5	4,5	3,3	4,6	3,5	5,6	7,5	6,5
Construcción y otras obras	6,4	7,9	6,3	5,6	3,2	3,2	5,5	5,2
Maquinaria y equipos	-3,1	-0,7	-1,1	2,2	2,9	11,3	11,4	9,0
Exportación de bienes y servicios	-9,7	-8,9	-6,8	0,7	1,8	13,0	12,2	11,1
Exportación de bienes	-9,8	-8,7	-6,5	0,9	1,8	13,8	12,8	11,5
Agropecuario-silvícola-pesca	-4,6	8,3	1,1	13,6	8,5	31,6	27,0	6,9
Minería	-8,9	-12,4	-10,3	-3,7	-5,7	6,1	8,0	8,5
Cobre	-8,6	-13,0	-10,0	-4,0	-5,6	7,1	9,1	9,5
Resto	-13,9	-6,9	-12,7	-0,9	-6,5	-4,6	-3,1	-2,0
Industria	-10,7	-5,7	-1,3	7,6	14,2	23,9	17,3	15,2
Exportación de servicios	-8,6	-10,2	-9,0	0,2	1,7	8,2	8,5	8,6
Importación de bienes y servicios	-8,1	-4,5	-5,8	3,3	5,4	15,7	14,4	12,3
Importación de bienes	-7,9	-4,6	-6,2	3,2	5,2	15,4	14,4	12,1
Agropecuario-silvícola-pesca	10,3	11,0	6,2	4,8	11,1	6,9	7,2	9,3
Minería	-16,2	-14,9	-20,5	-3,4	-3,2	13,8	19,4	12,4
Industria	-7,7	-3,0	-3,8	4,1	6,3	15,8	13,4	12,2
Importación de servicios	-9,0	-4,5	-3,5	4,4	7,0	17,7	14,3	13,3
PIB	1,5	1,4	1,2	1,9	2,4	4,4	5,6	6,1



CUADRO 2.5
Gasto del producto interno bruto, anual, precios corrientes (1)
(Millones de pesos)

	2010	2011	2012	2013
Demanda interna	104.016.024	117.566.900	129.529.394	137.684.472
Consumo total	79.168.033	88.782.270	97.006.723	104.866.703
Consumo de hogares e IPSFL (2)	65.522.805	74.091.660	81.327.256	87.872.091
Bienes durables	6.096.523	7.068.948	8.067.136	9.036.238
Bienes no durables	27.090.106	30.640.457	33.313.814	36.182.790
Servicios	32.336.176	36.382.254	39.946.306	42.653.062
Consumo de Gobierno	13.645.227	14.690.610	15.679.467	16.994.612
Variación de existencias	1.441.289	1.652.597	1.429.364	423.229
Formación bruta de capital fijo	23.406.703	27.132.032	31.093.307	32.394.540
Construcción y otras obras	14.681.853	16.751.193	19.119.315	20.859.830
Maquinaria y equipos	8.724.850	10.380.839	11.973.991	11.534.710
Exportación de bienes y servicios	42.245.984	46.162.810	44.374.880	44.672.547
Exportación de bienes	36.188.309	39.435.085	38.000.598	38.043.538
Agropecuario-silvícola-pesca	2.255.442	2.397.970	2.470.204	2.796.526
Minería	22.603.339	23.761.014	22.507.805	21.778.801
Cobre	20.982.583	21.628.632	20.408.035	19.908.383
Resto	1.620.756	2.132.382	2.099.770	1.870.418
Industria	11.329.527	13.276.100	13.022.589	13.468.211
Exportación de servicios	6.057.675	6.727.725	6.374.282	6.629.009
Importación de bienes y servicios	35.254.122	42.326.888	44.303.483	45.144.955
Importación de bienes	30.064.809	36.181.505	38.874.969	39.174.150
Agropecuario-silvícola-pesca	408.414	535.499	579.991	610.349
Minería	3.625.466	5.215.755	4.849.124	4.782.603
Industria	26.030.929	30.430.252	33.445.853	33.781.198
Importación de servicios	5.189.313	6.145.383	5.428.515	5.970.805
PIB	111.007.886	121.402.822	129.600.791	137.212.064
Tasa de inversión en capital fijo	21,1	22,3	24,0	23,6
Tasa de inversión total	22,4	23,7	25,1	23,9

CUADRO 2.6
Deflactor del gasto del producto interno bruto, anual (1)
(Variación porcentual respecto de igual periodo del año anterior)

	2010	2011	2012	2013
Demanda interna	2,7	3,4	3,1	2,8
Consumo total	3,7	4,1	3,5	2,6
Consumo de hogares e IPSFL (2)	3,1	3,9	3,6	2,3
Bienes durables	0,0	-4,4	1,8	-1,3
Bienes no durables	2,3	5,1	3,6	2,9
Servicios	4,4	4,7	3,9	2,7
Consumo de Gobierno	6,8	5,1	3,0	4,1
Formación bruta de capital fijo	-0,8	1,3	2,2	3,8
Construcción y otras obras	1,6	3,9	4,7	5,6
Maquinaria y equipos	-4,6	-2,7	-1,7	0,6
Exportación de bienes y servicios	15,2	3,6	-4,9	-3,4
Exportación de bienes	17,9	4,6	-5,8	-3,3
Agropecuario-silvícola-pesca	4,6	-5,3	3,9	7,1
Minería	27,9	6,7	-8,0	-8,2
Cobre	28,0	5,2	-8,0	-8,3
Resto	27,2	25,1	-8,6	-7,1
Industria	4,3	3,0	-3,4	3,5
Exportación de servicios	1,1	-2,3	0,3	-4,4
Importación de bienes y servicios	-1,9	3,8	-0,3	-0,3
Importación de bienes	-1,9	4,4	0,5	-0,5
Agropecuario-silvícola-pesca	-3,1	4,3	4,5	8,0
Minería	10,8	22,5	1,1	-11,0
Industria	-3,5	1,9	0,4	1,1
Importación de servicios	-1,6	0,4	-5,8	0,9
PIB	8,8	3,3	1,3	1,7

**CUADRO 2.7****Gasto del producto interno bruto, trimestral, volumen a precios del año anterior encadenado (1)**

(Millones de pesos encadenados) (2)(3)

	2012 IV	2013 I	II	III	IV	2014 I	II	III
Demanda interna	30.701.691	28.733.340	29.382.095	29.899.694	31.048.785	28.683.826	29.081.887	29.318.065
Consumo total	23.337.501	20.379.597	22.221.380	22.627.760	24.409.429	21.214.204	22.712.381	23.065.654
Consumo de hogares e IPSFL (4)	19.480.007	17.935.564	18.812.334	19.251.520	20.440.873	18.568.349	19.215.257	19.629.517
Bienes durables	2.467.703	2.107.579	2.273.118	2.254.725	2.745.994	2.167.654	2.262.632	2.195.987
Bienes no durables	8.120.469	7.503.495	7.556.922	7.924.239	8.499.045	7.790.774	7.671.643	8.053.117
Servicios	8.958.185	8.364.638	9.022.604	9.109.581	9.294.458	8.646.185	9.308.325	9.393.912
Consumo de Gobierno	3.854.739	2.520.232	3.430.334	3.405.819	3.973.351	2.724.035	3.515.481	3.466.128
Formación bruta de capital fijo	8.233.028	7.234.707	7.486.187	7.524.481	7.219.327	6.869.307	6.858.925	6.776.567
Construcción y otras obras	4.401.788	4.379.064	4.322.201	4.241.557	4.401.014	4.443.848	4.293.864	4.212.166
Maquinaria y equipos	3.896.215	2.829.531	3.179.259	3.319.059	2.785.932	2.318.471	2.495.928	2.504.028
Exportación de bienes y servicios	10.874.903	10.196.949	10.950.215	10.410.863	10.772.731	10.640.050	10.954.614	10.518.335
Exportación de bienes	9.117.681	8.340.329	9.262.123	8.584.438	8.871.488	8.763.824	9.180.087	8.687.883
Agropecuario-silvícola-pesca	276.934	848.684	881.651	365.878	324.878	811.348	713.025	356.987
Minería	5.115.757	4.058.097	4.920.702	4.788.687	4.984.420	4.578.899	4.771.795	4.692.084
Cobre	4.698.080	3.722.400	4.564.974	4.405.411	4.606.714	4.239.687	4.413.764	4.314.942
Resto	420.936	337.810	362.589	386.845	383.201	345.088	363.723	380.348
Industria	3.685.091	3.572.367	3.472.706	3.432.450	3.560.563	3.392.592	3.748.275	3.716.705
Exportación de servicios	1.742.002	1.883.586	1.661.452	1.841.381	1.918.779	1.893.929	1.761.974	1.843.191
Importación de bienes y servicios	12.954.872	11.541.713	12.303.261	12.452.207	12.269.689	11.024.551	11.210.357	11.560.667
Importación de bienes	11.638.885	10.053.795	10.851.580	11.004.032	10.736.324	9.488.868	9.667.102	10.090.850
Agropecuario-silvícola-pesca	184.049	163.085	132.544	175.996	168.224	152.657	108.204	184.804
Minería	1.360.585	1.390.432	1.605.458	1.363.623	1.340.152	1.260.831	1.477.816	1.389.767
Industria	9.971.946	8.392.796	8.994.108	9.348.388	9.114.453	7.972.879	7.998.408	8.412.360
Importación de servicios	1.385.422	1.526.094	1.498.925	1.497.018	1.576.307	1.564.070	1.573.252	1.508.268
PIB	29.023.788	27.640.393	28.352.888	28.229.197	29.799.828	28.378.929	28.893.784	28.467.544
Tasa de inversión en capital fijo	28,4	26,2	26,4	26,7	24,2	24,2	23,7	23,8
Tasa de inversión total	25,3	30,4	25,1	25,6	22,0	26,3	21,8	21,7
Variación de existencias / PIB (5)	1,2	1,4	0,7	0,2	0,4	-0,2	-0,4	-0,6

CUADRO 2.8**Variación del gasto del producto interno bruto, trimestral, volumen a precios del año anterior encadenado (1)**

(Variación porcentual respecto de igual período del año anterior)

	2012 IV	2013 I	II	III	IV	2014 I	II	III
Demanda interna	8,0	7,2	4,4	1,3	1,1	-0,2	-1,0	-1,9
Consumo total	6,4	5,4	6,1	5,4	4,6	4,1	2,2	1,9
Consumo de hogares e IPSFL (2)	6,3	5,7	6,4	5,4	4,9	3,5	2,1	2,0
Bienes durables	13,0	14,5	15,9	12,8	11,3	2,9	-0,5	-2,6
Bienes no durables	5,5	5,1	7,0	5,7	4,7	3,8	1,5	1,6
Servicios	5,7	4,5	4,2	3,6	3,8	3,4	3,2	3,1
Consumo de Gobierno	6,4	3,4	4,6	5,6	3,1	8,1	2,5	1,8
Formación bruta de capital fijo	12,3	8,2	10,2	-1,5	-12,3	-5,1	-8,4	-9,9
Construcción y otras obras	8,4	4,8	4,5	4,0	-0,0	1,5	-0,7	-0,7
Maquinaria y equipos	18,4	14,0	20,1	-8,3	-28,5	-18,1	-21,5	-24,6
Exportación de bienes y servicios	4,6	1,1	6,4	11,3	-0,9	4,3	0,0	1,0
Exportación de bienes	6,0	-0,5	6,9	11,4	-2,7	5,1	-0,9	1,2
Agropecuario-silvícola-pesca	-6,5	-12,4	23,3	10,6	17,3	-4,4	-19,1	-2,4
Minería	8,4	-1,2	9,6	17,2	-2,6	12,8	-3,0	-2,0
Cobre	7,3	-0,1	10,9	18,2	-1,9	13,9	-3,3	-2,1
Resto	23,0	-11,4	-3,1	8,3	-9,0	2,2	0,3	-1,7
Industria	1,6	2,9	-2,0	2,3	-3,4	-5,0	7,9	8,3
Exportación de servicios	-4,0	10,7	3,5	10,5	10,1	0,5	6,1	0,1
Importación de bienes y servicios	12,6	7,0	8,1	0,5	-5,3	-4,5	-8,9	-7,2
Importación de bienes	14,8	6,9	8,3	-0,5	-7,8	-5,6	-10,9	-8,3
Agropecuario-silvícola-pesca	-12,7	3,1	8,8	-8,6	-8,6	-6,4	-18,4	5,0
Minería	24,8	8,8	29,5	7,8	-1,5	-9,3	-8,0	1,9
Industria	14,9	6,7	5,2	-1,4	-8,6	-5,0	-11,1	-10,0
Importación de servicios	-1,6	8,1	6,5	7,7	13,8	2,5	5,0	0,8
PIB	5,2	4,9	3,8	5,0	2,7	2,7	1,9	0,8

**CUADRO 2.9****Contribución del gasto del producto interno bruto, trimestral, volumen a precios del año anterior encadenado**

(Contribución porcentual respecto de igual período del año anterior) (1)(2)

	2012 IV	2013 I	II	III	IV	2014 I	II	III
Demanda interna	7,7	6,8	4,3	1,4	1,2	-0,2	-1,0	-2,0
Consumo total	4,8	3,7	4,5	4,2	3,7	2,9	1,7	1,5
Consumo de hogares e IPSFL (3)	3,9	3,4	3,9	3,5	3,2	2,2	1,4	1,3
Bienes durables	0,8	0,8	0,9	0,8	0,8	0,2	-0,0	-0,2
Bienes no durables	1,5	1,3	1,7	1,5	1,3	1,0	0,4	0,4
Servicios	1,7	1,3	1,3	1,2	1,2	1,0	1,0	1,0
Consumo de Gobierno	0,9	0,3	0,6	0,7	0,5	0,7	0,3	0,2
Formación bruta de capital fijo	2,9	1,8	2,3	-0,4	-3,1	-1,2	-2,0	-2,4
Construcción y otras obras	1,2	0,7	0,7	0,6	0,0	0,2	-0,1	-0,1
Maquinaria y equipos	1,7	1,1	1,6	-0,9	-3,1	-1,5	-1,9	-2,3
Variación de existencias	0,0	1,3	-2,5	-2,4	0,6	-1,9	-0,7	-1,1
Exportación de bienes y servicios	1,7	0,4	2,2	3,8	-0,5	1,5	-0,0	0,4
Exportación de bienes	1,9	-0,1	2,0	3,3	-1,0	1,5	-0,3	0,4
Agropecuario-silvícola-pesca	0,0	-0,4	0,6	0,1	0,1	-0,1	-0,5	-0,1
Minería	1,7	-0,1	1,7	2,9	-0,7	2,1	-0,6	-0,4
Cobre	1,4	0,1	1,7	2,8	-0,6	2,0	-0,6	-0,3
Resto	0,4	-0,2	-0,0	0,1	-0,2	0,0	0,0	-0,0
Industria	0,2	0,3	-0,2	0,3	-0,4	-0,5	0,8	0,8
Exportación de servicios	-0,2	0,6	0,2	0,5	0,5	0,0	0,3	0,0
Importación de bienes y servicios	4,2	2,3	2,7	0,2	-1,9	-1,4	-3,0	-2,5
Importación de bienes	4,3	2,0	2,4	-0,2	-2,4	-1,5	-3,2	-2,5
Agropecuario-silvícola-pesca	-0,1	0,0	0,0	-0,0	-0,0	-0,0	-0,1	0,0
Minería	0,6	0,3	1,1	0,3	-0,1	-0,3	-0,4	0,1
Industria	3,7	1,6	1,3	-0,4	-2,4	-1,2	-2,8	-2,6
Importación de servicios	-0,1	0,4	0,3	0,3	0,5	0,1	0,2	0,0
PIB	5,2	4,9	3,8	5,0	2,7	2,7	1,9	0,8

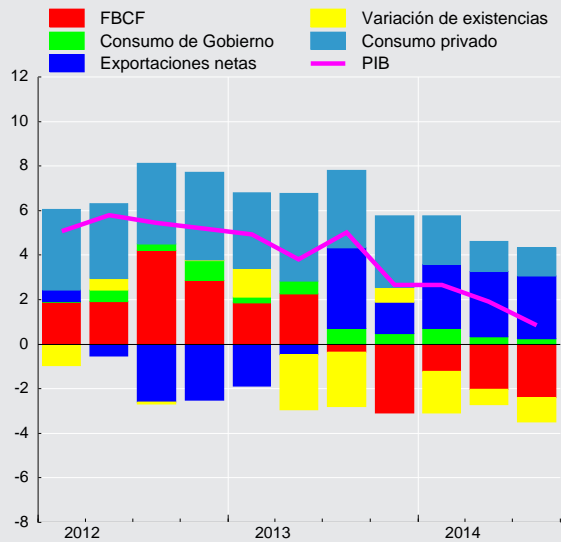
**Contribución trimestral a la variación del PIB
(tasa real anual, puntos porcentuales)**

**CUADRO 2.10****Gasto del producto interno bruto, trimestral, volumen a precios del año anterior encadenado, desestacionalizado**

(Millones de pesos encadenados) (1)(2)(3)(4)

	2012 IV	2013 I	II	III	IV	2014 I	II	III
Demanda interna	29.584.693	29.829.881	29.696.863	29.764.391	29.844.921	29.597.718	29.400.040	29.241.175
Consumo total	21.792.774	21.941.738	22.382.898	22.538.849	22.774.680	22.857.164	22.845.890	22.961.255
Consumo de hogares e IPSFL (5)	18.506.440	18.767.082	19.074.266	19.191.672	19.407.272	19.426.216	19.463.789	19.557.829
Bienes durables	2.179.847	2.271.094	2.325.017	2.361.528	2.423.776	2.337.275	2.305.517	2.292.768
Bienes no durables	7.606.919	7.688.831	7.901.447	7.931.756	7.961.666	7.985.252	8.017.448	8.063.296
Servicios	8.755.693	8.853.553	8.900.885	8.954.648	9.082.194	9.149.054	9.179.917	9.236.720
Consumo de Gobierno	3.311.738	3.211.578	3.340.472	3.377.953	3.399.734	3.458.124	3.413.901	3.434.968
Formación bruta de capital fijo	7.683.082	7.423.018	7.608.081	7.645.628	6.787.975	7.002.318	6.967.700	6.919.229
Construcción y otras obras	4.314.668	4.290.734	4.362.011	4.381.777	4.309.313	4.358.582	4.339.636	4.350.121
Maquinaria y equipos	3.402.544	3.146.415	3.267.774	3.286.019	2.413.573	2.579.750	2.563.709	2.494.499
Exportación de bienes y servicios	10.593.985	10.336.753	10.716.930	10.728.355	10.548.719	10.768.647	10.731.077	10.838.088
Exportación de bienes	8.888.178	8.477.216	8.973.536	8.905.391	8.702.235	8.892.528	8.898.062	9.012.127
Agropecuario-silvícola-pesca	545.118	564.925	648.043	592.984	615.139	532.156	519.171	568.575
Minería	4.769.950	4.348.328	4.855.468	4.906.086	4.642.024	4.899.240	4.694.332	4.804.882
Industria	3.605.804	3.672.123	3.484.127	3.396.579	3.485.256	3.486.504	3.756.540	3.692.157
Exportación de servicios	1.689.424	1.882.774	1.733.922	1.827.615	1.860.888	1.889.574	1.839.264	1.827.311
Importación de bienes y servicios	12.600.402	12.169.940	12.480.085	11.991.974	11.924.871	11.618.185	11.361.118	11.148.955
Importación de bienes	11.277.914	10.688.354	11.030.186	10.539.159	10.388.030	10.089.576	9.819.660	9.674.231
Agropecuario-silvícola-pesca	164.173	167.274	166.674	155.686	150.216	159.911	138.207	166.040
Minería	1.360.585	1.390.432	1.605.458	1.363.623	1.340.152	1.260.831	1.477.816	1.389.767
Industria	9.633.228	9.017.029	9.138.602	8.907.409	8.786.705	8.551.133	8.116.756	8.025.216
Importación de servicios	1.385.422	1.526.094	1.498.925	1.497.018	1.576.307	1.564.070	1.573.252	1.508.268
PIB	27.986.993	28.316.724	28.297.071	28.756.510	28.719.992	28.910.956	28.886.599	28.991.633

CUADRO 2.11**Variación del gasto del producto interno bruto, trimestral, volumen a precios del año anterior encadenado, desestacionalizado**

(Variación porcentual respecto al periodo anterior) (1)

	2012 IV	2013 I	II	III	IV	2014 I	II	III
Demanda interna	0,6	0,8	-0,4	0,2	0,3	-0,8	-0,7	-0,5
Consumo total	2,0	0,7	2,0	0,7	1,0	0,4	-0,0	0,5
Consumo de hogares e IPSFL (2)	1,6	1,4	1,6	0,6	1,1	0,1	0,2	0,5
Bienes durables	4,0	4,2	2,4	1,6	2,6	-3,6	-1,4	-0,6
Bienes no durables	1,3	1,1	2,8	0,4	0,4	0,3	0,4	0,6
Servicios	1,3	1,1	0,5	0,6	1,4	0,7	0,3	0,6
Consumo de Gobierno	3,8	-3,0	4,0	1,1	0,6	1,7	-1,3	0,6
Formación bruta de capital fijo	-1,6	-3,4	2,5	0,5	-11,2	3,2	-0,5	-0,7
Construcción y otras obras	2,5	-0,6	1,7	0,5	-1,7	1,1	-0,4	0,2
Maquinaria y equipos	-7,0	-7,5	3,9	0,6	-26,6	6,9	-0,6	-2,7
Exportación de bienes y servicios	9,9	-2,4	3,7	0,1	-1,7	2,1	-0,3	1,0
Exportación de bienes	11,2	-4,6	5,9	-0,8	-2,3	2,2	0,1	1,3
Agropecuario-silvícola-pesca	-2,5	3,6	14,7	-8,5	3,7	-13,5	-2,4	9,5
Minería	13,7	-8,8	11,7	1,0	-5,4	5,5	-4,2	2,4
Industria	9,0	1,8	-5,1	-2,5	2,6	0,0	7,7	-1,7
Exportación de servicios	2,3	11,4	-7,9	5,4	1,8	1,5	-2,7	-0,6
Importación de bienes y servicios	5,4	-3,4	2,5	-3,9	-0,6	-2,6	-2,2	-1,9
Importación de bienes	6,3	-5,2	3,2	-4,5	-1,4	-2,9	-2,7	-1,5
Agropecuario-silvícola-pesca	-5,9	1,9	-0,4	-6,6	-3,5	6,5	-13,6	20,1
Minería	7,6	2,2	15,5	-15,1	-1,7	-5,9	17,2	-6,0
Industria	6,3	-6,4	1,3	-2,5	-1,4	-2,7	-5,1	-1,1
Importación de servicios	-0,3	10,2	-1,8	-0,1	5,3	-0,8	0,6	-4,1
PIB	2,1	1,2	-0,1	1,6	-0,1	0,7	-0,1	0,4

**CUADRO 2.12****Contribución del gasto del producto interno bruto, trimestral, volumen a precios del año anterior encadenado, desestacionalizado**
(Contribución porcentual respecto al período anterior) (1)(2)

	2012 IV	2013 I	II	III	IV	2014 I	II	III
Demanda interna	0,6	0,9	-0,4	0,2	0,3	-0,8	-0,7	-0,5
Consumo total	1,4	0,6	1,5	0,5	0,8	0,3	-0,0	0,4
Consumo de hogares e IPSFL (3)	1,0	0,9	1,0	0,4	0,7	0,1	0,1	0,3
Bienes durables	0,2	0,3	0,2	0,1	0,2	-0,2	-0,1	-0,0
Bienes no durables	0,3	0,3	0,7	0,1	0,1	0,1	0,1	0,2
Servicios	0,4	0,4	0,2	0,2	0,4	0,2	0,1	0,2
Consumo de Gobierno	0,4	-0,4	0,5	0,1	0,1	0,2	-0,2	0,1
Formación bruta de capital fijo	-0,4	-0,8	0,6	0,1	-2,7	0,6	-0,1	-0,2
Construcción y otras obras	0,4	-0,1	0,2	0,1	-0,2	0,2	-0,1	0,0
Maquinaria y equipos	-0,8	-0,8	0,3	0,1	-2,4	0,5	-0,0	-0,2
Variación de existencias	-0,5	1,2	-2,5	-0,4	2,1	-1,8	-0,5	-0,8
Exportación de bienes y servicios	3,4	-0,9	1,2	0,0	-0,6	0,7	-0,1	0,3
Exportación de bienes	3,3	-1,5	1,7	-0,2	-0,7	0,6	0,0	0,4
Agropecuario-silvícola-pesca	-0,0	0,1	0,3	-0,2	0,1	-0,3	-0,0	0,2
Minería	2,5	-1,7	1,9	0,2	-1,0	0,9	-0,7	0,4
Industria	0,9	0,2	-0,5	-0,2	0,2	0,0	0,7	-0,2
Exportación de servicios	0,1	0,6	-0,4	0,3	0,1	0,1	-0,1	-0,0
Importación de bienes y servicios	1,9	-1,2	0,9	-1,4	-0,2	-0,8	-0,7	-0,6
Importación de bienes	1,9	-1,7	0,9	-1,4	-0,4	-0,8	-0,7	-0,4
Agropecuario-silvícola-pesca	-0,0	0,0	-0,0	-0,0	-0,0	0,0	-0,1	0,1
Minería	0,3	0,1	0,6	-0,7	-0,1	-0,2	0,5	-0,2
Industria	1,7	-1,8	0,3	-0,6	-0,3	-0,6	-1,2	-0,2
Importación de servicios	-0,0	0,4	-0,1	-0,0	0,2	-0,0	0,0	-0,2
PIB	2,1	1,2	-0,1	1,6	-0,1	0,7	-0,1	0,4

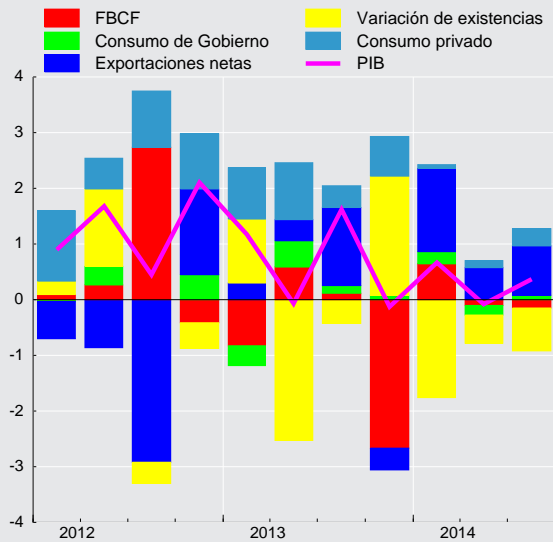
Contribución trimestral a la variación del PIB desestacionalizado (tasa, puntos porcentuales)

**CUADRO 2.13****Gasto del producto interno bruto, anual, volumen a precios del año anterior encadenado (1)**

(Millones de pesos encadenados) (2)(3)

	2010	2011	2012	2013
Demanda interna	98.589.032	107.742.509	115.179.628	119.063.915
Consumo total	74.784.856	80.581.390	85.080.745	89.638.165
Consumo de hogares e IPSFL (4)	62.763.511	68.319.379	72.394.480	76.440.292
Bienes durables	6.076.458	7.371.632	8.267.825	9.381.415
Bienes no durables	26.400.265	28.422.532	29.819.336	31.483.701
Servicios	30.301.538	32.574.481	34.413.696	35.791.281
Consumo de Gobierno	12.049.331	12.346.166	12.798.186	13.329.737
Formación bruta de capital fijo	22.862.276	26.164.478	29.349.833	29.464.702
Construcción y otras obras	14.036.673	15.413.244	16.794.543	17.343.836
Maquinaria y equipos	8.814.351	10.775.257	12.645.667	12.113.781
Exportación de bienes y servicios	38.045.095	40.143.759	40.598.272	42.330.758
Exportación de bienes	31.798.475	33.117.077	33.870.113	35.058.377
Agropecuario-silvícola-pesca	2.058.170	2.310.558	2.291.233	2.421.091
Minería	17.540.716	17.277.316	17.795.863	18.751.906
Cobre	16.191.071	15.864.602	16.266.848	17.299.499
Resto	1.353.659	1.423.531	1.533.516	1.470.444
Industria	12.164.368	13.843.057	14.055.365	14.038.086
Exportación de servicios	6.253.497	7.110.079	6.714.784	7.305.199
Importación de bienes y servicios	39.149.887	45.264.398	47.514.762	48.566.869
Importación de bienes	34.196.817	39.402.152	42.113.057	42.645.730
Agropecuario-silvícola-pesca	503.758	633.495	656.782	639.849
Minería	4.766.649	5.595.849	5.143.568	5.699.665
Industria	28.544.983	32.756.408	35.868.613	35.849.745
Importación de servicios	5.061.269	5.968.017	5.594.131	6.098.343
PIB	98.227.638	103.963.086	109.558.126	114.022.307
Tasa de inversión en capital fijo	23,3	25,2	26,8	25,8
Tasa de inversión total	24,2	26,1	27,4	25,7
Variación de existencias / PIB (5)	1,3	1,3	1,2	0,4

CUADRO 2.14**Variación del gasto del producto interno bruto, anual, volumen a precios del año anterior encadenado (1)**

(Variación porcentual respecto de igual período del año anterior)

	2010	2011	2012	2013
Demanda interna	13,6	9,3	6,9	3,4
Consumo total	9,7	7,8	5,6	5,4
Consumo de hogares e IPSFL (2)	10,8	8,9	6,0	5,6
Bienes durables	39,0	21,3	12,2	13,5
Bienes no durables	8,9	7,7	4,9	5,6
Servicios	8,2	7,5	5,6	4,0
Consumo de Gobierno	4,6	2,5	3,7	4,2
Formación bruta de capital fijo	12,2	14,4	12,2	0,4
Construcción y otras obras	1,4	9,8	9,0	3,3
Maquinaria y equipos	35,0	22,2	17,4	-4,2
Exportación de bienes y servicios	2,3	5,5	1,1	4,3
Exportación de bienes	-0,4	4,1	2,3	3,5
Agropecuario-silvícola-pesca	2,4	12,3	-0,8	5,7
Minería	0,7	-1,5	3,0	5,4
Cobre	0,4	-2,0	2,5	6,3
Resto	5,1	5,2	7,7	-4,1
Industria	-2,8	13,8	1,5	-0,1
Exportación de servicios	19,3	13,7	-5,6	8,8
Importación de bienes y servicios	25,9	15,6	5,0	2,2
Importación de bienes	28,8	15,2	6,9	1,3
Agropecuario-silvícola-pesca	8,1	25,8	3,7	-2,6
Minería	0,3	17,4	-8,1	10,8
Industria	33,8	14,8	9,5	-0,1
Importación de servicios	11,2	17,9	-6,3	9,0
PIB	5,8	5,8	5,4	4,1

**CUADRO 2.15****Contribución del gasto del producto interno bruto, anual, volumen a precios del año anterior encadenado**

(Contribución porcentual respecto de igual periodo del año anterior) (1)(2)

	2010	2011	2012	2013
Demanda interna	12,6	8,7	6,7	3,4
Consumo total	7,0	5,5	4,1	4,0
Consumo de hogares e IPSFL (3)	6,4	5,2	3,6	3,5
Bienes durables	1,8	1,2	0,7	0,8
Bienes no durables	2,2	1,9	1,2	1,4
Servicios	2,4	2,2	1,7	1,2
Consumo de Gobierno	0,6	0,3	0,4	0,5
Formación bruta de capital fijo	2,7	3,0	2,7	0,1
Construcción y otras obras	0,2	1,3	1,2	0,5
Maquinaria y equipos	2,5	1,7	1,5	-0,4
Variación de existencias	2,9	0,1	-0,1	-0,7
Exportación de bienes y servicios	0,9	2,1	0,4	1,5
Exportación de bienes	-0,1	1,4	0,7	1,0
Agropecuario-silvícola-pesca	0,1	0,2	-0,0	0,1
Minería	0,1	-0,3	0,6	0,9
Cobre	0,1	-0,4	0,5	1,0
Resto	0,1	0,1	0,1	-0,1
Industria	-0,3	1,4	0,2	-0,0
Exportación de servicios	1,0	0,7	-0,3	0,4
Importación de bienes y servicios	7,7	5,0	1,7	0,8
Importación de bienes	7,1	4,1	2,1	0,4
Agropecuario-silvícola-pesca	0,0	0,1	0,0	-0,0
Minería	0,0	0,6	-0,3	0,4
Industria	7,1	3,5	2,4	-0,0
Importación de servicios	0,6	0,8	-0,3	0,4
PIB	5,8	5,8	5,4	4,1

**CUADRO 2.16****Producto interno bruto por clase de actividad económica, trimestral, precios corrientes (1)**

(Millones de pesos)

	2012 IV	2013 I	II	III	IV	2014 I	II	III
Agropecuario-silvícola	704.360	1.494.301	936.511	529.206	798.558	1.694.610	967.505	544.430
Pesca	138.824	156.141	147.512	142.443	109.971	180.500	183.436	142.639
Minería	4.538.610	3.812.935	3.419.977	3.838.879	4.212.102	4.028.896	3.936.922	4.231.279
Minería del cobre	4.027.376	3.365.853	2.978.282	3.336.390	3.710.044	3.637.291	3.525.779	3.733.259
Otras actividades mineras	511.234	447.083	441.694	502.489	502.058	391.606	411.142	498.020
Industria manufacturera	3.516.714	3.323.009	3.596.977	3.628.547	3.852.353	3.845.301	3.972.661	4.013.852
Alimentos	780.863	838.183	796.114	878.263	995.454	1.213.616	1.050.529	1.149.618
Bebidas y tabaco	523.620	522.601	520.546	552.113	547.012	555.072	544.487	576.308
Textil, prendas de vestir, cuero y calzado	105.135	79.219	89.589	97.607	101.008	72.105	79.477	87.271
Maderas y muebles	155.387	147.448	153.217	189.289	193.206	199.700	201.172	223.057
Celulosa, papel e imprentas	318.889	294.605	332.044	359.299	376.698	366.504	393.481	407.180
Refinación de petróleo	242.731	244.094	295.071	240.010	260.797	275.023	287.744	264.552
Química, caucho y plástico	561.288	482.420	509.098	525.523	573.069	493.441	520.304	516.192
Minerales no metálicos y metálica básica	166.219	194.640	217.630	164.726	150.818	177.087	227.705	176.005
Productos met., maq. y eq. y otros n.c.p.	662.582	519.801	683.668	621.718	654.292	492.753	667.763	613.668
Electricidad, gas y agua	911.790	954.412	889.816	957.489	1.084.749	944.859	941.965	982.587
Construcción	2.737.896	2.661.911	2.611.311	2.637.894	2.801.832	2.746.108	2.782.745	2.745.581
Comercio	3.004.186	2.718.527	2.922.189	2.868.869	3.094.013	2.783.822	2.972.448	2.906.095
Restaurantes y hoteles	584.391	550.921	561.231	583.619	624.454	595.131	603.185	632.631
Transporte	1.449.669	1.293.424	1.270.693	1.293.360	1.458.857	1.347.939	1.317.527	1.388.872
Comunicaciones	715.939	671.531	682.165	692.355	728.299	694.321	699.861	692.667
Servicios financieros	1.612.560	1.653.242	1.621.042	1.589.302	1.635.797	1.682.909	1.678.357	1.680.316
Servicios empresariales	4.763.942	4.831.037	4.847.076	4.753.989	5.267.389	5.280.667	5.273.370	5.110.366
Servicios de vivienda	1.710.488	1.721.260	1.736.705	1.766.422	1.805.544	1.844.241	1.880.267	1.924.447
Servicios personales (2)	3.755.477	3.444.633	3.885.050	3.958.074	4.158.745	3.699.606	4.166.720	4.326.082
Administración pública	1.428.091	1.506.613	1.545.900	1.588.055	1.563.256	1.662.682	1.667.030	1.708.566
PIB a costo de factores	31.572.938	30.793.897	30.674.154	30.828.502	33.195.919	33.031.592	33.043.997	33.030.411
Impuesto al valor agregado	2.925.660	2.580.984	2.661.012	2.745.216	3.054.436	2.744.938	2.831.875	2.912.735
Derechos de importación	158.862	180.713	160.996	165.690	170.546	187.934	155.909	165.962
PIB	34.657.460	33.555.593	33.496.161	33.739.408	36.420.901	35.964.463	36.031.781	36.109.108

CUADRO 2.17**Producto interno bruto por clase de actividad económica, anual, precios corrientes (1)**

(Millones de pesos)

	2010	2011	2012	2013
Agropecuario-silvícola	3.029.808	3.357.540	3.346.410	3.758.575
Pesca	509.379	631.406	668.977	556.066
Minería	17.743.114	18.070.636	16.620.649	15.283.893
Minería del cobre	16.360.236	16.113.918	14.761.592	13.390.569
Otras actividades mineras	1.382.879	1.956.718	1.859.058	1.893.324
Industria manufacturera	12.005.186	13.295.316	13.545.882	14.400.887
Alimentos	2.851.907	3.109.379	2.954.055	3.508.014
Bebidas y tabaco	1.620.057	1.867.223	2.054.629	2.142.272
Textil, prendas de vestir, cuero y calzado	343.837	340.929	365.455	367.423
Maderas y muebles	518.765	555.626	595.663	683.159
Celulosa, papel e imprentas	1.568.500	1.612.387	1.358.271	1.362.645
Refinación de petróleo	745.683	859.624	926.758	1.039.972
Química, caucho y plástico	1.623.256	1.855.719	2.041.294	2.090.110
Minerales no metálicos y metálica básica	774.881	869.715	807.242	727.813
Productos met., maq. y eq. y otros n.c.p.	1.958.299	2.224.716	2.442.514	2.479.478
Electricidad, gas y agua	3.109.504	3.375.386	3.350.867	3.886.466
Construcción	7.555.645	8.370.433	9.533.147	10.712.947
Comercio	8.851.913	9.666.245	10.846.731	11.603.598
Restaurantes y hoteles	1.550.709	1.811.673	2.084.677	2.320.225
Transporte	4.825.394	4.679.459	5.339.993	5.316.334
Comunicaciones	2.205.581	2.380.963	2.647.463	2.774.349
Servicios financieros	5.374.095	6.072.856	6.378.222	6.499.382
Servicios empresariales	13.368.262	15.451.677	17.777.239	19.699.491
Servicios de vivienda	5.302.290	5.946.607	6.665.965	7.029.931
Servicios personales (2)	11.874.326	13.109.764	14.122.070	15.446.502
Administración pública	4.863.870	5.184.059	5.619.166	6.203.824
PIB a costo de factores	102.169.076	111.404.021	118.547.457	125.492.472
Impuesto al valor agregado	8.194.360	9.347.631	10.360.644	11.041.648
Derechos de importación	644.450	651.170	692.690	677.944
PIB	111.007.886	121.402.822	129.600.791	137.212.064

**CUADRO 2.19****Producto interno bruto por clase de actividad económica, trimestral, volumen a precios del año anterior encadenado (1)**

(Millones de pesos encadenados) (2)(3)

	2012 IV	2013 I	II	III	IV	2014 I	II	III
Agropecuario-silvícola	577.355	1.215.918	687.487	448.353	599.727	1.256.062	641.543	418.905
Pesca	102.905	89.146	109.952	98.594	88.261	106.677	149.272	109.186
Minería	3.605.631	3.309.296	3.346.738	3.468.718	3.681.917	3.310.225	3.477.081	3.450.023
Minería del cobre	3.262.311	2.986.552	3.022.701	3.137.812	3.359.053	3.021.652	3.157.458	3.082.957
Otras actividades mineras	351.685	329.990	331.655	339.409	335.379	302.852	330.591	365.755
Industria manufacturera	2.946.370	2.889.578	2.873.180	2.837.421	2.908.851	2.892.539	2.828.254	2.761.815
Alimentos	626.769	672.612	623.443	564.661	643.087	706.688	618.124	569.239
Bebidas y tabaco	422.313	397.087	390.666	398.155	414.389	382.427	364.406	373.708
Textil, prendas de vestir, cuero y calzado	149.660	112.937	130.910	125.456	144.233	98.087	111.456	113.417
Maderas y muebles	133.704	127.500	135.973	138.126	134.661	128.571	142.404	143.126
Celulosa, papel e imprentas	394.430	377.324	395.377	419.108	387.930	387.624	383.124	395.348
Refinación de petróleo	138.589	155.661	142.261	150.210	134.876	170.728	151.997	152.860
Química, caucho y plástico	421.973	378.319	392.335	417.097	429.717	383.907	416.845	411.604
Minerales no metálicos y metálica básica	243.022	245.157	258.504	238.367	225.439	215.240	235.582	229.012
Productos metálicos, maq. y eq. y otros	417.584	404.355	407.116	387.525	392.397	376.363	389.207	370.090
Electricidad, gas y agua	980.845	949.148	985.566	966.446	1.082.328	981.446	1.058.593	1.047.977
Construcción	1.988.188	1.959.644	1.952.282	1.931.365	1.992.294	2.007.637	1.972.891	1.921.412
Comercio	2.970.677	2.569.843	2.808.469	2.797.115	3.108.705	2.621.622	2.796.803	2.779.204
Restaurantes y hoteles	394.033	373.314	376.428	383.961	396.685	374.243	376.562	384.537
Transporte	1.303.916	1.245.761	1.241.195	1.249.209	1.317.019	1.290.321	1.262.242	1.273.555
Comunicaciones	663.507	643.588	667.812	667.826	687.797	665.570	686.388	685.773
Servicios financieros	1.752.262	1.689.305	1.743.883	1.757.724	1.815.262	1.749.713	1.782.042	1.793.380
Servicios empresariales	3.689.157	3.601.338	3.619.755	3.521.747	3.835.472	3.734.183	3.713.635	3.560.841
Servicios de vivienda	1.282.563	1.292.506	1.303.037	1.314.085	1.325.552	1.337.146	1.348.364	1.360.050
Servicios personales (4)	3.087.252	2.361.330	3.121.553	3.174.983	3.202.262	2.448.091	3.230.710	3.311.675
Administración pública	1.078.216	1.135.694	1.122.391	1.151.537	1.126.616	1.172.887	1.155.988	1.182.330
PIB a costo de factores	26.269.261	25.168.133	25.786.424	25.605.440	26.951.161	25.825.377	26.320.331	25.851.304
Impuesto al valor agregado	2.622.229	2.312.292	2.430.959	2.474.845	2.719.354	2.398.746	2.448.668	2.483.579
Derecho de importación	162.172	173.284	149.372	170.177	156.423	168.316	133.874	150.067
PIB	29.023.788	27.640.393	28.352.888	28.229.197	29.799.828	28.378.929	28.893.784	28.467.544

CUADRO 2.20**Variación del PIB por clase de actividad económica, trimestral, volumen a precios del año anterior encadenado (1)**

(Variación porcentual respecto de igual período del año anterior)

	2012 IV	2013 I	II	III	IV	2014 I	II	III
Agropecuario-silvícola	-0,9	6,0	3,2	4,5	3,9	3,3	-6,7	-6,6
Pesca	10,8	-14,7	-12,2	-10,1	-14,2	19,7	35,8	10,7
Minería	3,8	9,8	3,9	9,4	2,1	0,0	3,9	-0,5
Minería del cobre	3,6	10,2	3,5	10,2	3,0	1,2	4,5	-1,7
Otras actividades mineras	8,0	6,8	7,5	3,6	-4,6	-8,2	-0,3	7,8
Industria manufacturera	5,2	-0,0	-0,4	2,8	-1,3	0,1	-1,6	-2,7
Alimentos	5,8	2,6	3,5	1,1	2,6	5,1	-0,9	0,8
Bebidas y tabaco	5,0	-3,5	-5,8	1,5	-1,9	-3,7	-6,7	-6,1
Textil, prendas de vestir, cuero y calzado	27,6	7,5	11,9	-2,8	-3,6	-13,1	-14,9	-9,6
Maderas y muebles	0,5	7,8	7,6	10,0	0,7	0,8	4,7	3,6
Celulosa, papel e imprentas	6,3	0,9	1,6	6,5	-1,6	2,7	-3,1	-5,7
Refinación de petróleo	19,1	13,7	1,2	20,6	-2,7	9,7	6,8	1,8
Química, caucho y plástico	3,9	-0,6	-2,5	1,2	1,8	1,5	6,2	-1,3
Minerales no metálicos y metálica básica	-8,3	-7,7	-7,4	-4,7	-7,2	-12,2	-8,9	-3,9
Productos metálicos, maq y eq. y otros	3,1	-5,5	-1,8	0,3	-6,0	-6,9	-4,4	-4,5
Electricidad, gas y agua	-0,3	4,2	7,5	6,8	10,3	3,4	7,4	8,4
Construcción	7,6	4,2	4,4	4,3	0,2	2,4	1,1	-0,5
Comercio	8,6	8,9	7,5	8,1	4,6	2,0	-0,4	-0,6
Restaurantes y hoteles	2,6	3,6	3,3	4,6	0,7	0,2	0,0	0,2
Transporte	4,6	4,2	3,1	4,7	1,0	3,6	1,7	1,9
Comunicaciones	7,7	6,8	5,3	4,0	3,7	3,4	2,8	2,7
Servicios financieros	11,9	7,7	5,8	5,1	3,6	3,6	2,2	2,0
Servicios empresariales	4,6	3,0	3,6	3,3	4,0	3,7	2,6	1,1
Servicios de vivienda	3,3	3,4	3,4	3,4	3,4	3,5	3,5	3,5
Servicios personales (2)	3,7	4,1	3,3	3,2	3,7	3,7	3,5	4,3
Administración pública	2,5	3,9	3,5	5,4	4,5	3,3	3,0	2,7
PIB a costo de factores	5,0	4,9	3,7	5,0	2,6	2,6	2,1	1,0
Impuesto al valor agregado	7,3	5,8	7,3	5,4	3,7	3,7	0,7	0,4
Derecho de importación	5,6	1,1	-18,7	0,7	-3,5	-2,9	-10,4	-11,8
PIB	5,2	4,9	3,8	5,0	2,7	2,7	1,9	0,8

**CUADRO 2.21****Contribución al PIB por clase de actividad económica, trimestral, volumen a precios del año anterior encadenado**

(Contribución porcentual respecto de igual período del año anterior) (1)(2)

	2012 IV	2013 I	II	III	IV	2014 I	II	III
Agropecuario-silvícola	-0,0	0,3	0,1	0,1	0,1	0,2	-0,2	-0,2
Pesca	0,0	-0,1	-0,1	-0,1	-0,1	0,1	0,2	0,0
Minería	0,6	1,4	0,5	1,2	0,1	0,1	0,5	-0,1
Minería del cobre	0,5	1,3	0,4	1,2	0,2	0,2	0,5	-0,2
Otras actividades mineras	0,1	0,1	0,1	0,1	-0,1	-0,1	-0,0	0,1
Industria Manufacturera	0,5	-0,0	-0,0	0,3	-0,1	0,0	-0,2	-0,3
Alimentos	0,1	0,0	0,1	0,0	0,1	0,2	-0,0	-0,0
Bebidas y tabaco	0,1	-0,1	-0,1	0,0	-0,0	-0,1	-0,1	-0,1
Textil, prendas de vestir, cuero y calzado	0,1	0,0	0,0	-0,0	-0,0	-0,0	-0,0	-0,0
Maderas y muebles	0,0	0,0	0,0	0,0	0,0	0,0	0,0	0,0
Celulosa, papel e imprentas	0,1	0,0	0,0	0,1	-0,0	0,0	-0,0	-0,1
Refinación de petróleo	0,1	0,1	0,0	0,1	-0,0	0,1	0,1	0,0
Química, caucho y plástico	0,1	-0,0	-0,0	0,0	0,0	0,0	0,1	-0,0
Minerales no metálicos y metálica básica	-0,1	-0,1	-0,1	-0,0	-0,0	-0,1	-0,1	-0,0
Productos metálicos, maq. y equipos y otros	0,1	-0,1	-0,0	-0,0	-0,1	-0,1	-0,1	-0,1
Electricidad, gas y agua	-0,0	0,1	0,2	0,2	0,3	0,1	0,2	0,2
Construcción	0,5	0,3	0,3	0,3	0,0	0,2	0,1	-0,0
Comercio	0,7	0,7	0,6	0,7	0,4	0,2	-0,0	-0,1
Restaurantes y hoteles	0,0	0,1	0,0	0,1	0,0	0,0	-0,0	0,0
Transporte	0,1	0,2	0,1	0,2	0,1	0,1	0,1	0,1
Comunicaciones	0,1	0,1	0,1	0,1	0,1	0,1	0,1	0,1
Servicios financieros	0,6	0,4	0,3	0,3	0,2	0,2	0,1	0,1
Servicios empresariales	0,6	0,4	0,5	0,4	0,6	0,5	0,4	0,1
Servicios de vivienda	0,2	0,2	0,2	0,2	0,2	0,2	0,2	0,2
Servicios personales (3)	0,4	0,3	0,4	0,4	0,4	0,3	0,4	0,6
Administración Pública	0,1	0,2	0,2	0,2	0,2	0,2	0,1	0,1
PIB a costo de factores	4,6	4,5	3,4	4,6	2,4	2,4	1,9	0,9
Impuesto al valor agregado	0,6	0,4	0,6	0,4	0,3	0,3	0,1	0,0
Derecho de importación	0,0	0,0	-0,1	0,0	-0,0	-0,0	-0,0	-0,1
PIB	5,2	4,9	3,8	5,0	2,7	2,7	1,9	0,8

**CUADRO 2.22****PIB por clase de actividad económica, trimestral, volumen a precios del año anterior encadenado, desestacionalizado**

(Millones de pesos encadenados) (1)(2)(3)(4)

	2012 IV	2013 I	II	III	IV	2014 I	II	III
Agropecuario-silvícola	706.613	719.097	743.729	753.167	739.420	726.633	712.002	731.364
Pesca	118.394	93.218	94.098	101.392	102.016	103.144	124.652	112.340
Minería	3.379.214	3.516.500	3.336.393	3.508.944	3.451.155	3.519.011	3.471.271	3.490.179
Minería del cobre	3.049.777	3.186.520	3.000.365	3.185.020	3.140.783	3.226.149	3.138.327	3.132.170
Otras actividades mineras	337.168	339.589	342.326	334.168	321.457	311.724	340.795	360.227
Industria Manufacturera	2.895.523	2.891.223	2.882.440	2.916.630	2.842.845	2.862.936	2.855.993	2.831.615
Alimentos	626.349	624.672	625.669	631.113	637.705	646.309	629.637	631.634
Bebidas y tabaco	406.213	404.752	406.492	392.720	397.979	386.006	380.808	367.069
Textil, prendas de vestir y cuero	135.025	128.448	131.189	126.719	127.722	111.580	113.205	113.550
Maderas y muebles	132.936	135.603	132.195	137.568	132.399	134.860	139.984	141.366
Celulosa, papel e imprentas	394.430	377.324	395.377	419.108	387.930	387.624	383.124	395.348
Refinación de petróleo	138.589	155.661	142.261	150.210	134.876	170.728	151.997	152.860
Química, caucho y plástico	406.265	398.980	393.384	414.938	411.729	404.247	419.691	407.948
Minerales no metálicos y metálica básica	240.517	250.330	256.288	238.860	222.662	219.211	233.923	228.814
Productos metálicos, maq., eq. y resto	411.912	404.223	402.788	402.695	385.168	374.291	387.262	380.847
Electricidad, gas y agua	919.083	983.244	988.866	991.231	1.024.966	1.013.945	1.061.303	1.070.463
Construcción	1.959.673	1.938.459	1.958.533	1.975.392	1.963.049	1.987.828	1.978.756	1.963.782
Comercio	2.734.007	2.792.540	2.802.522	2.854.979	2.854.531	2.829.312	2.809.032	2.829.095
Restaurantes y hoteles	374.723	382.811	384.970	385.382	377.799	383.649	384.773	385.889
Transporte	1.251.450	1.268.716	1.258.455	1.273.164	1.262.682	1.305.083	1.284.280	1.294.696
Comunicaciones	651.331	659.648	664.476	673.302	673.745	679.418	684.869	687.274
Servicios financieros	1.728.018	1.707.673	1.737.796	1.769.271	1.790.252	1.769.192	1.775.847	1.804.506
Servicios empresariales	3.562.705	3.601.311	3.631.131	3.654.930	3.700.957	3.719.724	3.723.749	3.701.055
Servicios de vivienda	1.282.563	1.292.506	1.303.037	1.314.085	1.325.552	1.337.146	1.348.364	1.360.050
Servicios personales (5)	2.900.070	2.924.510	2.948.730	2.969.128	3.007.891	3.026.852	3.054.415	3.103.509
Administración pública	1.094.150	1.122.264	1.127.705	1.143.240	1.143.253	1.158.976	1.161.454	1.173.747
PIB a costo de factores	25.412.135	25.724.824	25.678.525	26.103.437	26.067.971	26.243.728	26.256.280	26.350.253
Impuesto al valor agregado	2.425.282	2.434.158	2.489.896	2.505.836	2.509.258	2.519.145	2.510.291	2.511.387
Derechos de Importación	169.682	176.504	147.392	167.032	162.360	167.946	134.718	145.492
PIB	27.986.993	28.316.724	28.297.071	28.756.510	28.719.992	28.910.956	28.886.599	28.991.633

CUADRO 2.23**Variación del PIB por clase de actividad económica, trimestral, volumen a precios del año anterior encadenado, desestacionalizado**

(Variación porcentual respecto al período anterior) (1)

	2012 IV	2013 I	II	III	IV	2014 I	II	III
Agropecuario-silvícola	0,1	1,8	3,4	1,3	-1,8	-1,7	-2,0	2,7
Pesca	5,9	-21,3	0,9	7,8	0,6	1,1	20,9	-9,9
Minería	5,4	4,1	-5,1	5,2	-1,6	2,0	-1,4	0,5
Minería del cobre	5,5	4,5	-5,8	6,2	-1,4	2,7	-2,7	-0,2
Otras actividades mineras	4,1	0,7	0,8	-2,4	-3,8	-3,0	9,3	5,7
Industria Manufacturera	1,1	-0,1	-0,3	1,2	-2,5	0,7	-0,2	-0,9
Alimentos	0,2	-0,3	0,2	0,9	1,0	1,3	-2,6	0,3
Bebidas y tabaco	4,0	-0,4	0,4	-3,4	1,3	-3,0	-1,3	-3,6
Textil, prendas de vestir y cuero	2,2	-4,9	2,1	-3,4	0,8	-12,6	1,5	0,3
Maderas y muebles	4,4	2,0	-2,5	4,1	-3,8	1,9	3,8	1,0
Celulosa, papel e imprentas	0,2	-4,3	4,8	6,0	-7,4	-0,1	-1,2	3,2
Refinación de petróleo	11,3	12,3	-8,6	5,6	-10,2	26,6	-11,0	0,6
Química, caucho y plástico	-1,9	-1,8	-1,4	5,5	-0,8	-1,8	3,8	-2,8
Minerales no metálicos y metálica básica	-4,7	4,1	2,4	-6,8	-6,8	-1,6	6,7	-2,2
Productos metálicos, maq., eq. y resto	0,9	-1,9	-0,4	-0,0	-4,4	-2,8	3,5	-1,7
Electricidad, gas y agua	-1,2	7,0	0,6	0,2	3,4	-1,1	4,7	0,9
Construcción	3,5	-1,1	1,0	0,9	-0,6	1,3	-0,5	-0,8
Comercio	2,9	2,1	0,4	1,9	-0,0	-0,9	-0,7	0,7
Restaurantes y hoteles	1,6	2,2	0,6	0,1	-2,0	1,5	0,3	0,3
Transporte	2,4	1,4	-0,8	1,2	-0,8	3,4	-1,6	0,8
Comunicaciones	0,2	1,3	0,7	1,3	0,1	0,8	0,8	0,4
Servicios financieros	2,6	-1,2	1,8	1,8	1,2	-1,2	0,4	1,6
Servicios empresariales	1,0	1,1	0,8	0,7	1,3	0,5	0,1	-0,6
Servicios de vivienda	0,9	0,8	0,8	0,8	0,9	0,9	0,8	0,9
Servicios personales (2)	1,0	0,8	0,8	0,7	1,3	0,6	0,9	1,6
Administración pública	0,9	2,6	0,5	1,4	0,0	1,4	0,2	1,1
PIB a costo de factores	2,1	1,2	-0,2	1,7	-0,1	0,7	0,0	0,4
Impuesto al valor agregado	1,9	0,4	2,3	0,6	0,1	0,4	-0,4	0,0
Derechos de Importación	0,2	4,0	-16,5	13,3	-2,8	3,4	-19,8	8,0
Producto Interno Bruto	2,1	1,2	-0,1	1,6	-0,1	0,7	-0,1	0,4

**CUADRO 2.24****Contribución al PIB por clase de actividad económica, trimestral, volumen a precios del año anterior encadenado, desestacionalizado**

(Contribución porcentual respecto al período anterior) (1)/(2)

	2012 IV	2013 I	II	III	IV	2014 I	II	III
Agropecuario-silvícola	0,0	0,0	0,1	0,0	-0,0	-0,0	-0,1	0,1
Pesca	0,0	-0,1	0,0	0,0	0,0	0,0	0,1	-0,1
Minería	0,8	0,5	-0,7	0,7	-0,2	0,2	-0,2	0,1
Minería del cobre	0,7	0,5	-0,7	0,7	-0,2	0,3	-0,3	-0,0
Otras actividades mineras	0,1	0,0	0,0	-0,0	-0,1	-0,0	0,1	0,1
Industria Manufacturera	0,1	-0,0	-0,0	0,1	-0,3	0,1	-0,0	-0,1
Alimentos	0,0	-0,0	0,0	0,0	0,0	0,0	-0,1	0,0
Bebidas y tabaco	0,1	-0,0	0,0	-0,1	0,0	-0,0	-0,0	-0,1
Textil, prendas de vestir y cuero	0,0	-0,0	0,0	-0,0	0,0	-0,0	0,0	0,0
Maderas y muebles	0,0	0,0	-0,0	0,0	-0,0	0,0	0,0	0,0
Celulosa, papel e imprentas	0,0	-0,0	0,0	0,1	-0,1	-0,0	-0,0	0,0
Refinación de petróleo	0,1	0,1	-0,1	0,0	-0,1	0,2	-0,1	0,0
Química, caucho y plástico	-0,0	-0,0	-0,0	0,1	-0,0	-0,0	0,1	-0,0
Minerales no metálicos y metálica básica	-0,0	0,0	0,0	-0,0	-0,0	-0,0	0,0	-0,0
Productos metálicos, maq., eq. y resto	0,0	-0,0	-0,0	-0,0	-0,1	-0,1	0,1	-0,0
Electricidad, gas y agua	-0,0	0,2	0,0	0,0	0,1	-0,0	0,1	0,0
Construcción	0,2	-0,1	0,1	0,1	-0,0	0,1	-0,0	-0,1
Comercio	0,2	0,2	0,0	0,2	-0,0	-0,1	-0,1	0,1
Restaurantes y hoteles	0,0	0,0	0,0	0,0	-0,0	0,0	0,0	0,0
Transporte	0,1	0,1	-0,0	0,0	-0,0	0,1	-0,1	0,0
Comunicaciones	0,0	0,0	0,0	0,0	0,0	0,0	0,0	0,0
Servicios financieros	0,1	-0,1	0,1	0,1	0,1	-0,1	0,0	0,1
Servicios empresariales	0,1	0,2	0,1	0,1	0,2	0,1	0,0	-0,1
Servicios de vivienda	0,0	0,0	0,0	0,0	0,0	0,0	0,0	0,0
Servicios personales (3)	0,1	0,1	0,1	0,1	0,1	0,1	0,1	0,2
Administración pública	0,0	0,1	0,0	0,1	0,0	0,1	0,0	0,0
Impuesto al valor agregado	0,1	0,0	0,2	0,1	0,0	0,0	-0,0	0,0
Derechos de Importación	0,0	0,0	-0,1	0,1	-0,0	0,0	-0,1	0,0
PIB	2,1	1,2	-0,1	1,6	-0,1	0,7	-0,1	0,4

**CUADRO 2.25****Producto interno bruto por clase de actividad económica, anual, volumen a precios del año anterior encadenado (1)**

(Millones de pesos encadenados) (2)(3)

	2010	2011	2012	2013
Agropecuario-silvícola	2.603.169	2.876.570	2.819.033	2.951.485
Pesca	346.794	420.654	442.337	385.952
Minería	13.218.971	12.535.539	13.010.328	13.806.669
Minería del cobre	12.008.841	11.268.249	11.741.898	12.506.118
Otras actividades mineras	1.211.989	1.292.278	1.296.968	1.336.433
Industria manufacturera	10.318.155	11.100.605	11.481.365	11.509.029
Alimentos	2.095.065	2.349.946	2.443.351	2.503.804
Bebidas y tabaco	1.455.159	1.533.874	1.640.517	1.600.296
Textil, prendas de vestir, cuero y calzado	411.332	449.478	500.770	513.535
Maderas y muebles	461.757	512.083	503.917	536.260
Celulosa, papel e imprentas	1.354.463	1.491.641	1.551.169	1.579.739
Refinación de petróleo	524.490	543.378	540.641	583.008
Química, caucho y plástico	1.593.752	1.566.775	1.617.003	1.617.468
Minerales no metálicos y metálica básica	881.731	1.037.252	1.037.731	967.468
Productos metálicos, maq. y eq. y otros	1.535.540	1.608.038	1.646.113	1.591.393
Electricidad, gas y agua	3.090.173	3.451.198	3.713.069	3.983.487
Construcción	6.642.910	7.094.649	7.590.969	7.835.586
Comercio	8.614.056	9.718.326	10.530.092	11.284.131
Restaurantes y hoteles	1.315.771	1.418.527	1.486.119	1.530.389
Transporte	4.352.219	4.641.847	4.897.234	5.053.184
Comunicaciones	2.166.158	2.333.638	2.542.475	2.667.023
Servicios financieros	5.413.871	5.967.853	6.641.298	7.006.174
Servicios empresariales	12.252.735	13.268.086	14.089.401	14.578.312
Servicios de vivienda	4.801.816	4.922.844	5.063.825	5.235.180
Servicios personales (4)	10.283.205	10.998.735	11.452.161	11.860.127
Administración pública	4.171.397	4.199.103	4.348.026	4.536.238
PIB a costo de factores	89.566.910	94.558.785	99.522.692	103.511.158
Impuesto al valor agregado	8.096.626	8.836.729	9.421.616	9.937.450
Derecho de importación	587.432	622.438	686.191	649.256
PIB	98.227.638	103.963.086	109.558.126	114.022.307

CUADRO 2.26**Variación del PIB por clase de actividad económica, anual, volumen a precios del año anterior encadenado (1)**

(Variación porcentual respecto de igual período del año anterior)

	2010	2011	2012	2013
Agropecuario-silvícola	0,3	10,5	-2,0	4,7
Pesca	-0,2	21,3	5,2	-12,7
Minería	1,5	-5,2	3,8	6,1
Minería del cobre	0,4	-6,2	4,2	6,5
Otras actividades mineras	14,0	6,6	0,4	3,0
Industria manufacturera	2,6	7,6	3,4	0,2
Alimentos	-1,7	12,2	4,0	2,5
Bebidas y tabaco	-1,4	5,4	7,0	-2,5
Textil, prendas de vestir, cuero y calzado	17,6	9,3	11,4	2,5
Maderas y muebles	4,9	10,9	-1,6	6,4
Celulosa, papel e imprentas	-6,1	10,1	4,0	1,8
Refinación de petróleo	-5,2	3,6	-0,5	7,8
Química, caucho y plástico	10,1	-1,7	3,2	0,0
Minerales no metálicos y metálica básica	4,8	17,6	0,0	-6,8
Productos metálicos, maq y eq. y otros	11,4	4,7	2,4	-3,3
Electricidad, gas y agua	8,7	11,7	7,6	7,3
Construcción	1,8	6,8	7,0	3,2
Comercio	16,6	12,8	8,4	7,2
Restaurantes y hoteles	5,0	7,8	4,8	3,0
Transporte	7,9	6,7	5,5	3,2
Comunicaciones	10,7	7,7	8,9	4,9
Servicios financieros	7,1	10,2	11,3	5,5
Servicios empresariales	6,5	8,3	6,2	3,5
Servicios de vivienda	0,7	2,5	2,9	3,4
Servicios personales (2)	5,1	7,0	4,1	3,6
Administración pública	2,7	0,7	3,5	4,3
PIB a costo de factores	5,1	5,6	5,2	4,0
Impuesto al valor agregado	12,1	9,1	6,6	5,5
Derecho de importación	30,0	6,0	10,2	-5,4
PIB	5,8	5,8	5,4	4,1

**CUADRO 2.27****Contribución al PIB por clase de actividad económica, anual, volumen a precios del año anterior encadenado (1)**

(Contribución porcentual respecto de igual período del año anterior)

	2010	2011	2012	2013
Agropecuario-silvícola	0,0	0,3	-0,1	0,1
Pesca	-0,0	0,1	0,0	-0,1
Minería	0,2	-0,8	0,6	0,8
Minería del cobre	0,0	-0,9	0,6	0,7
Otras actividades mineras	0,1	0,1	0,0	0,0
Industria manufacturera	0,3	0,8	0,4	0,0
Alimentos	-0,0	0,3	0,1	0,1
Bebidas y tabaco	-0,0	0,1	0,1	-0,0
Textil, prendas de vestir, cuero y calzado	0,1	0,0	0,0	0,0
Maderas y muebles	0,0	0,1	-0,0	0,0
Celulosa, papel e imprentas	-0,1	0,1	0,1	0,0
Refinación de petróleo	-0,0	0,0	-0,0	0,1
Química, caucho y plástico	0,2	-0,0	0,0	0,0
Minerales no metálicos y metálica básica	0,0	0,1	0,0	-0,0
Productos metálicos, maq. y equipos y otros	0,2	0,1	0,0	-0,1
Electricidad, gas y agua	0,3	0,3	0,2	0,2
Construcción	0,1	0,5	0,5	0,2
Comercio	1,3	1,0	0,7	0,6
Restaurantes y hoteles	0,1	0,1	0,1	0,0
Transporte	0,3	0,3	0,2	0,1
Comunicaciones	0,2	0,2	0,2	0,1
Servicios financieros	0,4	0,5	0,6	0,3
Servicios empresariales	0,8	1,0	0,8	0,5
Servicios de vivienda	0,0	0,1	0,1	0,2
Servicios personales (2)	0,6	0,7	0,4	0,4
Administración pública	0,1	0,0	0,2	0,2
PIB a costo de factores	4,7	5,1	4,8	3,7
Impuesto al valor agregado	0,9	0,7	0,5	0,4
Derecho de importación	0,1	0,0	0,1	-0,0
PIB	5,8	5,8	5,4	4,1



CUADRO 2.28
Producto-ingreso, precios corrientes (1)

(Millones de pesos)

	PIB	Ingreso de factores recibidos del resto del mundo	Ingreso de factores pagados al resto del mundo	Producto nacional bruto	Transferencias corrientes recibidas del resto del mundo	Transferencias corrientes pagadas al resto del mundo
2010	111.007.886	4.601.019	12.066.777	103.542.128	2.909.355	599.352
2011	121.402.822	3.850.813	10.579.684	114.673.951	2.100.394	675.339
2012	129.600.791	3.710.885	9.309.294	124.002.381	1.902.992	781.465
2013	137.212.064	3.910.721	9.416.417	131.706.367	2.106.060	841.057
2012 IV	34.657.460	1.191.680	2.628.934	33.220.206	497.358	201.776
2013 I	33.555.593	894.399	2.158.071	32.291.922	483.053	198.674
II	33.496.161	931.427	2.261.827	32.165.761	541.946	210.885
III	33.739.408	1.044.440	2.443.400	32.340.449	563.563	208.419
IV	36.420.901	1.040.454	2.553.121	34.908.235	517.498	223.079
2014 I	35.964.463	1.076.027	2.657.823	34.382.668	535.591	227.851
II	36.031.781	1.223.611	2.727.515	34.527.878	605.240	241.837
III	36.109.108	1.324.033	2.754.082	34.679.058	533.691	247.160

CUADRO 2.28
Producto-ingreso, precios corrientes (continuación)

(Millones de pesos)

	Ingreso nacional bruto disponible	Ahorro nacional bruto	Ahorro externo	Formación bruta de capital	Formación bruta de capital fijo
2010	105.852.131	26.684.098	-1.836.106	24.847.992	23.406.703
2011	116.099.005	27.316.736	1.467.894	28.784.630	27.132.032
2012	125.123.908	28.117.185	4.405.485	32.522.671	31.093.307
2013	132.971.370	28.104.667	4.713.102	32.817.768	32.394.540
2012 IV	33.515.788	6.698.500	1.276.514	7.975.014	8.951.813
2013 I	32.576.301	8.378.981	883.460	9.262.441	7.758.578
II	32.496.823	7.025.704	851.425	7.877.129	8.150.446
III	32.695.593	6.406.961	1.737.356	8.144.317	8.363.232
IV	35.202.653	6.293.020	1.240.861	7.533.881	8.122.283
2014 I	34.690.408	8.389.827	383.089	8.772.916	7.777.891
II	34.891.280	7.474.103	81.921	7.556.024	8.024.696
III	34.965.589	6.618.528	975.479	7.594.007	8.020.340



CUADRO 2.29
Ingreso nacional bruto disponible, volumen a precios del año anterior encadenado (1)

(Millones de pesos encadenados) (2)(3)(4)

	PIB	Ingreso de factores recibidos del resto del mundo	Ingreso de factores pagados al resto del mundo	Producto nacional bruto		Transferencias corrientes recibidas del resto del mundo	Transferencias corrientes pagadas al resto del mundo
				Nivel	Variación interanual		
2010	98.227.638	4.373.262	11.387.954	91.216.018	5,0	2.752.156	569.557
2011	103.963.086	3.544.709	9.661.407	97.769.835	7,2	1.925.850	620.551
2012	109.558.126	3.312.850	8.246.566	104.446.498	6,8	1.693.693	696.805
2013	114.022.307	3.395.479	8.112.054	109.100.397	4,5	1.824.209	729.454
2012 IV	29.023.788	1.056.246	2.311.663	27.716.489	6,4	439.105	178.526
2013 I	27.640.393	771.102	1.846.197	26.512.549	5,9	415.192	171.080
II	28.352.888	823.902	1.985.263	27.140.055	4,5	477.921	186.316
III	28.229.197	910.528	2.113.665	26.976.452	4,9	489.807	181.478
IV	29.799.828	889.947	2.166.929	28.471.341	2,7	441.289	190.580
2014 I	28.378.929	883.549	2.165.379	27.049.853	2,0	438.732	186.890
II	28.893.784	1.021.597	2.259.458	27.604.322	1,7	504.108	201.692
III	28.467.544	1.084.406	2.238.057	27.259.934	1,1	436.056	202.209

CUADRO 2.29
Ingreso nacional bruto disponible, volumen a precios del año anterior encadenado (continuación) (1)

(Millones de pesos encadenados) (2)(3)(4)

	Ingreso nacional bruto disponible		Ingreso nacional bruto disponible real		Gasto interno bruto	
	Nivel	Variación interanual	Nivel	Variación interanual	Nivel	Variación interanual
2010	93.384.684	6,4	100.031.094	12,3	98.589.032	13,6
2011	99.129.933	6,2	106.018.875	6,0	107.742.509	9,3
2012	105.529.336	6,5	110.868.128	4,6	115.179.628	6,9
2013	110.282.136	4,5	114.593.334	3,4	119.063.915	3,4
2012 IV	28.000.136	6,6	29.462.367	5,8	30.701.691	8,0
2013 I	26.778.936	6,0	27.883.235	4,2	28.733.340	7,2
II	27.452.297	4,4	28.540.038	4,0	29.382.095	4,4
III	27.304.320	5,1	28.284.911	4,0	29.899.694	1,3
IV	28.746.583	2,7	29.885.150	1,4	31.048.785	1,1
2014 I	27.324.102	2,0	28.239.557	1,3	28.683.826	-0,2
II	27.927.689	1,7	28.871.610	1,2	29.081.887	-1,0
III	27.517.227	0,8	28.416.950	0,5	29.318.065	-1,9

**CUADRO 2.30****Participación de los principales agregados macroeconómicos en el producto interno bruto, anuales, precios corrientes (1)**

(Porcentaje sobre el PIB)

	2010	2011	2012	2013
PIB	100,0	100,0	100,0	100,0
Ingreso de factores recibidos del resto del mundo	4,1	3,2	2,9	2,9
Ingreso de factores pagados al resto del mundo	10,9	8,7	7,2	6,9
Producto nacional bruto	93,3	94,5	95,7	96,0
Transferencias corrientes recibidas del resto del mundo	2,6	1,7	1,5	1,5
Transferencias corrientes pagadas al resto del mundo	0,5	0,6	0,6	0,6
Ingreso nacional bruto disponible	95,4	95,6	96,5	96,9
Consumo total	71,3	73,1	74,9	76,4
Ahorro nacional bruto	24,0	22,5	21,7	20,5
Ahorro externo (excedente de la Nación en cta.cte.)	-1,7	1,2	3,4	3,4
Formación bruta de capital	22,4	23,7	25,1	23,9
Formación bruta de capital fijo	21,1	22,3	24,0	23,6

Cuentas Nacionales por Sector Institucional*

* Cifras no recogen última actualización de PIB y Estadísticas externas.

**CUADRO 2.31****Economía Nacional. Operaciones no financieras, operaciones financieras y balances financieros (1)**

(Miles de millones de pesos)

	2010	2011	2012	2013	2013 III	IV	2014 I	II
Operaciones no financieras								
Rentas de la producción (2)	99.765	108.461	115.307	122.163	30.002	32.347	32.212	32.188
Rentas de la propiedad netas (3)	-7.466	-6.729	-5.598	-5.506	-1.399	-1.513	-1.534	-1.487
Impuestos netos de subvenciones	11.243	12.942	14.294	15.049	3.738	4.074	3.785	3.863
Transferencias corrientes netas	2.310	1.425	1.122	1.265	355	294	308	364
Ingreso disponible bruto	105.852	116.099	125.124	132.971	32.696	35.203	34.770	34.928
Consumo final efectivo (menos)	79.168	88.782	97.007	104.867	26.289	28.910	26.308	27.373
Ahorro bruto	26.684	27.317	28.117	28.105	6.407	6.293	8.462	7.555
Transferencias netas de capital	3.237	6	6	6	1	1	2	1
Formación bruta de capital (menos)	24.848	28.785	32.523	32.818	8.144	7.534	8.804	7.524
Capacidad/Necesidad de financiamiento	5.073	-1.462	-4.400	-4.707	-1.736	-1.239	-340	33
Operaciones financieras								
Adquisición neta de activos financieros	42.851	54.234	42.323	39.775	10.587	12.086	7.300	6.504
Efectivo y depósitos	8.028	17.422	8.334	4.656	828	3.277	178	-3.260
Títulos (4)	4.549	20.991	5.939	3.876	2.859	-173	929	3.534
Préstamos	3.934	13.983	12.833	9.538	2.377	2.620	1.628	2.624
Acciones y otras participaciones	10.733	-7.636	5.614	10.870	971	4.829	-1.553	2.619
Fondos de pensiones y seguros	5.687	5.697	6.380	6.943	1.680	1.776	1.958	2.114
Otras cuentas (5)	9.921	3.776	3.223	3.891	1.872	-243	4.160	-1.127
Pasivos netos contraídos	37.778	55.696	46.722	44.482	12.323	13.326	7.640	6.471
Efectivo y depósitos	7.689	15.372	9.118	4.298	952	3.843	-386	-2.556
Títulos	4.594	11.646	5.359	9.449	2.485	1.043	-18	4.139
Préstamos	4.763	15.836	17.358	10.724	3.744	3.655	2.721	3.059
Acciones y otras participaciones	7.862	2.459	5.078	9.652	1.337	3.444	274	1.315
Fondos de pensiones y seguros	5.687	5.697	6.380	6.943	1.680	1.776	1.958	2.114
Otras cuentas	7.181	4.686	3.429	3.417	2.125	-435	3.091	-1.600
Capacidad/Necesidad de financiamiento	5.073	-1.462	-4.400	-4.707	-1.736	-1.239	-340	33
Balances financieros								
Activos Financieros Netos	-13.879	-16.535	-20.991	-20.548	-20.921	-20.548	-21.889	-21.146
Activos	632.558	677.842	720.338	764.939	747.835	764.939	785.796	802.530
Efectivo y depósitos	82.763	102.917	109.294	116.017	111.775	116.017	117.375	114.113
Títulos (4)	69.196	94.151	98.091	106.457	104.940	106.457	111.762	117.945
Préstamos	85.108	99.297	110.233	120.086	117.096	120.086	122.248	124.693
Acciones y otras participaciones	230.646	208.863	219.626	224.673	220.334	224.673	227.071	233.855
Fondos de pensiones y seguros	88.907	91.880	101.290	111.741	107.968	111.741	116.789	122.722
Otras cuentas (5)	75.938	80.735	81.804	85.964	85.722	85.964	90.551	89.201
Pasivos	646.437	694.378	741.330	785.488	768.756	785.488	807.685	823.675
Efectivo y depósitos	72.975	89.431	97.645	102.837	98.558	102.837	102.957	100.396
Títulos	59.893	74.936	80.379	92.275	90.006	92.275	95.816	102.809
Préstamos	106.952	125.595	138.949	152.540	147.308	152.540	158.451	161.335
Acciones y otras participaciones	244.316	233.332	242.307	240.978	239.873	240.978	244.971	249.288
Fondos de pensiones y seguros	88.907	91.880	101.290	111.741	107.968	111.741	116.789	122.722
Otras cuentas	73.394	79.204	80.760	85.118	85.043	85.118	88.701	87.125
RATIOS (porcentaje sobre el PIB)								
Ahorro bruto	24,0	22,5	21,7	20,5	21,0	20,5	20,2	20,2
Capacidad/Necesidad de financiamiento	4,6	-1,2	-3,4	-3,4	-3,5	-3,4	-3,0	-2,3
Activos financieros netos	-12,5	-13,6	-16,2	-15,0	-15,4	-15,0	-15,7	-14,9

**CUADRO 2.32****Hogares e IPSFL. Operaciones no financieras, operaciones financieras y balances financieros (1)**

(Miles de millones de pesos)

	2010	2011	2012	2013	2013 III	IV	2014 I	II
Operaciones no financieras								
Rentas de la producción (remuneración, ingreso mixto y excedente bruto)	53.222	59.999	66.975	73.760	18.338	19.271	19.203	19.234
Rentas de la propiedad netas (2)	15.293	17.780	20.734	20.462	4.524	6.288	4.022	5.602
Impuestos netos de subvenciones	-1.517	-1.772	-2.069	-2.274	-433	-384	-817	-633
Prestaciones sociales netas de cotizaciones	-1.553	-1.814	-2.035	-2.378	-539	-644	-824	-718
Transferencias corrientes netas	1.893	1.839	1.919	2.053	559	656	373	563
Ingreso disponible bruto	67.338	76.032	85.523	91.623	22.449	25.187	21.957	24.047
Transferencias sociales en especie (salud, educación y otros)	6.849	7.323	7.936	8.372	2.060	2.205	2.177	2.293
Ingreso disponible bruto ajustado	74.187	83.355	93.459	99.995	24.509	27.392	24.134	26.340
Consumo final efectivo (menos)	72.372	81.415	89.263	96.244	24.333	25.992	24.139	25.236
Variación neta en los fondos de pensiones (3)	4.553	4.791	5.035	5.402	1.309	1.412	1.548	1.636
Ahorro bruto	6.369	6.731	9.231	9.153	1.486	2.813	1.543	2.741
Transferencias netas de capital	3.213	1.636	1.579	1.390	338	405	240	233
Formación bruta de capital (menos)	3.837	4.719	5.558	5.303	1.305	1.295	1.378	1.495
Capacidad/Necesidad de financiamiento	5.745	3.648	5.252	5.239	518	1.922	405	1.479
Operaciones financieras								
Adquisición neta de activos financieros	9.755	9.037	10.525	10.928	2.063	3.716	2.154	3.467
Efectivo y depósitos	1.027	3.555	3.814	2.415	128	1.022	600	-515
Títulos	45	-74	-15	23	227	-378	67	179
Acciones y otras participaciones	2.078	207	557	1.825	148	984	-59	504
Fondos de pensiones y seguros	5.505	5.736	6.357	6.901	1.673	1.763	1.950	2.098
Otras cuentas (4)	1.100	-387	-188	-236	-112	324	-404	1.202
Pasivos netos contraídos	4.010	5.389	5.273	5.688	1.545	1.793	1.749	1.988
Préstamos	3.771	5.305	5.193	5.631	1.536	1.587	1.668	1.960
Otras cuentas	239	84	80	57	9	206	81	28
Capacidad/Necesidad de financiamiento	5.745	3.648	5.252	5.239	518	1.922	405	1.479
Balances financieros								
Activos Financieros Netos	108.387	110.666	120.958	131.040	126.856	131.040	135.872	140.952
Activos	147.099	154.199	168.468	183.531	177.717	183.531	189.952	196.862
Efectivo y depósitos	16.490	20.270	23.901	26.559	25.428	26.559	27.306	26.790
Títulos	93	20	6	29	404	29	95	274
Acciones y otras participaciones	40.655	41.355	42.931	45.129	43.882	45.129	45.713	47.069
Fondos de pensiones y seguros	88.397	91.393	100.768	111.159	107.399	111.159	116.181	122.079
Otras cuentas (4)	1.464	1.161	862	655	604	655	657	650
Pasivos	38.712	43.533	47.510	52.491	50.861	52.491	54.080	55.910
Préstamos	35.594	40.326	44.806	49.729	48.307	49.729	51.241	53.046
Otras cuentas	3.118	3.207	2.704	2.762	2.554	2.762	2.839	2.864
RATIOS (porcentaje sobre el ingreso disponible)								
Ahorro bruto	9,5	8,9	10,8	10,0	10,5	10,0	9,7	9,2
Capacidad/Necesidad de financiamiento	8,5	4,8	6,1	5,7	6,2	5,7	5,4	4,6
Activos financieros netos	161,0	145,6	141,4	143,0	140,4	143,0	146,4	150,5
Deuda (5)	57,5	57,3	55,6	57,3	56,3	57,3	58,3	59,7
MEMORANDO: Información sobre ahorro de hogares								
Ahorro previsional	5.749	6.374	6.973	7.524	1.797	1.949	2.057	2.199
Ahorro no previsional	619	357	2.258	1.629	-311	864	-514	541
Ahorro total	6.369	6.731	9.231	9.153	1.486	2.813	1.543	2.741

**CUADRO 2.33****Empresas no financieras. Operaciones no financieras, operaciones financieras y balances financieros (1)**

(Miles de millones de pesos)

	2010	2011	2012	2013	2013 III	IV	2014 I	II
Operaciones no financieras								
Rentas de la producción (excedente bruto)	42.446	43.664	43.361	43.592	10.530	11.798	11.799	11.688
Rentas de la propiedad netas (2)	1.522	2.071	2.597	1.048	89	418	99	472
Ingreso empresarial bruto	43.968	45.735	45.958	44.640	10.619	12.216	11.898	12.160
Rentas distribuidas y utilidades reinvertidas (menos)	25.022	27.761	29.181	28.376	6.645	9.210	6.095	8.673
Impuestos netos de subvenciones	-4.710	-6.665	-7.133	-5.618	-1.459	-1.433	-1.362	-1.057
Transferencias corrientes netas	378	-553	-167	280	176	121	472	-279
Ahorro bruto	14.614	10.756	9.477	10.926	2.691	1.694	4.914	2.150
Transferencias netas de capital	1.641	489	567	626	168	217	208	252
Formación bruta de capital (menos)	18.312	21.043	23.898	24.243	6.231	4.882	6.857	5.314
Capacidad/Necesidad de financiamiento	-2.058	-9.798	-13.854	-12.691	-3.372	-2.970	-1.736	-2.912
Operaciones financieras								
Adquisición neta de activos financieros	14.762	8.034	6.419	9.448	4.201	3.254	-629	-2.058
Efectivo y depósitos	7.868	4.255	3.707	304	-381	1.502	-2.504	-328
Títulos (3)	1.680	2.618	1.830	258	1.349	1.070	-1.126	483
Acciones y otras participaciones	3.023	-2.507	473	7.436	1.142	2.056	-1.133	972
Fondos de pensiones y seguros	122	-26	15	28	5	8	5	11
Otras cuentas (4)	2.069	3.694	394	1.421	2.085	-1.383	4.129	-3.196
Pasivos netos contraídos	16.820	17.832	20.273	22.140	7.572	6.224	1.107	853
Títulos	1.422	2.772	1.378	3.131	880	1.625	-726	419
Préstamos	3.936	7.896	12.893	7.042	2.766	1.936	1.769	1.499
Acciones y otras participaciones	7.567	2.253	3.551	7.545	1.142	1.291	163	31
Acciones cotizadas	3.750	1.429	2.410	5.247	365	777	134	294
Acciones no cotizadas y otras participaciones	3.817	824	1.142	2.298	777	515	30	-263
Otras cuentas	3.895	4.911	2.451	4.422	2.784	1.371	-100	-1.096
Capacidad/Necesidad de financiamiento	-2.058	-9.798	-13.854	-12.691	-3.372	-2.970	-1.736	-2.912
Balances financieros								
Activos Financieros Netos	-129.332	-138.115	-150.858	-160.126	-157.231	-160.126	-167.861	-171.168
Activos	226.744	224.650	233.793	237.109	234.789	237.109	237.419	238.252
Efectivo y depósitos	28.391	33.691	36.360	37.508	35.591	37.508	35.479	35.094
Títulos (3)	3.488	6.454	6.684	7.485	6.364	7.485	7.104	7.663
Acciones y otras participaciones	134.801	120.117	125.543	123.042	124.287	123.042	122.420	124.601
Fondos de pensiones y seguros	343	327	351	391	382	391	408	432
Otras cuentas (4)	59.723	64.061	64.856	68.683	68.164	68.683	72.009	70.462
Pasivos	356.077	362.764	384.651	397.235	392.020	397.235	405.280	409.420
Títulos	21.350	25.436	26.730	29.820	27.779	29.820	30.614	31.987
Préstamos	59.000	69.255	79.615	89.498	86.149	89.498	94.178	95.652
Acciones y otras participaciones	217.946	204.548	213.505	207.913	209.832	207.913	210.099	212.468
Acciones cotizadas	133.737	116.399	122.379	112.975	116.033	112.975	113.981	114.963
Acciones no cotizadas y otras participaciones	84.209	88.149	91.126	94.938	93.798	94.938	96.118	97.505
Otras cuentas	57.781	63.525	64.802	70.004	68.260	70.004	70.390	69.313
De las cuales: Con el exterior	4.226	5.703	5.045	5.087	4.812	5.087	4.764	4.376
Factoring y securitizadoras	2.050	2.286	2.325	2.351	2.259	2.351	2.405	2.302
RATIOS (porcentaje sobre el PIB)								
Ahorro bruto	13,2	8,9	7,3	8,0	7,6	8,0	8,2	8,1
Formación bruta de capital	16,5	17,3	18,4	17,7	18,2	17,7	17,0	16,4
Capacidad/Necesidad de financiamiento	-1,9	-8,1	-10,7	-9,2	-10,1	-9,2	-8,2	-7,7
Deuda (5)	78,0	84,6	87,7	92,4	89,3	92,4	94,5	94,5

**CUADRO 2.34****Gobierno general. Operaciones no financieras, operaciones financieras y balances financieros (1)(2)**

(Miles de millones de pesos)

	2010	2011	2012	2013	2013 III	IV	2014 I	II
Operaciones no financieras								
Rentas de la producción (consumo de capital fijo)	1.128	1.222	1.301	1.507	357	482	359	383
Rentas de la propiedad netas (3)	1.435	1.081	418	655	230	296	1	178
Impuestos netos de subvenciones	18.172	21.941	23.855	23.556	5.755	6.007	6.120	5.831
Prestaciones sociales netas de cotizaciones	-3.000	-2.977	-3.000	-3.024	-770	-769	-724	-918
Transferencias corrientes netas	35	138	-630	-1.069	-380	-483	-538	80
Ingreso disponible bruto	17.769	21.404	21.944	21.626	5.192	5.533	5.217	5.555
Transferencias sociales en especie (salud, educación y otros) (menos)	6.849	7.323	7.936	8.372	2.060	2.205	2.177	2.293
Ingreso disponible bruto ajustado	10.920	14.081	14.009	13.254	3.131	3.328	3.040	3.262
Consumo final efectivo (menos)	6.796	7.367	7.744	8.623	1.956	2.918	2.169	2.137
Ahorro bruto	4.124	6.714	6.265	4.631	1.175	410	871	1.124
Transferencias netas de capital	-1.617	-2.119	-2.140	-2.010	-505	-621	-446	-485
Formación bruta de capital (menos)	2.518	2.784	2.863	2.914	590	1.137	499	709
Capacidad/Necesidad de financiamiento	-11	1.811	1.261	-293	80	-1.348	-74	-70
Operaciones financieras								
Adquisiciones netas de activos financieros	4.069	5.600	3.182	1.151	849	-963	-165	1.021
Efectivo y depósitos	532	1.480	-56	402	-29	260	-799	659
Títulos	1.247	3.710	1.096	-972	273	-1.425	779	-48
Préstamos	58	52	-145	-74	-51	-23	9	10
Acciones y otras participaciones	-55	-138	270	-242	87	-428	148	-86
Fondos de pensiones y seguros	5	-1	1	1	0	0	0	0
Otras cuentas (4)	2.281	497	2.016	2.034	568	652	-302	485
Pasivos netos contraídos	4.079	3.789	1.921	1.443	769	385	-91	1.091
Títulos	3.588	3.103	1.684	1.251	648	287	-261	866
Préstamos	25	-18	-78	-55	-16	-3	-18	-13
Otras cuentas	467	704	314	248	136	101	189	238
Capacidad/Necesidad de financiamiento	-11	1.811	1.261	-293	80	-1.348	-74	-70
Balances financieros								
Activos Financieros Netos	2.064	5.555	2.182	1.409	2.980	1.409	3.561	2.812
Activos	19.345	27.797	26.452	28.052	28.895	28.052	30.769	31.832
Efectivo y depósitos	6.443	8.540	8.378	8.948	8.609	8.948	8.271	8.976
Títulos	7.375	11.892	12.315	12.331	13.326	12.331	13.954	14.193
Préstamos	1.819	1.861	1.709	1.639	1.660	1.639	1.651	1.661
Acciones y otras participaciones	-328	877	-1.121	-494	-625	-494	571	427
Fondos de pensiones y seguros	15	15	16	17	17	17	18	19
Otras cuentas (4)	4.021	4.613	5.156	5.610	5.908	5.610	6.304	6.556
Pasivos	17.281	22.242	24.270	26.642	25.915	26.642	27.208	29.020
Títulos	11.365	15.576	17.408	19.542	18.932	19.542	19.911	21.496
Préstamos	987	1.030	910	896	881	896	900	887
Otras cuentas	4.929	5.636	5.951	6.204	6.102	6.204	6.397	6.637
RATIOS (porcentaje sobre el PIB)								
Ahorro bruto	3,7	5,5	4,8	3,4	3,9	3,4	2,7	2,5
Capacidad/Necesidad de financiamiento	-0,0	1,5	1,0	-0,2	0,1	-0,2	-0,9	-1,0
Activos financieros netos	1,9	4,6	1,7	1,0	2,2	1,0	2,5	2,0
Deuda (5)	11,1	13,7	14,1	14,9	14,6	14,9	14,9	15,7
MEMORANDO: Información fondos soberanos								
Fondo de estabilización económica y social, FEES								
Saldo de Operaciones financieras, FEES (6)	734	115	930	336	23	25	27	-248
Valor de mercado, FEES	5.958	6.861	7.178	8.076	7.826	8.076	8.657	8.540
Fondo de reserva de pensiones, FRP								
Saldo de Operaciones financieras, FRP (6)	215	244	657	628	24	25	24	304
Valor de mercado, FRP	1.797	2.297	2.816	3.842	3.658	3.842	4.133	4.534
Total saldo de operaciones financieras de fondos soberanos (6)	948	359	1.588	965	47	50	51	57
Total valor de mercado de fondos soberanos	7.755	9.158	9.994	11.918	11.484	11.918	12.790	13.074

**CUADRO 2.35****Sociedades financieras. Operaciones no financieras, operaciones financieras y balances financieros (1)**

(Miles de millones de pesos)

	2010	2011	2012	2013	2013 III	IV	2014 I	II
Operaciones no financieras								
Rentas de la producción (excedente bruto)	2.970	3.577	3.670	3.304	777	796	851	883
Rentas de la propiedad netas (2)	-694	99	-167	704	403	696	438	935
Impuestos netos de subvenciones	-702	-561	-359	-614	-125	-116	-156	-278
Prestaciones sociales netas de cotizaciones	4.553	4.791	5.035	5.402	1.309	1.412	1.548	1.636
Transferencias corrientes netas	4	1	-0	1	0	0	0	0
Ingreso disponible bruto	6.131	7.907	8.179	8.797	2.364	2.788	2.682	3.176
Variación neta en los fondos de pensiones (menos) (3)	4.553	4.791	5.035	5.402	1.309	1.412	1.548	1.636
Ahorro bruto	1.577	3.116	3.144	3.395	1.055	1.376	1.134	1.540
Formación bruta de capital (menos)	180	239	203	358	18	220	69	5
Capacidad/Necesidad de financiamiento	1.397	2.877	2.941	3.037	1.038	1.156	1.065	1.535
Operaciones financieras								
Adquisición neta de activos financieros	14.266	31.564	22.196	18.248	3.475	6.080	5.940	4.075
Efectivo y depósitos	-1.398	8.132	869	1.534	1.110	492	2.881	-3.075
Títulos (4)	1.575	14.738	3.027	4.566	1.010	560	1.209	2.919
Préstamos	3.875	13.931	12.978	9.612	2.427	2.643	1.620	2.613
Acciones y otras participaciones	5.688	-5.198	4.314	1.852	-406	2.217	-510	1.229
Fondos de pensiones y seguros	54	-12	7	13	2	4	2	5
Otras cuentas (5)	4.471	-28	1.002	671	-669	165	737	382
Pasivos netos contraídos	12.869	28.687	19.256	15.211	2.437	4.924	4.875	2.540
Efectivo y depósitos	7.689	15.372	9.118	4.298	952	3.843	-386	-2.556
Títulos	-415	5.771	2.297	5.067	956	-869	969	2.854
Préstamos	-2.968	2.654	-650	-1.894	-543	136	-698	-386
Acciones y otras participaciones	296	206	1.527	2.107	195	2.153	111	1.284
Fondos de pensiones y seguros	5.687	5.697	6.380	6.943	1.680	1.776	1.958	2.114
Otras cuentas	2.580	-1.013	584	-1.311	-803	-2.114	2.921	-771
Capacidad/Necesidad de financiamiento	1.397	2.877	2.941	3.037	1.038	1.156	1.065	1.535
Balances financieros								
Activos Financieros Netos	5.002	5.359	6.727	7.128	6.474	7.128	6.539	6.258
Activos	239.370	271.197	291.626	316.247	306.434	316.247	327.656	335.584
Efectivo y depósitos	31.440	40.415	40.656	43.002	42.147	43.002	46.320	43.253
Títulos (4)	58.240	75.785	79.087	86.613	84.845	86.613	90.608	95.816
Préstamos	83.289	97.436	108.524	118.446	115.436	118.446	120.597	123.032
Acciones y otras participaciones	55.518	46.514	52.273	56.995	52.790	56.995	58.368	61.758
Fondos de pensiones y seguros	152	145	156	174	170	174	181	192
Otras cuentas (5)	10.731	10.901	10.930	11.017	11.047	11.017	11.581	11.533
Pasivos	234.368	265.838	284.899	309.120	299.960	309.120	321.117	329.326
Efectivo y depósitos	72.975	89.431	97.645	102.837	98.558	102.837	102.957	100.396
Títulos	27.179	33.924	36.240	42.913	43.295	42.913	45.292	49.326
Préstamos	11.371	14.984	13.618	12.417	11.971	12.417	12.131	11.751
Acciones y otras participaciones	26.370	28.784	28.802	33.065	30.042	33.065	34.872	36.821
Fondos de pensiones y seguros	88.907	91.880	101.290	111.741	107.968	111.741	116.789	122.722
Otras cuentas	7.566	6.835	7.303	6.146	8.127	6.146	9.076	8.310
RATIOS (porcentaje sobre el PIB)								
Ahorro bruto	1,4	2,6	2,4	2,5	2,6	2,5	2,8	3,6
Capacidad/Necesidad de financiamiento	1,3	2,4	2,3	2,2	2,4	2,2	2,5	3,4
Préstamos (6)	75,0	80,3	83,7	86,3	85,2	86,3	86,4	86,5
Deuda (7)	100,5	114,0	113,8	115,3	113,6	115,3	114,8	113,5

**CUADRO 2.36****Exposiciones intersectoriales. Depósitos por sector de contrapartida. Operaciones financieras y balances financieros (1)**

(Miles de millones de pesos)

	2010	2011	2012	2013	2013 III	IV	2014 I	II
Operaciones financieras								
Empresas no financieras, activos	7.868	4.255	3.707	304	-381	1.502	-2.504	-328
Sociedades financieras, pasivos	7.346	3.340	1.707	59	3	962	-2.152	-99
Resto del mundo, pasivos	522	915	2.000	245	-384	540	-352	-229
Sociedades financieras, activos	-1.528	8.063	523	1.330	854	400	2.975	-3.071
Sociedades financieras, pasivos	-1.250	6.403	2.798	1.449	849	1.316	1.937	-2.455
Resto del mundo, pasivos	-278	1.660	-2.275	-118	5	-915	1.038	-616
Gobierno general, activos	542	1.405	-250	636	-57	310	-841	696
Sociedades financieras, pasivos	300	2.175	262	311	-273	278	-599	427
Resto del mundo, pasivos	242	-770	-512	325	216	33	-242	268
Hogares e IPSFL, activos	530	3.166	3.421	1.681	55	544	832	-616
Sociedades financieras, pasivos	568	3.001	3.125	1.783	102	568	798	-552
Resto del mundo, pasivos	-39	165	296	-101	-47	-25	34	-63
Resto del mundo, activos	166	-65	296	-25	-86	226	-80	64
Sociedades financieras, pasivos	166	-65	296	-25	-86	226	-80	64
Balances financieros								
Empresas no financieras, activos	28.391	33.691	36.360	37.508	35.591	37.508	35.479	35.094
Sociedades financieras, pasivos	25.871	29.947	30.946	31.320	30.179	31.320	29.320	29.163
Resto del mundo, pasivos	2.519	3.744	5.413	6.188	5.413	6.188	6.159	5.931
Sociedades financieras, activos	29.417	38.245	38.202	40.280	39.547	40.280	43.653	40.590
Sociedades financieras, pasivos	24.613	31.054	33.804	35.521	34.090	35.521	37.623	35.174
Resto del mundo, pasivos	4.805	7.191	4.398	4.759	5.458	4.759	6.030	5.416
Gobierno general, activos	5.058	7.079	6.732	7.537	7.149	7.537	6.818	7.560
Sociedades financieras, pasivos	2.929	5.158	5.475	5.844	5.542	5.844	5.272	5.748
Resto del mundo, pasivos	2.130	1.921	1.257	1.693	1.607	1.693	1.546	1.812
Hogares e IPSFL, activos	14.467	17.859	21.087	23.010	22.357	23.010	23.989	23.372
Sociedades financieras, pasivos	14.382	17.598	20.547	22.533	21.870	22.533	23.459	22.906
Resto del mundo, pasivos	85	261	540	477	486	477	530	467
Resto del mundo, activos	433	409	678	701	453	701	656	721
Sociedades financieras, pasivos	433	409	678	701	453	701	656	721

**CUADRO 2.37****Exposiciones intersectoriales. Préstamos por sector de contrapartida. Operaciones financieras y balances financieros (1)**

(Miles de millones de pesos)

	2010	2011	2012	2013	2013 III	IV	2014 I	II
Operaciones financieras								
Empresas no financieras, pasivos	3.936	7.896	12.893	7.042	2.766	1.936	1.769	1.499
Sociedades financieras, activos	2.488	6.237	5.771	3.841	958	964	414	460
Gobierno general, activos	40	60	-135	42	22	15	1	19
Resto del mundo, activos	1.407	1.598	7.256	3.159	1.786	957	1.355	1.021
Sociedades financieras, pasivos	-2.968	2.654	-650	-1.894	-543	136	-698	-386
Sociedades financieras, activos	-3.054	1.120	196	-1.069	-470	-148	-279	-69
Gobierno general, activos	65	-23	-59	-139	-78	-43	-0	-18
Resto del mundo, activos	21	1.557	-787	-686	5	326	-419	-299
Gobierno general, pasivos	25	-18	-78	-55	-16	-3	-18	-13
Sociedades financieras, activos	37	16	-29	-12	-1	4	-1	-8
Resto del mundo, activos	-12	-34	-49	-43	-15	-7	-17	-5
Hogares e IPSFL, pasivos	3.771	5.305	5.193	5.631	1.536	1.587	1.668	1.960
Sociedades financieras, activos	3.817	5.289	5.144	5.608	1.531	1.582	1.660	1.950
Gobierno general, activos	-46	15	49	23	6	5	8	10
Resto del mundo, pasivos	586	1.268	1.895	1.245	409	241	-174	281
Sociedades financieras, activos	586	1.268	1.895	1.245	409	241	-174	281
Balances financieros								
Empresas no financieras, pasivos	59.000	69.255	79.615	89.498	86.149	89.498	94.178	95.652
Sociedades financieras, activos	40.587	47.105	52.117	56.246	55.094	56.246	56.892	57.324
Gobierno general, activos	513	579	440	485	469	485	489	507
Resto del mundo, activos	17.900	21.571	27.058	32.766	30.586	32.766	36.798	37.820
Sociedades financieras, pasivos	11.371	14.984	13.618	12.417	11.971	12.417	12.131	11.751
Sociedades financieras, activos	3.693	4.826	5.073	4.026	4.164	4.026	3.761	3.696
Gobierno general, activos	760	738	678	540	583	540	541	522
Resto del mundo, activos	6.918	9.420	7.867	7.851	7.225	7.851	7.830	7.532
Gobierno general, pasivos	987	1.030	910	896	881	896	900	887
Sociedades financieras, activos	474	491	462	450	446	450	448	440
Resto del mundo, activos	512	539	448	446	435	446	452	447
Hogares e IPSFL, pasivos	35.594	40.326	44.806	49.729	48.307	49.729	51.241	53.046
Sociedades financieras, activos	35.048	39.782	44.214	49.115	47.698	49.115	50.620	52.415
Gobierno general, activos	546	544	592	614	609	614	622	631
Resto del mundo, pasivos	3.487	5.232	6.657	8.610	8.034	8.610	8.877	9.158
Sociedades financieras, activos	3.487	5.232	6.657	8.610	8.034	8.610	8.877	9.158

PIB Regional

**CUADRO 2.38****Producto interno bruto por región, anual, volumen a precios del año anterior encadenado**

(Millones de pesos encadenados) (1)(2)(3)

	2010	2011	2012	2013
PIB				
XV De Arica y Parinacota	599.152	644.830	654.933	701.459
I De Tarapacá	2.905.187	2.730.708	2.435.659	2.785.773
II De Antofagasta	10.291.477	9.578.503	10.649.280	11.242.902
III De Atacama	2.211.455	2.451.435	2.611.684	2.750.524
IV De Coquimbo	2.847.199	3.083.988	3.179.542	3.255.336
V De Valparaíso	7.307.603	7.815.487	8.168.356	8.461.149
RMS Región Metropolitana de Santiago	42.849.097	45.723.383	48.624.775	50.555.818
VI Del Libertador General Bernardo O'Higgins	4.098.237	4.336.828	4.465.986	4.645.386
VII Del Maule	2.982.664	3.331.522	3.514.488	3.502.197
VIII Del Biobío	6.844.364	7.840.801	7.885.550	7.892.234
IX De La Araucanía	2.014.690	2.184.501	2.227.008	2.380.066
XIV De Los Ríos	1.101.097	1.202.641	1.266.456	1.326.440
X De Los Lagos	2.205.438	2.461.198	2.526.897	2.636.346
XI Aysén del General Carlos Ibáñez del Campo	413.263	452.627	506.268	514.666
XII De Magallanes y de la Antártica Chilena	807.329	805.574	842.650	853.366
Subtotal regionalizado	89.483.096	94.469.091	99.425.264	103.416.684
Extrarregional (4)	84.177	90.281	98.870	94.058
IVA, derechos de importación	8.686.541	9.460.416	10.108.909	10.593.589
PIB	98.227.638	103.963.086	109.558.126	114.022.307
Variación porcentual anual				
XV De Arica y Parinacota	5,7	7,6	1,6	7,1
I De Tarapacá	-0,9	-6,0	-10,8	14,4
II De Antofagasta	3,8	-6,9	11,2	5,6
III De Atacama	15,9	10,9	6,5	5,3
IV De Coquimbo	16,8	8,3	3,1	2,4
V De Valparaíso	3,2	7,0	4,5	3,6
RMS Región Metropolitana de Santiago	6,6	6,7	6,3	4,0
VI Del Libertador General Bernardo O'Higgins	2,8	5,8	3,0	4,0
VII Del Maule	0,6	11,7	5,5	-0,3
VIII Del Biobío	-0,4	14,6	0,6	0,1
IX De La Araucanía	8,2	8,4	1,9	6,9
XIV De Los Ríos	8,1	9,2	5,3	4,7
X De Los Lagos	0,6	11,6	2,7	4,3
XI Aysén del General Carlos Ibáñez del Campo	3,3	9,5	11,9	1,7
XII De Magallanes y de la Antártica Chilena	1,7	-0,2	4,6	1,3
Subtotal regionalizado	5,1	5,6	5,2	4,0
Extrarregional (4)	-9,1	7,3	9,5	-4,9
IVA, derechos de importación	13,2	8,9	6,9	4,8
PIB	5,8	5,8	5,4	4,1
Contribución porcentual respecto de igual período del año anterior				
XV De Arica y Parinacota	0,0	0,0	0,0	0,0
I De Tarapacá	-0,0	-0,2	-0,3	0,3
II De Antofagasta	0,4	-0,8	1,2	0,6
III De Atacama	0,3	0,3	0,2	0,1
IV De Coquimbo	0,4	0,3	0,1	0,1
V De Valparaíso	0,3	0,6	0,4	0,3
RMS Región Metropolitana de Santiago	2,9	2,8	2,7	1,8
VI Del Libertador General Bernardo O'Higgins	0,1	0,3	0,1	0,2
VII Del Maule	0,0	0,3	0,2	-0,0
VIII Del Biobío	-0,0	1,0	0,0	0,0
IX De La Araucanía	0,2	0,2	0,0	0,1
XIV De Los Ríos	0,1	0,1	0,1	0,1
X De Los Lagos	0,0	0,3	0,1	0,1
XI Aysén del General Carlos Ibáñez del Campo	0,0	0,0	0,1	0,0
XII De Magallanes y de la Antártica Chilena	0,0	-0,0	0,0	0,0
Subtotal regionalizado	4,7	5,1	4,8	3,7
Extrarregional (4)	-0,0	0,0	0,0	-0,0
IVA, derechos de importación	1,0	0,7	0,6	0,4
PIB	5,8	5,8	5,4	4,1

**CUADRO 2.39****Producto interno bruto por clase de actividad económica y por región, anuales, volumen a precios del año anterior encadenado, 2009**
(Millones de pesos encadenados) (1)(2)

	Agropecuario silvícola	Pesca	Minería	Industria manufac- turera	Electrici- dad, gas y agua	Construc- ción	Comercio, restauran- tes y hoteles	Transporte y comuni- caciones	Servicios financieros y empre- sariales(3)	Servicios de vivienda	Servicios perso- nales (4)	Adminis- tración pública (5)	PIB (6)
Región													
XV	21.390	5.272	31.569	84.584	14.789	27.035	79.185	51.115	18.414	43.131	98.440	92.000	566.924
I	1.901	23.960	1.577.574	75.162	68.325	254.748	343.862	159.946	83.350	71.848	163.093	108.921	2.932.691
II	4.749	9.187	6.717.147	453.687	231.104	849.529	303.403	464.290	219.211	189.617	346.175	124.056	9.912.156
III	49.619	9.323	1.114.361	12.703	77.096	170.609	93.915	89.985	56.533	53.141	106.983	73.593	1.907.861
IV	142.815	14.477	841.827	95.586	40.564	203.479	216.547	170.463	126.811	135.705	310.517	138.100	2.436.891
V	238.853	6.401	1.189.808	1.115.521	2.416	766.969	494.224	892.130	497.035	557.826	865.880	452.234	7.079.298
RMS	331.577	614	224.236	4.574.391	701.164	2.559.840	5.570.437	2.643.666	14.012.662	2.651.213	5.317.741	1.593.971	40.181.510
VI	500.166	684	1.122.605	544.658	135.169	283.441	219.312	214.267	327.005	158.323	333.255	147.987	3.986.873
VII	370.677	2.411	21.476	523.228	540.075	227.877	204.188	235.566	153.182	137.766	366.839	181.904	2.965.189
VIII	411.785	96.146	5.868	1.783.017	814.612	627.629	487.280	478.500	522.986	358.806	878.984	406.779	6.872.393
IX	203.521	4.756	31	170.085	39.086	181.159	190.223	197.488	177.235	149.407	376.341	173.410	1.862.743
XIV	125.053	10.294	0	226.286	44.156	34.676	122.452	85.420	68.043	58.698	156.586	86.646	1.018.310
X	171.234	108.829	0	270.605	112.297	195.651	207.050	229.895	244.952	126.911	346.265	177.538	2.191.228
XI	7.164	46.094	17.899	15.851	3.671	78.015	29.897	24.488	10.722	21.085	50.550	94.448	399.884
XII	13.616	8.938	163.841	115.443	19.052	62.876	76.208	53.448	40.790	53.074	70.646	115.726	793.658
Total	2.594.121	347.386	13.028.242	10.060.808	2.843.577	6.523.534	8.638.183	5.990.668	16.558.933	4.766.551	9.788.294	4.059.870	92.875.262

CUADRO 2.40**Producto interno bruto por clase de actividad económica y por región, anuales, volumen a precios del año anterior encadenado, 2010**
(Millones de pesos encadenados) (1)(2)

	Agropecuario silvícola	Pesca	Minería	Industria manufac- turera	Electrici- dad, gas y agua	Construc- ción	Comercio, restauran- tes y hoteles	Transporte y comuni- caciones	Servicios financieros y empre- sariales(3)	Servicios de vivienda	Servicios perso- nales (4)	Adminis- tración pública (5)	PIB (6)
Región													
XV	19.189	2.537	50.341	87.203	14.954	23.917	83.163	54.210	19.496	44.712	104.519	95.317	599.152
I	1.731	22.095	1.521.785	80.588	69.765	202.025	387.070	174.775	88.275	74.179	173.987	112.321	2.905.187
II	4.236	11.255	6.709.016	487.854	266.595	1.012.167	353.533	498.292	229.864	195.770	372.613	126.898	10.291.477
III	43.916	8.164	1.138.848	13.049	97.209	364.415	115.894	101.369	60.387	54.876	113.136	75.246	2.211.455
IV	132.600	16.121	1.113.230	99.804	45.671	263.643	249.271	194.502	134.723	140.918	327.698	142.300	2.847.199
V	234.400	8.257	1.096.257	1.155.210	14.288	669.445	542.317	1.012.244	526.035	541.290	929.481	466.538	7.307.603
RMS	317.705	796	235.973	5.048.255	728.174	2.209.821	6.451.671	2.930.746	14.958.088	2.749.669	5.615.291	1.636.253	42.849.097
VI	495.384	444	1.132.797	528.308	140.663	357.286	239.945	217.903	353.826	142.460	334.719	152.221	4.098.237
VII	376.685	2.533	31.252	472.328	529.053	249.653	247.301	235.124	163.875	109.336	367.577	188.081	2.982.664
VIII	424.962	68.526	4.669	1.540.679	851.297	705.804	561.219	476.988	557.809	324.944	882.881	420.742	6.844.364
IX	223.067	5.949	20	187.209	42.070	206.130	216.134	210.791	187.835	154.285	401.708	179.574	2.014.690
XIV	138.761	13.622	0	244.582	47.303	42.727	132.111	91.528	72.450	60.751	167.604	89.491	1.101.097
X	181.223	127.800	0	226.391	113.209	185.710	221.495	239.166	258.673	131.563	364.039	185.039	2.205.438
XI	7.355	52.697	15.589	10.809	4.062	85.986	31.250	26.665	11.445	21.918	53.474	97.912	413.263
XII	12.751	9.695	168.652	108.275	20.165	56.669	84.108	57.253	43.131	55.143	74.608	119.132	807.329
Total	2.603.169	346.794	13.218.971	10.318.155	3.090.173	6.642.910	10.402.623	6.517.662	17.665.767	4.801.816	10.283.205	4.171.397	98.227.638

**CUADRO 2.41**

Producto interno bruto por clase de actividad económica y por región, anuales, volumen a precios del año anterior encadenado, 2011
(Millones de pesos encadenados) (1)(2)

	Agropo- cuario silvícola	Pesca	Minería	Industria manufac- turera	Electrici- dad, gas y agua	Construc- ción	Comercio, restau- rantes y hoteles	Transporte y comuni- caciones	Servicios financieros y empre- sariales(3)	Servicios de vivienda	Servicios perso- nales (4)	Adminis- tración pública (5)	PIB (6)
Región													
XV	22.474	2.768	56.666	101.753	15.490	31.965	85.562	59.141	20.948	45.553	106.987	96.808	644.830
I	1.787	24.045	1.274.055	86.861	71.332	278.375	407.046	162.507	86.265	75.883	182.213	114.003	2.730.708
II	4.514	11.868	6.005.080	439.692	332.791	989.378	412.931	485.338	223.075	199.971	386.316	126.869	9.578.503
III	54.021	7.977	1.154.394	14.371	99.249	546.164	141.495	111.490	66.669	56.187	117.217	77.381	2.451.435
IV	145.454	17.278	1.255.578	110.392	41.144	242.027	274.642	209.400	147.217	144.066	354.910	146.106	3.083.988
V	252.919	9.534	1.264.067	1.153.245	22.914	635.091	605.540	1.109.405	581.265	554.182	966.265	466.488	7.815.487
RMS	353.883	814	233.621	5.323.875	761.350	2.073.221	7.245.145	3.082.340	16.293.790	2.785.309	6.007.289	1.644.059	45.723.383
VI	547.459	514	1.073.316	552.508	157.673	472.001	273.861	246.361	372.012	153.595	356.399	151.988	4.336.828
VII	421.063	2.917	35.303	535.979	586.202	283.721	266.720	275.827	183.146	123.743	416.014	189.336	3.331.522
VIII	460.092	83.976	5.918	1.864.860	988.358	849.125	633.108	541.686	618.938	347.101	998.005	424.000	7.840.801
IX	247.708	7.033	25	206.742	47.165	234.453	244.325	233.129	208.820	159.200	417.906	180.493	2.184.501
XIV	151.818	13.970	0	284.093	40.107	52.910	148.728	102.903	76.693	62.458	177.105	90.260	1.202.641
X	203.933	167.221	0	271.870	80.306	240.745	248.685	261.116	291.711	136.419	385.030	183.513	2.461.198
XI	7.683	65.463	24.078	12.550	3.351	91.421	34.067	28.576	12.618	22.796	52.633	98.308	452.627
XII	11.762	11.154	144.150	101.316	20.266	66.230	91.148	58.732	45.461	56.382	74.388	119.968	805.574
Total	2.876.570	420.654	12.535.539	11.100.605	3.451.198	7.094.649	11.477.918	6.973.413	19.228.250	4.922.844	10.998.735	4.199.103	103.963.086

CUADRO 2.42

Producto interno bruto por clase de actividad económica y por región, anuales, volumen a precios del año anterior encadenado, 2012
(Millones de pesos encadenados) (1)(2)

	Agropo- cuario silvícola	Pesca	Minería	Industria manufac- turera	Electrici- dad, gas y agua	Construc- ción	Comercio, restau- rantes y hoteles	Transporte y comuni- caciones	Servicios financieros y empre- sariales(3)	Servicios de vivienda	Servicios perso- nales (4)	Adminis- tración pública (5)	PIB (6)
Región													
XV	18.790	2.519	49.564	104.435	16.573	33.828	84.916	61.181	23.153	46.992	112.565	100.119	654.933
I	1.738	26.579	937.700	76.742	67.910	309.498	436.387	168.242	95.578	77.722	197.824	117.949	2.435.659
II	4.498	12.346	6.556.018	472.218	418.923	1.285.690	442.203	532.170	253.170	204.953	412.272	131.610	10.649.280
III	57.584	5.996	1.097.412	13.905	80.206	779.033	159.530	120.336	81.013	58.212	125.454	79.921	2.611.684
IV	138.008	16.028	1.285.813	106.384	46.925	249.533	293.500	218.444	159.932	150.453	372.423	150.620	3.179.542
V	267.861	10.230	1.371.482	1.171.896	25.674	589.025	650.270	1.186.237	610.058	571.866	1.010.828	483.220	8.168.356
RMS	328.161	0	327.922	5.516.463	798.308	2.272.974	7.849.211	3.311.723	17.610.848	2.853.192	6.182.908	1.700.728	48.624.775
VI	535.644	574	1.141.223	589.869	202.720	410.263	283.263	257.477	373.125	159.708	379.726	157.556	4.465.986
VII	428.367	2.604	35.701	561.158	558.798	353.481	287.096	289.260	200.196	129.061	438.222	195.991	3.514.488
VIII	450.002	78.450	5.818	1.902.593	1.051.995	693.218	663.631	564.594	635.756	360.119	1.043.969	438.921	7.885.550
IX	233.576	5.586	18	216.768	53.049	194.432	266.737	244.870	217.050	163.637	447.251	187.113	2.227.008
XIV	150.442	13.979	0	307.509	47.744	49.582	161.589	109.880	81.969	64.777	186.984	93.444	1.266.456
X	199.530	167.886	0	306.366	90.101	181.677	269.420	277.420	291.556	141.606	408.770	190.409	2.526.897
XI	6.621	91.520	39.933	13.094	3.248	80.271	35.459	30.614	13.207	23.729	55.250	101.080	506.268
XII	10.123	18.634	151.223	73.499	19.860	105.298	95.139	61.645	49.331	57.799	77.155	122.628	842.650
Total	2.819.033	442.337	13.010.328	11.481.365	3.713.069	7.590.969	12.931.408	7.438.142	20.694.879	5.063.825	11.452.161	4.348.026	109.558.126

III. INDICADORES SECTORIALES



CUADRO 3.1
Índice de producción industrial (IPI) (1)

(Promedio 2009=100)

	General			Minería			Manufactura			Electricidad, gas y agua		
	Índice	Variación porcentual		Índice	Variación porcentual		Índice	Variación porcentual		Índice	Variación porcentual	
		En el mes	En 12 meses		En el mes	En 12 meses		En el mes	En 12 meses		En el mes	En 12 meses
2010	102,20	--	2,2	101,15	--	1,2	103,19	--	3,2	103,92	--	3,9
2011	105,85	--	3,6	101,08	--	-0,1	111,43	--	8,0	109,62	--	5,5
2012	109,45	--	3,4	105,02	--	3,9	113,88	--	2,2	115,83	--	5,7
2013	112,77	--	3,0	110,84	--	5,5	113,55	--	-0,3	119,97	--	3,6
2012 Oct	115,12	9,6	5,0	110,23	3,5	1,8	121,66	19,0	8,9	115,90	7,4	6,7
Nov	113,75	-1,2	2,8	110,60	0,3	3,8	117,66	-3,3	1,2	115,41	-0,4	4,4
Dic	115,84	1,8	-1,7	116,19	5,0	-1,6	114,05	-3,1	-2,7	120,84	4,7	2,1
2013 Ene	113,03	-2,4	6,0	109,10	-6,1	7,9	115,25	1,0	4,6	125,30	3,7	2,7
Feb	104,36	-7,7	2,0	97,36	-10,8	2,5	110,41	-4,2	1,4	118,17	-5,7	1,4
Mar	116,43	11,6	2,5	111,08	14,1	6,8	121,64	10,2	-2,3	124,67	5,5	1,8
Abr	109,97	-5,5	1,6	102,67	-7,6	-0,7	118,10	-2,9	4,0	117,35	-5,9	4,1
May	110,82	0,8	0,1	108,58	5,8	3,0	111,51	-5,6	-4,8	119,98	2,2	4,5
Jun	109,58	-1,1	2,2	110,28	1,6	6,0	106,68	-4,3	-3,0	117,01	-2,5	3,7
Jul	113,45	3,5	9,6	111,18	0,8	14,3	114,72	7,5	4,7	120,55	3,0	6,3
Ago	114,21	0,7	2,4	112,60	1,3	5,7	115,04	0,3	-1,9	119,50	-0,9	3,7
Sep	108,12	-5,3	3,0	112,23	-0,3	5,4	101,32	-11,9	-0,9	112,46	-5,9	4,2
Oct	117,42	8,6	2,0	116,84	4,1	6,0	117,60	16,1	-3,3	119,84	6,6	3,4
Nov	117,41	-0,0	3,2	118,02	1,0	6,7	116,16	-1,2	-1,3	118,97	-0,7	3,1
Dic	118,46	0,9	2,3	120,19	1,8	3,4	114,14	-1,7	0,1	125,88	5,8	4,2
2014 Ene	111,28	-6,1	-1,5	106,94	-11,0	-2,0	112,98	-1,0	-2,0	127,69	1,4	1,9
Feb	107,18	-3,7	2,7	103,89	-2,9	6,7	108,56	-3,9	-1,7	119,22	-6,6	0,9
Mar	117,49	9,6	0,9	112,10	7,9	0,9	122,28	12,6	0,5	127,64	7,1	2,4
Abr	111,32	-5,3	1,2	108,42	-3,3	5,6	113,11	-7,5	-4,2	119,71	-6,2	2,0
May	114,25	2,6	3,1	114,21	5,3	5,2	112,01	-1,0	0,4	123,03	2,8	2,5
Jun	111,71	-2,2	1,9	113,89	-0,3	3,3	106,11	-5,3	-0,5	121,66	-1,1	4,0
Jul	110,57	-1,0	-2,5	108,58	-4,7	-2,3	109,96	3,6	-4,1	123,39	1,4	2,4
Ago	112,14	1,4	-1,8	112,38	3,5	-0,2	109,41	-0,5	-4,9	121,25	-1,7	1,5
Sep	108,31	-3,4	0,2	108,27	-3,7	-3,5	106,37	-2,8	5,0	115,96	-4,4	3,1

Fuente: Instituto Nacional de Estadísticas (INE).

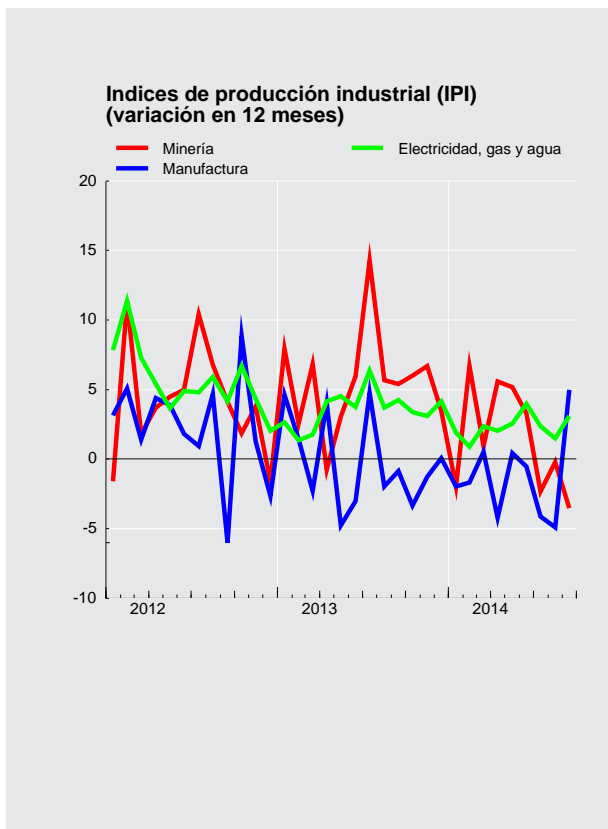



CUADRO 3.2 Índices de producción y ventas industriales - Sofofa (1)

(Promedio 2003=100)

	Producción física industrial				Ventas físicas industriales			
	Índice	Variación porcentual		Índice	Variación porcentual			
		En el mes	En 12 meses		En el mes	En 12 meses		
2010 Dic.	115,5	--	5,0	119,2	--	4,8		
2011 Dic.	117,0	--	1,3	122,6	--	2,9		
2012 Dic.	116,6	--	-0,3	121,1	--	-1,2		
2013 Dic.	115,7	--	-0,8	120,0	--	-0,9		
2012 Oct.	118,8	14,6	8,7	121,9	16,2	10,0		
Nov.	116,2	-2,2	1,0	116,6	-4,3	1,5		
Dic.	116,6	0,3	-0,3	121,1	3,9	-1,2		
2013 Ene.	118,2	1,4	4,3	112,5	-7,1	-0,9		
Feb.	111,1	-6,0	0,8	111,9	-0,5	2,9		
Mar.	123,5	11,2	-3,9	115,6	3,3	-6,0		
Abr.	119,0	-3,6	2,4	114,8	-0,7	1,3		
May.	117,4	-1,3	-1,5	112,7	-1,8	-1,8		
Jun.	111,2	-5,3	-0,1	113,2	0,4	3,2		
Jul.	114,9	3,3	4,8	111,6	-1,4	2,0		
Ago.	116,9	1,8	2,9	114,1	2,3	-0,7		
Sep.	101,8	-12,9	-1,8	105,9	-7,2	0,9		
Oct.	117,0	14,9	-1,6	116,9	10,4	-4,1		
Nov.	115,2	-1,5	-0,9	110,2	-5,7	-5,5		
Dic.	115,7	0,5	-0,8	120,0	8,9	-0,9		
2014 Ene.	113,9	-1,5	-3,6	106,7	-11,1	-5,2		
Feb.	107,2	-5,9	-3,5	108,8	2,0	-2,7		
Mar.	125,5	17,1	1,7	119,6	9,9	3,5		
Abr.	119,8	-4,6	0,7	114,1	-4,6	-0,6		
May.	119,0	-0,6	1,4	112,1	-1,8	-0,5		
Jun.	111,1	-6,7	-0,0	107,5	-4,1	-5,0		
Jul.	113,4	2,1	-1,2	108,2	0,7	-3,0		
Ago.	111,4	-1,8	-4,7	110,3	1,9	-3,3		
Sep.	105,7	-5,1	3,9	108,2	-1,9	2,2		

Fuente: Sociedad de Fomento Fabril (SOFOFA).



CUADRO 3.3 Índices de producción minera (1)

(Promedio 2009=100)

	Índice de producción minera (2)			Índice minerales metálicos (3)			Índice minerales no metálicos (4)			Índice recursos energéticos (4)		
	Índice	Variación porcentual		Índice	Variación porcentual		Índice	Variación porcentual		Índice	Variación porcentual	
		En el mes	En 12 meses		En el mes	En 12 meses		En el mes	En 12 meses		En el mes	En 12 meses
2011	1.212,99	--	-0,1	1.197,64	--	-1,0	135,47	--	24,2	106,31	--	2,1
2012	1.260,30	--	3,9	1.243,13	--	3,8	137,65	--	1,6	--	--	19,9
2013	1.330,13	--	5,5	1.316,23	--	5,9	130,43	--	-5,2	--	--	16,5
2012 Oct	110,23	3,5	1,8	108,46	3,3	2,2	160,64	10,2	-0,9	108,92	-6,4	-13,8
Nov	110,60	0,3	3,8	109,15	0,6	3,9	148,69	-7,4	1,6	119,19	9,4	1,9
Dic	116,19	5,0	-1,6	115,69	6,0	-1,0	121,84	-18,1	-18,4	140,41	17,8	4,2
2013 Ene	109,10	-6,1	7,9	108,27	-6,4	8,5	122,33	0,4	-4,7	138,17	-1,6	6,9
Feb	97,36	-10,8	2,5	96,05	-11,3	2,9	121,79	-0,4	-2,9	132,98	-3,8	-0,7
Mar	111,08	14,1	6,8	109,99	14,5	7,6	121,83	0,0	-11,6	168,97	27,1	11,0
Abr	102,67	-7,6	-0,7	101,37	-7,8	-0,9	123,09	1,0	-0,4	149,40	-11,6	7,7
May	108,58	5,8	3,0	107,32	5,9	2,9	130,07	5,7	0,7	149,41	0,0	19,2
Jun	110,28	1,6	6,0	109,33	1,9	6,1	125,84	-3,3	0,2	142,20	-4,8	13,6
Jul	111,18	0,8	14,3	109,25	-0,1	14,8	153,62	22,1	4,0	145,80	2,5	17,1
Ago	112,60	1,3	5,7	111,11	1,7	6,2	143,61	-6,5	-8,8	144,57	-0,8	24,7
Sep	112,23	-0,3	5,4	110,52	-0,5	5,3	146,84	2,3	0,7	151,40	4,7	30,1
Oct	116,84	4,1	6,0	115,28	4,3	6,3	147,83	0,7	-8,0	154,16	1,8	41,5
Nov	118,02	1,0	6,7	117,35	1,8	7,5	128,52	-13,1	-13,6	142,36	-7,7	19,4
Dic	120,19	1,8	3,4	120,38	2,6	4,1	99,75	-22,4	-18,1	163,40	14,8	16,4
2014 Ene	106,94	-11,0	-2,0	106,49	-11,5	-1,6	102,02	2,3	-16,6	157,48	-3,6	14,0
Feb	103,89	-2,9	6,7	103,66	-2,7	7,9	91,43	-10,4	-24,9	158,00	0,3	18,8
Mar	112,10	7,9	0,9	111,50	7,6	1,4	109,10	19,3	-10,5	168,65	6,7	-0,2
Abr	108,42	-3,3	5,6	108,22	-2,9	6,7	106,62	-2,3	-13,4	130,15	-22,8	-12,9
May	114,21	5,3	5,2	113,82	5,2	6,1	108,63	1,9	-16,5	161,67	24,2	8,2
Jun	113,89	-0,3	3,3	113,21	-0,5	3,5	120,57	11,0	-4,2	149,97	-7,2	5,5
Jul	108,58	-4,7	-2,3	107,06	-5,4	-2,0	131,71	9,2	-14,3	164,84	9,9	13,1
Ago	112,38	3,5	-0,2	110,92	3,6	-0,2	139,40	5,8	-2,9	153,38	-7,0	6,1
Sep	108,27	-3,7	-3,5	106,61	-3,9	-3,5	140,87	1,1	-4,1	149,33	-2,6	-1,4

Fuente: Instituto Nacional de Estadísticas (INE).

CUADRO 3.4 Producción y exportaciones de cobre (1)

(Miles de toneladas de fino)

	Producción de mina (1)		Exportaciones	
	Total	Acumulado	Total	Acumulado
2010	5.418,9	5.418,9	5.442,1	5.442,1
2011	5.262,8	5.262,8	5.069,5	5.069,5
2012	5.433,9	5.433,9	5.233,3	5.233,3
2013	5.776,0	5.776,0	5.590,1	5.590,1
2012 Sep	464,4	3.965,0	291,1	3.886,9
Oct	474,9	4.439,9	447,1	4.334,1
Nov	479,0	4.918,9	476,5	4.810,5
Dic	515,0	5.433,9	422,8	5.233,3
2013 Ene	475,1	475,1	462,5	462,5
Feb	422,3	897,4	477,7	940,1
Mar	480,8	1.378,2	401,1	1.341,2
Abr	442,8	1.821,0	261,4	1.602,6
May	469,9	2.290,9	426,1	2.028,7
Jun	483,4	2.774,3	634,5	2.663,2
Jul	480,3	3.254,6	439,3	3.102,5
Ago	492,8	3.747,4	561,4	3.663,9
Sep	489,2	4.236,6	416,0	4.079,9
Oct	504,2	4.740,8	584,6	4.664,5
Nov	510,4	5.251,2	501,2	5.165,7
Dic	524,8	5.776,0	424,4	5.590,1
2014 Ene	460,1	460,1	502,5	502,5
Feb	449,5	909,6	280,4	782,9
Mar	480,9	1.390,5	612,5	1.395,4
Abr	470,1	1.860,6	496,5	1.892,0
May	493,1	2.353,7	535,1	2.427,1
Jun	492,4	2.846,1	493,9	2.921,0
Jul	463,9	3.310,0	465,6	3.386,6
Ago	481,4	3.791,4	443,4	3.830,0

Fuente: Comisión Chilena del Cobre (COCHILCO).

**CUADRO 3.5**
Venta de viviendas e indicadores de la actividad de la construcción

	Venta viviendas nuevas Gran Santiago (1)		Venta viviendas nuevas nacional (1)		Meses para agotar stock (nacional)		Despachos de cemento (miles Toneladas)		Despachos de materiales (2)		Imacon (3)	
	Serie original	Var. en 12 meses	Serie original	Var. en 12 meses	Serie original	Var. en 12 meses	Serie original	Var. en 12 meses	Índice original	Var. en 12 meses	Índice original	Var. en 12 meses
2010	23.619,22	-12,97	44.834,00	-14,88	17,14	0,96	3.871,42	-0,13	91,58	7,70	97,83	6,40
2011	30.173,28	27,75	56.865,00	26,83	16,69	-18,78	4.406,83	13,83	106,43	16,22	105,66	8,00
2012	37.106,00	22,98	67.135,00	18,06	13,49	-14,87	4.722,13	7,15	116,68	9,63	116,28	10,05
2013	37.192,00	0,23	68.095,00	1,43	13,40	-2,75	4.671,53	-1,07	118,29	1,38	121,72	4,67
2012 Oct	2.992,00	-3,03	5.840,00	1,58	11,49	-16,14	443,99	15,89	133,09	20,30	118,63	9,43
Nov	2.869,00	-3,71	5.315,00	-0,97	12,73	-14,29	422,34	-0,70	123,36	5,11	118,22	7,32
Dic	2.792,00	10,51	5.186,00	10,98	13,49	-19,15	360,77	-7,77	107,80	-5,31	118,63	6,85
2013 Ene	2.509,00	9,76	4.883,00	10,18	13,80	-19,84	424,25	5,14	125,76	7,52	117,90	5,39
Feb	2.382,00	1,66	4.978,00	12,04	14,42	-19,52	382,89	-3,57	113,28	5,54	118,21	5,00
Mar	2.750,00	4,76	5.345,00	5,24	13,42	-10,11	394,96	-11,61	123,53	-0,39	118,56	4,20
Abr	3.108,00	1,83	6.027,00	9,15	12,51	-8,71	431,22	8,62	130,75	11,87	118,83	3,77
May	3.524,00	-5,98	6.264,00	-2,64	12,16	5,52	360,17	-9,57	119,11	-3,62	120,72	4,31
Jun	3.324,00	-7,90	6.083,00	-0,03	12,68	4,76	364,53	4,16	112,79	-4,81	122,70	5,26
Jul	3.334,00	-7,88	5.866,00	-4,63	12,45	5,51	394,66	8,40	120,22	6,60	122,46	4,25
Ago	3.584,00	-6,54	6.297,00	-7,07	11,69	10,55	403,10	0,99	115,27	-3,46	124,48	4,86
Sep	2.866,00	-14,09	5.376,00	-8,45	14,02	17,90	329,84	-2,74	101,99	5,74	124,52	4,91
Oct	3.386,00	13,17	5.819,00	-0,36	12,62	9,77	423,63	-4,59	129,62	-2,61	124,12	4,63
Nov	3.356,00	16,97	5.986,00	12,62	11,82	-7,09	402,12	-4,79	119,55	-3,09	124,20	5,06
Dic	3.069,00	9,92	5.171,00	-0,29	13,40	-0,71	360,15	-0,17	107,61	-0,18	123,93	4,46
2014 Ene	2.767,00	10,28	5.071,00	3,85	13,54	-1,88	--	--	109,90	-12,61	122,43	3,85
Feb	2.506,00	5,21	4.821,00	-3,15	14,67	1,69	--	--	94,42	-16,64	122,21	3,38
Mar	2.873,00	4,47	5.333,00	-0,22	12,95	-3,50	--	--	103,10	-16,54	121,25	2,28
Abr	2.932,00	-5,66	--	--	--	--	--	--	98,41	-24,74	121,03	1,85
May	3.068,00	-12,94	--	--	--	--	--	--	99,51	-16,45	122,09	1,13
Jun	3.381,00	1,71	--	--	--	--	--	--	86,80	-23,04	121,50	-0,98
Jul	3.042,00	-8,76	--	--	--	--	--	--	92,95	-22,68	121,01	-1,18
Ago	3.006,00	-16,13	--	--	--	--	--	--	92,25	-19,97	121,48	-2,41
Sep	--	--	--	--	--	--	--	--	85,55	-16,12	121,85	-2,14

Fuente: Cámara Chilena de la Construcción (CChC) e Instituto del Cemento y Hormigón de Chile (ICh).

CUADRO 3.6
Número de viviendas y superficie autorizada en obras nuevas, total país (1)(2)

	Total Superficie (m2)	Vivienda(3) Número	Vivienda(3) Superficie (m2)	Industria, comercio y establecimientos financieros Superficie (m2)	Servicios(4) Superficie (m2)
2010	11.418.966	96.036	6.519.641	3.064.919	1.834.406
2011	16.811.649	151.071	10.431.888	4.040.331	2.339.430
2012	16.435.837	117.310	8.978.532	5.068.268	2.389.037
2013	14.300.996	112.888	8.962.805	3.376.489	1.961.702
2012 Oct	1.498.258	11.834	892.904	430.495	174.859
Nov	1.453.719	10.387	797.259	398.207	258.253
Dic	1.276.402	9.845	745.961	340.877	189.564
2013 Ene	1.324.527	11.305	859.939	220.913	243.675
Feb	1.459.759	10.411	780.621	380.990	298.148
Mar	1.148.680	7.905	626.268	381.790	140.622
Abr	1.148.985	8.168	688.284	264.039	196.662
May	1.311.704	9.988	776.773	333.760	201.171
Jun	1.322.610	11.357	841.388	349.849	131.373
Jul	1.212.521	10.529	832.526	236.540	143.455
Ago	1.067.807	9.773	743.403	237.511	86.893
Sep	1.044.135	8.861	706.241	272.291	65.603
Oct	958.468	7.100	684.843	181.938	91.687
Nov	945.565	7.511	594.251	198.577	152.737
Dic	1.356.235	9.980	828.268	318.291	209.676
2014 Ene	1.425.404	13.571	1.067.691	267.810	89.903
Feb	1.182.088	10.705	775.054	278.133	128.901
Mar	1.373.360	8.938	749.974	502.210	121.176
Abr	1.405.709	12.187	1.021.376	283.593	100.740
May	1.309.138	10.286	892.003	346.525	70.610
Jun	1.585.193	12.925	1.142.451	353.740	89.002
Jul	1.349.254	9.562	835.554	438.076	75.624
Ago	1.418.607	12.626	1.064.033	286.519	68.055
Sep	1.722.589	12.560	1.005.858	632.944	83.787

Fuente: Instituto Nacional de Estadísticas (INE).



CUADRO 3.7
Índice general de ventas de supermercados (1)(2)

(Promedio 2009 = 100)

	Ventas nominales (3)			Ventas reales (4)		
	Índice	Variación porcentual		Índice	Variación porcentual	
		En el mes	En 12 meses		En el mes	En 12 meses
2011	118,15	--	8,9	110,20	--	3,2
2012	133,31	--	12,8	118,00	--	7,1
2013	144,11	--	8,1	124,12	--	5,2
2012 Oct	132,19	-7,3	3,8	113,53	-8,7	-2,0
Nov	133,58	1,1	16,4	115,40	1,7	11,5
Dic	175,81	31,6	12,3	154,52	33,9	9,0
2013 Ene	126,67	-27,9	6,5	110,24	-28,7	3,0
Feb	128,96	1,8	6,0	112,81	2,3	3,5
Mar	152,42	18,2	13,8	133,13	18,0	11,7
Abr	132,18	-13,3	2,7	115,82	-13,0	0,9
May	138,58	4,8	11,7	121,66	5,0	9,2
Jun	140,89	1,7	9,4	122,56	0,7	5,7
Jul	137,51	-2,4	6,3	118,34	-3,4	2,2
Ago	146,81	6,8	12,8	125,69	6,2	9,3
Sep	147,96	0,8	3,8	125,96	0,2	1,3
Oct	149,63	1,1	13,2	126,25	0,2	11,2
Nov	144,59	-3,4	8,2	121,33	-3,9	5,1
Dic	183,07	26,6	4,1	155,69	28,3	0,8
2014 Ene	139,80	-23,6	10,4	117,91	-24,3	7,0
Feb	139,00	-0,6	7,8	117,01	-0,8	3,7
Mar	158,00	13,7	3,7	132,80	13,5	-0,2
Abr	147,72	-6,5	11,8	123,55	-7,0	6,7
May	153,72	4,1	10,9	128,43	4,0	5,6
Jun	149,52	-2,7	6,1	124,68	-2,9	1,7
Jul	146,54	-2,0	6,6	119,92	-3,8	1,3
Ago	162,35	10,8	10,6	131,58	9,7	4,7
Sep	154,80	-4,7	4,6	123,59	-6,1	-1,9

Fuente: Instituto Nacional de Estadísticas (INE).

CUADRO 3.8
Estadísticas de comercio

	Índice de ventas nominal (base 2009=100)			Índice de ventas real (base 2009=100)			Ventas de autos nuevos ANAC		
	Índice	Variación porcentual		Índice	Variación porcentual		Unidades	Variación porcentual	
		En el mes	En 12 meses		En el mes	En 12 meses		En el mes	En 12 meses
2011	129,09	--	11,8	131,24	--	11,8	334.052,00	--	21,4
2012	140,58	--	8,9	142,65	--	8,7	338.826,00	--	1,4
2013	151,74	--	7,9	156,48	--	9,7	378.240,00	--	11,6
2012 Nov	141,71	1,4	10,1	144,07	2,9	10,7	29.399,00	-14,0	3,6
Dic	192,92	36,1	8,6	204,27	41,8	10,9	32.495,00	10,5	5,0
2013 Ene	136,99	-29,0	7,5	139,15	-31,9	9,3	33.568,00	3,3	22,0
Feb	134,09	-2,1	5,0	137,23	-1,4	7,2	28.140,00	-16,2	18,7
Mar	152,30	13,6	8,0	154,96	12,9	10,0	28.577,00	1,6	8,9
Abr	144,39	-5,2	7,9	149,59	-3,5	11,1	32.206,00	12,7	27,2
May	148,59	2,9	10,0	155,10	3,7	13,3	31.589,00	-1,9	12,4
Jun	143,36	-3,5	6,2	148,57	-4,2	7,7	28.457,00	-9,9	7,7
Jul	146,22	2,0	9,3	151,45	1,9	10,4	31.736,00	11,5	20,0
Ago	152,25	4,1	10,8	155,64	2,8	12,1	27.984,00	-11,8	3,8
Sep	149,28	-2,0	5,7	151,67	-2,6	7,1	32.220,00	15,1	0,5
Oct	155,43	4,1	11,2	158,78	4,7	13,4	31.380,00	-2,6	-8,2
Nov	153,01	-1,6	8,0	157,14	-1,0	9,1	34.358,00	9,5	16,9
Dic	204,97	34,0	6,2	218,52	39,1	7,0	38.025,00	10,7	17,0
2014 Ene	146,64	-28,5	7,0	147,55	-32,5	6,0	34.224,00	-10,0	2,0
Feb	142,82	-2,6	6,5	144,56	-2,0	5,3	25.716,00	-24,9	-8,6
Mar	161,91	13,4	6,3	163,09	12,8	5,2	27.801,00	8,1	-2,7
Abr	150,38	-7,1	4,1	151,99	-6,8	1,6	26.698,00	-4,0	-17,1
May	159,48	6,0	7,3	162,72	7,1	4,9	25.289,00	-5,3	-19,9
Jun	150,09	-5,9	4,7	152,10	-6,5	2,4	25.797,00	2,0	-9,3
Jul	152,39	1,5	4,2	153,76	1,1	1,5	27.561,00	6,8	-13,2
Ago	159,52	4,7	4,8	158,39	3,0	1,8	30.846,00	11,9	10,2
Sep	153,16	-4,0	2,6	150,29	-5,1	-0,9	29.753,00	-3,5	-7,7
Oct	--	--	--	--	--	--	25.459,00	-14,4	-18,9

Fuente: Instituto Nacional de Estadísticas (INE) y Asociación Nacional Automotriz de Chile (ANAC).

IV. SECTOR EXTERNO*

*Para consultas sobre esta información dirigirse a: sectorexterno@bcentral.cl

Balanza de Pagos



CUADRO 4.1 Balanza de Pagos (1)

(Millones de dólares)

	Cuenta corriente						Cuenta de capital	Capacidad/necesidad de financiamiento (2)	Cuenta financiera						Errores y omisiones
	Bienes y servicios			Ingreso primario (renta)	Ingreso secundario (transferencias corrientes)	Total			Inversión directa	Inversión de cartera	Derivados financieros	Otra inversión	Activos de reserva	Total	
	Bienes	Servicios	Total												
2010	15.736	-1.880	13.857	-14.686	4.410	3.581	6.240	9.822	-6.264	6.421	934	4.853	3.024	8.966	-855
2011	11.040	-3.053	7.987	-13.920	2.865	-3.068	12	-3.056	-3.192	-11.484	2.418	-5.570	14.190	-3.638	-581
2012	2.508	-2.276	231	-11.503	2.191	-9.081	12	-9.069	-6.212	2.219	-10	-5.036	-367	-9.406	-337
2013	2.117	-2.908	-791	-11.102	2.408	-9.485	11	-9.473	-9.335	-5.042	778	2.318	311	-10.969	-1.496
2012 IV	325	-583	-257	-3.008	588	-2.677	4	-2.673	-4.581	4.629	169	-3.336	1.605	-1.515	1.159
2013 I	572	-337	235	-2.674	569	-1.869	4	-1.866	-1.891	-644	-32	1.921	-1.234	-1.880	-14
II	1.277	-945	332	-2.743	646	-1.765	3	-1.761	38	-6.792	215	2.313	1.773	-2.453	-692
III	-505	-820	-1.325	-2.757	661	-3.421	2	-3.419	-4.558	587	412	-1.337	765	-4.131	-712
IV	772	-806	-34	-2.928	532	-2.430	3	-2.427	-2.925	1.807	183	-578	-992	-2.505	-78
2014 I	2.203	-599	1.603	-2.867	521	-743	3	-740	-1.063	-682	690	1.776	-134	587	1.327
II	2.895	-941	1.954	-2.713	621	-138	2	-136	-2.109	694	168	1.364	-110	7	143
III	1.199	-861	338	-2.479	462	-1.679	3	-1.677	-2.995	-2.166	508	1.676	180	-2.797	-1.121

Saldo de la balanza comercial
(millones de dólares)

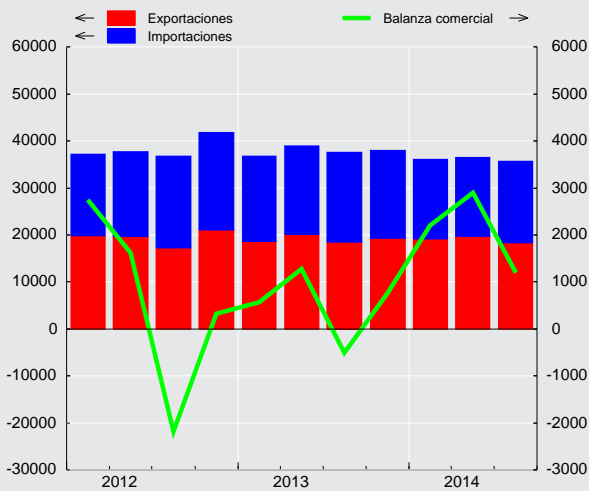

Saldo cuenta corriente
(porcentaje sobre PIB)

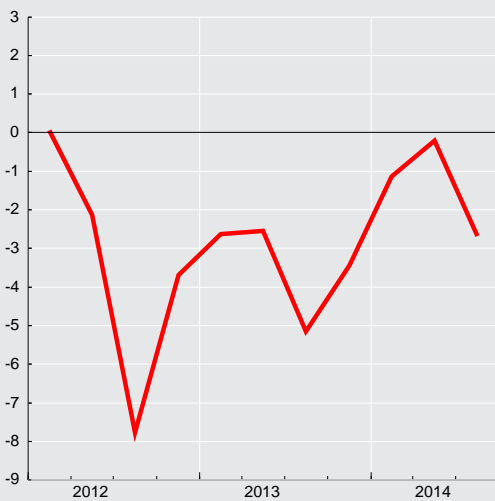



CUADRO 4.2 Cuenta Corriente

(Millones de dólares)

	Bienes y servicios							Ingreso primario (renta) (1)			Ingreso secundario (transferencias corrientes)			Saldo total cuenta corriente	Cuenta de capital			Capacidad/necesidad de financiamiento	
	Bienes			Servicios				Saldo	Ingresos	Egresos	Saldo	Ingresos	Egresos		Saldos	Ingresos	Egresos		Saldos
	Exportación	Importación	Saldo	Exportación	Importación	Saldo													
2010	71.109	55.372	15.736	11.149	13.029	-1.880	13.857	9.072	23.758	-14.686	5.657	1.246	4.410	3.581	6.240	0	6.240	9.822	
2011	81.438	70.398	11.040	13.105	16.158	-3.053	7.987	7.989	21.909	-13.920	4.351	1.486	2.865	-3.068	12	0	12	-3.056	
2012	77.965	75.458	2.508	12.456	14.732	-2.276	231	7.643	19.146	-11.503	3.890	1.699	2.191	-9.081	12	0	12	-9.069	
2013	76.684	74.568	2.117	12.787	15.694	-2.908	-791	7.888	18.990	-11.102	4.225	1.816	2.408	-9.485	11	0	11	-9.473	
2012 IV	21.075	20.750	325	3.166	3.749	-583	-257	2.495	5.503	-3.008	1.035	447	588	-2.677	4	0	4	-2.673	
2013 I	18.693	18.120	572	3.454	3.791	-337	235	1.893	4.567	-2.674	1.016	447	569	-1.869	4	0	4	-1.866	
II	20.117	18.840	1.277	2.941	3.886	-945	332	1.921	4.665	-2.743	1.111	465	646	-1.765	3	0	3	-1.761	
III	18.526	19.031	-505	3.116	3.936	-820	-1.325	2.059	4.815	-2.757	1.103	442	661	-3.421	2	0	2	-3.419	
IV	19.348	18.576	772	3.276	4.082	-806	-34	2.015	4.943	-2.928	995	463	532	-2.430	3	0	3	-2.427	
2014 I	19.125	16.923	2.203	3.223	3.822	-599	1.603	1.950	4.817	-2.867	964	443	521	-743	3	0	3	-740	
II	19.670	16.775	2.895	2.962	3.902	-941	1.954	2.207	4.920	-2.713	1.085	464	621	-138	2	0	2	-136	
III	18.422	17.223	1.199	2.980	3.841	-861	338	2.295	4.774	-2.479	918	457	462	-1.679	3	1	3	-1.677	

CUADRO 4.2.1 Renta de la inversión (Ingreso Primario)

(Millones de dólares)

	Renta de la inversión directa (1)										
	En el extranjero					En Chile					Total
	Renta procedente de participaciones de capital		Intereses	Total	Renta procedente de participaciones de capital		Intereses	Total	Total		
	Dividendos y utilidades recibidos	Reinversión utilidades recibidos			Dividendos y utilidades pagados	Reinversión utilidades					
2010	588	3.597	16	4.202	11.011	7.863	188	19.062	-14.860		
2011	344	4.063	15	4.422	8.676	9.226	290	18.193	-13.771		
2012	376	3.593	272	4.240	6.263	8.837	466	15.566	-11.326		
2013	913	3.651	41	4.605	6.928	7.275	1.055	15.257	-10.652		
2012 IV	180	903	194	1.278	3.379	612	151	4.142	-2.864		
2013 I	304	826	13	1.143	1.558	1.918	224	3.700	-2.557		
II	103	895	10	1.009	1.881	1.494	256	3.630	-2.622		
III	154	1.092	12	1.258	1.662	2.007	273	3.942	-2.684		
IV	352	839	6	1.196	1.827	1.857	302	3.985	-2.789		
2014 I	143	970	7	1.120	2.058	1.494	343	3.895	-2.775		
II	310	926	14	1.249	2.238	1.205	380	3.822	-2.573		
III	173	1.119	161	1.453	1.828	1.482	403	3.713	-2.261		



CUADRO 4.2.2 Renta de la inversión (continuación)

(Millones de dólares)

	Inversión de cartera					Otra inversión	Total
	Renta procedente de participaciones de capital	Intereses			Total	Intereses (1)	
		Bonos y pagarés	Otros	Total			
2010	1.347	-522	84	-439	909	-733	-14.684
2011	1.109	-808	49	-759	350	-501	-13.921
2012	1.296	-1.080	7	-1.073	222	-401	-11.505
2013	1.122	-1.323	66	-1.257	-135	-316	-11.103
2012 IV	306	-330	2	-328	-23	-122	-3.008
2013 I	296	-333	14	-319	-23	-94	-2.674
II	264	-321	31	-290	-27	-95	-2.744
III	310	-319	10	-308	2	-74	-2.757
IV	253	-351	11	-340	-87	-52	-2.928
2014 I	275	-244	14	-230	45	-136	-2.867
II	317	-328	19	-308	9	-148	-2.713
III	283	-389	19	-370	-86	-132	-2.479

CUADRO 4.3
Cuenta financiera de la balanza de pagos

(Millones de dólares)

	Cuenta financiera			Inversión directa			Inversión de cartera			Derivados financieros netos	Otra inversión			Activos de reservas
	Activos	Pasivos	Total	Activos	Pasivos	Total	Activos	Pasivos	Total		Activos	Pasivos	Total	
2010	25.910	16.943	8.966	9.461	15.725	-6.264	15.710	9.289	6.421	934	6.384	1.531	4.853	3.024
2011	20.711	24.349	-3.638	20.252	23.444	-3.192	-798	10.685	-11.484	2.418	-662	4.908	-5.570	14.190
2012	22.905	32.311	-9.406	22.330	28.542	-6.212	13.131	10.912	2.219	-10	-2.515	2.522	-5.036	-367
2013	13.662	24.630	-10.969	10.923	20.258	-9.335	10.699	15.741	-5.042	778	-992	-3.311	2.318	311
2012 Oct	6.067	7.592	-1.524	2.956	3.114	-158	1.569	1.620	-51	-23	3.305	3.558	-254	-1.038
Nov	4.673	452	4.222	2.207	2.513	-305	4.715	-928	5.643	107	-2.515	-509	-2.006	783
Dic	379	4.591	-4.212	254	4.371	-4.117	314	1.277	-963	85	-1.403	-326	-1.076	1.860
2013 Ene	2.791	3.980	-1.189	1.379	1.625	-246	2.100	1.262	838	-20	1.606	1.668	-62	-1.699
Feb	895	1.940	-1.046	549	1.538	-989	1.515	2.473	-957	19	-542	-1.624	1.082	-200
Mar	4.321	3.967	354	3.957	4.614	-657	958	1.483	-525	-31	-809	-1.710	901	665
Abr	-4.473	-3.269	-1.204	-4.469	-3.865	-604	-2.440	2.001	-4.441	77	1.820	-766	2.586	1.177
May	1.389	1.123	266	1.409	1.486	-77	1.436	1.088	349	-150	-131	-841	709	-566
Jun	-2.349	-835	-1.514	1.831	1.112	719	-2.337	362	-2.699	288	-1.881	-898	-983	1.161
Jul	1.447	3.188	-1.741	-118	3.715	-3.833	4.534	628	3.906	165	-1.240	-390	-851	-1.128
Ago	2.221	3.422	-1.201	2.226	2.062	164	-2.592	884	-3.476	255	2.269	1.204	1.065	791
Sep	143	1.332	-1.189	751	1.640	-889	1.119	962	157	-7	-2.259	-708	-1.552	1.101
Oct	3.571	4.937	-1.366	1.659	2.416	-757	2.252	2.343	-91	-68	1.908	710	1.199	-1.648
Nov	3.059	692	2.367	802	1.709	-907	3.587	468	3.119	68	-210	-901	691	-603
Dic	647	4.153	-3.506	947	2.207	-1.260	568	1.789	-1.221	183	-1.522	945	-2.468	1.260
2014 Ene	180	734	-555	849	1.357	-508	-1.354	-94	-1.260	226	2.062	218	1.844	-856
Feb	-1.294	882	-2.177	850	2.637	-1.787	175	493	-318	186	-1.431	-1.401	-30	-227
Mar	3.781	463	3.318	2.157	925	1.232	572	-324	897	279	607	645	-38	949
Abr	2.288	2.211	78	97	1.512	-1.415	361	1.180	-819	29	3.281	202	3.079	-796
May	904	65	839	1.526	150	1.376	1.254	796	459	75	-1.998	-267	-1.731	661
Jun	-57	852	-909	-714	1.356	-2.070	1.676	621	1.055	64	-506	-522	17	25
Jul	2.856	4.105	-1.249	410	1.225	-815	2.357	4.523	-2.165	270	850	-1.017	1.867	-407
Ago	-1.025	341	-1.366	475	1.160	-684	829	517	312	143	-1.801	-628	-1.173	35
Sep	4.410	4.592	-182	3.703	5.199	-1.496	353	666	-313	94	334	-648	982	551

Cuenta financiera
(millones de dólares)

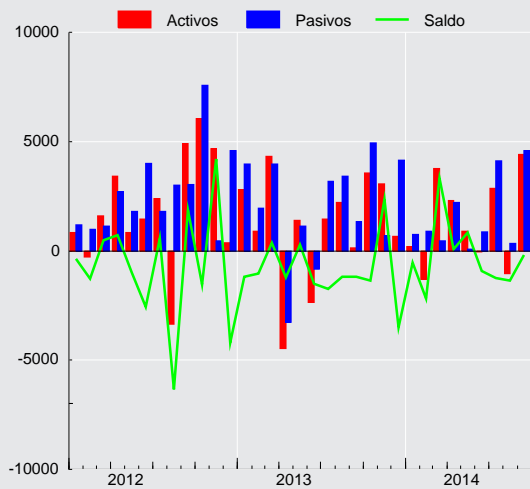



CUADRO 4.3.1 Cuenta financiera de la balanza de pagos, inversión directa

(Millones de dólares)

	Activos				Pasivos				Saldo
	Participaciones en el capital	Instrumentos de deuda	Reinversión de utilidades	Total	Participaciones en el capital	Instrumentos de deuda	Reinversión de utilidades	Total	
2010	3.975	1.888	3.597	9.461	4.662	3.200	7.863	15.725	-6.264
2011	6.838	9.351	4.063	20.252	10.921	3.297	9.226	23.444	-3.192
2012	10.571	8.167	3.593	22.330	8.678	11.026	8.837	28.542	-6.212
2013	9.617	-2.345	3.651	10.923	5.882	7.102	7.275	20.258	-9.335
2012 Oct	2.186	436	335	2.956	889	1.459	766	3.114	-158
Nov	-1.614	3.519	303	2.207	970	1.278	265	2.513	-305
Dic	422	-434	266	254	1.977	2.815	-420	4.371	-4.117
2013 Ene	407	862	110	1.379	423	528	674	1.625	-246
Feb	-43	221	371	549	752	173	613	1.538	-989
Mar	3.424	189	345	3.957	3.810	173	631	4.614	-657
Abr	-158	-4.620	309	-4.469	-4.397	261	271	-3.865	-604
May	539	561	309	1.409	539	331	616	1.486	-77
Jun	2.127	-574	277	1.831	397	107	607	1.112	719
Jul	304	-752	330	-118	697	2.252	766	3.715	-3.833
Ago	1.239	625	362	2.226	921	758	384	2.062	164
Sep	252	99	400	751	557	225	857	1.640	-889
Oct	624	648	387	1.659	705	699	1.012	2.416	-757
Nov	309	178	315	802	697	473	539	1.709	-907
Dic	593	217	137	947	779	1.122	306	2.207	-1.260
2014 Ene	232	327	290	849	257	461	639	1.357	-508
Feb	1.910	-1.395	335	850	2.120	17	500	2.637	-1.787
Mar	775	1.037	346	2.157	233	336	355	925	1.232
Abr	-271	22	346	97	643	868	1	1.512	-1.415
May	51	1.249	225	1.526	-141	92	199	150	1.376
Jun	-651	-417	355	-714	71	280	1.005	1.356	-2.070
Jul	655	-555	310	410	491	13	720	1.225	-815
Ago	73	-35	437	475	556	-48	652	1.160	-684
Sep	2.537	794	372	3.703	3.964	1.126	110	5.199	-1.496

CUADRO 4.3.2
Cuenta financiera de la balanza de pagos, inversión de cartera

(Millones de dólares)

	Activos					Pasivos					Saldo
	Títulos de participación en el capital	Títulos de deuda			Total	Títulos de participación en el capital	Títulos de deuda			Total	
		Instrum. mcd. monetario	Bonos y pagarés	Total			Instrum. mcd. monetario	Bonos y pagarés	Total		
2010	12.190	1.942	1.578	3.520	15.710	1.764	220	7.305	7.525	9.289	6.421
2011	-6.964	2.232	3.933	6.166	-798	4.650	-45	6.080	6.035	10.685	-11.484
2012	10.187	-61	3.005	2.944	13.131	5.640	159	5.113	5.272	10.912	2.219
2013	8.243	2.011	445	2.456	10.699	6.027	1.627	8.087	9.714	15.741	-5.042
2012 Oct	1.512	6	51	57	1.569	413	13	1.194	1.207	1.620	-51
Nov	2.993	993	729	1.722	4.715	64	44	-1.036	-992	-928	5.643
Dic	-695	139	870	1.009	314	505	-293	1.065	772	1.277	-963
2013 Ene	2.268	162	-330	-168	2.100	1.083	166	13	179	1.262	838
Feb	756	136	624	759	1.515	872	287	1.314	1.601	2.473	-957
Mar	673	299	-14	285	958	1.154	-5	334	329	1.483	-525
Abr	-2.925	113	372	485	-2.440	367	135	1.498	1.634	2.001	-4.441
May	1.488	-772	721	-51	1.436	315	76	697	773	1.088	349
Jun	-1.019	-1.056	-262	-1.318	-2.337	161	-218	419	201	362	-2.699
Jul	2.498	2.229	-193	2.036	4.534	471	55	102	157	628	3.906
Ago	-1.829	34	-798	-764	-2.592	224	129	530	659	884	-3.476
Sep	1.219	104	-204	-100	1.119	621	111	230	341	962	157
Oct	2.374	380	-502	-123	2.252	382	274	1.686	1.960	2.343	-91
Nov	2.611	163	812	975	3.587	173	238	57	295	468	3.119
Dic	128	220	220	440	568	203	381	1.205	1.586	1.789	-1.221
2014 Ene	-1.303	142	-193	-52	-1.354	527	-197	-424	-621	-94	-1.260
Feb	-409	160	425	584	175	7	143	343	486	493	-318
Mar	358	360	-146	215	572	253	-704	127	-577	-324	897
Abr	534	-665	492	-173	361	342	-317	1.155	838	1.180	-819
May	753	446	55	501	1.254	159	159	477	637	796	459
Jun	1.664	-1.031	1.043	13	1.676	241	170	210	381	621	1.055
Jul	2.466	765	-874	-109	2.357	546	251	3.726	3.977	4.523	-2.165
Ago	285	-320	864	544	829	570	-92	38	-54	517	312
Sep	523	-426	256	-170	353	-409	-36	1.111	1.075	666	-313

CUADRO 4.3.3
Cuenta financiera de la balanza de pagos, otra inversión

(Millones de dólares)

	Activos					Pasivos						Saldo
	Créditos comerciales	Préstamos	Moneda y depósitos	Otros activos	Total	Créditos comerciales	Préstamos	Moneda y depósitos	Otros pasivos	Asignaciones DEG	Total	
2010	2.416	593	-111	3.487	6.384	1.701	-488	320	-2	0	1.531	4.853
2011	1.175	263	-416	-1.684	-662	1.583	3.432	-118	12	-0	4.908	-5.570
2012	-216	157	-1.213	-1.242	-2.515	-317	2.193	632	14	-0	2.522	-5.036
2013	-812	-296	654	-539	-992	-640	-2.575	-78	-19	1	-3.311	2.318
2012 Oct	1.205	-935	3.116	-81	3.305	690	2.593	268	8	0	3.558	-254
Nov	380	308	-3.153	-49	-2.515	-460	-65	6	9	-0	-509	-2.006
Dic	128	-148	-1.280	-103	-1.403	-186	-456	309	5	0	-326	-1.076
2013 Ene	-94	-201	1.961	-60	1.606	266	1.347	78	-23	0	1.668	-62
Feb	-764	-25	319	-72	-542	-645	-868	-115	5	-0	-1.624	1.082
Mar	-120	285	-888	-87	-809	-439	-1.124	-156	9	0	-1.710	901
Abr	910	-238	1.235	-87	1.820	312	-1.128	43	7	0	-766	2.586
May	238	-32	-270	-67	-131	247	-948	-119	-21	-0	-841	709
Jun	-217	-152	-1.453	-59	-1.881	-519	-307	-77	4	0	-898	-983
Jul	-458	92	-834	-41	-1.240	159	-529	-26	7	0	-390	-851
Ago	68	418	1.826	-43	2.269	361	1.100	-261	3	-0	1.204	1.065
Sep	-669	-44	-1.523	-24	-2.259	-506	-303	118	-17	0	-708	-1.552
Oct	850	-24	1.082	0	1.908	365	287	54	3	0	710	1.199
Nov	273	-83	-400	0	-210	-411	-560	68	1	0	-901	691
Dic	-828	-292	-403	0	-1.522	170	458	314	4	0	945	-2.468
2014 Ene	-701	-296	3.058	0	2.062	-111	370	-34	-8	0	218	1.844
Feb	-98	-131	-1.202	0	-1.431	-610	-677	-117	3	-0	-1.401	-30
Mar	1.522	-160	-754	0	607	-114	753	6	0	0	645	-38
Abr	348	572	2.361	0	3.281	9	247	-55	2	-1	202	3.079
May	-81	879	-2.797	0	-1.998	-566	199	103	-4	1	-267	-1.731
Jun	-663	294	-138	0	-506	-27	-567	69	3	0	-522	17
Jul	-308	-62	1.221	0	850	187	-1.042	-164	2	0	-1.017	1.867
Ago	-370	-114	-1.318	0	-1.801	-224	-421	16	2	-0	-628	-1.173
Sep	-272	88	517	0	334	-100	-535	-6	-6	0	-648	982



CUADRO 4.3.4 Cuenta financiera de la balanza de pagos, por sector institucional, flujos netos

(Millones de dólares)

	Gobierno General			Banco Central				Bancos				
	Inversión de cartera	Otra inversión	Total	Inversión de cartera	Otra inversión	Activos de reservas	Total	Inversión directa	Inversión de cartera	Derivados financieros	Otra inversión	Total
2010	1.016	418	1.434	0	7	3.024	3.031	-996	-2.439	-505	-487	-4.427
2011	4.882	-1.484	3.398	-289	13	14.190	13.915	-1.649	-1.376	55	-2.293	-5.264
2012	2.746	-946	1.801	61	-4	-367	-310	-67	-1.243	-923	1.126	-1.108
2013	131	731	862	-19	17	311	309	-870	-4.186	643	1.240	-3.172
2012 Oct	-1.503	1.836	334	0	-8	-1.038	-1.045	-146	-5	3	452	304
Nov	1.791	-1.721	69	0	-9	783	774	-256	165	20	-1.599	-1.670
Dic	422	-142	281	0	-5	1.860	1.856	-52	287	-40	-1.504	-1.310
2013 Ene	809	68	877	0	24	-1.699	-1.676	-47	-1.049	32	-748	-1.811
Feb	237	92	328	0	-4	-200	-205	-178	-719	20	1.497	619
Mar	597	-272	325	0	-9	665	656	-104	187	-11	297	369
Abr	-145	147	1	0	-6	1.177	1.172	-129	-196	-42	2.074	1.707
May	-448	90	-358	0	21	-566	-545	65	-494	13	655	239
Jun	-2.123	75	-2.048	-48	-3	1.161	1.110	-24	-215	387	-551	-404
Jul	-191	-217	-407	30	-6	-1.128	-1.104	-147	-294	37	462	57
Ago	-712	867	155	0	-3	791	788	235	32	120	82	468
Sep	698	-196	503	-1	17	1.101	1.117	-205	-331	-54	-793	-1.384
Oct	466	-130	337	0	-3	-1.648	-1.651	-204	-33	-98	327	-8
Nov	457	-87	370	0	-6	-603	-609	-30	-297	71	-764	-1.019
Dic	485	293	779	0	-4	1.260	1.256	-101	-777	169	-1.296	-2.005
2014 Ene	21	88	109	0	8	-856	-849	-176	-325	86	2.210	1.795
Feb	283	-464	-181	0	-1	-227	-227	-122	-124	139	660	553
Mar	311	-33	277	0	-2	949	947	-149	619	291	-1.246	-486
Abr	-322	313	-10	0	-1	-796	-797	-136	-460	-10	3.468	2.863
May	600	-498	102	0	4	661	665	-72	-470	76	-2.489	-2.955
Jun	-700	691	-9	0	-2	25	23	-124	-412	52	-627	-1.111
Jul	300	-240	60	0	-3	-407	-409	-109	-164	74	19	-181
Ago	-295	238	-57	0	-1	35	35	-124	61	157	239	332
Sep	-550	722	172	0	7	551	558	-165	-670	138	796	99

CUADRO 4.3.5 Cuenta financiera de la balanza de pagos, por sector institucional, flujos netos (continuación)

(Millones de dólares)

	Fondos de pensiones				Otras sociedades financieras (1)					Empresas no financieras y hogares				
	Inversión de cartera	Derivados financieros	Otra inversión	Total	Inversión directa	Inversión de cartera	Derivados financieros	Otra inversión	Total	Inversión directa	Inversión de cartera	Derivados financieros	Otra inversión	Total
2010	7.906	35	1	7.942	158	2.391	1	4.010	6.560	-5.426	-2.454	1.402	905	-5.573
2011	-8.808	463	149	-8.196	-138	664	0	-1.848	-1.322	-1.404	-6.557	1.900	-107	-6.168
2012	6.798	-160	5	6.643	-246	1.172	-1	-1.299	-374	-5.898	-7.315	1.073	-3.919	-16.059
2013	5.415	-89	-145	5.181	-492	940	-9	-402	37	-7.973	-7.323	233	877	-14.186
2012 Oct	1.562	-102	82	1.542	-20	68	0	-59	-11	8	-175	75	-2.557	-2.648
Nov	1.707	17	12	1.736	-21	164	-0	-75	69	-29	1.815	71	1.387	3.244
Dic	201	41	205	446	-21	48	0	-58	-30	-4.045	-1.920	84	426	-5.454
2013 Ene	1.357	-115	1.773	3.016	-32	73	0	-74	-33	-167	-352	62	-1.105	-1.562
Feb	1.018	-42	-811	165	-38	220	0	-37	144	-772	-1.713	41	347	-2.097
Mar	748	-19	-467	263	-38	-108	0	-83	-230	-514	-1.949	-1	1.436	-1.029
Abr	-2.549	94	-194	-2.650	-18	119	-0	-58	42	-457	-1.669	26	623	-1.476
May	749	-149	-360	240	-16	96	-1	-111	-32	-126	446	-13	415	721
Jun	-425	-112	28	-510	-17	270	0	-48	205	760	-159	13	-482	133
Jul	1.684	78	-16	1.745	-23	139	0	-123	-7	-3.663	2.538	50	-950	-2.025
Ago	-1.998	105	173	-1.721	-28	66	0	-101	-63	-44	-864	31	47	-829
Sep	517	47	273	837	-28	64	-3	-8	26	-655	-791	3	-845	-2.287
Oct	1.225	-13	-386	827	-28	230	0	-84	117	-524	-1.979	42	1.475	-986
Nov	2.769	4	-233	2.540	-201	-117	-5	202	-122	-676	307	-2	1.579	1.207
Dic	322	33	76	430	-25	-112	-0	126	-12	-1.134	-1.139	-19	-1.662	-3.954
2014 Ene	-1.322	11	82	-1.229	11	267	-11	-23	244	-344	98	140	-520	-625
Feb	-685	37	-63	-711	10	179	0	24	213	-1.675	28	9	-186	-1.824
Mar	67	1	312	380	9	192	-6	-25	170	1.372	-292	-7	956	2.029
Abr	563	0	-64	499	-25	176	0	7	158	-1.253	-776	38	-644	-2.635
May	909	-1	-83	825	12	138	-0	-14	136	1.436	-719	-0	1.350	2.067
Jun	1.772	-16	-259	1.498	33	160	0	-41	152	-1.978	234	28	254	-1.463
Jul	526	-9	499	1.016	18	298	0	-30	286	-723	-3.124	205	1.621	-2.021
Ago	1.182	-20	-405	756	11	209	-1	-28	191	-571	-844	7	-1.216	-2.624
Sep	629	-27	-120	481	9	251	0	-10	250	-1.341	28	-17	-413	-1.743

CUADRO 4.3.6**Cuenta financiera de la balanza de pagos, por sector institucional, Gobierno General y Banco Central**

(Millones de dólares)

	Gobierno General						Banco Central			
	Activos			Pasivos			Activos	Pasivos		
	Inversión de cartera	Otra inversión	Total	Inversión de cartera	Otra inversión	Total	Activos de reservas	Inversión de cartera	Otra inversión	Total
2010	2.602	388	2.989	1.585	-30	1.555	3.024	0	-7	-7
2011	6.359	-1.557	4.802	1.477	-73	1.404	14.190	289	-13	275
2012	3.543	-1.047	2.496	797	-101	696	-367	-61	4	-57
2013	-2	644	642	-133	-87	-220	311	19	-17	2
2012 Oct	11	1.829	1.840	1.514	-7	1.507	-1.038	0	8	8
Nov	1.802	-1.719	84	12	2	14	783	0	9	9
Dic	435	-149	286	12	-7	5	1.860	0	5	5
2013 Ene	-33	68	34	-842	-1	-843	-1.699	0	-24	-24
Feb	190	84	274	-47	-7	-54	-200	0	4	4
Mar	598	-293	304	0	-21	-21	665	0	9	9
Abr	369	139	508	514	-8	506	1.177	0	6	6
May	-88	91	3	360	1	361	-566	0	-21	-21
Jun	-2.204	68	-2.137	-81	-8	-89	1.161	48	3	52
Jul	-167	-217	-384	24	0	24	-1.128	-30	6	-23
Ago	-762	859	97	-50	-8	-59	791	0	3	3
Sep	703	-217	486	4	-21	-17	1.101	1	-17	-16
Oct	471	-137	334	4	-7	-2	-1.648	0	3	3
Nov	371	-87	284	-86	0	-86	-603	0	6	6
Dic	552	286	838	66	-7	59	1.260	0	4	4
2014 Ene	19	87	106	-2	-1	-3	-856	0	-8	-8
Feb	176	-471	-295	-107	-8	-115	-227	0	1	1
Mar	331	-54	277	20	-20	0	949	0	2	2
Abr	-344	305	-38	-21	-7	-28	-796	0	1	1
May	635	-499	136	34	0	34	661	0	-4	-4
Jun	-702	678	-24	-2	-13	-15	25	0	2	2
Jul	300	-240	61	1	0	1	-407	0	3	3
Ago	-302	230	-72	-7	-8	-15	35	0	1	1
Sep	-571	717	146	-21	-5	-26	551	0	-7	-7

CUADRO 4.3.7**Cuenta financiera de la balanza de pagos, por sector institucional, bancos**

(Millones de dólares)

	Bancos									
	Activos					Pasivos				
	Inversión directa	Inversión de cartera	Derivados financieros	Otra inversión	Total	Inversión directa	Inversión de cartera	Derivados financieros	Otra inversión	Total
2010	45	-8	-4.287	-106	-4.356	1.041	2.431	-3.782	381	71
2011	64	46	-6.083	886	-5.087	1.714	1.422	-6.138	3.179	177
2012	1.107	120	-5.538	139	-4.172	1.174	1.363	-4.615	-987	-3.065
2013	412	302	-4.380	-279	-3.944	1.282	4.488	-5.023	-1.519	-772
2012 Oct	-5	16	-334	300	-22	142	21	-338	-151	-327
Nov	6	14	-305	-964	-1.249	262	-151	-325	635	421
Dic	-2	-55	-436	-601	-1.095	50	-342	-396	903	214
2013 Ene	10	7	-296	-6	-285	56	1.056	-329	742	1.526
Feb	-3	14	-215	902	699	175	734	-234	-595	80
Mar	7	15	-244	-26	-248	111	-172	-233	-323	-617
Abr	4	-20	-292	883	575	133	177	-250	-1.191	-1.131
May	-13	-9	-413	-69	-504	-78	485	-427	-724	-743
Jun	18	16	-656	-855	-1.478	42	231	-1.043	-304	-1.074
Jul	3	156	-362	307	104	150	450	-399	-155	47
Ago	381	72	-311	105	246	146	40	-431	23	-222
Sep	-0	-49	-413	-837	-1.299	205	282	-358	-44	85
Oct	-3	-10	-443	990	534	201	22	-344	663	542
Nov	-6	80	-356	-1.258	-1.540	24	377	-428	-495	-521
Dic	15	29	-379	-414	-748	117	806	-548	882	1.257
2014 Ene	-19	4	-368	1.736	1.353	157	330	-454	-474	-442
Feb	13	-16	-546	163	-386	135	107	-685	-496	-939
Mar	9	60	-346	-1.185	-1.462	159	-559	-637	61	-977
Abr	-9	22	-504	2.996	2.505	127	481	-494	-473	-358
May	17	12	-428	-2.290	-2.690	89	482	-504	199	265
Jun	-2	-17	-402	-790	-1.211	123	394	-453	-163	-100
Jul	-4	-24	-239	155	-111	106	141	-312	135	69
Ago	14	52	-456	-388	-778	139	-9	-613	-627	-1.110
Sep	-55	18	-384	443	23	110	688	-523	-353	-77



CUADRO 4.3.8
Cuenta financiera de la balanza de pagos, por sector institucional, fondos de pensiones

(Millones de dólares)

	Fondos de pensiones					Derivados financieros
	Activos				Pasivos	
	Inversión de cartera	Derivados financieros	Otra inversión	Total		
2010	7.906	-2.050	1	5.857	-2.085	
2011	-8.808	-3.813	149	-12.472	-4.276	
2012	6.798	-2.628	5	4.175	-2.469	
2013	5.415	-1.920	-145	3.350	-1.831	
2012 Oct	1.562	-259	82	1.385	-157	
Nov	1.707	-129	12	1.590	-146	
Dic	201	-117	205	289	-157	
2013 Ene	1.357	-252	1.773	2.878	-137	
Feb	1.018	-128	-811	79	-85	
Mar	748	-115	-467	166	-97	
Abr	-2.549	-158	-194	-2.901	-251	
May	749	-257	-360	132	-108	
Jun	-425	-376	28	-774	-264	
Jul	1.684	-157	-16	1.510	-235	
Ago	-1.998	-105	173	-1.931	-210	
Sep	517	-68	273	722	-114	
Oct	1.225	-122	-386	717	-109	
Nov	2.769	-86	-233	2.449	-91	
Dic	322	-97	76	301	-130	
2014 Ene	-1.322	-84	82	-1.325	-96	
Feb	-685	-70	-63	-818	-107	
Mar	67	-91	312	288	-92	
Abr	563	-104	-64	395	-104	
May	909	-64	-83	762	-63	
Jun	1.772	-85	-259	1.428	-70	
Jul	526	-57	499	968	-48	
Ago	1.182	-73	-405	703	-53	
Sep	629	-86	-120	423	-58	

**CUADROS 4.3.9****Cuenta financiera de la balanza de pagos, por sector institucional, otras sociedades financieras (1)**

(Millones de dólares)

	Activos					Pasivos				
	Inversión directa	Inversión de cartera	Derivados financieros	Otra inversión	Total	Inversión directa	Inversión de cartera	Derivados financieros	Otra inversión	Total
2010	0	2.391	-1	4.020	6.410	-158	0	-2	10	-149
2011	0	664	-0	-1.853	-1.190	138	0	-0	-5	133
2012	0	1.172	-1	-1.272	-102	246	0	-0	26	272
2013	40	1.161	-10	-445	747	532	221	-0	-43	710
2012 Oct	0	68	0	-92	-24	20	0	0	-33	-12
Nov	0	164	-0	-76	88	21	0	0	-1	19
Dic	0	48	0	-48	-0	21	0	-0	10	30
2013 Ene	7	73	0	-78	3	39	0	0	-4	36
Feb	1	220	0	-38	183	39	0	0	-1	39
Mar	1	116	0	-114	3	39	224	0	-31	232
Abr	-1	120	-0	-67	52	18	1	0	-9	10
May	2	97	-1	-114	-16	18	1	0	-2	17
Jun	1	268	0	-53	216	18	-2	-0	-5	11
Jul	6	135	0	-135	6	29	-4	0	-11	13
Ago	1	67	0	-72	-4	29	1	0	29	59
Sep	0	62	-3	-11	48	29	-3	0	-3	22
Oct	0	231	0	-79	152	29	1	0	5	35
Nov	17	-116	-6	191	86	218	1	-0	-11	208
Dic	3	-111	-0	125	17	29	1	-0	-0	29
2014 Ene	3	268	-12	-21	239	-9	1	-0	2	-6
Feb	1	180	-0	22	203	-9	1	-0	-2	-10
Mar	1	187	-7	-21	159	-9	-5	-1	4	-11
Abr	-34	177	-0	7	149	-9	1	-0	0	-9
May	3	139	-1	-14	127	-9	1	-0	0	-8
Jun	23	160	-0	-26	157	-9	0	-1	14	5
Jul	8	299	-0	-35	272	-9	1	-0	-5	-14
Ago	2	210	-1	-11	200	-9	1	-0	17	9
Sep	0	247	-2	-17	228	-9	-4	-2	-8	-23

CUADRO 4.3.10**Cuenta financiera de la balanza de pagos, por sector institucional, empresas no financieras y hogares**

(Millones de dólares)

	Activos					Pasivos				
	Inversión directa	Inversión de cartera	Derivados financieros	Otra inversión	Total	Inversión directa	Inversión de cartera	Derivados financieros	Otra inversión	Total
2010	9.416	2.819	-2.330	2.081	11.986	14.842	5.273	-3.732	1.176	17.559
2011	20.188	941	-2.374	1.714	20.468	21.592	7.498	-4.274	1.821	26.637
2012	21.224	1.498	-1.507	-340	20.875	27.122	8.813	-2.581	3.580	36.934
2013	10.471	3.822	-970	-767	12.555	18.444	11.145	-1.203	-1.645	26.741
2012 Oct	2.960	-90	-130	1.185	3.926	2.952	85	-205	3.742	6.574
Nov	2.201	1.027	-83	233	3.378	2.230	-789	-154	-1.153	134
Dic	256	-313	-93	-810	-960	4.301	1.607	-177	-1.236	4.495
2013 Ene	1.362	696	-47	-151	1.860	1.529	1.048	-109	954	3.422
Feb	551	73	-86	-679	-140	1.323	1.786	-127	-1.025	1.957
Mar	3.949	-519	-91	91	3.431	4.463	1.431	-89	-1.344	4.460
Abr	-4.472	-361	-111	1.059	-3.885	-4.016	1.308	-137	436	-2.409
May	1.420	687	-88	320	2.339	1.546	241	-75	-95	1.618
Jun	1.812	8	-90	-1.068	663	1.052	166	-103	-585	530
Jul	-126	2.726	-83	-1.180	1.337	3.537	188	-133	-230	3.362
Ago	1.844	29	-57	1.205	3.022	1.888	893	-88	1.158	3.851
Sep	751	-114	-86	-1.467	-915	1.406	677	-89	-622	1.372
Oct	1.662	336	-35	1.520	3.482	2.186	2.315	-77	45	4.469
Nov	790	483	-68	1.177	2.382	1.466	176	-66	-401	1.175
Dic	928	-223	-129	-1.596	-1.020	2.062	916	-111	66	2.934
2014 Ene	865	-324	-56	179	663	1.209	-423	-196	699	1.288
Feb	836	520	-45	-1.081	229	2.511	492	-54	-895	2.053
Mar	2.148	-73	-60	1.556	3.571	775	219	-53	600	1.541
Abr	141	-57	-47	37	73	1.394	719	-85	681	2.708
May	1.506	-440	-45	888	1.908	70	279	-45	-462	-158
Jun	-735	463	-52	-109	-433	1.243	229	-80	-363	1.029
Jul	405	1.256	-59	471	2.074	1.128	4.380	-264	-1.150	4.095
Ago	459	-313	-33	-1.227	-1.114	1.030	531	-41	-11	1.510
Sep	3.758	30	-59	-689	3.041	5.099	3	-42	-276	4.783

Posición de Inversión Internacional

CUADRO 4.4
Posición de inversión internacional, resumen por categoría funcional (1)

(Millones de dólares)

	Inversión directa			Inversión de cartera			Derivados financieros netos	Otra inversión			Activos de reservas	Total		
	Activos	Pasivos	Neto	Activos	Pasivos	Neto		Activos	Pasivos	Neto		Activos	Pasivos	Neto
Posiciones														
2011	78.181	172.699	-94.518	103.839	48.303	55.536	-1.360	26.674	60.020	-33.346	41.979	254.513	286.222	-31.710
2012	98.286	206.021	-107.736	124.255	61.559	62.696	-2.003	24.137	62.603	-38.466	41.650	291.509	335.369	-43.860
2013	101.933	215.452	-113.519	136.764	66.216	70.548	-1.504	23.105	58.956	-35.851	41.094	306.954	346.186	-39.232
2012 IV	98.286	206.021	-107.736	124.255	61.559	62.696	-2.003	24.137	62.603	-38.466	41.650	291.509	335.369	-43.860
2013 I	103.909	216.851	-112.942	130.179	66.937	63.243	-1.287	24.336	60.660	-36.324	39.832	301.915	349.395	-47.480
II	99.670	207.229	-107.559	122.616	62.955	59.661	-1.673	24.142	58.057	-33.915	41.003	290.887	333.369	-42.482
III	101.318	214.018	-112.700	129.230	63.627	65.604	-1.524	22.954	58.230	-35.277	42.303	299.346	340.941	-41.595
IV	101.933	215.452	-113.519	136.764	66.216	70.548	-1.504	23.105	58.956	-35.851	41.094	306.954	346.186	-39.232
2014 I	103.059	217.499	-114.440	136.514	65.890	70.624	-715	24.356	59.314	-34.957	40.970	309.872	348.390	-38.518
II	104.623	222.446	-117.823	144.014	69.632	74.382	-835	25.133	58.739	-33.606	41.088	319.192	355.986	-36.794
III	105.754	223.372	-117.618	143.822	72.884	70.938	-767	24.365	56.283	-31.918	40.087	319.893	359.172	-39.279
Transacciones														
2011	20.252	23.444	-3.192	-798	10.685	-11.484	2.418	-662	4.908	-5.570	14.190	20.711	24.349	-3.638
2012	22.330	28.542	-6.212	13.131	10.912	2.219	-10	-2.515	2.522	-5.036	-367	22.905	32.311	-9.406
2013	10.923	20.258	-9.335	10.699	15.741	-5.042	778	-992	-3.311	2.318	311	13.662	24.630	-10.969
2012 IV	5.417	9.998	-4.581	6.598	1.970	4.629	169	-613	2.723	-3.336	1.605	11.120	12.635	-1.515
2013 I	5.885	7.776	-1.891	4.574	5.218	-644	-32	255	-1.666	1.921	-1.234	8.007	9.887	-1.880
II	-1.229	-1.267	38	-3.341	3.450	-6.792	215	-193	-2.506	2.313	-1.773	-5.433	-2.980	-2.453
III	2.860	7.417	-4.558	3.060	2.473	587	412	-1.231	107	-1.337	765	3.811	7.941	-4.131
IV	3.407	6.332	-2.925	6.406	4.599	1.807	183	176	754	-578	-992	7.277	9.782	-2.505
2014 I	3.856	4.918	-1.063	-607	75	-682	690	1.238	-538	1.776	-134	2.667	2.080	587
II	909	3.018	-2.109	3.291	2.597	694	168	777	-588	1.364	-110	3.135	3.127	7
III	4.588	7.584	-2.995	3.539	5.705	-2.166	508	-617	-2.293	1.676	180	6.241	9.039	-2.797
Variación de precio														
2011	-301	-4.619	4.318	-9.827	-2.122	-7.705	-625	0	0	0	535	-6.644	-3.166	-3.478
2012	121	1.120	-999	8.431	738	7.693	-1.781	0	0	0	-162	9.945	5.190	4.756
2013	-283	-3.801	3.518	4.209	-8.063	12.272	355	0	0	0	-475	5.255	-10.416	15.671
2012 IV	62	653	-592	2.596	678	1.918	-402	0	0	0	-122	2.987	2.179	807
2013 I	8	1.023	-1.014	1.832	-339	2.171	207	0	0	0	-46	2.101	783	1.318
II	-301	-3.290	2.989	-2.602	-4.878	2.277	208	0	0	0	-283	-2.526	-7.716	5.191
III	66	-818	884	3.207	-1.962	5.169	-158	0	0	0	-36	3.616	-2.242	5.858
IV	-56	-716	660	1.773	-883	2.656	98	0	0	0	-110	2.063	-1.241	3.304
2014 I	-4	766	-770	183	1.562	-1.379	196	0	0	0	-10	634	2.597	-1.963
II	98	2.028	-1.930	3.774	1.136	2.639	-417	0	0	0	59	4.120	3.770	351
III	-105	562	-667	-291	231	-522	92	0	0	0	1	158	1.255	-1.097
Variación de tipo de cambio														
2011	-2.149	-6.917	4.768	-2.142	-2.932	790	-437	695	-19	714	-609	5.368	143	5.225
2012	-2.347	3.634	-5.980	-1.145	1.606	-2.751	1.149	-22	85	-108	194	4.147	11.643	-7.496
2013	-6.992	-7.226	234	-2.399	-3.021	622	-634	-40	-138	98	-392	-3.472	-3.400	-72
2012 IV	-321	-783	462	71	-538	609	-587	7	-41	48	54	734	148	586
2013 I	-270	1.831	-2.102	-481	499	-980	541	-56	-79	23	-537	298	3.353	-3.055
II	-2.708	-5.065	2.357	-1.620	-2.554	934	-809	-1	-98	97	-319	-3.070	-5.330	2.260
III	-1.278	190	-1.468	347	160	187	-105	42	67	-24	571	1.033	1.872	-839
IV	-2.736	-4.182	1.447	-645	-1.126	482	-261	-26	-28	2	-107	-1.733	-3.296	1.563
2014 I	-1.887	-3.680	1.794	174	-1.365	1.540	-476	14	-48	62	21	313	-2.627	2.940
II	557	-98	656	434	9	425	129	-0	13	-13	169	2.065	699	1.366
III	-3.353	-7.219	3.867	-3.440	-2.684	-756	-532	-150	-162	12	-1.181	-5.697	-7.107	1.409
Otros ajustes														
2011	-7	179	-186	-0	0	-0	0	0	1	-1	0	-7	180	-187
2012	0	26	-26	-0	0	-1	0	0	-25	25	0	-0	2	-2
2013	0	200	-200	-0	1	-1	0	0	-198	198	0	-0	3	-3
2012 IV	0	0	-0	0	-0	0	0	0	-0	0	0	0	-0	0
2013 I	0	200	-200	-0	-0	-0	0	0	-197	197	0	-0	3	-3
II	0	0	-0	0	0	-0	0	0	0	-0	0	0	0	-0
III	0	-1	1	0	1	-1	0	0	-0	0	0	0	0	-0
IV	0	0	-0	0	0	-0	0	0	-0	0	0	0	-0	0
2014 I	-840	43	-883	0	-597	597	379	-0	943	-943	0	-696	153	-849
II	0	-0	0	0	0	-0	0	0	0	0	0	0	-0	0
III	0	0	0	0	0	-0	0	0	0	0	0	0	0	-0



CUADRO 4.4.1
Posición de inversión internacional, detalle por categoría funcional
(Millones de dólares)

	2011	2012	2013	2012 IV	2013 I	II	III	IV	2014 I	II	III
Inversión directa neto	-94.518	-107.736	-113.519	-107.736	-112.942	-107.559	-112.700	-113.519	-114.440	-117.823	-117.618
Activos	78.181	98.286	101.933	98.286	103.909	99.670	101.318	101.933	103.059	104.623	105.754
Acciones y otras participaciones en el capital y utilid. reinvert.	58.901	70.839	76.832	70.839	75.190	75.584	77.259	76.832	77.988	78.699	79.625
Instrumentos de deuda	19.280	27.447	25.101	27.447	28.719	24.086	24.058	25.101	25.070	25.924	26.129
Pasivos	172.699	206.021	215.452	206.021	216.851	207.229	214.018	215.452	217.499	222.446	223.372
Acciones y otras participaciones en el capital y utilid. reinvert.	160.533	182.754	184.953	182.754	192.545	182.226	185.739	184.953	185.204	188.915	189.024
Instrumentos de deuda	12.166	23.268	30.499	23.268	24.306	25.003	28.279	30.499	32.295	33.531	34.349
Inversión de cartera neto	55.536	62.696	70.548	62.696	63.243	59.661	65.604	70.548	70.624	74.382	70.938
Activos	103.839	124.255	136.764	124.255	130.179	122.616	129.230	136.764	136.514	144.014	143.822
Títulos de partic. en el capital	75.891	92.701	103.036	92.701	97.941	91.767	96.623	103.036	101.496	108.131	108.611
Títulos de deuda	27.947	31.554	33.729	31.554	32.238	30.849	32.607	33.729	35.018	35.883	35.211
Bonos y pagarés	21.005	24.580	24.913	24.580	24.707	25.051	24.545	24.913	25.537	27.235	26.811
Instrum. mercado monetario	6.942	6.975	8.816	6.975	7.532	5.798	8.063	8.816	9.482	8.648	8.400
Pasivos	48.303	61.559	66.216	61.559	66.937	62.955	63.627	66.216	65.890	69.632	72.884
Títulos de participac. en el capital	21.182	28.175	26.043	28.175	31.891	27.270	26.990	26.043	25.841	26.855	25.739
Títulos de deuda	27.120	33.384	40.173	33.384	35.045	35.685	36.636	40.173	40.049	42.777	47.145
Bonos y pagarés	26.197	32.300	37.462	32.300	33.514	34.161	34.818	37.462	38.093	40.804	45.087
Instrum. mercado monetario	924	1.084	2.712	1.084	1.532	1.524	1.819	2.712	1.957	1.973	2.059
Derivados neto	-1.360	-2.003	-1.504	-2.003	-1.287	-1.673	-1.524	-1.504	-715	-835	-767
Otra inversión neto	-33.346	-38.466	-35.851	-38.466	-36.324	-33.915	-35.277	-35.851	-34.957	-33.606	-31.918
Activos	26.674	24.137	23.105	24.137	24.336	24.142	22.954	23.105	24.356	25.133	24.365
Créditos comerciales	10.662	10.446	9.634	10.446	9.468	10.398	9.340	9.634	10.358	9.962	9.013
Préstamos	3.143	3.300	3.004	3.300	3.359	2.937	3.402	3.004	2.417	4.162	4.075
Moneda y depósitos	10.709	9.473	10.088	9.473	10.813	10.324	9.834	10.088	11.205	10.630	10.902
Otros activos	2.160	918	378	918	696	484	378	378	376	378	376
Pasivos	60.020	62.603	58.956	62.603	60.660	58.057	58.230	58.956	59.314	58.739	56.283
Créditos comerciales	9.661	9.345	8.705	9.345	8.525	8.566	8.581	8.705	7.871	7.287	7.149
Préstamos	48.306	50.557	47.645	50.557	49.668	47.184	47.493	47.645	48.983	48.874	46.766
Corto Plazo	6.705	8.235	6.029	8.235	7.838	6.032	6.017	6.029	5.673	5.443	5.449
Largo Plazo	41.600	42.322	41.616	42.322	41.830	41.152	41.477	41.616	43.310	43.431	41.316
Moneda y depósitos	785	1.418	1.340	1.418	1.225	1.071	902	1.340	1.193	1.310	1.156
Otros pasivos	14	28	9	28	18	7	1	9	4	4	2
Asignaciones DEG	1.254	1.256	1.258	1.256	1.224	1.229	1.253	1.258	1.263	1.263	1.211
Reservas	41.979	41.650	41.094	41.650	39.832	41.003	42.303	41.094	40.970	41.088	40.087
Oro monetario	12	13	10	13	13	10	11	10	10	10	10
DEG	1.214	1.212	1.147	1.212	1.181	1.111	1.133	1.147	1.151	1.152	1.105
Posición de reserva en el FMI	601	692	641	692	677	663	645	641	618	626	575
Otros activos de reserva	40.151	39.733	39.296	39.733	37.961	39.219	40.514	39.296	39.190	39.299	38.398
Monedas y depósitos	8.510	4.585	4.521	4.585	3.396	5.041	5.639	4.521	4.979	4.652	5.088
Valores	31.607	35.067	34.643	35.067	34.450	34.057	34.860	34.643	34.107	34.592	33.273
Otros activos	35	81	132	81	115	121	15	132	104	56	37
Total neto	-31.710	-43.860	-39.232	-43.860	-47.480	-42.482	-41.595	-39.232	-38.518	-36.794	-39.279
Total activos	254.513	291.509	306.954	291.509	301.915	290.887	299.346	306.954	309.872	319.192	319.893
Total pasivos	286.222	335.369	346.186	335.369	349.395	333.369	340.941	346.186	348.390	355.986	359.172



CUADRO 4.4.2 Posición de Inversión Internacional : Gobierno, Banco Central y Bancos (1)

(Millones de dólares)

	Gobierno			Banco Central			Bancos		
	Activos	Pasivos	Neto	Activos	Pasivos	Neto	Activos	Pasivos	Neto
Posiciones									
2011	24.513	5.592	18.921	42.229	1.656	40.573	9.729	47.327	-37.597
2012	27.431	6.504	20.927	41.899	1.602	40.297	10.685	50.576	-39.891
2013	27.947	5.679	22.268	41.343	1.606	39.737	12.039	52.010	-39.971
2012 IV	27.431	6.504	20.927	41.899	1.602	40.297	10.685	50.576	-39.891
2013 I	27.762	5.498	22.264	40.079	1.560	38.519	11.703	51.761	-40.058
II	25.771	5.914	19.857	41.250	1.600	39.650	11.760	47.777	-36.016
III	26.569	5.822	20.747	42.551	1.588	40.963	12.048	49.737	-37.690
IV	27.947	5.679	22.268	41.343	1.606	39.737	12.039	52.010	-39.971
2014 I	28.513	5.645	22.868	41.217	1.604	39.613	13.520	51.596	-38.076
II	29.113	5.743	23.370	41.337	1.604	39.733	12.982	54.192	-41.210
III	28.255	5.619	22.637	40.334	1.548	38.786	14.244	54.465	-40.221
Transacciones									
2011	4.802	1.404	3.398	14.190	275	13.915	-5.087	177	-5.264
2012	2.496	696	1.801	-367	-57	-310	-4.172	-3.065	-1.108
2013	642	-220	862	311	2	309	-3.944	-772	-3.172
2012 IV	2.210	1.526	684	1.605	21	1.584	-2.367	309	-2.676
2013 I	613	-918	1.530	-1.234	-10	-1.224	166	989	-824
II	-1.626	778	-2.404	1.773	36	1.737	-1.406	-2.948	1.541
III	199	-51	250	765	-37	801	-949	-91	-858
IV	1.456	-29	1.486	-992	13	-1.005	-1.755	1.278	-3.032
2014 I	88	-118	206	-134	-6	-129	-495	-2.358	1.862
II	74	-9	83	-110	-1	-109	-1.396	-193	-1.203
III	134	-41	175	180	-4	183	-866	-1.117	251
Variación de precio									
2011	-789	55	-845	535	0	535	549	-3.519	4.068
2012	692	158	534	-157	0	-157	473	1.948	-1.475
2013	205	-499	704	-475	0	-475	951	-1.079	2.031
2012 IV	89	-45	134	-117	0	-117	159	981	-822
2013 I	215	-97	311	-46	0	-46	93	-603	696
II	-311	-279	-32	-283	0	-283	308	-1.271	1.579
III	239	-43	282	-36	0	-36	245	795	-550
IV	62	-81	142	-110	0	-110	305	-0	305
2014 I	411	81	330	-10	0	-10	276	557	-281
II	456	108	348	59	0	59	122	2.156	-2.034
III	40	-13	52	1	0	1	330	514	-183
Variación de tipo de cambio									
2011	909	-100	1.009	-608	-27	-581	6.118	4.793	1.325
2012	-271	58	-329	194	3	191	4.656	4.366	291
2013	-330	-110	-221	-393	2	-395	4.346	3.256	1.090
2012 IV	-42	-15	-27	54	-4	59	478	682	-204
2013 I	-496	5	-501	-540	-32	-508	759	929	-170
II	-55	-84	30	-319	4	-323	1.155	234	921
III	361	2	359	573	25	548	991	1.097	-106
IV	-140	-33	-107	-107	4	-111	1.440	995	445
2014 I	67	-40	107	19	4	15	1.649	1.332	317
II	70	-1	71	171	0	171	736	632	103
III	-1.032	-72	-960	-1.183	-52	-1.131	1.798	877	921
Otros ajustes									
2011	0	0	-0	0	0	0	-7	0	-7
2012	0	1	-1	0	0	0	-0	0	-1
2013	0	4	-4	0	0	0	-0	29	-29
2012 IV	0	0	-0	0	0	0	0	0	0
2013 I	0	3	-3	0	0	0	-0	-130	130
II	0	-0	0	0	0	0	0	0	0
III	0	1	-1	0	0	0	0	159	-159
IV	0	0	-0	0	0	0	0	0	0
2014 I	0	43	-43	0	0	0	52	55	-3
II	0	0	0	0	0	0	0	0	0
III	0	0	0	0	0	0	0	0	0



CUADRO 4.4.3 Por sector institucional, fondos de pensiones , otras sociedades financieras y otros sectores (1)

(Millones de dólares)

	Fondos de pensiones			Otras sociedades financieras (2)			Empresas no financieras y hogares		
	Activos	Pasivos	Neto	Activos	Pasivos	Neto	Activos	Pasivos	Neto
Posiciones									
2011	47.022	352	46.670	13.550	2.841	10.709	117.470	228.455	-110.985
2012	59.651	166	59.485	14.146	3.280	10.867	137.697	273.241	-135.544
2013	66.941	138	66.803	14.532	3.740	10.792	144.153	283.013	-138.861
2012 IV	59.651	166	59.485	14.146	3.280	10.867	137.697	273.241	-135.544
2013 I	65.056	276	64.780	14.437	3.621	10.816	142.878	286.679	-143.801
II	58.463	221	58.243	14.229	3.445	10.784	139.414	274.413	-134.999
III	61.811	135	61.676	14.359	3.557	10.803	142.007	280.101	-138.094
IV	66.941	138	66.803	14.532	3.740	10.792	144.153	283.013	-138.861
2014 I	64.651	147	64.505	15.221	3.618	11.604	146.749	285.780	-139.031
II	70.410	94	70.316	15.911	3.598	12.312	149.440	290.754	-141.314
III	71.085	213	70.872	15.943	3.395	12.548	150.032	293.933	-143.901
Transacciones									
2011	-12.472	-4.276	-8.196	-1.190	133	-1.322	20.468	26.637	-6.168
2012	4.175	-2.469	6.643	-102	272	-374	20.875	36.934	-16.059
2013	3.350	-1.831	5.181	747	710	37	12.555	26.741	-14.186
2012 IV	3.264	-460	3.724	64	37	27	6.344	11.202	-4.858
2013 I	3.124	-320	3.443	189	307	-118	5.151	9.839	-4.688
II	-3.543	-623	-2.919	253	37	215	-883	-261	-623
III	302	-559	861	50	94	-44	3.444	8.585	-5.142
IV	3.467	-330	3.797	255	272	-17	4.845	8.578	-3.733
2014 I	-1.855	-295	-1.560	600	-27	627	4.462	4.883	-420
II	2.585	-237	2.822	434	-12	446	1.548	3.579	-2.031
III	2.094	-160	2.254	700	-28	728	4.000	10.388	-6.388
Variación de precio									
2011	-7.303	0	-7.303	-129	-503	375	494	801	-307
2012	6.483	0	6.483	804	0	804	1.650	3.083	-1.433
2013	3.595	0	3.595	-41	-12	-30	1.019	-8.826	9.846
2012 IV	1.637	0	1.637	243	0	243	975	1.243	-268
2013 I	1.472	0	1.472	92	7	86	274	1.476	-1.201
II	-2.323	0	-2.323	-211	-28	-183	294	-6.139	6.433
III	2.743	0	2.743	74	8	66	351	-3.002	3.354
IV	1.704	0	1.704	3	1	2	100	-1.161	1.261
2014 I	-800	0	-800	80	12	68	677	1.948	-1.270
II	2.726	0	2.726	199	2	197	559	1.504	-945
III	-38	0	-38	-267	4	-271	92	750	-658
Variación de tipo de cambio									
2011	1.816	4.051	-2.235	-313	-250	-63	-2.554	-8.324	5.770
2012	1.971	2.283	-312	-106	166	-272	-2.298	4.768	-7.066
2013	345	1.803	-1.459	-320	-239	-81	-7.119	-8.113	994
2012 IV	486	465	21	14	7	7	-255	-986	730
2013 I	809	429	380	10	28	-18	-244	1.994	-2.238
II	-727	568	-1.295	-250	-186	-64	-2.874	-5.867	2.992
III	303	473	-170	6	9	-3	-1.202	265	-1.467
IV	-41	333	-374	-85	-90	4	-2.799	-4.505	1.706
2014 I	365	303	62	9	-117	125	-1.795	-4.109	2.314
II	448	185	263	57	-9	66	583	-109	692
III	-1.381	278	-1.659	-400	-179	-221	-3.500	-7.959	4.459
Otros ajustes									
2011	0	0	0	0	0	-0	0	180	-180
2012	0	0	0	0	0	-0	0	1	-1
2013	0	0	0	0	0	-0	0	-30	30
2012 IV	0	0	0	0	0	-0	0	-0	0
2013 I	0	0	0	0	-0	0	0	130	-130
II	0	0	0	0	0	-0	0	0	-0
III	0	0	0	0	0	-0	0	-160	160
IV	0	0	0	0	-0	0	0	-0	0
2014 I	0	0	0	0	10	-10	-748	46	-794
II	0	0	0	0	0	0	0	-0	0
III	0	0	0	0	0	0	0	0	-0

**CUADRO 4.4.4****Posición de inversión internacional, detalle por sector institucional**
(millones de dólares)

	2011	2012	2013	2012	2013	II	III	IV	2014	II	III
				IV	I				I		
Gobierno General											
Activos	24.513	27.431	27.947	27.431	27.762	25.771	26.569	27.947	28.513	29.113	28.255
Inversión de cartera	20.721	24.696	24.607	24.696	25.222	22.934	23.267	24.607	25.597	25.714	24.297
Otra inversión	3.792	2.735	3.340	2.735	2.540	2.836	3.302	3.340	2.916	3.399	3.959
Pasivos	5.592	6.504	5.679	6.504	5.498	5.914	5.822	5.679	5.645	5.743	5.619
Inversión de cartera	4.557	5.568	4.827	5.568	4.595	5.024	4.958	4.827	4.833	4.952	4.845
Otra inversión	1.035	936	852	936	903	890	864	852	813	792	774
Neto	18.921	20.927	22.268	20.927	22.264	19.857	20.747	22.268	22.868	23.370	22.637
Inversión de cartera	16.163	19.128	19.780	19.128	20.627	17.911	18.309	19.780	20.764	20.762	19.452
Otra inversión	2.758	1.799	2.488	1.799	1.637	1.946	2.438	2.488	2.104	2.608	3.185
Banco Central											
Activos	42.229	41.899	41.343	41.899	40.079	41.250	42.551	41.343	41.217	41.337	40.334
Activos de reserva	41.979	41.650	41.094	41.650	39.832	41.003	42.303	41.094	40.970	41.088	40.087
Otra inversión	250	250	249	250	247	247	249	249	247	249	246
Pasivos	1.656	1.602	1.606	1.602	1.560	1.600	1.588	1.606	1.604	1.604	1.548
Inversión de cartera	292	231	250	231	231	279	250	250	250	250	250
Otra inversión	1.365	1.371	1.356	1.371	1.329	1.321	1.338	1.356	1.354	1.353	1.298
Neto	40.573	40.297	39.737	40.297	38.519	39.650	40.963	39.737	39.613	39.733	38.786
Bancos											
Activos	9.729	10.685	12.039	10.685	11.703	11.760	12.048	12.039	13.520	12.982	14.244
Inversión directa	283	1.422	1.730	1.422	1.394	1.346	1.739	1.730	1.700	1.774	1.613
Inversión de cartera	243	363	665	363	400	388	566	665	713	729	776
Derivados financieros	3.029	2.587	3.609	2.587	2.726	2.884	3.026	3.609	4.359	3.814	4.981
Otra inversión	6.174	6.313	6.034	6.313	7.183	7.143	6.717	6.034	6.749	6.664	6.874
Pasivos	47.327	50.576	52.010	50.576	51.761	47.777	49.737	52.010	51.596	54.192	54.465
Inversión directa	18.256	20.320	18.651	20.320	20.470	18.173	19.012	18.651	18.762	20.504	19.759
Inversión de cartera	8.562	10.094	14.040	10.094	11.712	11.944	12.988	14.040	13.946	15.672	15.908
Derivados financieros	3.024	3.677	4.345	3.677	3.407	3.720	3.808	4.345	4.827	4.382	5.967
Otra inversión	17.484	16.485	14.974	16.485	16.173	13.940	13.929	14.974	14.062	13.634	12.831
Neto	-37.597	-39.891	-39.971	-39.891	-40.058	-36.016	-37.690	-39.971	-38.076	-41.210	-40.221
Inversión directa	-17.974	-18.898	-16.921	-18.898	-19.075	-16.827	-17.274	-16.921	-17.062	-18.729	-18.146
Inversión de cartera	-8.319	-9.731	-13.374	-9.731	-11.311	-11.556	-12.422	-13.374	-13.233	-14.943	-15.133
Derivados financieros	4	-1.090	-736	-1.090	-681	-835	-782	-736	-468	-568	-986
Otra inversión	-11.310	-10.172	-8.940	-10.172	-8.990	-6.797	-7.212	-8.940	-7.313	-6.970	-5.957
Fondos de Pensiones											
Activos	47.022	59.651	66.941	59.651	65.056	58.463	61.811	66.941	64.651	70.410	71.085
Inversión de cartera	46.507	59.135	66.674	59.135	63.727	58.059	60.998	66.674	63.996	70.201	70.672
Derivados financieros	218	214	110	214	532	134	113	110	168	129	358
Otra inversión	297	302	157	302	797	270	700	157	487	81	55
Pasivos	352	166	138	166	276	221	135	138	147	94	213
Derivados financieros	352	166	138	166	276	221	135	138	147	94	213
Neto	46.670	59.485	66.803	59.485	64.780	58.243	61.676	66.803	64.505	70.316	70.872
Otras sociedades financieras (1)											
Activos	13.550	14.146	14.532	14.146	14.437	14.229	14.359	14.532	15.221	15.911	15.943
Inversión directa	0	0	40	0	10	12	19	40	44	36	46
Inversión de cartera	11.002	12.842	13.649	12.842	13.342	13.383	13.720	13.649	14.378	15.106	15.201
Derivados financieros	35	64	49	64	74	58	63	49	25	27	18
Otra inversión	2.512	1.240	795	1.240	1.010	776	558	795	775	742	678
Pasivos	2.841	3.280	3.740	3.280	3.621	3.445	3.557	3.740	3.618	3.598	3.395
Inversión directa	2.466	2.888	3.180	2.888	3.036	2.901	3.000	3.180	3.030	2.996	2.774
Inversión de cartera	0	0	209	0	231	204	206	209	215	218	219
Derivados financieros	18	9	10	9	7	9	5	10	16	12	26
Otra inversión	356	383	340	383	347	331	346	340	357	372	376
Neto	10.709	10.867	10.792	10.867	10.816	10.784	10.803	10.792	11.604	12.312	12.548
Empresas no financieras y hogares											
Activos	117.470	137.697	144.153	137.697	142.878	139.414	142.007	144.153	146.749	149.440	150.032
Inversión directa	77.898	96.864	100.163	96.864	102.504	98.313	99.560	100.163	101.315	102.813	104.095
Inversión de cartera	25.365	27.220	31.170	27.220	27.488	27.852	30.679	31.170	31.830	32.265	32.876
Derivados financieros	559	316	290	316	328	380	341	290	421	365	509
Otra inversión	13.648	13.297	12.530	13.297	12.558	12.870	11.428	12.530	13.183	13.998	12.553
Pasivos	228.455	273.241	283.013	273.241	286.679	274.413	280.101	283.013	285.780	290.754	293.933
Inversión directa	151.976	182.814	193.621	182.814	193.346	186.156	192.006	193.621	195.707	198.947	200.839
Inversión de cartera	34.892	45.666	46.890	45.666	50.169	45.504	45.225	46.890	46.647	48.539	51.661
Derivados financieros	1.806	1.333	1.068	1.333	1.258	1.179	1.118	1.068	698	680	427
Otra inversión	39.781	43.428	41.435	43.428	41.907	41.574	41.753	41.435	42.728	42.588	41.005
Neto	-110.985	-135.544	-138.861	-135.544	-143.801	-134.999	-138.094	-138.861	-139.031	-141.314	-143.901
Inversión directa	-74.078	-85.950	-93.458	-85.950	-90.842	-87.843	-92.446	-93.458	-94.392	-96.134	-96.745
Inversión de cartera	-9.526	-18.447	-15.720	-18.447	-22.681	-17.652	-14.546	-15.720	-14.817	-16.274	-18.786
Derivados financieros	-1.247	-1.016	-778	-1.016	-930	-799	-777	-778	-276	-315	82
Otra inversión	-26.133	-30.131	-28.905	-30.131	-29.349	-28.705	-30.325	-28.905	-29.546	-28.590	-28.452

Deuda Externa



CUADRO 4.5
Deuda externa bruta por sector Institucional, anual (1)(2)
(Millones de dólares)

	2004	2005	2006	2007	2008	2009	2010	2011	2012	2013
I. Gobierno General	4.720	4.070	4.171	3.611	2.959	2.595	4.201	5.486	6.280	5.928
1. Corto plazo	0	0	0	0	1	0	0	0	0	0
Instrum. del mcdo. monetario	0	0	0	0	0	0	0	0	0	0
Préstamos	0	0	0	0	1	0	0	0	0	0
Créditos comerciales	0	0	0	0	0	0	0	0	0	0
Otras deudas	0	0	0	0	0	0	0	0	0	0
2. Largo plazo	4.720	4.070	4.171	3.611	2.958	2.595	4.201	5.486	6.280	5.928
Bonos y pagarés (3)	3.433	3.002	3.044	2.460	1.873	1.467	3.107	4.452	5.344	5.076
Préstamos	1.287	1.068	1.127	1.151	1.085	1.128	1.094	1.034	936	852
Créditos comerciales	0	0	0	0	0	0	0	0	0	0
Otras deudas	0	0	0	0	0	0	0	0	0	0
II. Banco Central	384	354	354	363	346	1.428	1.408	1.656	1.602	1.606
1. Corto plazo	16	16	17	16	15	7	5	14	28	29
Instrum. del mcdo. monetario	0	0	3	3	3	3	3	0	0	20
Préstamos	0	0	0	0	0	0	0	0	0	0
Monedas y depósitos	0	0	0	0	0	0	0	0	0	0
Otras deudas	16	16	14	13	12	4	2	14	28	9
2. Largo plazo	368	338	337	347	331	1.421	1.403	1.642	1.574	1.577
Bonos y pagarés (3)	0	0	0	0	0	0	0	291	231	231
Préstamos	1	0	0	0	0	0	0	0	0	0
Monedas y depósitos	178	164	154	155	142	144	145	97	88	89
Otras deudas	0	0	0	0	0	0	0	0	0	0
Asignación DEG	189	174	183	192	189	1.277	1.258	1.254	1.255	1.258
III. Bancos	6.287	7.384	7.635	10.409	13.141	16.171	19.139	23.029	23.798	27.064
1. Corto plazo	2.321	1.162	1.873	975	3.056	7.913	6.767	7.496	9.132	8.932
Instrum. del mcdo. monetario	0	0	36	132	817	746	965	924	1.084	2.692
Préstamos	2.236	1.104	1.752	766	2.027	6.711	5.021	5.884	6.718	4.989
Monedas y depósitos	85	58	85	77	212	456	781	688	1.330	1.251
Otras deudas	0	0	0	0	0	0	0	0	0	0
2. Largo plazo	3.966	6.222	5.762	9.434	10.085	8.258	12.372	15.533	14.666	18.132
Bonos y pagarés (3)	1.287	1.096	1.294	1.131	1.103	1.530	3.884	4.621	6.230	9.398
Préstamos	2.679	5.126	4.468	8.303	8.982	6.728	8.488	10.912	8.436	8.734
Monedas y depósitos	0	0	0	0	0	0	0	0	0	0
Otras deudas	0	0	0	0	0	0	0	0	0	0
IV. Otros sectores (4)	27.562	29.407	33.474	36.147	43.112	46.187	50.804	56.081	62.621	65.626
1. Corto plazo	4.853	5.093	5.543	7.268	9.792	6.643	7.835	9.713	10.128	9.052
Instrum. del mcdo. monetario	0	0	0	0	0	0	0	0	0	0
Préstamos	744	502	515	1.055	2.582	1.114	562	820	1.515	1.040
Monedas y depósitos	0	0	0	0	0	0	0	0	0	0
Créditos comerciales	4.109	4.591	5.028	6.213	7.210	5.529	7.273	8.893	8.613	8.012
Otras deudas	0	0	0	0	0	0	0	0	0	0
2. Largo plazo	22.709	24.314	27.931	28.879	33.320	39.544	42.968	46.367	52.493	56.574
Bonos y pagarés (3)	5.832	6.421	7.095	6.839	7.446	9.048	12.463	15.944	18.810	23.850
Préstamos	15.062	16.206	18.755	20.398	24.876	29.654	29.700	29.655	32.951	32.030
Monedas y depósitos	0	0	0	0	0	0	0	0	0	0
Créditos comerciales	1.815	1.687	2.081	1.642	998	842	805	768	732	694
Otras deudas	0	0	0	0	0	0	0	0	0	0
V. Empr. de invers. extranj. directa(5)	4.258	4.414	2.669	2.889	4.162	5.550	8.900	12.166	23.268	30.499
1. Corto plazo	537	490	663	763	1.176	1.272	1.629	2.209	3.788	2.473
2. Largo plazo	3.721	3.924	2.006	2.126	2.986	4.278	7.271	9.957	19.480	28.026
VI. Deuda externa bruta	43.211	45.629	48.303	53.419	63.720	71.931	84.452	98.418	117.569	130.724
Deuda ext. bruta a valor de mcdo(6)	44.228	46.263	48.603	53.626	63.533	72.616	84.986	99.306	119.255	129.628
I. Gobierno General	4.954	4.274	4.205	3.637	3.073	2.716	4.232	5.593	6.504	5.679
II. Banco Central	384	354	354	363	346	1.428	1.408	1.656	1.602	1.606
III. Bancos	6.334	7.395	7.655	10.432	13.109	16.239	19.113	23.010	23.930	26.992
IV. Otros sectores	28.299	29.826	33.720	36.305	42.843	46.683	51.332	56.882	63.951	64.852
V. Empr. de invers. extranj. directa	4.258	4.414	2.669	2.889	4.162	5.550	8.900	12.166	23.268	30.499
Saldos correspon, a inter. deveng.	--	1.008	1.043	825	1.168	1.196	1.577	2.085	1.994	2.836
I. Gobierno General	--	64	58	62	55	54	82	96	83	101
II. Banco Central	--	0	0	0	0	0	0	0	0	0
III. Bancos	--	50	63	86	212	84	65	83	84	94
IV. Otros sectores	--	597	806	549	742	947	1.174	1.466	1.333	1.549
V. Empr. de invers. extranj. directa	--	297	116	128	159	111	256	440	494	1.092



CUADRO 4.5
Deuda externa bruta por sector Institucional, mensual (1)(2)
(Millones de dólares)

	2013			2014								
	Oct	Nov	Dic	Ene	Feb	Mar	Abr	May	Jun	Jul	Ago	Sep
I. Gobierno General	5.980	5.861	5.928	5.879	5.742	5.760	5.718	5.769	5.750	5.722	5.676	5.638
1. Corto plazo	0	0	0	0	0	0	0	0	0	0	0	0
Instrum. del mcdo. monetario	0	0	0	0	0	0	0	0	0	0	0	0
Préstamos	0	0	0	0	0	0	0	0	0	0	0	0
Créditos comerciales	0	0	0	0	0	0	0	0	0	0	0	0
Otras deudas	0	0	0	0	0	0	0	0	0	0	0	0
2. Largo plazo	5.980	5.861	5.928	5.879	5.742	5.760	5.718	5.769	5.750	5.722	5.676	5.638
Bonos y pagarés (3)	5.121	5.003	5.076	5.039	4.909	4.948	4.912	4.964	4.959	4.932	4.895	4.864
Préstamos	859	858	852	840	833	813	806	804	792	790	781	774
Créditos comerciales	0	0	0	0	0	0	0	0	0	0	0	0
Otras deudas	0	0	0	0	0	0	0	0	0	0	0	0
II. Banco Central	1.600	1.598	1.606	1.593	1.605	1.605	1.610	1.598	1.604	1.595	1.584	1.549
1. Corto plazo	24	25	29	21	24	24	26	22	24	27	28	22
Instrum. del mcdo. monetario	20	20	20	20	20	20	20	20	20	20	20	20
Préstamos	0	0	0	0	0	0	0	0	0	0	0	0
Monedas y depósitos	0	0	0	0	0	0	0	0	0	0	0	0
Otras deudas	4	5	9	1	4	4	6	2	4	7	8	2
2. Largo plazo	1.576	1.573	1.577	1.572	1.581	1.581	1.584	1.576	1.580	1.568	1.556	1.527
Bonos y pagarés (3)	231	231	231	231	231	231	231	231	231	231	231	231
Préstamos	0	0	0	0	0	0	0	0	0	0	0	0
Monedas y depósitos	84	88	89	88	86	87	87	87	86	86	85	85
Otras deudas	0	0	0	0	0	0	0	0	0	0	0	0
Asignación DEG	1.261	1.254	1.258	1.253	1.264	1.263	1.266	1.258	1.263	1.251	1.240	1.211
III. Bancos	25.560	25.388	27.064	26.645	26.356	25.886	25.877	26.575	26.792	26.976	26.311	26.446
1. Corto plazo	7.545	7.616	8.932	8.249	8.041	7.415	6.529	7.260	7.423	7.739	7.687	7.346
Instrum. del mcdo. monetario	2.073	2.311	2.692	2.498	2.641	1.937	1.621	1.780	1.953	2.204	2.115	2.039
Préstamos	4.599	4.368	4.989	4.534	4.298	4.372	3.857	4.325	4.246	4.475	4.496	4.236
Monedas y depósitos	873	937	1.251	1.217	1.102	1.106	1.051	1.155	1.224	1.060	1.076	1.071
Otras deudas	0	0	0	0	0	0	0	0	0	0	0	0
2. Largo plazo	18.015	17.772	18.132	18.396	18.315	18.471	19.348	19.315	19.369	19.237	18.624	19.100
Bonos y pagarés (3)	8.901	8.986	9.398	9.647	9.712	9.887	10.666	11.006	11.205	10.989	11.013	11.576
Préstamos	9.114	8.786	8.734	8.749	8.603	8.584	8.682	8.309	8.164	8.248	7.611	7.524
Monedas y depósitos	0	0	0	0	0	0	0	0	0	0	0	0
Otras deudas	0	0	0	0	0	0	0	0	0	0	0	0
IV. Otros sectores (4)	65.251	64.796	65.626	66.305	65.810	66.385	67.453	67.155	66.835	69.477	69.405	69.435
1. Corto plazo	9.782	9.390	9.052	9.016	8.412	8.487	8.427	7.906	7.808	7.807	7.807	7.695
Instrum. del mcdo. monetario	0	0	0	0	0	0	0	0	0	0	0	0
Préstamos	1.536	1.551	1.040	1.112	1.115	1.301	1.230	1.271	1.197	1.007	1.228	1.213
Monedas y depósitos	0	0	0	0	0	0	0	0	0	0	0	0
Créditos comerciales	8.246	7.839	8.012	7.904	7.297	7.186	7.198	6.635	6.611	6.800	6.579	6.482
Otras deudas	0	0	0	0	0	0	0	0	0	0	0	0
2. Largo plazo	55.469	55.406	56.574	57.290	57.398	57.899	59.025	59.249	59.027	61.670	61.598	61.739
Bonos y pagarés (3)	23.086	23.093	23.850	22.932	23.353	23.300	23.702	23.847	23.876	27.725	27.698	28.054
Préstamos	31.682	31.615	32.030	33.666	33.356	33.913	34.641	34.723	34.475	33.272	33.230	33.019
Monedas y depósitos	0	0	0	0	0	0	0	0	0	0	0	0
Créditos comerciales	701	698	694	692	689	686	682	679	676	673	670	667
Otras deudas	0	0	0	0	0	0	0	0	0	0	0	0
V. Empr. de invers. extranj. directa(5)	28.954	29.325	30.499	31.914	31.905	32.295	33.130	33.259	33.531	33.445	33.299	34.349
1. Corto plazo	2.154	2.127	2.473	2.304	2.302	2.328	2.929	2.748	3.025	3.177	3.101	3.092
2. Largo plazo	26.800	27.198	28.026	29.610	29.604	29.967	30.201	30.511	30.506	30.268	30.198	31.257
VI. Deuda externa bruta	127.345	126.968	130.724	132.336	131.418	131.931	133.788	134.355	134.513	137.215	136.275	137.416
Deuda ext. bruta a valor de mcdo.(6)	126.713	126.136	129.628	131.540	131.105	131.658	133.872	134.952	135.047	137.621	137.128	137.777
I. Gobierno General	5.866	5.659	5.679	5.711	5.620	5.645	5.644	5.773	5.743	5.717	5.732	5.619
II. Banco Central	1.599	1.598	1.606	1.593	1.604	1.604	1.609	1.597	1.604	1.594	1.584	1.548
III. Bancos	25.492	25.288	26.992	26.511	26.304	25.846	25.916	26.663	26.810	26.926	26.330	26.516
IV. Otros sectores	64.802	64.266	64.852	65.811	65.672	66.268	67.573	67.660	67.359	69.939	70.183	69.745
V. Empr. de invers. extranj. directa	28.954	29.325	30.499	31.914	31.905	32.295	33.130	33.259	33.531	33.445	33.299	34.349
Saldos correspon. a inter. deveng.	2.708	2.740	2.836	2.758	2.829	2.969	3.071	3.283	3.224	3.222	3.280	3.315
I. Gobierno General	69	86	101	118	91	83	75	90	101	116	91	83
II. Banco Central	0	0	0	0	0	0	0	0	0	0	0	0
III. Bancos	77	90	94	114	112	91	96	108	121	135	119	82
IV. Otros sectores	1.512	1.520	1.549	1.443	1.453	1.527	1.550	1.617	1.553	1.513	1.547	1.622
V. Empr. de invers. extranj. directa	1.050	1.044	1.092	1.084	1.173	1.267	1.350	1.469	1.448	1.458	1.523	1.528



CUADRO 4.5.1
Deuda externa bruta, otros sectores, anual (1)(2)(3)
(Millones de dólares)

	2005	2006	2007	2008	2009	2010	2011	2012	2013
Total otros sectores	29.407	33.474	36.147	43.112	46.187	50.804	56.081	62.621	65.626
1. Sociedades financ. n/bancarias	112	7	10	12	10	361	356	383	563
Corto plazo	0	0	0	0	0	32	54	53	26
Instrum. del mcdo. monetario	0	0	0	0	0	0	0	0	0
Préstamos	0	0	0	0	0	32	54	53	26
Monedas y depósitos	0	0	0	0	0	0	0	0	0
Otras deudas	0	0	0	0	0	0	0	0	0
Largo plazo	112	7	10	12	10	329	302	330	537
Bonos y pagarés (4)	0	0	0	0	0	0	0	0	221
Préstamos	112	7	10	12	10	329	302	330	316
Monedas y depósitos	0	0	0	0	0	0	0	0	0
Otras deudas	0	0	0	0	0	0	0	0	0
2. Sociedades no financieras	29.131	33.355	36.090	43.058	46.114	50.381	55.666	62.181	64.686
Corto plazo	5.044	5.539	7.265	9.790	6.643	7.803	9.659	10.075	9.023
Instrum. del mcdo. monetario	0	0	0	0	0	0	0	0	0
Préstamos	453	511	1.052	2.580	1.114	530	766	1.462	1.011
Créditos comerciales	4.591	5.028	6.213	7.210	5.529	7.273	8.893	8.613	8.012
Otras deudas	0	0	0	0	0	0	0	0	0
Largo plazo	24.087	27.816	28.825	33.268	39.471	42.578	46.007	52.106	55.663
Bonos y pagarés (4)	6.421	7.095	6.839	7.446	9.048	12.464	15.944	18.810	23.629
Préstamos	15.979	18.640	20.344	24.824	29.581	29.309	29.295	32.564	31.340
Créditos comerciales	1.687	2.081	1.642	998	842	805	768	732	694
Otras deudas	0	0	0	0	0	0	0	0	0
3. Hogares e ISFL	164	112	47	42	63	62	59	57	377
Corto plazo	49	4	3	2	0	0	0	0	3
Instrum. del mcdo. monetario	0	0	0	0	0	0	0	0	0
Préstamos	49	4	3	2	0	0	0	0	3
Créditos comerciales	0	0	0	0	0	0	0	0	0
Otras deudas	0	0	0	0	0	0	0	0	0
Largo plazo	115	108	44	40	63	62	59	57	374
Bonos y pagarés (4)	0	0	0	0	0	0	0	0	0
Préstamos	115	108	44	40	63	62	59	57	374
Créditos comerciales	0	0	0	0	0	0	0	0	0
Otras deudas	0	0	0	0	0	0	0	0	0
Deuda ext. bruta a valor de mcdo. (5)	29.826	33.720	36.305	42.843	46.683	51.332	56.882	63.951	64.852
1. Soc. financieras n/bancarias	112	7	10	12	10	361	356	383	551
2. Sociedades no financieras	29.550	33.601	36.248	42.789	46.610	50.909	56.467	63.511	63.925
3. Hogares e ISFL	164	112	47	42	63	62	59	57	377
Saldos correspondientes a intereses devengados	597	806	549	742	947	1.174	1.466	1.333	1.549
1. Soc. financieras n/bancarias	0	0	0	0	0	0	0	0	6
2. Sociedades no financieras	595	803	548	741	946	1.173	1.464	1.331	1.527
3. Hogares e ISFL	2	3	1	1	1	1	2	2	16



CUADRO 4.5.1
Deuda externa bruta, otros sectores, mensual (1)(2)(3)
(Millones de dólares)

	2013 Oct	Nov	Dic	2014 Ene	Feb	Mar	Abr	May	Jun	Jul	Ago	Sep
Total otros sectores	65.251	64.796	65.626	66.305	65.810	66.385	67.453	67.155	66.835	69.477	69.405	69.435
1. Sociedades financ. n/bancarias	573	563	563	574	573	572	573	574	588	584	602	590
Corto plazo	36	26	26	28	28	28	28	28	28	32	49	35
Instrum. del mcd. monetario	0	0	0	0	0	0	0	0	0	0	0	0
Préstamos	36	26	26	28	28	28	28	28	28	32	49	35
Monedas y depósitos	0	0	0	0	0	0	0	0	0	0	0	0
Otras deudas	0	0	0	0	0	0	0	0	0	0	0	0
Largo plazo	537	537	537	546	545	544	544	546	560	552	553	555
Bonos y pagarés (4)	219	220	221	219	220	215	216	217	217	218	219	214
Préstamos	318	317	316	327	325	329	329	329	343	334	334	341
Monedas y depósitos	0	0	0	0	0	0	0	0	0	0	0	0
Otras deudas	0	0	0	0	0	0	0	0	0	0	0	0
2. Sociedades no financieras	64.303	63.857	64.686	65.349	64.853	65.445	66.510	66.213	65.877	68.523	68.431	68.473
Corto plazo	9.743	9.361	9.023	8.983	8.380	8.455	8.395	7.874	7.776	7.771	7.754	7.657
Instrum. del mcd. monetario	0	0	0	0	0	0	0	0	0	0	0	0
Préstamos	1.497	1.522	1.011	1.080	1.083	1.269	1.198	1.239	1.165	971	1.175	1.176
Créditos comerciales	8.246	7.839	8.012	7.904	7.297	7.186	7.198	6.635	6.611	6.800	6.579	6.482
Otras deudas	0	0	0	0	0	0	0	0	0	0	0	0
Largo plazo	54.560	54.496	55.663	56.365	56.473	56.990	58.115	58.339	58.101	60.751	60.677	60.815
Bonos y pagarés (4)	22.867	22.873	23.629	22.713	23.133	23.085	23.486	23.630	23.659	27.507	27.479	27.839
Préstamos	30.992	30.925	31.340	32.961	32.652	33.220	33.946	34.029	33.766	32.571	32.528	32.309
Créditos comerciales	701	698	694	692	689	686	682	679	676	673	670	667
Otras deudas	0	0	0	0	0	0	0	0	0	0	0	0
3. Hogares e inst. s./fines de lucro	375	376	377	383	384	369	370	368	370	371	372	372
Corto plazo	3	3	3	4	4	4	4	4	4	4	4	3
Instrum. del mcd. monetario	0	0	0	0	0	0	0	0	0	0	0	0
Préstamos	3	3	3	4	4	4	4	4	4	4	4	3
Créditos comerciales	0	0	0	0	0	0	0	0	0	0	0	0
Otras deudas	0	0	0	0	0	0	0	0	0	0	0	0
Largo plazo	372	373	374	379	380	365	366	365	366	367	368	369
Bonos y pagarés (4)	0	0	0	0	0	0	0	0	0	0	0	0
Préstamos	372	373	374	379	380	365	366	365	366	367	368	369
Créditos comerciales	0	0	0	0	0	0	0	0	0	0	0	0
Otras deudas	0	0	0	0	0	0	0	0	0	0	0	0
Deuda ext. bruta a valor de mcd. (5)	64.802	64.266	64.852	65.811	65.672	66.268	67.573	67.660	67.359	69.939	70.183	69.745
1. Soc. financieras n/bancarias	567	552	551	564	568	572	572	575	590	585	603	595
2. Sociedades no financieras	63.860	63.338	63.925	64.864	64.720	65.328	66.631	66.717	66.399	68.983	69.208	68.778
3. Hogares e inst. s./fines de lucro	375	376	377	383	384	369	370	368	370	371	372	372
Saldos correspondientes a												
intereses devengados	1.512	1.520	1.549	1.443	1.453	1.527	1.550	1.617	1.553	1.513	1.547	1.622
1. Soc. financieras n/bancarias	4	5	6	7	6	1	2	3	4	5	6	1
2. Sociedades no financieras	1.495	1.500	1.527	1.418	1.428	1.523	1.543	1.610	1.545	1.502	1.534	1.612
3. Hogares e inst. s./fines de lucro	13	15	16	18	19	4	5	3	4	6	7	9



CUADRO 4.5.2
Deuda externa bruta, por plazo, anual (1)(2)
(Millones de dólares)

	2005	2006	2007	2008	2009	2010	2011	2012	2013
I. Deuda externa (II + III)	45.629	48.303	53.419	63.720	71.931	84.452	98.418	117.569	130.724
1. Sector público	9.862	11.148	11.710	11.655	13.231	17.228	20.462	25.171	25.344
Gobierno General (3)	4.076	4.171	3.611	2.959	2.595	4.201	5.486	6.280	5.928
Banco Central	354	354	363	346	1.428	1.408	1.656	1.602	1.607
Bancos	263	507	452	509	674	1.049	1.400	2.790	2.045
Resto	5.169	6.116	7.284	7.841	8.534	10.570	11.920	14.499	15.764
2. Sector privado	35.767	37.155	41.709	52.065	58.700	67.223	77.955	92.398	105.380
Bancos	7.121	7.128	9.957	12.632	15.497	18.090	21.629	21.008	25.019
Resto	28.646	30.027	31.752	39.433	43.203	49.133	56.326	71.390	80.361
Soc. financieras n/bancarias	112	7	10	12	10	361	356	383	563
Soc. n/financieras (empresas)	28.370	29.908	31.695	39.379	43.130	48.710	55.911	70.950	79.420
Hogares e ISFL	164	112	47	42	63	62	59	57	377
II. Deuda externa de largo plazo	38.868	40.207	44.397	49.680	56.097	68.215	78.985	94.493	110.238
1. Sector público	9.206	10.273	10.340	9.491	11.364	16.028	18.719	23.435	24.276
Gobierno General (3)	4.076	4.171	3.611	2.958	2.595	4.201	5.486	6.280	5.928
Banco Central	338	337	347	331	1.421	1.403	1.642	1.574	1.578
Bancos	247	199	418	251	30	897	737	1.977	1.898
Resto	4.545	5.566	5.964	5.951	7.318	9.527	10.854	13.604	14.872
2. Sector privado	29.662	29.934	34.057	40.189	44.733	52.187	60.266	71.058	85.962
Bancos	5.975	5.563	9.016	9.834	8.228	11.475	14.796	12.689	16.234
Resto	23.687	24.371	25.041	30.355	36.505	40.712	45.470	58.369	69.728
Soc. financieras n/bancarias	112	7	10	12	10	329	302	330	537
Soc. n/financieras (empresas)	23.460	24.256	24.987	30.303	36.432	40.321	45.109	57.982	68.816
Hogares e ISFL	115	108	44	40	63	62	59	57	374
III. Deuda externa de corto plazo	6.761	8.096	9.022	14.040	15.834	16.237	19.432	23.076	20.486
1. Sector público	656	875	1.370	2.164	1.867	1.200	1.743	1.736	1.068
Gobierno General (3)	0	0	0	1	0	0	0	0	0
Banco Central	16	17	16	15	7	5	14	28	29
Bancos	16	308	34	258	644	152	663	813	147
Resto	624	550	1.320	1.890	1.216	1.043	1.066	895	892
2. Sector privado	6.105	7.221	7.652	11.876	13.967	15.036	17.689	21.340	19.418
Bancos	1.146	1.565	941	2.798	7.269	6.615	6.833	8.319	8.785
Resto	4.959	5.656	6.711	9.078	6.698	8.421	10.856	13.021	10.633
Soc. financieras n/bancarias	0	0	0	0	0	32	54	53	26
Soc. n/financieras (empresas)	4.910	5.652	6.708	9.076	6.698	8.389	10.802	12.968	10.604
Hogares e ISFL	49	4	3	2	0	0	0	0	3
Deuda externa bruta a valor de mercado (4)	46.263	48.603	53.626	63.533	72.616	84.986	99.306	119.255	129.628
1. Sector público	10.100	11.174	11.684	11.530	13.616	17.481	21.090	26.193	24.893
Gobierno General (3)	4.274	4.205	3.637	3.073	2.716	4.232	5.593	6.504	5.679
Banco Central	354	354	363	346	1.428	1.408	1.656	1.602	1.606
Bancos	263	507	452	509	674	1.025	1.409	2.857	2.040
Resto	5.208	6.108	7.232	7.602	8.798	10.816	12.433	15.230	15.568
2. Sector privado	36.163	37.429	41.942	52.003	59.000	67.505	78.216	93.062	104.735
Bancos	7.133	7.148	9.980	12.600	15.565	18.089	21.601	21.073	24.952
Resto	29.030	30.281	31.962	39.403	43.435	49.416	56.615	71.989	79.783
Saldos correspondientes a intereses devengados	1.008	1.043	825	1.168	1.196	1.577	2.085	1.994	2.836
1. Sector público	121	120	118	119	135	182	203	225	267
Gobierno General	64	58	62	55	54	82	96	83	101
Banco Central	0	0	0	0	0	0	0	0	0
Bancos	2	0	2	7	1	7	8	18	15
Resto	55	62	54	57	80	93	99	124	151
2. Sector privado	887	923	707	1.049	1.061	1.395	1.882	1.769	2.569
Bancos	48	63	84	205	82	58	75	66	79
Resto	839	860	623	844	979	1.337	1.807	1.703	2.490



CUADRO 4.5.2
Deuda externa bruta, por plazo, mensual (1)(2)
(Millones de dólares)

	2013 Oct	Nov	Dic	2014 Ene	Feb	Mar	Abr	May	Jun	Jul	Ago	Sep
I. Deuda externa (II + III)	127.345	126.968	130.724	132.336	131.418	131.931	133.788	134.355	134.513	137.215	136.275	137.416
1. Sector público	25.403	25.075	25.344	25.701	25.963	26.184	26.366	25.996	26.211	26.844	26.559	26.182
Gobierno General (3)	5.980	5.861	5.928	5.879	5.742	5.760	5.718	5.769	5.750	5.722	5.676	5.638
Banco Central	1.598	1.598	1.607	1.593	1.605	1.605	1.610	1.597	1.604	1.594	1.584	1.549
Bancos	2.034	2.056	2.045	2.015	2.008	2.035	2.040	2.071	2.074	2.081	2.086	2.055
Resto	15.791	15.560	15.764	16.214	16.608	16.784	16.998	16.559	16.783	17.447	17.213	16.940
2. Sector privado	101.942	101.893	105.380	106.635	105.455	105.747	107.421	108.359	108.302	110.371	109.716	111.235
Bancos	23.526	23.333	25.019	24.630	24.348	23.851	23.837	24.505	24.718	24.896	24.225	24.391
Resto	78.416	78.560	80.361	82.005	81.107	81.896	83.584	83.854	83.584	85.475	85.491	86.844
Soc. financieras n/bancarias	573	563	563	574	573	572	573	574	588	584	602	590
Soc. n/financieras (empresas)	77.468	77.621	79.420	81.049	80.149	80.955	82.641	82.912	82.626	84.521	84.518	85.882
Hogares e ISFL	375	376	377	383	384	369	370	368	370	371	372	372
II. Deuda externa de largo plazo	107.841	107.810	110.238	112.747	112.640	113.678	115.878	116.420	116.234	118.466	117.651	119.261
1. Sector público	23.990	23.789	24.276	24.675	25.011	24.912	24.823	24.854	24.929	25.667	25.558	25.319
Gobierno General (3)	5.980	5.861	5.928	5.879	5.742	5.760	5.718	5.769	5.750	5.722	5.676	5.638
Banco Central	1.575	1.573	1.578	1.572	1.581	1.581	1.584	1.576	1.580	1.568	1.556	1.527
Bancos	1.913	1.901	1.898	1.908	1.904	1.907	1.902	1.947	1.952	1.954	1.946	1.939
Resto	14.522	14.454	14.872	15.316	15.784	15.664	15.619	15.562	15.646	16.423	16.379	16.215
2. Sector privado	83.851	84.021	85.962	88.072	87.629	88.765	91.054	91.566	91.305	92.799	92.093	93.942
Bancos	16.102	15.872	16.234	16.488	16.411	16.564	17.447	17.368	17.418	17.284	16.677	17.161
Resto	67.749	68.149	69.728	71.584	71.218	72.201	73.607	74.198	73.887	75.515	75.416	76.781
Soc. financieras n/bancarias	537	537	537	546	545	544	544	546	560	552	553	555
Soc. n/financieras (empresas)	66.840	67.239	68.816	70.659	70.293	71.293	72.697	73.288	72.961	74.596	74.495	75.857
Hogares e ISFL	372	373	374	379	380	365	366	365	366	367	368	369
III. Deuda externa de corto plazo	19.504	19.158	20.486	19.589	18.778	18.253	17.910	17.936	18.279	18.749	18.624	18.155
1. Sector público	1.413	1.286	1.068	1.026	953	1.272	1.543	1.142	1.283	1.177	1.002	863
Gobierno General (3)	0	0	0	0	0	0	0	0	0	0	0	0
Banco Central	23	25	29	21	24	24	26	21	24	26	28	22
Bancos	121	155	147	107	104	128	138	124	122	127	140	116
Resto	1.269	1.106	892	898	825	1.120	1.379	997	1.137	1.024	834	725
2. Sector privado	18.091	17.872	19.418	18.563	17.826	16.982	16.367	16.793	16.996	17.572	17.623	17.292
Bancos	7.424	7.461	8.785	8.142	7.937	7.287	6.390	7.137	7.300	7.612	7.548	7.230
Resto	10.667	10.411	10.633	10.421	9.889	9.695	9.977	9.656	9.696	9.960	10.075	10.062
Soc. financieras n/bancarias	36	26	26	28	28	28	28	28	28	32	49	35
Soc. n/financieras (empresas)	10.628	10.382	10.604	10.390	9.856	9.663	9.945	9.624	9.665	9.924	10.022	10.025
Hogares e ISFL	3	3	3	4	4	4	4	4	4	4	4	3
Deuda externa bruta a valor de mercado (4)	126.713	126.136	129.628	131.540	131.105	131.658	133.872	134.952	135.047	137.621	137.128	137.777
1. Sector público	25.169	24.708	24.893	25.426	25.931	26.170	26.541	26.499	26.620	27.197	27.205	26.513
Gobierno General (3)	5.866	5.659	5.679	5.711	5.620	5.645	5.644	5.773	5.743	5.717	5.732	5.619
Banco Central	1.599	1.598	1.606	1.593	1.604	1.604	1.609	1.597	1.604	1.594	1.584	1.548
Bancos	2.032	2.047	2.040	1.975	2.001	2.030	2.049	2.102	2.032	2.018	2.048	2.060
Resto	15.672	15.404	15.568	16.147	16.706	16.890	17.239	17.027	17.240	17.868	17.841	17.287
2. Sector privado	101.544	101.428	104.735	106.114	105.174	105.488	107.330	108.453	108.428	110.424	109.923	111.263
Bancos	23.460	23.241	24.952	24.536	24.303	23.816	23.867	24.561	24.778	24.908	24.282	24.456
Resto	78.084	78.187	79.783	81.578	80.871	81.672	83.463	83.892	83.650	85.516	85.641	86.807
Saldos correspondientes a intereses devengados	2.708	2.740	2.836	2.758	2.829	2.969	3.071	3.283	3.224	3.222	3.280	3.315
1. Sector público	226	219	267	254	230	251	224	229	266	267	243	267
Gobierno General	69	86	101	118	91	83	75	90	101	116	91	83
Banco Central	0	0	0	0	0	0	0	0	0	0	0	0
Bancos	14	11	15	20	14	19	13	11	15	20	15	20
Resto	143	122	151	116	125	149	136	128	150	131	138	163
2. Sector privado	2.482	2.521	2.569	2.504	2.599	2.718	2.847	3.054	2.958	2.955	3.037	3.049
Bancos	63	79	79	94	98	72	83	97	106	115	104	62
Resto	2.419	2.442	2.490	2.410	2.501	2.646	2.764	2.957	2.852	2.840	2.933	2.987



CUADRO 4.5.3
Deuda externa bruta de corto plazo residual, por sector institucional, anual (1)(2)
(Millones de dólares)

	2004	2005	2006	2007	2008	2009	2010	2011	2012	2013
Gobierno General	479	118	693	886	603	173	207	836	1.000	194
Deuda a corto plazo según el vencimiento original	0	0	0	0	1	0	0	0	0	0
Deudas a largo plazo que vencen dentro de un año o menos	479	118	693	886	602	173	207	836	1.000	194
Banco Central	16	16	17	16	15	7	5	14	28	29
Deuda a corto plazo según el vencimiento original	16	16	17	16	15	7	5	14	28	29
Deudas a largo plazo que vencen dentro de un año o menos	0	0	0	0	0	0	0	0	0	0
Bancos	4.816	5.502	5.300	7.002	10.107	12.122	13.663	18.082	16.060	16.360
Deuda a corto plazo según el vencimiento original	2.321	1.162	1.873	975	3.056	7.913	6.767	7.496	9.132	8.932
Deudas a largo plazo que vencen dentro de un año o menos	2.495	4.340	3.427	6.027	7.052	4.209	6.896	10.585	6.928	7.428
Otros sectores	7.439	8.726	9.175	11.111	15.614	11.745	13.959	17.256	17.839	16.465
Deuda a corto plazo según el vencimiento original	4.853	5.093	5.543	7.268	9.792	6.642	7.835	9.713	10.128	9.052
Deudas a largo plazo que vencen dentro de un año o menos	2.586	3.633	3.632	3.843	5.822	5.103	6.124	7.543	7.710	7.414
Empresas de invers. extranj. directa	1.207	1.486	1.070	1.156	1.660	2.047	2.309	4.651	5.601	5.561
Deuda a corto plazo según el vencimiento original	537	490	663	763	1.176	1.272	1.629	2.209	3.788	2.473
Deudas a largo plazo que vencen dentro de un año o menos	670	996	407	393	483	774	680	2.442	1.814	3.089
Total	13.957	15.847	16.256	20.171	27.999	26.094	30.143	40.839	40.528	38.610
Deuda a corto plazo según el vencimiento original	7.727	6.761	8.096	9.022	14.040	15.834	16.236	19.433	23.076	20.486
Deudas a largo plazo que vencen dentro de un año o menos	6.230	9.087	8.160	11.149	13.959	10.259	13.907	21.406	17.452	18.124

CUADRO 4.5.4
Deuda externa bruta de corto plazo residual, por tipo de instrumento, anual (1)(2)
(Millones de dólares)

	2004	2005	2006	2007	2008	2009	2010	2011	2012	2013
Total	13.957	15.847	16.256	20.171	27.999	26.094	30.143	40.839	40.528	38.610
Deuda a corto plazo según el vencimiento original	7.727	6.761	8.096	9.022	14.040	15.834	16.236	19.433	23.076	20.486
Instrum. del mcd. monetario	0	0	39	135	820	749	968	924	1.084	2.712
Préstamos	3.517	2.096	2.930	2.584	5.786	9.096	7.212	8.913	12.020	8.502
Monedas y depósitos	85	58	85	77	212	456	781	688	1.330	1.251
Créditos comerciales	4.109	4.591	5.028	6.213	7.210	5.529	7.273	8.893	8.614	8.012
Otras deudas	16	16	14	13	12	4	2	14	28	9
Deuda a largo que vencen dentro de un año	6.230	9.087	8.160	11.149	13.959	10.259	13.907	21.406	17.452	18.124
Bonos y pagarés	794	450	1.346	780	1.778	558	1.060	3.477	2.546	2.817
Préstamos	5.282	8.469	6.636	10.368	12.095	9.702	12.811	17.893	14.870	15.268
Monedas y depósitos	0	0	0	0	0	0	0	0	0	0
Créditos comerciales	154	168	178	1	86	0	36	36	36	39
Otras deudas	0	0	0	0	0	0	0	0	0	0

**CUADRO 4.5.3****Deuda externa bruta de corto plazo residual, por sector institucional, mensual (1)(2)**

(Millones de dólares)

	2013 Oct	Nov	Dic	2014 Ene	Feb	Mar	Abr	May	Jun	Jul	Ago	Sep
Gobierno General	165	185	194	217	177	182	174	189	199	214	188	159
Deuda a corto plazo según el vencimiento original	0	0	0	0	0	0	0	0	0	0	0	0
Deudas a largo plazo que vencen dentro de un año o menos	165	185	194	217	177	182	174	189	199	214	188	159
Banco Central	24	25	29	21	24	24	26	22	24	27	28	22
Deuda a corto plazo según el vencimiento original	24	25	29	21	24	24	26	22	24	27	28	22
Deudas a largo plazo que vencen dentro de un año o menos	0	0	0	0	0	0	0	0	0	0	0	0
Bancos	14.482	14.708	16.360	15.637	14.822	13.576	12.937	12.921	13.045	13.380	12.924	12.604
Deuda a corto plazo según el vencimiento original	7.545	7.616	8.932	8.249	8.041	7.415	6.529	7.260	7.423	7.739	7.687	7.346
Deudas a largo plazo que vencen dentro de un año o menos	6.937	7.092	7.428	7.388	6.781	6.161	6.408	5.661	5.622	5.641	5.236	5.258
Otros sectores	16.952	16.735	16.465	15.798	15.644	15.444	15.686	14.857	14.219	14.770	15.266	14.061
Deuda a corto plazo según el vencimiento original	9.782	9.390	9.052	9.016	8.412	8.486	8.427	7.906	7.808	7.807	7.807	7.695
Deudas a largo plazo que vencen dentro de un año o menos	7.170	7.345	7.414	6.783	7.232	6.957	7.259	6.951	6.411	6.963	7.459	6.366
Empresas de invers. extranj. directa	5.078	5.078	5.561	5.533	5.338	5.527	6.365	6.330	6.690	8.388	8.701	8.151
Deuda a corto plazo según el vencimiento original	2.154	2.127	2.473	2.304	2.302	2.328	2.929	2.748	3.025	3.177	3.101	3.092
Deudas a largo plazo que vencen dentro de un año o menos	2.924	2.952	3.089	3.230	3.036	3.199	3.437	3.582	3.665	5.212	5.599	5.060
Total	36.700	36.731	38.610	37.206	36.004	34.753	35.189	34.319	34.176	36.778	37.107	34.997
Deuda a corto plazo según el vencimiento original	19.504	19.157	20.486	19.589	18.778	18.253	17.910	17.936	18.279	18.749	18.624	18.155
Deudas a largo plazo que vencen dentro de un año o menos	17.195	17.573	18.124	17.617	17.226	16.500	17.278	16.383	15.897	18.029	18.483	16.842

CUADRO 4.5.4**Deuda externa bruta de corto plazo residual, por tipo de instrumento, mensual (1)(2)**

(Millones de dólares)

	2013 Oct	Nov	Dic	2014 Ene	Feb	Mar	Abr	May	Jun	Jul	Ago	Sep
Total	36.700	36.731	38.610	37.206	36.004	34.753	35.189	34.319	34.176	36.778	37.107	34.997
Deuda a corto plazo según el vencimiento original	19.504	19.157	20.486	19.589	18.778	18.253	17.910	17.936	18.279	18.749	18.624	18.155
Instrum. del mcd. monetario	2.093	2.331	2.712	2.518	2.661	1.957	1.641	1.800	1.973	2.224	2.135	2.059
Préstamos	8.288	8.045	8.502	7.950	7.714	8.000	8.015	8.344	8.468	8.658	8.826	8.541
Monedas y depósitos	873	937	1.251	1.217	1.102	1.106	1.051	1.155	1.224	1.060	1.076	1.071
Créditos comerciales	8.246	7.839	8.012	7.904	7.297	7.186	7.198	6.635	6.611	6.800	6.579	6.482
Otras deudas	4	5	9	1	4	4	6	2	4	7	8	2
Deuda a largo que vencen dentro de un año	17.195	17.573	18.124	17.617	17.226	16.500	17.278	16.383	15.897	18.029	18.483	16.842
Bonos y pagarés	2.295	2.423	2.817	2.239	1.943	1.846	1.838	1.796	1.858	1.735	1.913	2.254
Préstamos	14.863	15.111	15.268	15.342	15.247	14.618	15.404	14.552	14.003	16.258	16.534	14.552
Monedas y depósitos	0	0	0	0	0	0	0	0	0	0	0	0
Créditos comerciales	37	38	39	36	36	36	36	36	36	36	36	36
Otras deudas	0	0	0	0	0	0	0	0	0	0	0	0



CUADRO 4.5.5
Deuda externa bruta, por sector acreedor, anual (1)(2)(3)
(Millones de dólares)

	2005	2006	2007	2008	2009	2010	2011	2012	2013
Organismos multilaterales	1.263	1.287	1.344	1.571	1.819	1.979	1.973	1.922	2.214
Organismos gubernamentales	1.713	1.380	1.321	1.235	1.701	2.268	2.207	3.230	3.849
Banco Central	16	14	13	12	4	1	14	28	9
Bancos	19.811	22.119	25.793	31.210	35.066	34.844	38.288	39.355	35.784
Otros sectores	12.133	11.848	14.191	18.261	19.270	23.680	28.449	40.080	46.343
Títulos de deuda (4)	10.519	11.472	10.565	11.242	12.794	20.422	26.233	31.699	41.267
Asignación DEG	174	183	192	189	1.277	1.258	1.254	1.255	1.258
Total	45.629	48.303	53.419	63.720	71.931	84.452	98.418	117.569	130.724
Deuda externa bruta a valor de mercado (5)	46.263	48.603	53.626	63.533	72.616	84.986	99.306	119.255	129.628
Organismos multilaterales	1.263	1.287	1.344	1.571	1.819	1.979	1.973	1.922	2.214
Organismos gubernamentales	1.713	1.380	1.321	1.235	1.701	2.268	2.207	3.230	3.849
Banco Central	16	14	13	12	4	1	14	28	9
Bancos	19.811	22.119	25.793	31.210	35.066	34.844	38.288	39.355	35.784
Otros sectores	12.133	11.849	14.191	18.261	19.270	23.680	28.449	40.080	46.343
Títulos de deuda (4)	11.153	11.771	10.772	11.055	13.479	20.956	27.120	33.384	40.173
Asignación DEG	174	183	192	189	1.277	1.258	1.254	1.255	1.258
Saldos correspondientes a intereses devengados	1.008	1.043	825	1.168	1.196	1.577	2.085	1.994	2.836
Organismos multilaterales	9	14	13	15	17	22	11	11	14
Organismos gubernamentales	18	19	16	8	10	27	47	20	14
Banco Central	0	0	0	0	0	0	0	0	0
Bancos	399	422	389	630	585	632	845	659	662
Otros sectores	408	424	234	309	341	575	798	837	1.538
Títulos de deuda (4)	174	164	173	207	243	322	384	466	609
Asignación DEG	0	0	0	0	0	0	0	0	0

CUADRO 4.5.5
Deuda externa bruta, por sector acreedor, mensual (1)(2)(3)
(Millones de dólares)

	2013 Oct	Nov	Dic	2014 Ene	Feb	Mar	Abr	May	Jun	Jul	Ago	Sep
Organismos multilaterales	1.950	2.050	2.214	2.301	2.293	2.455	2.450	2.461	2.484	2.480	2.483	2.508
Organismos gubernamentales	3.807	3.806	3.849	4.679	4.346	4.479	4.502	4.585	4.628	4.558	4.541	4.552
Banco Central	4	5	9	1	4	4	6	3	4	7	8	3
Bancos	35.892	35.307	35.784	36.072	35.589	36.003	36.082	36.244	35.813	35.003	34.636	34.044
Otros sectores	44.999	44.902	46.343	47.626	47.017	47.367	48.294	47.919	48.041	47.776	47.357	48.278
Títulos de deuda (4)	39.432	39.644	41.267	40.404	40.905	40.360	41.188	41.886	42.280	46.140	46.010	46.821
Asignación DEG	1.261	1.254	1.258	1.253	1.264	1.263	1.266	1.258	1.263	1.251	1.240	1.211
Total	127.345	126.968	130.724	132.336	131.418	131.931	133.788	134.355	134.513	137.215	136.275	137.416
Deuda externa bruta a valor de mercado (5)	126.713	126.136	129.628	131.540	131.105	131.658	133.872	134.952	135.047	137.621	137.128	137.777
Organismos multilaterales	1.950	2.050	2.214	2.301	2.293	2.455	2.450	2.461	2.484	2.480	2.483	2.508
Organismos gubernamentales	3.807	3.806	3.849	4.679	4.346	4.479	4.502	4.585	4.628	4.558	4.541	4.551
Banco Central	4	5	9	1	4	4	6	3	4	7	8	3
Bancos	35.892	35.307	35.784	36.072	35.589	36.003	36.082	36.244	35.813	35.003	34.636	34.044
Otros sectores	44.999	44.902	46.342	47.626	47.017	47.367	48.294	47.919	48.041	47.776	47.357	48.278
Títulos de deuda (4)	38.800	38.812	40.173	39.608	40.592	40.087	41.274	42.483	42.815	46.546	46.863	47.183
Asignación DEG	1.261	1.254	1.258	1.253	1.264	1.263	1.266	1.258	1.263	1.251	1.240	1.211
Saldos correspondientes a intereses devengados	2.708	2.740	2.836	2.758	2.829	2.969	3.071	3.283	3.224	3.222	3.280	3.315
Organismos multilaterales	13	12	14	20	24	21	24	28	19	22	27	24
Organismos gubernamentales	14	17	14	27	18	23	33	31	31	40	32	38
Banco Central	0	0	0	0	0	0	0	0	0	0	0	0
Bancos	758	736	662	713	743	724	728	774	673	716	734	753
Otros sectores	1.484	1.478	1.538	1.492	1.585	1.694	1.787	1.910	1.882	1.891	1.959	1.973
Títulos de deuda (4)	439	497	609	506	460	506	500	540	619	553	529	526
Asignación DEG	0	0	0	0	0	0	0	0	0	0	0	0



CUADRO 4.5.6
Servicio de la deuda externa bruta de largo plazo, por sector institucional (1)
(Millones de dólares)

	Hasta un año					Más de un año y hasta dos años			Más de dos años y hasta tres años	Más de tres años
	1 a 3 meses	4 a 6 meses	7 a 9 meses	10 a 12 meses	Total 12 meses	13 a 18 meses	19 a 24 meses	Total 12 meses		
Septiembre 2014										
Gobierno General										
Amortización	19	19	19	19	76	37	36	73	70	5.336
Interés	25	63	24	62	174	87	86	173	170	1.206
Banco Central										
Amortización	--	--	--	--	--	--	--	--	--	1.526
Interés	--	--	--	--	--	--	--	--	--	--
Bancos										
Amortización	1.585	592	1.079	1.925	5.182	2.425	786	3.211	2.769	8.097
Interés	66	103	63	123	355	160	150	310	264	710
Otros sectores										
Amortización	1.722	572	771	1.692	4.756	3.536	2.639	6.175	5.136	44.063
Interés	598	540	586	593	2.318	986	1.134	2.120	1.965	14.857
Empresas de inversión extranjera directa										
Amortización	1.001	338	615	1.949	3.903	1.030	681	1.712	2.740	21.394
Interés	203	193	101	193	691	380	269	649	1.043	9.894
Total										
Amortización	4.326	1.521	2.485	5.585	13.917	7.027	4.143	11.170	10.715	80.416
Interés	893	900	774	971	3.538	1.612	1.640	3.252	3.442	26.666



CUADRO 4.5.7
Deuda externa bruta, por tasa de interés y sector institucional, anual (1)
 (Millones de dólares)

	2005	2006	2007	2008	2009	2010	2011	2012	2013
Tasa variable	23.365	22.417	25.144	30.915	35.090	39.272	43.693	50.953	48.977
Largo plazo	22.058	20.528	23.606	28.034	28.178	33.579	37.154	44.496	44.576
Corto plazo	1.307	1.889	1.538	2.881	6.912	5.693	6.539	6.457	4.401
Gobierno General	632	726	676	81	101	81	155	154	121
Largo plazo	632	726	676	81	101	81	155	154	121
Corto plazo	0	0	0	0	0	0	0	0	0
Banco Central	189	197	205	192	1.280	1.261	1.254	1.255	1.258
Largo plazo	173	183	192	189	1.277	1.258	1.254	1.255	1.258
Corto plazo	16	14	13	3	3	3	0	0	0
Bancos	6.080	5.567	8.073	9.522	11.042	13.118	16.266	13.832	12.942
Largo plazo	5.296	4.357	7.744	8.062	5.428	8.418	10.941	8.675	9.269
Corto plazo	784	1.210	329	1.460	5.614	4.700	5.324	5.158	3.673
Otros sectores	13.668	14.290	15.081	18.856	19.846	19.350	19.829	24.728	21.885
Largo plazo	13.198	13.687	13.950	17.550	18.679	18.731	19.101	23.954	21.402
Corto plazo	470	603	1.131	1.306	1.167	619	728	773	483
Empresas de inversión extranjera directa	2.796	1.637	1.109	2.264	2.821	5.462	6.190	10.984	12.770
Largo plazo	2.759	1.575	1.044	2.152	2.693	5.091	5.704	10.458	12.525
Corto plazo	37	62	65	112	128	371	487	526	245
Tasa fija	22.264	25.886	28.275	32.805	36.841	45.180	54.725	66.616	81.747
Largo plazo	16.810	19.679	20.791	21.648	27.917	34.637	41.831	49.998	65.662
Corto plazo	5.454	6.207	7.484	11.157	8.924	10.543	12.894	16.619	16.084
Gobierno General	3.438	3.445	2.935	2.877	2.495	4.120	5.331	6.126	5.807
Largo plazo	3.438	3.445	2.935	2.877	2.494	4.120	5.331	6.126	5.807
Corto plazo	0	0	0	0	1	0	0	0	0
Banco Central	165	157	158	154	148	146	403	347	348
Largo plazo	165	154	155	142	144	145	389	319	319
Corto plazo	0	3	3	12	4	1	14	28	29
Bancos	1.304	2.067	2.336	3.618	5.129	6.022	6.763	9.965	14.122
Largo plazo	926	1.404	1.690	2.023	2.830	3.955	4.591	5.991	8.863
Corto plazo	378	663	646	1.595	2.299	2.067	2.172	3.974	5.258
Otros sectores	15.739	19.184	21.066	24.257	26.341	31.454	36.252	37.893	43.741
Largo plazo	11.116	14.244	14.929	15.770	20.865	24.237	27.267	28.539	35.172
Corto plazo	4.623	4.940	6.137	8.486	5.476	7.217	8.985	9.355	8.569
Empresas de inversión extranjera directa	1.618	1.032	1.780	1.898	2.729	3.438	5.976	12.285	17.729
Largo plazo	1.165	431	1.082	834	1.585	2.180	4.253	9.023	15.501
Corto plazo	453	601	698	1.064	1.144	1.258	1.723	3.262	2.228
Total	45.629	48.303	53.419	63.720	71.931	84.452	98.418	117.569	130.724

**CUADRO 4.5.7****Deuda Externa Bruta, por tasa de interés y sector institucional, trimestral (continuación) (1)**

(Millones de dólares)

	2012 IV	2013 I	II	III	IV	2014 I	II	III
Tasa variable	50.953	48.070	46.039	47.058	48.977	48.673	49.777	48.862
Largo plazo	44.496	42.045	41.320	42.580	44.576	45.117	45.793	44.523
Corto plazo	6.457	6.025	4.719	4.478	4.401	3.557	3.985	4.340
Gobierno General	154	115	118	100	121	112	110	104
Largo plazo	154	115	118	100	121	112	110	104
Corto plazo	0	0	0	0	0	0	0	0
Banco Central	1.255	1.224	1.229	1.253	1.258	1.263	1.263	1.211
Largo plazo	1.255	1.224	1.229	1.253	1.258	1.263	1.263	1.211
Corto plazo	0	0	0	0	0	0	0	0
Bancos	13.832	12.968	11.724	12.432	12.942	12.021	12.569	12.023
Largo plazo	8.675	8.588	8.420	9.204	9.269	9.362	9.717	9.102
Corto plazo	5.158	4.381	3.304	3.228	3.673	2.659	2.852	2.921
Otros sectores	24.728	22.563	22.106	21.932	21.885	22.426	22.746	21.322
Largo plazo	23.954	21.531	21.063	21.105	21.402	21.766	22.158	20.716
Corto plazo	773	1.031	1.043	826	483	660	588	606
Empresas de inversión extranjera directa	10.984	11.200	10.863	11.341	12.770	12.850	13.089	14.202
Largo plazo	10.458	10.587	10.491	10.918	12.525	12.613	12.544	13.390
Corto plazo	526	613	373	423	245	237	545	812
Tasa fija	66.616	70.746	73.290	76.917	81.747	83.258	84.735	88.554
Largo plazo	49.998	55.060	59.604	62.818	65.662	68.561	70.441	74.739
Corto plazo	16.619	15.686	13.686	14.099	16.084	14.697	14.295	13.816
Gobierno General	6.126	5.256	5.919	5.890	5.807	5.648	5.640	5.534
Largo plazo	6.126	5.256	5.919	5.890	5.807	5.648	5.640	5.534
Corto plazo	0	0	0	0	0	0	0	0
Banco Central	347	336	371	336	348	342	341	337
Largo plazo	319	318	316	315	319	318	317	316
Corto plazo	28	18	55	21	29	23	24	22
Bancos	9.965	12.424	12.374	12.480	14.122	13.865	14.223	14.424
Largo plazo	5.991	7.910	8.743	8.944	8.863	9.109	9.652	9.998
Corto plazo	3.974	4.514	3.630	3.536	5.258	4.756	4.571	4.425
Otros sectores	37.893	39.623	40.486	41.274	43.741	43.959	44.089	48.112
Largo plazo	28.539	31.240	32.126	32.354	35.172	36.133	36.869	41.024
Corto plazo	9.355	8.383	8.361	8.920	8.569	7.826	7.220	7.089
Empresas de inversión extranjera directa	12.285	13.107	14.140	16.937	17.729	19.444	20.443	20.146
Largo plazo	9.023	10.336	12.499	15.315	15.501	17.354	17.962	17.867
Corto plazo	3.262	2.770	1.640	1.622	2.228	2.090	2.481	2.279
Total	117.569	118.816	119.329	123.975	130.724	131.931	134.513	137.416



CUADRO 4.5.8
Duración de la deuda externa bruta de largo plazo, por sector deudor (1)

	Sector público		Sector privado		Total	
	Saldo Adeudado (Millones de dólares)	Duración (años)	Saldo adeudado (Millones de dólares)	Duración (años)	Saldo adeudado (Millones de dólares)	Duración (años)
2010	16.028	6,1	52.187	4,7	68.215	5,0
2011	18.719	6,1	60.266	4,8	78.985	5,1
2012	23.435	7,2	71.058	5,4	94.493	5,9
2013	24.276	7,1	85.962	5,5	110.238	5,9
2012 IV	23.435	7,2	71.058	5,4	94.493	5,9
2013 I	22.266	7,4	74.840	5,5	97.106	5,9
II	22.862	7,4	78.061	5,4	100.923	5,8
III	23.317	7,3	82.081	5,5	105.398	5,9
IV	24.276	7,1	85.962	5,5	110.238	5,9
2014 I	24.912	7,5	88.765	5,5	113.678	6,0
II	24.929	7,5	91.305	5,4	116.234	5,9
III	25.319	7,4	93.942	5,6	119.261	5,9

**CUADRO 4.5.9**
Créditos externos contratados (1)

	Tasa fija			Tasa variable Libor			Tasa variable Prime			Sin tasa de interés		Total monto contratado (millones de dólares)
	Monto contratado (millones de dólares)	Tasa de interés promedio ponderado (% anual)	Plazo promedio ponderado (meses)	Monto contratado (millones de dólares)	Spread promedio ponderado (% anual)	Plazo promedio ponderado (meses)	Monto contratado (millones de dólares)	Spread promedio ponderado (% anual)	Plazo promedio ponderado (meses)	Monto contratado (millones de dólares)	Plazo promedio ponderado (meses)	
2010	1.588	3,6	84,5	4.257	2,5	61,2	0	0,0	0,0	241	84,7	6.086
2011	2.256	4,6	119,9	4.724	1,2	93,0	4	3,3	24,0	209	70,4	7.192
2012	4.485	5,7	81,9	11.080	2,5	82,5	0	0,0	0,0	1.225	71,1	16.790
2013	6.469	6,9	118,0	4.572	1,5	79,3	0	0,0	0,0	447	77,3	11.488
2012 Oct	1.086	8,1	141,8	3.616	1,9	54,1	0	0,0	0,0	12	60,0	4.714
Nov	476	4,5	61,9	819	1,3	44,3	0	0,0	0,0	27	56,4	1.322
Dic	413	6,4	60,6	2.155	5,0	111,7	0	0,0	0,0	104	57,0	2.672
2013 Ene	496	7,3	100,3	637	0,4	105,6	0	0,0	0,0	26	60,0	1.159
Feb	73	4,9	50,3	342	2,3	77,9	0	0,0	0,0	22	82,5	437
Mar	990	7,2	64,3	94	1,3	47,3	0	0,0	0,0	8	60,0	1.092
Abr	220	5,0	57,4	413	2,9	141,5	0	0,0	0,0	12	60,0	645
May	893	3,9	106,7	604	1,6	54,2	0	0,0	0,0	26	83,3	1.523
Jun	522	6,3	95,0	115	1,2	88,1	0	0,0	0,0	86	61,1	723
Jul	2.326	9,2	162,9	78	1,7	101,2	0	0,0	0,0	9	60,0	2.413
Ago	58	5,3	56,5	48	2,2	101,2	0	0,0	0,0	9	60,0	115
Sep	212	5,2	66,6	676	2,0	82,7	0	0,0	0,0	58	96,5	945
Oct	80	2,6	50,1	1.023	1,2	60,1	0	0,0	0,0	75	118,3	1.178
Nov	162	7,7	49,1	38	2,9	111,4	0	0,0	0,0	5	60,0	205
Dic	437	3,8	184,2	505	1,1	56,6	0	0,0	0,0	112	60,7	1.053
2014 Ene	369	6,8	72,5	718	0,9	49,2	0	0,0	0,0	16	81,4	1.103
Feb	105	3,0	52,8	60	0,8	35,3	0	0,0	0,0	8	117,7	172
Mar	347	4,8	37,9	1.517	3,0	133,2	0	0,0	0,0	0	0,0	1.864
Abr	298	6,6	54,3	482	1,5	82,5	0	0,0	0,0	34	60,0	813
May	100	6,9	59,4	41	2,0	153,9	0	0,0	0,0	0	0,0	142
Jun	156	6,4	53,7	234	1,3	56,0	0	0,0	0,0	0	0,0	390
Jul	168	5,8	170,1	202	1,7	72,6	0	0,0	0,0	10	75,4	379
Ago	45	5,9	51,5	114	1,6	130,7	0	0,0	0,0	0	0,0	159
Sep	589	6,1	141,2	37	2,4	52,7	0	0,0	0,0	0	0,0	626

Comercio Exterior

**CUADRO 4.6.1
Exportaciones (1)**

(Millones de dólares)

	Mineras		Agropecuarias silvícolas y pesqueras		Industria								Total exportaciones (FOB)	
	Cobre	Total	Sector frutícola	Total	Alimentos			Bebidas y tabaco		Forestal y muebles de madera	Celulosa, papel y otros			Total
					Harina de pescado	Salmón	Total	Vino embotellado	Total		Celulosa blanqueada	Total		
2010	41.361	44.552	3.691	4.371	535	1.150	5.931	1.306	1.918	1.883	2.205	3.105	22.186	71.109
2011	44.670	49.083	4.173	4.969	476	1.852	7.644	1.445	2.120	2.225	2.538	3.625	27.386	81.438
2012	41.987	46.302	4.217	5.056	443	1.989	7.605	1.455	2.243	2.129	2.301	3.296	26.607	77.965
2013	40.158	43.937	4.738	5.749	418	2.772	8.298	1.560	2.407	2.272	2.524	3.607	26.997	76.684
2012 Nov	3.734	4.086	99	132	36	174	638	151	225	189	226	321	2.305	6.523
2012 Dic	4.208	4.630	332	362	59	183	638	117	198	177	183	259	2.213	7.206
2013 Ene	3.389	3.761	704	748	60	229	722	117	180	202	228	341	2.345	6.855
2013 Feb	3.021	3.290	470	517	33	212	586	83	170	152	138	211	1.815	5.621
2013 Mar	2.773	3.103	600	726	38	249	690	125	212	199	245	342	2.388	6.217
2013 Abr	3.468	3.811	640	951	31	203	603	165	232	149	180	276	2.003	6.766
2013 May	3.531	3.849	590	732	66	216	786	148	231	179	182	277	2.430	7.011
2013 Jun	3.343	3.625	398	471	32	214	720	116	178	213	234	320	2.245	6.341
2013 Jul	3.278	3.588	341	406	27	217	741	124	187	229	189	266	2.343	6.338
2013 Ago	3.418	3.749	210	258	23	220	682	140	200	201	258	345	2.370	6.377
2013 Sep	3.332	3.647	142	188	17	197	595	104	169	165	213	298	1.977	5.812
2013 Oct	3.892	4.213	157	199	23	253	738	172	240	219	279	384	2.613	7.025
2013 Nov	3.364	3.633	124	154	41	280	744	157	233	176	220	314	2.327	6.115
2013 Dic	3.348	3.668	362	398	27	282	691	109	174	188	157	234	2.142	6.208
2014 Ene	2.211	2.545	764	802	32	371	709	109	158	206	237	309	2.180	5.527
2014 Feb	3.720	3.920	500	540	22	296	645	94	145	111	150	214	1.823	6.283
2014 Mar	3.628	3.905	659	805	36	394	886	126	196	210	230	336	2.605	7.315
2014 Abr	3.057	3.366	690	894	27	312	808	139	210	207	209	288	2.369	6.629
2014 May	3.412	3.661	517	626	44	303	837	128	207	240	239	323	2.630	6.918
2014 Jun	3.064	3.305	330	394	49	260	767	120	178	241	234	324	2.425	6.124
2014 Jul	3.208	3.523	309	366	57	235	830	152	211	206	221	305	2.504	6.393
2014 Ago	3.027	3.271	189	231	38	240	727	134	188	233	200	282	2.499	6.002
2014 Sep	3.225	3.478	145	190	18	286	780	127	185	210	201	283	2.359	6.027
2014 Oct	3.273	3.532	118	155	29	316	846	157	230	211	233	319	2.645	6.332

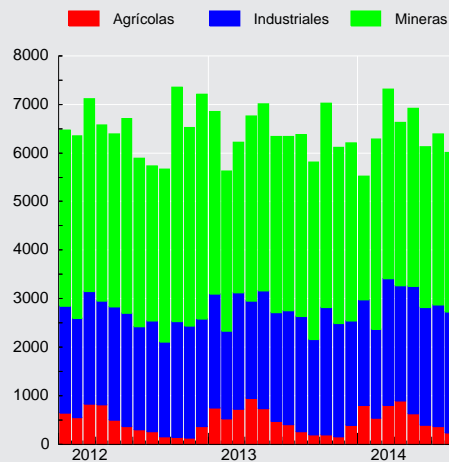
**Exportaciones
(millones de dólares)**



CUADRO 4.6.2 Importaciones (1)

(Millones de dólares)

	Bienes de consumo				Bienes intermedios				Bienes de capital	Total importaciones (CIF)	Total importaciones (FOB)
	Durables (2)	Semi-durables (3)	Otros bienes de consumo	Total	Productos energéticos		Resto intermedio	Total			
					Petróleo	Total					
2010	6.523	4.007	5.038	15.568	4.341	11.310	21.244	32.554	11.085	59.207	55.372
2011	7.561	5.036	6.069	18.666	6.496	16.025	26.162	42.187	13.842	74.695	70.398
2012	8.087	5.465	6.260	19.812	6.108	16.045	27.661	43.706	16.555	80.073	75.458
2013	9.034	5.813	6.720	21.567	6.633	15.075	27.291	42.366	15.246	79.178	74.568
2012 Nov	685	409	549	1.643	470	1.143	2.221	3.364	1.591	6.599	6.238
2012 Dic	628	487	488	1.604	422	1.116	2.571	3.687	1.745	7.035	6.637
2013 Ene	694	526	549	1.768	671	1.486	2.422	3.908	1.366	7.043	6.637
2013 Feb	658	484	508	1.650	684	1.235	2.088	3.324	1.160	6.134	5.781
2013 Mar	665	483	600	1.748	294	1.026	2.155	3.182	1.144	6.074	5.702
2013 Abr	820	325	555	1.700	578	1.452	2.222	3.674	1.403	6.776	6.388
2013 May	831	409	562	1.802	801	1.487	2.409	3.896	1.394	7.092	6.685
2013 Jun	737	438	469	1.644	447	1.176	2.114	3.291	1.187	6.122	5.768
2013 Jul	765	497	593	1.856	488	1.185	2.331	3.516	1.565	6.937	6.539
2013 Ago	786	560	636	1.982	675	1.477	2.300	3.776	1.360	7.118	6.689
2013 Sep	703	533	535	1.770	439	1.175	2.049	3.223	1.165	6.159	5.803
2013 Oct	1.016	580	579	2.174	534	1.147	2.547	3.694	1.241	7.109	6.695
2013 Nov	785	413	524	1.721	452	1.034	2.088	3.122	1.185	6.029	5.674
2013 Dic	574	567	611	1.751	572	1.194	2.566	3.760	1.075	6.587	6.207
2014 Ene	682	576	514	1.772	555	1.281	2.369	3.650	1.038	6.461	6.080
2014 Feb	599	597	548	1.745	453	1.068	1.979	3.047	843	5.635	5.299
2014 Mar	603	467	556	1.625	483	1.246	1.964	3.209	1.056	5.891	5.544
2014 Abr	746	340	521	1.607	817	1.482	2.079	3.561	1.003	6.171	5.807
2014 May	672	423	557	1.652	339	1.061	2.078	3.139	996	5.787	5.440
2014 Jun	592	508	502	1.602	585	1.204	2.023	3.226	1.006	5.834	5.527
2014 Jul	605	536	550	1.691	714	1.384	2.362	3.746	904	6.341	5.975
2014 Ago	590	540	556	1.686	473	1.176	2.123	3.299	1.035	6.020	5.678
2014 Sep	592	582	552	1.726	396	969	2.195	3.165	1.035	5.926	5.570
2014 Oct	696	500	564	1.760	448	1.084	2.378	3.462	933	6.156	5.769

Importaciones CIF
(millones de dólares)

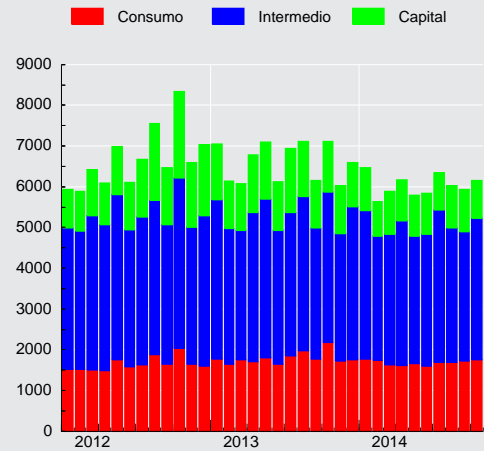



CUADRO 4.6.3 Índice de Volumen de exportaciones a precios del año anterior (1)

(Base 2008=100)

	Mineras		Agropecuarias silvícolas y pesqueras		Industria									Total exportaciones (FOB)
	Cobre	Total	Sector fruti-cola	Total	Alimentos			Bebidas y tabaco		Forestal y muebles de madera	Celulosa, papel y otros		Total	
					Harina de pescado	Salmón	Total	Vino embotellado	Total		Celulosa blanqueada	Total		
2010	101,7	101,8	103,5	102,3	65,6	47,1	75,6	116,2	120,3	85,5	82,3	86,9	89,6	96,9
2011	99,6	100,3	117,4	115,2	65,3	72,4	89,7	120,0	120,8	96,4	97,6	102,7	101,9	100,9
2012	102,1	103,3	114,7	114,8	62,1	103,7	97,6	121,3	127,0	87,2	104,5	108,1	102,9	103,1
2013	108,6	108,8	121,3	121,0	48,5	125,2	99,6	125,3	134,3	87,5	108,9	113,3	102,8	106,7
2012 IV	117,8	118,5	53,1	54,6	57,2	120,8	101,1	134,4	145,5	87,7	105,6	110,6	108,1	110,8
2013 I	93,8	94,6	185,4	171,2	57,2	155,0	106,0	105,9	127,9	87,7	108,4	114,8	103,1	101,2
II	114,7	114,3	171,7	180,3	57,8	115,6	102,6	141,3	144,0	83,7	100,1	108,2	101,7	113,0
III	110,4	111,0	68,7	70,7	31,5	104,3	93,2	113,6	121,2	90,8	113,3	114,4	101,0	104,4
IV	115,6	115,5	59,3	61,7	47,6	126,0	96,5	140,4	144,2	88,0	113,6	115,7	105,6	108,1
2014 I	106,8	106,7	178,1	164,3	49,7	162,0	98,6	102,9	109,8	76,9	105,9	105,2	98,0	106,6
II	110,9	110,9	143,1	145,6	62,9	132,8	106,6	127,6	130,8	104,4	115,8	115,5	110,0	112,1
III	108,1	108,7	61,9	67,1	52,3	124,1	101,5	129,9	124,9	100,5	109,9	110,5	108,9	105,3

Volumen de exportaciones a precios de año anterior
(variación respecto año anterior, porcentaje)

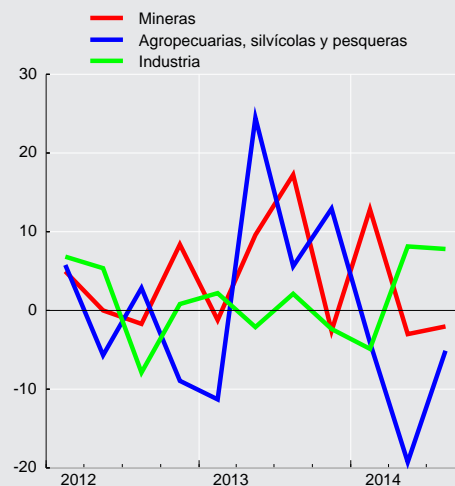



CUADRO 4.6.4 Índice de volumen de importaciones a precios del año anterior (1)

(Base 2008=100)

	Bienes de consumo	Bienes intermedios				Bienes de capital	Total importaciones (CIF)
		Productos energéticos		Resto intermedio	Total		
		Petróleo	Total				
2010	121,5	77,6	94,4	103,8	101,5	98,4	105,7
2011	140,2	84,7	101,4	122,2	115,9	122,0	122,9
2012	150,1	77,4	98,3	129,7	119,0	146,7	131,5
2013	164,0	88,6	100,7	129,1	119,7	135,8	132,9
2012 IV	160,4	83,6	94,3	143,3	125,3	184,7	144,5
2013 I	154,4	81,1	96,3	121,6	113,4	128,2	125,5
II	154,9	104,8	111,9	127,1	123,6	146,8	135,2
III	173,5	83,9	102,9	127,6	119,8	148,5	137,4
IV	173,3	84,6	91,8	140,1	122,2	119,8	133,4
2014 I	153,5	76,6	94,4	117,2	109,9	103,4	118,6
II	145,8	93,1	99,3	117,7	112,3	114,2	120,4
III	159,4	85,6	97,4	128,5	118,0	108,9	125,9

Volumen de importaciones a precios de año anterior
(variación respecto año anterior, porcentaje)

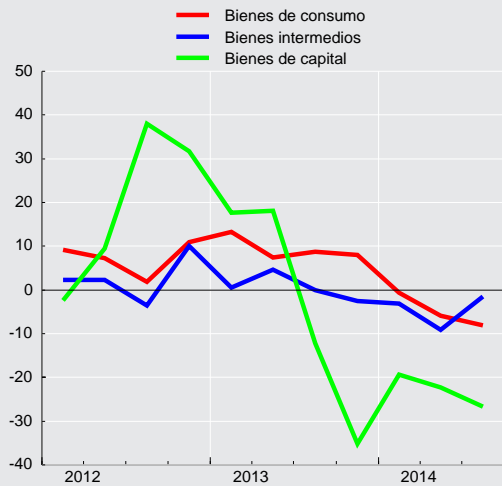



CUADRO 4.6.5
Índice de precios de exportaciones, deflactor implícito (1)

(Base 2008=100)

	Mineras		Agropecuarias silvícolas y pesqueras		Industria								Total exportaciones (FOB)	
	Cobre	Total	Sector frutícola	Total	Alimentos			Bebidas y tabaco		Forestal y muebles de madera	Celulosa, papel y otros			Total
					Harina de pescado	Salmón	Total	Vino embotellado	Total		Celulosa blanqueada	Total		
2010	128,1	127,6	103,1	105,1	162,3	137,5	114,7	94,5	95,0	101,5	112,5	109,9	94,7	113,7
2011	141,2	142,7	102,8	106,1	145,0	143,9	124,6	101,2	104,6	106,4	109,1	108,6	102,8	125,1
2012	129,4	130,7	106,4	108,3	141,8	107,9	113,9	100,9	105,3	112,5	92,4	93,9	98,9	117,2
2013	116,4	117,7	113,0	116,9	171,4	124,5	121,9	104,7	106,8	119,6	97,2	98,0	100,4	111,4
2012 IV	132,3	133,2	118,6	115,6	167,8	95,9	110,9	101,9	104,8	113,5	91,1	93,0	97,6	117,9
2013 I	123,3	125,2	110,7	114,5	181,9	100,1	110,3	103,4	104,7	116,3	94,5	95,9	97,2	114,5
II	113,6	115,1	109,7	117,6	178,0	123,2	120,3	102,1	106,2	119,1	99,9	99,3	100,5	110,4
III	114,4	115,5	116,8	118,6	172,2	136,5	126,6	108,9	109,3	120,8	97,8	97,8	101,3	110,0
IV	115,6	116,3	125,5	119,7	150,4	145,6	131,8	104,9	107,0	122,1	97,0	99,1	102,6	110,9
2014 I	112,7	113,4	124,9	128,6	144,3	147,3	132,8	107,5	108,4	126,2	97,6	100,4	103,1	111,2
II	108,2	108,7	124,3	129,3	151,7	148,2	132,4	102,2	108,3	121,6	98,8	99,7	103,2	108,8
III	110,2	110,2	120,1	115,4	172,1	138,1	134,7	107,1	111,6	119,0	95,1	97,0	103,4	108,5

CUADRO 4.6.6
Índice de precios de importaciones, deflactor implícito (1)

(Base 2008=100)

	Bienes de consumo	Bienes intermedios				Bienes de capital	Total importaciones (CIF)
		Productos energéticos		Resto intermedio	Total		
		Petróleo	Total				
2010	94,8	77,9	75,6	91,5	83,9	102,1	89,2
2011	98,5	106,8	99,8	95,6	95,2	102,8	96,8
2012	97,6	110,0	103,0	95,3	96,1	102,2	97,0
2013	97,2	104,4	94,5	94,4	92,6	101,7	94,9
2012 IV	97,5	107,2	100,2	93,3	93,8	107,0	96,9
2013 I	98,9	113,2	98,3	98,0	96,1	103,8	97,7
II	98,3	97,1	92,9	94,8	92,0	98,3	94,2
III	95,6	106,5	94,1	93,5	91,8	99,8	93,7
IV	96,4	102,7	92,8	91,8	90,6	105,9	94,2
2014 I	99,1	108,4	96,2	96,2	94,3	102,9	96,6
II	98,6	104,1	95,3	93,8	92,5	95,4	94,2
III	94,7	103,2	91,5	92,9	90,6	99,0	92,5



CUADRO 4.6.7
Exportaciones por países (1)

(Millones de dólares FOB)

	América							Total	Europa		Asia			
	América del norte				América del sur				Unión Europea	Total	China	Japón	Corea del sur	Total
	EE.UU.	México	Canadá	Total	Brasil	Argentina	Total							
2010	6.884	1.921	1.287	10.091	4.225	996	10.357	21.107	12.462	13.718	17.324	7.719	4.211	35.024
2011	8.986	1.819	1.474	12.279	4.495	1.187	12.124	25.147	14.374	16.088	18.629	9.113	4.444	38.451
2012	9.554	1.344	1.284	12.182	4.312	1.068	11.561	24.544	11.897	13.985	18.098	8.335	4.527	37.384
2013	9.731	1.315	1.425	12.471	4.427	1.045	11.652	24.918	11.195	13.394	19.090	7.577	4.207	36.861
2012 Nov	853	93	113	1.058	390	98	1.015	2.142	886	1.059	1.554	635	341	3.150
Dic	987	121	100	1.208	332	95	953	2.242	1.009	1.208	2.077	607	398	3.550
2013 Ene	1.202	115	152	1.468	363	83	953	2.482	777	947	1.689	720	300	3.229
Feb	975	99	104	1.178	262	76	743	1.973	826	1.015	1.228	535	390	2.559
Mar	1.018	120	106	1.244	314	82	934	2.241	912	1.168	1.061	758	241	2.655
Abr	1.187	110	225	1.521	351	90	923	2.505	1.235	1.387	1.430	514	423	2.745
May	884	119	129	1.133	434	96	1.076	2.284	1.138	1.334	1.767	618	415	3.188
Jun	764	108	59	931	403	78	985	1.989	1.050	1.281	1.427	750	381	2.990
Jul	660	125	91	876	387	89	1.012	1.967	880	1.042	1.464	667	330	3.098
Ago	640	106	133	879	431	94	1.055	2.006	915	1.116	1.837	513	356	3.183
Sep	477	78	119	674	382	77	943	1.668	908	1.100	1.556	558	332	2.995
Oct	630	124	111	865	397	106	1.103	2.044	1.001	1.181	2.054	684	448	3.700
Nov	611	129	45	785	407	96	1.045	1.890	770	948	1.764	486	277	3.194
Dic	684	83	152	918	296	78	879	1.869	783	875	1.814	774	313	3.327
2014 Ene	862	74	61	997	323	75	756	1.805	731	863	1.533	573	283	2.778
Feb	757	105	55	917	425	69	927	1.897	984	1.128	1.616	656	456	3.075
Mar	990	135	163	1.288	343	88	950	2.315	1.099	1.237	1.587	847	441	3.574
Abr	931	119	83	1.133	395	68	917	2.121	1.055	1.210	1.469	603	417	3.064
May	862	111	127	1.101	376	71	1.019	2.207	1.113	1.297	1.402	759	370	3.240
Jun	726	105	71	902	294	89	868	1.858	1.069	1.250	1.330	470	460	2.926
Jul	694	123	187	1.004	297	76	904	1.986	843	1.031	1.481	743	469	3.229
Ago	674	97	142	913	289	92	925	1.909	962	1.154	1.411	564	355	2.867
Sep	620	97	64	781	347	96	957	1.800	703	929	1.727	466	417	3.127
Oct	662	118	118	899	389	90	1.045	2.047	922	1.170	1.730	555	332	3.011

CUADRO 4.6.8
Importaciones por países (1)

(Millones de dólares CIF)

	América							Total	Europa		Asia			
	América del norte				América del sur				Unión Europea	Total	China	Japón	Corea del sur	Total
	EE.UU.	México	Canadá	Total	Brasil	Argentina	Total							
2010	9.995	2.119	725	12.840	4.660	4.692	14.096	27.505	8.018	8.464	9.971	3.392	3.484	19.239
2011	15.094	2.522	917	18.533	6.224	4.742	17.639	37.225	10.350	11.004	12.650	2.930	2.724	21.478
2012	18.578	2.608	1.032	22.218	5.186	5.283	17.799	41.822	10.633	11.455	14.432	2.596	2.604	22.850
2013	16.061	2.538	1.543	20.143	5.109	3.933	16.086	37.642	13.000	13.786	15.632	2.478	2.767	24.350
2012 Nov	1.521	179	57	1.756	370	570	1.566	3.426	979	1.047	1.124	186	246	1.817
Dic	1.661	185	71	1.916	398	414	1.375	3.389	964	1.029	1.118	166	224	1.821
2013 Ene	1.453	182	67	1.702	472	382	1.563	3.490	1.076	1.135	1.288	238	262	2.079
Feb	1.066	179	177	1.422	334	413	1.441	2.950	959	1.014	1.276	132	264	1.947
Mar	1.320	192	75	1.588	297	324	1.072	2.806	1.112	1.185	1.161	180	212	1.851
Abr	1.524	262	249	2.035	475	302	1.362	3.575	1.063	1.141	1.080	225	260	1.845
May	1.302	283	257	1.843	462	387	1.369	3.339	1.412	1.468	1.284	227	215	2.030
Jun	1.350	210	59	1.619	345	367	1.153	2.884	1.014	1.072	1.173	217	260	1.922
Jul	1.487	232	72	1.791	449	426	1.434	3.335	1.183	1.267	1.318	223	258	2.103
Ago	1.483	229	67	1.779	555	280	1.476	3.344	1.189	1.268	1.400	291	221	2.191
Sep	1.315	187	187	1.690	262	243	1.190	2.999	941	994	1.306	188	172	1.957
Oct	1.381	248	88	1.717	568	310	1.507	3.289	950	1.015	1.767	229	226	2.572
Nov	1.211	162	170	1.543	508	230	1.224	2.837	986	1.057	1.215	145	233	1.870
Dic	1.168	171	75	1.414	381	269	1.295	2.793	1.114	1.171	1.364	184	185	1.982
2014 Ene	1.228	158	174	1.560	365	298	1.163	2.878	989	1.058	1.341	194	269	2.072
Feb	1.157	185	184	1.526	382	252	1.171	2.818	638	694	1.312	185	192	1.931
Mar	1.249	216	158	1.624	535	219	1.163	2.959	997	1.058	1.030	192	173	1.663
Abr	1.264	203	79	1.546	611	225	1.545	3.201	864	932	1.094	184	249	1.795
May	1.179	204	82	1.465	356	231	970	2.605	959	1.032	1.155	221	244	1.891
Jun	1.095	204	102	1.400	309	220	1.134	2.702	845	893	1.182	195	203	1.824
Jul	1.211	235	82	1.528	694	265	1.564	3.217	846	913	1.309	162	196	1.990
Ago	1.294	217	75	1.585	556	225	1.265	2.928	771	825	1.301	250	146	2.038
Sep	1.245	215	74	1.535	450	240	1.230	2.877	774	837	1.392	176	154	2.002
Oct	1.224	211	96	1.530	432	266	1.266	2.922	756	804	1.413	206	136	2.094

V. MERCADO LABORAL



CUADRO 5.1 Fuerza de trabajo nacional e inactivos (1)(2)

(Promedios móviles trimestrales, miles de personas)

	Población de 15 años y más	Fuerza de trabajo										Inactivos	% Var. (2)
		Total	% Var. (2)	Ocupados	% Var. (2)	Desocupados	% Var. (2)	Cesantes	% Var. (2)	Buscan trabajo por primera vez	% Var. (2)		
2012 Oct	13.730,51	8.169,88	1,1	7.633,01	1,8	536,87	-8,1	487,63	-7,3	49,24	-15,3	5.560,63	2,2
Nov	13.748,18	8.181,81	1,3	7.675,00	2,3	506,82	-11,2	453,34	-9,5	53,48	-23,6	5.566,36	1,9
Dic	13.765,88	8.195,63	1,2	7.699,43	1,8	496,20	-7,1	431,17	-3,0	65,03	-27,8	5.570,25	2,1
2013 Ene	13.783,67	8.233,51	1,3	7.742,42	2,0	491,09	-8,9	408,43	-6,4	82,66	-19,6	5.550,16	1,9
Feb	13.801,29	8.242,60	1,1	7.734,48	1,3	508,12	-2,0	428,86	2,4	79,26	-20,4	5.558,69	2,3
Mar	13.819,00	8.240,71	1,1	7.729,50	1,5	511,21	-5,0	441,08	-4,1	70,13	-10,1	5.578,29	2,2
Abr	13.836,71	8.279,92	1,6	7.753,33	1,7	526,59	-1,0	476,03	2,0	50,55	-22,7	5.556,79	1,5
May	13.854,42	8.293,58	1,6	7.762,82	2,0	530,76	-3,1	474,12	-4,1	56,65	6,7	5.560,84	1,4
Jun	13.872,11	8.262,54	1,8	7.752,83	2,2	509,71	-4,4	457,18	-5,4	52,53	4,2	5.609,57	1,2
Jul	13.889,79	8.210,49	1,6	7.738,56	2,5	471,92	-10,5	426,98	-11,4	44,94	-0,5	5.679,31	1,4
Ago	13.908,05	8.221,49	1,9	7.751,39	2,7	470,10	-9,6	431,20	-9,4	38,90	-11,7	5.686,56	1,1
Sep	13.926,30	8.227,05	1,1	7.758,91	2,0	468,14	-11,5	432,27	-10,4	35,87	-23,5	5.699,26	2,2
Oct	13.944,53	8.271,38	1,2	7.789,69	2,1	481,69	-10,3	438,31	-10,1	43,37	-11,9	5.673,15	2,0
Nov	13.962,73	8.304,60	1,5	7.830,93	2,0	473,67	-6,5	428,39	-5,5	45,27	-15,3	5.658,14	1,6
Dic	13.980,98	8.378,87	2,2	7.904,05	2,7	474,82	-4,3	412,46	-4,3	62,36	-4,1	5.602,11	0,6
2014 Ene	13.999,27	8.431,02	2,4	7.915,41	2,2	515,61	5,0	429,32	5,1	86,29	4,4	5.568,25	0,3
Feb	14.017,45	8.462,36	2,7	7.943,26	2,7	519,10	2,2	432,89	0,9	86,21	8,8	5.555,09	-0,1
Mar	14.035,67	8.439,15	2,4	7.894,77	2,1	544,38	6,5	466,19	5,7	78,19	11,5	5.596,52	0,3
Abr	14.053,95	8.437,21	1,9	7.921,87	2,2	515,34	-2,1	463,36	-2,7	51,98	2,8	5.616,74	1,1
May	14.072,14	8.412,38	1,4	7.883,90	1,6	528,49	-0,4	477,87	0,8	50,61	-10,7	5.659,76	1,8
Jun	14.090,37	8.395,17	1,6	7.853,60	1,3	541,57	6,2	496,82	8,7	44,75	-14,8	5.695,21	1,5
Jul	14.108,62	8.360,90	1,8	7.819,68	1,0	541,22	14,7	499,29	16,9	41,93	-6,7	5.747,72	1,2
Ago	14.127,40	8.362,69	1,7	7.802,50	0,7	560,18	19,2	516,33	19,7	43,85	12,7	5.764,72	1,4
Sep	14.146,22	8.408,74	2,2	7.850,80	1,2	557,95	19,2	515,55	19,3	42,40	18,2	5.737,48	0,7

Fuente: Instituto Nacional de Estadísticas (INE).



CUADRO 5.2 Tasa de desocupación, nacional y por región (1)

(Porcentaje)

	Nacional	Región														
		I	II	III	IV	V	VI	VII	VIII	IX	X	XI	XII	RMS	XIV	XV
2012 Oct	6,6	4,3	5,3	3,8	6,7	6,7	6,8	6,2	8,6	6,7	4,0	3,0	4,6	6,8	6,4	4,6
Nov	6,2	4,5	4,9	4,4	6,3	6,9	5,7	6,0	7,8	6,9	3,8	3,0	4,3	6,2	6,4	5,0
Dic	6,1	3,6	5,5	6,1	5,5	6,7	5,6	5,1	7,9	6,2	4,1	2,6	4,1	6,1	6,6	5,6
2013 Ene	6,0	4,8	5,4	7,3	5,2	7,4	4,6	5,0	7,6	6,5	3,4	3,4	4,0	5,9	6,7	5,7
Feb	6,2	4,4	5,8	6,8	5,7	6,9	4,7	4,5	7,9	7,8	3,1	3,9	3,6	6,4	5,8	5,2
Mar	6,2	5,6	5,0	5,4	6,3	7,3	4,4	4,9	8,3	8,3	3,1	4,5	3,0	6,2	4,7	6,2
Abr	6,4	6,7	4,8	5,0	7,2	6,6	5,3	4,6	8,0	8,4	3,5	4,5	1,9	6,6	5,2	6,2
May	6,4	7,6	5,1	5,4	7,4	6,5	5,9	5,0	8,0	7,5	2,9	4,2	2,7	6,6	5,1	6,9
Jun	6,2	7,5	5,1	5,6	7,5	6,8	6,0	5,3	7,4	7,6	3,2	4,2	3,7	6,0	5,5	6,8
Jul	5,7	5,9	5,2	5,6	7,4	6,7	5,4	6,3	7,0	7,3	2,8	4,2	4,8	5,3	5,7	5,8
Ago	5,7	6,6	5,2	5,4	6,8	6,8	5,0	6,7	7,0	6,4	3,5	4,7	4,1	5,1	6,4	6,2
Sep	5,7	6,1	5,2	5,6	6,5	6,5	4,5	6,8	6,9	6,2	2,9	4,4	4,3	5,5	5,8	4,6
Oct	5,8	6,3	6,3	5,7	6,7	6,6	5,1	6,1	7,5	5,9	2,7	4,8	4,2	5,6	5,1	5,0
Nov	5,7	5,2	5,9	5,4	6,6	7,1	5,1	5,9	7,3	5,5	2,2	4,6	4,1	5,5	4,8	4,7
Dic	5,7	5,9	6,7	5,2	6,1	7,2	4,6	5,6	7,9	5,0	2,7	5,6	3,8	5,3	5,1	4,7
2014 Ene	6,1	6,7	6,5	6,0	6,1	7,9	5,0	5,2	8,3	5,5	2,7	5,6	2,8	6,0	5,2	5,4
Feb	6,1	6,5	7,4	6,9	5,7	7,2	4,9	4,8	8,6	5,7	3,9	5,5	2,4	6,0	4,9	5,1
Mar	6,5	6,4	6,9	7,8	6,8	7,4	5,7	4,9	8,9	6,2	4,0	4,7	2,0	6,3	4,9	6,4
Abr	6,1	5,2	7,7	6,9	6,3	7,0	4,7	5,2	8,4	6,0	4,0	4,3	2,1	6,0	4,2	6,2
May	6,3	5,4	7,3	6,9	7,6	7,4	5,0	6,0	8,0	5,9	3,5	4,1	2,8	6,2	4,3	6,7
Jun	6,5	6,7	7,0	6,2	7,8	7,2	5,0	6,4	7,6	6,0	3,2	4,3	2,3	6,7	3,8	6,4
Jul	6,5	6,6	5,5	6,6	7,2	7,1	5,3	6,6	7,8	6,1	3,3	3,7	3,2	6,8	4,2	7,0
Ago	6,7	6,4	4,8	6,9	6,6	7,2	5,2	7,2	8,2	6,1	3,6	3,4	3,3	7,2	4,5	6,1
Sep	6,6	5,3	5,1	7,2	6,6	7,7	5,5	7,0	8,3	6,2	4,1	3,1	3,2	6,8	4,8	6,2

Fuente: Instituto Nacional de Estadísticas (INE).

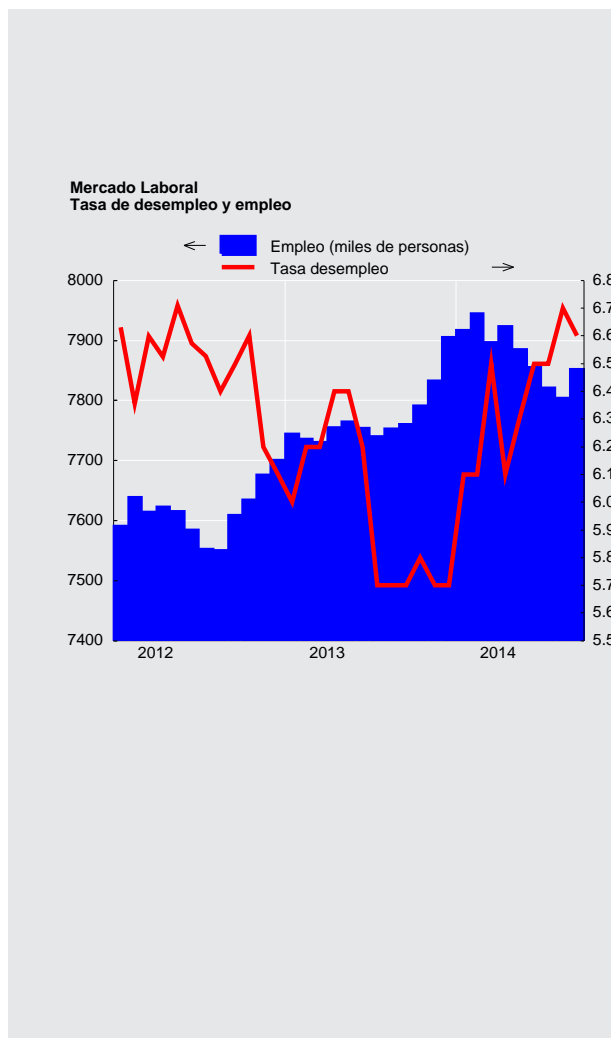



CUADRO 5.3 Ocupados, por rama de actividad económica (1)(2)

(Promedios móviles trimestrales, miles de personas)

	Total	Agricultura ganadería caza y silvicultura	Pesca	Explotación de minas y canteras	Industria manufacturera	Suministro de electricidad gas y agua	Construcción	Comercio al por mayor y al por menor (3)	Hoteles y restaurantes
2012 Oct	7.633,01	692,22	51,05	261,04	908,47	54,86	640,81	1.499,15	268,28
Nov	7.675,00	709,02	52,95	254,87	881,26	52,56	649,68	1.510,28	278,51
Dic	7.699,43	745,28	55,42	260,34	873,39	55,92	649,75	1.515,73	283,60
2013 Ene	7.742,42	782,01	55,77	258,07	867,32	54,74	650,90	1.516,99	307,38
Feb	7.734,48	796,67	59,60	258,74	874,90	54,32	647,52	1.502,90	315,87
Mar	7.729,50	781,77	61,72	243,06	870,59	49,39	665,79	1.521,23	301,69
Abr	7.753,33	744,13	60,33	246,43	855,05	50,24	690,02	1.548,49	278,61
May	7.762,82	681,79	60,38	254,38	859,38	55,17	676,66	1.571,37	272,23
Jun	7.752,83	650,46	54,91	257,90	861,70	58,29	675,52	1.585,89	272,32
Jul	7.738,56	624,54	55,36	253,93	873,02	58,85	674,66	1.597,05	278,94
Ago	7.751,39	632,56	54,27	247,46	883,35	55,26	682,27	1.596,02	269,70
Sep	7.758,91	619,27	56,46	244,89	904,99	52,69	676,10	1.599,20	268,91
Oct	7.789,69	616,37	54,00	245,25	897,44	52,61	667,11	1.596,87	269,59
Nov	7.830,93	634,74	52,85	248,30	886,25	50,73	678,85	1.607,53	275,33
Dic	7.904,05	675,12	51,21	249,41	891,45	52,81	682,19	1.616,73	272,73
2014 Ene	7.915,41	716,49	54,38	244,13	909,33	50,03	683,79	1.615,28	276,06
Feb	7.943,26	740,86	55,06	235,89	909,06	50,09	676,22	1.633,10	286,13
Mar	7.894,77	729,11	55,21	239,13	884,41	51,90	668,16	1.637,12	287,09
Abr	7.921,87	711,73	55,56	238,53	881,21	53,70	665,47	1.632,24	277,71
May	7.883,90	681,72	58,08	240,30	898,60	56,12	666,24	1.600,88	263,69
Jun	7.853,60	650,75	58,83	236,02	913,87	58,56	671,33	1.562,56	255,34
Jul	7.819,68	630,18	60,23	234,36	906,64	61,04	648,98	1.564,20	260,82
Ago	7.802,50	631,77	61,62	233,18	910,72	63,27	649,38	1.539,41	255,77
Sep	7.850,80	634,08	60,04	231,28	909,36	58,17	649,41	1.558,97	270,81

Fuente: Instituto Nacional de Estadísticas (INE)

CUADRO 5.3 Ocupados, por rama de actividad económica (continuación) (1)(2)

(Promedios móviles trimestrales, miles de personas)

	Transporte, almacenamiento y comunicaciones	Intermediación financiera	Actividades inmobiliarias, empresariales y de alquiler	Administración pública y defensa (4)	Enseñanza	Servicios sociales y de salud	Otras actividades de servicios comunitarios (5)	Hogares privados con servicio doméstico	Organizaciones y organismos extraterritoriales
2012 Oct	559,46	129,57	442,70	434,57	608,22	353,84	231,78	495,27	1,73
Nov	551,44	135,47	448,54	442,80	613,87	353,63	236,43	501,94	1,74
Dic	544,51	143,43	455,77	446,53	600,26	338,40	239,03	489,97	2,09
2013 Ene	553,47	151,75	469,85	441,77	571,60	332,20	235,93	490,04	2,63
Feb	566,70	158,98	474,20	434,12	554,83	337,69	223,88	471,82	1,74
Mar	562,32	168,29	486,14	417,09	556,39	349,89	228,44	464,03	1,66
Abr	571,44	173,71	496,67	418,75	575,96	350,30	228,69	463,79	0,71
May	572,69	176,69	510,21	414,98	600,87	356,20	228,44	470,67	0,71
Jun	577,87	177,97	485,71	416,22	614,74	348,95	233,17	480,68	0,55
Jul	568,37	173,80	472,19	404,64	638,27	351,46	238,98	473,53	0,96
Ago	577,90	173,87	467,35	408,04	636,65	345,46	245,50	474,58	1,14
Sep	574,65	171,17	481,44	408,19	635,05	342,24	242,32	478,53	2,83
Oct	581,72	170,41	488,34	426,02	641,21	341,73	250,55	486,83	3,64
Nov	578,10	165,88	500,00	420,50	645,47	342,40	254,83	484,97	4,20
Dic	576,93	155,71	512,64	433,53	645,81	345,77	253,80	483,84	4,37
2014 Ene	568,34	163,77	521,99	429,48	612,99	353,05	232,39	480,35	3,56
Feb	566,79	161,63	514,55	436,16	576,96	379,16	232,54	486,05	3,00
Mar	571,85	164,70	503,63	425,94	567,15	380,12	240,36	488,18	0,72
Abr	589,85	157,67	514,78	425,35	592,13	382,06	244,01	499,55	0,32
May	597,42	160,63	504,10	426,33	618,57	373,13	240,02	497,75	0,32
Jun	582,33	165,40	513,54	429,07	630,99	379,21	242,29	501,31	2,19
Jul	567,82	156,98	506,92	433,02	642,27	394,19	246,02	503,31	2,69
Ago	556,62	159,76	512,59	438,88	638,09	398,74	248,41	501,62	2,68
Sep	566,02	151,66	496,67	449,50	645,07	400,49	255,98	510,04	3,25

Fuente: Instituto Nacional de Estadísticas (INE)



CUADRO 5.4 Cesantes, por rama de actividad económica (1)(2)

(Miles de personas)

	Total	Agricultura ganadería caza y silvicultura	Pesca	Explotación de minas y canteras	Industria manufacturera	Suministro de electricidad gas y agua	Construcción	Comercio al por mayor y al por menor (3)	Hoteles y restaurantes
2012 Oct	487,63	39,14	1,21	9,13	48,78	4,30	62,71	101,96	29,80
Nov	453,34	34,52	2,14	10,07	53,52	3,38	52,66	91,56	30,63
Dic	431,17	30,18	2,40	11,70	51,15	2,21	47,57	95,70	23,64
2013 Ene	408,43	28,02	2,48	12,40	43,88	2,46	47,27	85,55	21,27
Feb	428,86	25,67	1,68	13,46	40,50	3,13	54,02	87,56	23,40
Mar	441,08	26,97	1,48	14,80	45,29	2,69	53,30	85,74	26,61
Abr	476,03	28,28	1,51	17,39	50,35	3,25	56,70	92,32	29,95
May	474,12	32,15	1,59	18,93	49,87	3,02	56,14	98,79	26,52
Jun	457,18	34,90	1,50	17,98	47,99	4,41	55,78	93,45	25,78
Jul	426,98	33,97	1,92	16,44	43,13	3,87	55,75	91,84	25,16
Ago	431,20	33,35	1,94	13,83	47,16	4,87	58,17	89,63	28,28
Sep	432,27	32,79	2,07	15,34	41,18	4,78	65,64	87,24	29,12
Oct	438,31	32,87	1,72	16,78	42,84	5,98	64,17	86,10	27,82
Nov	428,39	32,78	1,82	20,52	38,09	5,35	60,41	84,42	21,07
Dic	412,46	29,95	1,81	18,65	36,57	4,12	51,07	83,19	19,59
2014 Ene	429,32	30,36	2,02	20,36	37,91	2,66	59,24	83,36	22,79
Feb	432,89	29,11	1,49	20,48	38,20	3,59	61,50	84,17	26,35
Mar	466,19	29,62	1,27	23,43	46,82	4,81	76,70	85,48	27,67
Abr	463,36	27,50	0,69	24,42	48,02	4,64	71,87	91,00	24,21
May	477,87	32,91	0,93	23,74	51,14	3,82	71,04	95,04	23,22
Jun	496,82	35,10	1,53	26,17	49,05	4,32	70,63	100,10	25,68
Jul	499,29	35,93	2,80	24,52	50,54	5,19	75,04	89,77	26,09
Ago	516,33	32,69	3,27	24,72	55,69	4,11	75,29	92,24	28,04
Sep	515,55	35,05	2,56	24,52	57,07	3,62	67,80	97,89	27,25

Fuente: Instituto Nacional de Estadísticas (INE).

CUADRO 5.4 Cesantes, por rama de actividad económica (continuación) (1)(2)

(Miles de personas)

	Transporte, almacenamiento y comunicaciones	Intermediación financiera	Actividades inmobiliarias, empresariales y de alquiler	Administración pública y defensa (4)	Enseñanza	Servicios sociales y de salud	Otras actividades de servicios comunitarios (5)	Hogares privados con servicio doméstico	Organizaciones y organismos extraterritoriales
2012 Oct	34,99	8,75	47,43	24,02	21,00	12,16	12,72	29,37	0,17
Nov	33,89	10,06	39,74	16,90	18,38	15,19	13,41	27,17	0,11
Dic	29,56	11,60	37,19	12,65	18,08	16,46	14,99	25,97	0,11
2013 Ene	30,11	11,51	32,03	15,57	24,71	14,10	13,99	23,07	0,00
Feb	28,41	11,16	37,45	19,20	29,15	12,15	13,86	27,96	0,10
Mar	29,95	8,19	42,08	18,59	34,92	12,36	11,66	26,01	0,43
Abr	26,87	8,85	49,19	18,28	36,01	14,95	12,53	28,64	0,96
May	26,84	9,20	50,01	15,67	33,03	15,98	11,96	22,99	1,43
Jun	25,40	7,94	45,05	16,29	29,71	14,01	12,91	23,01	1,07
Jul	24,92	9,34	39,75	17,06	20,85	11,03	10,18	21,26	0,54
Ago	26,63	9,70	36,64	19,73	16,44	9,12	10,91	24,80	0,00
Sep	27,78	9,76	38,08	19,21	14,83	8,65	11,17	24,61	0,00
Oct	29,31	10,95	38,29	19,75	16,71	9,33	12,79	22,90	0,00
Nov	29,79	11,38	38,93	17,79	21,71	11,48	12,19	20,67	0,00
Dic	28,51	13,04	39,17	17,66	25,90	12,79	11,10	19,32	0,00
2014 Ene	25,47	8,42	43,26	14,04	30,98	14,57	10,05	23,85	0,00
Feb	24,90	7,42	40,54	15,65	32,92	14,04	11,20	21,15	0,19
Mar	24,51	6,14	39,98	17,03	33,77	14,44	12,25	22,07	0,18
Abr	27,39	7,76	39,58	17,96	30,33	15,83	12,25	19,73	0,18
May	29,96	8,08	39,43	17,41	27,74	17,86	12,71	22,87	0,00
Jun	33,87	11,93	38,15	17,59	21,29	20,99	13,73	26,70	0,00
Jul	34,25	11,59	36,77	20,76	25,39	18,86	13,78	28,02	0,00
Ago	40,41	12,19	45,91	21,17	22,74	15,61	14,11	28,12	0,00
Sep	38,03	13,76	53,34	19,93	22,82	12,31	13,20	26,39	0,00

Fuente: Instituto Nacional de Estadísticas (INE).



CUADRO 5.5
Ocupados, por grupo de ocupación (1)

(Promedios móviles trimestrales, miles de personas)

	Total	Miembros del poder ejecutivo y de los cuerpos legislativos y personal directivo de la administración pública y de empresas	Profesionales científicos e intelectuales	Técnicos y profesionales de nivel medio	Empleados de oficina	Trabajadores de los servicios y vendedores de comercios y mercado	Agricultores y trabajadores calificados aporpecuarios y pesqueros	Oficiales, operarios y artesanos de artes mecánicas y de otros oficios	Operadores de instalaciones y máquinas y montadores	Trabajadores no calificados	Otros no identificados
2012 Oct	7.633,01	190,35	832,57	797,05	706,57	1.127,04	326,92	1.120,51	710,43	1.762,61	58,96
Nov	7.675,00	192,32	843,75	814,07	698,79	1.124,11	327,72	1.115,83	708,83	1.789,36	60,22
Dic	7.699,43	189,58	848,67	813,98	705,55	1.097,59	322,45	1.106,91	717,92	1.836,85	59,94
2013 Ene	7.742,42	188,12	843,70	801,40	725,93	1.097,52	317,71	1.085,56	706,48	1.917,56	58,43
Feb	7.734,48	181,90	833,97	792,53	742,38	1.099,09	310,52	1.084,08	705,69	1.919,61	64,72
Mar	7.729,50	184,96	828,59	793,36	743,15	1.106,25	299,66	1.085,40	695,67	1.931,05	61,42
Abr	7.753,33	172,35	829,60	815,40	745,33	1.116,44	299,97	1.098,51	708,53	1.904,83	62,38
May	7.762,82	180,97	839,13	866,38	731,49	1.119,33	294,43	1.100,88	719,66	1.854,69	55,85
Jun	7.752,83	193,76	830,48	872,31	726,67	1.136,46	294,33	1.103,28	717,19	1.824,88	53,46
Jul	7.738,56	197,01	855,70	871,57	719,33	1.135,34	287,44	1.122,90	695,88	1.797,65	55,73
Ago	7.751,39	193,13	854,94	846,30	732,96	1.138,98	285,20	1.130,85	681,97	1.830,35	56,71
Sep	7.758,91	197,79	872,99	835,58	736,50	1.167,24	288,51	1.140,18	674,14	1.790,65	55,33
Oct	7.789,69	194,44	898,35	850,86	733,03	1.171,97	294,18	1.123,20	686,82	1.781,85	55,00
Nov	7.830,93	188,67	887,84	859,67	732,80	1.186,22	299,28	1.146,63	694,68	1.778,15	56,99
Dic	7.904,05	185,11	890,81	848,13	740,32	1.179,80	300,72	1.162,59	695,12	1.842,45	58,99
2014 Ene	7.915,41	192,88	867,88	850,46	740,66	1.178,36	302,59	1.159,64	681,74	1.882,01	59,18
Feb	7.943,26	201,37	849,35	858,73	741,06	1.186,51	306,78	1.142,79	677,47	1.916,20	63,01
Mar	7.894,77	196,58	835,71	876,77	729,44	1.190,50	311,12	1.100,18	683,44	1.908,39	62,64
Abr	7.921,87	193,66	838,22	891,30	705,08	1.188,56	315,27	1.112,17	697,66	1.917,26	62,69
May	7.883,90	190,89	854,54	890,99	690,55	1.166,62	315,19	1.145,22	713,19	1.853,68	63,04
Jun	7.853,60	189,98	867,02	895,76	676,03	1.142,44	309,10	1.179,95	709,27	1.821,81	62,26
Jul	7.819,68	197,65	870,46	878,55	688,15	1.155,73	297,73	1.176,72	700,13	1.792,53	62,01
Ago	7.802,50	208,22	878,05	892,25	680,52	1.128,82	299,70	1.154,25	681,43	1.815,06	64,22
Sep	7.850,80	207,62	877,48	901,01	703,70	1.157,07	313,91	1.151,49	678,89	1.793,47	66,15

Fuente: Instituto Nacional de Estadísticas (INE).

CUADRO 5.6
Empleo en el Gran Santiago (1)

(Miles de personas)

	Población de 14 años y más	Fuerza de trabajo					Tasa de cesantía	Tasa de desocupación
		Total	Ocupados	Desocupados	Cesantes	Buscan trabajo por primera vez		
2010 Prom.	4.850,3	2.869,9	2.613,7	256,2	225,5	30,6	7,9	8,9
2011 Prom.	4.902,6	2.938,9	2.716,9	222,0	197,7	24,3	6,7	7,6
2012 Prom.	4.953,9	2.991,1	2.789,9	201,3	180,4	20,9	6,1	6,7
2013 Prom.	5.005,2	3.013,2	2.824,7	188,5	169,2	19,3	5,6	6,2
2012 IV	4.973,0	3.019,4	2.862,5	156,9	140,5	16,4	4,7	5,2
2013 I	4.985,8	3.007,3	2.805,9	201,4	176,6	24,8	5,9	6,7
II	4.998,7	2.971,1	2.787,4	183,7	164,6	19,1	5,5	6,2
III	5.011,5	2.997,1	2.819,1	178,0	167,8	10,2	5,6	5,9
IV	5.024,3	3.076,6	2.885,4	191,2	167,8	23,3	5,5	6,2
2014 I	5.037,2	3.084,6	2.890,4	194,2	175,5	18,7	5,7	6,3
II	5.050,1	3.043,3	2.841,1	202,2	179,2	23,1	5,9	6,6
III	5.062,8	3.092,4	2.910,2	182,3	170,0	12,3	5,5	5,9

Fuente: Universidad de Chile.



CUADRO 5.8 Índices de remuneraciones

(base 2009=100)

	Índice general de remuneraciones por hora (1)				Índice de costo de la mano de obra por hora			
	Nominal		Real (2)		Nominal		Real (3)	
	Índice	Variac. porcent. en 12 meses	Índice	Variac. porcent. en 12 meses	Índice	Variac. porcent. en 12 meses	Índice	Variac. porcent. en 12 meses
2010 Prom.	103,63	3,6	112,63		104,43	4,4	113,49	
2011 Prom.	109,77	5,9	115,44	2,5	111,60	6,9	117,35	3,4
2012 Prom.	116,74	6,4	119,20	3,3	119,59	7,2	122,11	4,1
2013 Prom.	123,43	5,7	123,80	3,9	127,06	6,2	127,43	4,4
2012 Oct	118,40	6,3	119,59	3,3	121,44	7,0	122,66	4,0
Nov	119,13	6,5	120,87	4,3	122,12	7,1	123,91	4,9
Dic	120,37	6,3	122,17	4,7	124,11	7,0	125,96	5,4
2013 Ene	121,04	6,0	122,62	4,3	124,37	6,5	125,99	4,9
Feb	121,11	5,9	122,55	4,5	124,15	6,4	125,63	5,0
Mar	121,90	5,9	122,87	4,3	125,26	6,5	126,26	4,8
Abr	122,29	6,2	123,87	5,1	125,69	6,6	127,31	5,6
May	122,40	6,0	123,99	5,0	125,79	6,4	127,42	5,3
Jun	122,36	5,7	123,16	3,8	125,94	6,2	126,77	4,2
Jul	123,03	5,1	123,52	2,9	126,69	5,8	127,19	3,5
Ago	124,35	5,7	124,54	3,4	128,00	6,2	128,15	3,9
Sep	124,99	5,8	124,51	3,8	128,85	6,4	128,36	4,3
Oct	124,99	5,6	124,33	4,0	128,79	6,1	128,11	4,4
Nov	125,53	5,4	124,41	2,9	129,37	5,9	128,21	3,5
Dic	127,01	5,5	125,13	2,4	131,57	6,0	129,62	2,9
2014 Ene	128,10	5,8	125,97	2,7	132,20	6,3	130,00	3,2
Feb	128,40	6,0	125,66	2,5	132,20	6,5	129,38	3,0
Mar	129,44	6,2	125,62	2,2	133,66	6,7	129,72	2,7
Abr	129,99	6,3	125,38	1,2	134,23	6,8	129,47	1,7
May	130,32	6,5	125,27	1,0	134,54	7,0	129,33	1,5
Jun	130,45	6,6	125,33	1,8	134,87	7,1	129,58	2,2
Jul	132,01	7,3	126,53	2,4	136,32	7,6	130,66	2,7
Ago	132,36	6,4	126,46	1,5	136,68	6,8	130,59	1,9
Sep	133,14	6,5	126,15	1,3	137,72	6,9	130,49	1,7

Fuente: Instituto Nacional de Estadísticas (INE).

VI. PRECIOS



CUADRO 6.1
Inflación del índice de precios al consumidor (IPC) y medidas subyacentes (1)

(Base 2009=100)

	IPC (2)			IPCX (3)			IPCX1 (4)			IPCSAE (5)		
	Índice	Variación porcentual		Índice	Variación porcentual		Índice	Variación porcentual		Índice	Variación porcentual	
		En el mes	12 meses		En el mes	12 meses		En el mes	12 meses		En el mes	12 meses
2009 Prom.	100,00	--	--	100,00	--	--	100,00	--	--	100,00	--	--
2010 Prom.	101,41	--	1,4	100,49	--	0,5	99,30	--	-0,7	100,53	--	0,5
2011 Prom.	104,80	--	3,3	102,91	--	2,4	100,56	--	1,3	101,79	--	1,3
2012 Prom.	107,95	--	3,0	105,42	--	2,5	102,87	--	2,3	104,04	--	2,2
2013 Ene	108,80	0,2	1,6	106,20	0,1	1,4	103,87	0,2	1,7	104,57	-0,0	1,1
Feb	108,93	0,1	1,3	106,34	0,1	1,0	104,07	0,2	1,5	104,71	0,1	0,8
Mar	109,35	0,4	1,5	106,58	0,2	1,3	104,47	0,4	1,9	104,98	0,3	1,1
Abr	108,82	-0,5	1,0	106,28	-0,3	1,2	104,37	-0,1	1,6	104,83	-0,1	0,8
May	108,81	-0,0	0,9	106,35	0,1	1,0	104,43	0,1	1,7	104,93	0,1	0,9
Jun	109,51	0,6	1,9	106,66	0,3	1,3	104,44	0,0	1,7	104,92	-0,0	0,8
Jul	109,79	0,3	2,2	106,78	0,1	1,3	104,68	0,2	1,8	105,08	0,2	0,9
Ago	110,06	0,2	2,2	106,83	0,0	1,6	104,68	0,0	2,0	104,98	-0,1	1,2
Sep	110,65	0,5	2,0	107,50	0,6	1,7	105,33	0,6	2,1	105,74	0,7	1,4
Oct	110,80	0,1	1,5	107,78	0,3	1,7	105,52	0,2	2,1	105,86	0,1	1,6
Nov	111,22	0,4	2,4	108,04	0,2	2,2	105,77	0,2	2,4	106,17	0,3	1,8
Dic	111,88	0,6	3,0	108,58	0,5	2,4	106,32	0,5	2,5	106,78	0,6	2,1

Fuente: Instituto Nacional de Estadísticas (INE)

CUADRO 6.1
Inflación del índice de precios al consumidor (IPC) y medidas subyacentes (continuación) (1)

(Base 2009=100)

	IPCT (6)			IPCN (7)			IPC de frutas y verduras frescas (8)			IPC de combustibles (9)		
	Índice	Variación porcentual		Índice	Variación porcentual		Índice	Variación porcentual		Índice	Variación porcentual	
		En el mes	12 meses		En el mes	12 meses		En el mes	12 meses		En el mes	12 meses
2009 Prom.	100,00	--	--	100,00	--	--	100,00	--	--	100,00	--	--
2010 Prom.	98,93	--	-1,1	104,86	--	4,9	101,00	--	1,1	116,38	--	16,7
2011 Prom.	101,16	--	2,2	109,86	--	4,8	106,93	--	5,9	134,05	--	15,2
2012 Prom.	102,88	--	1,7	115,00	--	4,7	127,83	--	19,6	138,36	--	3,3
2013 Ene	102,91	0,4	0,0	116,99	-0,1	3,6	132,20	-1,4	11,7	138,62	1,9	-0,1
Feb	102,83	-0,1	-0,2	117,40	0,4	3,2	127,00	-3,9	5,8	141,19	1,9	3,0
Mar	103,14	0,3	-0,1	117,97	0,5	3,6	130,10	2,4	4,5	143,08	1,3	3,3
Abr	102,21	-0,9	-0,7	118,00	0,0	3,1	130,63	0,4	7,8	138,36	-3,3	-4,3
May	101,95	-0,3	-1,0	118,34	0,3	3,3	131,78	0,9	11,6	136,57	-1,3	-3,7
Jun	102,99	1,0	0,9	118,56	0,2	3,1	139,20	5,6	18,2	140,07	2,6	2,7
Jul	103,09	0,1	1,5	119,11	0,5	3,0	141,72	1,8	15,6	141,79	1,2	7,3
Ago	103,60	0,5	1,2	119,03	-0,1	3,4	142,09	0,3	11,9	145,41	2,6	5,2
Sep	104,10	0,5	0,7	119,74	0,6	3,5	143,64	1,1	5,3	144,22	-0,8	3,2
Oct	104,17	0,1	-0,0	120,02	0,2	3,5	152,85	6,4	2,6	137,94	-4,4	-1,5
Nov	104,55	0,4	1,3	120,48	0,4	3,7	159,38	4,3	9,9	137,56	-0,3	0,4
Dic	104,95	0,4	2,4	121,52	0,9	3,8	150,59	-5,5	12,3	145,07	5,5	6,6

Fuente: Instituto Nacional de Estadísticas (INE)



CUADRO 6.1
Inflación del índice de precios al consumidor (IPC) y medidas subyacentes (1)

(Base 2013=100)

	IPC (2)			IPCX (3)			IPCX1 (4)			IPCSAE (5)		
	Índice	Variación porcentual		Índice	Variación porcentual		Índice	Variación porcentual		Índice	Variación porcentual	
		En el mes	12 meses		En el mes	12 meses		En el mes	12 meses		En el mes	12 meses
2013 Prom.	100,00	--	--	100,00	--	--	100,00	--	--	100,00	--	--
2013 Feb	99,00	0,1	--	99,20	0,2	--	99,03	0,2	--	99,22	0,2	--
Mar	99,55	0,6	--	99,64	0,4	--	99,71	0,7	--	99,78	0,6	--
Abr	99,37	-0,2	--	99,66	0,0	--	99,77	0,1	--	99,79	0,0	--
May	99,32	-0,1	--	99,64	-0,0	--	99,66	-0,1	--	99,72	-0,1	--
Jun	99,78	0,5	--	99,78	0,1	--	99,83	0,2	--	99,86	0,1	--
Jul	99,83	0,1	--	99,71	-0,1	--	99,81	-0,0	--	99,75	-0,1	--
Ago	100,11	0,3	--	99,86	0,2	--	99,96	0,2	--	99,78	0,0	--
Sep	100,60	0,5	--	100,42	0,6	--	100,49	0,5	--	100,39	0,6	--
Oct	100,90	0,3	--	100,82	0,4	--	100,85	0,4	--	100,70	0,3	--
Nov	101,15	0,2	--	100,96	0,1	--	100,94	0,1	--	100,85	0,1	--
Dic	101,51	0,4	--	101,24	0,3	--	101,17	0,2	--	101,12	0,3	--
2014 Ene	101,69	0,2	2,8	101,46	0,2	2,4	101,37	0,2	2,6	101,40	0,3	2,4
Feb	102,18	0,5	3,2	101,86	0,4	2,7	101,73	0,4	2,7	101,75	0,3	2,5
Mar	103,04	0,8	3,5	102,57	0,7	2,9	102,49	0,7	2,8	102,51	0,8	2,7
Abr	103,68	0,6	4,3	103,36	0,8	3,7	103,33	0,8	3,6	103,30	0,8	3,5
May	104,03	0,3	4,7	103,64	0,3	4,0	103,54	0,2	3,9	103,49	0,2	3,8
Jun	104,08	0,1	4,3	103,73	0,1	4,0	103,60	0,1	3,8	103,47	-0,0	3,6
Jul	104,32	0,2	4,5	103,89	0,2	4,2	103,76	0,2	4,0	103,44	-0,0	3,7
Ago	104,66	0,3	4,5	104,29	0,4	4,4	104,22	0,4	4,3	103,81	0,4	4,0
Sep	105,54	0,8	4,9	104,96	0,6	4,5	104,79	0,5	4,3	104,35	0,5	3,9
Oct	106,64	1,0	5,7	105,73	0,7	4,9	105,42	0,6	4,5	104,84	0,5	4,1

Fuente: Instituto Nacional de Estadísticas (INE)

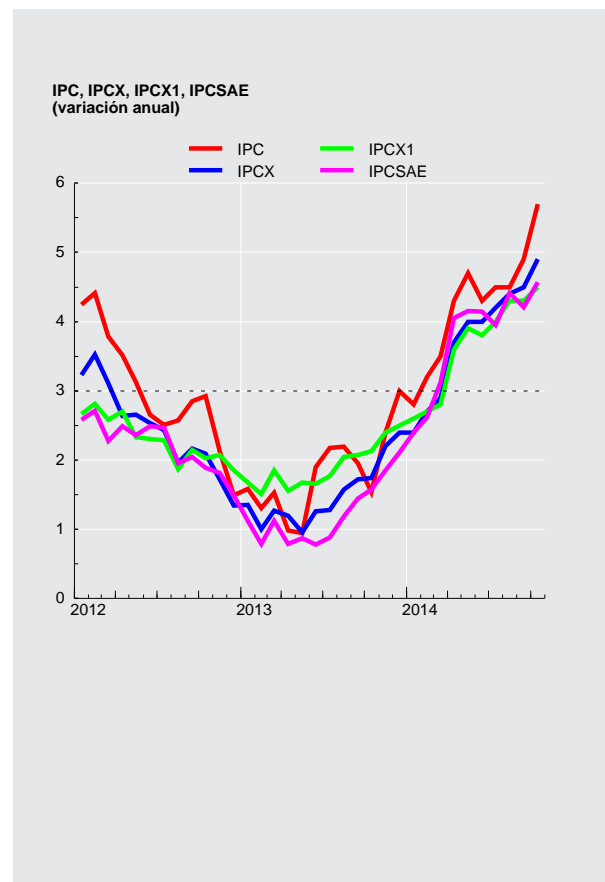



CUADRO 6.1 Inflación del índice de precios al consumidor (IPC) y medidas subyacentes (continuación) (1)

(Base 2013=100)

	IPCT (6)				IPCN (7)				IPC de frutas y verduras frescas (8)				IPC de combustibles (9)			
	Índice	Variación porcentual		Índice	Variación porcentual		Índice	Variación porcentual		Índice	Variación porcentual		Índice	Variación porcentual		
		En el mes	12 meses		En el mes	12 meses		En el mes	12 meses		En el mes	12 meses		En el mes	12 meses	
2013 Prom.	100,00	--	--	100,00	--	--	100,00	--	--	100,00	--	--	100,00	--	--	
2013 Feb	99,36	-0,0	--	98,53	0,3	--	90,24	-4,5	--	100,20	1,9	--	101,61	1,4	--	
Mar	99,73	0,4	--	99,31	0,8	--	92,58	2,6	--	98,27	-3,3	--	97,07	-1,2	--	
Abr	99,34	-0,4	--	99,41	0,1	--	92,49	-0,1	--	99,81	6,7	--	99,62	2,6	--	
May	99,18	-0,2	--	99,50	0,1	--	93,54	1,1	--	100,78	1,2	--	103,39	2,6	--	
Jun	99,66	0,5	--	99,92	0,4	--	101,65	-0,3	--	102,45	-0,9	--	97,91	-4,4	--	
Jul	99,58	-0,1	--	100,15	0,2	--	101,91	2,1	--	114,00	4,4	--	97,59	-0,3	--	
Ago	100,11	0,5	--	100,11	-0,0	--	101,65	-0,3	--	102,82	5,4	--	102,82	5,4	--	
Sep	100,56	0,4	--	100,66	0,5	--	102,65	1,0	--							
Oct	100,78	0,2	--	101,06	0,4	--	109,17	6,4	--							
Nov	101,08	0,3	--	101,23	0,2	--	114,00	4,4	--							
Dic	101,24	0,2	--	101,84	0,6	--	107,44	-5,8	--							
2014 Ene	101,21	-0,0	1,9	102,30	0,5	4,1	104,17	-3,0	10,2	104,05	1,2	5,8				
Feb	101,75	0,5	2,4	102,74	0,4	4,3	103,52	-0,6	14,7	106,70	2,5	6,5				
Mar	102,64	0,9	2,9	103,56	0,8	4,3	105,65	2,1	14,1	109,29	2,4	7,6				
Abr	103,08	0,4	3,8	104,45	0,9	5,1	106,63	0,9	15,3	107,29	-1,8	9,2				
May	103,61	0,5	4,5	104,57	0,1	5,1	106,11	-0,5	13,4	109,24	1,8	12,5				
Jun	103,55	-0,1	3,9	104,77	0,2	4,9	105,28	-0,8	5,5	109,13	-0,1	9,5				
Jul	103,73	0,2	4,2	105,09	0,3	4,9	105,49	0,2	3,5	110,71	1,5	9,9				
Ago	104,17	0,4	4,1	105,30	0,2	5,2	107,95	2,3	6,2	108,94	-1,6	5,4				
Sep	105,40	1,2	4,8	105,71	0,4	5,0	115,37	6,9	12,4	109,91	0,9	7,3				
Oct	107,02	1,5	6,2	106,14	0,4	5,0	127,50	10,5	16,8	110,57	0,6	12,9				

Fuente: Instituto Nacional de Estadísticas (INE)

CUADRO 6.2 Índice de precios al productor (IPP) (1)(2)

(Base anual 2009=100)

	IP Agricultura y Ganadería		IP Manufactura		IP Minería		IPDEGA		IPP Industrias		
	Índice	Variación en el mes	Índice	Variación en el mes	Índice	Variación en el mes	Índice	Variación en el mes	Índice	Variación porcentual en el mes	Variación porcentual 12 meses
2010	104,32	-4,02	105,33	0,83	170,68	7,39	90,00	-4,52	137,93	4,58	20,21
2011	129,86	-0,73	112,51	0,11	145,25	0,18	93,00	3,13	127,66	0,35	-7,45
2012	130,02	-0,29	110,76	0,13	150,70	3,16	79,57	4,44	128,52	2,23	0,67
2013	164,57	1,67	118,42	1,42	138,62	2,08	78,20	-0,08	124,98	1,71	-2,75
2012 Oct	134,32	7,71	109,84	0,21	152,33	0,37	81,63	1,52	129,22	0,39	2,64
Nov	130,40	-2,92	110,62	0,71	146,08	-4,10	76,19	-6,66	125,72	-2,71	-1,17
Dic	130,02	-0,29	110,76	0,13	150,70	3,16	79,57	4,44	128,52	2,23	0,67
2013 Ene	122,67	-5,65	110,55	-0,19	152,65	1,29	79,91	0,43	129,49	0,75	-1,05
Feb	115,90	-5,52	110,55	0,00	153,25	0,39	81,23	1,65	129,93	0,34	-2,83
Mar	116,79	0,77	111,17	0,56	145,91	-4,79	79,87	-1,67	126,20	-2,87	-5,85
Abr	117,53	0,63	111,31	0,13	137,65	-5,66	72,77	-8,89	121,24	-3,93	-7,70
May	119,49	1,67	111,81	0,45	137,83	0,13	73,62	1,17	121,61	0,31	-6,33
Jun	127,19	6,44	114,24	2,17	134,32	-2,55	77,76	5,62	121,11	-0,41	-3,21
Jul	123,69	-2,75	114,30	0,05	132,43	-1,41	77,75	-0,01	120,15	-0,79	-4,54
Ago	125,79	1,70	114,56	0,23	137,67	3,96	77,89	0,18	122,99	2,36	-0,88
Sep	142,56	13,33	114,38	-0,16	137,34	-0,24	77,99	0,13	122,76	-0,19	-4,63
Oct	169,34	18,79	114,75	0,32	137,61	0,20	78,09	0,13	123,05	0,24	-4,77
Nov	161,86	-4,42	116,76	1,75	135,80	-1,32	78,26	0,22	122,88	-0,14	-2,26
Dic	164,57	1,67	118,42	1,42	138,62	2,08	78,20	-0,08	124,98	1,71	-2,75
2014 Ene	159,78	-2,91	118,71	0,24	140,28	1,20	78,24	0,05	125,96	0,78	-2,73
Feb	156,61	-1,98	120,60	1,59	138,23	-1,46	78,44	0,26	125,62	-0,27	-3,32
Mar	153,91	-1,72	122,32	1,43	129,91	-6,02	78,74	0,38	121,96	-2,91	-3,36
Abr	149,31	-2,99	122,03	-0,24	130,01	0,08	79,40	0,84	121,97	0,01	0,60
May	154,71	3,62	122,50	0,39	133,73	2,86	79,30	-0,13	124,08	1,73	2,03
Jun	162,58	5,09	122,44	-0,05	132,07	-1,24	79,35	0,06	123,20	-0,71	1,73
Jul	152,04	-6,48	123,61	0,96	137,31	3,97	79,39	0,05	126,38	2,58	5,19
Ago	152,80	0,50	125,12	1,22	135,83	-1,08	79,45	0,08	126,19	-0,15	2,60
Sep	178,64	16,91	128,01	0,71	79,50	-41,47	79,50	0,06	125,31	-0,70	2,08

Fuente: Instituto Nacional de Estadísticas (INE)



CUADRO 6.5 Unidades de Reajustabilidad

(Pesos)

	Unidad de Fomento(1)	Indice de Valor Promedio(2)	Unidad Tributaria Mensual(3)	Tipo de Cambio Acuerdo (4)
2010	21.171,80	22.017,14	37.115,47	650,00
2011	21.846,38	22.648,10	38.291,16	659,96
2012	22.598,85	23.443,26	39.623,96	688,61
2013	22.980,90	23.865,50	40.291,72	714,87
2012 Dic	22.886,63	23.653,17	40.206,00	697,91
2013 Ene	22.811,83	23.688,17	40.005,00	701,23
Feb	22.818,59	23.729,49	40.005,00	704,30
Mar	22.857,28	23.775,58	40.085,00	710,12
Abr	22.898,59	23.817,69	40.125,00	712,65
May	22.933,69	23.837,52	40.286,00	716,22
Jun	22.857,11	23.832,15	40.085,00	714,75
Jul	22.888,71	23.844,90	40.085,00	718,39
Ago	23.002,78	23.878,47	40.326,00	717,29
Sep	23.067,92	23.915,93	40.447,00	719,47
Oct	23.133,47	23.958,37	40.528,00	717,97
Nov	23.221,88	24.011,55	40.731,00	722,07
Dic	23.267,17	24.086,74	40.772,00	723,24
2014 Ene	23.369,91	24.175,02	40.935,00	726,17
Feb	23.482,16	24.257,57	41.181,00	726,78
Mar	23.552,54	24.341,22	41.263,00	727,12
Abr	23.685,06	24.438,65	41.469,00	729,07
May	23.860,55	24.550,89	41.801,00	731,34
Jun	23.986,19	24.677,61	42.052,00	734,46
Jul	24.048,75	24.798,32	42.178,00	736,67
Ago	24.081,02	24.906,20	42.220,00	740,99
Sep	24.134,09	25.011,43	42.304,00	748,12
Oct	24.237,79	25.111,51	42.431,00	752,44
Nov	24.438,18	25.216,30	42.770,00	

Fuente: Banco Central de Chile y Servicio de Impuestos Internos.



CUADRO 6.9 Índices de la Bolsa de Comercio de Santiago (1)

(Valores nominales, último día de cada período)

	IGPA (30 Diciembre 1980=100)			IPSA (30 Diciembre 2002=100)			INTER-10 (28 Diciembre 2007=3.051,83)		
	Índice	Variación porcentual		Índice	Variación porcentual		Índice	Variación porcentual	
		En el mes	En 12 meses		En el mes	En 12 meses		En el mes	En 12 meses
2010	22.979,2	--	38,2	4.927,5	--	37,6	5.719,1	--	27,4
2011	20.129,8	--	-12,4	4.177,5	--	-15,2	5.373,0	--	-6,1
2012	21.070,3	--	4,7	4.301,4	--	3,0	5.455,0	--	1,5
2013	18.227,1	--	-13,5	3.699,2	--	-14,0	4.538,3	--	-16,8
2012 Nov	20.323,9	-2,8	1,2	4.140,0	-3,0	-0,5	5.166,5	-4,3	-2,5
Dic	21.070,3	3,7	4,7	4.301,4	3,9	3,0	5.455,0	5,6	1,5
2013 Ene	22.167,6	5,2	8,4	4.552,4	5,8	6,8	5.715,4	4,8	4,9
Feb	22.220,0	0,2	3,1	4.558,5	0,1	0,5	5.651,2	-1,1	-1,3
Mar	21.698,3	-2,3	-2,3	4.432,1	-2,8	-5,1	5.544,2	-1,9	-7,7
Abr	21.084,6	-2,8	-3,8	4.292,1	-3,2	-6,4	5.327,5	-3,9	-9,3
May	20.681,5	-1,9	-0,6	4.191,3	-2,4	-2,9	5.157,5	-3,2	-7,8
Jun	19.861,1	-4,0	-5,8	4.029,7	-3,9	-8,4	4.965,7	-3,7	-13,2
Jul	18.438,0	-7,2	-9,8	3.732,5	-7,4	-11,7	4.406,9	-11,3	-18,7
Ago	17.993,7	-2,4	-10,8	3.628,7	-2,8	-12,7	4.245,0	-3,7	-20,1
Sep	18.833,8	4,7	-8,4	3.823,9	5,4	-9,6	4.582,0	7,9	-14,1
Oct	19.242,0	2,2	-8,0	3.912,4	2,3	-8,3	4.739,1	3,4	-12,2
Nov	18.599,9	-3,3	-8,5	3.789,1	-3,2	-8,5	4.617,5	-2,6	-10,6
Dic	18.227,1	-2,0	-13,5	3.699,2	-2,4	-14,0	4.538,3	-1,7	-16,8
2014 Ene	17.123,1	-6,1	-22,8	3.439,4	-7,0	-24,4	4.149,0	-8,6	-27,4
Feb	18.342,8	7,1	-17,4	3.718,9	8,1	-18,4	4.532,7	9,2	-19,8
Mar	18.552,6	1,1	-14,5	3.772,8	1,4	-14,9	4.639,3	2,4	-16,3
Abr	19.186,7	3,4	-9,0	3.909,6	3,6	-8,9	4.915,5	6,0	-7,7
May	19.103,0	-0,4	-7,6	3.903,8	-0,1	-6,9	4.843,4	-1,5	-6,1
Jun	18.899,9	-1,1	-4,8	3.875,7	-0,7	-3,8	4.846,8	0,1	-2,4
Jul	18.945,8	0,2	2,8	3.875,4	-0,0	3,8	4.802,2	-0,9	9,0
Ago	19.422,8	2,5	7,9	3.996,6	3,1	10,1	4.940,3	2,9	16,4
Sep	19.250,9	-0,9	2,2	3.943,6	-1,3	3,1	4.817,0	-2,5	5,1
Oct	18.842,7	-2,1	-2,1	3.851,0	-2,3	-1,6	4.652,4	-3,4	-1,8

Fuente: Bolsa de Comercio de Santiago.

VII. TASAS DE INTERÉS*

*Para consultas sobre esta información dirigirse a: dineroybanca@bcentral.cl



CUADRO 7.1 Tasas de interés de referencia de la política monetaria (1)(2)

(Tasas reales y nominales anuales, base 360 días)

	TPM	Facilidad permanente de depósito (3)	Facilidad permanente de liquidez (4)	Reserva técnica (5)
2010 15 Oct	2,75	2,50	3,00	1,75
17 Nov	3,00	2,75	3,25	2,00
17 Dic	3,25	3,00	3,50	2,25
2011 18 Feb	3,50	3,25	3,75	2,50
18 Mar	4,00	3,75	4,25	3,00
13 Abr	4,50	4,25	4,75	3,50
13 May	5,00	4,75	5,25	4,00
15 Jun	5,25	5,00	5,50	4,25
2012 13 Ene	5,00	4,75	5,25	4,00
2013 18 Oct	4,75	4,50	5,00	3,75
20 Nov	4,50	4,25	4,75	3,50
2014 19 Feb	4,25	4,00	4,50	3,25
14 Mar	4,00	3,75	4,25	3,00
17 Jul	3,75	3,50	4,00	2,75
18 Ago	3,50	3,25	3,75	2,50
12 Sep	3,25	3,00	3,50	2,25
17 Oct	3,00	2,75	3,25	2,00

Tasas de política monetaria (porcentaje)

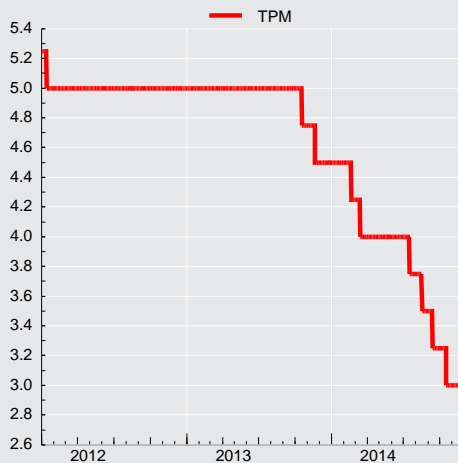



CUADRO 7.3
Tasas de interés del mercado monetario

(Porcentajes)

		Tasa interbancaria			Swap promedio cámara (1)		Tasas de depósitos a plazo mercado secundario (2)					
					Nominales		Nominales				Real(UF)	
		Promedio	Máxima	Mínima	180 ds.	360 ds.	30 ds.	90 ds.	180 ds.	360 ds.	90 ds.	360 ds.
2010	Prom.	1,40	1,46	1,32	2,09	2,72	1,71	2,26	3,04	3,84	0,46	1,38
2011	Prom.	4,66	4,73	4,58	4,82	4,88	5,15	5,57	5,89	6,16	2,70	2,89
2012	Prom.	5,01	5,06	4,92	4,87	4,80	5,51	5,90	6,18	6,40	4,15	3,51
2013	Prom.	4,93	4,95	4,89	4,74	4,67	5,03	5,26	5,39	5,59	3,28	3,18
2012	Dic	4,99	5,02	4,93	5,01	5,05	5,72	6,17	6,46	6,69	7,31	4,15
2013	Ene	5,00	5,02	4,99	5,03	5,10	5,37	5,73	6,02	6,40	5,05	3,77
	Feb	5,01	5,04	4,98	5,03	5,07	5,24	5,50	5,82	6,14	2,86	3,33
	Mar	5,00	5,02	4,96	5,04	5,06	5,15	5,41	5,66	6,01	3,18	3,31
	Abr	5,00	5,03	4,94	4,95	4,87	4,94	5,18	5,42	5,73	4,48	3,67
	May	5,01	5,06	4,94	4,80	4,64	4,95	5,11	5,28	5,47	5,24	3,57
	Jun	5,00	5,04	4,93	4,70	4,58	5,08	5,21	5,26	5,35	2,80	3,02
	Jul	5,03	5,07	4,96	4,69	4,55	5,23	5,34	5,41	5,51	1,79	2,74
	Ago	5,00	5,01	4,99	4,68	4,57	5,16	5,36	5,36	5,40	1,49	2,80
	Sep	5,00	5,02	4,98	4,74	4,65	5,19	5,53	5,42	5,55	2,05	2,96
	Oct	4,90	4,90	4,87	4,57	4,47	4,97	5,12	5,21	5,31	3,59	3,22
	Nov	4,65	4,66	4,61	4,30	4,18	4,47	4,72	4,80	4,79	4,04	2,97
	Dic	4,50	4,50	4,49	4,27	4,22	4,60	4,87	4,94	4,94	2,64	2,58
2014	Ene	4,49	4,50	4,48	4,20	4,08	4,51	4,68	4,62	4,75	2,05	2,25
	Feb	4,40	4,40	4,37	4,04	3,98	4,26	4,44	4,50	4,62	1,88	2,11
	Mar	4,11	4,11	4,04	3,82	3,76	4,05	4,20	4,26	4,39	0,23	1,53
	Abr	4,00	4,00	3,90	3,70	3,65	3,64	3,81	3,95	4,21	0,77	1,35
	May	4,00	4,00	3,87	3,77	3,71	3,90	4,02	4,06	4,29	0,75	1,28
	Jun	4,00	4,00	3,92	3,74	3,63	4,06	4,15	4,26	4,45	1,81	1,74
	Jul	3,88	3,88	3,87	3,54	3,48	3,94	4,02	4,04	4,12	2,36	1,83
	Ago	3,63	3,64	3,56	3,13	3,06	3,51	3,56	3,59	3,59	0,97	1,32
	Sep	3,35	3,35	3,31	3,09	3,06	3,33	3,42	3,47	3,60	-0,53	0,52
	Oct	3,15	3,20	3,08	3,01	3,01	3,33	3,49	3,59	3,79	0,08	1,03
	Nov	3,00	3,07	2,93	2,97	2,97	3,19	3,41	3,63	3,60	1,24	1,75

CUADRO 7.4
Tasas de inter. de los instrum. del Banco Central de Chile y de la Tesorería General de la República, mercado secundario (1)

(Porcentajes)

		Benchmark en pesos				Benchmark en UF					
		1 año	2 años	5 años	10 años	1 año	2 años	5 años	10 años	20 años	30 años
2010	Prom.	3,30	4,21	5,61	6,25	0,59	1,42	2,42	2,99	3,37	3,51
2011	Prom.	5,41	5,48	5,73	5,97	2,04	2,18	2,49	2,78	3,06	3,15
2012	Prom.	5,18	5,24	5,34	5,43	2,61	2,45	2,36	2,45	2,69	2,81
2013	Prom.	4,97	5,03	5,19	5,29	2,39	2,35	2,34	2,36	2,58	2,68
2012	Dic	5,37	5,48	5,51	5,51	3,21	2,92	2,60	2,54	2,68	2,72
2013	Ene	5,51	5,57	5,61	5,62	2,87	2,83	2,69	2,65	2,75	2,81
	Feb	5,52	5,54	5,64	5,67	2,56	2,59	2,69	2,66	2,75	2,85
	Mar	5,43	5,47	5,56	5,60	2,57	2,59	2,59	2,57	2,72	2,80
	Abr	5,23	5,26	5,28	5,28	2,77	2,76	2,47	2,43	2,62	2,73
	May	5,04	5,04	5,14	5,17	2,81	2,74	2,40	2,38	2,68	2,70
	Jun	4,88	4,90	5,20	5,28	2,26	2,28	2,26	2,34	2,56	2,67
	Jul	4,87	4,89	5,18	5,29	2,11	2,14	2,23	2,28	2,53	2,66
	Ago	4,90	4,89	5,14	5,27	2,11	2,10	2,20	2,27	2,49	2,60
	Sep	4,97	5,01	5,16	5,27	2,17	2,11	2,21	2,28	2,45	2,59
	Oct	4,72	4,79	4,96	5,16	2,33	2,22	2,22	2,25	2,43	2,56
	Nov	4,52	4,49	4,64	4,96	2,38	2,11	2,02	2,13	2,39	2,54
	Dic	4,58	4,59	4,85	5,14	2,10	1,90	2,03	2,14	2,49	2,59
2014	Ene	4,41	4,44	4,75	5,06	1,81	1,79	1,92	2,09	2,40	2,55
	Feb	4,33	4,33	4,83	5,00	1,62	1,64	1,83	2,04	2,31	2,37
	Mar	4,15	4,15	4,86	5,02	1,14	1,26	1,71	1,99	2,32	2,40
	Abr	3,97	3,92	4,72	4,91	1,22	1,22	1,68	1,89	2,25	2,33
	May	3,85	3,98	4,73	4,96	1,03	1,15	1,61	1,90	2,31	2,38
	Jun	3,83	3,89	4,55	4,86	1,44	1,36	1,67	1,83	2,19	2,29
	Jul	3,61	3,64	4,29	4,66	1,49	1,41	1,57	1,77	2,09	2,15
	Ago	3,22	3,28	3,99	4,34	0,93	0,96	1,26	1,40	1,77	1,79
	Sep	3,06	3,07	4,28	4,59	0,28	0,54	1,25	1,55	1,80	1,90
	Oct	3,20	3,34	4,20	4,63	0,82	0,86	1,32	1,59	1,78	1,89
	Nov	--	3,25	4,08	4,49	1,25	1,25	1,38	1,58	1,72	1,79



CUADRO 7.6 Tasas de interés del sistema financiero, por tipo de colocación (1)

(Porcentaje)

	Consumo nominal (2)					Comerciales nominal (2)					
	Menor a 180 días	181 días a 1 año	1 a 3 años	Más de 3 años	Total	Menor a 30 días	30 a 89 días	90 a 180 días	181 días a 1 año	Más de 1 año	Total
2010 Dic.	20,85	34,08	25,81	25,05	26,44	5,11	5,99	6,78	9,99	10,90	7,38
2011 Dic.	24,90	33,58	27,49	25,97	27,48	9,15	9,36	7,81	9,44	10,17	9,28
2012 Dic.	15,24	35,88	28,58	22,92	25,66	7,52	8,82	8,32	10,64	11,25	8,94
2013 Dic.	16,45	32,39	27,71	24,86	26,06	7,18	8,68	6,73	9,93	8,43	8,35
2012 Nov	17,10	35,53	28,60	22,53	25,90	7,95	8,30	8,44	11,16	10,67	9,19
2012 Dic	15,24	35,88	28,58	22,92	25,66	7,52	8,82	8,32	10,64	11,25	8,94
2013 Ene	14,52	36,81	29,08	23,25	25,89	9,40	8,37	8,06	10,16	10,62	9,31
2013 Feb	15,51	37,94	29,62	23,29	26,69	8,98	9,09	8,42	10,78	11,28	9,68
2013 Mar	22,88	35,74	28,39	21,24	26,56	8,29	8,69	7,93	10,76	11,80	9,29
2013 Abr	21,77	36,07	28,66	19,59	25,74	8,43	8,82	7,29	10,49	11,10	9,22
2013 May	23,03	37,01	29,56	20,32	26,62	8,35	8,85	7,75	9,73	10,49	9,13
2013 Jun	23,11	36,96	29,76	20,28	26,36	7,80	8,76	7,56	10,32	9,72	9,04
2013 Jul	20,21	37,05	29,52	23,10	26,99	8,19	9,07	7,36	10,88	9,64	9,22
2013 Ago	18,31	35,82	28,51	25,43	27,41	7,96	8,63	7,26	11,10	10,08	8,90
2013 Sep	17,49	35,89	28,98	25,62	27,46	8,65	8,87	7,92	10,57	9,59	9,24
2013 Oct	17,45	36,19	28,35	24,53	26,86	7,73	8,45	7,60	11,37	9,40	8,82
2013 Nov	17,12	34,08	28,54	25,02	26,78	8,38	8,43	7,01	10,46	9,70	8,89
2013 Dic	16,45	32,39	27,71	24,86	26,06	7,18	8,68	6,73	9,93	8,43	8,35
2014 Ene	17,06	33,28	28,10	24,75	26,41	7,97	8,18	7,00	9,71	9,76	8,57
2014 Feb	16,96	34,20	28,02	25,64	26,87	7,27	8,94	6,92	9,51	10,59	8,53
2014 Mar	13,49	31,70	26,79	23,21	24,53	7,38	8,13	6,79	10,23	9,57	8,47
2014 Abr	13,97	32,18	27,06	25,87	26,13	7,30	8,28	6,26	10,22	10,62	8,72
2014 May	21,12	32,47	28,19	26,72	27,43	8,34	7,24	6,34	9,83	10,18	8,55
2014 Jun	16,34	31,56	28,12	26,24	26,58	8,02	8,41	6,09	8,29	8,97	8,22
2014 Jul	12,12	30,21	26,28	25,19	24,96	7,39	8,24	6,32	9,37	7,83	8,05
2014 Ago	12,63	29,65	25,65	24,94	24,74	7,43	7,83	6,12	7,86	7,90	7,67
2014 Sep	12,17	29,77	23,23	26,28	24,96	6,80	7,37	5,88	7,27	8,30	7,35
2014 Oct	12,13	28,82	25,32	24,44	24,14	7,05	7,51	5,66	7,13	8,12	7,31

Tasas de interés de colocaciones
(porcentajes)

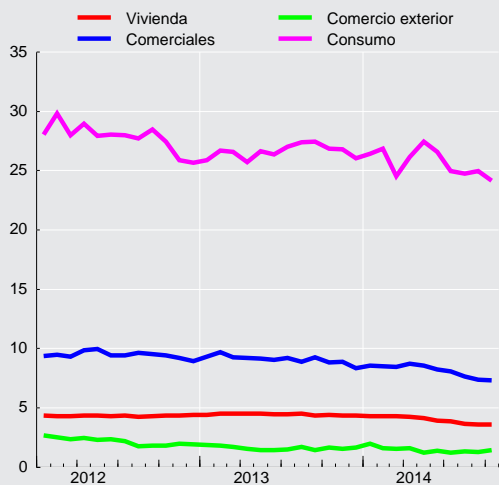

CUADRO 7.6
Tasas de interés del sistema financiero, por tipo de colocación (continuación) (1)
 (Porcentaje)

	Comercio Exterior US\$						Vivienda U.F. (3)
	Menor a 30 días	30 a 89 días	90 a 180 días	181 días a 1 año	Más de 1 año	Total	Más de 3 años
2010 Dic.	1,81	1,64	2,29	2,35	1,94	1,93	4,37
2011 Dic.	2,60	2,52	2,86	3,23	3,29	2,75	4,26
2012 Dic.	2,09	1,76	1,88	2,05	2,71	1,93	4,38
2013 Dic.	2,02	1,49	1,52	1,91	4,28	1,65	4,36
2012 Nov	2,16	1,60	1,89	2,68	2,20	1,99	4,34
Dic	2,09	1,76	1,88	2,05	2,71	1,93	4,38
2013 Ene	2,34	1,43	1,92	2,22	3,58	1,87	4,43
Feb	2,20	1,50	2,17	2,10	3,91	1,84	4,52
Mar	2,02	1,50	1,54	2,39	3,19	1,72	4,53
Abr	1,83	1,15	1,40	2,24	3,10	1,52	4,53
May	1,00	1,24	1,64	2,39	2,40	1,44	4,51
Jun	1,69	0,98	1,95	1,89	2,42	1,43	4,45
Jul	2,04	0,97	1,98	2,26	3,11	1,48	4,46
Ago	1,92	1,11	1,89	2,21	2,98	1,68	4,49
Sep	1,72	0,99	1,56	1,84	2,24	1,46	4,37
Oct	2,26	1,25	1,63	2,26	3,10	1,67	4,39
Nov	1,46	1,13	1,90	2,02	2,00	1,57	4,36
Dic	2,02	1,49	1,52	1,91	4,28	1,65	4,36
2014 Ene	2,13	1,61	2,18	2,19	3,12	1,98	4,32
Feb	1,45	1,43	1,74	1,60	3,35	1,57	4,30
Mar	1,54	1,38	1,43	1,91	2,50	1,56	4,30
Abr	1,55	1,35	1,68	1,76	2,55	1,59	4,25
May	1,00	0,92	1,45	1,44	2,98	1,24	4,14
Jun	0,78	1,08	1,37	2,21	3,60	1,37	3,94
Jul	1,03	0,85	1,46	1,79	3,32	1,24	3,86
Ago	0,91	1,14	1,40	1,53	2,24	1,34	3,67
Sep	0,86	0,97	1,59	1,78	2,06	1,28	3,58
Oct	0,85	1,15	1,65	1,66	2,75	1,42	3,57



CUADRO 7.7 Tasas de interés del sistema financiero, por plazo (1)

(Porcentajes)

	Nominal								Reajutable			
	30 a 89 días		90 a 365 días		1 a 3 años		más de 3 años		30 a 89 días		90 a 365 días	
	Captacio- nes	Colocacio- nes	Captacio- nes	Colocacio- nes	Captacio- nes	Colocacio- nes	Captacio- nes	Colocacio- nes	Colocacio- nes	Captacio- nes	Colocacio- nes	
2010 Dic.	3,72	6,36	4,56	11,04	5,52	15,12	6,60	17,64	5,52	3,56	5,42	
2011 Dic.	6,24	10,20	6,12	11,40	6,36	17,88	7,20	15,12	6,31	4,76	6,09	
2012 Dic.	5,88	9,24	6,12	12,96	6,72	21,36	6,00	16,80	4,23	5,72	5,98	
2013 Dic.	4,56	8,64	4,80	11,76	5,16	17,40	5,88	17,16	4,27	2,27	4,24	
2012 Dic.	5,88	9,24	6,12	12,96	6,72	21,36	6,00	16,80	4,23	5,72	5,98	
2013 Ene.	5,52	8,76	5,52	12,72	6,60	19,56	6,84	17,64	5,76	4,05	5,72	
Feb.	5,28	9,60	5,40	14,16	5,64	23,28	5,76	17,64	3,83	2,88	4,93	
Mar.	5,28	9,00	5,40	14,16	6,00	23,28	5,52	16,92	4,74	3,01	4,79	
Abr.	4,92	9,12	5,04	13,80	5,76	22,08	5,28	16,44	5,27	3,63	5,02	
May.	4,80	9,24	5,04	13,20	5,52	22,08	5,40	16,20	5,71	4,29	5,49	
Jun.	5,04	9,00	5,16	13,32	5,40	19,68	5,64	15,48	4,83	2,70	4,46	
Jul.	5,16	9,00	5,28	13,08	5,52	23,52	5,76	15,72	3,47	1,47	3,76	
Ago.	5,16	8,64	5,28	12,60	5,40	21,60	5,52	19,08	3,61	2,00	3,94	
Sep.	5,16	8,88	5,40	12,60	5,52	19,56	5,76	19,20	3,51	2,03	4,36	
Oct.	5,04	8,40	5,28	14,04	5,40	20,28	5,88	17,40	4,72	2,98	4,72	
Nov.	4,68	8,40	4,80	13,08	4,92	21,96	5,88	18,48	5,14	3,32	4,79	
Dic.	4,56	8,64	4,80	11,76	5,16	17,40	5,88	17,16	4,27	2,27	4,24	
2014 Ene.	4,44	8,16	4,56	12,00	4,80	20,28		19,80	3,11	1,74	3,65	
Feb.	4,20	8,88	4,44	12,12	4,68	22,08	3,84	20,76	3,69	1,74	3,66	
Mar.	4,08	8,04	4,08	12,24	4,32	19,92	3,72	17,88	1,74	0,78	2,60	
Abr.	3,96	8,28	3,96	12,48	4,44	19,56	3,48	20,76	2,05	0,69	2,72	
May.	3,96	7,68	4,08	12,24	4,32	17,16	3,96	22,56	1,69	0,88	2,61	
Jun.	3,96	8,52	4,20	10,44	4,44	14,64	4,68	20,40	3,47	1,61	3,09	
Jul.	3,96	8,16	3,96	11,40	4,32	12,48	3,12	19,68	4,27	2,00	3,61	
Ago.	3,60	7,80	3,60	10,44	3,72	12,72	4,08	19,92	3,11	0,97	2,77	
Sep.	3,48	7,44	3,36	9,36	3,60	12,12	4,80	20,04	1,87	0,29	1,92	
Oct.	3,60	7,44	3,48	9,12	3,84	15,24	5,16	17,40	1,91	0,57	2,31	
Nov.	3,48	6,60	3,48	10,68	3,96	10,68	5,28	22,20	1,97	1,19	2,85	

CUADRO 7.7 Tasas de interés del sistema financiero, por plazo (continuación) (1)

(Porcentajes)

	Reajutable				Operaciones en dólares							
	1 a 3 años		más de 3 años		30 a 89 días		90 a 365 días		1 a 3 años		más de 3 años	
	Captacio- nes	Colocacio- nes	Captacio- nes	Colocacio- nes	Captacio- nes	Colocacio- nes	Captacio- nes	Colocacio- nes	Captacio- nes	Colocacio- nes	Captacio- nes	Colocacio- nes
2010 Dic.	2,60	4,82	3,60	4,82	0,70	1,66	1,11	2,51	1,29	3,11	0,92	2,90
2011 Dic.	3,70	5,23	4,23	5,02	1,22	2,53	1,60	2,93	1,73	2,54		3,66
2012 Dic.	4,27	4,90	3,79	4,59	0,75	1,91	1,07	2,01	1,64	2,21	1,13	2,83
2013 Dic.	2,61	4,35	3,81	4,50	0,44	1,68	0,53	1,79	1,36	2,67		3,43
2012 Dic.	4,27	4,90	3,79	4,59	0,75	1,91	1,07	2,01	1,64	2,21	1,13	2,83
2013 Ene.	3,65	4,82	3,85	4,72	0,66	1,63	0,92	2,12	1,71	3,40	1,30	4,09
Feb.	3,41	4,67	3,71	4,97	0,44	1,58	0,68	2,15	1,26	2,16	4,08	3,35
Mar.	3,33	4,80	4,70	4,70	0,33	1,61	0,62	1,89	1,08	2,10	2,42	3,60
Abr.	3,61	5,06	3,69	4,68	0,22	1,33	0,63	1,69	1,06	2,78	0,45	3,76
May.	3,63	5,33	2,82	4,61	0,20	1,45	0,42	1,96	0,96	1,84	0,34	3,31
Jun.	3,12	4,33	3,60	4,24	0,22	1,12	0,57	2,03	3,76	1,68	0,35	3,45
Jul.	3,07	3,52	3,55	4,38	0,19	1,09	0,48	2,14	1,53	1,64	0,44	3,76
Ago.	2,88	4,37	3,26	4,49	0,26	1,40	0,47	2,03	1,77	2,79	0,43	3,53
Sep.	2,90	3,36	5,97	4,43	0,25	1,19	0,44	1,76	0,89	2,71	0,60	3,71
Oct.	3,20	4,37	3,45	4,43	0,31	1,66	0,54	1,88	1,50	2,82	0,74	3,34
Nov.	3,02	4,69	3,44	4,57	0,31	1,35	0,47	2,10	0,97	1,61		3,85
Dic.	2,61	4,35	3,81	4,50	0,44	1,68	0,53	1,79	1,36	2,67		3,43
2014 Ene.	2,32	4,37	4,19	4,35	0,45	1,74	0,57	2,30	1,84	3,19		3,55
Feb.	2,13	3,55	3,40	4,35	0,35	1,65	0,56	1,84	1,34	4,03		3,53
Mar.	1,82	4,02	3,22	4,20	0,37	1,51	0,64	1,71	1,06	2,37	2,43	2,82
Abr.	1,74	2,12	4,17	4,17	0,27	1,40	0,50	1,86	1,08	3,13		3,59
May.	1,48	2,42	0,50	3,82	0,25	1,17	0,42	1,57	1,02	3,03	2,58	3,41
Jun.	1,91	2,85	4,23	3,98	0,37	1,19	0,53	1,77	1,24	3,78		3,19
Jul.	1,91	3,15	2,60	3,91	0,39	1,03	0,48	1,73	1,00	3,65		3,41
Ago.	1,45	2,97	2,40	3,57	0,35	1,35	0,50	1,65	0,99	2,58		1,85
Sep.	0,51	1,45	1,76	3,39	0,39	1,12	0,44	1,77	1,02	2,05		3,58
Oct.	0,81	2,67	3,36	3,58	0,36	1,39	0,54	1,83	0,88	2,68		2,71
Nov.	1,83	1,50	2,35	3,59	0,25	1,61	0,49	1,59	0,86	2,30		2,77

VIII. TIPOS DE CAMBIO



CUADRO 8.1
Indices de tipo de cambio y de precios externos, distintas medidas (7)

	Dólar observado (8)	TCM (1) (8) (2 de enero 1998=100)		TCM-5 (2) (8) (2 de enero 1998=100)		TCR (3) (Promedio 1986=100)		TCR-5 (4) (Promedio 1986=100)		IPE (5) (Promedio 1986=100)		IPE-5 (6) (Promedio 1986=100)	
		Valor	% Var. en 12 meses	Valor	% Var. en 12 meses	Valor	% Var. en 12 meses	Valor	% Var. en 12 meses	Valor	% Var. en 12 meses	Valor	% Var. en 12 meses
2010 Dic.	510,2	102,1	-7,9	132,8	-8,9	91,4	-4,5	77,3	-6,4	234,7	6,0	199,7	4,0
2011 Dic.	483,7	99,9	-2,0	130,2	-1,8	92,1	0,9	77,5	0,3	259,4	10,6	218,0	9,3
2012 Dic.	486,5	97,5	-2,3	127,5	-2,0	89,8	-2,4	74,4	-3,8	258,7	-0,2	214,5	-1,6
2013 Dic.	495,3	97,3	-0,2	127,2	-0,2	90,0	0,3	73,5	-1,2	259,4	0,3	211,6	-1,3
2012 Dic	477,1	95,6	-8,4	125,2	-8,6	88,2	-7,2	72,5	-9,0	260,6	2,0	214,5	0,1
2013 Ene	472,7	94,7	-6,4	123,3	-6,7	87,6	-5,7	71,6	-7,2	261,9	1,7	214,2	0,0
Feb	472,3	94,3	-4,1	122,4	-4,2	87,7	-2,7	71,5	-4,3	262,7	0,5	214,1	-1,1
Mar	472,5	93,6	-5,0	120,8	-5,5	86,6	-4,6	70,1	-6,7	260,3	-0,4	210,9	-2,6
Abr	472,1	93,4	-5,0	120,4	-6,0	86,8	-4,2	70,1	-6,9	259,8	-0,4	209,9	-3,1
May	479,6	94,5	-4,8	121,6	-6,5	87,8	-3,8	71,0	-6,7	258,7	0,7	209,1	-2,3
Jun	502,9	98,5	-1,4	128,9	-1,8	91,3	-0,5	74,8	-2,2	258,2	1,9	211,5	0,2
Jul	505,0	98,2	0,9	128,4	1,0	90,9	1,4	74,4	0,5	256,8	1,0	210,2	0,1
Ago	512,6	99,8	4,5	131,6	5,3	92,4	4,5	76,2	4,1	257,7	0,3	212,3	-0,2
Sep	504,6	98,2	3,3	129,3	3,4	90,9	3,5	74,5	1,9	258,8	-0,7	211,9	-2,2
Oct	500,8	98,4	3,1	129,7	3,5	90,9	3,9	74,2	2,2	261,0	0,0	213,1	-1,6
Nov	519,3	101,2	5,4	133,5	6,3	93,0	5,2	75,9	4,2	258,4	-0,3	210,9	-1,4
Dic	529,5	102,8	7,6	136,1	8,8	94,3	6,9	77,2	6,4	258,5	-0,8	211,7	-1,3
2014 Ene	537,0	103,3	9,1	137,5	11,5	95,3	8,8	78,1	9,1	258,2	-1,4	211,7	-1,2
Feb	554,4	106,1	12,5	142,3	16,2	98,1	11,8	80,8	13,1	258,6	-1,6	213,1	-0,4
Mar	563,8	107,9	15,3	145,4	20,4	99,3	14,7	82,2	17,1	259,7	-0,3	214,8	1,9
Abr	554,6	106,4	13,9	143,0	18,7	97,7	12,6	80,8	15,3	261,2	0,5	216,1	3,0
May	555,4	106,7	12,9	143,1	17,7	97,7	11,3	80,6	13,6	261,5	1,1	215,9	3,3
Jun	553,1	106,0	7,6	142,0	10,2	97,0	6,2	80,0	7,0	261,0	1,1	215,4	2,4
Jul	558,2	107,2	9,2	143,4	11,6	97,9	7,7	80,6	8,2	261,6	1,9	215,3	1,8
Ago	579,1	110,5	10,7	147,3	12,0	100,6	8,8	82,3	8,1	259,8	0,8	212,7	0,2
Sep	593,5	111,9	13,9	148,5	14,8	101,1	11,2	82,2	10,4	257,0	-0,7	208,9	-1,4
Oct	590,0	109,8	11,6	146,2	12,8	98,0	7,8	79,6	7,2	253,1	-3,0	205,5	-3,6
Nov	587,5	108,2	7,0	143,5	7,5								

Indices de tipo de cambio
(índices)

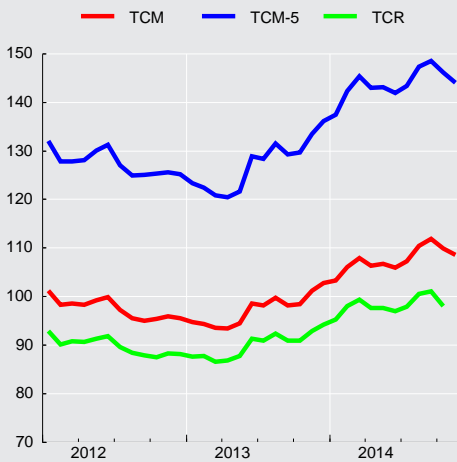

Tipo de cambio observado

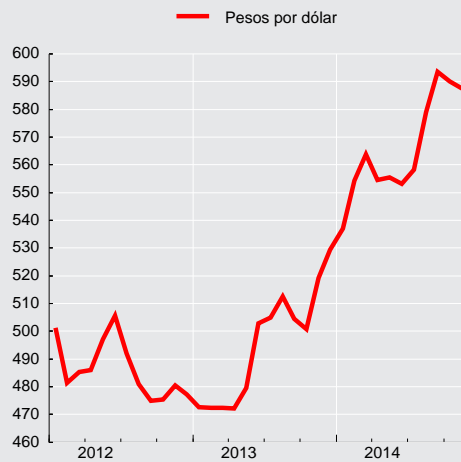

**CUADRO 8.2****Tipo de cambio nominal, peso-distintas monedas extranjeras, promedios mensuales (1)**

(Pesos por unidad de moneda extranjera)

Moneda	2013 Nov	Dic	2014 Ene	Feb	Mar	Abr	May	Jun	Jul	Ago	Sep	Oct
Baht tailandés	16,42	16,40	16,32	17,00	17,43	17,17	17,08	17,01	17,38	18,08	18,45	18,19
Bolivar fuerte(3)	82,63	84,25	85,46	88,22	89,72	88,25	88,38	88,01	88,83	92,14	94,44	93,88
Boliviano (Bolivia)	75,61	77,13	78,25	80,82	82,19	80,82	80,96	80,62	81,37	84,38	86,48	86,05
Colón de Costa Rica(5)	1,05	1,07	1,08	1,07	1,04	1,03	1,02	1,01	1,05	1,09	1,11	1,10
Corona checa	26,07	26,37	26,64	27,59	28,49	27,91	27,83	27,40	27,56	27,75	27,81	27,16
Corona danesa	93,99	97,20	98,08	101,42	104,52	102,56	102,26	100,81	101,44	103,48	103,04	100,51
Corona eslovaca	23,27	24,07	24,29	25,12	25,89	25,42	25,34	24,96	25,11	25,61	25,46	24,84
Corona noruega	85,38	86,25	87,25	90,49	94,09	92,74	93,53	91,67	90,16	93,39	93,69	90,30
Corona sueca	78,95	80,92	82,86	85,31	88,03	84,74	84,55	82,73	81,97	83,96	83,41	81,63
Dirham (Emiratos Árabes Unidos)	141,37	144,15	146,22	150,94	153,51	151,01	151,22	150,58	151,98	157,65	161,58	160,63
Dólar australiano	484,20	476,09	475,73	497,19	511,53	516,43	516,90	517,73	524,56	538,90	539,57	517,49
Dólar canadiense	495,12	497,66	491,72	501,54	507,71	504,52	510,05	510,44	520,60	530,06	539,88	526,11
Dólar fiji(5)	279,77	280,89	283,60	293,81	297,66	297,97	300,95	299,09	302,09	308,69	312,76	297,28
Dólar hongkonés	66,98	68,28	69,23	71,46	72,64	71,53	71,64	71,35	72,02	74,71	76,56	76,05
Dólar neozelandés	428,65	435,21	444,43	459,24	480,62	477,37	478,22	476,18	485,71	488,60	484,94	464,53
Dólar de singapur	416,27	420,89	422,05	437,91	444,89	441,90	443,80	441,99	449,22	463,77	470,42	463,06
Dólar taiwanés	17,59	17,83	17,83	18,29	18,56	18,35	18,44	18,44	18,65	19,31	19,74	19,41
Dólar estadounidense	519,25	529,45	537,03	554,41	563,84	554,64	555,40	553,06	558,21	579,05	593,47	589,98
Euro	701,02	725,08	731,76	756,78	780,05	765,66	763,22	751,87	756,34	771,42	767,07	748,26
Forint (Hungría)	2,36	2,42	2,43	2,44	2,50	2,49	2,51	2,46	2,44	2,46	2,45	2,43
Franco Pacific Island(5)	5,88	6,08	6,13	6,34	6,54	6,42	6,41	6,32	6,36	6,49	6,43	6,27
Franco suizo	569,05	592,19	594,55	619,56	640,84	628,11	625,44	617,26	622,52	636,50	635,14	619,46
Guaraní (Paraguay)	0,12	0,12	0,12	0,12	0,13	0,13	0,13	0,13	0,13	0,14	0,14	0,13
Libra esterlina	835,96	866,58	884,42	917,49	937,59	928,16	935,42	934,26	953,42	967,80	968,41	948,79
Nueva lira turca	256,72	257,55	242,44	251,04	254,66	260,94	265,77	261,07	263,62	268,30	269,32	261,42
Nuevo sol(Perú)	185,78	190,15	191,29	197,09	200,95	198,60	199,21	198,06	200,46	205,79	207,30	203,12
Peso argentino	86,43	83,98	76,63	70,59	71,21	69,35	69,13	68,12	68,46	69,71	70,55	69,64
Peso colombiano	0,27	0,27	0,27	0,27	0,28	0,29	0,29	0,29	0,30	0,31	0,30	0,29
Peso mexicano	39,79	40,70	40,64	41,71	42,72	42,44	42,94	42,59	43,00	44,02	44,92	43,77
Peso uruguayo	24,45	24,95	24,93	24,88	25,03	24,37	24,18	24,15	24,39	24,49	24,57	24,30
Rand (Sudáfrica)	50,97	51,15	49,49	50,57	52,47	52,61	53,40	51,79	52,40	54,29	54,27	53,23
Real (Brasil)	226,56	225,71	225,58	232,63	242,10	248,27	250,08	247,25	251,44	255,22	256,01	240,86
Ringgit (Malasia) (4)	162,49	163,22	162,65	167,50	171,83	170,39	171,93	171,87	175,43	182,15	184,98	180,61
Rubio (Rusia)(5)	15,88	16,11	15,93	15,72	15,60	15,56	15,94	16,08	16,10	16,05	15,69	14,48
Rupia (India)	8,30	8,56	8,65	8,91	9,23	9,19	9,35	9,26	9,30	9,52	9,76	9,61
Rupia (Indonesia) (6)	0,05	0,04	0,04	0,05	0,05	0,05	0,05	0,05	0,05	0,05	0,05	0,05
Won coreano	0,49	0,50	0,50	0,52	0,53	0,53	0,54	0,54	0,55	0,57	0,57	0,56
Yen (Japón)	5,19	5,13	5,17	5,43	5,51	5,41	5,46	5,42	5,49	5,63	5,55	5,47
Yuan (China)	85,43	87,16	88,99	91,58	91,57	89,13	89,02	88,76	90,03	94,05	96,55	96,09
Zloty (Polonia)	167,28	173,65	175,28	181,35	185,79	183,17	182,64	181,86	182,55	184,07	183,11	178,04
DEG (2)	794,95	814,33	824,70	853,42	872,62	858,55	859,35	852,21	860,85	884,04	891,41	877,15

Fuentes: Bloomberg y Reuters.



CUADRO 8.3
Paridades de monedas extranjeras, promedios mensuales (1)
(Moneda extranjera por dólar)

Moneda	2013 Nov	Dic	2014 Ene	Feb	Mar	Abr	May	Jun	Jul	Ago	Sep	Oct
Baht tailandés	31,6149	32,2963	32,9101	32,6169	32,3566	32,3086	32,5100	32,5050	32,1121	32,0226	32,1620	32,4365
Bolivar fuerte(3)	6,2842	6,2842	6,2842	6,2842	6,2842	6,2850	6,2842	6,2842	6,2842	6,2842	6,2842	6,2842
Boliviano (Bolivia)	6,8675	6,8650	6,8634	6,8595	6,8600	6,8624	6,8600	6,8600	6,8600	6,8625	6,8625	6,8563
Colón de Costa Rica(5)	494,8505	494,2840	497,8132	521,1030	544,3705	540,2038	545,5895	545,4490	533,0523	533,6975	533,9570	533,8432
Corona checa	19,9232	20,0747	20,1594	20,0996	19,7911	19,8738	19,9636	20,1855	20,2568	20,8661	21,3434	21,7264
Corona danesa	5,5246	5,4472	5,4755	5,4666	5,3952	5,4079	5,4321	5,4863	5,5027	5,5956	5,7600	5,8695
Corona eslovaca	22,3149	21,9966	22,1082	22,0700	21,7768	21,8224	21,9246	22,1588	22,2326	22,6124	23,3081	23,7515
Corona noruega	6,0825	6,1385	6,1553	6,1281	5,9932	5,9804	5,9382	6,0339	6,1910	6,2010	6,3351	6,5345
Corona sueca	6,5775	6,5429	6,4817	6,4985	6,4059	6,5453	6,5693	6,6853	6,8096	6,8969	7,1156	7,2282
Dirham (Emiratos Árabes Unidos)	3,6729	3,6729	3,6729	3,6730	3,6729	3,6729	3,6730	3,6729	3,6728	3,6729	3,6729	3,6729
Dólar australiano	1,0725	1,1122	1,1288	1,1152	1,1023	1,0740	1,0745	1,0683	1,0641	1,0745	1,1003	1,1401
Dólar canadiense	1,0487	1,0639	1,0922	1,1054	1,1106	1,0993	1,0889	1,0836	1,0722	1,0925	1,0993	1,1214
Dólar fiji(5)	1,8560	1,8850	1,8935	1,8870	1,8943	1,8616	1,8456	1,8492	1,8479	1,8760	1,8976	1,9848
Dólar hongkonés	7,7525	7,7535	7,7574	7,7586	7,7617	7,7543	7,7524	7,7518	7,7503	7,7504	7,7519	7,7578
Dólar neozelandés	1,2114	1,2166	1,2084	1,2073	1,1733	1,1619	1,1615	1,1617	1,1493	1,1851	1,2241	1,2701
Dólar de singapur	1,2474	1,2580	1,2724	1,2660	1,2674	1,2551	1,2515	1,2513	1,2426	1,2486	1,2616	1,2741
Dólar taiwanés	29,5160	29,7033	30,1209	30,3033	30,3852	30,2204	30,1248	29,9939	29,9322	29,9837	30,0644	30,3965
Euro	0,7407	0,7302	0,7339	0,7326	0,7229	0,7244	0,7278	0,7356	0,7380	0,7506	0,7737	0,7885
Forint (Hungria)	220,4285	219,0965	221,2209	227,0135	225,1333	222,4757	221,5075	224,8667	228,4923	235,4165	242,4655	242,6273
Franco Pacific Island(5)	88,3889	87,1343	87,5516	87,4067	86,2825	86,3567	86,6985	87,4597	87,8417	89,2522	92,2785	94,0382
Franco suizo	0,9125	0,8941	0,9033	0,8949	0,8799	0,8830	0,8882	0,8960	0,8967	0,9097	0,9344	0,9524
Guarani (Paraguay)	4.423,6500	4.506,1200	4.627,3955	4.520,5950	4.420,7381	4.429,8619	4.419,5700	4.404,4048	4.265,6500	4.264,3750	4.328,8400	4.562,1500
Libra esterlina	0,6212	0,6110	0,6073	0,6043	0,6014	0,5976	0,5938	0,5920	0,5855	0,5983	0,6129	0,6218
Nueva lira turca	2,0228	2,0564	2,2155	2,2087	2,2140	2,1256	2,0898	2,1186	2,1177	2,1582	2,2040	2,2569
Nuevo sol peruano	2,7949	2,7844	2,8074	2,8130	2,8059	2,7928	2,7879	2,7925	2,7846	2,8138	2,8628	2,9047
Peso argentino	6,0080	6,3069	7,0474	7,8539	7,9183	7,9983	8,0340	8,1187	8,1540	8,3063	8,4116	8,4726
Peso colombiano	1.921,2260	1.933,6725	1.960,3891	2.039,1310	2.019,1886	1.937,4910	1.915,5995	1.886,8986	1.857,2864	1.898,8485	1.970,6440	2.046,6527
Peso mexicano	13,0493	13,0103	13,2128	13,2928	13,1977	13,0691	12,9339	12,9869	12,9816	13,1550	13,2115	13,4801
Peso uruguayo	21,2373	21,2194	21,5465	22,2813	22,5280	22,7600	22,9676	22,8992	22,8910	23,6431	24,1555	24,2825
Rand (Sudáfrica)	10,1876	10,3509	10,8521	10,9649	10,7461	10,5415	10,4007	10,6789	10,6539	10,6658	10,9373	11,0842
Real (Brasil)	2,2922	2,3459	2,3808	2,3837	2,3290	2,2341	2,2209	2,2371	2,2200	2,2690	2,3197	2,4502
Ringgit (Malasia) (4)	3,1956	3,2443	3,3016	3,3101	3,2814	3,2551	3,2303	3,2179	3,1820	3,1792	3,2084	3,2666
Rubio (Rusia)(5)	32,7040	32,8716	33,7065	35,2701	36,1490	35,6421	34,8539	34,4046	34,6760	36,0875	37,8341	40,7687
Rupia (India)	62,5493	61,8706	62,0510	62,2339	61,0514	60,3224	59,4131	59,7013	60,0408	60,8380	60,8104	61,4099
Rupia (Indonesia) (6)	11.565,0000	12.047,0000	12.148,9091	11.945,0000	11.425,5238	11.418,9524	11.527,2000	11.881,5238	11.668,6364	11.701,3000	11.866,2000	12.143,3182
Won coreano	1.062,7200	1.055,9895	1.065,7218	1.071,3720	1.070,6300	1.044,3162	1.024,6055	1.019,2886	1.019,1900	1.025,1385	1.031,7485	1.060,5127
Yen (Japón)	100,0000	103,2160	103,8955	102,1320	102,2576	102,5052	101,8020	102,0871	101,6900	102,9190	106,8910	107,8414
Yuan (China)	6,0784	6,0742	6,0351	6,0539	6,1581	6,2228	6,2391	6,2314	6,2002	6,1568	6,1470	6,1396
Zloty (Polonia)	3,1042	3,0490	3,0637	3,0576	3,0349	3,0279	3,0412	3,0412	3,0577	3,1457	3,2411	3,3138
DEG (2)	0,6532	0,6502	0,6512	0,6496	0,6462	0,6460	0,6463	0,6490	0,6484	0,6550	0,6658	0,6726

Fuentes: Bloomberg y Reuters.

IX. ESTADÍSTICAS MONETARIAS Y FINANCIERAS*

*Para consultas sobre esta información dirigirse a: dineroybanca@bcentral.cl

Agregados Monetarios



CUADRO 9.1.1 Base monetaria y agregados monetarios privados (1)(2)(3)

(Promedios en miles de millones de pesos)

	Base monetaria (4)	Circulante (5)	D1	Dv + Ahv	M1 (6)	Dp	Ahp	Cuotas de FM en instr. de hasta 1 año	Captaciones de CAC	Inversión de FM en M2	Inversión de CAC en M2	M2 (7)
2010 Dic.	5.595	3.209	8.214	4.682	16.105	36.536	2.841	8.249	405	7.602	23	56.511
2011 Dic.	6.720	3.647	9.808	4.555	18.009	45.170	2.985	9.216	501	8.904	33	66.944
2012 Dic.	7.660	4.199	10.635	4.765	19.598	48.631	3.190	10.935	524	10.836	26	72.016
2013 Dic.	8.297	4.693	12.019	5.400	22.112	56.209	3.346	12.514	534	11.940	42	82.733
2012 Dic.	7.660	4.199	10.635	4.765	19.598	48.631	3.190	10.935	524	10.836	26	72.016
2013 Ene.	7.587	4.180	10.934	4.999	20.114	49.943	3.187	9.936	525	9.750	27	73.928
Feb.	7.433	4.212	10.694	4.730	19.636	50.247	3.194	9.192	531	9.064	30	73.705
Mar.	7.538	4.204	10.800	4.922	19.926	51.363	3.214	9.313	540	9.175	31	75.152
Abr.	7.365	4.208	10.876	4.908	19.992	52.378	3.241	10.558	546	10.288	31	76.396
May.	7.436	4.337	11.107	4.927	20.371	53.405	3.268	12.144	548	11.585	32	78.120
Jun.	7.677	4.335	11.192	5.247	20.774	53.887	3.297	11.437	560	10.855	38	79.062
Jul.	7.727	4.347	11.228	5.274	20.849	54.335	3.318	10.501	559	9.960	41	79.560
Ago.	7.587	4.303	11.051	5.091	20.445	55.066	3.335	11.599	546	10.965	41	79.984
Sep.	7.792	4.567	11.065	5.472	21.104	54.940	3.349	11.511	535	10.995	42	80.402
Oct.	7.636	4.494	10.920	4.987	20.401	55.246	3.358	11.654	530	11.358	41	79.789
Nov.	7.725	4.490	11.086	5.227	20.803	55.809	3.356	12.863	529	12.543	43	80.775
Dic.	8.297	4.693	12.019	5.400	22.112	56.209	3.346	12.514	534	11.940	42	82.733
2014 Ene.	8.058	4.743	11.973	5.638	22.354	56.631	3.354	12.348	547	11.691	39	83.503
Feb.	8.100	4.726	11.756	5.627	22.108	57.144	3.373	12.633	560	11.964	41	83.814
Mar.	8.025	4.689	11.789	5.696	22.174	56.930	3.403	11.579	566	10.995	42	83.616
Abr.	7.978	4.728	12.089	5.782	22.599	56.019	3.434	11.801	571	11.068	41	83.314
May.	8.098	4.767	12.065	6.083	22.915	55.231	3.477	13.062	576	11.997	42	83.224
Jun.	8.142	4.789	12.204	6.140	23.133	55.413	3.525	11.618	579	10.680	44	83.544
Jul.	7.978	4.769	12.185	5.976	22.930	56.972	3.583	10.196	579	9.364	47	84.848
Ago.	8.142	4.708	12.070	5.842	22.620	57.691	3.558	10.126	581	9.297	47	85.231
Sep.	8.182	4.870	12.261	6.087	23.217	57.860	3.571	9.970	584	9.231	47	85.926
Oct.	8.046	4.797	11.967	6.052	22.816	58.322	3.600	11.806	570	10.885	45	86.184
Nov.	8.692	4.914	13.032	6.151	24.097	59.018	3.629					



CUADRO 9.1.1 Base monetaria y agregados monetarios privados (continuación) (1)(2)(3)

(Promedios en miles de millones de pesos)

	Depósitos en moneda extranjera	Documentos del Banco Central	Bonos de Tesorería	Letras de crédito	Efectos de comercio	Bonos de empresas	Cuotas del resto de FM	Cuotas de ahorro voluntario AFP	Inversión de FM en M3	Inversión de AFP en M3	M3 (8)
2010 Dic.	6.928	4.369	6.064	2.574	325	14.488	8.652	773	3.736	239	96.709
2011 Dic.	7.085	8.929	9.719	2.094	276	16.074	7.229	724	3.769	307	114.998
2012 Dic.	8.069	9.420	10.454	1.491	209	16.611	7.218	736	3.745	307	122.172
2013 Dic.	9.629	10.362	13.168	994	176	17.974	8.280	796	4.639	329	139.144
2012 Dic	8.069	9.420	10.454	1.491	209	16.611	7.218	736	3.745	307	122.172
2013 Ene	8.083	9.113	11.068	1.479	223	16.822	7.192	745	3.655	301	124.697
Feb	8.003	9.730	11.053	1.451	231	16.932	7.305	754	3.768	299	125.096
Mar	8.012	9.597	11.169	1.528	218	16.967	7.443	760	3.688	303	126.856
Abr	8.185	10.277	11.434	1.334	213	17.134	7.463	764	3.893	313	128.993
May	8.518	10.688	11.865	1.391	216	17.266	7.487	771	4.157	325	131.840
Jun	8.810	10.366	12.198	1.289	212	17.236	7.489	769	3.962	328	133.141
Jul	9.258	10.552	12.470	1.115	181	17.073	7.513	766	3.859	327	134.303
Ago	9.605	10.931	12.813	1.137	150	17.682	7.573	765	4.068	331	136.241
Sep	9.548	11.082	13.068	1.144	149	18.101	7.574	766	4.112	336	137.386
Oct	9.431	11.107	13.408	1.070	157	17.908	7.754	782	4.183	337	136.886
Nov	9.543	11.320	13.232	1.081	167	17.938	8.087	793	4.541	334	138.062
Dic	9.629	10.362	13.168	994	176	17.974	8.280	796	4.639	329	139.144
2014 Ene	9.790	9.794	12.909	901	186	18.179	8.506	795	4.766	336	139.461
Feb	10.309	10.898	13.094	918	186	18.294	9.003	807	5.185	345	141.792
Mar	10.475	11.102	13.086	900	176	18.297	9.692	824	5.467	351	142.348
Abr	10.963	11.030	13.065	878	182	18.190	10.463	839	5.943	358	142.624
May	11.532	11.529	13.403	1.226	188	18.193	11.307	859	6.551	365	144.543
Jun	11.358	11.248	13.809	1.460	183	18.312	12.122	877	6.738	368	145.807
Jul	11.362	10.768	14.046	1.050	174	18.397	12.842	903	6.913	372	147.105
Ago	11.740	10.785	14.195	1.037	159	18.475	13.841	939	7.452	379	148.571
Sep	12.251	10.600	14.604	1.054	145	18.456	14.921	932	8.078	378	150.434
Oct	11.479	10.893	14.768	879	140	18.722	13.068	1.006	7.410	388	149.341
Nov	11.660	10.360	14.907	736							

Agregados monetarios
(variación anual)

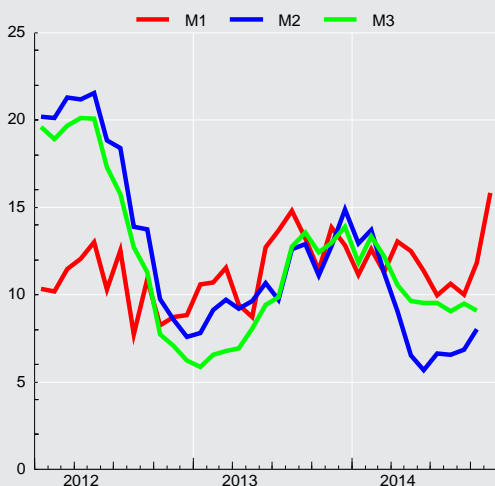



CUADRO 9.1.2 Agregados monetarios privados desestacionalizados (1)(2)(3)

(Promedios en miles de millones de pesos de 1996)

	Circulante (4)				M1 (5)			
	Original		Desestacionalizado		Original		Desestacionalizado	
	Serie	Variac. porcent. en 12 meses	Serie	Variac. porcent. en el mes	Serie	Variac. porcent. en 12 meses	Serie	Variac. porcent. en el mes
2010 Dic.	1.934,0	15,7	1.872,5	0,2	9.705,7	27,0	9.544,2	-0,2
2011 Dic.	2.103,4	8,1	2.046,5	0,3	10.386,9	7,7	10.170,8	1,0
2012 Dic.	2.392,4	12,0	2.317,7	1,3	11.166,2	7,1	10.912,2	1,2
2013 Dic.	2.597,8	12,4	2.533,2	-0,4	12.239,2	10,3	12.014,4	0,4
2012 Nov	2.254,7	12,4	2.289,0	1,1	10.410,5	6,8	10.786,9	1,3
Dic	2.392,4	13,7	2.317,7	1,3	11.166,2	7,5	10.912,2	1,2
2013 Ene	2.377,1	13,5	2.334,9	0,7	11.436,9	9,1	11.093,9	1,7
Feb	2.392,8	13,9	2.362,6	1,2	11.154,1	9,2	11.108,9	0,1
Mar	2.378,8	14,0	2.379,0	0,7	11.274,0	10,2	11.246,4	1,2
Abr	2.392,9	13,5	2.415,2	1,5	11.368,0	9,4	11.360,0	1,0
May	2.465,9	15,0	2.456,3	1,7	11.583,2	9,1	11.427,8	0,6
Jun	2.450,4	12,7	2.443,3	-0,5	11.742,2	11,0	11.547,8	1,0
Jul	2.449,7	11,7	2.461,9	0,8	11.749,2	11,7	11.793,5	2,1
Ago	2.420,2	10,3	2.463,8	0,1	11.498,6	12,3	11.738,1	-0,5
Sep	2.556,0	12,0	2.527,4	2,6	11.810,2	11,1	11.824,1	0,7
Oct	2.512,4	13,1	2.557,4	1,2	11.405,2	9,9	11.743,7	-0,7
Nov	2.500,3	10,9	2.544,1	-0,5	11.584,0	11,3	11.968,4	1,9
Dic	2.597,8	8,6	2.533,2	-0,4	12.239,2	9,6	12.014,4	0,4
2014 Ene	2.620,1	10,2	2.569,5	1,4	12.348,4	8,0	11.998,8	-0,1
Feb	2.597,6	8,6	2.567,6	-0,1	12.152,1	8,9	12.098,1	0,8
Mar	2.556,9	7,5	2.571,4	0,1	12.091,3	7,2	12.097,2	-0,0
Abr	2.562,9	7,1	2.575,0	0,1	12.249,9	7,8	12.151,2	0,4
May	2.576,3	4,5	2.569,5	-0,2	12.384,0	6,9	12.181,0	0,2
Jun	2.585,6	5,5	2.582,2	0,5	12.489,2	6,4	12.323,2	1,2
Jul	2.569,4	4,9	2.586,3	0,2	12.355,0	5,2	12.445,9	1,0
Ago	2.541,2	5,0	2.587,1	0,0	12.143,7	5,6	12.395,6	-0,4
Sep	2.595,4	1,5	2.576,2	-0,4	12.373,3	4,8	12.424,1	0,2
Oct	2.531,3	0,8	2.582,4	0,2	12.038,8	5,6	12.454,4	0,2

CUADRO 9.1.2 Agregados monetarios privados desestacionalizados (continuación) (1)(2)(3)

(Promedios en miles de millones de pesos de 1996)

	M2 (6)				M3 (7)			
	Original		Desestacionalizado		Original		Desestacionalizado	
	Serie	Variac. porcent. en 12 meses	Serie	Variac. porcent. en el mes	Serie	Variac. porcent. en 12 meses	Serie	Variac. porcent. en el mes
2010	34.056	2,7	33.938	1,9	58.281	4,0	58.113	1,5
2011	38.503	8,6	38.396	-0,4	66.218	11,5	66.113	-0,6
2012	41.031	12,9	41.060	-0,1	69.608	11,4	69.942	0,0
2013	45.794	9,1	45.781	0,8	77.018	8,2	77.273	-0,0
2012 Nov	40.803	6,6	41.095	-0,2	69.629	5,2	69.930	0,6
Dic	41.031	6,6	41.060	-0,1	69.608	5,1	69.942	0,0
2013 Ene	42.036	6,4	41.553	1,2	70.904	4,5	70.592	0,9
Feb	41.868	8,0	41.880	0,8	71.060	5,5	71.161	0,8
Mar	42.520	8,4	42.647	1,8	71.773	5,5	72.122	1,4
Abr	43.441	8,5	43.423	1,8	73.349	6,3	73.341	1,7
May	44.421	9,0	44.273	2,0	74.968	7,4	74.785	2,0
Jun	44.689	9,0	44.429	0,4	75.256	7,8	74.861	0,1
Jul	44.836	7,8	44.654	0,5	75.686	7,9	75.581	1,0
Ago	44.985	10,2	44.954	0,7	76.625	10,3	76.183	0,8
Sep	44.994	10,8	45.283	0,7	76.884	11,4	76.959	1,0
Oct	44.607	9,6	45.097	-0,4	76.528	10,9	77.115	0,2
Nov	44.978	10,2	45.404	0,7	76.878	10,4	77.298	0,2
Dic	45.794	11,6	45.781	0,8	77.018	10,6	77.273	-0,0
2014 Ene	46.128	9,7	45.589	-0,4	77.040	8,7	76.691	-0,8
Feb	46.069	10,0	46.027	1,0	77.937	9,7	78.010	1,7
Mar	45.595	7,2	45.711	-0,7	77.622	8,1	78.039	0,0
Abr	45.160	4,0	45.104	-1,3	77.309	5,4	77.365	-0,9
May	44.976	1,3	44.795	-0,7	78.114	4,2	77.789	0,5
Jun	45.104	0,9	44.927	0,3	78.719	4,6	78.398	0,8
Jul	45.717	2,0	45.521	1,3	79.261	4,7	78.932	0,7
Ago	45.919	2,1	45.904	0,8	80.045	4,5	79.649	0,9
Sep	45.793	1,8	46.092	0,4	80.171	4,3	80.088	0,6
Oct	45.475	1,9	46.097	0,0	78.800	3,0	79.522	-0,7

Depósitos y Colocaciones



CUADRO 9.2.1 Colocaciones por tipo de deudor, balances individuales (1)(2)

(Saldos en miles de millones de pesos)

	Comerciales (3)(4)	Consumo (3)(4)	Vivienda (4)	Crédito comercio exterior	Total
2010 Dic.	44.826	9.391	19.481	5.284	78.982
2011 Dic.	51.806	11.054	21.896	7.604	92.360
2012 Dic.	59.124	12.333	24.294	8.052	103.803
2013 Dic.	64.939	13.615	27.049	8.668	114.271
2012 Nov	58.332	12.245	24.113	8.170	102.860
Dic	59.124	12.333	24.294	8.052	103.803
2013 Ene	59.058	12.430	24.441	7.942	103.872
Feb	59.462	12.490	24.647	8.032	104.631
Mar	59.954	12.643	24.885	8.215	105.697
Abr	60.067	12.768	25.126	8.448	106.409
May	60.845	12.814	25.239	9.149	108.048
Jun	61.380	12.886	25.411	9.282	108.958
Jul	61.639	12.968	25.677	9.555	109.839
Ago	62.324	13.121	25.932	9.463	110.841
Sep	62.677	13.184	26.180	8.994	111.035
Oct	63.075	13.343	26.484	8.901	111.804
Nov	64.441	13.519	26.713	9.170	113.844
Dic	64.939	13.615	27.049	8.668	114.271
2014 Ene	65.565	13.774	27.428	8.975	115.742
Feb	65.695	13.844	27.727	9.020	116.286
Mar	65.259	13.965	28.090	8.769	116.083
Abr	65.388	14.089	28.512	9.120	117.109
May	65.767	14.118	28.889	9.037	117.811
Jun	66.169	14.148	29.224	8.735	118.275
Jul	66.458	14.241	29.477	9.041	119.217
Ago	67.328	14.354	29.800	9.032	120.514
Sep	67.730	14.426	30.173	9.045	121.375
Oct	68.114	14.520	30.659	8.606	121.898

Fuente: Superintendencia de Bancos e Instituciones Financieras (SBIF) y Banco Central de Chile.

Colocaciones por tipo de deudor
(variación anual, porcentaje)

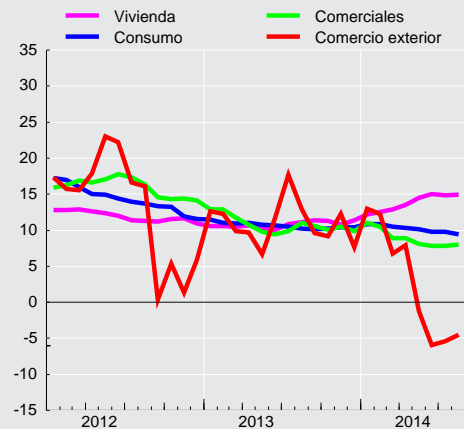

**CUADRO 9.2.2**
Colocaciones según reajustabilidad. Saldos (1)(2)

	Colocaciones en moneda nacional (miles de millones de pesos)								Colocaciones en moneda extranjera (millones de dólares) (3)		
	No Reajustables			Reajustables				Total	Hasta 1 año	Mas de 1 año	Total
	Hasta 1 año	Más de 1 año	Total	Hasta 1 año	Más de 1 año	En letras de crédito	Total				
2010 Dic.	13.722	16.214	29.936	3.272	27.519	2.803	33.594	63.530	11.140	4.290	15.430
2011 Dic.	14.359	18.939	33.298	3.998	31.607	2.543	38.148	71.446	14.211	7.224	21.435
2012 Dic.	16.910	21.571	38.481	4.431	35.125	2.297	41.853	80.334	16.070	8.804	24.874
2013 Dic.	18.001	23.546	41.547	5.500	39.041	2.036	46.577	88.124	16.327	10.081	26.408
2012 Sep.	16.003	20.922	36.925	4.713	34.310	2.347	41.370	78.295	15.690	8.321	24.011
Oct.	15.979	21.144	37.123	4.798	34.693	2.328	41.819	78.942	15.335	8.334	23.669
Nov.	16.348	21.313	37.661	4.893	35.089	2.319	42.301	79.962	15.629	9.108	24.737
Dic.	16.910	21.571	38.481	4.431	35.125	2.297	41.853	80.334	16.070	8.804	24.874
2013 Ene.	17.000	21.628	38.628	4.388	35.743	2.265	42.396	81.024	16.095	8.576	24.671
Feb.	16.671	21.840	38.511	4.291	36.282	2.245	42.818	81.329	16.375	8.947	25.322
Mar.	16.838	21.995	38.833	4.456	36.599	2.230	43.285	82.118	16.392	8.832	25.224
Abr.	16.998	22.076	39.074	4.740	36.748	2.208	43.696	82.770	17.144	8.849	25.993
May.	17.078	22.168	39.246	4.869	36.764	2.182	43.815	83.061	17.763	8.999	26.762
Jun.	17.347	22.297	39.644	5.125	36.886	2.163	44.174	83.818	17.836	9.034	26.870
Jul.	16.966	22.463	39.429	5.330	37.253	2.143	44.725	84.155	18.081	9.258	27.340
Ago.	17.406	22.602	40.008	5.463	37.701	2.127	45.292	85.300	18.149	9.710	27.859
Sep.	17.110	22.844	39.954	5.585	38.029	2.114	45.728	85.682	17.909	9.687	27.595
Oct.	16.919	23.079	39.998	5.647	38.417	2.070	46.134	86.132	17.494	10.014	27.508
Nov.	17.539	23.278	40.816	5.608	38.741	2.049	46.397	87.214	17.509	10.077	27.585
Dic.	18.001	23.546	41.547	5.500	39.041	2.036	46.577	88.124	16.327	10.081	26.408
2014 Ene.	17.869	23.539	41.408	5.631	39.577	2.018	47.226	88.634	15.832	10.099	25.931
Feb.	18.107	23.581	41.689	5.703	39.929	2.001	47.633	89.321	15.896	10.132	26.028
Mar.	17.826	23.613	41.439	5.685	40.324	1.989	47.998	89.437	15.717	10.153	25.870
Abr.	18.059	23.676	41.736	5.751	40.793	1.977	48.521	90.256	15.786	10.200	25.986
May.	18.343	23.756	42.099	6.037	41.287	1.966	49.290	91.389	15.867	10.197	26.063
Jun.	18.111	23.832	41.943	6.131	41.700	1.956	49.787	91.730	15.326	10.228	25.554
Jul.	18.253	24.314	42.567	6.157	41.966	1.933	50.056	92.624	15.432	9.564	24.996
Ago.	18.331	24.562	42.892	6.104	42.421	1.915	50.439	93.331	15.234	9.753	24.988



CUADRO 9.2.3 Depósitos y captaciones en moneda nacional (1) (2)

(Saldos en miles de millones de pesos)

	Venta de títulos de crédito con pacto de retrocompra	Obligaciones en letras de crédito	Depósitos a menos de 30 días			Depósitos y captaciones a más de 30 días					Total	
			En cuentas corrientes	Ahorro a la vista	Otros	De 30 a 89 días	De 90 a 365 días		A más de un año			Ahorro a plazo
							Reajus- table	No reajus- table	Reajus- table	No reajus- table		
2010 Dic.	674	3.289	13.815	72	3.669	11.288	1.820	9.944	14.584	3.665	2.842	65.662
2011 Dic.	1.198	2.859	15.473	74	4.066	15.883	2.290	11.442	16.205	7.423	2.993	79.906
2012 Dic.	1.016	2.467	17.787	80	3.718	17.028	3.533	14.386	17.292	7.410	3.183	87.900
2013 Dic.	577	2.112	19.128	86	4.227	17.456	2.399	14.038	21.492	10.215	3.349	95.077
2012 Sep	814	2.543	14.574	76	3.595	17.786	3.585	14.106	17.818	7.806	3.117	85.881
Oct	701	2.459	14.331	73	3.357	16.876	3.811	14.703	17.815	7.899	3.202	85.227
Nov	794	2.478	14.872	73	3.463	17.309	3.746	14.409	17.750	7.613	3.203	85.710
Dic	1.016	2.467	17.787	80	3.718	17.028	3.533	14.386	17.292	7.410	3.183	87.900
2013 Ene	860	2.368	16.045	78	3.727	17.434	3.359	14.801	17.284	7.889	3.187	87.032
Feb	791	2.377	15.930	107	3.691	16.698	3.422	14.421	17.715	8.598	3.204	86.954
Mar	626	2.371	16.134	105	3.715	16.120	3.511	15.287	18.308	8.531	3.232	87.944
Abr	668	2.290	15.813	103	3.742	17.200	3.447	14.100	18.648	8.300	3.248	87.559
May	771	2.286	16.532	79	3.972	18.356	3.194	14.224	19.022	8.603	3.281	90.320
Jun	838	2.273	16.328	84	4.173	18.682	3.314	13.546	19.328	9.299	3.309	91.175
Jul	783	2.199	16.155	80	3.887	18.619	3.303	13.612	19.350	9.403	3.333	90.724
Ago	766	2.207	16.014	80	3.921	19.277	3.412	13.151	19.828	9.696	3.343	91.695
Sep	651	2.200	16.613	82	4.092	19.422	3.121	12.541	20.207	9.731	3.359	92.018
Oct	888	2.117	16.081	81	3.915	19.331	2.972	13.095	20.446	9.794	3.364	92.084
Nov	692	2.119	16.600	82	3.980	18.299	2.655	13.330	21.169	10.127	3.352	92.404
Dic	577	2.112	19.128	86	4.227	17.456	2.399	14.038	21.492	10.215	3.349	95.077
2014 Ene	567	2.050	17.700	86	4.223	17.962	2.400	14.776	21.879	10.343	3.365	95.350
Feb	505	2.055	17.167	87	4.285	17.557	2.572	14.970	22.053	9.893	3.387	94.530
Mar	491	2.050	17.687	86	4.600	17.618	2.773	14.963	22.104	9.819	3.426	95.617
Abr	694	1.987	17.330	87	4.544	17.439	2.761	14.193	21.814	10.029	3.452	94.330
May	620	2.001	18.105	88	4.841	15.909	2.813	14.496	22.569	10.137	3.509	95.090
Jun	596	2.006	17.799	91	4.440	16.289	2.818	14.038	22.900	10.253	3.551	94.781
Jul	567	1.932	17.629	88	4.514	16.981	2.797	14.051	23.190	10.712	3.557	96.018
Ago	523	1.937	17.746	88	4.673	16.110	2.967	14.492	23.401	10.803	3.561	96.302

CUADRO 9.2.4 Depósitos en moneda extranjera (1)

(Saldos en millones de dólares)

	Depósitos a la vista (2)	Depósitos a plazo (3)	Total	
2010 Dic.		4.036	19.854	23.890
2011 Dic.		4.067	17.241	21.308
2012 Dic.		4.548	21.051	25.599
2013 Dic.		4.991	23.645	28.635
2012 Sep		4.454	19.374	23.828
Oct		4.631	19.635	24.266
Nov		4.537	20.268	24.806
Dic		4.548	21.051	25.599
2013 Ene		5.014	20.121	25.135
Feb		5.258	20.436	25.694
Mar		4.659	21.752	26.410
Abr		5.452	22.215	27.668
May		4.812	20.939	25.751
Jun		5.016	21.740	26.755
Jul		4.922	23.086	28.008
Ago		5.078	22.760	27.837
Sep		5.219	22.804	28.024
Oct		4.815	23.510	28.326
Nov		4.747	23.590	28.336
Dic		4.991	23.645	28.635
2014 Ene		4.919	23.385	28.304
Feb		5.456	23.533	28.989
Mar		5.713	22.704	28.416
Abr		6.149	24.182	30.331
May		6.065	24.595	30.660
Jun		5.939	24.741	30.680
Jul		5.398	24.320	29.718
Ago		5.431	24.975	30.406

Panoramas Financieros



CUADRO 9.3.1 Activos y pasivos del Banco Central de Chile (1)(5)(6)

(Saldos en miles de millones de pesos)

	Posición externa neta		Crédito interno					Total	Pasivos monetarios		
	Reservas internacionales	Otros (2)	Sector privado (3)	Gobierno General (neto)	Bancos y financieras		Otros (neto) (4)		Base monetaria		Bonos y pagarés
					Docu-mentos	Otros (3)			Circulante	Encaje	
2010 Dic.	13.051	-543	861	559	0	-2.964	3.477	14.441	3.423	2.102	8.916
2011 Dic.	21.891	-584	805	143	0	-4.593	2.375	20.037	3.892	2.959	13.186
2012 Dic.	19.933	-537	717	367	0	-4.202	4.517	20.795	4.480	3.411	12.905
2013 Dic.	21.523	-580	609	738	0	-4.370	3.867	21.787	4.981	3.773	13.033
2012 Dic	19.933	-537	717	367	0	-4.202	4.517	20.795	4.480	3.411	12.905
2013 Ene	18.834	-520	723	823	0	-1.455	4.799	23.205	4.238	2.276	16.691
Feb	18.615	-514	733	793	0	-1.902	4.952	22.677	4.227	3.105	15.345
Mar	18.822	-512	738	793	0	-2.858	5.101	22.084	4.339	2.870	14.875
Abr	19.440	-517	592	716	0	-2.110	5.109	23.229	4.303	2.481	16.445
May	19.785	-526	592	775	0	-2.304	4.604	22.927	4.433	2.915	15.580
Jun	20.660	-541	600	630	0	-2.790	4.376	22.935	4.452	3.235	15.248
Jul	20.616	-559	599	743	0	-2.233	3.964	23.130	4.361	3.397	15.372
Ago	20.813	-559	602	811	0	-3.581	4.220	22.307	4.454	2.705	15.148
Sep	21.277	-551	616	826	0	-4.280	4.323	22.211	4.557	2.590	15.065
Oct	20.759	-560	618	906	0	-3.771	4.105	22.055	4.605	2.506	14.944
Nov	21.076	-581	616	897	0	-2.801	3.595	22.803	4.642	2.965	15.196
Dic	21.523	-580	609	738	0	-4.370	3.867	21.787	4.981	3.773	13.033
2014 Ene	21.890	-599	617	963	0	-3.819	3.169	22.222	4.820	2.545	14.857
Feb	22.520	-624	623	932	0	-2.555	2.561	23.458	4.817	2.954	15.687
Mar	22.555	-611	625	924	0	-4.894	3.070	21.670	4.795	2.790	14.085
Abr	22.581	-622	491	889	0	-3.185	2.720	22.873	4.787	2.900	15.185
May	22.417	-603	501	948	0	-3.336	3.267	23.194	4.903	2.887	15.405
Jun	22.623	-608	510	189	0	-3.467	3.146	22.391	4.861	2.662	14.869
Jul	23.031	-627	513	866	0	-3.308	2.628	23.105	4.753	2.716	15.636
Ago	23.907	-646	513	912	0	-2.504	1.899	24.082	4.815	3.080	16.187
Sep	24.119	-633	514	1.004	0	-3.910	2.080	23.173	4.827	3.176	15.170
Oct	22.959	-609	522	1.051	0	-3.823	2.951	23.051	4.931	3.070	15.050
Nov	24.604	-622	524	1.018	0	-3.914	2.630	24.239	4.895	4.417	14.928



CUADRO 9.3.2
Activos y pasivos del Banco Central de Chile, bancos comerciales y sociedades financieras (1)(2)(3)

(Saldos en miles de millones de pesos)

	Posición externa neta		Crédito interno			Total	Dinero y cuasidinero privado		
	Reservas Internacionales del Banco Central	Otros	Sector privado (4)	Gobierno General (neto)	Otros (neto) (5)		Dinero	Cuasidinero	
								Bancario	Dctos. del Banco Central
2010 Dic.	13.051	-5.310	74.647	-1.681	-11.387	69.320	16.888	48.281	4.151
2011 Dic.	21.891	-7.578	87.081	-1.566	-12.627	87.201	18.641	59.876	8.684
2012 Dic.	19.933	-7.015	97.419	-349	-17.268	92.721	20.560	62.352	9.809
2013 Dic.	21.523	-7.160	106.673	501	-19.347	102.190	22.780	70.178	9.233
2012 Sep	18.870	-4.989	94.457	-1.371	-17.073	89.894	18.607	61.042	10.245
Oct	18.694	-5.528	95.195	-1.062	-15.742	91.555	18.719	61.744	11.091
Nov	19.042	-6.064	96.661	-769	-16.576	92.293	18.817	62.232	11.244
Dic	19.933	-7.015	97.419	-349	-17.268	92.721	20.560	62.352	9.809
2013 Ene	18.834	-7.058	97.688	-58	-14.330	95.076	20.807	62.874	11.395
Feb	18.615	-6.418	98.512	130	-17.775	93.064	19.859	62.558	10.647
Mar	18.822	-6.351	99.053	289	-16.856	94.958	20.684	64.338	9.936
Abr	19.440	-5.352	99.836	62	-18.346	95.640	20.775	63.549	11.316
May	19.785	-5.046	101.145	399	-17.392	98.891	21.615	66.386	10.891
Jun	20.660	-5.632	102.183	7	-18.057	99.160	21.266	67.218	10.676
Jul	20.616	-5.359	103.238	459	-19.911	99.044	20.676	67.036	11.332
Ago	20.813	-5.454	104.374	495	-18.861	101.368	20.627	69.270	11.471
Sep	21.277	-5.873	104.497	595	-18.760	101.736	21.853	68.294	11.588
Oct	20.759	-5.822	105.051	651	-19.406	101.233	21.096	68.872	11.265
Nov	21.076	-6.578	106.680	521	-19.453	102.247	21.224	69.425	11.598
Dic	21.523	-7.160	106.673	501	-19.347	102.190	22.780	70.178	9.233
2014 Ene	21.890	-6.488	107.203	109	-18.214	104.500	22.868	71.106	10.526
Feb	22.520	-6.514	109.311	362	-19.556	106.124	22.674	71.959	11.490
Mar	22.555	-7.152	109.397	378	-19.827	105.351	23.382	71.589	10.381
Abr	22.581	-5.504	109.263	-197	-19.801	106.342	23.618	71.580	11.144
May	22.417	-6.817	111.156	111	-20.312	106.555	23.768	71.384	11.403
Jun	22.623	-7.301	111.164	-648	-19.809	106.029	23.997	71.287	10.746
Jul	23.031	-7.279	112.443	333	-20.732	107.797	23.496	73.352	10.949
Ago	23.907	-7.188	113.599	379	-21.730	108.968	23.772	74.130	11.066

CUADRO 9.3.3
Activos y pasivos de bancos comerciales y sociedades financieras (1)(2)(3)

(Saldos en miles de millones de pesos)

	Posición externa neta		Crédito interno					Total	Pasivos		
	Corto plazo	Largo plazo	Sector privado (4)	Gobierno General (neto)	Banco Central				Otros (neto) (5)	Depósitos a la vista privados (D1A)	Cuasidinero bancario
					Reservas monetarias	Pagarés con mndo. secundario	Otros (neto)				
2010 Dic.	1.139	-5.906	73.786	-2.240	2.102	4.765	6.208	-18.949	61.746	13.465	48.281
2011 Dic.	1.357	-8.352	86.276	-1.709	2.959	4.503	6.641	-18.075	74.625	14.749	59.876
2012 Dic.	589	-7.066	96.702	-716	3.411	3.096	5.985	-23.567	78.433	16.080	62.352
2013 Dic.	297	-6.878	106.064	-237	3.773	3.800	7.152	-25.996	87.976	17.799	70.178
2012 Sep	1.986	-6.453	93.745	-2.085	2.117	4.720	6.046	-24.435	75.642	14.600	61.042
Oct	1.391	-6.385	94.469	-1.891	2.361	4.844	5.860	-24.306	76.344	14.600	61.744
Nov	1.187	-6.715	95.926	-1.577	2.169	4.439	5.912	-24.436	76.905	14.673	62.232
Dic	589	-7.066	96.702	-716	3.411	3.096	5.985	-23.567	78.433	16.080	62.352
2013 Ene	544	-7.083	96.965	-882	2.276	5.296	5.430	-23.104	79.443	16.569	62.874
Feb	1.057	-6.961	97.779	-663	3.105	4.698	5.854	-26.678	78.190	15.632	62.558
Mar	904	-6.744	98.316	-503	2.870	4.939	6.289	-25.388	80.683	16.345	64.338
Abr	1.323	-6.157	99.244	-654	2.481	5.130	6.701	-28.046	80.021	16.472	63.549
May	1.729	-6.248	100.553	-377	2.915	4.689	6.604	-26.296	83.568	17.182	66.386
Jun	1.128	-6.219	101.584	-623	3.235	4.572	7.208	-26.852	84.033	16.814	67.218
Jul	1.431	-6.231	102.639	-284	3.397	4.040	6.587	-28.228	83.351	16.315	67.036
Ago	1.474	-6.369	103.772	-316	2.705	3.677	7.052	-26.552	85.443	16.173	69.270
Sep	941	-6.264	103.881	-231	2.590	3.476	7.547	-26.351	85.590	17.296	68.294
Oct	1.334	-6.595	104.433	-254	2.506	3.679	6.775	-26.515	85.363	16.492	68.872
Nov	631	-6.629	106.064	-376	2.965	3.598	6.473	-26.720	86.007	16.582	69.425
Dic	297	-6.878	106.064	-237	3.773	3.800	7.152	-25.996	87.976	17.799	70.178
2014 Ene	1.114	-7.003	106.586	-854	2.545	4.331	6.739	-24.303	89.154	18.048	71.106
Feb	1.038	-6.928	108.689	-570	2.954	4.197	5.981	-25.544	89.817	17.857	71.959
Mar	389	-6.930	108.772	-547	2.790	3.704	6.384	-24.388	90.175	18.586	71.589
Abr	1.949	-6.832	108.772	-1.085	2.900	4.042	6.597	-25.933	90.411	18.831	71.580
May	619	-6.575	110.655	-837	2.887	4.002	6.953	-27.454	90.249	18.865	71.384
Jun	139	-6.487	111.031	-837	2.662	4.123	6.921	-27.130	90.423	19.136	71.287
Jul	239	-6.892	111.930	-533	2.716	4.687	6.686	-26.738	92.095	18.743	73.352
Ago	-55	-6.487	113.086	-533	3.080	5.121	6.922	-28.046	93.087	18.957	74.130



CUADRO 9.3.4 Balance del Banco Central: Saldos por posición (1)(3)(4)

(Miles de millones de pesos)

	Posición pagadera en moneda nacional			Posición pagadera y denominada en moneda extranjera (principales componentes)						Total (patrimonio)
	Denominada en moneda nacional(2)	Denominada en moneda extranjera	Total	Reservas internacionales	Gobierno Central (neto)	Bancos (neto)	Bonos y pagarés del Banco Central	Resto (neto)	Total	
2010	-14.610	0	-14.610	13.051	-248	-1.112	0	-530	11.160	-3.449
2011	-21.175	0	-21.175	21.891	-670	-1.809	0	-591	18.821	-2.354
2012	-22.004	0	-22.004	19.933	-468	-1.389	0	-552	17.525	-4.479
2013	-22.805	0	-22.805	21.523	-112	-1.837	0	-590	18.985	-3.820
2012 Dic	-22.004	0	-22.004	19.933	-468	-1.389	0	-552	17.525	-4.479
2013 Ene	-22.045	0	-22.045	18.834	-169	-852	0	-531	17.283	-4.762
Feb	-22.098	0	-22.098	18.615	-166	-746	0	-520	17.183	-4.915
Mar	-22.169	0	-22.169	18.822	-217	-982	0	-518	17.105	-5.064
Abr	-22.261	0	-22.261	19.440	-301	-1.427	0	-523	17.190	-5.071
May	-22.302	0	-22.302	19.785	-241	-1.276	0	-530	17.738	-4.564
Jun	-22.344	0	-22.344	20.660	-213	-1.900	0	-541	18.006	-4.338
Jul	-22.430	0	-22.430	20.616	-273	-1.274	0	-566	18.503	-3.927
Ago	-22.510	0	-22.510	20.813	-170	-1.747	0	-569	18.327	-4.183
Sep	-22.576	0	-22.576	21.277	-206	-2.229	0	-552	18.290	-4.286
Oct	-22.661	0	-22.661	20.759	-134	-1.467	0	-565	18.593	-4.068
Nov	-22.729	0	-22.729	21.076	-148	-1.167	0	-587	19.174	-3.555
Dic	-22.805	0	-22.805	21.523	-112	-1.837	0	-590	18.985	-3.820
2014 Ene	-22.891	0	-22.891	21.890	-102	-1.409	0	-648	19.731	-3.160
Feb	-22.958	0	-22.958	22.520	-100	-1.345	0	-637	20.438	-2.520
Mar	-23.040	0	-23.040	22.555	-159	-1.753	0	-629	20.013	-3.026
Abr	-23.138	0	-23.138	22.581	-207	-1.275	0	-637	20.462	-2.676
May	-23.234	0	-23.234	22.417	-158	-1.633	0	-616	20.010	-3.224
Jun	-23.309	0	-23.309	22.623	-197	-1.602	0	-618	20.205	-3.105
Jul	-23.372	0	-23.372	23.031	-242	-1.368	0	-635	20.786	-2.586
Ago	-23.435	0	-23.435	23.907	-161	-1.510	0	-657	21.579	-1.856
Sep	-23.506	0	-23.506	24.119	-125	-1.883	0	-640	21.471	-2.035
Oct	-23.601	0	-23.601	22.959	-89	-1.561	0	-608	20.701	-2.900
Nov	-23.655	0	-23.655	24.604	-125	-2.781	0	-616	21.081	-2.573



CUADRO 9.3.5 Posiciones denominadas en moneda extranjera del balance del Banco Central (1)

(Millones de dólares)

	Saldo							Variación de saldo						
	Pagadero en moneda extranjera						Pagade- ro en moneda nacional y deno- minado en mo- neda ex- tranjera	Total	Intercambio			Intereses y resul- tados no finan- cieros	Cambios de valo- ración(2)	Total
	Reservas interna- cionales	Gobierno Central (neto)	Bancos (neto)	Tenedo- res de bonos y pagarés Banco Central	Resto (neto)	Total			Posición pagadera en moneda extran- jera	Posición pagadera en moneda nacional	Total			
2010	27.864	-529	-2.375	0	-1.132	23.828	0	23.828	22	0	22	275	-513	-216
2011	41.979	-1.284	-3.468	0	-1.134	36.093	0	36.093	12.018	0	12.018	329	-83	12.264
2012	41.650	-978	-2.903	0	-1.152	36.616	0	36.616	3	0	3	578	-58	519
2013	41.094	-214	-3.507	0	-1.123	36.250	0	36.250	0	0	0	649	-1.016	-367
2012 Dic	41.650	-978	-2.903	0	-1.152	36.616	0	36.616	0	0	0	26	61	87
2013 Ene	39.954	-358	-1.808	0	-1.126	36.662	0	36.662	0	0	0	31	15	46
Feb	39.330	-351	-1.576	0	-1.100	36.304	0	36.304	0	0	0	66	-424	-358
Mar	39.832	-460	-2.078	0	-1.096	36.198	0	36.198	0	0	0	51	-158	-106
Abr	41.227	-638	-3.025	0	-1.109	36.455	0	36.455	0	0	0	53	204	257
May	40.148	-489	-2.589	0	-1.075	35.994	0	35.994	0	0	0	101	-561	-460
Jun	41.003	-422	-3.770	0	-1.075	35.736	0	35.736	0	0	0	60	-318	-259
Jul	40.083	-530	-2.478	0	-1.101	35.974	0	35.974	0	0	0	58	180	238
Ago	40.679	-332	-3.414	0	-1.113	35.820	0	35.820	0	0	0	54	-208	-154
Sep	42.302	-410	-4.432	0	-1.097	36.363	0	36.363	0	0	0	44	500	543
Oct	40.817	-264	-2.884	0	-1.111	36.558	0	36.558	0	0	0	48	147	195
Nov	39.903	-281	-2.209	0	-1.112	36.302	0	36.302	0	0	0	54	-311	-257
Dic	41.094	-214	-3.507	0	-1.123	36.250	0	36.250	0	0	0	31	-82	-52
2014 Ene	40.002	-186	-2.575	0	-1.184	36.057	0	36.057	0	0	0	56	-249	-193
Feb	39.977	-178	-2.387	0	-1.132	36.281	0	36.281	0	0	0	41	184	224
Mar	40.970	-289	-3.185	0	-1.143	36.353	0	36.353	0	0	0	37	34	72
Abr	40.283	-368	-2.275	0	-1.137	36.503	0	36.503	0	0	0	56	94	150
May	40.904	-288	-2.980	0	-1.123	36.512	0	36.512	0	0	0	55	-46	9
Jun	41.088	-358	-2.910	0	-1.123	36.696	0	36.514	0	0	0	40	144	2
Jul	40.369	-425	-2.397	0	-1.113	36.435	0	36.435	0	0	0	44	-305	-261
Ago	40.297	-271	-2.546	0	-1.108	36.372	0	36.372	0	0	0	43	-106	-63
Sep	40.087	-207	-3.130	0	-1.064	35.686	0	35.686	0	0	0	45	-731	-686
Oct	39.814	-154	-2.707	0	-1.054	35.899	0	35.899	0	0	0	67	146	213
Nov	41.411	-211	-4.680	0	-1.037	35.482	0	35.482	0	0	0	41	-458	-417

**CUADRO 9.3.6****Activos de reservas internacionales: Contrapartida de las variaciones, detalle por sector y tipo de operación**

(Millones de dólares)

	Intercambio (1)												Intereses y ajustes (3)	Variac. de los activos de reserva (3)	Subtotales por tipo		
	Bancos			Gobierno Central			Tenedores de bonos y pagarés en moneda extranjera del Banco Central			Resto de la economía					Operaciones de cambio (4)	Pasivos netos en moneda extranj.	Intereses y ajustes
	Operaciones cambio	Pasivos netos moneda extranj.	Total	Operaciones cambio	Pasivos netos moneda extranj.	Total	Operaciones cambio	Pasivos netos moneda extranj.	Total	Operaciones cambio (2)	Pasivos netos moneda extranj.	Total					
2010	0	2.637	2.637	0	76	76	0	0	0	22	-28	-6	-215	2.491	22	2.684	-215
2011	12.000	1.094	13.094	0	756	756	0	0	0	15	-36	-21	287	14.116	12.015	1.814	287
2012	0	-565	-565	0	-307	-307	0	0	0	3	-86	-83	625	-330	3	-958	625
2013	0	603	603	0	-764	-764	0	0	0	0	-142	-142	-254	-556	0	-302	-254
2012 Dic	0	1.217	1.217	0	591	591	0	0	0	0	4	4	120	1.931	0	1.811	120
2013 Ene	0	-1.095	-1.095	0	-620	-620	0	0	0	0	-18	-18	37	-1.695	0	-1.733	37
Feb	0	-232	-232	0	-7	-7	0	0	0	0	-16	-16	-368	-624	0	-256	-368
Mar	0	502	502	0	109	109	0	0	0	0	5	5	-114	502	0	616	-114
Abr	0	947	947	0	179	179	0	0	0	0	4	4	266	1.395	0	1.130	266
May	0	-436	-436	0	-149	-149	0	0	0	0	-76	-76	-418	-1.079	0	-662	-418
Jun	0	1.181	1.181	0	-67	-67	0	0	0	0	2	2	-261	855	0	1.116	-261
Jul	0	-1.293	-1.293	0	108	108	0	0	0	0	19	19	246	-920	0	-1.166	246
Ago	0	936	936	0	-198	-198	0	0	0	0	4	4	-147	596	0	742	-147
Sep	0	1.019	1.019	0	78	78	0	0	0	0	-40	-40	568	1.624	0	1.056	568
Oct	0	-1.548	-1.548	0	-146	-146	0	0	0	0	-9	-9	217	-1.485	0	-1.703	217
Nov	0	-675	-675	0	17	17	0	0	0	0	1	1	-258	-915	0	-657	-258
Dic	0	1.297	1.297	0	-67	-67	0	0	0	0	-17	-17	-23	1.191	0	1.214	-23
2014 Ene	0	-932	-932	0	-28	-28	0	0	0	0	55	55	-188	-1.092	0	-904	-188
Feb	0	-188	-188	0	-8	-8	0	0	0	0	-71	-71	243	-25	0	-267	243
Mar	0	798	798	0	111	111	0	0	0	0	-6	-6	90	992	0	903	90
Abr	0	-910	-910	0	80	80	0	0	0	0	-11	-11	155	-687	0	-842	155
May	0	706	706	0	-80	-80	0	0	0	0	-10	-10	6	621	0	615	6
Jun	0	-70	-70	0	70	70	0	0	0	0	-17	-17	200	184	0	-17	200
Jul	0	-513	-513	0	66	66	0	0	0	0	-6	-6	-266	-718	0	-452	-266
Ago	0	149	149	0	-154	-154	0	0	0	0	-2	-2	-65	-73	0	-7	-65
Sep	0	584	584	0	-64	-64	0	0	0	0	-19	-19	-711	-210	0	501	-711
Oct	0	-423	-423	0	-53	-53	0	0	0	0	12	12	192	-273	0	-465	192
Nov	0	1.974	1.974	0	57	57	0	0	0	0	15	15	-449	1.597	0	2.046	-449



CUADRO 9.3.7 Base monetaria: Contrapartida de las variaciones

(Miles de millones de pesos)

	Operaciones de cambio (1)					Crédito en moneda nacional (neto)											Total	Base monetaria (variación por componente)		Operac. de cambio más pagarés denominados en dólares (5)
	Bancos (2)	Sector público no financiero		Tenores de bonos y pagarés del Banco Central (4)	Total	Pagarés del Banco Central		Bancos y sociedades financieras			Otras operaciones		Total	Total	Circulante	Encaje				
		Gobierno Central (3)	Resto			Denominados en moneda extranjera	Denominados en moneda nacional	Instrumentos de política monetaria	Otros	Total	Gobierno Central	Resto								
																		Total	Total	
2010	0	0	11	0	11	0	3.170	-2.141	-9	-2.150	-55	-34	932	943	488	455	11			
2011	5.787	0	7	0	5.794	0	-3.867	-879	-10	-888	-64	352	-4.468	1.326	466	860	5.788			
2012	0	0	2	0	2	0	356	31	2	34	-38	686	1.038	1.039	589	451	2			
2013	0	0	0	0	0	0	-128	336	3	338	-45	699	864	864	502	363	0			
2012 Dic	0	0	0	0	0	0	2.778	-1.085	3	-1.081	-159	39	1.577	1.577	335	1.242	0			
2013 Ene	0	0	0	0	0	0	-3.786	2.205	12	2.217	155	38	-1.377	-1.377	-242	-1.135	0			
Feb	0	0	0	0	0	0	1.347	-547	-5	-552	-37	61	818	818	-11	829	0			
Mar	0	0	0	0	0	0	470	-710	-4	-714	46	76	-123	-123	112	-235	0			
Abr	0	0	0	0	0	0	-1.570	1.199	-1	1.198	0	-53	-425	-425	-36	-389	0			
May	0	0	0	0	0	0	866	-343	1	-342	-1	41	564	564	130	434	0			
Jun	0	0	0	0	0	0	332	139	2	141	-176	42	340	340	19	320	0			
Jul	0	0	0	0	0	0	-125	-62	-4	-66	165	96	71	71	-91	162	0			
Ago	0	0	0	0	0	0	224	-868	-2	-870	-42	89	-599	-599	93	-692	0			
Sep	0	0	0	0	0	0	83	-213	3	-210	46	69	-12	-12	103	-115	0			
Oct	0	0	0	0	0	0	120	-247	-2	-248	-1	93	-36	-36	48	-83	0			
Nov	0	0	0	0	0	0	-252	676	1	677	1	70	496	496	37	459	0			
Dic	0	0	0	0	0	0	2.163	-893	1	-892	-202	79	1.148	1.148	340	808	0			
2014 Ene	0	0	0	0	0	0	-1.824	143	-10	133	205	97	-1.390	-1.390	-162	-1.228	0			
Feb	0	0	0	0	0	0	-830	1.195	8	1.204	-43	75	406	406	-2	407	0			
Mar	0	0	0	0	0	0	1.602	-1.924	1	-1.924	46	90	-185	-185	-22	-164	0			
Abr	0	0	0	0	0	0	-1.101	1.239	-3	1.236	0	-33	103	103	-8	110	0			
May	0	0	0	0	0	0	-219	213	-1	212	-1	110	102	102	116	-14	0			
Jun	0	0	0	0	0	0	536	-162	4	-157	-728	82	-267	-267	-42	-225	0			
Jul	0	0	0	0	0	0	-768	-73	3	-70	717	66	-54	-54	-108	54	0			
Ago	0	0	0	0	0	0	-550	951	1	951	-41	67	427	427	62	365	0			
Sep	0	0	0	0	0	0	1.016	-1.028	-1	-1.030	48	72	107	107	12	96	0			
Oct	0	0	0	0	0	0	121	-228	-4	-232	-0	110	-1	-3	104	-106	0			
Nov	0	0	0	0	0	0	122	1.132	-0	1.132	0	56	1.310	2.620	-36	1.346	0			



CUADRO 9.3.9
Activos de reserva por monedas
(Millones de dólares)

Especificación	Moneda	2006	2007	2008	2009	2010	2011	2012	2013
Oro monetario	Oro	4	5	6	9	11	12	13	10
Derechos especiales de giro DEG	Deg	55	53	57	1.143	1.217	1.214	1.212	1.147
Posición de reserva en el FMI	Deg	113	88	168	286	282	601	692	641
Otros activos de reserva		19.257	16.763	22.932	23.934	26.353	40.151	39.733	39.296
Moneda y Depósitos		10.772	7.184	5.583	6.223	5.989	8.510	4.585	4.521
	Dólar australiano	0	0	0	0	406	178	0	0
	Dólar canadiense	0	0	0	0	114	481	0	0
	Dólar USA	9.548	4.679	3.649	3.988	3.969	5.595	3.759	3.693
	Euro	440	2.505	1.880	2.195	1.273	1.027	1	1
	Franco suizo	0	1	0	0	0	0	0	1
	Libra esterlina	2	0	0	0	175	247	2	6
	Yen	783	0	24	0	0	0	0	1
	Otras	0	0	30	40	52	981	823	818
Valores		8.454	9.513	17.265	17.627	20.329	31.607	35.067	34.643
	Dólar australiano	0	0	7	27	459	1.015	2.185	2.408
	Dólar canadiense	0	0	0	0	719	1.311	3.267	3.245
	Dólar USA	4.103	5.792	10.357	10.896	10.506	16.457	17.211	16.794
	Euro	4.351	3.709	6.887	6.540	8.017	11.629	7.869	7.713
	Franco suizo	0	0	0	0	0	0	864	838
	Libra esterlina	-0	8	14	5	531	707	798	807
	Yen	0	0	0	0	0	0	1.018	1.023
	Otras	0	4	0	158	97	488	1.855	1.814
Otros Activos (1)	Dólar	32	68	83	85	35	35	81	132
Activos de reserva		19.429	16.910	23.162	25.373	27.864	41.979	41.650	41.094
	Dólar australiano	0	0	7	27	865	1.194	2.185	2.408
	Dólar canadiense	0	0	0	0	833	1.793	3.268	3.245
	Dólar USA	13.682	10.538	14.089	14.969	14.510	22.087	21.051	20.620
	Euro	4.791	6.214	8.767	8.735	9.289	12.656	7.870	7.714
	Franco suizo	0	1	0	0	0	0	864	839
	Libra esterlina	2	8	15	5	706	954	799	814
	Yen	783	0	24	0	0	0	1.018	1.023
	Oro	4	5	6	9	11	12	13	10
	Deg	168	142	225	1.430	1.499	1.816	1.903	1.788
	Otras	0	4	30	197	149	1.469	2.678	2.632



CUADRO 9.3.9
Activos de reserva por monedas (continuación)
(Millones de dólares)

Especificación	Moneda	2012 IV	2013 I	II	III	IV	2014 I	II	III
Oro monetario	Oro	13	13	10	11	10	10	10	10
Derechos especiales de giro DEG	Deg	1.212	1.181	1.111	1.133	1.147	1.151	1.152	1.105
Posición de reserva en el FMI	Deg	692	677	663	645	641	618	626	575
Otros activos de reserva		39.733	37.961	39.219	40.514	39.296	39.190	39.299	38.398
Moneda y Depósitos		4.585	3.396	5.041	5.639	4.521	4.979	4.652	5.088
	Dólar australiano	0	1	1	1	0	1	1	0
	Dólar canadiense	0	1	0	1	0	0	0	0
	Dólar USA	3.759	2.432	4.083	4.836	3.693	4.138	3.864	4.057
	Euro	1	2	1	1	1	1	3	0
	Franco suizo	0	4	2	2	1	5	2	2
	Libra esterlina	2	4	1	1	6	2	0	1
	Yen	0	3	0	1	1	4	4	13
	Otras	823	950	952	799	818	829	778	1.015
Valores		35.067	34.450	34.057	34.860	34.643	34.107	34.592	33.273
	Dólar australiano	2.185	2.276	2.237	2.459	2.408	2.248	2.371	2.047
	Dólar canadiense	3.267	3.663	3.163	3.255	3.245	3.147	3.317	3.167
	Dólar USA	17.211	16.872	17.124	16.821	16.794	16.602	16.624	16.769
	Euro	7.869	7.266	7.395	7.745	7.713	7.576	7.733	7.428
	Franco suizo	864	699	687	851	838	819	652	381
	Libra esterlina	798	775	745	820	807	803	899	793
	Yen	1.018	975	950	1.059	1.023	952	955	797
	Otras	1.855	1.925	1.756	1.851	1.814	1.959	2.040	1.891
Otros Activos (1)	Dólar	81	115	121	15	132	104	56	37
Activos de reserva		41.650	39.832	41.003	42.303	41.094	40.970	41.088	40.087
	Dólar australiano	2.185	2.277	2.238	2.459	2.408	2.249	2.371	2.047
	Dólar canadiense	3.268	3.663	3.163	3.256	3.245	3.148	3.318	3.167
	Dólar USA	21.051	19.420	21.328	21.672	20.620	20.843	20.544	20.863
	Euro	7.870	7.268	7.396	7.746	7.714	7.577	7.736	7.428
	Franco suizo	864	703	689	853	839	824	655	383
	Libra esterlina	799	778	746	820	814	805	899	793
	Yen	1.018	979	950	1.060	1.023	956	959	810
	Oro	13	13	10	11	10	10	10	10
	Deg	1.903	1.858	1.774	1.778	1.788	1.770	1.807	1.725
	Otras	2.678	2.875	2.708	2.650	2.632	2.788	2.800	2.871



CUADRO 9.3.13 Liquidez en moneda extranjera del Banco Central y Gobierno Central (1)

(Millones de dólares)

	Activos de reserva oficiales y otros activos en moneda extranjera			Compromisos netos predeterminados a corto plazo							Compromisos contingentes netos a corto plazo
	Reservas	Otros activos	Total	Títulos de deuda emitidos, pagaderos en moneda extranjera (2)	Cuentas corrientes en el Banco Central	Overnight en el Banco Central	Pactos (3)	Deuda externa	Otros	Total	
2010	27.863,7	19.010,4	46.874,1	0,0	-902,6	-1.472,0	0,0	-319,3	-25,7	-2.719,6	0,0
2011	41.979,3	24.404,6	66.384,0	0,0	-1.563,4	-1.905,0	0,0	-966,2	-24,9	-4.459,5	0,0
2012	41.649,5	26.702,1	68.351,5	0,0	-1.043,1	-1.860,0	0,0	-1.104,2	-37,8	-4.045,2	0,0
2013	41.093,7	23.835,6	64.929,3	0,0	-1.676,7	-1.830,0	0,0	-312,7	-45,5	-3.864,9	0,0
2012 Nov	39.718,8	26.220,3	65.939,1	0,0	-826,6	-860,0	0,0	-1.104,5	-18,2	-2.809,3	0,0
Dic	41.649,5	26.702,1	68.351,5	0,0	-1.043,1	-1.860,0	0,0	-1.104,2	-37,8	-4.045,2	0,0
2013 Ene	39.954,1	26.848,7	66.802,7	0,0	-1.288,2	-520,0	0,0	-267,9	-31,3	-2.107,4	0,0
Feb	39.330,3	26.894,2	66.224,6	0,0	-1.140,9	-435,0	0,0	-274,0	-32,4	-1.882,2	0,0
Mar	39.832,0	27.363,4	67.195,4	0,0	-1.498,3	-580,0	0,0	-299,5	-30,3	-2.408,0	0,0
Abr	41.227,4	28.011,0	69.238,4	0,0	-1.704,8	-1.315,0	0,0	-258,3	-20,7	-3.298,9	0,0
May	40.148,0	27.693,0	67.841,0	0,0	-1.939,0	-650,0	0,0	-281,8	-22,4	-2.893,2	0,0
Jun	41.002,9	25.240,4	66.243,3	0,0	-2.735,3	-1.035,0	0,0	-293,9	-15,3	-4.079,6	0,0
Jul	40.083,4	25.302,0	65.385,3	0,0	-1.232,7	-1.245,0	0,0	-297,3	-23,0	-2.798,1	0,0
Ago	40.678,9	25.828,1	66.507,0	0,0	-1.605,6	-1.808,0	0,0	-299,3	-29,2	-3.742,1	0,0
Sep	42.302,2	24.106,8	66.408,9	0,0	-2.787,1	-1.645,0	0,0	-286,9	-11,6	-4.730,6	0,0
Oct	40.817,4	24.644,1	65.461,4	0,0	-1.265,3	-1.620,0	0,0	-305,8	-18,8	-3.209,9	0,0
Nov	39.902,8	23.914,2	63.817,0	0,0	-779,3	-1.430,0	0,0	-305,2	-31,9	-2.546,4	0,0
Dic	41.093,7	23.835,6	64.929,3	0,0	-1.676,7	-1.830,0	0,0	-312,7	-45,5	-3.864,9	0,0
2014 Ene	40.001,8	24.101,5	64.103,2	0,0	-825,1	-1.750,0	0,0	-308,1	-41,8	-2.925,0	0,0
Feb	39.977,3	24.210,2	64.187,5	0,0	-937,7	-1.455,0	0,0	-310,8	-40,0	-2.743,5	0,0
Mar	40.969,7	24.461,9	65.431,6	0,0	-1.584,9	-1.600,0	0,0	-282,6	-50,0	-3.517,5	0,0
Abr	40.282,6	24.642,4	64.925,0	0,0	-1.674,8	-600,0	0,0	-288,2	-37,8	-2.600,8	0,0
May	40.903,8	24.963,1	65.866,8	0,0	-1.260,3	-1.720,0	0,0	-285,0	-34,1	-3.299,5	0,0
Jun	41.087,6	25.059,5	66.147,1	0,0	-1.090,4	-1.820,0	0,0	-283,1	-25,0	-3.218,5	0,0
Jul	40.369,5	24.952,2	65.321,7	0,0	-1.097,3	-1.300,0	0,0	-284,4	-25,9	-2.707,6	0,0
Ago	40.296,8	24.971,5	65.268,3	0,0	-775,9	-1.770,0	0,0	-284,0	-30,4	-2.860,3	0,0
Sep	40.087,2	24.382,7	64.469,9	0,0	-1.480,0	-1.650,0	0,0	-284,5	-29,9	-3.443,4	0,0
Oct	39.814,0	24.281,0	64.095,0	0,0	-956,6	-1.750,0	0,0	-285,0	-33,9	-3.025,5	0,0

CUADRO 9.3.13 Liquidez en moneda extranjera del Banco Central y Gobierno Central (continuación) (1)

Datos referidos a Octubre de 2014

	Compromisos netos predeterminados a corto plazo								Compromisos contingentes netos a corto plazo
	Títulos de deuda emitidos, pagaderos en moneda extranjera (2)	Cuentas corrientes en el Banco Central	Overnight en el Banco Central	Pactos (3)	Deuda externa	Otros	Total		
Memorandum (4)									
Flujo hasta 1 mes	0,0	-956,6	-1.750,0	0,0	-1,3	-33,9	-2.741,8	0,0	
Flujo desde más de un mes hasta 3 meses	0,0	0,0	0,0	0,0	-66,6	0,0	-66,6	0,0	
Flujo desde más de 3 meses hasta un año	0,0	0,0	0,0	0,0	-217,1	0,0	-217,1	0,0	



CUADRO 9.3.14 Liquidez del sistema financiero (1)

(Promedios en millones de pesos)

		Encaje exigido	Encaje mantenido (2)	Posición de liquidez (3)	Billetes y monedas (4)	Cuentas corrientes en el BCCh	Facilidad permanente de depósito	Facilidad permanente de liquidez	Otras operaciones mercado abierto (5)		Monto transado interbancario
									Expansiva	Contractiva	
2010	Prom.	2.115.096	2.173.348	58.251	1.242.695	934.169	1.034.799	49.644	1.209.580	353.913	191.786
2011	Prom.	2.496.869	2.582.384	64.671	1.364.823	1.209.547	1.153.662	59.088	61.221	107.505	238.851
2012	Prom.	2.836.853	2.932.537	95.684	1.480.657	1.454.038	1.476.428	38.391	174.619	96.328	185.266
2013	Prom.	3.117.283	3.218.179	100.896	1.737.987	1.481.817	1.480.185	32.699	125.352	0	190.856
2012	Nov	2.939.743	3.037.412	97.669	1.505.944	1.534.247	1.421.643	41.009	219.704	0	106.628
	Dic	2.950.551	3.172.799	222.249	1.708.167	1.466.721	2.094.289	36.078	1.020.731	609.995	169.508
2013	Ene	3.066.477	3.192.439	125.963	1.666.060	1.525.671	2.077.713	34.054	1.045.428	0	168.540
	Feb	3.100.291	3.247.063	146.772	1.623.971	1.623.907	1.358.900	31.974	460.873	0	155.406
	Mar	3.035.663	3.152.689	117.027	1.663.371	1.489.277	1.467.880	29.420	14.215	0	204.976
	Abr	3.046.619	3.135.646	89.027	1.662.097	1.472.586	1.101.852	18.834	0	0	179.716
	May	3.087.585	3.169.833	82.248	1.629.732	1.542.301	821.810	24.266	0	0	218.434
	Jun	3.128.799	3.213.600	84.801	1.621.765	1.591.302	1.115.024	101.899	0	0	353.906
	Jul	3.201.319	3.257.735	56.416	1.681.589	1.568.098	1.138.850	122.200	0	0	305.223
	Ago	3.193.679	3.291.560	97.881	1.760.255	1.542.610	1.476.775	4.918	0	0	186.975
	Sep	3.142.159	3.218.196	76.037	1.943.890	1.273.957	1.639.205	10.694	0	0	153.104
	Oct	3.151.007	3.214.668	63.660	1.810.644	1.404.762	1.503.829	3.708	0	0	183.101
	Nov	3.117.220	3.222.673	105.453	1.781.977	1.453.957	1.544.860	6.608	0	0	108.281
	Dic	3.133.824	3.302.175	168.351	2.001.323	1.302.761	2.487.015	3.982	0	0	70.200
2014	Ene	3.233.589	3.305.797	72.208	1.949.396	1.396.110	2.172.550	4.986	0	0	73.572
	Feb	3.259.411	3.283.021	24.533	1.877.814	1.457.964	1.378.745	10.125	0	0	217.566
	Mar	3.231.337	3.305.057	73.720	1.882.893	1.427.818	2.049.605	3.593	0	0	144.749
	Abr	3.251.246	3.312.067	60.821	1.875.284	1.434.156	1.381.755	66	0	0	280.695
	May	3.260.695	3.329.614	68.919	1.888.067	1.427.974	1.370.905	0	0	0	241.935
	Jun	3.233.371	3.295.019	61.648	1.874.361	1.420.792	1.509.950	2.071	0	0	140.318
	Jul	3.233.271	3.293.105	59.833	1.864.592	1.502.640	1.744.541	10.536	0	0	256.753
	Ago	3.244.025	3.305.600	61.576	1.888.338	1.357.055	1.270.445	5.748	0	0	287.956
	Sep	3.237.877	3.300.317	62.439	2.005.251	1.277.763	1.925.920	0	0	0	205.574
	Oct	3.247.348	3.319.298	71.950	1.938.421	1.380.604	1.788.143	15.596	0	0	275.516

Mercado Cambiario



CUADRO 9.4.1 Posición spot y de derivados del mercado cambiario formal (1)

(Millones de dólares)

	Posiciones de derivados con el mercado externo			Posiciones de derivados con el mercado local			
	De compra	De venta	Neta	De compra	De venta	Neta	Interbancaria
2010 Dic.	30.417	29.998	420	36.852	20.389	16.464	27.417
2011 Dic.	27.390	33.756	-6.366	37.014	21.165	15.849	32.296
2012 Dic.	32.556	36.821	-4.265	39.316	25.760	13.556	33.737
2013 Dic.	31.660	43.121	-11.460	41.986	24.331	17.655	39.094
2012 Nov	35.493	42.538	-7.045	41.598	25.235	16.363	37.944
Dic	32.556	36.821	-4.265	39.316	25.760	13.556	33.737
2013 Ene	36.663	37.897	-1.234	37.046	25.413	11.633	35.506
Feb	36.627	39.405	-2.777	37.184	24.345	12.839	36.415
Mar	35.156	38.796	-3.641	33.852	21.250	12.602	36.116
Abr	38.002	43.322	-5.320	35.289	24.349	10.940	38.581
May	34.487	47.519	-13.032	40.774	24.491	16.283	43.247
Jun	34.359	48.482	-14.123	39.100	22.608	16.492	43.685
Jul	32.988	45.720	-12.732	39.220	22.528	16.692	43.438
Ago	32.240	43.726	-11.486	39.281	24.437	14.844	45.794
Sep	36.617	44.135	-7.518	38.387	27.626	10.762	40.630
Oct	31.988	39.432	-7.444	36.781	25.761	11.020	36.750
Nov	35.115	46.840	-11.724	42.402	26.223	16.178	43.053
Dic	31.660	43.121	-11.460	41.986	24.331	17.655	39.094
2014 Ene	34.050	49.142	-15.092	44.381	25.895	18.486	42.288
Feb	32.481	48.185	-15.704	47.030	27.582	19.449	42.613
Mar	34.941	47.952	-13.011	46.670	28.256	18.414	44.744
Abr	37.151	51.445	-14.293	47.166	27.786	19.380	44.690
May	38.580	48.169	-9.588	45.280	28.049	17.232	45.679
Jun	36.612	45.554	-8.942	44.248	26.913	17.335	42.301
Jul	34.228	44.828	-10.601	46.008	27.731	18.277	42.548
Ago	34.384	44.607	-10.223	46.055	27.885	18.171	44.678
Sep	37.015	46.750	-9.735	45.862	27.360	18.501	46.785
Oct	35.671	42.336	-6.664	45.918	29.767	16.151	49.133

CUADRO 9.4.1 Posición spot y de derivados del mercado cambiario formal (continuación)(1)

(Millones de dólares)

	Posición neta de derivados con el mercado local, según contraparte (2)						Posición neta de derivados total (3)	Posición spot (4)	Posición total (5)
	Fondo de pensiones	Empresas sector real	Compañías de seguros	Corredoras de bolsa y agencias de valores	Fondos mutuos	Otros sectores			
2010 Dic.	23.459	-6.760	1.725	-403	318	-1.875	16.883	-16.836	47
2011 Dic.	13.846	-1.218	1.843	96	176	1.105	9.483	-9.850	-368
2012 Dic.	12.038	-5.573	2.516	-16	386	4.206	9.291	-10.519	-1.228
2013 Dic.	12.274	-2.303	3.464	-17	449	3.787	6.194	-7.899	-1.705
2012 Nov	15.330	-5.511	2.420	3	346	3.774	9.318	-10.742	-1.424
Dic	12.038	-5.573	2.516	-16	386	4.206	9.291	-10.519	-1.228
2013 Ene	11.266	-6.724	2.475	-33	379	4.270	10.399	-11.024	-625
Feb	10.863	-5.157	2.605	-30	388	4.170	10.062	-10.086	-25
Mar	10.467	-4.446	2.674	-8	394	3.522	8.961	-10.399	-1.437
Abr	8.261	-4.715	2.696	-59	513	4.244	5.620	-6.948	-1.328
May	10.435	-2.798	2.872	154	762	4.859	3.251	-4.179	-928
Jun	9.636	-1.531	2.980	10	758	4.639	2.370	-3.034	-664
Jul	9.785	-1.013	3.013	112	682	4.113	3.960	-4.780	-820
Ago	8.360	-845	3.108	52	588	3.580	3.359	-4.445	-1.087
Sep	7.365	-3.368	3.185	33	377	3.170	3.243	-5.153	-1.909
Oct	8.322	-4.139	3.166	29	479	3.163	3.576	-5.616	-2.040
Nov	11.468	-3.279	3.423	110	545	3.912	4.454	-6.789	-2.335
Dic	12.274	-2.303	3.464	-17	449	3.787	6.194	-7.899	-1.705
2014 Ene	11.953	-1.809	3.621	108	445	4.168	3.394	-5.397	-2.003
Feb	12.953	-1.794	3.755	34	487	4.013	3.745	-5.824	-2.080
Mar	12.438	-2.164	3.803	-62	429	3.970	5.402	-6.490	-1.088
Abr	11.776	-957	3.843	13	556	4.148	5.087	-5.501	-415
May	10.763	-1.418	3.833	-94	483	3.664	7.643	-7.410	234
Jun	11.485	-2.227	3.981	-55	321	3.829	8.393	-8.602	-209
Jul	12.431	-3.054	4.353	45	376	4.127	7.677	-8.696	-1.019
Ago	12.613	-2.922	4.160	37	529	3.753	7.948	-8.950	-1.002
Sep	13.186	-2.701	4.429	-12	471	3.129	8.766	-9.615	-849
Oct	13.257	-3.453	4.455	-89	252	1.729	9.487	-9.614	-127



CUADRO 9.4.2 Transacciones spot y suscripciones de derivados del mercado cambiario formal (1)

(Millones de dólares)

	Transacciones spot con el mercado local, según contraparte (2)								Transacciones spot con el mercado externo	Total(3)
	Fondos de pensiones	Empresas sector real	Compañías de seguros	Corredoras de bolsa y agencias de valores	Fondos mutuos	Otros sectores	Interbancario	Total		
2010	25.812	132.658	15.229	116.975	11.031	31.759	379.433	712.900	32.307	745.207
2011	46.306	174.923	7.903	147.207	25.969	49.262	462.399	913.968	45.613	959.581
2012	36.885	205.230	5.152	151.916	5.176	54.430	485.451	944.240	52.934	997.174
2013	50.970	262.838	5.693	160.131	12.887	36.339	617.102	1.145.962	51.144	1.197.105
2012 Nov	2.391	18.698	484	13.731	523	6.052	40.538	82.416	3.413	85.830
Dic	2.377	24.502	346	10.867	386	5.489	36.603	80.570	4.728	85.298
2013 Ene	4.200	21.853	523	12.845	401	2.982	42.376	85.180	5.067	90.247
Feb	3.417	20.675	652	7.713	313	2.678	38.725	74.170	3.482	77.652
Mar	1.836	27.193	273	11.037	532	3.064	44.220	88.156	5.062	93.218
Abr	4.566	26.981	431	12.926	567	2.725	53.383	101.577	5.717	107.294
May	3.630	26.829	594	16.658	683	2.619	58.162	109.177	4.528	113.705
Jun	2.877	18.182	705	15.961	1.747	5.357	51.691	96.520	4.715	101.235
Jul	5.136	18.916	315	16.455	2.642	2.418	59.202	105.084	3.839	108.922
Ago	4.676	20.082	573	13.415	1.841	3.413	60.312	104.312	3.226	107.537
Sep	7.679	16.857	433	10.624	1.381	2.763	46.631	86.367	4.045	90.412
Oct	4.256	18.809	326	13.439	1.761	2.299	57.160	98.050	3.695	101.745
Nov	5.258	20.756	482	15.893	496	2.764	58.479	104.128	3.159	107.287
Dic	3.437	25.708	386	13.164	523	3.259	46.763	93.240	4.610	97.850
2014 Ene	4.255	21.577	676	12.607	572	2.856	56.937	99.480	3.456	102.936
Feb	2.098	23.305	491	10.507	320	1.844	48.952	87.516	3.539	91.055
Mar	2.079	24.950	580	13.662	418	3.052	61.584	106.325	4.038	110.363
Abr	2.509	27.281	375	12.500	841	3.518	57.590	104.615	3.868	108.483
May	1.645	22.625	778	10.955	1.039	2.641	49.194	88.877	4.917	93.794
Jun	2.628	18.807	369	11.615	650	2.689	44.189	80.948	3.478	84.426
Jul	2.635	22.567	642	12.493	450	2.863	49.658	91.307	3.179	94.486
Ago	4.236	20.683	594	12.575	633	3.613	54.081	96.415	2.640	99.055
Sep	2.305	24.794	856	11.765	680	2.878	54.812	98.092	5.039	103.131
Oct	2.557	20.605	875	14.115	862	3.666	57.600	100.280	3.481	103.761

CUADRO 9.4.2 Transacciones spot y suscripciones de derivados del mercado cambiario formal (continuación)(1)

(Millones de dólares)

	Suscripciones de derivados con el mercado local, según contraparte (2)								Suscripciones de derivados con el mercado externo	Total(4)
	Fondos de pensiones	Empresas sector real	Compañías de seguros	Corredoras de bolsa y agencias de valores	Fondos mutuos	Otros sectores	Interbancario	Total		
2010	131.383	76.722	11.994	9.546	6.027	53.840	200.558	490.069	264.058	754.127
2011	189.025	86.701	10.777	7.414	6.086	53.901	260.340	614.243	386.740	1.000.983
2012	200.893	99.053	12.654	5.642	3.764	87.092	274.627	683.725	389.878	1.073.603
2013	191.958	135.894	14.749	7.081	5.312	83.582	359.840	798.418	469.891	1.268.309
2012 Nov	18.374	11.816	1.261	542	420	9.253	25.353	67.020	37.775	104.795
Dic	13.489	11.791	1.034	494	271	6.936	21.534	55.549	26.731	82.279
2013 Ene	19.362	12.235	1.078	555	219	7.623	27.615	68.687	35.090	103.777
Feb	12.741	11.626	1.396	246	268	8.069	25.887	60.231	34.798	95.028
Mar	12.366	13.891	931	468	205	5.540	29.080	62.480	35.272	97.752
Abr	20.325	16.464	1.389	929	606	7.875	33.532	81.119	46.345	127.464
May	18.223	17.745	1.279	786	500	8.389	33.602	80.524	47.264	127.787
Jun	18.230	9.193	1.722	775	508	8.788	30.248	69.463	45.237	114.700
Jul	19.945	8.422	1.146	694	785	5.742	33.066	69.799	43.491	113.291
Ago	15.533	10.686	1.157	476	645	6.294	37.645	72.435	37.539	109.975
Sep	16.154	7.822	1.136	424	347	4.313	26.222	56.417	39.621	96.038
Oct	12.486	8.927	1.099	608	575	8.463	28.083	60.241	35.188	95.429
Nov	15.653	10.057	1.202	540	401	6.876	30.094	64.823	38.938	103.761
Dic	10.940	8.828	1.217	581	254	5.610	24.768	52.199	31.108	83.307
2014 Ene	17.454	11.265	1.708	662	577	6.598	30.240	68.505	42.196	110.701
Feb	15.366	9.606	1.462	499	322	5.649	25.614	58.519	34.580	93.099
Mar	13.173	11.287	1.389	645	319	7.436	30.110	64.358	36.905	101.263
Abr	17.930	11.918	1.627	533	507	4.822	32.426	69.763	44.061	113.824
May	15.327	9.896	1.929	668	429	4.857	29.950	63.056	40.259	103.315
Jun	14.922	7.942	1.762	487	326	3.769	25.754	54.962	37.356	92.318
Jul	14.478	10.789	2.144	631	403	4.323	26.905	59.673	30.865	90.538
Ago	17.965	10.362	2.304	694	513	3.952	31.428	67.217	34.127	101.344
Sep	12.606	9.495	2.757	523	476	3.668	31.985	61.510	37.578	99.089
Oct	17.951	10.277	2.154	530	399	3.734	33.732	68.777	37.200	105.977



CUADRO 9.4.3 Transacciones del mercado cambiario formal, promedios diarios (1)

(Millones de dólares)

	Derivados			Spot			Total (2)
	Terceros	Interbancario	Total	Terceros	Interbancario	Total	
2010	2.234	804	3.037	1.459	1.514	2.973	6.010
2011	2.928	1.033	3.961	1.978	1.837	3.815	7.776
2012	3.244	1.115	4.359	2.080	1.966	4.046	8.405
2013	3.662	1.452	5.114	2.344	2.492	4.836	9.950
2012 Nov	3.972	1.268	5.240	2.265	2.027	4.291	9.531
2012 Dic	3.197	1.133	4.330	2.563	1.926	4.489	8.820
2013 Ene	3.462	1.255	4.717	2.176	1.926	4.102	8.819
2013 Feb	3.457	1.294	4.751	1.946	1.936	3.883	8.634
2013 Mar	3.434	1.454	4.888	2.450	2.211	4.661	9.548
2013 Abr	4.270	1.524	5.794	2.451	2.426	4.877	10.671
2013 May	4.485	1.600	6.085	2.645	2.770	5.415	11.500
2013 Jun	4.223	1.512	5.735	2.477	2.585	5.062	10.797
2013 Jul	3.647	1.503	5.150	2.260	2.691	4.951	10.101
2013 Ago	3.444	1.793	5.237	2.249	2.872	5.121	10.358
2013 Sep	3.879	1.457	5.335	2.432	2.591	5.023	10.358
2013 Oct	3.061	1.277	4.338	2.027	2.598	4.625	8.962
2013 Nov	3.683	1.505	5.188	2.440	2.924	5.364	10.552
2013 Dic	2.927	1.238	4.165	2.554	2.338	4.893	9.058
2014 Ene	3.657	1.375	5.032	2.091	2.588	4.679	9.711
2014 Feb	3.374	1.281	4.655	2.127	2.448	4.574	9.229
2014 Mar	3.388	1.434	4.822	2.322	2.933	5.255	10.077
2014 Abr	3.876	1.544	5.420	2.423	2.742	5.166	10.586
2014 May	3.494	1.426	4.920	2.124	2.343	4.466	9.386
2014 Jun	3.170	1.226	4.396	1.916	2.104	4.020	8.416
2014 Jul	2.892	1.223	4.115	2.038	2.257	4.295	8.410
2014 Ago	3.496	1.571	5.067	2.249	2.704	4.953	10.020
2014 Sep	3.355	1.599	4.954	2.416	2.741	5.157	10.111
2014 Oct	3.284	1.533	4.817	2.098	2.618	4.716	9.534

X. FINANZAS PÚBLICAS



CUADRO 10.1
Estado de operaciones del Gobierno Central Presupuestario, mensual (1)(2)
(Millones de pesos)

	2013 Oct	Nov	Dic	2014 Ene	Feb	Mar	Abr	May	Jun	Jul	Ago	Sep
Transac. que afect. el patrim. neto												
Ingresos	2.256.326	2.243.827	2.545.537	2.684.847	2.281.602	2.468.294	4.378.631	307.575	2.463.718	2.188.568	2.421.800	2.636.615
Ingresos tributarios netos	1.839.187	1.838.372	1.866.392	2.316.567	1.934.595	1.956.869	4.013.099	-57.029	2.099.871	1.760.825	1.948.602	2.091.996
Cobre	5.378	42.722	283.496	7.010	3.175	136.957	7.576	3.697	7.241	47.116	121.768	149.327
Imposiciones previsionales	172.956	168.824	169.305	166.640	174.055	171.225	175.663	174.953	182.682	169.430	171.151	180.799
Donaciones	13.129	8.663	6.777	6.211	4.926	2.212	5.453	6.317	4.463	5.982	3.292	10.442
Rentas de la propiedad (3)	57.076	53.448	58.515	34.491	38.669	44.402	45.725	60.885	43.074	55.352	35.989	57.993
Ingresos de operación	61.320	54.040	61.037	63.406	64.561	61.540	62.272	57.608	57.923	71.870	61.484	66.582
Otros ingresos	107.279	77.758	100.016	90.521	61.623	95.089	68.843	61.144	68.465	77.993	79.514	79.477
Gastos	1.897.406	1.967.370	2.904.653	1.990.909	1.817.083	2.133.780	2.121.521	2.031.855	2.205.346	2.220.166	2.137.987	2.355.328
Personal	436.875	463.341	673.514	480.437	478.186	611.900	485.344	479.797	617.919	475.555	499.367	634.714
Bs. y Ss. de cons. y produc.	202.703	226.772	411.132	144.641	161.751	221.234	208.473	202.222	206.600	202.838	205.303	240.528
Intereses	28.008	9.923	1.810	215.194	39.909	61.892	28.630	8.831	1.646	239.518	36.721	59.969
Subsidios y donaciones	773.374	820.250	1.323.630	695.711	687.368	784.890	811.711	821.548	902.060	828.381	915.719	922.166
Prestaciones previsionales (4)	453.301	445.502	489.875	454.011	441.164	452.890	584.346	515.518	475.294	472.958	476.501	494.902
Otros	3.146	1.581	4.691	915	8.704	973	3.015	3.938	1.828	917	4.376	3.049
Resultado operativo bruto	358.920	276.457	-359.116	693.938	464.520	334.514	2.257.110	-1.724.280	258.372	-31.599	283.813	281.288
Transac. en activos n/financieros												
Adquisic. neta de activos n/financ.	410.872	409.596	976.570	175.969	353.024	420.001	392.775	410.123	435.791	357.811	334.346	391.694
Venta de activos físicos	6.286	3.900	8.918	2.602	1.167	3.887	1.427	326	1.153	3.035	2.367	1.691
Inversión	222.268	245.275	638.112	18.690	182.381	239.754	224.869	198.824	232.693	175.590	171.262	191.608
Transferencias de capital	194.889	168.221	347.376	159.881	171.811	184.134	169.333	211.625	204.251	185.256	165.452	201.778
Total ingresos (5)	2.262.612	2.247.727	2.554.455	2.687.449	2.282.769	2.472.181	4.380.058	307.901	2.464.871	2.191.602	2.424.167	2.638.307
Total gastos (6)	2.314.564	2.380.867	3.890.141	2.169.480	2.171.274	2.557.668	2.515.723	2.442.304	2.642.291	2.581.012	2.474.701	2.748.713
Prést. neta/endeud. neta	-51.952	-133.139	-1.335.686	517.969	111.495	-85.487	1.864.335	-2.134.403	-177.420	-389.410	-50.533	-110.406
Transac. en activos financieros												
Adquisic. neta de activos financ.	160.684	-227.020	-1.413.581	-82.584	-28.869	-194.761	1.786.658	-1.363.622	226.545	-661.555	141.747	116.118
Préstamos	-7.662	4.313	-32.322	-96.012	5.422	162	3.836	5.933	-9.271	3.299	9.523	3.155
Otorgamiento de préstamos	10.361	15.633	19.615	13.033	17.635	20.504	19.382	21.525	17.813	17.587	19.505	14.586
Recuperación de préstamos	18.024	11.320	51.936	109.044	12.213	20.343	15.546	15.592	27.084	14.289	9.982	11.431
Títulos y valores	109.307	-348.484	-1.530.706	280.870	528.047	-142.291	496.753	289.031	-777.496	14.066	145.886	131.753
Inversión financiera	467.907	-284.797	-1.521.231	1.549.572	1.098.433	533.665	749.449	378.153	-214.517	55.678	226.021	413.585
Venta de activos financieros	358.600	63.687	9.475	1.268.701	570.386	675.957	252.696	89.122	562.979	41.613	80.134	281.832
Operaciones de cambio	-1.053	-313	4.821	-4.679	-1.428	1.477	991	3.090	216.811	-217.621	-902	968
Caja	60.092	117.463	144.626	-262.764	-560.909	-54.108	1.285.078	-1.661.676	796.500	-461.299	-12.760	-19.759
Fondos espec.- FCC y FEPCDP	0	0	0	0	0	0	0	0	0	0	0	0
Giros	0	0	0	0	0	0	0	0	0	0	0	0
Depósitos	0	0	0	0	0	0	0	0	0	0	0	0
Fondos espec. Ajust. por rezag. (7)	0	0	0	0	0	0	0	0	0	0	0	0
Anticipo de gastos	0	0	0	0	0	0	0	0	0	0	0	0
Pasivos netos incurridos	212.636	-93.881	-77.895	-600.553	-140.364	-109.274	-77.677	770.782	403.965	-272.145	192.281	226.524
Endeudamiento externo neto	-17.173	-5.092	-1.797	-3.983	-3.750	-12.498	115	-6.446	1.670	-1.075	-11.562	-2.994
Endeudamiento	0	1.455	1.334	0	0	245	5.367	527	9.000	126	0	0
Bonos	0	0	0	0	0	0	0	0	0	0	0	0
Resto	0	1.455	1.334	0	0	245	5.367	527	9.000	126	0	0
Amortizaciones	17.173	6.547	3.131	3.983	3.750	12.742	5.252	6.973	7.330	1.202	11.562	2.994
Endeudamiento interno neto	315.646	-2.079	8.038	-515.319	-55.535	-25.804	-11.806	843.669	473.366	-195.583	284.760	311.518
Endeudamiento	317.480	0	0	0	0	0	0	847.704	476.735	300.745	296.520	312.802
Bonos	317.480	0	0	0	0	0	0	847.704	476.735	300.745	296.520	312.802
Resto	0	0	0	0	0	0	0	0	0	0	0	0
Amortizaciones	1.834	2.079	-8.038	515.319	55.535	25.804	11.806	4.036	3.369	496.328	11.760	1.284
Bonos de reconocimiento	-85.838	-86.710	-84.136	-81.251	-81.079	-70.972	-65.985	-66.441	-71.071	-75.487	-80.917	-82.000
Financiamiento	-51.952	-133.139	-1.335.686	517.969	111.495	-85.487	1.864.335	-2.134.403	-177.420	-389.410	-50.533	-110.406

Fuente: Dirección de Presupuestos, Ministerio de Hacienda.



CUADRO 10.2
Estado de operaciones del Gobierno Central Total, trimestral
(Millones de pesos)

	2012			2013			2014			
	II	III	IV	I	II	III	IV	I	II	III
Transac. que afect. el patrim. neto										
Ingresos	7.359.287	6.244.162	7.120.972	7.278.059	6.762.879	7.011.314	7.045.690	7.434.743	7.149.924	7.246.983
Ingresos tributarios netos	6.102.286	5.082.037	5.795.178	6.244.349	5.658.041	5.506.702	5.543.951	6.208.031	6.055.941	5.801.423
Cobre	279.380	127.927	279.427	39.927	106.861	361.115	331.596	147.142	18.514	318.210
Imposiciones previsionales	454.290	440.149	461.548	501.161	466.434	490.294	511.084	511.919	533.298	521.380
Donaciones (1)	13.097	35.171	19.116	12.347	13.689	16.759	28.568	13.349	16.233	19.716
Rentas de la propiedad (2)	159.430	170.414	159.279	103.342	144.564	238.107	169.040	117.562	149.685	149.334
Ingresos de operación	155.816	172.791	157.135	175.037	166.018	168.447	176.398	189.507	177.802	199.935
Otros ingresos	194.990	215.670	249.287	201.896	207.273	229.891	285.054	247.233	198.452	236.984
Gastos	5.262.511	5.603.504	6.343.750	5.361.148	5.851.708	6.042.209	6.769.430	5.941.771	6.358.722	6.713.481
Personal	1.329.296	1.341.082	1.444.244	1.426.558	1.444.024	1.449.930	1.573.730	1.570.523	1.583.061	1.609.636
Bs. y Ss. de cons. y produc.	500.487	515.068	787.892	440.572	549.582	588.444	840.608	527.626	617.295	648.670
Intereses	18.050	254.291	36.085	277.794	36.714	275.404	39.741	316.995	39.108	336.207
Subsidios y donaciones (1)	2.053.250	2.134.508	2.685.964	1.912.020	2.443.080	2.351.580	2.917.255	2.167.969	2.535.319	2.666.266
Prestaciones previsionales (3)	1.346.680	1.354.497	1.382.635	1.300.557	1.371.168	1.369.618	1.388.679	1.348.065	1.575.158	1.444.360
Otros	14.749	4.057	6.928	3.647	7.139	7.233	9.418	10.592	8.781	8.342
Resultado operativo bruto	2.096.777	640.659	777.222	1.916.911	911.171	969.106	276.260	1.492.972	791.202	533.503
Transac. en activos n/financieros										
Adquisic. neta de activos n/financ.	1.147.648	1.099.205	2.057.337	820.196	1.258.261	1.106.056	1.797.037	948.994	1.238.690	1.083.852
Venta de activos físicos	2.477	10.105	19.027	4.822	14.145	7.495	19.105	7.656	2.906	7.093
Inversión	555.416	517.133	1.223.391	418.487	661.198	538.609	1.105.655	440.825	656.386	538.459
Transferencias de capital	594.709	592.177	852.972	406.531	611.207	574.943	710.487	515.826	585.209	552.486
Total ingresos (4)	7.361.765	6.254.268	7.139.999	7.282.881	6.777.023	7.018.810	7.064.795	7.442.399	7.152.830	7.254.076
Total gastos (5)	6.412.636	6.712.814	8.420.114	6.186.166	7.124.113	7.155.760	8.585.572	6.898.422	7.600.318	7.804.426
Prést. neto/endeud. neto	949.129	-458.546	-1.280.115	1.096.715	-347.089	-136.951	-1.520.777	543.977	-447.488	-550.349
Transac. en activos financieros										
Adquisic. neta de activos financ.	1.358.469	-488.072	-621.627	-277.781	325.113	537.838	-1.479.917	-306.214	649.582	-403.690
Préstamos	6.004	11.413	473	-100.223	4.037	-57.612	-35.671	-90.428	499	15.977
Otorgamiento de préstamos	56.848	53.931	56.929	33.221	55.486	53.429	45.609	51.172	58.720	51.678
Recuperación de préstamos	50.844	42.518	56.457	133.444	51.449	111.041	81.280	141.600	58.221	35.701
Títulos y valores	1.139.312	-357.990	-930.654	574.621	546.698	837.503	-1.769.883	666.626	8.289	291.705
Inversión financiera	2.286.448	-132.570	-834.398	3.886.451	1.982.211	1.116.154	-1.338.121	3.181.670	913.085	695.284
Venta de activos financieros	1.147.136	225.419	96.256	3.311.831	1.435.513	278.651	431.762	2.515.044	904.797	403.579
Operaciones de cambio	-11.056	-2.510	-640	-338	-16.180	-2.946	3.456	-4.630	220.893	-217.554
Caja	224.208	-138.983	309.193	-751.841	-209.442	-239.106	322.180	-877.781	419.902	-493.818
Fondos espec. (6)	0	0	0	0	0	0	0	0	0	0
Giros	0	0	0	0	0	0	0	0	0	0
Depósitos	0	0	0	0	0	0	0	0	0	0
Fondos espec. Ajust. por rezag.	0	0	0	0	0	0	0	0	0	0
Anticipo de gastos	0	0	0	0	0	0	0	0	0	0
Pasivos netos incurridos	409.340	-29.526	658.488	-1.374.496	672.202	674.789	40.860	-850.192	1.097.070	146.659
Endeudamiento externo neto	-899	-7.742	685.277	-403.404	-12.369	-8.866	-24.062	-20.231	-4.661	-15.632
Endeudamiento	12.017	1.284	716.137	1.438	0	0	2.789	245	14.893	126
Bonos	0	0	703.862	0	0	0	0	0	0	0
Resto	12.017	1.284	12.275	1.438	0	0	2.789	245	14.893	126
Amortizaciones	12.915	9.026	30.861	404.842	12.369	8.866	26.851	20.476	19.555	15.758
Endeudamiento interno neto	651.953	212.977	225.963	-708.388	915.438	943.879	321.605	-596.658	1.305.228	400.695
Endeudamiento	673.612	228.827	237.506	0	936.843	954.950	317.480	0	1.324.440	910.067
Bonos	673.612	228.827	237.506	0	936.843	954.950	317.480	0	1.324.440	910.067
Resto	0	0	0	0	0	0	0	0	0	0
Amortizaciones	21.659	15.850	11.542	708.388	21.405	11.072	-4.125	596.658	19.211	509.372
Bonos de reconocimiento	-241.715	-234.759	-252.752	-262.704	-230.867	-260.224	-256.683	-233.302	-203.497	-238.404
Financiamiento	949.129	-458.546	-1.280.115	1.096.715	-347.089	-136.951	-1.520.777	543.977	-447.488	-550.349

Fuente: Dirección de Presupuestos, Ministerio de Hacienda.

XI. ECONOMÍA INTERNACIONAL



CUADRO 11.1
Crecimiento del producto interno bruto de las principales economías
 (Porcentaje)

	Estados Unidos		Zona euro (1)		Japón		América Latina (2)	
	Variación respecto de igual período del año anterior	Variación trimestre a trimestre anualizada	Variación respecto de igual período del año anterior	Variación trimestre a trimestre anualizada	Variación respecto de igual período del año anterior	Variación trimestre a trimestre anualizada	Variación respecto de igual período del año anterior	Variación trimestre a trimestre anualizada
2010 Prom.	2,5	--	2,0	--	4,6	--	6,1	--
2011 Prom.	1,6	--	1,7	--	-0,5	--	4,6	--
2012 Prom.	2,3	--	-0,7	--	1,5	--	2,9	--
2013 Prom.	2,2	--	-0,4	--	1,5	--	2,6	--
2012 IV	1,6	0,1	-0,9	-1,9	-0,3	-1,2	2,9	4,1
2013 I	1,7	2,7	-1,1	-1,3	0,1	5,6	1,9	1,4
II	1,8	1,8	-0,6	1,3	1,2	3,2	3,4	5,0
III	2,3	4,5	-0,3	0,6	2,3	2,4	2,8	0,9
IV	3,1	3,5	0,4	1,0	2,5	-1,6	2,2	1,6
2014 I	1,9	-2,1	1,0	1,2	2,9	6,7	2,3	--
II	2,6	4,6	0,8	0,3	-0,2	-7,3	2,0	--
III	2,3	3,5	0,8	0,6	-1,2	-1,6	--	--

Fuente: Bloomberg.

CUADRO 11.1
Crecimiento del producto interno bruto de las principales economías (continuación)
 (Porcentaje)

	Asia emergente (3)		Europa emergente (4)		PIB Socios comerciales (5)		PIB mundial (6)	
	Variación respecto de igual período del año anterior	Variación trimestre a trimestre anualizada	Variación respecto de igual período del año anterior	Variación trimestre a trimestre anualizada	Variación respecto de igual período del año anterior	Variación trimestre a trimestre anualizada	Variación respecto de igual período del año anterior	Variación trimestre a trimestre anualizada
2010 Prom.	9,5	--	4,0	--	24,4	--	20,5	--
2011 Prom.	7,6	--	4,0	--	17,2	--	15,8	--
2012 Prom.	6,1	--	2,6	--	13,3	--	11,9	--
2013 Prom.	6,1	--	1,2	--	13,6	--	12,3	--
2012 IV	6,6	7,6	1,3	0,1	3,1	3,4	2,7	2,8
2013 I	6,0	5,1	0,4	0,1	2,7	3,7	2,6	3,3
II	6,0	5,7	0,8	2,3	3,4	4,0	3,0	3,5
III	6,3	6,8	1,4	2,9	3,7	3,6	3,3	3,5
IV	6,1	6,4	2,1	2,7	3,8	3,9	3,5	3,4
2014 I	6,0	5,0	1,7	--	3,7	3,1	3,3	2,9
II	6,2	--	1,3	--	3,5	--	3,3	--
III	--	--	--	--	--	--	--	--

Fuente: Bloomberg.

**CUADRO 11.2**
Indices de precios al consumidor en Estados Unidos, Zona Euro y Japón

	Estados Unidos (Promedio 1982-84=100)(1)				Zona euro (Promedio 2005=100)				Japón (Promedio 2005=100)			
	Índice	Variación porcentual en 12 meses	Índice menos alimentos y energía	Variación porcentual en 12 meses	Índice	Variación porcentual en 12 meses	Índice menos alimentos y energía	Variación porcentual en 12 meses	Índice	Variación porcentual en 12 meses	Índice menos alimentos y energía	Variación porcentual en 12 meses
2010 Prom.	218,1	1,6	221,3	1,0	109,9	1,6	107,7	1,0	100,0	-0,7	100,0	-1,2
2011 Prom.	225,0	3,2	225,0	1,7	112,8	2,7	109,2	1,4	99,7	-0,3	99,1	-1,0
2012 Prom.	229,6	2,1	229,8	2,1	115,6	2,5	110,9	1,5	99,7	-0,0	98,5	-0,6
2013 Prom.	233,0	1,5	233,8	1,8	117,2	1,4	112,1	1,1	100,0	0,4	98,3	-0,2
2012 Nov	230,2	1,8	231,3	1,9	116,5	2,2	111,7	1,4	99,2	-0,2	98,2	-0,5
2012 Dic	229,6	1,7	231,0	1,9	116,9	2,2	112,2	1,5	99,3	-0,1	98,0	-0,6
2013 Ene	230,3	1,6	231,6	1,9	115,7	2,0	110,2	1,3	99,3	-0,3	97,6	-0,7
2013 Feb	232,2	2,0	232,4	2,0	116,1	1,8	110,5	1,3	99,2	-0,6	97,6	-0,9
2013 Mar	232,8	1,5	233,1	1,9	117,5	1,7	112,4	1,5	99,4	-0,9	98,0	-0,8
2013 Abr	232,5	1,1	233,2	1,7	117,4	1,2	112,4	1,0	99,7	-0,7	98,4	-0,5
2013 May	232,9	1,4	233,5	1,7	117,5	1,4	112,6	1,2	99,8	-0,3	98,5	-0,3
2013 Jun	233,5	1,8	233,6	1,6	117,6	1,6	112,6	1,2	99,8	0,2	98,3	-0,3
2013 Jul	233,6	2,0	233,8	1,7	117,0	1,6	111,7	1,1	100,0	0,7	98,3	-0,1
2013 Ago	233,9	1,5	234,3	1,8	117,1	1,3	111,9	1,1	100,3	0,9	98,5	0,0
2013 Sep	234,1	1,2	234,8	1,7	117,7	1,1	112,7	1,0	100,6	1,0	98,5	0,0
2013 Oct	233,5	1,0	235,2	1,7	117,6	0,7	112,7	0,8	100,7	1,1	98,8	0,3
2013 Nov	233,1	1,2	235,2	1,7	117,5	0,9	112,7	0,9	100,8	1,6	98,7	0,5
2013 Dic	233,0	1,5	235,0	1,7	117,9	0,8	113,0	0,7	100,9	1,6	98,7	0,7
2014 Ene	233,9	1,6	235,4	1,6	116,6	0,8	111,1	0,8	100,7	1,4	98,2	0,6
2014 Feb	234,8	1,1	236,1	1,6	116,9	0,7	111,6	1,0	100,7	1,5	98,3	0,7
2014 Mar	236,3	1,5	236,9	1,7	118,0	0,5	113,2	0,7	101,0	1,6	98,6	0,6
2014 Abr	237,1	2,0	237,5	1,8	118,2	0,7	113,5	1,0	103,1	3,4	100,6	2,2
2014 May	237,9	2,1	238,0	2,0	118,1	0,5	113,4	0,7	103,5	3,7	100,7	2,2
2014 Jun	238,3	2,1	238,2	1,9	118,2	0,5	113,5	0,8	103,4	3,6	100,6	2,3
2014 Jul	238,3	2,0	238,1	1,9	117,4	0,4	112,6	0,8	103,4	3,4	100,6	2,3
2014 Ago	237,9	1,7	238,3	1,7	117,6	0,4	112,9	0,9	103,6	3,3	100,7	2,2
2014 Sep	238,0	1,7	238,8	1,7	118,1	0,3	113,5	0,8	103,9	3,3	100,7	2,2
2014 Oct	237,4	1,7	239,4	1,8	118,0	0,4	113,6	0,7	--	--	--	--

Fuente: Bloomberg, CEIC Data y oficinas estadísticas de cada país.

CUADRO 11.3
Indices de precios al consumidor en América Latina, Europa emergente y Asia emergente

	América Latina(1)				Europa emergente(2)				Asia emergente(3)			
	Índice	Variación porcentual en 12 meses	Índice menos alimentos y energía	Variación porcentual en 12 meses	Índice	Variación porcentual en 12 meses	Índice menos alimentos y energía	Variación porcentual en 12 meses	Índice	Variación porcentual en 12 meses	Índice menos alimentos y energía	Variación porcentual en 12 meses
2010 Prom.	130,6	4,8	125,9	4,1	152,7	6,1	144,2	4,8	126,5	5,1	117,6	1,8
2011 Prom.	137,7	5,5	131,9	4,7	163,0	6,7	152,2	5,6	133,9	5,9	121,1	2,9
2012 Prom.	144,8	5,2	137,6	4,3	172,2	5,7	160,3	5,3	139,3	4,1	123,8	2,2
2013 Prom.	152,4	5,3	143,3	4,1	181,7	5,5	167,8	4,7	145,4	4,4	126,3	2,0
2012 Nov	147,5	5,2	139,5	4,2	176,1	5,6	162,9	4,7	141,2	3,6	124,8	1,9
2012 Dic	148,2	5,1	140,2	4,2	177,0	5,5	163,4	4,6	142,1	4,3	125,3	2,1
2013 Ene	149,2	5,1	140,7	4,2	177,5	5,8	164,4	4,8	142,6	4,0	125,3	1,9
2013 Feb	149,9	5,2	141,2	4,1	178,0	5,8	165,1	4,7	143,4	5,0	125,8	2,5
2013 Mar	150,7	5,5	141,7	4,2	178,5	5,6	165,7	4,7	143,6	4,1	125,1	2,7
2013 Abr	151,2	5,5	142,1	4,1	179,2	5,4	166,6	4,6	144,1	4,0	124,5	1,7
2013 May	151,8	5,5	142,6	4,1	179,6	5,5	167,0	4,6	144,1	3,9	125,1	1,4
2013 Jun	152,2	5,5	143,1	4,3	180,8	5,7	167,3	4,5	145,1	4,3	126,0	1,9
2013 Jul	152,5	5,3	143,3	4,1	182,3	5,7	167,9	4,6	145,8	4,4	126,4	1,7
2013 Ago	153,0	5,2	143,8	4,0	183,2	5,5	168,5	4,6	146,3	4,3	127,0	1,7
2013 Sep	153,5	5,0	144,2	4,1	184,1	5,2	169,2	4,7	146,9	4,6	127,6	2,5
2013 Oct	154,2	5,0	144,8	4,1	185,0	5,1	170,0	4,8	147,3	4,8	127,2	1,8
2013 Nov	155,0	5,0	145,3	4,1	185,2	5,2	170,6	4,7	148,0	4,8	127,9	2,5
2013 Dic	156,1	5,3	146,1	4,2	186,3	5,2	171,0	4,7	147,8	4,0	127,7	1,9
2014 Ene	157,6	5,7	146,8	4,3	186,4	5,0	171,8	4,5	147,8	3,7	128,2	2,3
2014 Feb	159,1	6,1	147,6	4,5	187,2	5,1	172,9	4,7	147,9	3,1	128,3	2,0
2014 Mar	160,4	6,4	148,3	4,6	188,5	5,6	174,2	5,2	148,5	3,4	128,4	2,6
2014 Abr	161,3	6,6	148,8	4,7	189,9	6,0	175,7	5,5	148,8	3,2	128,5	3,2
2014 May	162,1	6,8	149,4	4,8	190,7	6,2	176,7	5,9	149,4	3,6	128,0	2,4
2014 Jun	162,9	7,0	150,1	4,9	191,9	6,1	177,6	6,1	150,1	3,4	128,6	2,1
2014 Jul	163,4	7,2	150,5	5,0	193,3	6,0	178,5	6,4	150,8	3,5	129,6	2,5
2014 Ago	164,0	7,2	151,0	5,0	194,4	6,1	179,2	6,4	150,9	3,2	130,0	2,4
2014 Sep	164,9	7,4	151,5	5,1	195,4	6,2	180,0	6,4	151,1	2,8	130,2	2,1
2014 Oct	165,8	7,5	--	--	196,6	6,3	--	--	--	--	--	--

Fuente: Bloomberg, CEIC Data y oficinas estadísticas de cada país.



CUADRO 11.4
Precios de productos básicos no alimentos

		Cobre refinado BML (1) US\$/lb	Petróleo WTI (2) US\$/barril	Petróleo Brent (2) US\$/barril	Gasolina en EE.UU. US\$/m3	Diesel US\$/galón (3)	Propano US\$/galón DTN	Kerosene US\$/galón (4)	Gas natural US\$/millón unidades(5)	Celulosa US\$/t (6)	Onza troy de oro US\$/oz (7)	Onza troy de plata US\$/oz (7)	Molibdeno US\$/lb
2010	Prom.	3,4	79,4	79,7	542,1	215,8	116,6	554,9	4,4	930,9	1.226,7	20,2	15,9
2011	Prom.	4,0	95,1	111,1	724,5	296,9	146,8	769,6	4,0	960,3	1.571,4	35,3	15,8
2012	Prom.	3,6	94,1	111,9	742,1	305,2	100,3	789,2	2,8	814,0	1.669,0	31,2	12,8
2013	Prom.	3,3	98,0	108,8	711,8	296,8	100,2	757,8	3,7	857,6	1.410,5	23,8	10,4
2012	Nov	3,5	86,7	109,7	667,0	299,8	89,2	777,2	3,5	794,2	1.722,9	32,8	10,8
	Dic	3,6	88,2	109,6	654,9	295,7	79,8	770,8	3,3	806,6	1.683,5	31,7	11,0
2013	Ene	3,7	94,7	113,0	706,0	304,6	83,7	791,8	3,3	814,2	1.671,2	31,2	11,7
	Feb	3,7	95,3	116,5	774,9	320,4	86,2	825,9	3,3	821,5	1.627,0	30,2	11,5
	Mar	3,5	92,9	109,2	763,8	301,1	89,5	765,2	3,8	834,3	1.593,6	28,8	11,1
	Abr	3,3	92,0	102,9	710,9	287,6	94,0	717,9	4,2	842,5	1.485,1	25,3	11,0
	May	3,3	94,8	103,0	716,6	284,6	93,8	713,2	4,0	853,1	1.416,6	23,1	11,1
	Jun	3,2	95,8	103,1	707,9	286,0	86,3	720,7	3,8	858,7	1.342,5	21,1	11,0
	Jul	3,1	104,7	107,7	752,3	298,1	92,0	748,9	3,6	859,4	1.288,1	19,8	9,9
	Ago	3,3	106,6	111,0	755,2	304,2	106,1	770,1	3,4	858,1	1.353,7	22,1	9,3
	Sep	3,2	106,3	111,6	687,5	301,5	110,9	766,8	3,6	865,2	1.350,9	22,6	9,5
	Oct	3,3	100,5	109,5	656,9	293,6	113,6	760,2	3,7	880,4	1.315,9	22,0	9,3
	Nov	3,2	93,9	108,1	647,6	285,7	118,2	744,4	3,6	896,0	1.275,2	20,7	9,7
	Dic	3,3	97,9	110,7	665,3	295,8	127,5	773,1	4,2	905,7	1.221,7	19,6	9,8
2014	Ene	3,3	94,9	107,4	674,0	291,0	139,4	757,7	4,7	910,6	1.243,9	19,9	10,0
	Feb	3,2	100,7	108,8	697,3	297,9	144,7	751,3	6,0	915,8	1.302,5	20,9	10,3
	Mar	3,0	100,6	107,4	718,2	291,9	106,2	742,4	4,9	920,4	1.334,8	20,7	10,3
	Abr	3,0	102,1	107,8	741,3	293,4	110,0	752,5	4,6	923,7	1.298,9	19,7	11,6
	May	3,1	101,9	109,7	729,3	290,3	104,2	743,2	4,6	924,5	1.288,3	19,3	14,1
	Jun	3,1	105,2	111,9	753,2	292,8	104,7	751,5	4,6	925,1	1.282,6	19,9	14,8
	Jul	3,2	102,9	107,0	716,4	284,2	103,7	720,6	4,0	926,9	1.311,8	20,9	13,6
	Ago	3,2	96,4	101,9	696,0	282,1	101,8	716,3	3,9	928,7	1.295,7	19,7	13,3
	Sep	3,1	93,2	97,3	686,5	270,7	106,3	684,7	3,9	931,0	1.238,0	18,4	12,8
	Oct	3,1	84,4	87,3	573,9	250,3	94,0	630,0	3,8	931,7	1.223,1	17,2	10,5

Fuente: Bloomberg.

CUADRO 11.5
Precios de productos básicos alimentos

		Harina de pescado US\$/ton métrica	Trigo US\$/buschel	Maíz US\$/buschel	Arroz US\$/m3 buschel	Café US\$/libra	FAO: Aceites índice 2009=100	FAO: Cereales índice 2009=100	FAO: Carne índice 2009=100	FAO: Azúcar índice 2009=100	FAO: Lácteos índice 2009=100	FAO: Total índice 2009=100
2010	Prom.	1.635,2	196,7	155,4	275,9	223,8	130,9	103,3	119,1	117,2	146,0	119,8
2011	Prom.	1.451,3	250,9	261,9	333,1	283,8	168,5	138,6	137,9	143,3	162,1	146,5
2012	Prom.	1.566,6	273,1	270,2	327,6	203,8	148,3	136,0	136,9	118,8	136,8	135,9
2013	Prom.	1.769,4	250,5	232,5	341,0	148,1	127,9	126,2	138,4	97,5	171,6	133,7
2012	Nov	1.650,0	315,2	289,4	328,0	172,6	129,8	146,9	140,3	106,7	143,3	137,4
	Dic	2.110,0	294,8	286,1	336,8	167,6	126,4	143,4	140,8	106,5	144,7	136,2
2013	Ene	2.075,0	282,2	289,2	334,0	170,6	132,8	140,5	138,7	104,1	147,3	135,7
	Feb	2.102,5	272,3	284,4	348,6	164,7	133,8	138,8	140,2	100,7	148,2	135,5
	Mar	2.182,5	263,5	291,8	329,9	163,5	130,3	138,5	139,3	101,8	161,6	136,9
	Abr	2.165,0	255,5	254,1	338,5	164,5	128,6	132,8	140,4	98,2	182,9	138,2
	May	1.980,0	257,4	263,4	336,6	161,1	128,8	135,2	135,4	97,2	179,1	136,7
	Jun	1.787,5	254,7	271,0	351,4	148,6	128,2	133,8	135,2	94,3	173,9	135,0
	Jul	1.598,0	241,9	244,1	342,5	147,7	123,7	128,0	135,0	92,9	172,1	132,2
	Ago	1.535,0	230,0	216,0	345,0	142,5	120,5	119,1	137,2	93,9	174,9	130,3
	Sep	1.430,0	235,3	183,6	342,9	135,9	122,1	112,3	140,0	95,8	176,8	129,8
	Oct	1.455,0	249,1	167,3	335,4	130,1	124,6	113,2	140,9	102,9	177,4	131,6
	Nov	1.495,0	237,0	164,1	346,2	123,9	131,6	111,9	139,7	97,4	177,2	131,1
	Dic	1.452,5	228,5	164,0	342,6	125,5	129,9	111,1	139,6	91,3	186,6	131,3
2014	Ene	1.495,0	215,0	164,2	343,0	133,5	125,0	110,2	137,0	86,1	189,1	129,5
	Feb	1.530,0	222,8	172,9	343,5	174,0	131,1	114,3	136,8	91,5	194,5	132,9
	Mar	1.600,0	253,5	185,2	337,9	213,6	135,7	120,3	139,5	98,7	189,7	136,2
	Abr	1.622,5	253,6	194,4	341,7	223,8	131,9	120,4	143,2	97,1	177,7	134,8
	May	1.675,0	251,9	190,2	337,4	213,5	129,4	119,2	146,4	100,7	168,8	134,1
	Jun	1.885,0	215,4	173,9	319,8	196,1	125,1	112,9	152,6	100,3	167,0	133,1
	Jul	1.906,0	194,6	146,1	301,4	194,9	120,0	106,6	154,9	100,7	159,7	130,2
	Ago	1.890,0	196,0	139,5	282,3	210,4	110,4	105,1	159,5	94,9	141,9	126,3
	Sep	1.804,0	176,8	125,8	276,8	202,8	107,4	102,5	158,9	88,6	132,7	122,8
	Oct	2.100,0	185,1	126,5	274,8	219,3	108,5	102,7	157,1	92,3	130,2	122,5

Fuente: Bloomberg y FAO.



CUADRO 11.6 Índices de bolsas externas

(Valores nominales, promedios)

	Mercados desarrollados(1)		América Latina (2)		Asia emergente (3)		Europa emergente (4)	
	Índice 31 diciembre 1969=100	% Var. en 12 meses	Índice 31 diciembre 1987=100	% Var. en 12 meses	Índice 31 diciembre 1987=100	% Var. en 12 meses	Índice 31 diciembre 1987=100	% Var. en 12 meses
2010 Prom.	1.163,8	19,8	4.111,9	41,9	411,3	35,8	473,2	46,6
2011 Prom.	1.259,7	8,6	4.137,5	1,5	436,9	7,2	509,6	8,8
2012 Prom.	1.272,3	1,5	3.757,5	-8,6	413,0	-4,5	439,9	-11,8
2013 Prom.	1.496,0	17,6	3.482,2	-7,3	436,5	5,8	449,8	2,5
2012 Nov	1.289,3	10,5	3.593,9	-2,7	421,7	8,1	436,9	1,7
Dic	1.331,5	13,6	3.733,2	2,3	441,5	15,5	465,2	14,6
2013 Ene	1.383,5	13,6	3.918,2	1,0	454,4	14,1	489,3	15,4
Feb	1.405,4	9,5	3.869,2	-8,3	450,2	4,2	479,4	0,5
Mar	1.428,3	9,5	3.823,0	-8,3	442,6	2,6	466,2	-3,4
Abr	1.439,6	12,1	3.748,7	-5,8	433,8	2,1	448,6	-2,2
May	1.495,7	22,4	3.694,7	3,5	449,2	12,3	460,6	14,2
Jun	1.451,7	21,5	3.249,0	-4,7	414,7	7,8	416,9	6,7
Jul	1.490,0	21,1	3.148,1	-11,1	414,0	6,4	420,0	2,4
Ago	1.509,4	18,2	3.151,9	-13,0	411,9	2,4	421,4	-2,1
Sep	1.534,5	16,5	3.293,8	-10,6	432,0	5,3	438,8	-2,6
Oct	1.574,8	19,7	3.423,8	-7,5	446,4	5,9	465,8	3,1
Nov	1.611,8	25,0	3.308,1	-8,0	444,6	5,4	453,2	3,7
Dic	1.620,2	21,7	3.184,5	-14,7	445,2	0,8	438,6	-5,7
2014 Ene	1.640,9	18,6	3.037,9	-22,5	432,3	-4,9	421,0	-14,0
Feb	1.636,6	16,4	2.921,3	-24,5	427,1	-5,1	410,8	-14,3
Mar	1.662,7	16,4	2.963,2	-22,5	433,3	-2,1	384,2	-17,6
Abr	1.670,5	16,0	3.252,8	-13,2	450,2	3,8	400,9	-10,6
May	1.693,0	13,2	3.334,2	-9,8	455,0	1,3	416,7	-9,5
Jun	1.733,3	19,4	3.363,2	3,5	466,8	12,6	438,2	5,1
Jul	1.746,5	17,2	3.464,7	10,1	479,5	15,8	425,3	1,3
Ago	1.720,8	14,0	3.497,0	11,0	485,4	17,9	402,2	-4,6
Sep	1.731,0	12,8	3.451,6	4,8	480,2	11,2	395,8	-9,8
Oct	1.653,5	5,0	3.137,0	-8,4	454,3	1,8	363,6	-21,9

Fuente: Bloomberg.



CUADRO 11.7 Tasas de interés externas (1)

(Promedios mensuales, porcentaje)

		Política monetaria			Bonos de gobierno a diez años			Libor (3)					
		EE.UU.	Zona Euro	Japón (2)	EE.UU.	Zona Euro	Japón	90 días			180 días		
								Dólar	Euro	Yen	Dólar	Euro	Yen
2010	Prom.	0,25	1,00	0,10	3,19	2,78	1,18	0,34	0,75	0,23	0,52	1,04	0,43
2011	Prom.	0,25	1,25	0,10	2,77	2,65	1,12	0,34	1,34	0,19	0,51	1,59	0,34
2012	Prom.	0,25	0,88	0,10	1,79	1,56	0,85	0,43	0,49	0,19	0,69	0,75	0,33
2013	Prom.	0,25	0,54	0,10	2,34	1,63	0,71	0,27	0,15	0,15	0,41	0,25	0,24
2012	Nov	0,25	0,75	0,10	1,65	1,39	0,74	0,31	0,13	0,19	0,53	0,25	0,30
	Dic	0,25	0,75	0,10	1,71	1,35	0,74	0,31	0,12	0,18	0,51	0,22	0,29
2013	Ene	0,25	0,75	0,10	1,88	1,56	0,78	0,30	0,14	0,17	0,49	0,24	0,28
	Feb	0,25	0,75	0,10	1,97	1,60	0,75	0,29	0,14	0,16	0,46	0,26	0,27
	Mar	0,25	0,75	0,10	1,94	1,41	0,61	0,28	0,13	0,16	0,45	0,23	0,26
	Abr	0,25	0,75	0,10	1,73	1,25	0,57	0,28	0,13	0,16	0,44	0,22	0,25
	May	0,25	0,50	0,10	1,92	1,37	0,77	0,27	0,12	0,16	0,42	0,20	0,24
	Jun	0,25	0,50	0,10	2,29	1,62	0,85	0,27	0,13	0,15	0,41	0,23	0,24
	Jul	0,25	0,50	0,10	2,56	1,63	0,83	0,27	0,15	0,16	0,40	0,25	0,23
	Ago	0,25	0,50	0,10	2,73	1,80	0,76	0,26	0,15	0,15	0,39	0,27	0,22
	Sep	0,25	0,50	0,10	2,80	1,93	0,72	0,25	0,16	0,15	0,38	0,27	0,22
	Oct	0,25	0,50	0,10	2,60	1,81	0,64	0,24	0,17	0,15	0,36	0,27	0,21
	Nov	0,25	0,30	0,10	2,71	1,72	0,61	0,24	0,18	0,14	0,35	0,26	0,21
	Dic	0,25	0,25	0,10	2,90	1,85	0,68	0,24	0,25	0,15	0,35	0,33	0,21
2014	Ene	0,25	0,25	0,10	2,85	1,80	0,68	0,24	0,27	0,14	0,34	0,36	0,21
	Feb	0,25	0,25	0,10	2,70	1,66	0,60	0,24	0,26	0,14	0,33	0,34	0,19
	Mar	0,25	0,25	0,10	2,72	1,59	0,62	0,23	0,27	0,14	0,33	0,37	0,19
	Abr	0,25	0,25	0,10	2,70	1,53	0,62	0,23	0,30	0,14	0,32	0,39	0,19
	May	0,25	0,25	0,10	2,55	1,40	0,60	0,23	0,30	0,14	0,32	0,38	0,19
	Jun	0,25	0,16	0,10	2,59	1,35	0,59	0,23	0,21	0,13	0,32	0,30	0,18
	Jul	0,25	0,15	0,10	2,53	1,20	0,55	0,23	0,17	0,13	0,33	0,26	0,18
	Ago	0,25	0,15	0,10	2,41	1,02	0,51	0,23	0,16	0,13	0,33	0,25	0,18
	Sep	0,25	0,06	0,10	2,52	1,00	0,54	0,23	0,06	0,12	0,33	0,16	0,17
	Oct	0,25	0,05	0,10	2,29	0,88	0,49	0,23	0,06	0,11	0,32	0,15	0,16

Fuente: Bloomberg.

CUADRO 11.8 Spreads soberanos: EMBI global spread (1)

(Promedios mensuales, puntos base)

		Global	Chile	América Latina (2)	Asia (3)	Europa (4)
2010	Prom.	301	129	360	206	247
2011	Prom.	342	139	404	218	301
2012	Prom.	342	151	392	216	320
2013	Prom.	318	154	379	218	267
2012	Nov	295	136	367	168	237
	Dic	273	122	333	168	218
2013	Ene	260	115	321	164	201
	Feb	278	133	330	186	231
	Mar	291	145	346	191	243
	Abr	294	144	347	193	249
	May	285	137	347	179	227
	Jun	345	177	414	235	287
	Jul	338	169	404	232	286
	Ago	351	171	408	261	306
	Sep	350	173	404	268	303
	Oct	338	162	401	235	286
	Nov	348	164	418	242	294
	Dic	340	159	408	234	291
2014	Ene	347	155	425	242	286
	Feb	368	159	456	238	306
	Mar	341	149	408	214	313
	Abr	316	138	372	210	289
	May	304	136	365	193	272
	Jun	282	122	343	189	236
	Jul	282	124	337	195	244
	Ago	310	130	373	202	274
	Sep	312	126	391	187	270
	Oct	348	150	443	207	294

Fuente: JP Morgan Chase.

XII. EXPECTATIVAS ECONÓMICAS



CUADRO 12.1
Encuesta de Expectativas Económicas, mensual, distintos indicadores (BCCh) (1)
 (Mediana)

	2014 Abr	May	Jun	Jul	Ago	Sep	Oct	Nov
Inflación (Variación porcentual del IPC)								
En el mes	0,2	0,3	0,2	0,2	0,1	0,5	0,3	0,1
En el mes siguiente	0,2	0,2	0,2	0,2	0,4	0,3	0,2	0,0
En 11 meses (Variación en 12 meses)	3,0	3,1	3,0	3,0	3,0	3,2	3,3	3,1
En 23 meses (Variación en 12 meses)	3,0	3,0	3,0	3,0	3,0	3,0	3,0	3,0
Diciembre 2014 (Variación en 12 meses)	3,3	3,7	3,8	3,8	3,8	4,2	4,6	--
Diciembre 2015 (Variación en 12 meses)	3,0	3,0	3,0	3,0	3,0	3,0	3,0	3,0
Diciembre 2016 (Variación en 12 meses)	--	--	--	--	--	--	--	3,0
Tasa de Política Monetaria (TPM) (%) (2)								
En el mes	4,00	4,00	4,00	3,75	3,50	3,25	3,00	3,00
En el mes siguiente	3,75	3,75	4,00	3,75	3,25	3,00	3,00	3,00
Dentro de 5 meses	3,75	3,75	3,75	3,50	3,00	3,00	3,00	3,00
Dentro de 11 meses	3,75	3,75	3,50	3,50	3,00	3,00	3,00	3,00
Dentro de 17 meses	4,00	4,00	4,00	3,75	3,50	3,25	3,50	3,25
Dentro de 23 meses	4,50	4,00	4,00	4,00	3,75	3,50	3,50	3,75
Diciembre 2014	3,50	3,75	3,50	3,50	3,00	3,00	3,00	3,00
Diciembre 2015	--	--	--	--	--	--	--	3,00
Tasa BCU 5 años (%) (2)								
Dentro de 2 meses	1,8	1,7	1,7	1,7	1,5	1,3	1,4	1,3
Dentro de 11 meses	1,9	1,9	1,8	1,8	1,6	1,5	1,5	1,5
Dentro de 23 meses	2,0	2,0	2,0	1,9	1,8	1,8	1,8	1,7
Tasa BCP 5 años (%) (2)								
Dentro de 2 meses	4,8	4,8	4,7	4,6	4,2	4,2	4,4	4,3
Dentro de 11 meses	4,9	4,9	4,8	4,7	4,4	4,5	4,6	4,5
Dentro de 23 meses	5,0	5,0	5,0	4,9	4,7	4,7	4,7	4,7
Tipo de Cambio (\$ por US\$1) (2)								
Dentro de 2 meses	555	560	560	560	580	590	600	590
Dentro de 11 meses	560	569	570	568	585	598	600	600
Dentro de 23 meses	565	565	570	570	580	591	599	590
Imacec (Variación en 12 meses)								
Un mes atrás	3,0	3,0	2,6	2,6	1,0	1,0	1,5	1,5
PIB (Variación en 12 meses)								
En el trimestre calendario de la encuesta	3,1	3,0	2,6	2,8	2,0	1,2	2,0	1,8
Año 2014	3,4	3,2	3,0	2,9	2,5	2,0	1,9	1,8
Año 2015	4,0	4,0	4,0	3,8	3,5	3,3	3,1	3,0
Año 2016	4,3	4,0	4,0	4,0	4,0	4,0	4,0	3,5

CUADRO 12.2
Evolución encuesta de operadores financieros (EOF)
 (Variables y períodos del pronóstico, mediana)

	2Q-07-2014	1Q-08-2014	2Q-08-2014	1Q-09-2014	2Q-09-2014	1Q-10-2014	2Q-10-2014	1Q-11-2014
Inflación (variación IPC en %)								
Mes actual	0,12	0,10	0,10	0,60	0,60	0,30	0,40	0,00
12 meses adelante (1 al 12)	2,70	2,70	2,90	3,00	3,12	3,00	2,70	2,50
12 meses siguientes (13 al 24)	3,00	2,90	3,00	3,00	3,00	3,00	2,90	3,00
Expectativas de TPM (%)								
Mes actual	--	3,50	--	3,25	--	3,00	--	3,00
Mes siguiente	3,50	--	3,25	--	3,00	--	3,00	--
3 meses adelante	3,50	3,25	3,00	3,00	3,00	3,00	3,00	3,00
6 meses adelante	3,25	3,00	3,00	3,00	3,00	3,00	3,00	3,00
12 meses adelante	3,50	3,00	3,00	3,00	3,00	3,00	3,00	3,00
24 meses adelante	3,75	3,50	3,50	3,50	3,50	3,50	3,50	3,50
Expectativas de tipo de cambio								
7 días adelante	565,00	577,00	585,00	590,00	600,00	598,00	585,00	590,00
3 meses adelante	570,00	582,00	590,00	598,00	604,00	600,00	590,00	595,00
a fin de año	575,00	590,00	595,00	600,00	608,50	600,00	598,00	600,00



CUADRO 12.3 Expectativas de inflación.

(Porcentajes)

		Seguros de inflación (1)		Compensación inflacionaria Spot Swap (2)(3)		Compensación inflacionaria Forward Swap (2)(4)		Compensación inflacionaria Forward Bonos (2)(4)		IPEC (5)	IMCE (6)
		Mes Actual	Mes Sgte.	1 año	2 años	3 en 2	5 en 5	3 en 2	5 en 5	12 meses	12 meses
2010	Prom.	0,29	0,24	3,35	3,24	3,33	3,53	3,40	3,30	44,90	3,3
2011	Prom.	0,26	0,28	3,43	3,39	3,36	3,37	3,20	3,08	58,51	3,8
2012	Prom.	0,19	0,25	2,89	2,97	3,16	3,22	3,11	2,95	56,18	3,4
2013	Prom.	0,21	0,22	2,71	2,82	3,01	3,25	2,97	3,01	49,41	2,9
2012	Nov	0,05	0,07	2,71	2,90	3,12	3,34	3,16	3,00	54,00	3,2
	Dic	0,01	0,15	2,48	2,81	3,32	3,19	3,13	3,03	52,00	3,0
2013	Ene	0,10	0,38	2,85	2,94	3,27	3,25	3,00	2,97	49,00	3,0
	Feb	0,36	0,24	3,07	3,06	3,19	3,19	2,97	3,07	51,00	3,0
	Mar	0,10	0,20	2,77	2,93	3,07	3,25	3,00	3,08	54,00	3,0
	Abr	0,04	0,22	2,23	2,60	2,93	3,15	3,01	2,87	49,00	3,0
	May	0,26	0,23	2,52	2,55	2,90	3,22	3,01	2,82	46,00	2,9
	Jun	0,27	0,21	2,81	2,81	3,06	3,34	3,14	2,92	51,00	2,8
	Jul	0,24	0,47	2,92	2,95	2,92	3,40	3,07	3,07	49,00	2,8
	Ago	0,50	0,32	2,91	2,97	2,93	3,37	3,04	3,05	56,00	2,9
	Sep	0,23	0,18	2,64	2,89	3,09	3,31	2,97	3,00	51,00	3,0
	Oct	0,12	0,13	2,52	2,71	2,92	3,28	2,83	3,07	50,00	2,9
	Nov	0,15	0,05	2,37	2,58	2,88	3,04	2,77	3,04	43,00	3,0
	Dic	0,12	0,06	2,87	2,82	2,97	3,23	2,89	3,17	44,00	3,0
2014	Ene	0,07	0,38	2,95	2,86	3,02	3,37	2,95	3,10	47,00	3,2
	Feb	0,39	0,25	2,80	2,85	3,02	3,42	3,05	2,97	51,00	3,2
	Mar	0,25	0,17	2,97	2,93	3,05	3,36	3,30	2,89	51,00	3,4
	Abr	0,17	0,16	2,99	2,90	3,19	3,48	3,27	3,02	57,00	3,5
	May	0,20	0,19	3,05	2,90	2,96	3,42	3,32	2,99	55,00	3,8
	Jun	0,19	0,19	2,80	2,75	2,93	3,36	3,11	3,16	55,00	3,7
	Jul	0,14	0,40	2,57	2,62	2,86	3,19	3,02	3,08	54,00	3,7
	Ago	0,42	0,32	2,80	2,68	2,91	3,15	3,00	3,09	53,00	3,6
	Sep	0,41	0,27	3,25	2,97	3,04	3,19	3,36	3,07	59,00	3,0
	Oct	0,14	0,11	2,78	2,84	2,84	3,36	3,15	3,20	53,00	2,9

CUADRO 12.4 Indicador mensual de confianza empresarial (UAI-Icare)

(Índice)

	2013		2014									
	Nov	Dic	Ene	Feb	Mar	Abr	May	Jun	Jul	Ago	Sep	Oct
IMCE: Total	49,3	50,9	50,4	51,0	51,9	48,9	47,4	43,7	42,2	41,3	43,2	41,5
IMCE: Minería	46,0	66,9	53,5	56,0	65,2	65,5	64,9	54,2	52,4	53,4	64,6	51,4
IMCE: Comercio	54,7	54,2	55,3	54,7	53,7	52,5	49,9	48,4	46,9	46,5	45,1	46,3
IMCE: Industria	50,1	45,4	48,2	50,7	47,6	44,0	42,9	40,7	40,1	39,8	39,5	39,3
IMCE: Construcción	43,6	40,9	45,3	41,7	44,5	37,0	35,0	32,8	29,5	24,6	26,0	29,4



CUADRO 12.5
Expectativas económicas, trimestral, distintos indicadores (UCh)
 (Índices, marzo 2001=100)

	2011 IV	2012 I	II	III	IV	2013 I	II	III	IV	2014 I	II	III
Confianza consumidores	110,7	106,7	111,1	113,7	116,1	121,8	118,1	119,1	124,7	120,6	112,9	105,8
Situación esperada a doce meses	111,4	104,4	108,1	113,7	116,5	127,1	121,3	123,5	132,7	127,9	113,4	106,2
Situac. actual respecto de un año atrás	110,2	108,6	113,5	113,6	115,7	117,4	115,6	115,5	118,2	114,7	112,6	105,4
Situación familiar	120,4	111,5	117,4	119,9	117,9	121,3	120,1	121,1	129,1	121,4	118,1	115,1
Situación del país	91,7	97,3	98,6	101,4	112,5	122,6	114,2	115,1	116,0	119,2	102,8	87,4

Fuente: Departamento de Economía de la Universidad de Chile.

CUADRO 12.6
Expectativas económicas, trimestral, síntesis de los resultados (UCh) (1)
 (Porcentajes)

	2011 IV	2012 I	II	III	IV	2013 I	II	III	IV	2014 I	II	III
¿Cómo ha variado el ingreso de su hogar en los últimos doce meses? Ha subido	14,2	12,2	12,9	12,4	13,4	14,9	13,5	12,5	15,4	14,1	12,9	12,7
¿Piensa usted que durante los próximos doce meses el ingreso de su hogar subirá?	28,3	24,3	24,0	25,8	28,0	30,0	24,4	26,7	36,6	32,2	25,4	26,3
La situación de su hogar en materia de deudas es sin problemas	40,6	36,2	42,0	44,8	41,9	45,2	44,4	44,9	47,7	46,5	48,7	46,4
En su opinión, hace un año, la situación económica general del país, ¿era mejor que la actual?	30,3	24,4	22,9	23,1	17,9	18,2	22,1	19,1	21,3	20,4	26,8	38,2
¿Cómo cree usted que será la situación económica general del país en un año más? Mejor que la actual	21,6	22,0	22,1	23,1	28,3	37,0	32,6	33,8	36,6	41,7	28,1	23,2
Usted o algún miembro de su hogar, ¿piensa comprar casa en los próximos 12 meses? Sí	15,7	14,6	14,8	16,7	13,7	15,5	13,8	15,7	19,5	14,7	14,0	15,2

Fuente: Departamento de Economía de la Universidad de Chile.

**CUADRO 12.7**
Índice de percepción de la economía, mensual, por componentes (Ipec) (1)

	Situación económica				Expectativas de consumo de artículos para el hogar	Índice de percepción de la economía (Ipec)
	Personal actual	Del país actual	Del país a 12 meses	Del país a 5 años		
2011 IV	37,9	48,2	49,9	30,7	56,2	44,5
2012 I	44,1	51,3	51,9	33,6	59,8	48,1
II	43,9	51,2	53,5	37,1	57,1	48,5
III	46,1	55,7	57,4	39,4	62,1	52,1
IV	47,8	57,4	60,2	42,4	66,0	54,7
2013 I	51,6	60,5	63,2	45,0	67,9	57,6
II	48,9	59,6	60,2	43,8	66,7	55,8
III	46,1	54,6	56,7	37,7	64,3	51,9
IV	49,1	59,9	61,0	41,4	66,2	55,5
2014 I	48,2	59,9	61,1	38,1	63,5	54,1
II	43,9	53,8	58,6	37,3	60,2	50,7
III	39,5	46,9	52,0	33,0	50,8	44,4
2012 Nov	45,7	55,1	59,1	43,0	64,1	53,4
Dic	53,3	61,9	63,6	40,4	71,5	58,1
2013 Ene	50,9	60,8	63,5	45,4	69,4	58,0
Feb	52,7	61,8	63,2	44,2	68,7	58,1
Mar	51,2	59,0	62,8	45,4	65,7	56,8
Abr	53,2	63,3	64,4	47,0	68,4	59,2
May	46,3	60,0	59,1	44,0	66,8	55,2
Jun	47,2	55,6	57,1	40,4	64,8	53,0
Jul	46,7	54,4	54,8	34,6	63,0	50,7
Ago	42,9	52,2	55,7	37,7	63,7	50,4
Sep	48,9	57,3	59,8	40,8	66,3	54,6
Oct	47,4	58,3	61,0	39,6	63,6	54,0
Nov	50,0	59,0	60,2	43,2	67,3	55,9
Dic	49,9	62,3	61,8	41,5	67,6	56,6
2014 Ene	49,0	59,3	59,7	39,3	66,0	54,6
Feb	48,6	60,1	61,8	37,8	63,6	54,3
Mar	46,9	60,4	62,0	37,1	60,8	53,4
Abr	47,0	56,8	59,7	36,8	62,7	52,6
May	42,3	53,3	58,5	38,7	59,0	50,3
Jun	42,4	51,2	57,6	36,3	58,8	49,2
Jul	42,1	49,3	55,3	35,2	55,8	47,5
Ago	35,7	46,1	50,2	33,8	49,9	43,1
Sep	40,8	45,3	50,5	29,8	46,5	42,5
Oct	39,6	43,4	51,7	31,2	49,8	43,1

Fuente: Adimark.

Notas del Boletín Mensual



NOTAS DEL BOLETÍN MENSUAL

CAPÍTULO 1: PRINCIPALES ESTADÍSTICAS MACROECONÓMICAS

Cuadro 1.1. Series trimestrales

(1) La información corresponde a variaciones interanuales obtenidas a partir de las series de volumen a precios del año anterior encadenado, basadas en la compilación de referencia 2008, a menos que se indique otra cosa.

(2) Exportaciones coherentes con la nueva metodología publicada en marzo del 2012.

(3) Series recalculadas en marzo de 2012. Tasas de variación de cuántum consideran índices que utilizan metodología coherente con Cuentas Nacionales.

(4) Esta razón se obtiene utilizando el tipo de cambio promedio del período.

Fuentes:

Comité de Inversiones Extranjeras, Banco Central de Chile, Instituto Nacional de Estadísticas, Dirección de Presupuestos del Ministerio de Hacienda, Bloomberg y FMI.

Cuadro 1.2. Series mensuales

(1) La información corresponde a variaciones interanuales en 12 meses o 4 trimestres, a menos que se indique otra cosa.

(2) Desde marzo del 2010 las cifras corresponden a la nueva Encuesta Nacional del Empleo (INE).

(3) Las cifras a diciembre 2013 corresponden a la base año 2009=100 y desde enero del 2014 se utiliza la nueva metodología del INE con base año 2013=100.

(4) Para la serie trimestral: variación trimestral anualizada de la serie desestacionalizada. Para la serie mensual: variación anualizada del trimestre móvil de la serie desestacionalizada.

(5) Exportaciones coherentes con nueva metodología publicada en marzo de 2012.

Fuentes:

Banco Central de Chile, Instituto Nacional de Estadísticas, Dirección de Presupuestos del Ministerio de Hacienda, CNC(Cámara Nacional de Comercio), CChC (Cámara Chilena de la Construcción), Anac (Asociación Nacional Automotriz de Chile), Bolsa de Comercio de Santiago, Bloomberg.

CAPÍTULO 2: CUENTAS NACIONALES

Cuadro 2.1. Indicador mensual de actividad económica (IMACEC)

(1) Cifras preliminares correspondientes al nuevo Indicador Mensual de Actividad Económica (Imacec), estructurado a base de la Compilación de Referencia 2008. La cobertura de este indicador comprende casi la totalidad de las actividades económicas incluidas en el PIB.

(2) La serie desestacionalizada se obtiene a partir de la agregación de sus componentes ajustados por estacionalidad. Estos provienen del cálculo realizado según el proceso X-13 ARIMA-SEATS (disponible en www.census.gov) y la parametrización específica de cada componente. El periodo de referencia para el ajuste estacional parte en el año 2003. La serie desestacionalizada excluye el efecto estacional y calendario. Para mayores detalles acerca de la metodología de ajuste estacional, ver www.bcentral.cl/estudios/estudios-economicos-estadisticos/098.htm

(3) Corresponde a la serie original del Imacec, excluyendo los impuestos indirectos.

(4) Variación del promedio acumulado a ese mes respecto del promedio acumulado a igual mes del año anterior.

(5) Variación del promedio acumulado en 12 meses respecto del promedio acumulado en igual período anterior.

Cuadro 2.2. Producto interno bruto, trimestral, volumen a precios del año anterior encadenado

(1) Cifras preliminares.

(2) El promedio del índice 2008 se iguala al valor nominal de la serie de dicho año.

(3) La serie desestacionalizada del PIB trimestral se obtiene a partir de la agregación temporal del Imacec.

Cuadro 2.3. Gasto del producto interno bruto, trimestral, precios corrientes

(1) Cifras preliminares.

(2) Instituciones privadas sin fines de lucro.

Cuadro 2.4. Deflactor del gasto del producto interno bruto, trimestral

(1) Cifras preliminares.

(2) Instituciones privadas sin fines de lucro.

Cuadro 2.5. Gasto del producto interno bruto, anual, precios corrientes

(1) Cifras provisionales para 2012 y cifras preliminares para 2013.

(2) Instituciones privadas sin fines de lucro.

Cuadro 2.6. Deflactor del gasto del producto interno bruto, anual

(1) Cifras provisionales para 2012 y cifras preliminares para 2013.

(2) Instituciones privadas sin fines de lucro

Cuadro 2.7. Gasto del producto interno bruto, trimestral, volumen a precios del año anterior encadenado

(1) Cifras preliminares.

(2) El promedio del índice 2008 se iguala al valor nominal de la serie de dicho año.

(3) Las series encadenadas no son aditivas, por lo que los agregados difieren de la suma de sus componentes.

(4) Instituciones privadas sin fines de lucro.

(5) Razón variación de existencias a PIB, a precios promedio del año anterior, porcentaje últimos 12 meses.

Cuadro 2.8. Variación del gasto del producto interno bruto, trimestral, volumen a precios del año anterior encadenado

(1) Cifras preliminares.

(2) Instituciones privadas sin fines de lucro.

Cuadro 2.9. Contribución del gasto del producto interno bruto, trimestral, volumen a precios del año anterior encadenado

(1) Cifras preliminares.

(2) Para mayores detalles acerca de la metodología del cálculo de la contribución, ver www.bcentral.cl/estudios/estudios-economicos-estadisticos/100.htm

(3) Instituciones privadas sin fines de lucro

Cuadro 2.10. Gasto del producto interno bruto, trimestral, volumen a precios del año anterior encadenado, desestacionalizado



- (1) Cifras preliminares.
- (2) El promedio del índice 2008 se iguala al valor nominal de la serie de dicho año.
- (3) Las series encadenadas no son aditivas, por lo que los agregados difieren de la suma de sus componentes.
- (4) Las series desestacionalizadas se obtienen del cálculo realizado según el proceso X-13 ARIMA-SEATS (disponible en www.census.gov) y la parametrización específica de cada serie. El período de referencia para el ajuste estacional parte en el año 2003. La parametrización de modelos y parámetros se actualiza con la revisión anual de cuentas nacionales. Para mayores detalles acerca de la metodología de ajuste estacional, ver www.bcentral.cl/estudios/estudios-economicos-estadisticos/098.htm
- (5) Instituciones privadas sin fines de lucro.

Cuadro 2.11. Variación del gasto del producto interno bruto, trimestral, volumen a precios del año anterior encadenado, desestacionalizado

- (1) Cifras preliminares.
- (2) Instituciones privadas sin fines de lucro.

Cuadro 2.12. Contribución del gasto del producto interno bruto, trimestral, volumen a precios del año anterior encadenado, desestacionalizado

- (1) Cifras preliminares.
- (2) Para mayores detalles acerca de la metodología del cálculo de la contribución, ver www.bcentral.cl/estudios/estudios-economicos-estadisticos/100.htm
- (3) Instituciones privadas sin fines de lucro.

Cuadro 2.13. Gasto del producto interno bruto, anual, volumen a precios del año anterior encadenado

- (1) El promedio del índice 2008 se iguala al valor nominal de la serie de dicho año.
- (2) Las series encadenadas no son aditivas, por lo que los agregados difieren de la suma de sus componentes.
- (3) Cifras provisionales para 2012 y cifras preliminares para 2013.
- (4) Instituciones privadas sin fines de lucro.
- (5) Razón variación de existencias a PIB, a precios promedio del año anterior, porcentaje últimos 12 meses.

Cuadro 2.14. Variación del gasto del producto interno bruto, anual, volumen a precios del año anterior encadenado

- (1) Cifras provisionales para 2012 y cifras preliminares para 2013.
- (2) Instituciones privadas sin fines de lucro

Cuadro 2.15. Contribución del gasto del producto interno bruto, anual, volumen a precios del año anterior encadenado

- (1) Cifras provisionales para 2012 y cifras preliminares para 2013.
- (2) Para mayores detalles acerca de la metodología del cálculo de la contribución, ver www.bcentral.cl/estudios/estudios-economicos-estadisticos/100.htm
- (3) Instituciones privadas sin fines de lucro

Cuadro 2.16. Producto interno bruto por clase de actividad económica, trimestral, precios corrientes

- (1) Cifras preliminares.
- (2) Incluye educación, salud y otros servicios.

Cuadro 2.17. Producto interno bruto por clase de actividad económica, anual, precios corrientes

- (1) Cifras provisionales para 2012 y cifras preliminares para 2013.
- (2) Incluye educación, salud y otros servicios.

Cuadro 2.19. Producto interno bruto por clase de actividad económica, trimestral, volumen a precios del año anterior encadenado

- (1) Cifras preliminares.
- (2) El promedio del índice 2008 se iguala al valor nominal de la serie de dicho año.
- (3) Las series encadenadas no son aditivas, por lo que los agregados difieren de la suma de sus componentes.
- (4) Incluye educación, salud y otros servicios.

Cuadro 2.20. Variación del PIB por clase de actividad económica, trimestral, volumen a precios del año anterior encadenado

- (1) Cifras preliminares.
- (2) Incluye educación, salud y otros servicios.

Cuadro 2.21. Contribución del PIB por clase de actividad económica, trimestral, volumen a precios del año anterior encadenado

- (1) Cifras preliminares
- (2) Para mayores detalles acerca de la metodología del cálculo de la contribución, ver www.bcentral.cl/estudios/estudios-economicos-estadisticos/100.htm
- (3) Incluye educación, salud y otros servicios.

Cuadro 2.22. Producto interno bruto por clase de actividad económica, trimestral, volumen a precios del año anterior encadenado, desestacionalizado

- (1) Cifras preliminares.
- (2) El promedio del índice 2008 se iguala al valor nominal de la serie de dicho año.
- (3) Las series encadenadas no son aditivas, por lo que los agregados difieren de la suma de sus componentes.
- (4) Las series desestacionalizadas se obtienen a partir de la agregación temporal de los componentes del IMACEC correspondientes. Estos últimos provienen del cálculo realizado según el proceso X-13 ARIMA-SEATS (disponible en www.census.gov) y la parametrización específica de cada componente. La parametrización de modelos y parámetros se actualiza con la revisión anual de cuentas nacionales
- (5) Incluye educación, salud y otros servicios.

Cuadro 2.23. Variación del PIB por clase de actividad económica, trimestral, volumen a precios del año anterior encadenado, desestacionalizado

- (1) Cifras preliminares.
- (2) Incluye educación, salud y otros servicios

Cuadro 2.24. Contribución del PIB por clase de actividad económica, trimestral, volumen a precios del año anterior encadenado, desestacionalizado

- (1) Cifras preliminares
- (2) Para mayores detalles acerca de la metodología del cálculo de la contribución, ver www.bcentral.cl/estudios/estudios-economicos-estadisticos/100.htm
- (3) Incluye educación, salud y otros servicios

Cuadro 2.25. Producto interno bruto por clase de actividad económica,



anual, volumen a precios del año anterior encadenado

- (1) Cifras provisionales para 2012 y cifras preliminares para 2013.
- (2) El promedio del índice 2008 se iguala al valor nominal de la serie de dicho año.
- (3) Las series encadenadas no son aditivas, por lo que los agregados difieren de la suma de sus componentes.
- (4) Incluye educación, salud y otros servicios.

Cuadro 2.26. Variación del PIB por clase de actividad económica, anual, volumen a precios del año anterior encadenado

- (1) Cifras provisionales para 2012 y cifras preliminares para 2013.
- (2) Incluye educación, salud y otros servicios.

Cuadro 2.27. Contribución del PIB por clase de actividad económica, anual, volumen a precios del año anterior encadenado

- (1) Cifras provisionales para 2012 y cifras preliminares para 2013.
- (2) Incluye educación, salud y otros servicios.

Cuadro 2.28. Producto-ingreso, precios corrientes

- (1) Cifras preliminares.

Cuadro 2.29. Ingreso Nacional Bruto disponible, volumen a precios del año anterior encadenado

- (1) Cifras preliminares.
- (2) El promedio del índice 2008 se iguala al valor nominal de la serie de dicho año.
- (3) Las series encadenadas no son aditivas, por lo que los agregados difieren de la suma de sus componentes.
- (4) El volumen encadenado del efecto de los términos de intercambio no se calcula, debido a que adopta valores cero en el año de referencia de las bases móviles.

Cuadro 2.30. Principales agregados macroeconómicos y participación en el producto interno bruto, anuales, precios corrientes

- (1) Cifras provisionales para 2012 y cifras preliminares para 2013.

Cuadro 2.31. Economía Nacional. Operaciones no financieras, operaciones financieras y balances financieros

- (1) Cifras preliminares.
- (2) La partida Rentas de la producción incluye excedente bruto, ingreso mixto bruto y remuneración de los asalariados.
- (3) La partida Rentas de la propiedad netas incluye intereses, dividendos, utilidades reinvertidas, rentas de los titulares de pólizas de seguros y otras rentas. El concepto neto se refiere a rentas recibidas menos pagadas.
- (4) La partida "Títulos, activos" incluye los "Derivados financieros, activos" la que se presenta neta de del correspondiente registro en pasivos.
- (5) La partida "Otras cuentas, activos" incluye los errores y omisiones y la discrepancia estadística derivada de la conciliación de operaciones financieras y no financieras.

Cuadro 2.32. Hogares e IPSFL. Operaciones no financieras, operaciones financieras y balances financieros

- (1) Cifras preliminares.
- (2) La partida Rentas de la propiedad netas incluye intereses recibidos menos pagados, dividendos y rentas de los titulares de pólizas de seguros y otras rentas recibidas.

(3) La partida Variación neta en los fondos de pensiones corresponde al ajuste por la variación neta en la participación de los hogares en los fondos de pensiones.

(4) La partida "Otras cuentas, activos" incluye los errores y omisiones, y la discrepancia estadística derivada de la conciliación de operaciones financieras y no financieras.

(5) El ratio Deuda considera los pasivos totales.

Cuadro 2.33. Empresas no financieras. Operaciones no financieras, operaciones financieras y balances financieros

(1) Cifras preliminares.

(2) La partida Rentas de la propiedad netas incluye intereses recibidos menos pagados, dividendos recibidos, utilidades reinvertidas recibidas y otras rentas recibidas menos pagadas.

(3) La partida "Títulos, activos" incluye los "Derivados financieros, activos" la que se presenta neteada del correspondiente registro en pasivos.

(4) La partida "Otras cuentas, activos" incluye los errores y omisiones, y la discrepancia estadística derivada de la conciliación de operaciones financieras y no financieras.

(5) El ratio Deuda incluye títulos, préstamos y otras cuentas por pagar a factoring, securitizadoras y resto del mundo. No incluye deuda contingente.

Cuadro 2.34. Gobierno general. Operaciones no financieras, operaciones financieras y balances financieros

(1) Cifras preliminares.

(2) Los resultados pueden mostrar diferencias respecto de los datos publicados por la Dirección de Presupuestos (Dipres) debido a la cobertura institucional y a la clasificación de algunas partidas específicas. Para mayor información ver documento metodológico (Estudios Económicos Estadísticos N° 70).

(3) La partida Rentas de la propiedad netas incluye intereses recibidos menos pagados, y dividendos y otras rentas recibidas.

(4) La partida "Otras cuentas, activos" incluye los errores y omisiones, y la discrepancia estadística derivada de la conciliación de operaciones financieras y no financieras.

(5) El ratio Deuda considera títulos y préstamos.

(6) La partida Saldo de operaciones financieras incluye aportes y retiros de fondos, intereses devengados y gastos de administración.

Cuadro 2.35. Sociedades financieras. Operaciones no financieras, operaciones financieras y balances financieros

(1) Cifras preliminares.

(2) La partida Rentas de la propiedad netas incluye intereses y dividendos recibidos menos pagados, y rentas de los titulares de pólizas de seguros pagadas.

(3) La partida Variación neta en los fondos de pensiones corresponde al ajuste por la variación neta en la participación de los hogares en los fondos de pensiones.

(4) La partida "Títulos, activos" incluye los "Derivados financieros, activos" la que se presenta neteada del correspondiente registro en pasivos.

(5) La partida "Otras cuentas, activos" incluye los errores y omisiones y la discrepancia estadística derivada de la conciliación de operaciones financieras y no financieras.

(6) El ratio Préstamos incluye la partida de préstamos registrados en activos.

(7) El ratio Deuda incluye efectivo y depósitos, títulos y préstamos.

Cuadro 2.36. Exposiciones intersectoriales. Depósitos por sector de contrapartida. Operaciones financieras y balances financieros



(1) Cifras preliminares.

Cuadro 2.37. Exposiciones intersectoriales. Préstamos por sector de contrapartida. Operaciones financieras y balances financieros

(1) Cifras preliminares.

Cuadro 2.38. Producto interno bruto por región, anual, volumen a precios del año anterior encadenado

(1) Cifras preliminares.

(2) El promedio del índice 2008 se iguala al valor nominal de la serie de dicho año.

(3) Las series encadenadas no son aditivas, por lo que los agregados difieren de la suma de sus componentes.

(4) Corresponde a servicios en el exterior del sector Administración Pública.

Cuadro 2.39. PIB por clase de actividad económica y por región, anuales, volumen a precios del año anterior encadenado, 2009

(1) El promedio del índice 2008 se iguala al valor nominal de la serie de dicho año.

(2) Las series encadenadas no son aditivas, por lo que los agregados difieren de la suma de sus componentes.

(3) Incluye servicios financieros, seguros, arriendo de inmuebles y servicios prestados a empresas.

(4) Incluye educación, salud y otros servicios.

(5) En el total para cada año se incluyen los servicios en el exterior del sector Administración Pública.

(6) En el total para cada año se incluyen el IVA neto recaudado y los derechos de importación

Cuadro 2.40. PIB por clase de actividad económica y por región, anuales, volumen a precios del año anterior encadenado, 2010

(1) El promedio del índice 2008 se iguala al valor nominal de la serie de dicho año.

(2) Las series encadenadas no son aditivas, por lo que los agregados difieren de la suma de sus componentes.

(3) Incluye servicios financieros, seguros, arriendo de inmuebles y servicios prestados a empresas.

(4) Incluye educación, salud y otros servicios.

(5) En el total para cada año se incluyen los servicios en el exterior del sector Administración Pública.

(6) En el total para cada año se incluyen el IVA neto recaudado y los derechos de importación

Cuadro 2.41. PIB por clase de actividad económica y por región, anuales, volumen a precios del año anterior encadenados, 2011

(1) El promedio del índice 2008 se iguala al valor nominal de la serie de dicho año.

(2) Las series encadenadas no son aditivas, por lo que los agregados difieren de la suma de sus componentes.

(3) Incluye servicios financieros, seguros, arriendo de inmuebles y servicios prestados a empresas.

(4) Incluye educación, salud y otros servicios.

(5) En el total para cada año se incluyen los servicios en el exterior del sector Administración Pública.

(6) En el total para cada año se incluyen el IVA neto recaudado y los derechos de importación.

Cuadro 2.42. PIB por clase de actividad económica y por región, anuales, volumen a precios del año anterior encadenados, 2012

(1) El promedio del índice 2008 se iguala al valor nominal de la serie de dicho año.

(2) Las series encadenadas no son aditivas, por lo que los agregados difieren de la suma de sus componentes.

- (3) Incluye servicios financieros, seguros, arriendo de inmuebles y servicios prestados a empresas.
- (4) Incluye educación, salud y otros servicios.
- (5) En el total para cada año se incluyen los servicios en el exterior del sector Administración Pública.
- (6) En el total para cada año se incluyen el IVA neto recaudado y los derechos de importación.

CAPÍTULO 3: INDICADORES SECTORIALES

Cuadro 3.1. Índices de producción industrial

(1) El INE actualiza metodología y período base al año 2009 de los índices sectoriales, acorde con recomendaciones de organismos internacionales como la ONU y la OCDE. Más información en el sitio web del

INE: www.ine.cl

El último año es provisional.

Las variaciones en 12 meses anuales son diciembre a diciembre.

Cifras referenciales. Los índices del período base del 2009 calculados desde enero del 2009 hasta diciembre del 2011 son sólo referenciales, dado que existen datos oficiales publicados para dicho período.

A partir de enero del 2012 la cifra mensual tiene carácter oficial.

Las variaciones porcentuales en doce meses que se presentan en este cuadro fueron calculadas por el INE usando las cifras referenciales correspondientes al 2011.

El periodo abril de 2012 presenta cifras rectificadas.

Debido a la modificación del Índice de producción minera, la serie histórica del Índice de producción industrial se actualiza desde enero del 2009 a marzo del 2012.

Cuadro 3.2. Índices de producción y ventas industriales - Sofofa

(1) Cifras provisionales.

Las variaciones anuales en 12 meses son diciembre a diciembre.

Fuente: Sociedad de Fomento Fabril (Sofofa).

Cuadro 3.3. Índices de producción minera

(1) Cifras provisionales a partir del año 2008.

(2) Calculado empleando el índice de Laspeyres, sobre la base del promedio mensual de la producción física minera.

(3) Considera los productos: cobre, oro, plata, molibdeno, plomo, cinc, hierro y manganeso. La información se obtiene mediante un censo realizado a los establecimientos de cada uno de los productos. Los pequeños mineros se captan a través de las compras hechas por la Empresa Nacional de Minería (Enami).

(4) Incluye los productos con mayor valor de producción en la minería no metálica, cota mayor o igual a 0,5. Considera un censo de los establecimientos para cada uno de los productos, excepto para la caliza, en cuyo caso se considera una muestra de cuatro empresas que representan 76,3 % de la producción nacional en el período base del índice.

Cuadro 3.4. Producción y exportaciones de cobre

(1) Cifras provisionales a partir del año 2009.

Cuadro 3.5. Venta de viviendas e indicadores de la actividad de la construcción

(1) Miles de viviendas.



(2) Índice 1980=100.

(3) Índice 2003=100

Cuadro 3.6. Número de viviendas y superficie autorizada en obras nuevas, total país

(1) La información es obtenida por la fuente, mediante los permisos de edificación, con aumento de superficie, otorgados por las direcciones de obras de las municipalidades de todo el país para la ejecución de obras nuevas y ampliaciones. El concepto de obra nueva se refiere a toda construcción que signifique nueva superficie edificada estructural y/o funcionalmente independiente.

(2) Los dos últimos años son provisionales.

(3) Incluye, entre otras, las viviendas acogidas a la Ley 18.138 que facultó a las municipalidades para desarrollar programas de construcción de viviendas destinadas a resolver problemas de marginalidad habitacional. También se incluyen las viviendas del programa de viviendas progresivas, reglamentado en el Decreto Supremo 140 de 1991 del Ministerio de Vivienda y Urbanismo.

(4) Incluye, entre otros, edificios destinados a educación, servicios médicos, instituciones de asistencia social, culto religioso, administración pública y defensa.

Cuadro 3.7. Índice general de ventas de supermercados

(1) Índice calculado sobre la base de un Directorio Nacional de establecimientos, donde cada uno de ellos posee tres o más cajas registradoras y se caracteriza por comercializar al menudeo una o varias líneas de productos de consumo, mediante el sistema de autoservicio.

(2) Cifras provisionales, años 2010 Y 2011.

(3) Constituye un índice simple del valor total de las ventas netas, excluidos el IVA y otros impuestos a la compraventa, además de los descuentos y las devoluciones.

(4) Se obtiene de deflactar el valor nominal mediante la utilización de un índice de precios representativo del nivel promedio que alcanzan los precios de los productos característicos, comercializados por los establecimientos del Directorio Nacional. Este índice real constituye un índice de cuántum implícito y permite cuantificar las variaciones atribuibles al cuántum de ventas.

CAPÍTULO 4: SECTOR EXTERNO

Cuadro 4.1. Balanza de Pagos

(1) Cifras de balanza de pagos elaboradas en conformidad con los criterios metodológicos establecidos en la sexta edición del Manual de Balanza de Pagos del FMI, y sujetas a lo previsto en el Acuerdo de Consejo del Banco Central N°1663-03-120308.

(2) Corresponde a la suma de la cuenta corriente y cuenta de capital.

Cuadro 4.2. Cuenta Corriente

(1) Corresponde a renta de la inversión y remuneración de empleados.

Cuadro 4.2.1. Renta de la inversión (Ingreso Primario)

(1) Incluye intereses:

En el exterior.

En Chile.

Cuadro 4.2.2. Renta de la inversión (continuación)

(1) Incluye renta de los activos de reserva.

Cuadro 4.3.5. Por sector institucional, Flujos Netos (continuación)

(1) Incluye fondos mutuos, compañías de seguro y auxiliares financieros.

(2) Cifras de balanza de pagos elaboradas en conformidad con los criterios metodológicos establecidos en la sexta edición del Manual de Balanza de Pagos del FMI.

Cuadro 4.3.9. Por sector institucional, otras sociedades financieras

(1) Incluye fondos mutuos, compañías de seguro y auxiliares financieros.

Cuadro 4.4. Posición de Inversión Internacional, resumen por categoría funcional

(1) Los saldos de activos y pasivos financieros de Chile con el exterior, a fines de los períodos señalados, han sido confeccionados siguiendo los lineamientos generales establecidos en la sexta edición del Manual de Balanza de Pagos del Fondo Monetario Internacional (FMI).

(2) Hasta el año 2005, la periodicidad de la Posición de Inversión Internacional es anual. Para los años 2006 y 2007, la periodicidad es semestral, y a partir del año 2008, esta es trimestral. Las revisiones siguen la política establecida para la balanza de pagos.

Cuadro 4.4.2. Por sector institucional, gobierno, Banco Central y bancos

(1) Saldos a fines de los períodos señalados de los activos y pasivos financieros de Chile con el exterior, así como de las posiciones netas abiertas por sector institucional, y, al interior de cada sector definido, por categoría funcional de activo/pasivo, por instrumento y por plazo. Los sectores institucionales tienen mayor desglose que en la presentación tradicional de la Posición de Inversión Internacional y corresponden al sector deudor en el caso de los pasivos, y al acreedor en el de los activos.

(2) Los saldos de activos y pasivos financieros de Chile con el exterior han sido confeccionados siguiendo los lineamientos generales establecidos en la sexta edición del Manual de Balanza de Pagos del Fondo Monetario Internacional (FMI).

Cuadro 4.4.3. Por sector institucional, fondos de pensiones, otras sociedades financieras y otros sectores

(1) Saldos a fines de los períodos señalados de los activos y pasivos financieros de Chile con el exterior, así como de las posiciones netas abiertas por sector institucional, y, al interior de cada sector definido, por categoría funcional de activo/pasivo, por instrumento y por plazo. Los sectores institucionales tienen mayor desglose que en la presentación tradicional de la Posición de Inversión Internacional y corresponden al sector deudor en el caso de los pasivos, y al acreedor en el de los activos.

(2) Incluye fondos mutuos, compañías de seguro y auxiliares financieros.

(3) Los saldos de activos y pasivos financieros de Chile con el exterior han sido confeccionados siguiendo los lineamientos generales establecidos en la sexta edición del Manual de Balanza de Pagos del Fondo Monetario Internacional (FMI).

Cuadro 4.4.4. Posición de inversión internacional, detalle por sector institucional

(1) Incluye fondos mutuos, compañías de seguro y auxiliares financieros.

(2) Los saldos de activos y pasivos financieros de Chile con el exterior han sido confeccionados siguiendo los lineamientos generales establecidos en la sexta edición del Manual de Balanza de Pagos del Fondo Monetario Internacional (FMI).

Cuadro 4.5. Deuda externa bruta, por sector Institucional, anual

(1) Valor nominal, plazo original.

(2) Las cifras desde el año 2005 incluyen intereses devengados

(3) Excluye bonos de emisores residentes en poder de nacionales.

(4) Véase cuadro "Deuda externa bruta, otros sectores".

(5) Incluye los pasivos de deuda externa de las empresas emparentadas y relacionadas.



(6) Deuda considerando valor de mercado para los bonos.

Cuadro 4.5. Deuda externa bruta, por sector Institucional, mensual

(1) Valor nominal, plazo original, cifras preliminares.

(2) Incluye intereses devengados.

(3) Excluye bonos de emisores residentes en poder de nacionales.

(4) Véase cuadro "Deuda externa bruta, otros sectores".

(5) Incluye los pasivos de deuda externa de las empresas emparentadas y relacionadas.

(6) Deuda considerando valor de mercado para los bonos.

Cuadro 4.5.1. Otros sectores, anual

(1) Valor nominal, plazo original.

(2) Las cifras desde el año 2005 incluyen intereses devengados

(3) Corresponde al detalle, con mayor nivel de apertura, de la categoría 'Otros sectores' del cuadro 'deuda externa bruta, por sector institucional'.

(4) Excluye bonos de emisores residentes en poder de nacionales.

(5) Deuda considerando valor de mercado para los bonos.

Cuadro 4.5.1. Otros sectores, mensual

(1) Valor nominal, plazo original.

(2) Incluye intereses devengados.

(3) Corresponde al detalle, con mayor nivel de apertura, de la categoría 'Otros sectores' del cuadro 'deuda externa bruta, por sector institucional'.

(4) Excluye bonos de emisores residentes en poder de nacionales.

(5) Deuda considerando valor de mercado para los bonos.

Cuadro 4.5.2. Por plazo, anual

(1) Valor nominal, plazo original.

(2) Las cifras desde el año 2005 incluyen intereses devengados.

(3) Incluye sector privado con garantía pública.

(4) Deuda considerando valor de mercado para los bonos.

Cuadro 4.5.2. Por plazo, mensual

(1) Valor nominal, plazo original.

(2) Incluye intereses devengados.

(3) Incluye sector privado con garantía pública.

(4) Deuda considerando valor de mercado para los bonos.

Cuadro 4.5.3. De corto plazo residual, por sector institucional, anual

(1) Valor nominal, plazo original, cifras preliminares

(2) Las cifras desde el año 2005 incluyen intereses devengados

Cuadro 4.5.4. De corto plazo residual, por tipo de instrumento, anual

(1) Valor nominal, plazo original, cifras preliminares

(2) Las cifras desde el año 2005 incluyen intereses devengados

Cuadro 4.5.3. De corto plazo residual, por sector institucional, mensual

(1) Valor nominal, plazo original, cifras preliminares

(2) Incluye intereses devengados.

Cuadro 4.5.4. De corto plazo residual, por tipo de instrumento, mensual

- (1) Valor nominal, plazo original.
- (2) Las cifras desde el año 2005 incluyen intereses devengados

Cuadro 4.5.5. Por sector acreedor, anual

- (1) Valor nominal, plazo original, cifras preliminares
- (2) Las cifras desde el año 2005 incluyen intereses devengados
- (3) La apertura se hace según el sector institucional del acreedor, presentándose los bonos como categoría aparte, por desconocerse el sector tenedor de los mismos.
- (4) Excluye bonos de emisores residentes en poder de nacionales.
- (5) Deuda considerando valor de mercado para los títulos de deuda.

Cuadro 4.5.5. Por sector acreedor, mensual

- (1) Valor nominal, plazo original, cifras preliminares
- (2) Incluye intereses devengados.
- (3) La apertura se hace según el sector institucional del acreedor, presentándose los bonos como categoría aparte, por desconocerse el sector tenedor de los mismos.
- (4) Deuda considerando valor de mercado para los títulos de deuda.
- (5) Excluye bonos de emisores residentes en poder de nacionales.

Cuadro 4.5.6. Servicio de la deuda externa bruta de largo plazo, por sector institucional

- (1) Con el saldo de la deuda de septiembre del 2014, agrupados en tramos principales, según correspondan a los vencimientos del primer, segundo o tercer año o con posterioridad al tercero. Para los dos primeros años se subdividen los tramos.

Cuadro 4.5.7. Por tasa de interés y sector institucional, anual

- (1) Las cifras desde el año 2005 incluyen intereses devengados

Cuadro 4.5.7. Por tasa de interés y sector institucional, trimestral

- (1) Incluye intereses devengados.

Cuadro 4.5.8. Duración de la deuda externa bruta de largo plazo, por sector deudor

- (1) Las cifras desde el año 2005 incluyen intereses devengados.

Cuadro 4.5.9. Créditos externos contratados

- (1) Créditos externos contratados a través del Capítulo XIV Normas aplicables a los créditos, depósitos, inversiones y aportes de capital provenientes del exterior del Compendio de Normas de Cambios internacionales (CNCI). Sólo incluye los créditos de largo plazo de empresas y personas.

Cuadro 4.6.1. Exportaciones

- (1) Cifras provisionales.

Cuadro 4.6.2. Importaciones

- (1) Cifras provisionales.
- (2) Se define como "Durables" aquellos bienes que pueden utilizarse para el consumo durante un período superior a un año y tengan un valor relativamente alto, así como los que pueden utilizarse durante tres años o más.
- (3) Se define como "Semidurables" aquellos bienes que pueden utilizarse para el consumo por más de un año pero menos de tres, y que no tengan un valor relativamente alto.

Cuadro 4.6.3. Índice de volumen de exportaciones



(1) Índices utilizan metodología coherente con Cuentas Nacionales.

Cuadro 4.6.4. Índice de volumen de importaciones

(1) Índices utilizan metodología coherente con Cuentas Nacionales.

Cuadro 4.6.5. Índice de precios de exportaciones

(1) Deflactor implícito construido como cociente entre el índice de valor nominal y el de quantum.

Cuadro 4.6.6. Índice de precios de importaciones

(1) Deflactor implícito construido como cociente entre el índice de valor nominal y el de quantum.

Cuadro 4.6.7. Exportaciones por países

(1) Series con mayor detalle se pueden encontrar en la página web del Banco Central.

Cuadro 4.6.8. Importaciones por países

(1) Series con mayor detalle se pueden encontrar en la página web del Banco Central.

CAPÍTULO 5: MERCADO LABORAL

Cuadro 5.1. Fuerza de trabajo nacional e inactivos

(1) Cifras preliminares correspondientes a la Nueva Encuesta Nacional del Empleo (NENE), la que desde abril del 2010 reemplazó a la antigua Encuesta Nacional del Empleo (ENE), vigente desde 1966.

(2) Variaciones referenciales, calculadas comparando igual trimestre móvil de dos años consecutivos.

Cuadro 5.2. Tasa de desocupación, nacional y por región

(1) Cifras preliminares correspondientes a la Nueva Encuesta Nacional del Empleo (NENE), la que desde abril del 2010 reemplazó a la antigua Encuesta Nacional del Empleo (ENE), vigente desde 1966.

En algunos casos, los totales difieren de la suma de los subtotales, debido a redondeo de cifras, propio del proceso de expansión.

Cuadro 5.3. Ocupados, por rama de actividad económica

(1) Cifras referenciales y preliminares correspondientes a la Nueva Encuesta Nacional del Empleo.

(2) Miles de personas del trimestre móvil al mes que se indica.

(3) Incluye 'Reparación de vehículos automotores, motocicletas, efectos personales y enseres domésticos'.

(4) Incluye 'Planes de seguridad social de afiliación obligatoria'.

(5) Incluye 'Servicios comunitarios sociales y personales'. Clasificación internacional CIIU REV.3.

En algunos casos los totales difieren de la suma de los subtotales, debido a redondeo de cifras, propio del proceso de expansión.

Cuadro 5.4. Cesantes, por rama de actividad económica (continuación)

(1) Cifras referenciales y preliminares correspondientes a la Nueva Encuesta Nacional del Empleo.

(2) Miles de personas del trimestre móvil al mes que se indica.

(3) Incluye 'Reparación de vehículos automotores, motocicletas, efectos personales y enseres domésticos'.

(4) Incluye 'Planes de seguridad social de afiliación obligatoria'.

(5) Incluye 'Servicios comunitarios sociales y personales'. Clasificación internacional CIIU REV.3.

En algunos casos los totales difieren de la suma de los subtotales, debido a redondeo de cifras, propio del proceso de expansión.

Cuadro 5.5. Ocupación, por grupo de ocupación

(1) Cifras referenciales y preliminares correspondientes a la Nueva Encuesta Nacional de Empleo. Clasificación internacional de grupo ocupacional CIUO-88.

Cuadro 5.6. Empleo en el Gran Santiago

(1) El territorio geográfico de la encuesta comprende las zonas urbanas de las comunas de la provincia de Santiago y de las comunas de Puente Alto y San Bernardo.

A partir de septiembre del 2007, se modifica la metodología de ajuste por no respuesta, realizando, también, ajustes de post-estratificación, que no afectan la tasa de desempleo, aunque sí hay variaciones en los niveles y sus crecimientos anuales. Con el fin de hacer comparables las series, se han corregido las cifras de trimestres anteriores.

Cuadro 5.8. Índices de remuneraciones

(1) Las variaciones acumuladas y a doce meses son de índole referencial dado que se calculan sobre año 2013=100. El concepto de remuneración se refiere solo a pagos recibidos por hora ordinaria, es decir, excluye cualquier pago esporádico. El concepto de costo de mano de obra corresponde a la remuneración más costos del empleador por devoluciones de gastos del trabajador. Por ejemplo, colación, movilización, capacitación y servicios de bienestar, entre otros.

(2) Cifras deflactadas por el índice de precios al consumidor (IPC, Base año 2013=100).

(3) Cifras deflactadas por el Banco Central utilizando el índice de precios al consumidor (IPC).

Debido al cambio de año base del IPC, el INE recalculo el IR Real de los meses anteriores a enero 2014 con el IPC Empalmado, serie que comienza a contar de enero 2010. Se mantienen las variaciones de la serie deflactada con el IPC base 2009=100.

CAPÍTULO 6: PRECIOS

Cuadro 6.1. Inflación del índice de precios al consumidor (IPC) y medidas subyacentes

(1) El INE entregó la actualización del IPC con la generación de un IPC nacional que tiene comparabilidad internacional y que se actualizará por lo menos cada 5 años de acuerdo con las recomendaciones internacionales. Las cifras del año 2009 con la nueva base son sólo referenciales. La variación porcentual anual, corresponde a la variación media anual.

(2) Índice de precios al consumidor (IPC).

(3) Este índice es el IPCX descontados los productos clasificados como carnes y pescados frescos, tarifas reguladas, precios indexados y servicios financieros (definición realizada por el Banco Central de Chile). Son 326 productos que representan el 73,21% de la canasta del IPC.

(4) Índice de precios al consumidor menos frutas y verduras frescas, y combustibles, en total son 342 productos que ponderan 91,23% de la canasta original. Este índice es utilizado por el Banco Central como indicador de inflación subyacente.

(5) IPC General menos Alimentos y Energía. Este índice excluye los productos que componen los índices de Alimentos y Energía. Posee 282 productos y corresponde al 72,41% de la ponderación de la canasta IPC.

Fuente : Instituto Nacional de Estadísticas (INE).

Cuadro 6.1. Inflación del índice de precios al consumidor (IPC) y medidas subyacentes (continuación)

(1) El INE entregó la actualización del IPC con la generación de un IPC nacional que tiene comparabilidad internacional y que se actualizará por lo menos cada 5 años de acuerdo con las recomendaciones internacionales. Las cifras del año 2009 con la nueva base son sólo referenciales.



La variación porcentual anual, corresponde a la variación media anual.

(6) Índice de precios al consumidor de transables. Este índice muestra la variación que presenta el conjunto de productos que son susceptibles de ser comercializados internacionalmente. Por ejemplo, todos los bienes no perecibles entran en esta categoría. Posee 276 productos que corresponden al 58,15% de la canasta del IPC.

(7) Índice de precios al consumidor de no transables. A la inversa del IPCT, muestra la variación de precios que presenta el conjunto de productos que no son susceptibles de ser comercializados internacionalmente. Representan el 41,85% de la ponderación total del IPC con 92 productos dentro de esta categoría.

(8) Índice de precios al consumidor de frutas y verduras frescas. Este índice suma 19 productos y representa un 2,90% de la canasta del IPC.

(9) Índice de precios al consumidor de combustibles. Este índice considera 5 productos clasificados como combustibles, los que en conjunto representan 5,70% de la canasta del IPC.

Fuente : Instituto Nacional de Estadísticas (INE).

Cuadro 6.1. Inflación del índice de precios al consumidor (IPC) y medidas subyacentes

(1) El INE entregó la actualización del IPC con la generación de un IPC nacional que tiene comparabilidad internacional y que se actualizará por lo menos cada 5 años de acuerdo con las recomendaciones internacionales. Las cifras del año 2013 con la nueva base son sólo referenciales. La variación porcentual anual, corresponde a la variación media anual.

(2) Índice de precios al consumidor (IPC).

(3) IPCX: Índice de precios al consumidor menos frutas y verduras frescas y combustibles. Este índice es utilizado por el Banco Central de Chile como indicador de inflación subyacente. Los 299 productos considerados en este índice totalizan un 91,47 % de la ponderación total del IPC.

(4) IPCX1: Corresponde al cálculo de la inflación subyacente, descontados los productos clasificados como carnes y pescados frescos, tarifas reguladas, precios indexados y servicios financieros. El total de productos considerados en este índice totaliza un 73,72 % de la ponderación total del IPC, correspondiendo a 283 productos.

(5) IPC SAE: Índice de precios al consumidor menos Alimentos y Energía. Posee 236 productos y corresponde al 72,29 % de la ponderación de la canasta IPC.

Fuente : Instituto Nacional de Estadísticas (INE).

Cuadro 6.1. Inflación del índice de precios al consumidor (IPC) y medidas subyacentes (continuación)

(1) El INE entregó la actualización del IPC con la generación de un IPC nacional que tiene comparabilidad internacional y que se actualizará por lo menos cada 5 años de acuerdo con las recomendaciones internacionales. Las cifras del año 2013 con la nueva base son sólo referenciales. La variación porcentual anual, corresponde a la variación media anual.

(6) IPCT: Índice de precios al consumidor de transables. Los 236 productos considerados en este índice totalizan un 56.36 % de la ponderación total del IPC.

(7) IPCN: Índice de precios al consumidor de no transables. Los 85 productos considerados en este índice totalizan un 43.64 % de la ponderación total del IPC.

(8) IPC Frutas y verduras: Índice de precios al consumidor de frutas y verduras frescas. Los 17 productos considerados en este índice totalizan un 2,92 % de la ponderación total del IPC.

(9) IPC Combustibles: Índice de precios al consumidor de combustibles. Los 5 productos considerados en este índice totalizan un 5,61 % de la ponderación total del IPC.

Fuente : Instituto Nacional de Estadísticas (INE).

Cuadro 6.2. Índice de precios al productor (IPP) por categoría

(1) El IPP mide la evolución de los bienes producidos en Chile.

(2) Las cifras 2010 y 2011 son referenciales.

Cuadro 6.5. Unidades de reajustabilidad

(1) La Unidad de Fomento (UF) es uno de los sistemas de reajustabilidad autorizados por el Banco Central de Chile para las operaciones de crédito de dinero en moneda nacional que realicen las empresas bancarias, sociedades financieras y cooperativas de ahorro y crédito. Esta unidad se reajusta diariamente a partir del diez de cada mes y hasta el nueve del mes siguiente, de acuerdo con la tasa promedio geométrica correspondiente a la variación del Índice de Precios al Consumidor (IPC) en el mes calendario anterior al período para el cual esta unidad se calcula. Más antecedentes metodológicos de esta unidad se pueden obtener del capítulo II, B.3 del Compendio de Normas Financieras (CNF), disponible en el sitio Web www.bcentral.cl.

(2) El Índice de Valor Promedio (IVP) es uno de los sistemas de reajustabilidad autorizados por el Banco Central de Chile para las operaciones de crédito de dinero en moneda nacional que realicen las empresas bancarias, sociedades financieras y cooperativas de ahorro y crédito. Este índice de valor se reajusta diariamente a partir del diez de cada mes y hasta el nueve del mes siguiente, de acuerdo con la tasa promedio geométrica correspondiente a la variación del Índice de Precios al Consumidor (IPC) en los seis meses calendario precedentes al período para el cual dicho índice se calcula. Más antecedentes metodológicos de este índice de valor se pueden obtener del capítulo II, B.3 del Compendio de Normas Financieras (CNF), disponible en el sitio Web www.bcentral.cl.

(3) De acuerdo con el artículo 8 del DL 830, publicado en el Diario Oficial del 31 de diciembre de 1974, se definió la Unidad Tributaria como la cantidad de dinero cuyo monto determinado por ley y permanentemente actualizado, sirve como medida o punto de referencia tributaria. Por unidad tributaria anual se entiende aquella vigente en el último mes del año comercial respectivo, multiplicada por doce o por el número de meses que comprenda el citado año comercial. La unidad tributaria mensual o anual se expresará siempre en pesos, despreciándose las cifras inferiores a cincuenta centavos y elevándose las iguales o mayores a esta suma al entero superior.

Fuente: Servicio de Impuestos Internos (SII).

(4) El valor del tipo de cambio del dólar acuerdo es determinado diariamente según lo establecido en el inciso primero del N.º 7 del capítulo I del Compendio de Normas de Cambios Internacionales (CNCI) del Banco Central. El Consejo del Banco Central puede, en cualquier momento, modificar su valor y las reglas establecidas para su determinación. Más antecedentes metodológicos se pueden obtener en el sitio Web www.bcentral.cl.

Cuadro 6.9. Índices de la Bolsa de Comercio de Santiago

(1) El Índice General de Precios de Acciones (IGPA) agrupa casi la totalidad de las acciones con cotización bursátil. Su finalidad es reflejar las variaciones de precio a través del patrimonio bursátil de las sociedades componentes, clasificadas en rubros y subrubros según su actividad.

(2) El Índice de Precios de acciones (IPSA) considera las 40 acciones con mayor presencia bursátil, las que se seleccionaba anualmente. Su finalidad es reflejar las variaciones de precio de los títulos más activos del mercado.

(3) El INTER-10 refleja el comportamiento de las principales acciones chilenas que cotizan en los mercados externos y que, a su vez, tienen una alta presencia y volumen de transacción en el mercado local. Agrupa las diez principales acciones pertenecientes al IPSA que cotizan ADR en el exterior, las que se seleccionan trimestralmente. A partir del año 2008, el índice INTER-10 adoptó como base el valor de cierre del índice IPSA, esto es, 3,051,83 puntos, la cual se mantendrá en el tiempo, dejando, por lo tanto, de ajustarse al valor de 100 puntos como lo estuvo haciendo anualmente desde su creación.

(4) Variación Diciembre a Diciembre.

Fuente: Instituto Nacional de Estadísticas (INE).



CAPÍTULO 7: TASAS DE INTERÉS

Cuadro 7.1. Tasas de interés de referencia de la política monetaria

- (1) La tasa de política monetaria (TPM), es la tasa de interés objetivo para las operaciones interbancarias que el Banco Central procura lograr mediante sus instrumentos de política monetaria: operaciones de mercado abierto, facilidades permanentes de liquidez y depósito, en general.
- (2) Las fechas indican el día en que comenzó a regir una tasa.
- (3) Facilidad de depósito diaria. Reemplazada por la Facilidad permanente de depósito el 24 de enero de 2005.
- (4) Facilidad de liquidez diaria. Reemplazada por la Facilidad permanente de liquidez el 9 de febrero de 2005.
- (5) Tasa pagada por depósitos en cuenta de depósito de reserva técnica.

Cuadro 7.3. Tasas de interés del mercado monetario

- (1) Tasas swap promedio cámara: Corresponde a la tasa de interés fija en un contrato "Swap Promedio Cámara" (SPC). El SPC es un contrato de derivados en que un agente "A" se compromete a pagar una tasa fija en pesos, sobre un monto de capital en pesos y un plazo acordado, y un agente "B" se compromete a pagar una tasa de interés que varía según el índice cámara promedio diario sobre el mismo monto y plazo. La tasa fija corresponde al precio del contrato. Estos contratos se liquidan al momento de su vencimiento a través del mecanismo de compensación bilateral, donde se calcula el flujo o pago derivado de la diferencia entre la tasa fija estipulada en el contrato y la variable vigente a la fecha de término de la operación.
- (2) Tasas de interés de los depósitos en el cuadro del mercado monetario: Corresponden a las tasas de interés promedio ponderadas de los depósitos a plazo transados diariamente en la Bolsa de Comercio de Santiago. Las clasificaciones por plazos de los instrumentos se obtienen del siguiente criterio por rangos de plazo remanente:

Plazo: 7 día Rango: de 4 a 10 días

Plazo: 30 días Rango: de 24 a 35 días

Plazo: 90 días Rango: de 80 a 100 días

Plazo: 360 días Rango: de 345 a 375 días

Si las transacciones son de una misma institución financiera, el ponderador es el monto transado. Si las transacciones son de diferentes instituciones financieras, el ponderador corresponde a la participación de los depósitos de la institución sobre el total de los depósitos que están operando en la categoría computada. Para el cálculo del ponderador se utiliza la información sobre el stock de depósitos totales que publica mensualmente la Superintendencia de Bancos e Instituciones Financieras (SBIF).

- (3) El último periodo publicado entre el día 23 del mes corriente y el 6 del mes siguiente, corresponde a la primera quincena del mes.

Cuadro 7.4. Tasas de interés de los instrumentos del Banco Central de Chile y de la Tesorería General de la República, mercado secundario

Corresponde al promedio ponderado por monto de las tasas de interés de los bonos del Banco Central y de la Tesorería que se emiten en el mercado primario, y de los bonos transados en la Bolsa de Comercio de Santiago. Las clasificaciones por plazos de los instrumentos se obtienen por rangos de años que consideran el plazo remanente y/o la duración de cada instrumento, de acuerdo a la siguiente tabla.

Rangos por plazo remanente y duración (años)

Plazo 1 año; Plazo residual CLP - UF 0,8 - 1,5 ; Duración CLP 0,807 - 1,416 UF 0,815 - 1,458
 Plazo 2 años; Plazo residual CLP - UF 1,5 - 2,5 ; Duración CLP 1,416 - 2,287 UF 1,458 - 2,426
 Plazo 5 años; Plazo residual CLP - UF 4,5 - 5,5 ; Duración CLP 3,885 - 4,615 UF 4,240 - 5,106
 Plazo 10 años; Plazo residual CLP - UF 8 - 10,5 ; Duración CLP 6,445 - 7,635 UF 7,155 - 9,061
 Plazo 20 años; Plazo residual CLP - UF 15 - 20 ; Duración UF 12,143 - 15,113
 Plazo 30 años; Plazo residual CLP - UF 20 -30 ; Duración UF 15,113 - 19,862

Para el cálculo de las duraciones se usa la metodología de Macaulay.

(3) El último periodo publicado entre el día 23 del mes corriente y el 6 del mes siguiente, corresponde a la primera quincena del mes.

Cuadro 7.6. Tasas de interés del sistema financiero, por tipo de colocación

(1) Las tasas de créditos consideran aquellas operaciones contratadas, agrupadas por los tramos más relevantes de acuerdo al volumen de operaciones.

Hasta 30 de marzo de 2013; elaboración Banco Central de Chile, uso Formulario D31 'Tasas de interés diarias de operaciones activas y pasivas, gran Santiago' SBIF. Desde 1 de abril de 2013; elaboración Banco Central de Chile, uso Formulario D34 'Tasas de interés diarias de operaciones activas y pasivas' (SBIF), considerando sólo Región Metropolitana.

Tasas promedio ponderadas de todas las operaciones efectuadas en el mes por bancos y sociedades financieras. Sistema financiero lo integran solo Bancos Comerciales. Celdas sin datos implica que no se informaron operaciones para ese mes.

(2) Las tasas de interés nominales están anualizadas (base 360 días) usando la conversión de interés simple.

(3) Préstamos y créditos hipotecarios en las siguientes modalidades: Préstamos hipotecarios reprogramados; Préstamos hipotecarios para la vivienda; Préstamos hipotecarios endosables para la vivienda; Préstamos hipotecarios endosables para fines generales; Créditos hipotecarios en letras de crédito para fines generales y Créditos hipotecarios en letras de crédito para vivienda.

Cuadro 7.7. Tasas de interés del sistema financiero, por plazo

(1) Tasas promedio ponderadas de todas las operaciones efectuadas en el mes por bancos y sociedades financieras.

Hasta 30 de marzo de 2013; elaboración Banco Central de Chile, uso Formulario D31 'Tasas de interés diarias de operaciones activas y pasivas, gran Santiago' SBIF. Desde 1 de abril de 2013; elaboración Banco Central de Chile, uso Formulario D34 'Tasas de interés diarias de operaciones activas y pasivas' (SBIF), considerando sólo Región Metropolitana.

Sistema financiero lo integran solo Bancos Comerciales.

Las tasas de interés nominales están anualizadas (base 360 días) usando la conversión de interés simple.

Tasa anualizada sobre la variación de la unidad de fomento (UF).

Tasa anualizada sobre la variación del tipo de cambio.

Celdas sin datos implica que no se informaron operaciones para ese mes.

El último periodo publicado entre el día 23 del mes corriente y el 6 del mes siguiente, corresponde a la primera quincena del mes.

CAPÍTULO 8: TIPOS DE CAMBIO

Cuadro 8.1. Índices de tipo de cambio y de precios externos, distintas



medidas

(1) Índice de Tipo de Cambio Multilateral (TCM). Representa una medida del valor nominal del peso respecto de una canasta amplia de monedas extranjeras que incluyen, ordenados por su ponderación, para el 2013: China, Estados Unidos, Brasil, Japón, Argentina, México, Corea del Sur, Perú, Alemania, Canadá, España, Colombia, Países Bajos, Francia, Italia, Bolivia, Suiza, Reino Unido, Bélgica. El cálculo de las ponderaciones se basa en la participación en el flujo de comercio internacional (FCI) de los países con los que Chile comercia. El FCI se obtiene de la suma de exportaciones FOB menos cobre y derivados, más las importaciones CIF, que descuentan las de petróleo, combustibles y derivados.

(2) El TCM-5 agrupa a las monedas de: Estados Unidos, Japón, Reino Unido, Canadá y las de los países de la Zona Euro incluidos en (1).

(3) El índice del Tipo de Cambio Real Observado (TCR) se define como el tipo de cambio nominal observado, multiplicado por el cociente entre la inflación externa relevante y el IPC. La inflación externa se calcula con los IPM, expresados en dólares (o IPC en caso de no estar disponible el IPM), de los principales socios comerciales, ponderándolos por la importancia relativa de las importaciones y exportaciones -excluyendo petróleo y cobre- que Chile realiza con ellos. Tanto los IPM como los tipos de cambio de los países se incorporan en forma de variaciones mensuales. .

(4) El TCR-5, utiliza la misma definición de (3), considerando la canasta de países utilizada para calcular el TCM-5.

(5) Índice de precios externos relevantes para Chile (IPE). La inflación externa se calcula con los IPM, expresados en dólares (o el IPC en caso de no estar disponible el IPM), de los principales socios comerciales, ponderándolos por la importancia relativa de las importaciones y exportaciones -excluyendo petróleo y cobre- que Chile realiza con ellos. Tanto los IPM como los tipos de cambio de los países se incorporan en forma de variaciones mensuales.

(6) El IPE-5, utiliza la misma definición de (5), considerando la canasta de países utilizada para calcular el TCM-5.

(7) Cifras provisionales para TCR, TCR-5, IPE e IPE-5, para los dos últimos años.

(8) El último periodo publicado entre el día 23 del mes corriente y el 6 del mes siguiente, corresponde al promedio a la primera quincena del mes.

Cuadro 8.2. Tipo de cambio nominal, peso-distintas monedas extranjeras, promedios mensuales y anuales

(1) Promedios calculados a partir de los valores en pesos de las paridades diarias de las monedas extranjeras respecto del dólar estadounidense, considerando el valor diario del tipo de cambio observado. Los valores diarios en pesos de los tipos de cambio de las monedas extranjeras se obtienen con el fin de dar cumplimiento a lo establecido en el número 6 del capítulo I del Compendio de Normas de Cambios Internacionales (CNCI).

(2) DEG: Derecho especial de giro.

(3) A partir de enero del 2008, Venezuela creó esta nueva moneda.

(4) El BCCh comenzó a difundir los valores para esta moneda a partir del 24 de julio de 2008.

(5) El BCCh comenzó a difundir los valores para esta moneda a partir del 13 de agosto de 2008.

(6) El BCCh comenzó a difundir los valores para esta moneda a partir del 11 de enero de 2011.

Fuentes: Bloomberg y Reuters

Cuadro 8.3. Paridades de monedas extranjeras, promedios mensuales y anuales

(1) Promedios calculados a partir de los valores de las paridades diarias de las monedas extranjeras respecto del dólar estadounidense.

(2) DEG: Derecho especial de giro.

(3) A partir de enero del 2008, Venezuela creó esta nueva moneda, la que se obtuvo dividiendo por

1.000 el antiguo bolívar.

(4) El BCCh comenzó a difundir los valores para esta moneda a partir del 24 de julio de 2008.

(5) El BCCh comenzó a difundir los valores para esta moneda a partir del 13 de agosto de 2008.

(6) El BCCh comenzó a difundir los valores para esta moneda a partir del 11 de enero de 2011.

Fuentes: Bloomberg y Reuters.

CAPÍTULO 9: ESTADÍSTICAS MONETARIAS Y FINANCIERAS

Cuadro 9.1.1. Base monetaria y agregados monetarios privados

(1) A partir del 23 de mayo de 2006, se publica la nueva serie de agregados monetarios. Más información en 'Agregados Monetarios: Nuevas Definiciones', de E. Arraño, correspondiente a la Serie de Estudios Económicos Estadísticos, N°53, Banco Central de Chile, mayo 2006.

(2) Los tres últimos períodos corresponden a cifras provisionales, a base de antecedentes proporcionados por el sistema financiero.

(3) El último periodo publicado entre el día 23 del mes corriente y el 6 del mes siguiente, corresponde al promedio a la primera quincena del mes.

(4) Base monetaria incluye billetes, monedas y cheques emitidos por el Banco Central, en poder del público, y reservas monetarias de bancos y sociedades financieras.

(5) C: Incluye billetes, monedas y cheques emitidos por el Banco Central en libre circulación, menos los saldos en caja del sistema financiero".

(6) $M1 = C + D1$ (D1: Depósitos en cuenta corriente del sector privado no financiero netos de encaje) + Dv (Dv: Depósitos a la vista distintos de cuentas corrientes) + Ahv (Ahv: Depósitos de ahorro a la vista).

(7) $M2 = M1 + Dp$ (Dp: Depósitos a plazo del sector privado) + Ahp (Depósitos de ahorro a plazo) + Cuotas de Fondos Mutuos con inversiones en instrumentos de deuda con duración de hasta un año (sector privado no financiero) + Captaciones de Cooperativas de Ahorro y Crédito - Inv. de FM en M2 - Inv. de CAC en M2.

(8) $M3 = M2 +$ Depósitos en moneda extranjera del sector privado + Documentos del BCCh + Bonos de Tesorería + Letras de Crédito + Resto de cuotas de FM + Cuotas de ahorro voluntario de AFP - Inversión de FM en M3 - Inversión de AFP en M3".

(9) El último periodo publicado entre el día 23 del mes corriente y el 6 del mes siguiente, corresponde a la primera quincena del mes.

Cuadro 9.1.2. Agregados monetarios privados desestacionalizados

(1) La desestacionalización de las series se ha basado en el modelo X-12 Arima (disponible en www.census.gov), incluyendo los efectos de semana santa, años bisiestos y un vector que ajusta por días de la semana, considerando feriados. El promedio móvil estacional de Henderson utilizado es de 3x9.

(2) Variación media anual.

(3) Cifras provisionales.

(4) El modelo Arima seleccionado es (1 1 0)(2 1 0).

(5) El modelo Arima seleccionado es (0 1 1)(0 1 1).

(6) El modelo Arima seleccionado es (0 1 1)(0 1 1).

(7) El modelo Arima seleccionado es (0 1 1)(1 1 1).

Cuadro 9.2.1. Colocaciones por tipo de deudor



(1) Se construyen a partir de la información contenida en los balances individuales de cada banco. Esto es, considera solo la información del banco matriz no así la de sus filiales y sucursales en el exterior. Más información 'Estadísticas de colocaciones' de E. Arraño y B. Velásquez, correspondiente a la Serie de Estudios Económicos Estadísticos, N° 92, Banco Central de Chile, julio 2012.

(2) Cifras expresadas en pesos, calculadas utilizando el tipo de cambio de paridad contable del último día de cada mes.

(3) A partir de enero del 2004, las colocaciones comerciales y de consumo incluyen los sobregiros en cuentas corrientes.

(4) A partir de marzo de 2005, las colocaciones comerciales, de consumo y vivienda incluyen los créditos vencidos y contratos de leasing respectivos.

Última cifra observada corresponde a cifras provisionarias.

Fuente: Superintendencia de Bancos e Instituciones Financieras (SBIF) y Banco Central de Chile.

Cuadro 9.2.2. Colocaciones según plazo y reajustabilidad, saldos

(1) Fuente Banco Central, Formulario monetarios S4 - 'Antecedentes Estadísticos'.

(2) Excluye colocaciones contingentes y a través de leasing.

Las tres últimas cifras observadas para Letras de Crédito corresponden a cifras provisionarias.

Cuadro 9.2.3. Depósitos y captaciones en moneda nacional

(1) Fuente Banco Central, Formulario monetario Q4 - 'Antecedentes Estadísticos operaciones en M/CH' y Formulario monetarios S4 - 'Antecedentes Estadísticos'.

(2) Desde el 1 de enero de 2003, ya no opera ninguna sociedad financiera.

Cuadro 9.2.4. Depósitos en moneda extranjera

(1) Formulario monetario S4 - 'Antecedentes Estadísticos'

(2) Depósitos exigibles a menos de treinta días.

(3) Depósitos exigibles a treinta días o más.

Cuadro 9.3.1. Activos y pasivos del Banco Central de Chile

(1) Los saldos en moneda extranjera han sido convertidos a moneda local usando el tipo de cambio observado, publicado el último día hábil bancario de cada mes.

(2) De acuerdo con las nuevas metodologías sugeridas por el FMI, se incorporan los DEG.

(3) Corresponde a créditos netos, es decir, créditos menos obligaciones no monetarias.

(4) Incluye activos no financieros menos el patrimonio neto, más créditos menos obligaciones con empresas públicas, más otros activos menos pasivos sin clasificar.

(5) Las cifras de los tres últimos meses son provisionales.

(6) El último periodo publicado entre el día 23 del mes corriente y el 6 del mes siguiente, corresponde a la primera quincena del mes.

Cuadro 9.3.2. Activos y pasivos del Banco Central de Chile, bancos comerciales y sociedades financieras

(1) Fuente Banco Central, utilizando datos de archivos MB2 - Balance Individual SBIF, P03 - Composición Institucional de las Captaciones - SBIF, P15 - Composición Institucional de las Colocaciones - SBIF y B01 Instrumentos financieros no derivados - SBIF.

(2) Las cifras de los dos últimos meses son provisionales.

(3) Los saldos en moneda extranjera han sido convertidos a moneda local usando el tipo de cambio observado, publicado el último día hábil bancario de cada mes.

(4) Créditos menos obligaciones no monetarias.

(5) Incluye activos no financieros del Banco Central y del Banco Estado, más créditos menos obligaciones con empresas públicas, menos el patrimonio neto, más activos menos pasivos interbancarios no consolidados, más otros activos menos pasivos sin clasificar.

Cuadro 9.3.3. Activos y pasivos de bancos comerciales y sociedades financieras

(1) Fuente Banco Central, utilizando datos de archivos MB2 - Balance Individual - SBIF, P03 - Composición Institucional de las Captaciones - SBIF, P15 - Composición Institucional de las Colocaciones - SBIF y B01 - Instrumentos financieros no derivados - SBIF.

(2) Las cifras de los dos últimos meses son provisionales.

(3) Los saldos en moneda extranjera han sido convertidos a moneda local usando el tipo de cambio observado, publicado el último día hábil bancario de cada mes.

(4) Créditos menos obligaciones no monetarias.

(5) Incluye activos no financieros del Banco Estado, más créditos menos obligaciones con empresas públicas, menos el patrimonio neto, más activos menos pasivos interbancarios no consolidados, más otros activos menos pasivos sin clasificar.

Cuadro 9.3.4. Balance del Banco Central: Saldos por posición

(1) Se define como posición al total de activos menos el total de pasivos de la correspondiente especificación y, en conjunto, abarcan la totalidad del balance. La suma de éstas por lo tanto, es equivalente al patrimonio del Banco Central. Información sobre la variación de las posiciones se presenta en el cuadro 'Posiciones del balance del Banco Central: Variación de saldos'.

(2) Incluye saldos denominados en pesos y en UF.

(3) El último periodo publicado entre el día 23 del mes corriente y el 6 del mes siguiente, corresponde a la primera quincena del mes.

(4) Las cifras de los tres últimos meses son provisionales.

Cuadro 9.3.5. Posiciones denominadas en moneda extranjera del balance del Banco Central

(1) Las posiciones valoradas en moneda extranjera abarcan los activos menos los pasivos cuyo valor se ve afectado por fluctuaciones del tipo de cambio. Incluye operaciones pagaderas en moneda extranjera y operaciones pagaderas en moneda nacional, pero denominadas en moneda extranjera.

(2) Los saldos medidos en dólares estadounidenses, pueden experimentar variaciones de valor por cambio de paridad de otras divisas respecto del dólar y, también, por fluctuaciones de las tasas de interés.

Los tres últimos períodos corresponden a cifras provisionales.

El último periodo publicado entre el día 23 del mes corriente y el 6 del mes siguiente, corresponde a la primera quincena del mes.

Cuadro 9.3.6. Activos de reservas internacionales: Contrapartida de las variaciones, detalle por sector y tipo de operación

(1) La variación por 'intercambio' de las reservas internacionales es igual a los flujos de intercambio del resto del balance (pasivos menos activos). Son estos flujos de contrapartida los que se detallan en el cuadro. Los que corresponden a instrumentos financieros pagaderos en moneda extranjera se clasifican como 'Pasivos netos en moneda extranjera' y los que corresponden a flujos de moneda nacional o de instrumento pagaderos en moneda nacional, se identifican como 'Operaciones de cambio'. El 'Total' por sector describe, generalmente, con mayor propiedad, flujos de fondos en moneda extranjera efectivos, dado que las operaciones de cambio no son, necesariamente, compraventa de moneda extranjera. En ciertas operaciones específicas, corresponden a pagos con moneda nacional de deudas cuyo servicio era potencialmente exigible en moneda extranjera.

(2) Operaciones de cambio con entidades del sector público no financiero distintas del Gobierno



Central.

(3) Incluye intereses y ajustes (de paridades y de precios) de las reservas internacionales.

(4) El saldo de reservas internacionales y de otros componentes de las posiciones denominadas en moneda extranjera se muestra en los cuadros 'Balance del Banco Central: Saldos por posición' y 'Posiciones denominadas en moneda extranjera del balance del Banco Central'. En este último, se puede verificar que el flujo por intercambio para la posición pagadera en moneda extranjera, es equivalente al total de las operaciones de cambio que se registra en el presente cuadro. En el cuadro 'Posiciones del balance del Banco Central: Variaciones de saldos' se muestra el valor en pesos de las operaciones de cambio, y con las cifras del cuadro 'Base monetaria: Contrapartida de las variaciones' se demuestra su equivalencia con los flujos de intercambio de los pasivos menos los activos pagaderos en moneda nacional.

Los tres últimos períodos corresponden a cifras provisionales.

El último periodo publicado entre el día 23 del mes corriente y el 6 del mes siguiente, corresponde a la primera quincena del mes.

Cuadro 9.3.7. Base monetaria: Contrapartida de las variaciones

(1) Adquisición neta de divisas y /o documentos pagaderos en moneda extranjera, con moneda nacional y/o documentos pagaderos en moneda nacional. La interrelación de las operaciones de cambio con activos y pasivos denominados en moneda extranjera se muestra en los cuadros 'Balance del Banco Central: Saldos por posición' y 'Posiciones del balance del Banco Central: Variaciones de saldos'.

(2) Corresponden, en general, a compraventas de moneda extranjera de contado y/o futuro y, ocasionalmente, al servicio con moneda nacional, de deuda del Banco Central a favor de los bancos, denominada y pagadera en moneda extranjera.

(3) Los flujos negativos corresponden, mayoritariamente, al servicio con moneda nacional de pagarés fiscales pagaderos en dólares, a favor del Banco Central.

(4) Colocación de documentos con servicio en dólares estadounidenses a cambio de moneda nacional o de valores del Banco Central pagaderos en monedas nacionales y denominadas en moneda extranjera.

(5) Corresponde a la suma de los flujos de operaciones de cambio y de flujos de intercambio de pagarés pagaderos en moneda nacional, pero denominados en moneda extranjera. Ambas operaciones inciden en variaciones de las posiciones afectas al riesgo cambiario del Banco Central.

Los tres últimos períodos corresponden a cifras provisionales.

El último periodo publicado entre el día 23 del mes corriente y el 6 del mes siguiente, corresponde a la primera quincena del mes.

Cuadro 9.3.9. Activos de reserva por monedas, anual

(1) Convenios de crédito recíproco.

(2) A partir del cuarto trimestre de 1998 se realiza apertura por monedas, mientras tanto para dólar australiano, dólar canadiense y franco suizo se abren series a partir del segundo trimestre del 2002; antes incluidas en la serie otras monedas.

Cuadro 9.3.9. Activos de reserva por monedas, trimestral

(1) Convenios de crédito recíproco.

(2) A partir del cuarto trimestre de 1998 se realiza apertura por monedas, mientras tanto para dólar australiano, dólar canadiense y franco suizo se abren series a partir del segundo trimestre del 2002; antes incluidas en la serie otras monedas.

Cuadro 9.3.13. Liquidez en moneda extranjera del Banco Central y Gobierno Central

(1) Resumen de la Planilla de Reservas Internacionales y Liquidez en Moneda Extranjera bajo un

formato distinto del estándar. El cuadro entrega un consolidado de la liquidez en moneda extranjera del Banco Central y Gobierno Central.

(2) Pagarés PCX, XERO US\$ y bonos BCX. Se incluyen flujos de vencimientos.

(3) Compromisos por swaps de divisas

(compra/venta de divisas con pacto de retroventa (-)/retrocompra (+)).

Cuadro 9.3.14. Liquidez del sistema financiero

Periodo: corresponde al periodo en que se evalúa el cumplimiento del encaje exigido y va desde el día 09 del mes que se indica al día 08 del mes siguiente.

Encaje Exigido: el encaje se exige en forma de promedio diario y para el periodo que se indica.

Encaje Mantenido: es el encaje promedio mantenido diario para el periodo que se indica. Las diferencias entre el Encaje mantenido y sus componentes, billetes y monedas y saldos en cuenta corriente en el Banco Central de Chile, se explican por: a) Depósito especial de los bancos en el Banco Central de Chile, ex Art. 36 de la Ley General de Bancos DFL 252 de 1960, derogado el 19 de diciembre de 1997. Se consideraba Encaje mantenido. b) Uso de reservas bancarias para la constitución de la Obligación de Reserva Técnica, Compendio de Normas Financieras, Capítulo III.A.4.

Posición de Liquidez: promedio diario de la liquidez del periodo, calculada al cierre del mismo (último día del periodo de encaje).

Billetes y Monedas: billetes y monedas de los bancos mantenidos en sus bóvedas. Corresponde al promedio diario, calculado al cierre del periodo.

Cuentas Corrientes en el BCCh: saldo promedio diario en cuenta corriente mantenido por los bancos en el BCCh, calculado al cierre del periodo.

Facilidad Permanente de Depósito: monto promedio diario depositado por los bancos a un día plazo, con tasa TPM 25 pb.

Facilidad Permanente de Liquidez: monto promedio diario solicitado por los bancos a un día plazo, con tasa TPM 25 pb.

Otras Operaciones de Mercado Abierto: monto promedio diario para el periodo, del stock vigente de las operaciones expansivas (Swap de Venta, REPO, LCGP y FLAP) y contractivas (Swap de Compra y DL).

Monto Transado Interbancario: monto promedio diario para el periodo de las operaciones interbancarias a 1 día plazo no garantizadas entre los bancos.

(3) El último periodo publicado entre el día 23 del mes corriente y el 6 del mes siguiente, corresponde a la primera quincena del mes.

Cuadro 9.4.1. Posición spot y de derivados del mercado cambiario formal

(1) Corresponde al saldo vigente mensual de compras y ventas de moneda extranjera a plazo y al contado, que realizan las entidades que forman parte del Mercado Cambiario Formal (MCF) con contrapartes locales y extranjeras. Contempla las posiciones de pesos chilenos y UF contra monedas extranjeras.

El Mercado Cambiario Formal corresponde a las empresas bancarias y otras entidades o personas autorizadas para formar parte de este mercado, las cuales están señaladas en el Capítulo III del Compendio de Normas de Cambios Internacionales del Banco Central de Chile.

Posición de compra: Son los contratos vigentes de compra de moneda extranjera a cambio de moneda local (Peso Chileno y Unidad de Fomento), que las entidades del Mercado Cambiario Formal mantienen con los distintos sectores, al cierre del periodo.

Posición de venta: Son los contratos vigentes de venta de moneda extranjera a cambio de moneda local (Peso Chileno y Unidad de Fomento), que las entidades del Mercado Cambiario Formal



mantienen con los distintos sectores, al cierre del periodo.

Posición Interbancaria: Son los contratos vigentes de venta de moneda extranjera a cambio de moneda local (Peso Chileno y Unidad de Fomento), que las entidades del Mercado Cambiario Formal mantienen entre sí al cierre de cada periodo, contabilizados una sola vez.

Las cifras se revisarán con un desfase de tres meses y 23 días, lo que significa que en cada publicación los datos correspondientes a los últimos tres meses serán provisorios y sujetos a correcciones mensuales. Adicionalmente, puede haber revisiones puntuales y de naturaleza excepcional, las que se explicarán en notas junto a las fechas de difusión.

(2) **Posición neta:** Es el saldo (expresado en montos nominales) de contratos de derivados vigentes al cierre de cada mes, considerando todos los instrumentos utilizados por las empresas bancarias y otras entidades que operan en el Mercado Cambiario Formal (MCF), siendo los más comunes los Forwards, Fx Swaps, Cross Currency Swaps y Opciones. Corresponde a la resta entre la posición de compra de moneda extranjera menos la posición de venta al cierre del periodo. Signo positivo indica posición compradora neta de moneda extranjera de las instituciones del MCF, mientras que signo negativo indica posición vendedora neta de moneda extranjera del MCF, desglosado por los distintos sectores. Fondos de Pensiones, Empresas del sector real, Compañías de seguros, Corredores de bolsa y agencias de valores, fondos mutuos y Otros sectores). Este último corresponde a hogares, Banco Central, Gobierno y Otras sociedades financieras no contempladas en los sectores previamente desglosados.

(3) Corresponde a la suma de las posiciones netas del mercado de derivados local y externo. También se determina como las compras a terceros menos las ventas a terceros, en los dos mercados.

(4) La Posición de Cambios Spot del MCF es un concepto contable que corresponde a un saldo, aumenta con las compras y disminuye con las ventas de moneda extranjera contra pesos chilenos. Si su signo es positivo, es porque se han realizado más compras que ventas; en tanto, cuando es negativo, significa que las ventas de moneda extranjera han sido financiadas con una fuente distinta a las compras de moneda extranjera. Un ejemplo de lo anterior se produce cuando una empresa bancaria obtiene un crédito externo en divisas y decide venderlas a una empresa que tiene que pagar operaciones de importación o remesar utilidades al exterior.

(5) Posición spot más posición neta de derivados total.

Cuadro 9.4.2. Transacciones spot y suscripciones de derivados del mercado cambiario formal

(1) Corresponde a los volúmenes transados al contado (spot), y a los volúmenes suscritos a plazo (derivados) de compras y ventas de moneda extranjera a cambio de moneda local (Peso Chileno y Unidad de Fomento), que realizan las entidades que forman parte del Mercado Cambiario Formal (MCF) con contrapartes locales y extranjeras, acumuladas durante el período señalado.

El Mercado Cambiario Formal corresponde a las empresas bancarias y otras entidades o personas autorizadas para formar parte de este mercado, las cuales están señaladas en el Capítulo III del Compendio de Normas de Cambios Internacionales del Banco Central de Chile.

Las cifras se revisarán con un desfase de tres meses y 23 días, lo que significa que en cada publicación los datos correspondientes a los últimos tres meses serán provisorios y sujetos a correcciones mensuales. Adicionalmente, puede haber revisiones puntuales y de naturaleza excepcional, las que se explicarán en notas junto a las fechas de difusión.

(2) Representa las transacciones de compras más las de venta de moneda extranjera en el caso del mercado spot, y montos nominales suscritos de compra más venta de moneda extranjera en el caso de derivados, con contrapartes locales (Fondos de Pensiones, Empresas del sector real, Compañías de seguros, Corredores de bolsa y agencias de valores, Fondos mutuos y Otros sectores). Este último corresponde a hogares, Banco Central, Gobierno y Otras sociedades financieras no contempladas en los sectores previamente desglosados.

(3) Corresponde al total de volumen transado en el mercado spot, tanto con contrapartes del mercado local como con no residentes (mercado externo).

(4) Corresponde al total de montos suscritos en el mercado de derivados de monedas, tanto con contrapartes del mercado local como con no residentes (mercado externo).

Cuadro 9.4.3. Transacciones en el mercado cambiario formal

(1) Corresponde al promedio por día hábil de operaciones que realizan las entidades que forman parte del Mercado Cambiario Formal (MCF) con contrapartes locales y extranjeras. Contempla las transacciones de pesos chilenos y UF contra monedas extranjeras.

El Mercado Cambiario Formal corresponde a las empresas bancarias y otras entidades o personas autorizadas para formar parte de este mercado, las cuales están señaladas en el Capítulo III del Compendio de Normas de Cambios Internacionales del Banco Central de Chile.

Tanto las transacciones de derivados con terceros como spot con terceros consideran compras más ventas, mientras que el promedio interbancario considera sólo compras.

Para las operaciones de derivados de moneda nacional (pesos o UF) contra moneda extranjera distinta del dólar estadounidense, se aplica la paridad correspondiente al último día hábil del mes anterior.

Las cifras se revisarán con un desfase de tres meses y 23 días, lo que significa que en cada publicación los datos correspondientes a los últimos tres meses serán provisorios y sujetos a correcciones mensuales. Adicionalmente, pueden haber revisiones puntuales y de naturaleza excepcional, las que se explicarán en notas junto a las fechas de difusión.

(2) Total derivados más total spot.

CAPÍTULO 10: FINANZAS PÚBLICAS

Cuadro 10.1. Estado de operaciones del Gobierno Central Presupuestario, mensual

(1) El Gobierno Central está constituido por aquellas unidades de gobierno cuya acción abarca todo el territorio nacional.

(2) Los datos aquí presentados corresponden a registros de las transacciones en el momento en que se produce la obligación de efectuar un pago, es decir, se utiliza información a base devengada.

(3) Incluye intereses devengados por Fondos Especiales.

(4) Excluye el pago de bonos de reconocimiento, que se clasifica entre las partidas de financiamiento.

(5) Ingresos de Transacciones que afectan el Patrimonio neto más Venta de activos físicos clasificada en Transacciones en Activos No Financieros.

(6) Gastos de Transacciones que afectan el Patrimonio neto más Inversión y Transferencias de capital clasificadas en Transacciones en Activos No Financieros.

(7) Los ajustes por rezagos corresponden a la diferencia entre el monto devengado y el monto efectivamente girado o depositado en el período.

Cuadro 10.2. Estado de operaciones del Gobierno Central Total, trimestral

(1) Corresponde al concepto de transferencias (corrientes para el gasto) del clasificador presupuestario utilizado en la Ley de Presupuestos.

(2) En presentación tradicional forma parte de Ingresos de operación.

(3) Excluye el pago de bonos de reconocimiento, que se clasifica entre las partidas de financiamiento.

(4) Ingresos de Transacciones que afectan el Patrimonio Neto más Venta de activos físicos clasificada en Transacciones en Activos No Financieros.

(5) Gastos de Transacciones que afectan el Patrimonio Neto más Inversión y Transferencias de capital clasificadas en Transacciones en Activos No Financieros.



(6) En Gobierno Central Presupuestario las líneas de Fondos especiales hacen referencia al Fondo Compensación Cobre. En el Gobierno Central Extrapresupuestario, corresponde a las operaciones del Fondo de Estabilización de Precios del Petróleo.

CAPÍTULO 11: ECONOMÍA INTERNACIONAL

Cuadro 11.1. Crecimiento del producto interno bruto de las principales economías

(1) La zona euro comprende hoy: Alemania, Austria, Bélgica, Chipre, España, Eslovaquia, Eslovenia, Estonia, Finlandia, Francia, Grecia, Irlanda, Italia, Luxemburgo, Malta, Países Bajos y Portugal. Grecia se incorporó el 2001, Eslovenia el 2007; Chipre y Malta el 2008. Los demás países mencionados se incorporaron el 1 de enero de 1999. A partir del 30 de noviembre de 2005, Eurostat introdujo dos cambios metodológicos en las cuentas nacionales. En primer lugar, modificó el sistema de año base por uno de encadenamiento de precios. Luego, incorporó los servicios de intermediación financiera en el cálculo del PIB. Actualmente, las series de cuentas nacionales para la zona euro están disponibles a contar del segundo trimestre de 1995 (trimestre a trimestre anualizado) y del primer trimestre de 1996 (variación en doce meses).

(2) América Latina: Países ponderados a PPC (Paridad de Poder de Compra). América Latina: Argentina, Bolivia, Brasil, Chile, Colombia, Ecuador, México, Perú, Uruguay y Venezuela.

(3) Asia emergente: Países ponderados a PPC (Paridad de Poder de Compra). Asia emergente: China, Corea del Sur, Filipinas, Hong Kong, India, Indonesia, Malasia, Singapur, Tailandia y Taiwán.

(4) Europa emergente: Países ponderados a PPC (Paridad de Poder de Compra). Hungría, Polonia, R. Checa y Rusia.

(5) Crecimiento PIB socios comerciales: Crecimiento de los principales socios comerciales de Chile ponderados por su participación en las exportaciones totales en dos años móviles. Los países considerados son el destino de 93% del total de las exportaciones, en promedio, para el período 1990 - 2011.

(6) Crecimiento mundial a PPC: Crecimientos regionales ponderados por la participación en el PIB mundial a PPC publicado por el FMI en World Economic Outlook (WEO, abril 2012). El crecimiento se calcula a partir de una muestra de países que representan aproximadamente el 85% del PIB mundial. Para el 15% restante se considera un crecimiento promedio de 3,7% para el período 1990-2010.

Cuadro 11.2. Índices de precios al consumidor en Estados Unidos, Zona Euro y Japón

(1) Índice de Precios al Consumidor. Corresponde a lo que la fuente de información denomina Consumer Price Index-All Urban Consumers, serie no desestacionalizada.

Cuadro 11.3. Índices de precios al consumidor en América Latina, Europa emergente y Asia emergente

(1) El set de países América Latina para inflación total son: Chile, Argentina, Brasil, México, Colombia y Perú.

El set de países América Latina para inflación sin energía ni alimentos es: Chile, Brasil, México y Perú.

IPC de Argentina empalmado en variaciones mensuales de nueva serie IPCNu sobre el índice de canasta 2008.

IPC de Chile empalmado en variaciones anuales de la serie de referencia INE canasta 2013 sobre la serie canasta 2009. Más información en www.ine.cl.

(2) Europa emergente incluye a Rep. Checa, Hungría, Rusia, Polonia y Turquía, tanto para inflación total como subyacente.

(3) El set de países Asia Emergente para inflación total son: Indonesia, Rep. Corea, Malasia, Tailandia,

China, India y Taiwán.

El set de países Asia Emergente para inflación sin energía ni alimentos son: Indonesia , Rep. Corea, Tailandia y Taiwan.

Cuadro 11.4. Precios de productos básicos

- (1) Bolsa de Metales de Londres: cotización del cobre grado A Settlement.
- (2) Las series de precios del petróleo West Texas Intermediate (WTI) y Brent, que se utilizan para monitorear y analizar la evolución del mercado del crudo, están altamente correlacionadas. No obstante, el primero, al ser de una calidad algo mayor, presenta por lo general un nivel de precios que está entre 1 y 2 dólares/barril más alto. Cabe señalar que el análisis y seguimiento del WTI ha pasado a ser más apropiado, debido a que: a) la información y análisis proveniente de los bancos de inversión y analistas se ha enfocado principalmente en este tipo de petróleo, b) el mercado de futuros WTI es más profundo y c) es más relevante como referencia para la determinación del precio de los combustibles en Chile.
- (3) Se corrigiendo la serie histórica por discontinuidad de la serie reportada. En reemplazo, se publica el precio del diesel de la Costa del Golfo de EE.UU.
- (4) Precio de kerosene corresponde al precio del contrato futuro con fecha de expiración más cercana para el Heating oil N°2 (combustible de calefacción) de la Costa del Golfo en EE.UU.
- (5) Unidades térmicas británicas.
- (6) Los precios corresponden a celulosa blanqueada y de fibra larga, Northern Bleached Softwood Kraft Pulp (NBSK).
- (7) La onza troy es una medida de peso de los metales preciosos equivalente a 31,103 g.

Cuadro 11.6. Índices de bolsas externas

- (1) MSCI World:Índice accionario calculado por MSCI que incluye instrumentos de Australia, Austria, Belgica, Canadá, Dinamarca, Finlandia, Francia, Alemania, Grecia, Hong Kong, Irlanda, Israel, Italia, Japon, Países Bajos, Nueva Zelanda, Noruega, Portugal, Singapur, España, Suecia, Suiza, Reino Unido y EE.UU., para más información ver: <http://www.msci.com/products/Índices/tools/>
- (2) MSCI Emerging Market Latinamerica: Índice accionario por MSCI que incluye instrumentos de Brasil, Chile, Colombia, México y Perú, para más información ver: <http://www.msci.com/products/Índices/tools/>
- (3) MSCI Emerging Market Asia:Índice accionario por MSCI que incluye instrumentos de China, India, Indonesia, Rep. De Corea, Malasia, Filipinas, Taiwan, Tailandia, para más información ver: <http://www.msci.com/products/Índices/tools/>
- (4) MSCI Emerging Market Europa:Índice accionario por MSCI que incluye instrumentos de Hungría, Polonia, Republica Checa, Rusia y Turquía , para más información ver: <http://www.msci.com/products/Índices/tools/>

Cuadro 11.7. Tasas de interés externas

- (1) Tasas anuales
- (2) Desde marzo del 2001 y hasta julio del 2006, la política monetaria en Japón tuvo como objetivo los agregados monetarios. Específicamente, el Banco de Japón (BOJ) tenía como meta que los saldos promedios de las cuentas corrientes de los bancos en el BOJ alcanzaran un rango deseado. Por tanto, para ese período, la tasa de referencia utilizada debe ser la overnight call rate.
- (3) Libor: Corresponde a London Inter-Bank Offered Rate. Es la tasa de interés ofrecida para los depósitos interbancarios en el mercado de Londres.

Cuadro 11.8. Spreads soberanos: EMBI global spread

- (1) El Spread soberano es el premio expresado en puntos base por año, que los inversionistas exigen para invertir en instrumentos de deuda del gobierno de un país distinto de EE.UU. El EMBI global



spread (Emerging Markets Bond Index global spread) es un promedio ponderado de spreads soberanos según la capitalización de mercado de cada instrumento.

(0) Este índice contiene instrumentos denominados en dólares, emitidos por gobiernos y entidades cuasi fiscales. Incluye, entre otros, bonos Brady, Eurobonds e instrumentos de deuda emitidos en el mercado local. Los países e instrumentos incluidos en este índice varían de acuerdo a si cumplen o no con los requerimientos de quienes calculan el índice. Para mayor información sobre este índice ver www.morganmarkets.com.

(2) JPMorgan EMBIG Latin Sovereign Spread: Diferencia entre índice de bono soberano de América Latina y bono del Tesoro de EE.UU. calculado por JPMorgan, para más información ver:

<http://www.jpmmorgan.com/pages/jpmmorgan/investbk/solutions/research/indices/product>.

(3) JPMorgan EMBIG Asia Sovereign Spread: Diferencia entre índice de bono soberano de Asia emergente y bono del Tesoro de EE.UU. calculado por JPMorgan, para más información ver:

<http://www.jpmmorgan.com/pages/jpmmorgan/investbk/solutions/research/indices/product>.

(4) JPMorgan EMBIG Europe Sovereign Spread: Diferencia entre índice de bono soberano de Europa emergente y bono del Tesoro de EE.UU. calculado por JPMorgan, para más información ver:

<http://www.jpmmorgan.com/pages/jpmmorgan/investbk/solutions/research/indices/product>

CAPÍTULO 12: EXPECTATIVAS ECONÓMICAS

Cuadro 12.1. Encuesta de expectativas económicas, mensual, distintos indicadores (BCCh)

(1) Encuesta mensual a un selecto grupo de académicos, consultores y ejecutivos o asesores de instituciones financieras. Se cierra el día hábil siguiente de conocerse el IPC o el Imacec del mes, dependiendo del último que se entregue, y los resultados se publican el día subsiguiente a las 8:30 hrs., en la página en Internet www.bcentral.cl, Estadísticas Económicas y bajo Expectativas Económicas.

(2) Fines de cada mes.

Cuadro 12.2. Encuesta de operadores financieros

La EOF se realiza con frecuencia quincenal y está dirigida a las personas responsables de las decisiones financieras de cada institución invitada a participar de esta encuesta. Dichas instituciones pertenecen a la industria bancaria local, a las administradoras de fondos de pensiones, compañías de seguros, corredoras de bolsa, agentes de valores, fondos mutuos y entidades extranjeras que operan activamente con Chile.

La EOF se publica los segundos y cuartos miércoles de cada mes a las 08:30 hrs. aprox.

A contar de julio de 2011 se incorpora la medición de Expectativas de TPM 3 meses en adelante, reemplazando la consulta de TPM 18 meses en adelante.

La consulta "A fin de año" de la variable "Expectativas de Tipo de Cambio" corresponde al término del año en curso hasta la encuesta de la segunda quincena de agosto, cuando comienza a representar el término del año siguiente.

Cuadro 12.3. Expectativas de inflación (mercado secundario)

(1) Seguro de inflación: Corresponde al punto medio de los precios de compra y venta, sobre las variaciones de la unidad de fomento a un plazo determinado. Esta operación permite capturar las inflaciones esperadas a distintos períodos (1, 2,..12 meses, etc). La fecha de liquidación, o compensación, del Seguro Inflación corresponde al día hábil previo al cambio de IPC en el "Sistema de Reajustabilidad de la UF", lo que ocurre el día 9 de cada mes. Corresponde a la cotización de una compra o venta a plazo de unidades de fomento, a un precio determinado de antemano. Un banco

"A" se compromete a pagar una tasa fija (predeterminada) de inflación, expresada como un valor UF, sobre un monto de capital en UF y un plazo acordado, y un agente "B" se compromete a pagar en la fecha de vencimiento la tasa de inflación efectiva, expresada como un valor UF a esa fecha, sobre ese mismo monto y plazo. Con este instrumento es posible especular respecto de la tasa de inflación futura, o establecer coberturas para posiciones en pesos.

(2) Compensación inflacionaria: La compensación inflacionaria (CI) permite identificar la inflación que esperan los agentes para un período determinado.

(3) Compensación inflacionaria spot: Se calcula a partir de la diferencia entre las tasas de interés nominales y reales de instrumentos de similar riesgo y duración (bonos benchmark y swap promedio cámara en pesos y UF).

(4) Compensación inflacionaria forward: se obtiene de las compensaciones inflacionarias spot y capturan la compensación inflacionaria entre períodos, tal que compensación inflacionaria forward 3y2 representa la inflación futura a 3 años, en 2 años más; y compensación inflacionaria forward 5y5 representa la inflación futura a 5 años, en 5 años más.

(5) Porcentaje de encuestados que responde "mucho" a la pregunta ¿Cuánto cree usted que subirán los precios de las cosas dentro de los próximos 12 meses?.

(6) Inflación esperada en 12 meses (Comercio e Industria).

Cuadro 12.6. Expectativas económicas, trimestral, síntesis de los resultados (UCh)

(1) Porcentaje de los entrevistados que contesta una de las opciones de cada pregunta.

Cuadro 12.7. Índice de percepción de la economía, por componentes (Ipec)

(1) El Índice de percepción de la economía, Ipec, es un índice compuesto, calculado a partir de la combinación de las respuestas del público a cinco preguntas que miden la percepción de la situación económica personal actual, la situación económica actual del país, la situación económica futura del país a largo plazo y las expectativas de consumo de artículos para el hogar. El rango es de 0 a 100, donde 100 indica las mejores percepciones.

(2) El índice de percepción de la economía, para cada trimestre, se calcula como promedio del índice mensual.