

# **BOLETÍN MENSUAL**

## **Septiembre 2014**

volumen 87 N.º 1039





# ÍNDICE

Indicadores Estadísticos. Contenido y Naturaleza.	11
Siglas, abreviaturas y signos utilizados.	13
<b>CAPÍTULO 1: PRINCIPALES ESTADÍSTICAS MACROECONÓMICAS</b>	<b>17</b>
1.1. Series trimestrales	18
1.2. Series mensuales	19
<b>CAPÍTULO 2: CUENTAS NACIONALES</b>	<b>20</b>
<b>    PIB, INGRESO Y GASTO</b>	<b>21</b>
2.1. Indicador mensual de actividad económica (IMACEC)	22
2.2. Producto interno bruto, trimestral, volumen a precios del año anterior encadenado	23
2.3. Gasto del producto interno bruto, trimestral, precios corrientes	24
2.4. Deflactor del gasto del producto interno bruto, trimestral	24
2.5. Gasto del producto interno bruto, anual, precios corrientes	25
2.6. Deflactor del gasto del producto interno bruto, anual	25
2.7. Gasto del producto interno bruto, trimestral, volumen a precios del año anterior encadenado	26
2.8. Variación del gasto del producto interno bruto, trimestral, volumen a precios del año anterior encadenado	26
2.9. Contribución del gasto del producto interno bruto, trimestral, volumen a precios del año anterior encadenado	27
2.10. Gasto del producto interno bruto, trimestral, volumen a precios del año anterior encadenado, desestacionalizado	28
2.11. Variación del gasto del producto interno bruto, trimestral, volumen a precios del año anterior encadenado, desestacionalizado	28
2.12. Contribución del gasto del producto interno bruto, trimestral, volumen a precios del año anterior encadenado, desestacionalizado	29
2.13. Gasto del producto interno bruto, anual, volumen a precios del año anterior encadenado	30
2.14. Variación del gasto del producto interno bruto, anual, volumen a precios del año anterior encadenado	30
2.15. Contribución del gasto del producto interno bruto, anual, volumen a precios del año anterior encadenado	31
2.16. Producto interno bruto por clase de actividad económica, trimestral, precios corrientes	32
2.17. Producto interno bruto por clase de actividad económica, anual, precios corrientes	32
2.18. <i>Deflactor del producto interno bruto por clase de actividad económica (Base de datos)</i>	
2.19. Producto interno bruto por clase de actividad económica, trimestral, volumen a precios del año anterior encadenado	33
2.20. Variación del PIB por clase de actividad económica, trimestral, volumen a precios del año anterior encadenado	33
2.21. Contribución del PIB por clase de actividad económica, trimestral, volumen a precios del año anterior encadenado	34



2.22. Producto interno bruto por clase de actividad económica, trimestral, volumen a precios del año anterior encadenado, desestacionalizado	35
2.23. Variación del PIB por clase de actividad económica, trimestral, volumen a precios del año anterior encadenado, desestacionalizado	35
2.24. Contribución del PIB por clase de actividad económica, trimestral, volumen a precios del año anterior encadenado, desestacionalizado	36
2.25. Producto interno bruto por clase de actividad económica, anual, volumen a precios del año anterior encadenado	37
2.26. Variación del PIB por clase de actividad económica, anual, volumen a precios del año anterior encadenado	37
2.27. Contribución del PIB por clase de actividad económica, anual, volumen a precios del año anterior encadenado	38
2.28. Producto-ingreso, precios corrientes	39
2.29. Ingreso Nacional Bruto disponible, volumen a precios del año anterior encadenado	40
2.30. Principales agregados macroeconómicos y participación en el producto interno bruto, anuales, precios corrientes	41
<b>CUENTAS NACIONALES DE LOS SECTORES INSTITUCIONALES</b>	<b>42</b>
2.31. Economía Nacional. Operaciones no financieras, operaciones financieras y balances financieros	43
2.32. Hogares e IPSFL. Operaciones no financieras, operaciones financieras y balances financieros	44
2.33. Empresas no financieras. Operaciones no financieras, operaciones financieras y balances financieros	45
2.34. Gobierno general. Operaciones no financieras, operaciones financieras y balances financieros	46
2.35. Sociedades financieras. Operaciones no financieras, operaciones financieras y balances financieros	47
2.36. Exposiciones intersectoriales. Depósitos por sector de contrapartida. Operaciones financieras y balances	48
2.37. Exposiciones intersectoriales. Préstamos por sector de contrapartida. Operaciones financieras y balances	49
<b>PIB REGIONAL</b>	<b>50</b>
2.38. Producto interno bruto por región, anual, volumen a precios del año anterior encadenado	51
2.39. PIB por clase de actividad económica y por región, anuales, volumen a precios del año anterior encadenado, 2009	52
2.40. PIB por clase de actividad económica y por región, anuales, volumen a precios del año anterior encadenado, 2010	52
2.41. PIB por clase de actividad económica y por región, anuales, volumen a precios del año anterior encadenados, 2011	53
2.42. PIB por clase de actividad económica y por región, anuales, volumen a precios del año anterior encadenados, 2012	53
<b>CAPÍTULO 3: INDICADORES SECTORIALES</b>	<b>54</b>

3.1. Índices de producción industrial	55
3.2. Índices de producción y ventas industriales - Sofofa	56
3.3. Índices de producción minera	57
3.4. Producción y exportaciones de cobre	57
3.5. Venta de viviendas e indicadores de la actividad de la construcción	58
3.6. Número de viviendas y superficie autorizada en obras nuevas, total país	58
3.7. Índice general de ventas de supermercados	59
3.8. Estadísticas de comercio	59
<b>CAPÍTULO 4: SECTOR EXTERNO</b>	<b>60</b>
<b>BALANZA DE PAGOS</b>	<b>61</b>
4.1. Balanza de Pagos	62
4.2. Cuenta Corriente	63
4.2.1. Renta de la inversión (Ingreso Primario)	63
4.2.2. Renta de la inversión (continuación)	64
4.3. Cuenta financiera	65
4.3.1. Inversión directa	66
4.3.2. Inversión de cartera	67
4.3.3. Otra inversión	67
4.3.4. Por sector institucional, Flujos Netos	68
4.3.5. Por sector institucional, Flujos Netos (continuación)	68
4.3.6. Por sector institucional, Gobierno General y Banco Central	69
4.3.7. Cuenta financiera de la balanza de pagos, por sector institucional, bancos	69
4.3.8. Por sector institucional, fondos de pensiones	70
4.3.9. Por sector institucional, otras sociedades financieras	71
4.3.10. Por sector institucional, empresas no financieras y hogares	71
<b>POSICION DE INVERSION INTERNACIONAL</b>	<b>72</b>
4.4. Posición de Inversión Internacional, resumen por categoría funcional	73
4.4.1. Posición de inversión internacional, detalle por categoría funcional	74
4.4.2. Por sector institucional, gobierno, Banco Central y bancos	75
4.4.3. Por sector institucional, fondos de pensiones, otras sociedades financieras y otros sectores	76
4.4.4. Posición de inversión internacional, detalle por sector institucional	77
<b>DEUDA EXTERNA</b>	<b>78</b>
4.5. Deuda externa bruta, por sector Institucional, anual	79
4.5. Deuda externa bruta, por sector Institucional, mensual	80



4.5.1. Otros sectores, anual	81
4.5.1. Otros sectores, mensual	82
4.5.2. Por plazo, anual	83
4.5.2. Por plazo, mensual	84
4.5.3. De corto plazo residual, por sector institucional, anual	85
4.5.4. De corto plazo residual, por tipo de instrumento, anual	85
4.5.3. De corto plazo residual, por sector institucional, mensual	86
4.5.4. De corto plazo residual, por tipo de instrumento, mensual	86
4.5.5. Por sector acreedor, anual	87
4.5.5. Por sector acreedor, mensual	87
4.5.6. Servicio de la deuda externa bruta de largo plazo, por sector institucional	88
4.5.7. Por tasa de interés y sector institucional, anual	89
4.5.7. Por tasa de interés y sector institucional, trimestral	90
4.5.8. Duración de la deuda externa bruta de largo plazo, por sector deudor	91
4.5.9. Créditos externos contratados	92
<b>COMERCIO EXTERIOR</b>	<b>93</b>
4.6.1. Exportaciones	94
4.6.2. Importaciones	95
4.6.3. Índice de volumen de exportaciones	96
4.6.4. Índice de volumen de importaciones	97
4.6.5. Índice de precios de exportaciones	98
4.6.6. Índice de precios de importaciones	98
4.6.7. Exportaciones por países	99
4.6.8. Importaciones por países	99
<b>CAPÍTULO 5: MERCADO LABORAL</b>	<b>100</b>
5.1. Fuerza de trabajo nacional e inactivos	101
5.2. Tasa de desocupación, nacional y por región	102
5.3. Ocupados, por rama de actividad económica	103
5.3. Ocupados, por rama de actividad económica (continuación)	103
5.4. Cesantes, por rama de actividad económica	104
5.4. Cesantes, por rama de actividad económica (continuación)	104
5.5. Ocupación, por grupo de ocupación	105
5.6. Empleo en el Gran Santiago	105
5.7. <i>Índice de vacantes (Base de datos)</i>	
5.8. Índices de remuneraciones	106
5.9. <i>Población nacional estimada al 30 de junio de cada año, sexo (Base de datos)</i>	
5.10. <i>Tasa brutas natalidad y mortalidad (Base de datos)</i>	

<b>CAPÍTULO 6: PRECIOS</b>	<b>107</b>
6.1. Inflación del índice de precios al consumidor (IPC) y medidas subyacentes	108
6.1. Inflación del índice de precios al consumidor (IPC) y medidas subyacentes (continuación)	108
6.1. Inflación del índice de precios al consumidor (IPC) y medidas subyacentes	109
6.1. Inflación del índice de precios al consumidor (IPC) y medidas subyacentes (continuación)	110
6.2. Índice de precios al productor (IPP) por categoría	110
6.3. <i>Índice de precios al consumidor (IPC) (Base de datos)</i>	
6.4. <i>Índice de precios al consumidor (IPC), por divisiones (Base de datos)</i>	
6.5. Unidades de reajustabilidad	111
6.6. <i>Unidad de fomento (UF) (Base de datos)</i>	
6.7. <i>Índice de valor promedio (IVP)(Base de datos)</i>	
6.8. <i>Unidad Tributaria (Base de datos)</i>	
6.9. Índices de la Bolsa de Comercio de Santiago	112
<b>CAPÍTULO 7: TASAS DE INTERÉS</b>	<b>113</b>
7.1. Tasas de interés de referencia de la política monetaria	114
7.2. <i>Tasas de interés de referencia de la política monetaria (continuación) (Base de datos)</i>	
7.3. Tasas de interés del mercado monetario	115
7.4. Tasas de interés de los instrumentos del Banco Central de Chile y de la Tesorería General de la República, mercado secundario	115
7.5. <i>Tasas de interés de los instrumentos del Banco Central de Chile (Base de datos)</i>	
7.6. Tasas de interés del sistema financiero, por tipo de colocación	116
7.6. Tasas de interés del sistema financiero, por tipo de colocación (continuación)	117
7.7. Tasas de interés del sistema financiero, por plazo	118
7.7. Tasas de interés del sistema financiero, por plazo (continuación)	118
7.8. <i>Tasas de interés del sistema financiero, operaciones de 30 a 89 días (Base de datos)</i>	
7.9. <i>Tasas de interés del sistema financiero, operaciones de 90 días a un año (Base de datos)</i>	
7.10. <i>Tasas de interés del sistema financiero, operaciones de uno a tres años (Base de datos)</i>	
7.11. <i>Tasas de interés del sistema financiero, operaciones de más de tres años (Base de datos)</i>	
<b>CAPÍTULO 8: TIPOS DE CAMBIO</b>	<b>119</b>
8.1. Índices de tipo de cambio y de precios externos, distintas medidas	120
8.2. Tipo de cambio nominal, peso-distintas monedas extranjeras, promedios mensuales y anuales	121
8.3. Paridades de monedas extranjeras, promedios mensuales y anuales	122
8.4. <i>Tipo de cambio nominal, diario y mensual (Base de datos)</i>	

8.5. *Tipo de cambio acuerdo, diario y mensual (Base de datos)*

<b>CAPÍTULO 9: ESTADÍSTICAS MONETARIAS Y FINANCIERAS</b>	<b>123</b>
<b>AGREGADOS MONETARIOS</b>	<b>124</b>
9.1.1. Base monetaria y agregados monetarios privados	125
9.1.1. Base monetaria y agregados monetarios privados (continuación)	126
9.1.2. Agregados monetarios privados desestacionalizados	127
9.1.2. Agregados monetarios privados desestacionalizados (continuación)	127
9.1.3. <i>Dinero y depósitos a plazo del sector público (Base de datos)</i>	
9.1.4. <i>Monedas en circulación (Base de datos)</i>	
9.1.5. <i>Billetes en circulación (Base de datos)</i>	
<b>DEPÓSITOS Y COLOCACIONES</b>	<b>128</b>
9.2.1. Colocaciones por tipo de deudor	129
9.2.2. Colocaciones según plazo y reajustabilidad, saldos	130
9.2.3. Depósitos y captaciones en moneda nacional	131
9.2.4. Depósitos en moneda extranjera	131
9.2.5. <i>Depósitos y colocaciones, sectores privado y público no financieros (Base de datos)</i>	
9.2.6. <i>Colocaciones en moneda nacional (Base de datos)</i>	
9.2.7. <i>Colocaciones en moneda extranjera (Base de datos)</i>	
9.2.8. <i>Colocaciones en moneda nacional, promedios por sector y por reajustabilidad (Base de datos)</i>	
9.2.9. <i>Colocaciones en moneda nacional, saldos por sector y por reajustabilidad (Base de datos)</i>	
9.2.10. <i>Colocaciones en moneda extranjera, promedios por sector y por plazo (Base de datos)</i>	
9.2.11. <i>Colocaciones en moneda extranjera, saldos por sector y por plazo (Base de datos)</i>	
9.2.12. <i>Inversiones financieras en moneda nacional (Base de datos)</i>	
9.2.13. <i>Inversiones financieras en moneda extranjera (Base de datos)</i>	
<b>PANORAMAS FINANCIEROS</b>	<b>132</b>
9.3.1. Activos y pasivos del Banco Central de Chile	133
9.3.2. Activos y pasivos del Banco Central de Chile, bancos comerciales y sociedades financieras	134
9.3.3. Activos y pasivos de bancos comerciales y sociedades financieras	134
9.3.4. Balance del Banco Central: Saldos por posición	135
9.3.5. Posiciones denominadas en moneda extranjera del balance del Banco Central	136
9.3.6. Activos de reservas internacionales: Contrapartida de las variaciones, detalle por sector y tipo de operación	137



9.3.7. Base monetaria: Contrapartida de las variaciones	138
9.3.8. <i>Activos de reserva (Base de datos)</i>	
9.3.9. Activos de reserva por monedas, anual	139
9.3.9. Activos de reserva por monedas, trimestral	140
9.3.10. <i>Posición del balance del Banco Central: Variación de saldos (Base de datos)</i>	
9.3.11. <i>Variación de la posición denominada en moneda extranjera del Banco Central (Base de datos)</i>	
9.3.12. <i>Activos de reservas internacionales: Contrapartida de las variaciones, apertura por sector y operaciones (Base de datos)</i>	
9.3.13. Liquidez en moneda extranjera del Banco Central y Gobierno Central	141
9.3.13. Liquidez en moneda extranjera del Banco Central y Gobierno Central (continuación)	141
9.3.14. Liquidez del sistema financiero	142
9.3.15. <i>Título de deuda vigente del Banco Central de Chile (Base de datos)</i>	
<b>MERCADO CAMBIARIO</b>	<b>143</b>
9.4.1. Posición spot y de derivados del mercado cambiario formal	144
9.4.2. Transacciones spot y de derivados del mercado cambiario formal	145
9.4.3. Transacciones en el mercado cambiario formal	146
9.4.4. <i>Operaciones de derivados entre monedas extranjeras, mercado externo (Base de datos)</i>	
9.4.5. <i>Operaciones de derivados (peso-dólar), mercado cambiario formal, por plazo (Base de datos)</i>	
9.4.6. <i>Operaciones de derivados sobre tasas de interés externas, mercado externo (Base de datos)</i>	
9.4.7. <i>Operaciones de derivados sobre productos básicos, mercado externo (Base de datos)</i>	
<b>CAPÍTULO 10: FINANZAS PÚBLICAS</b>	<b>147</b>
10.1. Estado de operaciones del Gobierno Central Presupuestario, mensual	148
10.2. Estado de operaciones del Gobierno Central Total, trimestral	149
<b>CAPÍTULO 11: ECONOMÍA INTERNACIONAL</b>	<b>150</b>
11.1. Crecimiento del producto interno bruto de las principales economías	151
11.2. Índices de precios al consumidor en Estados Unidos, Zona Euro y Japón	152
11.3. Índices de precios al consumidor en América Latina, Europa emergente y Asia emergente	152
11.4. Precios de productos básicos	153
11.5. Precios de productos básicos alimentos	153
11.6. Índices de bolsas externas	154
11.7. Tasas de interés externas	155
11.8. Spreads soberanos: EMBI global spread	155



<b>CAPÍTULO 12: EXPECTATIVAS ECONÓMICAS</b>	<b>156</b>
12.1. Encuesta de expectativas económicas, mensual, distintos indicadores (BCCh)	157
12.2. Encuesta de operadores financieros	157
12.3. Expectativas de inflación (mercado secundario)	158
12.4. Indicador mensual de confianza empresarial(UAI-Icare)	158
12.5. Expectativas económicas, trimestral, distintos indicadores (UCh)	159
12.6. Expectativas económicas, trimestral, síntesis de los resultados (UCh)	159
12.7. Índice de percepción de la economía, por componentes (Ipec)	160
<b>Notas del Boletín Mensual</b>	<b>161</b>

## Indicadores Estadísticos

### CONTENIDO Y NATURALEZA

---

La selección y presentación de la información estadística que se incluye en el Boletín Mensual del Banco Central de Chile se presenta de acuerdo con las siguientes orientaciones básicas.

#### Contenido

La información estadística se ordena en doce capítulos, que facilitan el análisis macroeconómico de la economía chilena. El primer capítulo presenta un resumen de las principales estadísticas de relevancia para Chile, en tanto que los restantes capítulos se concentran en indicadores de la economía nacional e internacional.

#### Fuentes

La publicación contiene información estadística tanto de fuentes externas —lo que se indica en cada cuadro— como de información elaborada por el propio Banco Central, en cuyo caso no se especifica la fuente. Respecto de las fuentes externas, se privilegia el uso de las fuentes oficiales originales.

#### Cobertura temporal

En general, los cuadros presentan cifras anuales para los últimos cuatro años calendario y aperturas trimestrales o mensuales para los últimos dos años.

#### Frecuencia de la información

La frecuencia de los indicadores publicados es mensual, trimestral y/o anual. Ello significa que la publicación de indicadores trimestrales y/o anuales se realizará en aquellas ediciones del Boletín Mensual, para las cuales se tenga disponibilidad de nueva información bajo tal frecuencia. Se exceptúan de lo anterior, los indicadores de cuentas nacionales y de balanza de pagos, los que se presentan mensualmente.

#### Referencia temporal de indicadores de saldos

Los saldos están referidos a fines del período que corresponda, con excepción de aquellos indicadores para los que se señale en forma específica otra referencia temporal.



### **Integración a la web**

La información contenida en el Boletín Mensual se publica en forma electrónica en la página web del Banco Central ([www.bcentral.cl](http://www.bcentral.cl)). Asimismo, las series estadísticas pueden ser consultadas para períodos más extensos en la Base de Datos Estadísticos del Banco Central, disponible también en la página web.

## Siglas, abreviaturas y signos utilizados

<b>Ahp:</b>	Depósitos de ahorro a plazo
<b>Ahv:</b>	Depósitos de ahorro a la vista
<b>BCD:</b>	Bonos reajustables en dólares licitados por el BCCh
<b>BCP:</b>	Bonos en pesos licitados por el BCCh
<b>BCU:</b>	Bonos en UF licitados por el BCCh
<b>BML:</b>	Bolsa de metales de Londres
<b>BTP:</b>	Bonos en pesos licitados por la Tesorería General de la República
<b>BTU:</b>	Bonos en UF licitados por la Tesorería General de República
<b>C:</b>	Circulante
<b>CAC:</b>	Cooperativas de ahorro y crédito
<b>CDEC:</b>	Centro de despacho económico de carga
<b>CIF:</b>	Acrónimo del término en inglés Cost, Insurance and Freight, «Coste, seguro y flete, puerto de destino convenido»)
<b>D1:</b>	Depósitos en cuenta corriente del sector privado no financiero netos de encaje
<b>D1A:</b>	D1 + Ahv + otros depósitos a la vista del sector privado no financiero netos de canje, descontados de este último los documentos depositados
<b>DEG:</b>	Derecho especial de giro
<b>Dg:</b>	Dinero del sector público no financiero neto de encaje
<b>Dp:</b>	Depósitos a plazo del sector privado
<b>Dpg:</b>	Depósitos a plazo del sector público no financiero
<b>Dv:</b>	Depósitos a la vista distintos de cuentas corrientes
<b>EMBI:</b>	Emerging Markets Bond Index
<b>FCC:</b>	Fondo de compensación de los ingresos del cobre
<b>FEPCDP:</b>	Fondo de estabilización de precios de los combustibles derivados del petróleo
<b>FM:</b>	Fondos mutuos
<b>FOB:</b>	Acrónimo del término en inglés "Free on Board", "franco a bordo, puerto de carga convenido"
<b>FP:</b>	Fondos de pensiones
<b>GWH:</b>	Giga Wattios-hora ( $10^9$ Wh, unidad de energía)
<b>ICARE:</b>	Instituto Chileno de administración racional de empresas
<b>IGPA:</b>	Índice general de precios de acciones
<b>IMACEC:</b>	Indicador mensual de actividad económica
<b>INE:</b>	Instituto Nacional de Estadísticas
<b>INTER-10:</b>	Agrupación de las 10 principales acciones pertenecientes al IPSA que cotizan ADR en el exterior
<b>IPC:</b>	Índice de precios al consumidor
<b>IPCN:</b>	Índice de precios al consumidor de no transables
<b>IPCT:</b>	Índice de precios al consumidor de transables
<b>IPCX:</b>	Índice de precios al consumidor excluyendo los precios de combustibles y frutas y verduras frescas
<b>IPCX1:</b>	IPCX descontados los precios de carnes y pescados frescos, tarifas reguladas, precios indexados y servicios financieros
<b>IPE:</b>	Índice de precios externos relevantes para Chile



<b>IPE-5:</b>	IPE considerando los índices de precio de Canadá, Estados Unidos, Japón, Reino Unido y Zona Euro
<b>IPEC:</b>	Índice de percepción de la economía
<b>IPSA:</b>	Índice de precios selectivo de acciones
<b>IPSFL:</b>	Instituciones privadas sin fines de lucro
<b>IVA:</b>	Impuesto al valor agregado
<b>M1:</b>	$C + D1 + Dv + Ahv$
<b>M2:</b>	$M1 + Dp + Ahp + \text{Cuotas de FM con inversiones en instrumentos de deuda con duración de hasta un año (sector privado no financiero) + Captaciones de Cooperativas de Ahorro y Crédito - Inv. de FM en M2 - Inv. de CAC en M2}''$
<b>M3:</b>	$M2 + \text{Depósitos en moneda extranjera del sector privado} + \text{Documentos del BCCh} + \text{Bonos de Tesorería} + \text{Letras de Crédito} + \text{Resto de cuotas de FM} + \text{Cuotas de ahorro voluntario de AFP} - \text{Inversión de FM en M3} - \text{Inversión de AFP en M3}''$
<b>MCF:</b>	Mercado cambiario formal
<b>PDBC:</b>	Pagarés descontables en pesos licitados por el BCCh
<b>PIB:</b>	Producto Interno Bruto
<b>PPC:</b>	Poder paridad de compra
<b>PRBC:</b>	Pagarés reajustables en UF licitados por el BCCh
<b>PRC:</b>	Pagarés reajustables con pago de cupones licitados por el BCCh en UF
<b>PRD:</b>	Pagarés licitados por el BCCh, reajustables en dólares
<b>SOFOFA:</b>	Sociedad de Fomento Fabril
<b>TCM:</b>	Tipo de cambio multilateral
<b>TCM-5:</b>	TCM considerando las monedas de Canadá, Estados Unidos, Japón, Reino Unido y Zona Euro
<b>TCR:</b>	Tipo de cambio real
<b>TCR-5:</b>	TCR considerando las monedas de Canadá, Estados Unidos, Japón, Reino Unido y Zona Euro
<b>TPM:</b>	Tasa de política monetaria
<b>UAI:</b>	Universidad Adolfo Ibáñez
<b>UCh:</b>	Universidad de Chile
<b>UF:</b>	Unidad de fomento
<b>WTI:</b>	West Texas Intermediate

**Signos**

<b>0,0:</b>	Cantidad inferior a la mitad del último dígito indicado en la serie
<b>--:</b>	Inexistencia del fenómeno considerado o carencia de significado

**Palabras instrumentos**

inversión

extranjera

externa

correspondiente

**Abreviación**

instrum.

invers.

extranj.

ext.

correspon.

intereses	inter.
sociedades	soc.
instituciones sin fines de lucro	ISFL
mercado	mcdo.
transacciones	transac.
patrimonio	patrim.
producción	produc.
adquisición	adquisic.
endeudamiento	endeud.
financieros	financ.
especiales	espec.
situación	situac.
no bancarias	n/bancarias
no financieros	n/financ.
préstamo	prést.
empresas	empr.
devengados	deveng.
variación	variac.
porcentual	porcent.
documentos	dctos.
afectan	afect.
bienes y servicios	Bs. y Ss.
rezagados	rezag.
institucional	inst.
Estados Unidos	EE.UU





# I. PRINCIPALES ESTADÍSTICAS MACROECONÓMICAS\*

\*Para consultas sobre esta información dirigirse a: [contacto\\_bde@bcentral.cl](mailto:contacto_bde@bcentral.cl)



## CUADRO 1.1

### Series trimestrales (1)

	2012	2013	2013		2014	
			III	IV	I	II
<b>Actividad</b>						
PIB (millones de US\$, últimos 12 meses)	266.484	277.238	279.217	277.238	271.494	267.374
Población (millones de personas)	17,4	17,6	--	--	--	--
PIB per cápita (US\$)	15.276	15.724	--	--	--	--
PIB per cápita PPC (US\$, FMI)	18.182	19.067	--	--	--	--
PIB	5,4	4,1	5,0	2,7	2,4	1,9
PIB (desestacionalizado)	5,5	4,2	4,9	2,6	1,9	2,1
Demanda interna	6,9	3,4	1,3	1,1	-0,2	-0,9
Consumo	5,6	5,4	5,4	4,6	4,1	2,1
Formación bruta de capital fijo	12,2	0,4	-1,5	-12,3	-5,5	-8,1
Formación bruta de capital fijo (% PIB, últimos 12 meses)	26,8	25,8	26,9	25,8	25,3	24,7
Exportación de bienes y servicios	1,1	4,3	11,3	-0,9	3,5	-0,4
Importación de bienes y servicios	5,0	2,2	0,5	-5,3	-4,6	-9,1
Términos de intercambio	-4,7	-3,2	-2,5	-3,5	-1,6	-1,0
<b>Sector Externo</b>						
Cuenta corriente (% PIB, últimos 12 meses)	-3,4	-3,4	-3,5	-3,4	-3,1	-2,4
Exportación de bienes (millones de US\$, fob)(2)	77.965	76.684	18.526	19.348	19.100	19.767
Exportación de bienes (volumen)	2,1	3,5	11,2	-2,4	4,2	-1,5
Mineras	3,0	5,4	17,2	-2,6	10,8	-4,1
Cobre	2,5	6,3	18,2	-1,9	11,6	-4,6
Industriales	1,0	-0,1	2,1	-2,3	-5,0	8,1
Agrícolas	-0,3	5,3	5,6	12,9	-3,9	-19,2
Importación de bienes (millones de US\$, fob)	75.458	74.568	19.031	18.576	16.928	16.787
Importación de bienes (volumen)(3)	7,0	1,1	-0,7	-7,7	-5,5	-10,9
Consumo	7,1	9,3	8,8	8,0	-0,6	-5,8
Intermedios no combustibles	6,1	-0,5	-3,8	-2,2	-3,6	-7,4
Combustibles y lubricantes	-3,0	2,5	6,7	-2,7	-1,9	-11,2
Capital	20,3	-7,4	-12,2	-35,2	-19,3	-22,2
RIN (% PIB, últimos 12 meses) (4)	15,4	15,7	15,7	15,7	16,2	15,9
Reservas internacionales (millones de US\$)	41.650	41.094	42.303	41.094	40.970	41.088
RIN / Deuda externa corto plazo residual	1,0	1,1	1,2	1,1	1,2	1,2
Deuda externa total (% PIB, últimos 12 meses)	43,4	49,9	46,0	49,9	52,0	52,1
Deuda externa total (millones de US\$)	117.569	130.724	123.975	130.724	131.957	134.644
Posición de inversión internacional (% PIB)	-16,2	-15,0	-15,4	-15,0	-15,7	-14,9
<b>Cuentas Fiscales</b>						
Balance total Gobierno Central (% PIB, últimos 12 meses)	0,6	-0,6	0,0	-0,6	0,3	0,1
Deuda bruta Gobierno Central (% PIB)	11,9	12,8	12,6	12,8	12,8	--
Deuda neta Gobierno Central (% PIB)	-6,7	-5,7	-6,7	-5,7	-6,2	--
Deuda bruta Banco Central (% PIB)	15,1	13,6	14,5	13,6	13,8	--
Deuda neta Banco Central (% PIB)	-1,1	-2,2	-1,2	-2,2	-2,4	--
Deuda bruta consolidada (% PIB)	26,2	25,8	25,8	25,8	26,0	--
Deuda neta consolidada (% PIB)	-7,8	-7,9	-7,9	-7,9	-8,7	--
<b>Condiciones Externas</b>						
PIB mundial PPC	3,0	3,1	3,3	3,5	3,3	--
PIB socios comerciales	3,3	3,4	3,7	3,8	3,7	--

Fuente: Comité de Inversiones Extranjeras, Banco Central de Chile, Instituto Nacional de Estadísticas, Dirección de Presupuestos del Ministerio de Hacienda, Bloomberg y FMI.



## CUADRO 1.2 Series mensuales (1)

	2012	2013	2014		2014			
			I	II	may	jun	jul	ago
<b>Actividad y Empleo</b>								
Imacec	5,4	4,1	2,4	1,9	2,6	1,1	0,9	--
Imacec Desestacionalizado	5,4	4,2	0,6	0,2	0,9	-0,8	0,5	--
Producción Manufacturera (INE)	2,2	-0,3	-1,0	-1,5	0,4	-0,5	-4,1	--
Producción minera (INE)	3,9	5,5	1,7	4,7	5,2	3,3	-2,4	--
Generación de energía eléctrica (CDEC)	5,8	3,8	1,1	3,2	3,1	3,8	2,2	1,9
Ventas del comercio (INE)	8,7	9,7	5,5	3,0	4,9	2,4	1,5	--
Ventas del comercio (CNC)	5,9	9,7	3,8	3,7	4,1	3,0	-3,1	--
Venta de autos nuevos (ANAC)	1,4	11,6	-2,8	-15,7	-19,9	-9,3	-13,2	10,2
Venta de viviendas nuevas, nacional (CChC)	18,1	1,4	0,1	--	--	--	--	--
Venta de viviendas nuevas, Gran Santiago	23,0	0,2	6,6	-6,1	-12,9	0,7	--	--
Fuerza de trabajo (2)	1,2	2,2	2,4	1,6	1,4	1,6	1,8	--
Empleo (2)	1,8	2,7	2,1	1,3	1,6	1,3	1,0	--
Tasa de desempleo	6,1	5,7	6,5	6,5	6,3	6,5	6,5	--
<b>Precios</b>								
IPC (a/a) (3)	3,0	1,8	3,2	4,5	4,7	4,3	4,5	4,5
IPCX (a/a) (3)	2,4	1,5	2,7	3,9	4,0	4,0	4,2	4,4
IPCX1 (a/a) (3)	2,3	1,9	2,7	3,7	3,9	3,8	4,0	4,3
IPC (m/m) (3)	--	--	--	--	0,3	0,1	0,2	0,3
IPCX (m/m) (3)	--	--	--	--	0,3	0,1	0,2	0,4
IPCX1 (m/m) (3)	--	--	--	--	0,2	0,1	0,2	0,4
Costo de la mano de obra (nominal; a/a) (4)	7,2	6,2	6,5	6,9	7,0	7,1	7,6	--
<b>Tipo de cambio</b>								
Tipo de cambio nominal (\$/US\$)	486,7	495,0	551,5	554,4	555,4	553,1	558,2	579,1
Tipo de cambio nominal (1)	0,7	1,7	16,7	14,4	15,8	10,0	10,5	13,0
Tipo de cambio nominal multilateral (2)	-2,2	-0,4	12,2	11,5	12,9	7,6	9,2	10,7
Tipo de cambio real (1986=100)	89,8	90,0	97,5	97,4	97,6	96,9	97,9	100,5
Tipo de cambio real (1)	-2,5	0,2	11,7	9,9	11,2	6,2	7,7	8,8
<b>Sector Externo</b>								
Reservas internacionales netas (millones de US\$)	41.650	41.094	40.970	41.088	40.904	41.088	40.369	40.297
Exportación de bienes (millones de US\$, fob)(5)	77.965	76.684	19.100	19.767	6.944	6.185	6.479	6.048
Exportación de bienes (fob)	-4,3	-1,6	2,2	-1,7	-1,0	-2,5	2,2	-5,2
Importación de bienes (millones de US\$, fob)	75.458	74.568	16.928	16.787	5.445	5.532	6.098	5.692
Importación de bienes (fob)	7,2	-1,2	-6,6	-10,9	-18,6	-4,1	-6,7	-14,9
Consumo (cif)	6,1	8,9	-0,4	-5,5	-8,3	-2,5	-7,8	-14,1
Intermedios no combustibles (cif)	5,7	-1,3	-5,3	-8,4	-13,7	-4,3	1,4	-7,8
Combustibles y lubricantes (cif)	0,1	-6,0	-4,0	-8,8	-28,5	2,5	17,6	-20,5
Capital (cif)	19,6	-7,9	-20,0	-24,6	-28,5	-15,3	-36,2	-23,6
<b>Indicadores Financieros</b>								
Tasa de Interés de Política Monetaria (%)	5,0	4,9	4,3	4,0	4,0	4,0	3,9	3,6
BCP 5 años	5,3	5,2	4,8	4,7	4,7	4,6	4,3	4,0
BCP 10 años	5,4	5,3	5,0	4,9	5,0	4,9	4,7	4,3
M1 (nominal, promedio)	8,8	12,8	11,3	11,4	12,5	11,4	9,3	10,6
M2 (nominal, promedio)	7,6	14,9	11,3	5,7	6,5	5,7	6,7	6,9
M3 (nominal, promedio)	6,2	13,9	12,2	9,5	9,6	9,5	9,2	9,4
IPSA	3,0	-14,0	-14,9	-3,8	-6,9	-3,8	3,8	10,1
IPSA (01/01/2003=1.000)	4.301,4	3.699,2	3.772,8	3.875,7	3.903,8	3.875,7	3.875,4	3.996,6
Colocaciones reales totales (saldo)	10,7	6,9	5,7	3,6	3,5	3,6	3,6	3,3
<b>Condiciones Externas</b>								
Precio del cobre (US\$ / lb, BML)	3,6	3,3	3,2	3,1	3,1	3,1	3,2	3,2
Precio del petróleo (US\$ / barril, WTI )	94,2	97,9	98,7	103,1	101,9	105,2	102,9	96,4
Spread EMBI Chile (puntos base)	150,6	154,1	154,3	132,0	136,0	122,0	124,0	130,0
Bono del gobierno de EE.UU. a diez años (promedio, %)	1,8	2,1	2,8	2,6	2,6	2,6	2,5	2,4

Fuente: Banco Central de Chile, Instituto Nacional de Estadísticas, Dirección de Presupuestos del Ministerio de Hacienda, CNC(Cámara Nacional de Comercio), CChC (Cámara Chilena de la Construcción), Anac (Asociación Nacional Automotriz de Chile), Bolsa de Comercio de Santiago, Bloomberg.

## II. CUENTAS NACIONALES\*

\*Para consultas sobre esta información dirigirse a: [cuentasnacionales@bcentral.cl](mailto:cuentasnacionales@bcentral.cl)

## **PIB, Ingreso y Gasto**



### CUADRO 1 Indicador mensual de actividad económica (Imacec) (1)

Volumen a precios del año anterior encadenado (Promedio 2008=100)

		Serie original				Serie desestacionalizada (2)					Serie a costo de factores (3)			
		Índice	Variación porcentual			Índice	Variación porcentual				Índice	Variación porcentual		
			12 meses	Acumulada en el periodo	Acumulada en un año		Mes	12 Meses	Acumulada en el periodo	Acumulada en un año		12 meses	Acumulada en el periodo	Acumulada en un año
			(4)	(5)			(4)	(5)			(4)	(5)		
2010	Prom.	104,7	5,8	5,8	--	104,7	--	5,7	5,7	--	104,3	5,1	5,1	--
2011	Prom.	110,8	5,8	5,8	--	110,7	--	5,8	5,8	--	110,1	5,6	5,6	--
2012	Prom.	116,7	5,4	5,4	--	116,7	--	5,4	5,4	--	115,9	5,2	5,2	--
2013	Prom.	121,5	4,1	4,1	--	121,6	--	4,2	4,2	--	120,5	4,0	4,0	--
2012	Ago	116,2	6,3	5,6	5,4	117,3	0,9	5,9	5,6	5,3	115,1	5,9	5,5	5,2
	Sep	113,7	4,1	5,4	5,4	117,0	-0,3	5,3	5,5	5,5	112,5	4,0	5,3	5,3
	Oct	120,5	6,8	5,6	5,6	118,6	1,4	5,7	5,6	5,5	119,4	6,5	5,5	5,4
	Nov	122,2	5,3	5,6	5,7	119,4	0,7	5,7	5,6	5,6	121,3	5,2	5,4	5,5
	Dic	128,4	3,6	5,4	5,4	119,8	0,3	4,2	5,4	5,4	126,3	3,5	5,2	5,2
2013	Ene	119,1	6,6	6,6	5,5	121,5	1,4	6,5	6,5	5,6	118,5	6,6	6,6	5,4
	Feb	110,6	4,4	5,5	5,4	120,1	-1,2	5,2	5,8	5,6	109,9	4,3	5,5	5,3
	Mar	123,7	3,9	4,9	5,3	120,8	0,6	4,9	5,5	5,6	123,2	3,8	4,9	5,2
	Abr	121,2	4,2	4,7	5,3	119,6	-0,9	3,1	4,9	5,4	120,6	4,1	4,7	5,2
	May	121,5	3,5	4,5	5,1	120,4	0,7	3,5	4,6	5,2	120,6	3,3	4,4	5,0
	Jun	119,9	3,8	4,4	4,8	121,9	1,2	4,5	4,6	5,1	119,0	3,7	4,3	4,7
	Jul	120,6	5,9	4,6	4,8	122,4	0,4	5,2	4,7	5,0	119,8	5,9	4,5	4,7
	Ago	121,7	4,7	4,6	4,7	123,2	0,7	5,0	4,7	4,9	120,4	4,6	4,5	4,6
	Sep	118,7	4,4	4,6	4,7	122,2	-0,8	4,4	4,7	4,8	117,6	4,5	4,5	4,6
	Oct	123,6	2,6	4,4	4,4	122,2	0,0	3,0	4,5	4,6	122,6	2,7	4,3	4,3
	Nov	125,6	2,8	4,2	4,2	122,4	0,2	2,6	4,4	4,3	124,7	2,8	4,2	4,1
	Dic	131,8	2,6	4,1	4,1	122,4	-0,1	2,2	4,2	4,2	129,2	2,3	4,0	4,0
2014	Ene	120,7	1,3	1,3	3,6	122,6	0,2	1,0	1,0	3,7	119,9	1,2	1,2	3,6
	Feb	114,2	3,3	2,3	3,6	123,5	0,7	2,9	1,9	3,5	113,4	3,2	2,1	3,5
	Mar	127,2	2,8	2,4	3,5	122,9	-0,4	1,8	1,9	3,3	126,6	2,8	2,4	3,4
	Abr	123,7	2,1	2,3	3,3	122,8	-0,1	2,7	2,1	3,2	123,4	2,3	2,3	3,2
	May	124,7	2,6	2,4	3,2	123,9	0,9	2,9	2,2	3,2	123,9	2,7	2,4	3,2
	Jun	121,2	1,1	2,2	3,0	122,9	-0,8	0,8	2,0	2,8	120,5	1,2	2,2	3,0
	Jul	121,7	0,9	2,0	2,6	123,5	0,5	0,9	1,8	2,5	120,9	1,0	2,0	2,6

Indicador mensual de actividad económica

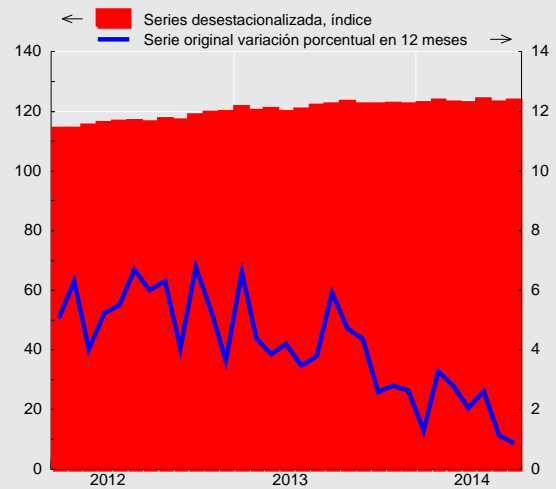



## CUADRO 2 Producto interno bruto (PIB), trimestral, volumen a precios del año anterior encadenado (1)

(Millones de pesos encadenados) (2)

	PIB total	Variación porcentual respecto de igual período del año anterior	PIB desestacionalizado (3)	Variación porcentual respecto del período anterior
2010	98.227.638	5,8	98.203.340	5,7
2011	103.963.086	5,8	103.859.899	5,8
2012	109.558.126	5,4	109.520.482	5,5
2013	114.022.307	4,1	114.083.950	4,2
2012 III	26.883.328	5,5	27.411.203	0,4
IV	29.023.788	5,2	27.967.124	2,0
2013 I	27.640.393	4,9	28.329.430	1,3
II	28.352.888	3,8	28.311.474	-0,1
III	28.229.197	5,0	28.751.303	1,6
IV	29.799.828	2,7	28.691.743	-0,2
2014 I	28.316.108	2,4	28.868.742	0,6
II	28.903.183	1,9	28.912.870	0,2

### Producto interno bruto (variación porcentual)

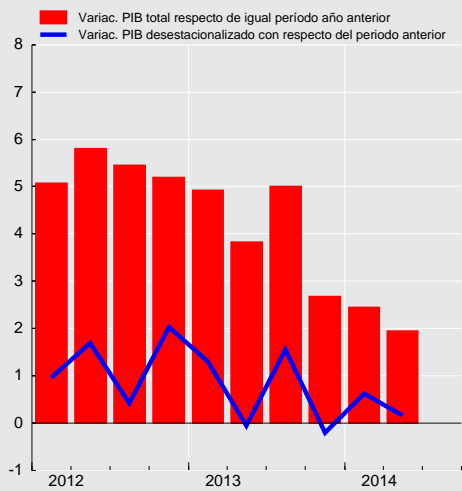



**CUADRO 2.3**  
**Gasto del producto interno bruto, trimestral, precios corrientes (1)**  
(Millones de pesos)

	2012		2013				2014	
	III	IV	I	II	III	IV	I	II
<b>Demanda interna</b>	32.975.145	34.792.302	33.459.761	33.348.248	34.432.949	36.443.515	35.112.048	34.896.668
<b>Consumo total</b>	24.258.825	26.817.289	24.197.320	25.471.119	26.288.632	28.909.633	26.307.829	27.373.030
Consumo de hogares e IPSFL (2)	20.587.269	22.061.645	20.388.916	21.424.238	22.272.386	23.786.551	21.961.305	22.942.519
Bienes durables	1.984.246	2.406.645	2.044.995	2.146.124	2.194.887	2.650.232	2.163.648	2.237.091
Bienes no durables	8.390.875	9.170.752	8.454.137	8.604.975	9.180.405	9.943.273	9.188.136	9.245.540
Servicios	10.212.147	10.484.249	9.889.784	10.673.139	10.897.094	11.193.046	10.609.521	11.459.888
Consumo de Gobierno	3.671.557	4.755.643	3.808.404	4.046.881	4.016.246	5.123.082	4.346.524	4.430.510
Variación de existencias	598.047	-976.799	1.503.863	-273.317	-218.915	-588.402	1.059.052	-407.032
<b>Formación bruta de capital fijo</b>	8.118.273	8.951.813	7.758.578	8.150.446	8.363.232	8.122.283	7.745.167	7.930.670
Construcción y otras obras	4.668.794	5.198.892	5.212.928	5.155.884	5.129.128	5.361.890	5.446.531	5.413.108
Maquinaria y equipos	3.449.478	3.752.921	2.545.650	2.994.562	3.234.104	2.760.393	2.298.636	2.517.562
Exportación de bienes y servicios	9.888.348	11.678.226	10.557.207	11.254.756	11.086.180	11.774.403	12.420.007	12.708.606
Exportación de bienes	8.379.427	10.061.776	8.896.438	9.768.133	9.414.771	9.964.196	10.627.303	10.978.582
Agropecuario-silvícola-pesca	343.792	306.520	940.854	1.033.184	432.289	390.199	1.196.193	1.097.032
Minería	4.939.322	6.462.267	4.797.142	5.468.109	5.574.420	5.939.130	5.715.495	5.753.294
Cobre	4.487.150	5.909.283	4.339.197	5.011.920	5.088.736	5.468.529	5.256.320	5.298.359
Resto	452.172	552.984	457.945	456.189	485.683	470.601	459.176	454.935
Industria	3.096.313	3.292.988	3.158.443	3.266.839	3.408.063	3.634.867	3.715.615	4.128.257
Exportación de servicios	1.508.921	1.616.450	1.660.769	1.486.624	1.671.409	1.810.208	1.792.704	1.730.023
Importación de bienes y servicios	11.341.063	11.813.068	10.461.374	11.106.843	11.779.721	11.797.017	11.535.425	11.554.355
Importación de bienes	9.985.688	10.465.060	9.087.815	9.674.523	10.255.868	10.155.945	9.902.787	9.864.129
Agropecuario-silvícola-pesca	170.380	174.577	149.842	120.187	163.099	177.221	149.988	105.228
Minería	1.132.435	1.187.989	1.183.903	1.286.473	1.179.373	1.132.854	1.221.262	1.413.593
Industria	8.682.874	9.102.493	7.754.070	8.267.863	8.913.396	8.845.869	8.531.538	8.345.308
Importación de servicios	1.355.374	1.348.009	1.373.559	1.432.320	1.523.853	1.641.072	1.632.637	1.690.226
<b>PIB</b>	31.522.430	34.657.460	33.555.593	33.496.161	33.739.408	36.420.901	35.996.630	36.050.919
Tasa de inversión en capital fijo	25,8	25,8	23,1	24,3	24,8	22,3	21,5	22,0
Tasa de inversión total	27,7	23,0	27,6	23,5	24,1	20,7	24,5	20,9

**CUADRO 2.4**  
**Deflactor del gasto del producto interno bruto, trimestral (1)**  
(Variación porcentual respecto de igual periodo del año anterior)

	2012		2013				2014	
	III	IV	I	II	III	IV	I	II
<b>Demanda interna</b>	2,8	2,2	2,9	1,6	3,1	3,6	5,1	5,6
<b>Consumo total</b>	3,0	2,9	2,5	2,0	2,8	3,1	4,4	5,2
Consumo de hogares e IPSFL (2)	3,1	2,9	2,1	1,8	2,7	2,8	4,0	5,1
Bienes durables	4,1	3,0	-0,1	-2,0	-1,9	-1,0	2,9	4,6
Bienes no durables	2,5	2,5	2,3	2,0	3,5	3,6	4,6	5,8
Servicios	3,5	3,2	2,3	2,4	3,0	2,9	3,7	4,6
Consumo de Gobierno	2,2	2,7	5,1	3,3	3,6	4,5	5,6	6,1
Formación bruta de capital fijo	3,1	2,5	4,5	3,3	4,6	3,5	5,6	5,9
Construcción y otras obras	4,8	6,4	7,9	6,3	5,6	3,2	3,2	5,5
Maquinaria y equipos	1,1	-3,1	-0,7	-1,1	2,2	2,9	11,3	6,5
Exportación de bienes y servicios	-3,6	-9,7	-8,9	-6,8	0,7	1,8	13,7	13,4
Exportación de bienes	-4,3	-9,8	-8,7	-6,5	0,9	1,8	14,8	14,1
Agropecuario-silvícola-pesca	-2,1	-4,6	8,3	1,1	13,6	8,5	31,5	30,4
Minería	-5,2	-8,9	-12,4	-10,3	-3,7	-5,7	7,6	9,7
Cobre	-3,0	-8,6	-13,0	-10,0	-4,0	-5,6	8,5	10,8
Resto	-19,9	-13,9	-6,9	-12,7	-0,9	-6,5	-1,6	-1,8
Industria	-2,4	-10,7	-5,7	-1,3	7,6	14,2	24,0	17,1
Exportación de servicios	0,4	-8,6	-10,2	-9,0	0,2	1,7	7,5	9,1
Importación de bienes y servicios	0,3	-8,1	-4,5	-5,8	3,3	5,4	15,6	14,5
Importación de bienes	0,7	-7,9	-4,6	-6,2	3,2	5,2	15,4	14,4
Agropecuario-silvícola-pesca	4,0	10,3	11,0	6,2	4,8	11,1	6,9	7,2
Minería	-3,0	-16,2	-14,9	-20,5	-3,4	-3,2	13,8	19,4
Industria	1,4	-7,7	-3,0	-3,8	4,1	6,3	15,8	13,4
Importación de servicios	-2,3	-9,0	-4,5	-3,5	4,4	7,0	17,3	14,9
<b>PIB</b>	1,8	1,5	1,4	1,2	1,9	2,4	4,7	5,6





**CUADRO 2.5**  
**Gasto del producto interno bruto, anual, precios corrientes (1)**  
(Millones de pesos)

	2010	2011	2012	2013
<b>Demanda interna</b>	104.016.024	117.566.900	129.529.394	137.684.472
Consumo total	79.168.033	88.782.270	97.006.723	104.866.703
Consumo de hogares e IPSFL (2)	65.522.805	74.091.660	81.327.256	87.872.091
Bienes durables	6.096.523	7.068.948	8.067.136	9.036.238
Bienes no durables	27.090.106	30.640.457	33.313.814	36.182.790
Servicios	32.336.176	36.382.254	39.946.306	42.653.062
Consumo de Gobierno	13.645.227	14.690.610	15.679.467	16.994.612
Variación de existencias	1.441.289	1.652.597	1.429.364	423.229
Formación bruta de capital fijo	23.406.703	27.132.032	31.093.307	32.394.540
Construcción y otras obras	14.681.853	16.751.193	19.119.315	20.859.830
Maquinaria y equipos	8.724.850	10.380.839	11.973.991	11.534.710
Exportación de bienes y servicios	42.245.984	46.162.810	44.374.880	44.672.547
Exportación de bienes	36.188.309	39.435.085	38.000.598	38.043.538
Agropecuario-silvícola-pesca	2.255.442	2.397.970	2.470.204	2.796.526
Minería	22.603.339	23.761.014	22.507.805	21.778.801
Cobre	20.982.583	21.628.632	20.408.035	19.908.383
Resto	1.620.756	2.132.382	2.099.770	1.870.418
Industria	11.329.527	13.276.100	13.022.589	13.468.211
Exportación de servicios	6.057.675	6.727.725	6.374.282	6.629.009
Importación de bienes y servicios	35.254.122	42.326.888	44.303.483	45.144.955
Importación de bienes	30.064.809	36.181.505	38.874.969	39.174.150
Agropecuario-silvícola-pesca	408.414	535.499	579.991	610.349
Minería	3.625.466	5.215.755	4.849.124	4.782.603
Industria	26.030.929	30.430.252	33.445.853	33.781.198
Importación de servicios	5.189.313	6.145.383	5.428.515	5.970.805
PIB	111.007.886	121.402.822	129.600.791	137.212.064
Tasa de inversión en capital fijo	21,1	22,3	24,0	23,6
Tasa de inversión total	22,4	23,7	25,1	23,9

**CUADRO 2.6**  
**Deflactor del gasto del producto interno bruto, anual (1)**  
(Variación porcentual respecto de igual periodo del año anterior)

	2010	2011	2012	2013
<b>Demanda interna</b>	2,7	3,4	3,1	2,8
Consumo total	3,7	4,1	3,5	2,6
Consumo de hogares e IPSFL (2)	3,1	3,9	3,6	2,3
Bienes durables	0,0	-4,4	1,8	-1,3
Bienes no durables	2,3	5,1	3,6	2,9
Servicios	4,4	4,7	3,9	2,7
Consumo de Gobierno	6,8	5,1	3,0	4,1
Formación bruta de capital fijo	-0,8	1,3	2,2	3,8
Construcción y otras obras	1,6	3,9	4,7	5,6
Maquinaria y equipos	-4,6	-2,7	-1,7	0,6
Exportación de bienes y servicios	15,2	3,6	-4,9	-3,4
Exportación de bienes	17,9	4,6	-5,8	-3,3
Agropecuario-silvícola-pesca	4,6	-5,3	3,9	7,1
Minería	27,9	6,7	-8,0	-8,2
Cobre	28,0	5,2	-8,0	-8,3
Resto	27,2	25,1	-8,6	-7,1
Industria	4,3	3,0	-3,4	3,5
Exportación de servicios	1,1	-2,3	0,3	-4,4
Importación de bienes y servicios	-1,9	3,8	-0,3	-0,3
Importación de bienes	-1,9	4,4	0,5	-0,5
Agropecuario-silvícola-pesca	-3,1	4,3	4,5	8,0
Minería	10,8	22,5	1,1	-11,0
Industria	-3,5	1,9	0,4	1,1
Importación de servicios	-1,6	0,4	-5,8	0,9
PIB	8,8	3,3	1,3	1,7

**CUADRO 2.7****Gasto del producto interno bruto, trimestral, volumen a precios del año anterior encadenado (1)**

(Millones de pesos encadenados) (2)(3)

	2012		2013				2014	
	III	IV	I	II	III	IV	I	II
<b>Demanda interna</b>	29.528.620	30.701.691	28.733.340	29.382.095	29.899.694	31.048.785	28.688.033	29.109.652
Consumo total	21.468.551	23.337.501	20.379.597	22.221.380	22.627.760	24.409.429	21.223.885	22.694.148
Consumo de hogares e IPSFL (4)	18.270.579	19.480.007	17.935.564	18.812.334	19.251.520	20.440.873	18.578.535	19.170.272
Bienes durables	1.998.821	2.467.703	2.107.579	2.273.118	2.254.725	2.745.994	2.167.647	2.264.892
Bienes no durables	7.494.127	8.120.469	7.503.495	7.556.922	7.924.239	8.499.045	7.796.477	7.676.872
Servicios	8.790.967	8.958.185	8.364.638	9.022.604	9.109.581	9.294.458	8.650.517	9.258.062
Consumo de Gobierno	3.226.494	3.854.739	2.520.232	3.430.334	3.405.819	3.973.351	2.723.734	3.539.312
Formación bruta de capital fijo	7.637.675	8.233.028	7.234.707	7.486.187	7.524.481	7.219.327	6.839.385	6.877.777
Construcción y otras obras	4.079.003	4.401.788	4.379.064	4.322.201	4.241.557	4.401.014	4.434.199	4.300.272
Maquinaria y equipos	3.619.522	3.896.215	2.829.531	3.179.259	3.319.059	2.785.932	2.296.109	2.509.602
Exportación de bienes y servicios	9.351.320	10.874.903	10.196.949	10.950.215	10.410.863	10.772.731	10.550.605	10.908.115
Exportación de bienes	7.706.527	9.117.681	8.340.329	9.262.123	8.584.438	8.871.488	8.679.315	9.126.326
Agropecuario-silvícola-pesca	330.666	276.934	848.684	881.651	365.878	324.878	820.389	717.628
Minería	4.084.179	5.115.757	4.058.097	4.920.702	4.788.687	4.984.420	4.494.703	4.717.655
Cobre	3.727.611	4.698.080	3.722.400	4.564.974	4.405.411	4.606.714	4.155.641	4.354.211
Resto	357.092	420.936	337.810	362.589	386.845	383.201	344.250	368.168
Industria	3.354.100	3.685.091	3.572.367	3.472.706	3.432.450	3.560.563	3.388.046	3.747.466
Exportación de servicios	1.666.276	1.742.002	1.883.586	1.661.452	1.841.381	1.918.779	1.890.966	1.772.186
Importación de bienes y servicios	12.385.371	12.954.872	11.541.713	12.303.261	12.452.207	12.269.689	11.009.564	11.179.939
Importación de bienes	11.054.083	11.638.885	10.053.795	10.851.580	11.004.032	10.736.324	9.492.592	9.672.820
Agropecuario-silvícola-pesca	192.652	184.049	163.085	132.544	175.996	168.224	152.657	108.208
Minería	1.264.594	1.360.585	1.390.432	1.605.458	1.363.623	1.340.152	1.260.831	1.477.815
Industria	9.482.378	9.971.946	8.392.796	8.994.108	9.348.388	9.114.453	7.976.510	8.003.979
Importación de servicios	1.389.752	1.385.422	1.526.094	1.498.925	1.497.018	1.576.307	1.546.348	1.539.009
<b>PIB</b>	26.883.328	29.023.788	27.640.393	28.352.888	28.229.197	29.799.828	28.316.108	28.903.183
Tasa de inversión en capital fijo	28,4	28,4	26,2	26,4	26,2	24,2	24,2	23,8
Tasa de inversión total	30,0	25,3	30,4	25,1	25,6	22,0	26,3	22,0
Variación de existencias / PIB (5)	1,1	1,2	1,4	0,7	0,2	0,4	-0,2	-0,3

**CUADRO 2.8****Variación del gasto del producto interno bruto, trimestral, volumen a precios del año anterior encadenado (1)**

(Variación porcentual respecto de igual período del año anterior)

	2012		2013				2014	
	III	IV	I	II	III	IV	I	II
<b>Demanda interna</b>	8,0	8,0	7,2	4,4	1,3	1,1	-0,2	-0,9
Consumo total	5,2	6,4	5,4	6,1	5,4	4,6	4,1	2,1
Consumo de hogares e IPSFL (2)	5,8	6,3	5,7	6,4	5,4	4,9	3,6	1,9
Bienes durables	12,0	13,0	14,5	15,9	12,8	11,3	2,9	-0,4
Bienes no durables	5,1	5,5	5,1	7,0	5,7	4,7	3,9	1,6
Servicios	5,1	5,7	4,5	4,2	3,6	3,8	3,4	2,6
Consumo de Gobierno	2,3	6,4	3,4	4,6	5,6	3,1	8,1	3,2
Formación bruta de capital fijo	18,8	12,3	8,2	10,2	-1,5	-12,3	-5,5	-8,1
Construcción y otras obras	8,5	8,4	4,8	4,5	4,0	-0,0	1,3	-0,5
Maquinaria y equipos	35,2	18,4	14,0	20,1	-8,3	-28,5	-18,9	-21,1
Exportación de bienes y servicios	-3,9	4,6	1,1	6,4	11,3	-0,9	3,5	-0,4
Exportación de bienes	-3,5	6,0	-0,5	6,9	11,4	-2,7	4,1	-1,5
Agropecuario-silvícola-pesca	1,5	-6,5	-12,4	23,3	10,6	17,3	-3,3	-18,6
Minería	-1,7	8,4	-1,2	9,6	17,2	-2,6	10,8	-4,1
Cobre	-0,9	7,3	-0,1	10,9	18,2	-1,9	11,6	-4,6
Resto	-10,2	23,0	-11,4	-3,1	8,3	-9,0	1,9	1,5
Industria	-7,5	1,6	2,9	-2,0	2,3	-3,4	-5,2	7,9
Exportación de servicios	-6,0	-4,0	10,7	3,5	10,5	10,1	0,4	6,7
Importación de bienes y servicios	3,0	12,6	7,0	8,1	0,5	-5,3	-4,6	-9,1
Importación de bienes	5,0	14,8	6,9	8,3	-0,5	-7,8	-5,6	-10,9
Agropecuario-silvícola-pesca	18,9	-12,7	3,1	8,8	-8,6	-8,6	-6,4	-18,4
Minería	-20,6	24,8	8,8	29,5	7,8	-1,5	-9,3	-8,0
Industria	9,2	14,9	6,7	5,2	-1,4	-8,6	-5,0	-11,0
Importación de servicios	-9,4	-1,6	8,1	6,5	7,7	13,8	1,3	2,7
<b>PIB</b>	5,5	5,2	4,9	3,8	5,0	2,7	2,4	1,9

**CUADRO 2.9****Contribución del gasto del producto interno bruto, trimestral, volumen a precios del año anterior encadenado**

(Contribución porcentual respecto de igual período del año anterior) (1)(2)

	2012 III	IV	2013 I	II	III	IV	2014 I	II
<b>Demanda interna</b>	8,0	7,7	6,8	4,3	1,4	1,2	-0,2	-0,9
Consumo total	3,9	4,8	3,7	4,5	4,2	3,7	2,9	1,6
Consumo de hogares e IPSFL (3)	3,6	3,9	3,4	3,9	3,5	3,2	2,2	1,2
Bienes durables	0,7	0,8	0,8	0,9	0,8	0,8	0,2	-0,0
Bienes no durables	1,3	1,5	1,3	1,7	1,5	1,3	1,0	0,4
Servicios	1,6	1,7	1,3	1,3	1,2	1,2	1,0	0,8
Consumo de Gobierno	0,3	0,9	0,3	0,6	0,7	0,5	0,7	0,4
Formación bruta de capital fijo	4,2	2,9	1,8	2,3	-0,4	-3,1	-1,3	-2,0
Construcción y otras obras	1,2	1,2	0,7	0,7	0,6	0,0	0,2	-0,1
Maquinaria y equipos	3,1	1,7	1,1	1,6	-0,9	-3,1	-1,5	-1,9
Variación de existencias	-0,1	0,0	1,3	-2,5	-2,4	0,6	-1,8	-0,6
Exportación de bienes y servicios	-1,5	1,7	0,4	2,2	3,8	-0,5	1,2	-0,2
Exportación de bienes	-1,1	1,9	-0,1	2,0	3,3	-1,0	1,2	-0,5
Agropecuario-silvícola-pesca	0,1	0,0	-0,4	0,6	0,1	0,1	-0,1	-0,5
Minería	-0,3	1,7	-0,1	1,7	2,9	-0,7	1,8	-0,8
Cobre	-0,2	1,4	0,1	1,7	2,8	-0,6	1,7	-0,8
Resto	-0,2	0,4	-0,2	-0,0	0,1	-0,2	0,0	0,0
Industria	-0,9	0,2	0,3	-0,2	0,3	-0,4	-0,5	0,8
Exportación de servicios	-0,3	-0,2	0,6	0,2	0,5	0,5	0,0	0,3
Importación de bienes y servicios	1,1	4,2	2,3	2,7	0,2	-1,9	-1,5	-3,1
Importación de bienes	1,6	4,3	2,0	2,4	-0,2	-2,4	-1,5	-3,2
Agropecuario-silvícola-pesca	0,1	-0,1	0,0	0,0	-0,0	-0,0	-0,0	-0,1
Minería	-0,9	0,6	0,3	1,1	0,3	-0,1	-0,3	-0,4
Industria	2,5	3,7	1,6	1,3	-0,4	-2,4	-1,2	-2,7
Importación de servicios	-0,5	-0,1	0,4	0,3	0,3	0,5	0,1	0,1
<b>PIB</b>	5,5	5,2	4,9	3,8	5,0	2,7	2,4	1,9

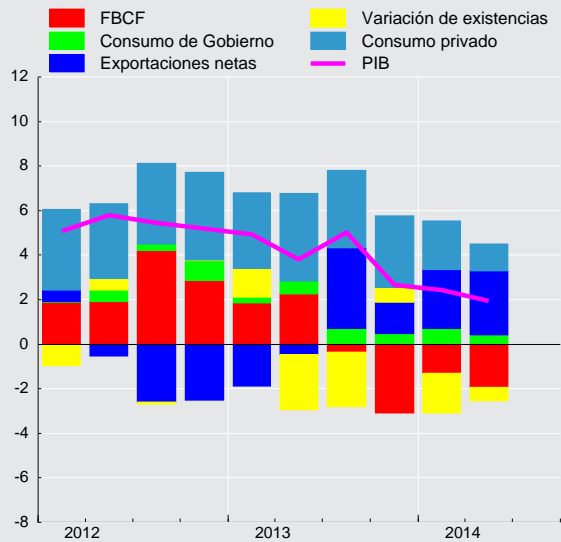
**Contribución trimestral a la variación del PIB  
(tasa real anual, puntos porcentuales)**

**CUADRO 2.10****Gasto del producto interno bruto, trimestral, volumen a precios del año anterior encadenado, desestacionalizado**

(Millones de pesos encadenados) (1)(2)(3)(4)

	2012		2013			2014		
	III	IV	I	II	III	IV	I	II
<b>Demanda interna</b>	29.493.194	29.555.508	29.818.304	29.661.790	29.842.536	29.806.861	29.599.639	29.381.893
Consumo total	21.368.899	21.785.053	21.945.772	22.400.720	22.523.677	22.767.997	22.878.119	22.860.472
Consumo de hogares e IPSFL (5)	18.213.651	18.497.781	18.766.533	19.088.463	19.187.565	19.397.732	19.436.738	19.443.794
Bienes durables	2.095.438	2.179.336	2.275.409	2.323.664	2.358.878	2.423.465	2.344.764	2.310.568
Bienes no durables	7.503.288	7.606.188	7.688.865	7.908.177	7.925.734	7.960.926	7.992.270	8.033.093
Servicios	8.643.896	8.748.429	8.849.362	8.909.285	8.958.698	9.073.936	9.146.384	9.141.460
Consumo de Gobierno	3.186.107	3.312.481	3.215.837	3.344.040	3.367.599	3.402.261	3.467.864	3.445.310
Formación bruta de capital fijo	7.778.960	7.680.917	7.438.506	7.634.894	7.603.760	6.787.542	6.995.006	7.020.948
Construcción y otras obras	4.201.286	4.315.104	4.295.665	4.367.239	4.371.698	4.309.234	4.354.565	4.351.497
Maquinaria y equipos	3.633.651	3.399.720	3.157.816	3.291.488	3.251.292	2.413.184	2.576.380	2.610.209
Exportación de bienes y servicios	9.568.213	10.601.389	10.360.936	10.770.322	10.642.566	10.556.934	10.702.162	10.754.138
Exportación de bienes	7.929.408	8.895.049	8.502.756	9.021.637	8.824.088	8.709.896	8.831.736	8.906.934
Agropecuario-silvícola-pesca	555.867	546.043	567.956	653.052	586.202	613.881	539.492	521.643
Minería	4.192.394	4.767.739	4.351.331	4.855.583	4.904.848	4.640.144	4.813.157	4.641.488
Industria	3.231.952	3.616.505	3.695.426	3.536.389	3.307.707	3.498.564	3.513.120	3.827.479
Exportación de servicios	1.649.380	1.689.775	1.880.432	1.738.547	1.824.927	1.861.292	1.884.952	1.855.474
Importación de bienes y servicios	11.951.235	12.600.204	12.168.166	12.482.058	11.992.243	11.924.402	11.599.740	11.330.696
Importación de bienes	10.611.985	11.277.713	10.686.563	11.032.179	10.539.431	10.387.557	10.089.802	9.825.374
Agropecuario-silvícola-pesca	174.964	163.287	167.130	167.515	156.375	148.829	158.416	137.483
Minería	1.264.594	1.360.585	1.390.432	1.605.458	1.363.623	1.340.152	1.260.831	1.477.815
Industria	9.061.477	9.633.835	9.015.391	9.139.778	8.907.025	8.787.550	8.552.866	8.123.059
Importación de servicios	1.389.752	1.385.422	1.526.094	1.498.925	1.497.018	1.576.307	1.546.348	1.539.009
PIB	27.411.203	27.967.124	28.329.430	28.311.474	28.751.303	28.691.743	28.868.742	28.912.870

**CUADRO 2.11****Variación del gasto del producto interno bruto, trimestral, volumen a precios del año anterior encadenado, desestacionalizado**

(Variación porcentual respecto al periodo anterior) (1)

	2012		2013			2014		
	III	IV	I	II	III	IV	I	II
<b>Demanda interna</b>	3,8	0,2	0,9	-0,5	0,6	-0,1	-0,7	-0,7
Consumo total	1,3	1,9	0,7	2,1	0,5	1,1	0,5	-0,1
Consumo de hogares e IPSFL (2)	1,6	1,6	1,5	1,7	0,5	1,1	0,2	0,0
Bienes durables	4,4	4,0	4,4	2,1	1,5	2,7	-3,2	-1,5
Bienes no durables	1,5	1,4	1,1	2,9	0,2	0,4	0,4	0,5
Servicios	1,1	1,2	1,2	0,7	0,6	1,3	0,8	-0,1
Consumo de Gobierno	-0,2	4,0	-2,9	4,0	0,7	1,0	1,9	-0,7
Formación bruta de capital fijo	11,3	-1,3	-3,2	2,6	-0,4	-10,7	3,1	0,4
Construcción y otras obras	0,6	2,7	-0,5	1,7	0,1	-1,4	1,1	-0,1
Maquinaria y equipos	29,3	-6,4	-7,1	4,2	-1,2	-25,8	6,8	1,3
Exportación de bienes y servicios	-6,0	10,8	-2,3	4,0	-1,2	-0,8	1,4	0,5
Exportación de bienes	-6,7	12,2	-4,4	6,1	-2,2	-1,3	1,4	0,9
Agropecuario-silvícola-pesca	3,0	-1,8	4,0	15,0	-10,2	4,7	-12,1	-3,3
Minería	-5,5	13,7	-8,7	11,6	1,0	-5,4	3,7	-3,6
Industria	-10,5	11,9	2,2	-4,3	-6,5	5,8	0,4	8,9
Exportación de servicios	-1,5	2,4	11,3	-7,5	5,0	2,0	1,3	-1,6
Importación de bienes y servicios	3,3	5,4	-3,4	2,6	-3,9	-0,6	-2,7	-2,3
Importación de bienes	4,0	6,3	-5,2	3,2	-4,5	-1,4	-2,9	-2,6
Agropecuario-silvícola-pesca	13,7	-6,7	2,4	0,2	-6,7	-4,8	6,4	-13,2
Minería	2,0	7,6	2,2	15,5	-15,1	-1,7	-5,9	17,2
Industria	4,1	6,3	-6,4	1,4	-2,5	-1,3	-2,7	-5,0
Importación de servicios	-1,2	-0,3	10,2	-1,8	-0,1	5,3	-1,9	-0,5
PIB	0,4	2,0	1,3	-0,1	1,6	-0,2	0,6	0,2

**CUADRO 2.12****Contribución del gasto del producto interno bruto, trimestral, volumen a precios del año anterior encadenado, desestacionalizado**  
(Contribución porcentual respecto al período anterior) (1)(2)

	2012 III	IV	2013 I	II	III	IV	2014 I	II
<b>Demanda interna</b>	3,7	0,2	0,9	-0,5	0,6	-0,1	-0,7	-0,7
Consumo total	1,0	1,4	0,6	1,5	0,4	0,8	0,4	-0,1
Consumo de hogares e IPSFL (3)	1,0	1,0	0,9	1,1	0,3	0,7	0,1	0,0
Bienes durables	0,3	0,3	0,3	0,1	0,1	0,2	-0,2	-0,1
Bienes no durables	0,4	0,3	0,3	0,7	0,1	0,1	0,1	0,1
Servicios	0,3	0,4	0,4	0,2	0,2	0,4	0,3	-0,0
Consumo de Gobierno	-0,0	0,5	-0,4	0,5	0,1	0,1	0,2	-0,1
Formación bruta de capital fijo	2,6	-0,3	-0,8	0,6	-0,1	-2,5	0,6	0,1
Construcción y otras obras	0,1	0,4	-0,1	0,2	0,0	-0,2	0,2	-0,0
Maquinaria y equipos	2,5	-0,7	-0,7	0,4	-0,1	-2,3	0,5	0,1
Variación de existencias	0,2	-0,9	1,1	-2,7	0,3	1,6	-1,7	-0,7
Exportación de bienes y servicios	-2,2	3,7	-0,9	1,3	-0,4	-0,3	0,4	0,2
Exportación de bienes	-2,1	3,6	-1,4	1,7	-0,7	-0,4	0,4	0,2
Agropecuario-silvícola-pesca	0,1	-0,0	0,1	0,3	-0,2	0,1	-0,2	-0,1
Minería	-1,0	2,5	-1,7	1,9	0,2	-1,0	0,6	-0,6
Industria	-1,1	1,2	0,2	-0,4	-0,6	0,5	0,0	0,9
Exportación de servicios	-0,1	0,1	0,5	-0,4	0,2	0,1	0,1	-0,1
Importación de bienes y servicios	1,1	1,9	-1,2	0,9	-1,4	-0,2	-0,9	-0,7
Importación de bienes	1,2	1,9	-1,7	1,0	-1,4	-0,4	-0,8	-0,7
Agropecuario-silvícola-pesca	0,1	-0,0	0,0	0,0	-0,0	-0,0	0,0	-0,1
Minería	0,1	0,3	0,1	0,6	-0,7	-0,1	-0,2	0,5
Industria	1,0	1,7	-1,8	0,3	-0,6	-0,3	-0,6	-1,2
Importación de servicios	-0,1	-0,0	0,4	-0,1	-0,0	0,2	-0,1	-0,0
<b>PIB</b>	0,4	2,0	1,3	-0,1	1,6	-0,2	0,6	0,2

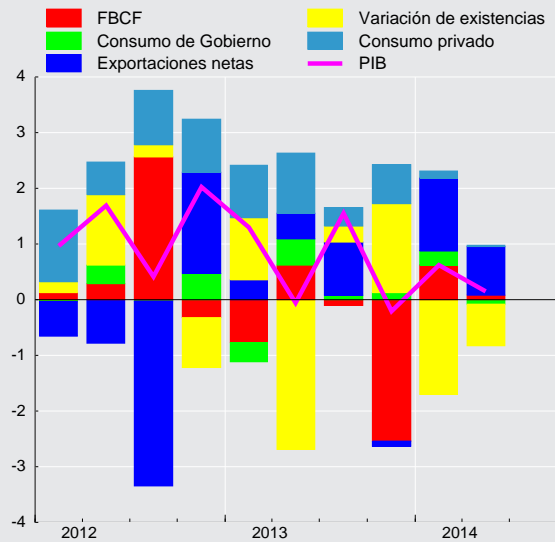
**Contribución trimestral a la variación del PIB desestacionalizado (tasa, puntos porcentuales)**

**CUADRO 2.13****Gasto del producto interno bruto, anual, volumen a precios del año anterior encadenado (1)**

(Millones de pesos encadenados) (2)(3)

	2010	2011	2012	2013
<b>Demanda interna</b>	98.589.032	107.742.509	115.179.628	119.063.915
Consumo total	74.784.856	80.581.390	85.080.745	89.638.165
Consumo de hogares e IPSFL (4)	62.763.511	68.319.379	72.394.480	76.440.292
Bienes durables	6.076.458	7.371.632	8.267.825	9.381.415
Bienes no durables	26.400.265	28.422.532	29.819.336	31.483.701
Servicios	30.301.538	32.574.481	34.413.696	35.791.281
Consumo de Gobierno	12.049.331	12.346.166	12.798.186	13.329.737
Formación bruta de capital fijo	22.862.276	26.164.478	29.349.833	29.464.702
Construcción y otras obras	14.036.673	15.413.244	16.794.543	17.343.836
Maquinaria y equipos	8.814.351	10.775.257	12.645.667	12.113.781
Exportación de bienes y servicios	38.045.095	40.143.759	40.598.272	42.330.758
Exportación de bienes	31.798.475	33.117.077	33.870.113	35.058.377
Agropecuario-silvícola-pesca	2.058.170	2.310.558	2.291.233	2.421.091
Minería	17.540.716	17.277.316	17.795.863	18.751.906
Cobre	16.191.071	15.864.602	16.266.848	17.299.499
Resto	1.353.659	1.423.531	1.533.516	1.470.444
Industria	12.164.368	13.843.057	14.055.365	14.038.086
Exportación de servicios	6.253.497	7.110.079	6.714.784	7.305.199
Importación de bienes y servicios	39.149.887	45.264.398	47.514.762	48.566.869
Importación de bienes	34.196.817	39.402.152	42.113.057	42.645.730
Agropecuario-silvícola-pesca	503.758	633.495	656.782	639.849
Minería	4.766.649	5.595.849	5.143.568	5.699.665
Industria	28.544.983	32.756.408	35.868.613	35.849.745
Importación de servicios	5.061.269	5.968.017	5.594.131	6.098.343
<b>PIB</b>	98.227.638	103.963.086	109.558.126	114.022.307
Tasa de inversión en capital fijo	23,3	25,2	26,8	25,8
Tasa de inversión total	24,2	26,1	27,4	25,7
Variación de existencias / PIB (5)	1,3	1,3	1,2	0,4

**CUADRO 2.14****Variación del gasto del producto interno bruto, anual, volumen a precios del año anterior encadenado (1)**

(Variación porcentual respecto de igual período del año anterior)

	2010	2011	2012	2013
<b>Demanda interna</b>	13,6	9,3	6,9	3,4
Consumo total	9,7	7,8	5,6	5,4
Consumo de hogares e IPSFL (2)	10,8	8,9	6,0	5,6
Bienes durables	39,0	21,3	12,2	13,5
Bienes no durables	8,9	7,7	4,9	5,6
Servicios	8,2	7,5	5,6	4,0
Consumo de Gobierno	4,6	2,5	3,7	4,2
Formación bruta de capital fijo	12,2	14,4	12,2	0,4
Construcción y otras obras	1,4	9,8	9,0	3,3
Maquinaria y equipos	35,0	22,2	17,4	-4,2
Exportación de bienes y servicios	2,3	5,5	1,1	4,3
Exportación de bienes	-0,4	4,1	2,3	3,5
Agropecuario-silvícola-pesca	2,4	12,3	-0,8	5,7
Minería	0,7	-1,5	3,0	5,4
Cobre	0,4	-2,0	2,5	6,3
Resto	5,1	5,2	7,7	-4,1
Industria	-2,8	13,8	1,5	-0,1
Exportación de servicios	19,3	13,7	-5,6	8,8
Importación de bienes y servicios	25,9	15,6	5,0	2,2
Importación de bienes	28,8	15,2	6,9	1,3
Agropecuario-silvícola-pesca	8,1	25,8	3,7	-2,6
Minería	0,3	17,4	-8,1	10,8
Industria	33,8	14,8	9,5	-0,1
Importación de servicios	11,2	17,9	-6,3	9,0
<b>PIB</b>	5,8	5,8	5,4	4,1

**CUADRO 2.15****Contribución del gasto del producto interno bruto, anual, volumen a precios del año anterior encadenado**

(Contribución porcentual respecto de igual periodo del año anterior) (1)(2)

	2010	2011	2012	2013
<b>Demanda interna</b>	12,6	8,7	6,7	3,4
Consumo total	7,0	5,5	4,1	4,0
Consumo de hogares e IPSFL (3)	6,4	5,2	3,6	3,5
Bienes durables	1,8	1,2	0,7	0,8
Bienes no durables	2,2	1,9	1,2	1,4
Servicios	2,4	2,2	1,7	1,2
Consumo de Gobierno	0,6	0,3	0,4	0,5
Formación bruta de capital fijo	2,7	3,0	2,7	0,1
Construcción y otras obras	0,2	1,3	1,2	0,5
Maquinaria y equipos	2,5	1,7	1,5	-0,4
Variación de existencias	2,9	0,1	-0,1	-0,7
Exportación de bienes y servicios	0,9	2,1	0,4	1,5
Exportación de bienes	-0,1	1,4	0,7	1,0
Agropecuario-silvícola-pesca	0,1	0,2	-0,0	0,1
Minería	0,1	-0,3	0,6	0,9
Cobre	0,1	-0,4	0,5	1,0
Resto	0,1	0,1	0,1	-0,1
Industria	-0,3	1,4	0,2	-0,0
Exportación de servicios	1,0	0,7	-0,3	0,4
Importación de bienes y servicios	7,7	5,0	1,7	0,8
Importación de bienes	7,1	4,1	2,1	0,4
Agropecuario-silvícola-pesca	0,0	0,1	0,0	-0,0
Minería	0,0	0,6	-0,3	0,4
Industria	7,1	3,5	2,4	-0,0
Importación de servicios	0,6	0,8	-0,3	0,4
PIB	5,8	5,8	5,4	4,1

**CUADRO 2.16****Producto interno bruto por clase de actividad económica, trimestral, precios corrientes (1)**

(Millones de pesos)

	2012		2013				2014	
	III	IV	I	II	III	IV	I	II
Agropecuario-silvícola	496.031	704.360	1.494.301	936.511	529.206	798.558	1.797.160	1.038.308
Pesca	178.436	138.824	156.141	147.512	142.443	109.971	145.953	139.796
Minería	3.897.165	4.538.610	3.812.935	3.419.977	3.838.879	4.212.102	4.082.002	3.975.231
Minería del cobre	3.421.177	4.027.376	3.365.853	2.978.282	3.336.390	3.710.044	3.665.683	3.561.481
Otras actividades mineras	475.988	511.234	447.083	441.694	502.489	502.058	416.319	413.750
Industria manufacturera	3.267.881	3.516.714	3.323.009	3.596.977	3.628.547	3.852.353	3.790.244	3.949.270
Alimentos	710.393	780.863	838.183	796.114	878.263	995.454	1.179.175	1.050.527
Bebidas y tabaco	497.163	523.620	522.601	520.546	552.113	547.012	543.114	534.684
Textil, prendas de vestir, cuero y calzado	102.397	105.135	79.219	89.589	97.607	101.008	71.750	79.053
Maderas y muebles	137.591	155.387	147.448	153.217	189.289	193.206	198.553	197.754
Celulosa, papel e imprentas	319.442	318.889	294.605	332.044	359.299	376.698	370.730	396.101
Refinación de petróleo	212.332	242.731	244.094	295.071	240.010	260.797	274.227	282.587
Química, caucho y plástico	510.144	561.288	482.420	509.098	525.523	573.069	493.075	520.902
Minerales no metálicos y metálica básica	181.284	166.219	194.640	217.630	164.726	150.818	176.542	227.647
Productos met., maq. y eq. y otros n.c.p.	597.135	662.582	519.801	683.668	621.718	654.292	483.077	660.015
Electricidad, gas y agua	798.405	911.790	954.412	889.816	957.489	1.084.749	942.663	939.351
Construcción	2.384.526	2.737.896	2.661.911	2.611.311	2.637.894	2.801.832	2.741.544	2.792.436
Comercio	2.656.306	3.004.186	2.718.527	2.922.189	2.868.869	3.094.013	2.802.172	2.948.636
Restaurantes y hoteles	519.843	584.391	550.921	561.231	583.619	624.454	592.951	597.959
Transporte	1.280.300	1.449.669	1.293.424	1.270.693	1.293.360	1.458.857	1.343.211	1.317.188
Comunicaciones	669.699	715.939	671.531	682.165	692.355	728.299	690.342	695.616
Servicios financieros	1.572.686	1.612.560	1.653.242	1.621.042	1.589.302	1.635.797	1.686.429	1.675.152
Servicios empresariales	4.329.964	4.763.942	4.831.037	4.847.076	4.753.989	5.267.389	5.233.815	5.277.444
Servicios de vivienda	1.679.997	1.710.488	1.721.260	1.736.705	1.766.422	1.805.544	1.844.214	1.880.306
Servicios personales (2)	3.628.330	3.755.477	3.444.633	3.885.050	3.958.074	4.158.745	3.707.144	4.175.212
Administración pública	1.410.854	1.428.091	1.506.613	1.545.900	1.588.055	1.563.256	1.662.445	1.657.652
PIB a costo de factores	28.770.424	31.572.938	30.793.897	30.674.154	30.828.502	33.195.919	33.062.290	33.059.556
Impuesto al valor agregado	2.578.777	2.925.660	2.580.984	2.661.012	2.745.216	3.054.436	2.746.407	2.835.454
Derechos de importación	173.228	158.862	180.713	160.996	165.690	170.546	187.934	155.909
PIB	31.522.430	34.657.460	33.555.593	33.496.161	33.739.408	36.420.901	35.996.630	36.050.919

**CUADRO 2.17****Producto interno bruto por clase de actividad económica, anual, precios corrientes (1)**

(Millones de pesos)

	2010	2011	2012	2013
Agropecuario-silvícola	3.029.808	3.357.540	3.346.410	3.758.575
Pesca	509.379	631.406	668.977	556.066
Minería	17.743.114	18.070.636	16.620.649	15.283.893
Minería del cobre	16.360.236	16.113.918	14.761.592	13.390.569
Otras actividades mineras	1.382.879	1.956.718	1.859.058	1.893.324
Industria manufacturera	12.005.186	13.295.316	13.545.882	14.400.887
Alimentos	2.851.907	3.109.379	2.954.055	3.508.014
Bebidas y tabaco	1.620.057	1.867.223	2.054.629	2.142.272
Textil, prendas de vestir, cuero y calzado	343.837	340.929	365.455	367.423
Maderas y muebles	518.765	555.626	595.663	683.159
Celulosa, papel e imprentas	1.568.500	1.612.387	1.358.271	1.362.645
Refinación de petróleo	745.683	859.624	926.758	1.039.972
Química, caucho y plástico	1.623.256	1.855.719	2.041.294	2.090.110
Minerales no metálicos y metálica básica	774.881	869.715	807.242	727.813
Productos met., maq. y eq. y otros n.c.p.	1.958.299	2.224.716	2.442.514	2.479.478
Electricidad, gas y agua	3.109.504	3.375.386	3.350.867	3.886.466
Construcción	7.555.645	8.370.433	9.533.147	10.712.947
Comercio	8.851.913	9.666.245	10.846.731	11.603.598
Restaurantes y hoteles	1.550.709	1.811.673	2.084.677	2.320.225
Transporte	4.825.394	4.679.459	5.339.993	5.316.334
Comunicaciones	2.205.581	2.380.963	2.647.463	2.774.349
Servicios financieros	5.374.095	6.072.856	6.378.222	6.499.382
Servicios empresariales	13.368.262	15.451.677	17.777.239	19.699.491
Servicios de vivienda	5.302.290	5.946.607	6.665.965	7.029.931
Servicios personales (2)	11.874.326	13.109.764	14.122.070	15.446.502
Administración pública	4.863.870	5.184.059	5.619.166	6.203.824
PIB a costo de factores	102.169.076	111.404.021	118.547.457	125.492.472
Impuesto al valor agregado	8.194.360	9.347.631	10.360.644	11.041.648
Derechos de importación	644.450	651.170	692.690	677.944
PIB	111.007.886	121.402.822	129.600.791	137.212.064



**CUADRO 2.19****Producto interno bruto por clase de actividad económica, trimestral, volumen a precios del año anterior encadenado (1)**

(Millones de pesos encadenados) (2)(3)

	2012		2013			2014		
	III	IV	I	II	III	IV	I	II
Agropecuario-silvícola	428.961	577.355	1.215.918	687.487	448.353	599.727	1.265.938	657.438
Pesca	109.613	102.905	89.146	109.952	98.594	88.261	85.094	124.483
Minería	3.169.878	3.605.631	3.309.296	3.346.738	3.468.718	3.681.917	3.309.585	3.479.375
Minería del cobre	2.848.434	3.262.311	2.986.552	3.022.701	3.137.812	3.359.053	3.020.931	3.159.940
Otras actividades mineras	327.708	351.685	329.990	331.655	339.409	335.379	302.896	330.507
Industria manufacturera	2.760.235	2.946.370	2.889.578	2.873.180	2.837.421	2.908.851	2.885.650	2.824.179
Alimentos	558.709	626.769	672.612	623.443	564.661	643.087	706.888	618.067
Bebidas y tabaco	392.139	422.313	397.087	390.666	398.155	414.389	382.467	364.498
Textil, prendas de vestir, cuero y calzado	129.125	149.660	112.937	130.910	125.456	144.233	98.031	111.209
Maderas y muebles	125.600	133.704	127.500	135.973	138.126	134.661	128.550	142.411
Celulosa, papel e imprentas	393.694	394.430	377.324	395.377	419.108	387.930	387.408	383.099
Refinación de petróleo	124.571	138.589	155.661	142.261	150.210	134.876	170.759	151.916
Química, caucho y plástico	412.234	421.973	378.319	392.335	417.097	429.717	383.676	417.062
Minerales no metálicos y metálica básica	250.012	243.022	245.157	258.504	238.367	225.439	215.214	235.551
Productos metálicos, maq. y eq. y otros	386.407	417.584	404.355	407.116	387.525	392.397	370.947	385.957
Electricidad, gas y agua	904.494	980.845	949.148	985.566	966.446	1.082.328	979.517	1.055.094
Construcción	1.851.814	1.988.188	1.959.644	1.952.282	1.931.365	1.992.294	2.003.319	1.972.830
Comercio	2.588.109	2.970.677	2.569.843	2.808.469	2.797.115	3.108.705	2.620.323	2.797.545
Restaurantes y hoteles	367.179	394.033	373.314	376.428	383.961	396.685	374.033	373.497
Transporte	1.193.295	1.303.916	1.245.761	1.241.195	1.249.209	1.317.019	1.290.641	1.260.506
Comunicaciones	642.247	663.507	643.588	667.812	667.826	687.797	665.520	685.897
Servicios financieros	1.672.867	1.752.262	1.689.305	1.743.883	1.757.724	1.815.262	1.749.310	1.781.518
Servicios empresariales	3.407.811	3.689.157	3.601.338	3.619.755	3.521.747	3.835.472	3.699.951	3.725.444
Servicios de vivienda	1.271.224	1.282.563	1.292.506	1.303.037	1.314.085	1.325.552	1.337.146	1.348.364
Servicios personales (4)	3.075.389	3.087.252	2.361.330	3.121.553	3.174.983	3.202.262	2.454.117	3.243.414
Administración pública	1.092.294	1.078.216	1.135.694	1.122.391	1.151.537	1.126.616	1.172.843	1.155.980
PIB a costo de factores	24.387.720	26.269.261	25.168.133	25.786.424	25.605.440	26.951.161	25.762.815	26.323.842
Impuesto al valor agregado	2.348.134	2.622.229	2.312.292	2.430.959	2.474.845	2.719.354	2.398.980	2.454.984
Derecho de importación	169.008	162.172	173.284	149.372	170.177	156.423	168.306	133.909
PIB	26.883.328	29.023.788	27.640.393	28.352.888	28.229.197	29.799.828	28.316.108	28.903.183

**CUADRO 2.20****Variación del PIB por clase de actividad económica, trimestral, volumen a precios del año anterior encadenado (1)**

(Variación porcentual respecto de igual período del año anterior)

	2012		2013			2014		
	III	IV	I	II	III	IV	I	II
Agropecuario-silvícola	3,5	-0,9	6,0	3,2	4,5	3,9	4,1	-4,4
Pesca	2,8	10,8	-14,7	-12,2	-10,1	-14,2	-4,5	13,2
Minería	7,3	3,8	9,8	3,9	9,4	2,1	0,0	4,0
Minería del cobre	7,9	3,6	10,2	3,5	10,2	3,0	1,2	4,5
Otras actividades mineras	1,3	8,0	6,8	7,5	3,6	-4,6	-8,2	-0,3
Industria manufacturera	0,5	5,2	-0,0	-0,4	2,8	-1,3	-0,1	-1,7
Alimentos	1,2	5,8	2,6	3,5	1,1	2,6	5,1	-0,9
Bebidas y tabaco	-2,0	5,0	-3,5	-5,8	1,5	-1,9	-3,7	-6,7
Textil, prendas de vestir, cuero y calzado	12,4	27,6	7,5	11,9	-2,8	-3,6	-13,2	-15,0
Maderas y muebles	-4,5	0,5	7,8	7,6	10,0	0,7	0,8	4,7
Celulosa, papel e imprentas	5,4	6,3	0,9	1,6	6,5	-1,6	2,7	-3,1
Refinación de petróleo	-8,0	19,1	13,7	1,2	20,6	-2,7	9,7	6,8
Química, caucho y plástico	4,1	3,9	-0,6	-2,5	1,2	1,8	1,4	6,3
Minerales no metálicos y metálica básica	-0,4	-8,3	-7,7	-7,4	-4,7	-7,2	-12,2	-8,9
Productos metálicos, maq y eq. y otros	-2,3	3,1	-5,5	-1,8	0,3	-6,0	-8,3	-5,2
Electricidad, gas y agua	9,3	-0,3	4,2	7,5	6,8	10,3	3,2	7,1
Construcción	6,9	7,6	4,2	4,4	4,3	0,2	2,2	1,1
Comercio	8,0	8,6	8,9	7,5	8,1	4,6	2,0	-0,4
Restaurantes y hoteles	3,1	2,6	3,6	3,3	4,6	0,7	0,2	-0,8
Transporte	4,1	4,6	4,2	3,1	4,7	1,0	3,6	1,6
Comunicaciones	10,1	7,7	6,8	5,3	4,0	3,7	3,4	2,7
Servicios financieros	11,6	11,9	7,7	5,8	5,1	3,6	3,6	2,2
Servicios empresariales	5,6	4,6	3,0	3,6	3,3	4,0	2,7	2,9
Servicios de vivienda	3,0	3,3	3,4	3,4	3,4	3,4	3,5	3,5
Servicios personales (2)	3,4	3,7	4,1	3,3	3,2	3,7	3,9	3,9
Administración pública	2,3	2,5	3,9	3,5	5,4	4,5	3,3	3,0
PIB a costo de factores	5,4	5,0	4,9	3,7	5,0	2,6	2,4	2,1
Impuesto al valor agregado	6,9	7,3	5,8	7,3	5,4	3,7	3,7	1,0
Derecho de importación	0,1	5,6	1,1	-18,7	0,7	-3,5	-2,9	-10,4
PIB	5,5	5,2	4,9	3,8	5,0	2,7	2,4	1,9

**CUADRO 2.21****Contribución al PIB por clase de actividad económica, trimestral, volumen a precios del año anterior encadenado**

(Contribución porcentual respecto de igual período del año anterior) (1)(2)

	2012 III	IV	2013 I	II	III	IV	2014 I	II
Agropecuario-silvícola	0,1	-0,0	0,3	0,1	0,1	0,1	0,3	-0,1
Pesca	0,0	0,0	-0,1	-0,1	-0,1	-0,1	-0,0	0,1
Minería	1,0	0,6	1,4	0,5	1,2	0,1	0,1	0,5
Minería del cobre	1,0	0,5	1,3	0,4	1,2	0,2	0,2	0,5
Otras actividades mineras	0,0	0,1	0,1	0,1	0,1	-0,1	-0,1	-0,0
Industria Manufacturera	0,1	0,5	-0,0	-0,0	0,3	-0,1	-0,0	-0,2
Alimentos	0,0	0,1	0,0	0,1	0,0	0,1	0,2	-0,0
Bebidas y tabaco	-0,0	0,1	-0,1	-0,1	0,0	-0,0	-0,1	-0,1
Textil, prendas de vestir, cuero y calzado	0,0	0,1	0,0	0,0	-0,0	-0,0	-0,0	-0,0
Maderas y muebles	-0,0	0,0	0,0	0,0	0,0	0,0	0,0	0,0
Celulosa, papel e imprentas	0,1	0,1	0,0	0,0	0,1	-0,0	0,0	-0,0
Refinación de petróleo	-0,1	0,1	0,1	0,0	0,1	-0,0	0,1	0,1
Química, caucho y plástico	0,1	0,1	-0,0	-0,0	0,0	0,0	0,0	0,1
Minerales no metálicos y metálica básica	-0,0	-0,1	-0,1	-0,1	-0,0	-0,0	-0,1	-0,1
Productos metálicos, maq. y equipos y otros	-0,0	0,1	-0,1	-0,0	-0,0	-0,1	-0,2	-0,1
Electricidad, gas y agua	0,3	-0,0	0,1	0,2	0,2	0,3	0,1	0,2
Construcción	0,5	0,5	0,3	0,3	0,3	0,0	0,2	0,1
Comercio	0,7	0,7	0,7	0,6	0,7	0,4	0,2	-0,0
Restaurantes y hoteles	0,0	0,0	0,1	0,0	0,1	0,0	0,0	-0,0
Transporte	0,2	0,1	0,2	0,1	0,2	0,1	0,1	0,1
Comunicaciones	0,2	0,1	0,1	0,1	0,1	0,1	0,1	0,1
Servicios financieros	0,6	0,6	0,4	0,3	0,3	0,2	0,2	0,1
Servicios empresariales	0,7	0,6	0,4	0,5	0,4	0,6	0,4	0,4
Servicios de vivienda	0,2	0,2	0,2	0,2	0,2	0,2	0,2	0,2
Servicios personales (3)	0,4	0,4	0,3	0,4	0,4	0,4	0,3	0,5
Administración Pública	0,1	0,1	0,2	0,2	0,2	0,2	0,2	0,1
PIB a costo de factores	4,9	4,6	4,5	3,4	4,6	2,4	2,2	1,9
Impuesto al valor agregado	0,5	0,6	0,4	0,6	0,4	0,3	0,3	0,1
Derecho de importación	-0,0	0,0	0,0	-0,1	0,0	-0,0	-0,0	-0,0
PIB	5,5	5,2	4,9	3,8	5,0	2,7	2,4	1,9

**CUADRO 2.22****PIB por clase de actividad económica, trimestral, volumen a precios del año anterior encadenado, desestacionalizado**

(Millones de pesos encadenados) (1)(2)(3)(4)

	2012		2013			2014		
	III	IV	I	II	III	IV	I	II
Agropecuario-silvícola	705.474	707.482	720.042	742.570	753.202	739.613	732.037	722.605
Pesca	111.633	116.256	94.123	95.218	100.974	99.476	84.569	105.456
Minería	3.211.499	3.378.110	3.513.239	3.334.578	3.515.597	3.449.486	3.514.768	3.471.822
Minería del cobre	2.893.943	3.048.552	3.183.722	2.999.247	3.190.714	3.138.949	3.222.300	3.139.842
Otras actividades mineras	324.654	337.273	339.134	341.688	335.104	321.577	311.316	340.078
Industria Manufacturera	2.855.478	2.895.592	2.895.392	2.889.248	2.905.925	2.841.526	2.860.553	2.858.912
Alimentos	622.313	626.853	624.958	627.404	629.009	638.249	647.082	631.489
Bebidas y tabaco	389.913	406.050	405.897	408.384	389.973	396.681	387.022	382.590
Textil, prendas de vestir y cuero	131.231	135.187	128.646	131.844	125.667	127.912	111.758	113.609
Maderas y muebles	127.223	133.200	135.562	131.987	137.509	132.723	134.807	139.714
Celulosa, papel e imprentas	393.694	394.430	377.324	395.377	419.108	387.930	387.408	383.099
Refinación de petróleo	124.571	138.589	155.661	142.261	150.210	134.876	170.759	151.916
Química, caucho y plástico	410.641	406.910	400.643	394.354	411.632	412.472	405.694	420.825
Minerales no metálicos y metálica básica	252.325	239.979	250.340	257.121	238.785	221.922	219.244	234.759
Productos metálicos, maq., eq. y resto	407.755	411.156	404.901	403.819	401.678	384.221	369.690	385.260
Electricidad, gas y agua	930.105	919.388	983.727	987.856	991.861	1.025.226	1.011.975	1.056.517
Construcción	1.893.593	1.955.320	1.940.204	1.962.683	1.974.027	1.957.866	1.985.737	1.983.610
Comercio	2.664.824	2.731.312	2.790.572	2.798.478	2.862.412	2.851.944	2.825.257	2.804.925
Restaurantes y hoteles	369.440	373.592	382.510	385.757	386.314	376.474	383.097	382.508
Transporte	1.225.016	1.249.996	1.267.655	1.257.387	1.277.826	1.260.513	1.304.158	1.280.916
Comunicaciones	649.136	651.866	659.816	664.432	672.791	674.249	679.530	684.345
Servicios financieros	1.684.165	1.726.934	1.708.026	1.738.768	1.769.077	1.789.058	1.769.170	1.776.365
Servicios empresariales	3.520.906	3.557.505	3.611.016	3.636.858	3.643.765	3.693.796	3.699.303	3.742.387
Servicios de vivienda	1.271.224	1.282.563	1.292.506	1.303.037	1.314.085	1.325.552	1.337.146	1.348.364
Servicios personales (5)	2.871.019	2.901.249	2.922.849	2.949.363	2.968.053	3.009.798	3.035.922	3.065.736
Administración pública	1.084.751	1.094.410	1.122.102	1.127.047	1.143.812	1.143.553	1.158.746	1.160.678
PIB a costo de factores	24.880.798	25.396.036	25.735.613	25.690.478	26.097.459	26.045.059	26.199.036	26.272.621
Impuesto al valor agregado	2.380.905	2.421.174	2.435.925	2.493.273	2.505.870	2.503.504	2.521.686	2.521.898
Derechos de Importación	170.222	169.803	176.748	146.497	167.957	162.569	168.493	133.683
PIB	27.411.203	27.967.124	28.329.430	28.311.474	28.751.303	28.691.743	28.868.742	28.912.870

**CUADRO 2.23****Variación del PIB por clase de actividad económica, trimestral, volumen a precios del año anterior encadenado, desestacionalizado**

(Variación porcentual respecto al período anterior) (1)

	2012		2013			2014		
	III	IV	I	II	III	IV	I	II
Agropecuario-silvícola	-1,9	0,3	1,8	3,1	1,4	-1,8	-1,0	-1,3
Pesca	3,0	4,1	-19,0	1,2	6,0	-1,5	-15,0	24,7
Minería	0,2	5,2	4,0	-5,1	5,4	-1,9	1,9	-1,2
Minería del cobre	-0,0	5,3	4,4	-5,8	6,4	-1,6	2,7	-2,6
Otras actividades mineras	2,1	3,9	0,6	0,8	-1,9	-4,0	-3,2	9,2
Industria Manufacturera	-2,1	1,4	-0,0	-0,2	0,6	-2,2	0,7	-0,1
Alimentos	2,0	0,7	-0,3	0,4	0,3	1,5	1,4	-2,4
Bebidas y tabaco	-10,5	4,1	-0,0	0,6	-4,5	1,7	-2,4	-1,1
Textil, prendas de vestir y cuero	10,7	3,0	-4,8	2,5	-4,7	1,8	-12,6	1,7
Maderas y muebles	3,0	4,7	1,8	-2,6	4,2	-3,5	1,6	3,6
Celulosa, papel e imprentas	1,2	0,2	-4,3	4,8	6,0	-7,4	-0,1	-1,1
Refinación de petróleo	-11,4	11,3	12,3	-8,6	5,6	-10,2	26,6	-11,0
Química, caucho y plástico	1,1	-0,9	-1,5	-1,6	4,4	0,2	-1,6	3,7
Minerales no metálicos y metálica básica	-9,6	-4,9	4,3	2,7	-7,1	-7,1	-1,2	7,1
Productos metálicos, maq., eq. y resto	-1,7	0,8	-1,5	-0,3	-0,5	-4,3	-3,8	4,2
Electricidad, gas y agua	1,1	-1,2	7,0	0,4	0,4	3,4	-1,3	4,4
Construcción	0,7	3,3	-0,8	1,2	0,6	-0,8	1,4	-0,1
Comercio	2,0	2,5	2,2	0,3	2,3	-0,4	-0,9	-0,7
Restaurantes y hoteles	-1,1	1,1	2,4	0,8	0,1	-2,5	1,8	-0,2
Transporte	0,2	2,0	1,4	-0,8	1,6	-1,4	3,5	-1,8
Comunicaciones	2,7	0,4	1,2	0,7	1,3	0,2	0,8	0,7
Servicios financieros	2,5	2,5	-1,1	1,8	1,7	1,1	-1,1	0,4
Servicios empresariales	-0,1	1,0	1,5	0,7	0,2	1,4	0,1	1,2
Servicios de vivienda	0,9	0,9	0,8	0,8	0,8	0,9	0,9	0,8
Servicios personales (2)	0,7	1,1	0,7	0,9	0,6	1,4	0,9	1,0
Administración pública	-0,4	0,9	2,5	0,4	1,5	-0,0	1,3	0,2
PIB a costo de factores	0,3	2,1	1,3	-0,2	1,6	-0,2	0,6	0,3
Impuesto al valor agregado	2,4	1,7	0,6	2,4	0,5	-0,1	0,7	0,0
Derechos de Importación	-5,4	-0,2	4,1	-17,1	14,6	-3,2	3,6	-20,7
Producto Interno Bruto	0,4	2,0	1,3	-0,1	1,6	-0,2	0,6	0,2

**CUADRO 2.24****Contribución al PIB por clase de actividad económica, trimestral, volumen a precios del año anterior encadenado, desestacionalizado**

(Contribución porcentual respecto al período anterior) (1)/(2)

	2012		2013				2014	
	III	IV	I	II	III	IV	I	II
Agropecuario-silvícola	-0,0	0,0	0,0	0,1	0,0	-0,0	-0,0	-0,0
Pesca	0,0	0,0	-0,1	0,0	0,0	-0,0	-0,1	0,1
Minería	0,0	0,8	0,4	-0,7	0,7	-0,2	0,2	-0,1
Minería del cobre	-0,0	0,7	0,4	-0,7	0,7	-0,2	0,3	-0,3
Otras actividades mineras	0,0	0,1	0,0	0,0	-0,0	-0,1	-0,0	0,1
Industria Manufacturera	-0,2	0,2	-0,0	-0,0	0,1	-0,2	0,1	-0,0
Alimentos	0,0	0,0	-0,0	0,0	0,0	0,0	0,0	-0,1
Bebidas y tabaco	-0,2	0,1	-0,0	0,0	-0,1	0,0	-0,0	-0,0
Textil, prendas de vestir y cuero	0,0	0,0	-0,0	0,0	-0,0	0,0	-0,0	0,0
Maderas y muebles	0,0	0,0	0,0	-0,0	0,0	-0,0	0,0	0,0
Celulosa, papel e imprentas	0,0	0,0	-0,0	0,0	0,1	-0,1	-0,0	-0,0
Refinación de petróleo	-0,1	0,1	0,1	-0,1	0,0	-0,1	0,2	-0,1
Química, caucho y plástico	0,0	-0,0	-0,0	-0,0	0,1	0,0	-0,0	0,1
Minerales no metálicos y metálica básica	-0,1	-0,0	0,0	0,0	-0,0	-0,0	-0,0	0,0
Productos metálicos, maq., eq. y resto	-0,0	0,0	-0,0	-0,0	-0,0	-0,1	-0,1	0,1
Electricidad, gas y agua	0,0	-0,0	0,2	0,0	0,0	0,1	-0,0	0,1
Construcción	0,0	0,2	-0,0	0,1	0,0	-0,1	0,1	-0,0
Comercio	0,2	0,2	0,2	0,0	0,2	-0,0	-0,1	-0,1
Restaurantes y hoteles	-0,0	0,0	0,0	0,0	0,0	-0,0	0,0	-0,0
Transporte	0,0	0,1	0,1	-0,0	0,1	-0,1	0,1	-0,1
Comunicaciones	0,1	0,0	0,0	0,0	0,0	0,0	0,0	0,0
Servicios financieros	0,1	0,1	-0,1	0,1	0,1	0,1	-0,1	0,0
Servicios empresariales	-0,0	0,1	0,2	0,1	0,0	0,2	0,0	0,2
Servicios de vivienda	0,0	0,0	0,0	0,0	0,0	0,0	0,0	0,0
Servicios personales (3)	0,1	0,1	0,1	0,1	0,1	0,2	0,1	0,1
Administración pública	-0,0	0,0	0,1	0,0	0,1	-0,0	0,1	0,0
Impuesto al valor agregado	0,2	0,1	0,1	0,2	0,0	-0,0	0,1	0,0
Derechos de Importación	-0,0	-0,0	0,0	-0,1	0,1	-0,0	0,0	-0,1
PIB	0,4	2,0	1,3	-0,1	1,6	-0,2	0,6	0,2

**CUADRO 2.25****Producto interno bruto por clase de actividad económica, anual, volumen a precios del año anterior encadenado (1)**

(Millones de pesos encadenados) (2)(3)

	2010	2011	2012	2013
Agropecuario-silvícola	2.603.169	2.876.570	2.819.033	2.951.485
Pesca	346.794	420.654	442.337	385.952
Minería	13.218.971	12.535.539	13.010.328	13.806.669
Minería del cobre	12.008.841	11.268.249	11.741.898	12.506.118
Otras actividades mineras	1.211.989	1.292.278	1.296.968	1.336.433
Industria manufacturera	10.318.155	11.100.605	11.481.365	11.509.029
Alimentos	2.095.065	2.349.946	2.443.351	2.503.804
Bebidas y tabaco	1.455.159	1.533.874	1.640.517	1.600.296
Textil, prendas de vestir, cuero y calzado	411.332	449.478	500.770	513.535
Maderas y muebles	461.757	512.083	503.917	536.260
Celulosa, papel e imprentas	1.354.463	1.491.641	1.551.169	1.579.739
Refinación de petróleo	524.490	543.378	540.641	583.008
Química, caucho y plástico	1.593.752	1.566.775	1.617.003	1.617.468
Minerales no metálicos y metálica básica	881.731	1.037.252	1.037.731	967.468
Productos metálicos, maq. y eq. y otros	1.535.540	1.608.038	1.646.113	1.591.393
Electricidad, gas y agua	3.090.173	3.451.198	3.713.069	3.983.487
Construcción	6.642.910	7.094.649	7.590.969	7.835.586
Comercio	8.614.056	9.718.326	10.530.092	11.284.131
Restaurantes y hoteles	1.315.771	1.418.527	1.486.119	1.530.389
Transporte	4.352.219	4.641.847	4.897.234	5.053.184
Comunicaciones	2.166.158	2.333.638	2.542.475	2.667.023
Servicios financieros	5.413.871	5.967.853	6.641.298	7.006.174
Servicios empresariales	12.252.735	13.268.086	14.089.401	14.578.312
Servicios de vivienda	4.801.816	4.922.844	5.063.825	5.235.180
Servicios personales (4)	10.283.205	10.998.735	11.452.161	11.860.127
Administración pública	4.171.397	4.199.103	4.348.026	4.536.238
PIB a costo de factores	89.566.910	94.558.785	99.522.692	103.511.158
Impuesto al valor agregado	8.096.626	8.836.729	9.421.616	9.937.450
Derecho de importación	587.432	622.438	686.191	649.256
PIB	98.227.638	103.963.086	109.558.126	114.022.307

**CUADRO 2.26****Variación del PIB por clase de actividad económica, anual, volumen a precios del año anterior encadenado (1)**

(Variación porcentual respecto de igual período del año anterior)

	2010	2011	2012	2013
Agropecuario-silvícola	0,3	10,5	-2,0	4,7
Pesca	-0,2	21,3	5,2	-12,7
Minería	1,5	-5,2	3,8	6,1
Minería del cobre	0,4	-6,2	4,2	6,5
Otras actividades mineras	14,0	6,6	0,4	3,0
Industria manufacturera	2,6	7,6	3,4	0,2
Alimentos	-1,7	12,2	4,0	2,5
Bebidas y tabaco	-1,4	5,4	7,0	-2,5
Textil, prendas de vestir, cuero y calzado	17,6	9,3	11,4	2,5
Maderas y muebles	4,9	10,9	-1,6	6,4
Celulosa, papel e imprentas	-6,1	10,1	4,0	1,8
Refinación de petróleo	-5,2	3,6	-0,5	7,8
Química, caucho y plástico	10,1	-1,7	3,2	0,0
Minerales no metálicos y metálica básica	4,8	17,6	0,0	-6,8
Productos metálicos, maq y eq. y otros	11,4	4,7	2,4	-3,3
Electricidad, gas y agua	8,7	11,7	7,6	7,3
Construcción	1,8	6,8	7,0	3,2
Comercio	16,6	12,8	8,4	7,2
Restaurantes y hoteles	5,0	7,8	4,8	3,0
Transporte	7,9	6,7	5,5	3,2
Comunicaciones	10,7	7,7	8,9	4,9
Servicios financieros	7,1	10,2	11,3	5,5
Servicios empresariales	6,5	8,3	6,2	3,5
Servicios de vivienda	0,7	2,5	2,9	3,4
Servicios personales (2)	5,1	7,0	4,1	3,6
Administración pública	2,7	0,7	3,5	4,3
PIB a costo de factores	5,1	5,6	5,2	4,0
Impuesto al valor agregado	12,1	9,1	6,6	5,5
Derecho de importación	30,0	6,0	10,2	-5,4
PIB	5,8	5,8	5,4	4,1

**CUADRO 2.27****Contribución al PIB por clase de actividad económica, anual, volumen a precios del año anterior encadenado (1)**

(Contribución porcentual respecto de igual período del año anterior)

	2010	2011	2012	2013
Agropecuario-silvícola	0,0	0,3	-0,1	0,1
Pesca	-0,0	0,1	0,0	-0,1
Minería	0,2	-0,8	0,6	0,8
Minería del cobre	0,0	-0,9	0,6	0,7
Otras actividades mineras	0,1	0,1	0,0	0,0
Industria manufacturera	0,3	0,8	0,4	0,0
Alimentos	-0,0	0,3	0,1	0,1
Bebidas y tabaco	-0,0	0,1	0,1	-0,0
Textil, prendas de vestir, cuero y calzado	0,1	0,0	0,0	0,0
Maderas y muebles	0,0	0,1	-0,0	0,0
Celulosa, papel e imprentas	-0,1	0,1	0,1	0,0
Refinación de petróleo	-0,0	0,0	-0,0	0,1
Química, caucho y plástico	0,2	-0,0	0,0	0,0
Minerales no metálicos y metálica básica	0,0	0,1	0,0	-0,0
Productos metálicos, maq. y equipos y otros	0,2	0,1	0,0	-0,1
Electricidad, gas y agua	0,3	0,3	0,2	0,2
Construcción	0,1	0,5	0,5	0,2
Comercio	1,3	1,0	0,7	0,6
Restaurantes y hoteles	0,1	0,1	0,1	0,0
Transporte	0,3	0,3	0,2	0,1
Comunicaciones	0,2	0,2	0,2	0,1
Servicios financieros	0,4	0,5	0,6	0,3
Servicios empresariales	0,8	1,0	0,8	0,5
Servicios de vivienda	0,0	0,1	0,1	0,2
Servicios personales (2)	0,6	0,7	0,4	0,4
Administración pública	0,1	0,0	0,2	0,2
PIB a costo de factores	4,7	5,1	4,8	3,7
Impuesto al valor agregado	0,9	0,7	0,5	0,4
Derecho de importación	0,1	0,0	0,1	-0,0
PIB	5,8	5,8	5,4	4,1



**CUADRO 2.28**  
**Producto-ingreso, precios corrientes (1)**

(Millones de pesos)

	PIB	Ingreso de factores recibidos del resto del mundo	Ingreso de factores pagados al resto del mundo	Producto nacional bruto	Transferencias corrientes recibidas del resto del mundo	Transferencias corrientes pagadas al resto del mundo
2010	111.007.886	4.601.019	12.066.777	103.542.128	2.909.355	599.352
2011	121.402.822	3.850.813	10.579.684	114.673.951	2.100.394	675.339
2012	129.600.791	3.710.885	9.309.294	124.002.381	1.902.992	781.465
2013	137.212.064	3.910.721	9.416.417	131.706.367	2.106.060	841.057
2012 III	31.522.430	842.390	2.100.494	30.264.326	473.069	195.754
IV	34.657.460	1.191.680	2.628.934	33.220.206	497.358	201.776
2013 I	33.555.593	894.399	2.158.071	32.291.922	483.053	198.674
II	33.496.161	931.427	2.261.827	32.165.761	541.946	210.885
III	33.739.408	1.044.440	2.443.400	32.340.449	563.563	208.419
IV	36.420.901	1.040.454	2.553.121	34.908.235	517.498	223.079
2014 I	35.996.630	1.073.853	2.608.224	34.462.259	535.591	227.851
II	36.050.919	1.365.413	2.852.437	34.563.896	606.705	242.355

**CUADRO 2.28**  
**Producto-ingreso, precios corrientes (continuación)**

(Millones de pesos)

	Ingreso nacional bruto disponible	Ahorro nacional bruto	Ahorro externo	Formación bruta de capital	Formación bruta de capital fijo
2010	105.852.131	26.684.098	-1.836.106	24.847.992	23.406.703
2011	116.099.005	27.316.736	1.467.894	28.784.630	27.132.032
2012	125.123.908	28.117.185	4.405.485	32.522.671	31.093.307
2013	132.971.370	28.104.667	4.713.102	32.817.768	32.394.540
2012 III	30.541.642	6.282.816	2.433.503	8.716.320	8.118.273
IV	33.515.788	6.698.500	1.276.514	7.975.014	8.951.813
2013 I	32.576.301	8.378.981	883.460	9.262.441	7.758.578
II	32.496.823	7.025.704	851.425	7.877.129	8.150.446
III	32.695.593	6.406.961	1.737.356	8.144.317	8.363.232
IV	35.202.653	6.293.020	1.240.861	7.533.881	8.122.283
2014 I	34.769.999	8.462.170	342.049	8.804.219	7.745.167
II	34.928.246	7.555.216	-31.578	7.523.638	7.930.670



**CUADRO 2.29**  
**Ingreso nacional bruto disponible, volumen a precios del año anterior encadenado (1)**

(Millones de pesos encadenados) (2)(3)(4)

	PIB	Ingreso de factores recibidos del resto del mundo	Ingreso de factores pagados al resto del mundo	Producto nacional bruto		Transferencias corrientes recibidas del resto del mundo	Transferencias corrientes pagadas al resto del mundo
				Nivel	Variación interanual		
2010	98.227.638	4.373.262	11.387.954	91.216.018	5,0	2.752.156	569.557
2011	103.963.086	3.544.709	9.661.407	97.769.835	7,2	1.925.850	620.551
2012	109.558.126	3.312.850	8.246.566	104.446.498	6,8	1.693.693	696.805
2013	114.022.307	3.395.479	8.112.054	109.100.397	4,5	1.824.209	729.454
2012 III	26.883.328	757.698	1.874.319	25.717.219	6,9	423.839	175.760
IV	29.023.788	1.056.246	2.311.663	27.716.489	6,4	439.105	178.526
2013 I	27.640.393	771.102	1.846.197	26.512.549	5,9	415.192	171.080
II	28.352.888	823.902	1.985.263	27.140.055	4,5	477.921	186.316
III	28.229.197	910.528	2.113.665	26.976.452	4,9	489.807	181.478
IV	29.799.828	889.947	2.166.929	28.471.341	2,7	441.289	190.580
2014 I	28.316.108	880.924	2.122.948	27.025.527	1,9	438.315	186.712
II	28.903.183	1.143.579	2.370.386	27.623.406	1,8	506.920	202.760

**CUADRO 2.29**  
**Ingreso nacional bruto disponible, volumen a precios del año anterior encadenado (continuación) (1)**

(Millones de pesos encadenados) (2)(3)(4)

	Ingreso nacional bruto disponible		Ingreso nacional bruto disponible real		Gasto interno bruto	
	Nivel	Variación interanual	Nivel	Variación interanual	Nivel	Variación interanual
2010	93.384.684	6,4	100.031.094	12,3	98.589.032	13,6
2011	99.129.933	6,2	106.018.875	6,0	107.742.509	9,3
2012	105.529.336	6,5	110.868.128	4,6	115.179.628	6,9
2013	110.282.136	4,5	114.593.334	3,4	119.063.915	3,4
2012 III	25.986.289	6,7	27.193.725	5,2	29.528.620	8,0
IV	28.000.136	6,6	29.462.367	5,8	30.701.691	8,0
2013 I	26.778.936	6,0	27.883.235	4,2	28.733.340	7,2
II	27.452.297	4,4	28.540.038	4,0	29.382.095	4,4
III	27.304.320	5,1	28.284.911	4,0	29.899.694	1,3
IV	28.746.583	2,7	29.885.150	1,4	31.048.785	1,1
2014 I	27.299.516	1,9	28.274.154	1,4	28.688.033	-0,2
II	27.948.466	1,8	28.977.432	1,5	29.109.652	-0,9



**CUADRO 2.30****Participación de los principales agregados macroeconómicos en el producto interno bruto, anuales, precios corrientes (1)**

(Porcentaje sobre el PIB)

	2010	2011	2012	2013
PIB	100,0	100,0	100,0	100,0
Ingreso de factores recibidos del resto del mundo	4,1	3,2	2,9	2,9
Ingreso de factores pagados al resto del mundo	10,9	8,7	7,2	6,9
Producto nacional bruto	93,3	94,5	95,7	96,0
Transferencias corrientes recibidas del resto del mundo	2,6	1,7	1,5	1,5
Transferencias corrientes pagadas al resto del mundo	0,5	0,6	0,6	0,6
Ingreso nacional bruto disponible	95,4	95,6	96,5	96,9
Consumo total	71,3	73,1	74,9	76,4
Ahorro nacional bruto	24,0	22,5	21,7	20,5
Ahorro externo (excedente de la Nación en cta.cte.)	-1,7	1,2	3,4	3,4
Formación bruta de capital	22,4	23,7	25,1	23,9
Formación bruta de capital fijo	21,1	22,3	24,0	23,6

## Cuentas Nacionales por Sector Institucional\*

\* Cifras no recogen última actualización de PIB y Estadísticas externas.

**CUADRO 2.31****Economía Nacional. Operaciones no financieras, operaciones financieras y balances financieros (1)**

(Miles de millones de pesos)

	2010	2011	2012	2013	2013 II	III	IV	2014 I
<b>Operaciones no financieras</b>								
Rentas de la producción (2)	99.765	108.461	115.307	122.163	29.848	30.002	32.347	32.085
Rentas de la propiedad netas (3)	-7.466	-6.729	-5.598	-5.506	-1.330	-1.399	-1.513	-1.586
Impuestos netos de subvenciones	11.243	12.942	14.294	15.049	3.648	3.738	4.074	3.793
Transferencias corrientes netas	2.310	1.425	1.122	1.265	331	355	294	307
<b>Ingreso disponible bruto</b>	<b>105.852</b>	<b>116.099</b>	<b>125.124</b>	<b>132.971</b>	<b>32.497</b>	<b>32.696</b>	<b>35.203</b>	<b>34.599</b>
Consumo final efectivo (menos)	79.168	88.782	97.007	104.867	25.471	26.289	28.910	26.351
<b>Ahorro bruto</b>	<b>26.684</b>	<b>27.317</b>	<b>28.117</b>	<b>28.105</b>	<b>7.026</b>	<b>6.407</b>	<b>6.293</b>	<b>8.248</b>
Transferencias netas de capital	3.237	6	6	6	2	1	1	1
Formación bruta de capital (menos)	24.848	28.785	32.523	32.818	7.877	8.144	7.534	8.634
<b>Capacidad/Necesidad de financiamiento</b>	<b>5.073</b>	<b>-1.462</b>	<b>-4.400</b>	<b>-4.707</b>	<b>-850</b>	<b>-1.736</b>	<b>-1.239</b>	<b>-385</b>
<b>Operaciones financieras</b>								
<b>Adquisición neta de activos financieros</b>	<b>42.851</b>	<b>54.234</b>	<b>42.323</b>	<b>39.775</b>	<b>10.312</b>	<b>10.587</b>	<b>12.086</b>	<b>6.448</b>
Efectivo y depósitos	8.028	17.422	8.334	4.656	4.028	828	3.277	368
Títulos (4)	4.549	20.991	5.939	3.876	-1.967	2.859	-173	854
Préstamos	3.934	13.983	12.833	9.538	3.306	2.377	2.620	1.628
Acciones y otras participaciones	10.733	-7.636	5.614	10.870	2.831	971	4.829	-1.976
Fondos de pensiones y seguros	5.687	5.697	6.380	6.943	1.798	1.680	1.776	1.961
Otras cuentas (5)	9.921	3.776	3.223	3.891	316	1.872	-243	3.611
<b>Pasivos netos contraídos</b>	<b>37.778</b>	<b>55.696</b>	<b>46.722</b>	<b>44.482</b>	<b>11.162</b>	<b>12.323</b>	<b>13.326</b>	<b>6.833</b>
Efectivo y depósitos	7.689	15.372	9.118	4.298	3.339	952	3.843	-483
Títulos	4.594	11.646	5.359	9.449	2.129	2.485	1.043	81
Préstamos	4.763	15.836	17.358	10.724	2.445	3.744	3.655	2.604
Acciones y otras participaciones	7.862	2.459	5.078	9.652	1.827	1.337	3.444	-362
Fondos de pensiones y seguros	5.687	5.697	6.380	6.943	1.798	1.680	1.776	1.961
Otras cuentas	7.181	4.686	3.429	3.417	-375	2.125	-435	3.031
<b>Capacidad/Necesidad de financiamiento</b>	<b>5.073</b>	<b>-1.462</b>	<b>-4.400</b>	<b>-4.707</b>	<b>-850</b>	<b>-1.736</b>	<b>-1.239</b>	<b>-385</b>
<b>Balances financieros</b>								
<b>Activos Financieros Netos</b>	<b>-13.879</b>	<b>-16.535</b>	<b>-20.991</b>	<b>-20.548</b>	<b>-21.405</b>	<b>-20.921</b>	<b>-20.548</b>	<b>-22.668</b>
<b>Activos</b>	<b>632.558</b>	<b>677.842</b>	<b>720.338</b>	<b>764.939</b>	<b>739.646</b>	<b>747.835</b>	<b>764.939</b>	<b>783.593</b>
Efectivo y depósitos	82.763	102.917	109.294	116.017	110.957	111.775	116.017	117.565
Títulos (4)	69.196	94.151	98.091	106.457	101.339	104.940	106.457	111.449
Préstamos	85.108	99.297	110.233	120.086	114.940	117.096	120.086	122.248
Acciones y otras participaciones	230.646	208.863	219.626	224.673	223.303	220.334	224.673	225.304
Fondos de pensiones y seguros	88.907	91.880	101.290	111.741	104.858	107.968	111.741	116.788
Otras cuentas (5)	75.938	80.735	81.804	85.964	84.248	85.722	85.964	90.239
<b>Pasivos</b>	<b>646.437</b>	<b>694.378</b>	<b>741.330</b>	<b>785.488</b>	<b>761.051</b>	<b>768.756</b>	<b>785.488</b>	<b>806.261</b>
Efectivo y depósitos	72.975	89.431	97.645	102.837	97.624	98.558	102.837	102.861
Títulos	59.893	74.936	80.379	92.275	87.266	90.006	92.275	95.995
Préstamos	106.952	125.595	138.949	152.540	143.806	147.308	152.540	157.654
Acciones y otras participaciones	244.316	233.332	242.307	240.978	244.538	239.873	240.978	244.324
Fondos de pensiones y seguros	88.907	91.880	101.290	111.741	104.858	107.968	111.741	116.788
Otras cuentas	73.394	79.204	80.760	85.118	82.958	85.043	85.118	88.639
<b>RATIOS (porcentaje sobre el PIB)</b>								
Ahorro bruto	24,0	22,5	21,7	20,5	21,3	21,0	20,5	20,0
Capacidad/Necesidad de financiamiento	4,6	-1,2	-3,4	-3,4	-4,1	-3,5	-3,4	-3,0
Activos financieros netos	-12,5	-13,6	-16,2	-15,0	-16,1	-15,4	-15,0	-16,2

**CUADRO 2.32****Hogares e IPSFL. Operaciones no financieras, operaciones financieras y balances financieros (1)**

(Miles de millones de pesos)

	2010	2011	2012	2013	2013 II	III	IV	2014 I
<b>Operaciones no financieras</b>								
Rentas de la producción (remuneración, ingreso mixto y excedente bruto)	53.222	59.999	66.975	73.760	18.151	18.338	19.271	19.203
Rentas de la propiedad netas (2)	15.293	17.780	20.734	20.462	5.747	4.524	6.288	4.026
Impuestos netos de subvenciones	-1.517	-1.772	-2.069	-2.274	-636	-433	-384	-809
Prestaciones sociales netas de cotizaciones	-1.553	-1.814	-2.035	-2.378	-585	-539	-644	-827
Transferencias corrientes netas	1.893	1.839	1.919	2.053	531	559	656	373
<b>Ingreso disponible bruto</b>	<b>67.338</b>	<b>76.032</b>	<b>85.523</b>	<b>91.623</b>	<b>23.208</b>	<b>22.449</b>	<b>25.187</b>	<b>21.967</b>
Transferencias sociales en especie (salud, educación y otros)	6.849	7.323	7.936	8.372	2.121	2.060	2.205	2.177
<b>Ingreso disponible bruto ajustado</b>	<b>74.187</b>	<b>83.355</b>	<b>93.459</b>	<b>99.995</b>	<b>25.330</b>	<b>24.509</b>	<b>27.392</b>	<b>24.144</b>
Consumo final efectivo (menos)	72.372	81.415	89.263	96.244	23.545	24.333	25.992	24.148
Variación neta en los fondos de pensiones (3)	4.553	4.791	5.035	5.402	1.378	1.309	1.412	1.551
<b>Ahorro bruto</b>	<b>6.369</b>	<b>6.731</b>	<b>9.231</b>	<b>9.153</b>	<b>3.163</b>	<b>1.486</b>	<b>2.813</b>	<b>1.547</b>
Transferencias netas de capital	3.213	1.636	1.579	1.390	351	338	405	240
Formación bruta de capital (menos)	3.837	4.719	5.558	5.303	1.341	1.305	1.295	1.328
<b>Capacidad/Necesidad de financiamiento</b>	<b>5.745</b>	<b>3.648</b>	<b>5.252</b>	<b>5.239</b>	<b>2.173</b>	<b>518</b>	<b>1.922</b>	<b>459</b>
<b>Operaciones financieras</b>								
<b>Adquisición neta de activos financieros</b>	<b>9.755</b>	<b>9.037</b>	<b>10.525</b>	<b>10.928</b>	<b>3.491</b>	<b>2.063</b>	<b>3.716</b>	<b>2.274</b>
Efectivo y depósitos	1.027	3.555	3.814	2.415	810	128	1.022	621
Títulos	45	-74	-15	23	-10	227	-378	67
Acciones y otras participaciones	2.078	207	557	1.825	760	148	984	-126
Fondos de pensiones y seguros	5.505	5.736	6.357	6.901	1.785	1.673	1.763	1.954
Otras cuentas (4)	1.100	-387	-188	-236	147	-112	324	-241
<b>Pasivos netos contraídos</b>	<b>4.010</b>	<b>5.389</b>	<b>5.273</b>	<b>5.688</b>	<b>1.318</b>	<b>1.545</b>	<b>1.793</b>	<b>1.815</b>
Préstamos	3.771	5.305	5.193	5.631	1.350	1.536	1.587	1.668
Otras cuentas	239	84	80	57	-32	9	206	147
<b>Capacidad/Necesidad de financiamiento</b>	<b>5.745</b>	<b>3.648</b>	<b>5.252</b>	<b>5.239</b>	<b>2.173</b>	<b>518</b>	<b>1.922</b>	<b>459</b>
<b>Balances financieros</b>								
<b>Activos Financieros Netos</b>	<b>108.387</b>	<b>110.666</b>	<b>120.958</b>	<b>131.040</b>	<b>124.600</b>	<b>126.856</b>	<b>131.040</b>	<b>135.762</b>
<b>Activos</b>	<b>147.099</b>	<b>154.199</b>	<b>168.468</b>	<b>183.531</b>	<b>174.082</b>	<b>177.717</b>	<b>183.531</b>	<b>189.907</b>
Efectivo y depósitos	16.490	20.270	23.901	26.559	25.304	25.428	26.559	27.328
Títulos	93	20	6	29	211	404	29	95
Acciones y otras participaciones	40.655	41.355	42.931	45.129	43.616	43.882	45.129	45.647
Fondos de pensiones y seguros	88.397	91.393	100.768	111.159	104.309	107.399	111.159	116.181
Otras cuentas (4)	1.464	1.161	862	655	643	604	655	657
<b>Pasivos</b>	<b>38.712</b>	<b>43.533</b>	<b>47.510</b>	<b>52.491</b>	<b>49.482</b>	<b>50.861</b>	<b>52.491</b>	<b>54.146</b>
Préstamos	35.594	40.326	44.806	49.729	46.941	48.307	49.729	51.241
Otras cuentas	3.118	3.207	2.704	2.762	2.541	2.554	2.762	2.905
<b>RATIOS (porcentaje sobre el ingreso disponible)</b>								
Ahorro bruto	9,5	8,9	10,8	10,0	10,8	10,5	10,0	9,7
Capacidad/Necesidad de financiamiento	8,5	4,8	6,1	5,7	6,4	6,2	5,7	5,5
Activos financieros netos	161,0	145,6	141,4	143,0	140,1	140,4	143,0	146,3
Deuda (5)	57,5	57,3	55,6	57,3	55,6	56,3	57,3	58,3
<b>MEMORANDO: Información sobre ahorro de hogares</b>								
Ahorro previsional	5.749	6.374	6.973	7.524	1.941	1.797	1.949	2.061
Ahorro no previsional	619	357	2.258	1.629	1.222	-311	864	-514
<b>Ahorro total</b>	<b>6.369</b>	<b>6.731</b>	<b>9.231</b>	<b>9.153</b>	<b>3.163</b>	<b>1.486</b>	<b>2.813</b>	<b>1.547</b>

**CUADRO 2.33****Empresas no financieras. Operaciones no financieras, operaciones financieras y balances financieros (1)**

(Miles de millones de pesos)

	2010	2011	2012	2013	2013 II	III	IV	2014 I
<b>Operaciones no financieras</b>								
Rentas de la producción (excedente bruto)	42.446	43.664	43.361	43.592	10.497	10.530	11.798	11.672
Rentas de la propiedad netas (2)	1.522	2.071	2.597	1.048	536	89	418	39
<b>Ingreso empresarial bruto</b>	<b>43.968</b>	<b>45.735</b>	<b>45.958</b>	<b>44.640</b>	<b>11.033</b>	<b>10.619</b>	<b>12.216</b>	<b>11.711</b>
Rentas distribuidas y utilidades reinvertidas (menos)	25.022	27.761	29.181	28.376	7.599	6.645	9.210	6.094
Impuestos netos de subvenciones	-4.710	-6.665	-7.133	-5.618	-1.135	-1.459	-1.433	-1.088
Transferencias corrientes netas	378	-553	-167	280	-109	176	121	472
<b>Ahorro bruto</b>	<b>14.614</b>	<b>10.756</b>	<b>9.477</b>	<b>10.926</b>	<b>2.190</b>	<b>2.691</b>	<b>1.694</b>	<b>5.000</b>
Transferencias netas de capital	1.641	489	567	626	228	168	217	207
Formación bruta de capital (menos)	18.312	21.043	23.898	24.243	5.730	6.231	4.882	6.737
<b>Capacidad/Necesidad de financiamiento</b>	<b>-2.058</b>	<b>-9.798</b>	<b>-13.854</b>	<b>-12.691</b>	<b>-3.313</b>	<b>-3.372</b>	<b>-2.970</b>	<b>-1.530</b>
<b>Operaciones financieras</b>								
<b>Adquisición neta de activos financieros</b>	<b>14.762</b>	<b>8.034</b>	<b>6.419</b>	<b>9.448</b>	<b>-252</b>	<b>4.201</b>	<b>3.254</b>	<b>-1.294</b>
Efectivo y depósitos	7.868	4.255	3.707	304	-21	-381	1.502	-2.331
Títulos (3)	1.680	2.618	1.830	258	-3.209	1.349	1.070	-1.199
Acciones y otras participaciones	3.023	-2.507	473	7.436	4.058	1.142	2.056	-1.488
Fondos de pensiones y seguros	122	-26	15	28	8	5	8	5
Otras cuentas (4)	2.069	3.694	394	1.421	-1.088	2.085	-1.383	3.718
<b>Pasivos netos contraídos</b>	<b>16.820</b>	<b>17.832</b>	<b>20.273</b>	<b>22.140</b>	<b>3.060</b>	<b>7.572</b>	<b>6.224</b>	<b>236</b>
Títulos	1.422	2.772	1.378	3.131	-24	880	1.625	-723
Préstamos	3.936	7.896	12.893	7.042	1.643	2.766	1.936	1.642
Acciones y otras participaciones	7.567	2.253	3.551	7.545	1.488	1.142	1.291	-457
Acciones cotizadas	3.750	1.429	2.410	5.247	355	365	777	134
Acciones no cotizadas y otras participaciones	3.817	824	1.142	2.298	1.133	777	515	-591
Otras cuentas	3.895	4.911	2.451	4.422	-47	2.784	1.371	-225
<b>Capacidad/Necesidad de financiamiento</b>	<b>-2.058</b>	<b>-9.798</b>	<b>-13.854</b>	<b>-12.691</b>	<b>-3.313</b>	<b>-3.372</b>	<b>-2.970</b>	<b>-1.530</b>
<b>Balances financieros</b>								
<b>Activos Financieros Netos</b>	<b>-129.332</b>	<b>-138.115</b>	<b>-150.858</b>	<b>-160.126</b>	<b>-155.150</b>	<b>-157.231</b>	<b>-160.126</b>	<b>-168.551</b>
<b>Activos</b>	<b>226.744</b>	<b>224.650</b>	<b>233.793</b>	<b>237.109</b>	<b>236.036</b>	<b>234.789</b>	<b>237.109</b>	<b>235.259</b>
Efectivo y depósitos	28.391	33.691	36.360	37.508	35.998	35.591	37.508	35.650
Títulos (3)	3.488	6.454	6.684	7.485	5.269	6.364	7.485	6.792
Acciones y otras participaciones	134.801	120.117	125.543	123.042	128.361	124.287	123.042	120.718
Fondos de pensiones y seguros	343	327	351	391	369	382	391	408
Otras cuentas (4)	59.723	64.061	64.856	68.683	66.038	68.164	68.683	71.691
<b>Pasivos</b>	<b>356.077</b>	<b>362.764</b>	<b>384.651</b>	<b>397.235</b>	<b>391.186</b>	<b>392.020</b>	<b>397.235</b>	<b>403.809</b>
Títulos	21.350	25.436	26.730	29.820	27.201	27.779	29.820	30.717
Préstamos	59.000	69.255	79.615	89.498	83.529	86.149	89.498	93.369
Acciones y otras participaciones	217.946	204.548	213.505	207.913	214.962	209.832	207.913	209.452
Acciones cotizadas	133.737	116.399	122.379	112.975	122.640	116.033	112.975	113.980
Acciones no cotizadas y otras participaciones	84.209	88.149	91.126	94.938	92.323	93.798	94.938	95.472
Otras cuentas	57.781	63.525	64.802	70.004	65.494	68.260	70.004	70.271
De las cuales: Con el exterior	4.226	5.703	5.045	5.087	4.803	4.812	5.087	4.808
Factoring y securitizadoras	2.050	2.286	2.325	2.351	2.249	2.259	2.351	2.405
<b>RATIOS (porcentaje sobre el PIB)</b>								
Ahorro bruto	13,2	8,9	7,3	8,0	8,2	7,6	8,0	8,3
Formación bruta de capital	16,5	17,3	18,4	17,7	18,8	18,2	17,7	16,9
Capacidad/Necesidad de financiamiento	-1,9	-8,1	-10,7	-9,2	-10,1	-10,1	-9,2	-8,0
Deuda (5)	78,0	84,6	87,7	92,4	88,4	89,3	92,4	94,1

**CUADRO 2.34****Gobierno general. Operaciones no financieras, operaciones financieras y balances financieros (1)(2)**

(Miles de millones de pesos)

	2010	2011	2012	2013	2013 II	III	IV	2014 I
<b>Operaciones no financieras</b>								
Rentas de la producción (consumo de capital fijo)	1.128	1.222	1.301	1.507	354	357	482	359
Rentas de la propiedad netas (3)	1.435	1.081	418	655	214	230	296	6
Impuestos netos de subvenciones	18.172	21.941	23.855	23.556	5.694	5.755	6.007	5.846
Prestaciones sociales netas de cotizaciones	-3.000	-2.977	-3.000	-3.024	-793	-770	-769	-724
Transferencias netas de capital	35	138	-630	-1.069	-92	-380	-483	-538
<b>Ingreso disponible bruto</b>	<b>17.769</b>	<b>21.404</b>	<b>21.944</b>	<b>21.626</b>	<b>5.376</b>	<b>5.192</b>	<b>5.533</b>	<b>4.948</b>
Transferencias sociales en especie (salud, educación y otros) (menos)	6.849	7.323	7.936	8.372	2.121	2.060	2.205	2.177
<b>Ingreso disponible bruto ajustado</b>	<b>10.920</b>	<b>14.081</b>	<b>14.009</b>	<b>13.254</b>	<b>3.255</b>	<b>3.131</b>	<b>3.328</b>	<b>2.771</b>
Consumo final efectivo (menos)	6.796	7.367	7.744	8.623	1.926	1.956	2.918	2.203
<b>Ahorro bruto</b>	<b>4.124</b>	<b>6.714</b>	<b>6.265</b>	<b>4.631</b>	<b>1.329</b>	<b>1.175</b>	<b>410</b>	<b>568</b>
Transferencias netas de capital	-1.617	-2.119	-2.140	-2.010	-577	-505	-621	-446
Formación bruta de capital (menos)	2.518	2.784	2.863	2.914	708	590	1.137	499
<b>Capacidad/Necesidad de financiamiento</b>	<b>-11</b>	<b>1.811</b>	<b>1.261</b>	<b>-293</b>	<b>43</b>	<b>80</b>	<b>-1.348</b>	<b>-377</b>
<b>Operaciones financieras</b>								
<b>Adquisiciones netas de activos financieros</b>	<b>4.069</b>	<b>5.600</b>	<b>3.182</b>	<b>1.151</b>	<b>838</b>	<b>849</b>	<b>-963</b>	<b>-462</b>
Efectivo y depósitos	532	1.480	-56	402	857	-29	260	-800
Títulos	1.247	3.710	1.096	-972	-640	273	-1.425	779
Préstamos	58	52	-145	-74	12	-51	-23	9
Acciones y otras participaciones	-55	-138	270	-242	160	87	-428	148
Fondos de pensiones y seguros	5	-1	1	1	0	0	0	0
Otras cuentas (4)	2.281	497	2.016	2.034	449	568	652	-597
<b>Pasivos netos contraídos</b>	<b>4.079</b>	<b>3.789</b>	<b>1.921</b>	<b>1.443</b>	<b>794</b>	<b>769</b>	<b>385</b>	<b>-85</b>
Títulos	3.588	3.103	1.684	1.251	779	648	287	-261
Préstamos	25	-18	-78	-55	-14	-16	-3	-3
Otras cuentas	467	704	314	248	30	136	101	180
<b>Capacidad/Necesidad de financiamiento</b>	<b>-11</b>	<b>1.811</b>	<b>1.261</b>	<b>-293</b>	<b>43</b>	<b>80</b>	<b>-1.348</b>	<b>-377</b>
<b>Balances financieros</b>								
<b>Activos Financieros Netos</b>	<b>2.064</b>	<b>5.555</b>	<b>2.182</b>	<b>1.409</b>	<b>3.269</b>	<b>2.980</b>	<b>1.409</b>	<b>3.561</b>
<b>Activos</b>	<b>19.345</b>	<b>27.797</b>	<b>26.452</b>	<b>28.052</b>	<b>28.150</b>	<b>28.895</b>	<b>28.052</b>	<b>30.775</b>
Efectivo y depósitos	6.443	8.540	8.378	8.948	8.594	8.609	8.948	8.270
Títulos	7.375	11.892	12.315	12.331	12.797	13.326	12.331	13.954
Préstamos	1.819	1.861	1.709	1.639	1.711	1.660	1.639	1.651
Acciones y otras participaciones	-328	877	-1.121	-494	-770	-625	-494	571
Fondos de pensiones y seguros	15	15	16	17	16	17	17	18
Otras cuentas (4)	4.021	4.613	5.156	5.610	5.802	5.908	5.610	6.312
<b>Pasivos</b>	<b>17.281</b>	<b>22.242</b>	<b>24.270</b>	<b>26.642</b>	<b>24.881</b>	<b>25.915</b>	<b>26.642</b>	<b>27.215</b>
Títulos	11.365	15.576	17.408	19.542	18.021	18.932	19.542	19.912
Préstamos	987	1.030	910	896	895	881	896	916
Otras cuentas	4.929	5.636	5.951	6.204	5.965	6.102	6.204	6.388
<b>RATIOS (porcentaje sobre el PIB)</b>								
Ahorro bruto	3,7	5,5	4,8	3,4	3,8	3,9	3,4	2,5
Capacidad/Necesidad de financiamiento	-0,0	1,5	1,0	-0,2	-0,1	0,1	-0,2	-1,1
Activos financieros netos	1,9	4,6	1,7	1,0	2,5	2,2	1,0	2,6
Deuda (5)	11,1	13,7	14,1	14,9	14,2	14,6	14,9	14,9
<b>MEMORANDO: Información fondos soberanos</b>								
Fondo de estabilización económica y social, FEES								
Saldo de Operaciones financieras, FEES (6)	734	115	930	336	268	23	25	27
Valor de mercado, FEES	5.958	6.861	7.178	8.076	7.680	7.826	8.076	8.657
Fondo de reserva de pensiones, FRP								
Saldo de Operaciones financieras, FRP (6)	215	244	657	628	562	24	25	24
Valor de mercado, FRP	1.797	2.297	2.816	3.842	3.538	3.658	3.842	4.133
<b>Total saldo de operaciones financieras de fondos soberanos (6)</b>	<b>948</b>	<b>359</b>	<b>1.588</b>	<b>965</b>	<b>830</b>	<b>47</b>	<b>50</b>	<b>51</b>
<b>Total valor de mercado de fondos soberanos</b>	<b>7.755</b>	<b>9.158</b>	<b>9.994</b>	<b>11.918</b>	<b>11.219</b>	<b>11.484</b>	<b>11.918</b>	<b>12.790</b>

**CUADRO 2.35****Sociedades financieras. Operaciones no financieras, operaciones financieras y balances financieros (1)**

(Miles de millones de pesos)

	2010	2011	2012	2013	2013 II	III	IV	2014 I
<b>Operaciones no financieras</b>								
Rentas de la producción (excedente bruto)	2.970	3.577	3.670	3.304	847	777	796	851
Rentas de la propiedad netas (2)	-694	99	-167	704	-229	403	696	437
Impuestos netos de subvenciones	-702	-561	-359	-614	-275	-125	-116	-156
Prestaciones sociales netas de cotizaciones	4.553	4.791	5.035	5.402	1.378	1.309	1.412	1.551
Transferencias corrientes netas	4	1	-0	1	0	0	0	0
<b>Ingreso disponible bruto</b>	<b>6.131</b>	<b>7.907</b>	<b>8.179</b>	<b>8.797</b>	<b>1.723</b>	<b>2.364</b>	<b>2.788</b>	<b>2.684</b>
Variación neta en los fondos de pensiones (menos) (3)	4.553	4.791	5.035	5.402	1.378	1.309	1.412	1.551
<b>Ahorro bruto</b>	<b>1.577</b>	<b>3.116</b>	<b>3.144</b>	<b>3.395</b>	<b>344</b>	<b>1.055</b>	<b>1.376</b>	<b>1.133</b>
Formación bruta de capital (menos)	180	239	203	358	97	18	220	70
<b>Capacidad/Necesidad de financiamiento</b>	<b>1.397</b>	<b>2.877</b>	<b>2.941</b>	<b>3.037</b>	<b>247</b>	<b>1.038</b>	<b>1.156</b>	<b>1.063</b>
<b>Operaciones financieras</b>								
<b>Adquisición neta de activos financieros</b>	<b>14.266</b>	<b>31.564</b>	<b>22.196</b>	<b>18.248</b>	<b>6.235</b>	<b>3.475</b>	<b>6.080</b>	<b>5.930</b>
Efectivo y depósitos	-1.398	8.132	869	1.534	2.383	1.110	492	2.879
Títulos (4)	1.575	14.738	3.027	4.566	1.893	1.010	560	1.208
Préstamos	3.875	13.931	12.978	9.612	3.294	2.427	2.643	1.620
Acciones y otras participaciones	5.688	-5.198	4.314	1.852	-2.147	-406	2.217	-510
Fondos de pensiones y seguros	54	-12	7	13	4	2	4	2
Otras cuentas (5)	4.471	-28	1.002	671	809	-669	165	732
<b>Pasivos netos contraídos</b>	<b>12.869</b>	<b>28.687</b>	<b>19.256</b>	<b>15.211</b>	<b>5.989</b>	<b>2.437</b>	<b>4.924</b>	<b>4.867</b>
Efectivo y depósitos	7.689	15.372	9.118	4.298	3.339	952	3.843	-483
Títulos	-415	5.771	2.297	5.067	1.373	956	-869	1.066
Préstamos	-2.968	2.654	-650	-1.894	-534	-543	136	-702
Acciones y otras participaciones	296	206	1.527	2.107	339	195	2.153	95
Fondos de pensiones y seguros	5.687	5.697	6.380	6.943	1.798	1.680	1.776	1.961
Otras cuentas	2.580	-1.013	584	-1.311	-326	-803	-2.114	2.930
<b>Capacidad/Necesidad de financiamiento</b>	<b>1.397</b>	<b>2.877</b>	<b>2.941</b>	<b>3.037</b>	<b>247</b>	<b>1.038</b>	<b>1.156</b>	<b>1.063</b>
<b>Balances financieros</b>								
<b>Activos Financieros Netos</b>	<b>5.002</b>	<b>5.359</b>	<b>6.727</b>	<b>7.128</b>	<b>5.876</b>	<b>6.474</b>	<b>7.128</b>	<b>6.560</b>
<b>Activos</b>	<b>239.370</b>	<b>271.197</b>	<b>291.626</b>	<b>316.247</b>	<b>301.377</b>	<b>306.434</b>	<b>316.247</b>	<b>327.651</b>
Efectivo y depósitos	31.440	40.415	40.656	43.002	41.061	42.147	43.002	46.317
Títulos (4)	58.240	75.785	79.087	86.613	83.062	84.845	86.613	90.608
Préstamos	83.289	97.436	108.524	118.446	113.229	115.436	118.446	120.597
Acciones y otras participaciones	55.518	46.514	52.273	56.995	52.096	52.790	56.995	58.369
Fondos de pensiones y seguros	152	145	156	174	164	170	174	181
Otras cuentas (5)	10.731	10.901	10.930	11.017	11.765	11.047	11.017	11.579
<b>Pasivos</b>	<b>234.368</b>	<b>265.838</b>	<b>284.899</b>	<b>309.120</b>	<b>295.501</b>	<b>299.960</b>	<b>309.120</b>	<b>321.091</b>
Efectivo y depósitos	72.975	89.431	97.645	102.837	97.624	98.558	102.837	102.861
Títulos	27.179	33.924	36.240	42.913	42.044	43.295	42.913	45.366
Préstamos	11.371	14.984	13.618	12.417	12.441	11.971	12.417	12.128
Acciones y otras participaciones	26.370	28.784	28.802	33.065	29.576	30.042	33.065	34.872
Fondos de pensiones y seguros	88.907	91.880	101.290	111.741	104.858	107.968	111.741	116.788
Otras cuentas	7.566	6.835	7.303	6.146	8.958	8.127	6.146	9.076
<b>RATIOS (porcentaje sobre el PIB)</b>								
Ahorro bruto	1,4	2,6	2,4	2,5	2,1	2,6	2,5	2,8
Capacidad/Necesidad de financiamiento	1,3	2,4	2,3	2,2	1,9	2,4	2,2	2,5
Préstamos (6)	75,0	80,3	83,7	86,3	85,0	85,2	86,3	86,4
Deuda (7)	100,5	114,0	113,8	115,3	114,2	113,6	115,3	114,9

**CUADRO 2.36****Exposiciones intersectoriales. Depósitos por sector de contrapartida. Operaciones financieras y balances financieros (1)**

(Miles de millones de pesos)

	2010	2011	2012	2013	2013 II	III	IV	2014 I
<b>Operaciones financieras</b>								
<b>Empresas no financieras, activos</b>	<b>7.868</b>	<b>4.255</b>	<b>3.707</b>	<b>304</b>	<b>-21</b>	<b>-381</b>	<b>1.502</b>	<b>-2.331</b>
Sociedades financieras, pasivos	7.346	3.340	1.707	59	135	3	962	-2.246
Resto del mundo, pasivos	522	915	2.000	245	-157	-384	540	-84
<b>Sociedades financieras, activos</b>	<b>-1.528</b>	<b>8.063</b>	<b>523</b>	<b>1.330</b>	<b>2.445</b>	<b>854</b>	<b>400</b>	<b>2.973</b>
Sociedades financieras, pasivos	-1.250	6.403	2.798	1.449	1.709	849	1.316	1.936
Resto del mundo, pasivos	-278	1.660	-2.275	-118	735	5	-915	1.037
<b>Gobierno general, activos</b>	<b>542</b>	<b>1.405</b>	<b>-250</b>	<b>636</b>	<b>844</b>	<b>-57</b>	<b>310</b>	<b>-841</b>
Sociedades financieras, pasivos	300	2.175	262	311	700	-273	278	-599
Resto del mundo, pasivos	242	-770	-512	325	144	216	33	-242
<b>Hogares e IPSFL, activos</b>	<b>530</b>	<b>3.166</b>	<b>3.421</b>	<b>1.681</b>	<b>712</b>	<b>55</b>	<b>544</b>	<b>851</b>
Sociedades financieras, pasivos	568	3.001	3.125	1.783	777	102	568	798
Resto del mundo, pasivos	-39	165	296	-101	-64	-47	-25	53
<b>Resto del mundo, activos</b>	<b>166</b>	<b>-65</b>	<b>296</b>	<b>-25</b>	<b>-73</b>	<b>-86</b>	<b>226</b>	<b>-80</b>
Sociedades financieras, pasivos	166	-65	296	-25	-73	-86	226	-80
<b>Balances financieros</b>								
<b>Empresas no financieras, activos</b>	<b>28.391</b>	<b>33.691</b>	<b>36.360</b>	<b>37.508</b>	<b>35.998</b>	<b>35.591</b>	<b>37.508</b>	<b>35.650</b>
Sociedades financieras, pasivos	25.871	29.947	30.946	31.320	30.194	30.179	31.320	29.226
Resto del mundo, pasivos	2.519	3.744	5.413	6.188	5.804	5.413	6.188	6.425
<b>Sociedades financieras, activos</b>	<b>29.417</b>	<b>38.245</b>	<b>38.202</b>	<b>40.280</b>	<b>38.716</b>	<b>39.547</b>	<b>40.280</b>	<b>43.651</b>
Sociedades financieras, pasivos	24.613	31.054	33.804	35.521	33.263	34.090	35.521	37.622
Resto del mundo, pasivos	4.805	7.191	4.398	4.759	5.453	5.458	4.759	6.029
<b>Gobierno general, activos</b>	<b>5.058</b>	<b>7.079</b>	<b>6.732</b>	<b>7.537</b>	<b>7.162</b>	<b>7.149</b>	<b>7.537</b>	<b>6.818</b>
Sociedades financieras, pasivos	2.929	5.158	5.475	5.844	5.787	5.542	5.844	5.272
Resto del mundo, pasivos	2.130	1.921	1.257	1.693	1.375	1.607	1.693	1.546
<b>Hogares e IPSFL, activos</b>	<b>14.467</b>	<b>17.859</b>	<b>21.087</b>	<b>23.010</b>	<b>22.306</b>	<b>22.357</b>	<b>23.010</b>	<b>24.009</b>
Sociedades financieras, pasivos	14.382	17.598	20.547	22.533	21.772	21.870	22.533	23.459
Resto del mundo, pasivos	85	261	540	477	534	486	477	551
<b>Resto del mundo, activos</b>	<b>433</b>	<b>409</b>	<b>678</b>	<b>701</b>	<b>539</b>	<b>453</b>	<b>701</b>	<b>656</b>
Sociedades financieras, pasivos	433	409	678	701	539	453	701	656



**CUADRO 2.37****Exposiciones intersectoriales. Préstamos por sector de contrapartida. Operaciones financieras y balances financieros (1)**

(Miles de millones de pesos)

	2010	2011	2012	2013	2013 II	III	IV	2014 I
<b>Operaciones financieras</b>								
<b>Empresas no financieras, pasivos</b>	<b>3.936</b>	<b>7.896</b>	<b>12.893</b>	<b>7.042</b>	<b>1.643</b>	<b>2.766</b>	<b>1.936</b>	<b>1.642</b>
Sociedades financieras, activos	2.488	6.237	5.771	3.841	1.421	958	964	480
Gobierno general, activos	40	60	-135	42	15	22	15	1
Resto del mundo, activos	1.407	1.598	7.256	3.159	207	1.786	957	1.161
<b>Sociedades financieras, pasivos</b>	<b>-2.968</b>	<b>2.654</b>	<b>-650</b>	<b>-1.894</b>	<b>-534</b>	<b>-543</b>	<b>136</b>	<b>-702</b>
Sociedades financieras, activos	-3.054	1.120	196	-1.069	480	-470	-148	-279
Gobierno general, activos	65	-23	-59	-139	-9	-78	-43	-0
Resto del mundo, activos	21	1.557	-787	-686	-1.005	5	326	-423
<b>Gobierno general, pasivos</b>	<b>25</b>	<b>-18</b>	<b>-78</b>	<b>-55</b>	<b>-14</b>	<b>-16</b>	<b>-3</b>	<b>-3</b>
Sociedades financieras, activos	37	16	-29	-12	-7	-1	4	-1
Resto del mundo, activos	-12	-34	-49	-43	-7	-15	-7	-2
<b>Hogares e IPSFL, pasivos</b>	<b>3.771</b>	<b>5.305</b>	<b>5.193</b>	<b>5.631</b>	<b>1.350</b>	<b>1.536</b>	<b>1.587</b>	<b>1.668</b>
Sociedades financieras, activos	3.817	5.289	5.144	5.608	1.344	1.531	1.582	1.660
Gobierno general, activos	-46	15	49	23	6	6	5	8
<b>Resto del mundo, pasivos</b>	<b>586</b>	<b>1.268</b>	<b>1.895</b>	<b>1.245</b>	<b>56</b>	<b>409</b>	<b>241</b>	<b>-240</b>
Sociedades financieras, activos	586	1.268	1.895	1.245	56	409	241	-240
<b>Balances financieros</b>								
<b>Empresas no financieras, pasivos</b>	<b>59.000</b>	<b>69.255</b>	<b>79.615</b>	<b>89.498</b>	<b>83.529</b>	<b>86.149</b>	<b>89.498</b>	<b>93.369</b>
Sociedades financieras, activos	40.587	47.105	52.117	56.246	54.173	55.094	56.246	56.958
Gobierno general, activos	513	579	440	485	447	469	485	489
Resto del mundo, activos	17.900	21.571	27.058	32.766	28.909	30.586	32.766	35.923
<b>Sociedades financieras, pasivos</b>	<b>11.371</b>	<b>14.984</b>	<b>13.618</b>	<b>12.417</b>	<b>12.441</b>	<b>11.971</b>	<b>12.417</b>	<b>12.128</b>
Sociedades financieras, activos	3.693	4.826	5.073	4.026	4.631	4.164	4.026	3.761
Gobierno general, activos	760	738	678	540	660	583	540	541
Resto del mundo, activos	6.918	9.420	7.867	7.851	7.150	7.225	7.851	7.826
<b>Gobierno general, pasivos</b>	<b>987</b>	<b>1.030</b>	<b>910</b>	<b>896</b>	<b>895</b>	<b>881</b>	<b>896</b>	<b>916</b>
Sociedades financieras, activos	474	491	462	450	447	446	450	448
Resto del mundo, activos	512	539	448	446	448	435	446	468
<b>Hogares e IPSFL, pasivos</b>	<b>35.594</b>	<b>40.326</b>	<b>44.806</b>	<b>49.729</b>	<b>46.941</b>	<b>48.307</b>	<b>49.729</b>	<b>51.241</b>
Sociedades financieras, activos	35.048	39.782	44.214	49.115	46.337	47.698	49.115	50.620
Gobierno general, activos	546	544	592	614	604	609	614	622
<b>Resto del mundo, pasivos</b>	<b>3.487</b>	<b>5.232</b>	<b>6.657</b>	<b>8.610</b>	<b>7.641</b>	<b>8.034</b>	<b>8.610</b>	<b>8.811</b>
Sociedades financieras, activos	3.487	5.232	6.657	8.610	7.641	8.034	8.610	8.811

**PIB Regional**

**CUADRO 2.38****Producto interno bruto por región, anual, volumen a precios del año anterior encadenado**

(Millones de pesos encadenados) (1)(2)(3)

	2010	2011	2012	2013
<b>PIB</b>				
XV De Arica y Parinacota	599.152	644.830	654.933	701.459
I De Tarapacá	2.905.187	2.730.708	2.435.659	2.785.773
II De Antofagasta	10.291.477	9.578.503	10.649.280	11.242.902
III De Atacama	2.211.455	2.451.435	2.611.684	2.750.524
IV De Coquimbo	2.847.199	3.083.988	3.179.542	3.255.336
V De Valparaíso	7.307.603	7.815.487	8.168.356	8.461.149
RMS Región Metropolitana de Santiago	42.849.097	45.723.383	48.624.775	50.555.818
VI Del Libertador General Bernardo O'Higgins	4.098.237	4.336.828	4.465.986	4.645.386
VII Del Maule	2.982.664	3.331.522	3.514.488	3.502.197
VIII Del Biobío	6.844.364	7.840.801	7.885.550	7.892.234
IX De La Araucanía	2.014.690	2.184.501	2.227.008	2.380.066
XIV De Los Ríos	1.101.097	1.202.641	1.266.456	1.326.440
X De Los Lagos	2.205.438	2.461.198	2.526.897	2.636.346
XI Aysén del General Carlos Ibáñez del Campo	413.263	452.627	506.268	514.666
XII De Magallanes y de la Antártica Chilena	807.329	805.574	842.650	853.366
Subtotal regionalizado	89.483.096	94.469.091	99.425.264	103.416.684
Extrarregional (4)	84.177	90.281	98.870	94.058
IVA, derechos de importación	8.686.541	9.460.416	10.108.909	10.593.589
PIB	98.227.638	103.963.086	109.558.126	114.022.307
<b>Variación porcentual anual</b>				
XV De Arica y Parinacota	5,7	7,6	1,6	7,1
I De Tarapacá	-0,9	-6,0	-10,8	14,4
II De Antofagasta	3,8	-6,9	11,2	5,6
III De Atacama	15,9	10,9	6,5	5,3
IV De Coquimbo	16,8	8,3	3,1	2,4
V De Valparaíso	3,2	7,0	4,5	3,6
RMS Región Metropolitana de Santiago	6,6	6,7	6,3	4,0
VI Del Libertador General Bernardo O'Higgins	2,8	5,8	3,0	4,0
VII Del Maule	0,6	11,7	5,5	-0,3
VIII Del Biobío	-0,4	14,6	0,6	0,1
IX De La Araucanía	8,2	8,4	1,9	6,9
XIV De Los Ríos	8,1	9,2	5,3	4,7
X De Los Lagos	0,6	11,6	2,7	4,3
XI Aysén del General Carlos Ibáñez del Campo	3,3	9,5	11,9	1,7
XII De Magallanes y de la Antártica Chilena	1,7	-0,2	4,6	1,3
Subtotal regionalizado	5,1	5,6	5,2	4,0
Extrarregional (4)	-9,1	7,3	9,5	-4,9
IVA, derechos de importación	13,2	8,9	6,9	4,8
PIB	5,8	5,8	5,4	4,1
<b>Contribución porcentual respecto de igual período del año anterior</b>				
XV De Arica y Parinacota	0,0	0,0	0,0	0,0
I De Tarapacá	-0,0	-0,2	-0,3	0,3
II De Antofagasta	0,4	-0,8	1,2	0,6
III De Atacama	0,3	0,3	0,2	0,1
IV De Coquimbo	0,4	0,3	0,1	0,1
V De Valparaíso	0,3	0,6	0,4	0,3
RMS Región Metropolitana de Santiago	2,9	2,8	2,7	1,8
VI Del Libertador General Bernardo O'Higgins	0,1	0,3	0,1	0,2
VII Del Maule	0,0	0,3	0,2	-0,0
VIII Del Biobío	-0,0	1,0	0,0	0,0
IX De La Araucanía	0,2	0,2	0,0	0,1
XIV De Los Ríos	0,1	0,1	0,1	0,1
X De Los Lagos	0,0	0,3	0,1	0,1
XI Aysén del General Carlos Ibáñez del Campo	0,0	0,0	0,1	0,0
XII De Magallanes y de la Antártica Chilena	0,0	-0,0	0,0	0,0
Subtotal regionalizado	4,7	5,1	4,8	3,7
Extrarregional (4)	-0,0	0,0	0,0	-0,0
IVA, derechos de importación	1,0	0,7	0,6	0,4
PIB	5,8	5,8	5,4	4,1

**CUADRO 2.39****Producto interno bruto por clase de actividad económica y por región, anuales, volumen a precios del año anterior encadenado, 2009**  
(Millones de pesos encadenados) (1)(2)

	Agropecuario silvícola	Pesca	Minería	Industria manufac- turera	Electrici- dad, gas y agua	Construc- ción	Comercio, restauran- tes y hoteles	Transporte y comuni- caciones	Servicios financieros y empre- sariales(3)	Servicios de vivienda	Servicios perso- nales (4)	Adminis- tración pública (5)	PIB (6)
<b>Región</b>													
XV	21.390	5.272	31.569	84.584	14.789	27.035	79.185	51.115	18.414	43.131	98.440	92.000	566.924
I	1.901	23.960	1.577.574	75.162	68.325	254.748	343.862	159.946	83.350	71.848	163.093	108.921	2.932.691
II	4.749	9.187	6.717.147	453.687	231.104	849.529	303.403	464.290	219.211	189.617	346.175	124.056	9.912.156
III	49.619	9.323	1.114.361	12.703	77.096	170.609	93.915	89.985	56.533	53.141	106.983	73.593	1.907.861
IV	142.815	14.477	841.827	95.586	40.564	203.479	216.547	170.463	126.811	135.705	310.517	138.100	2.436.891
V	238.853	6.401	1.189.808	1.115.521	2.416	766.969	494.224	892.130	497.035	557.826	865.880	452.234	7.079.298
RMS	331.577	614	224.236	4.574.391	701.164	2.559.840	5.570.437	2.643.666	14.012.662	2.651.213	5.317.741	1.593.971	40.181.510
VI	500.166	684	1.122.605	544.658	135.169	283.441	219.312	214.267	327.005	158.323	333.255	147.987	3.986.873
VII	370.677	2.411	21.476	523.228	540.075	227.877	204.188	235.566	153.182	137.766	366.839	181.904	2.965.189
VIII	411.785	96.146	5.868	1.783.017	814.612	627.629	487.280	478.500	522.986	358.806	878.984	406.779	6.872.393
IX	203.521	4.756	31	170.085	39.086	181.159	190.223	197.488	177.235	149.407	376.341	173.410	1.862.743
XIV	125.053	10.294	0	226.286	44.156	34.676	122.452	85.420	68.043	58.698	156.586	86.646	1.018.310
X	171.234	108.829	0	270.605	112.297	195.651	207.050	229.895	244.952	126.911	346.265	177.538	2.191.228
XI	7.164	46.094	17.899	15.851	3.671	78.015	29.897	24.488	10.722	21.085	50.550	94.448	399.884
XII	13.616	8.938	163.841	115.443	19.052	62.876	76.208	53.448	40.790	53.074	70.646	115.726	793.658
Total	2.594.121	347.386	13.028.242	10.060.808	2.843.577	6.523.534	8.638.183	5.990.668	16.558.933	4.766.551	9.788.294	4.059.870	92.875.262

**CUADRO 2.40****Producto interno bruto por clase de actividad económica y por región, anuales, volumen a precios del año anterior encadenado, 2010**  
(Millones de pesos encadenados) (1)(2)

	Agropecuario silvícola	Pesca	Minería	Industria manufac- turera	Electrici- dad, gas y agua	Construc- ción	Comercio, restauran- tes y hoteles	Transporte y comuni- caciones	Servicios financieros y empre- sariales(3)	Servicios de vivienda	Servicios perso- nales (4)	Adminis- tración pública (5)	PIB (6)
<b>Región</b>													
XV	19.189	2.537	50.341	87.203	14.954	23.917	83.163	54.210	19.496	44.712	104.519	95.317	599.152
I	1.731	22.095	1.521.785	80.588	69.765	202.025	387.070	174.775	88.275	74.179	173.987	112.321	2.905.187
II	4.236	11.255	6.709.016	487.854	266.595	1.012.167	353.533	498.292	229.864	195.770	372.613	126.898	10.291.477
III	43.916	8.164	1.138.848	13.049	97.209	364.415	115.894	101.369	60.387	54.876	113.136	75.246	2.211.455
IV	132.600	16.121	1.113.230	99.804	45.671	263.643	249.271	194.502	134.723	140.918	327.698	142.300	2.847.199
V	234.400	8.257	1.096.257	1.155.210	14.288	669.445	542.317	1.012.244	526.035	541.290	929.481	466.538	7.307.603
RMS	317.705	796	235.973	5.048.255	728.174	2.209.821	6.451.671	2.930.746	14.958.088	2.749.669	5.615.291	1.636.253	42.849.097
VI	495.384	444	1.132.797	528.308	140.663	357.286	239.945	217.903	353.826	142.460	334.719	152.221	4.098.237
VII	376.685	2.533	31.252	472.328	529.053	249.653	247.301	235.124	163.875	109.336	367.577	188.081	2.982.664
VIII	424.962	68.526	4.669	1.540.679	851.297	705.804	561.219	476.988	557.809	324.944	882.881	420.742	6.844.364
IX	223.067	5.949	20	187.209	42.070	206.130	216.134	210.791	187.835	154.285	401.708	179.574	2.014.690
XIV	138.761	13.622	0	244.582	47.303	42.727	132.111	91.528	72.450	60.751	167.604	89.491	1.101.097
X	181.223	127.800	0	226.391	113.209	185.710	221.495	239.166	258.673	131.563	364.039	185.039	2.205.438
XI	7.355	52.697	15.589	10.809	4.062	85.986	31.250	26.665	11.445	21.918	53.474	97.912	413.263
XII	12.751	9.695	168.652	108.275	20.165	56.669	84.108	57.253	43.131	55.143	74.608	119.132	807.329
Total	2.603.169	346.794	13.218.971	10.318.155	3.090.173	6.642.910	10.402.623	6.517.662	17.665.767	4.801.816	10.283.205	4.171.397	98.227.638

**CUADRO 2.41**

**Producto interno bruto por clase de actividad económica y por región, anuales, volumen a precios del año anterior encadenado, 2011**  
(Millones de pesos encadenados) (1)(2)

	Agropo- cuario silvícola	Pesca	Minería	Industria manufac- turera	Electrici- dad, gas y agua	Construc- ción	Comercio, restau- rantes y hoteles	Transporte y comuni- caciones	Servicios financieros y empre- sariales(3)	Servicios de vivienda	Servicios perso- nales (4)	Adminis- tración pública (5)	PIB (6)
<b>Región</b>													
XV	22.474	2.768	56.666	101.753	15.490	31.965	85.562	59.141	20.948	45.553	106.987	96.808	644.830
I	1.787	24.045	1.274.055	86.861	71.332	278.375	407.046	162.507	86.265	75.883	182.213	114.003	2.730.708
II	4.514	11.868	6.005.080	439.692	332.791	989.378	412.931	485.338	223.075	199.971	386.316	126.869	9.578.503
III	54.021	7.977	1.154.394	14.371	99.249	546.164	141.495	111.490	66.669	56.187	117.217	77.381	2.451.435
IV	145.454	17.278	1.255.578	110.392	41.144	242.027	274.642	209.400	147.217	144.066	354.910	146.106	3.083.988
V	252.919	9.534	1.264.067	1.153.245	22.914	635.091	605.540	1.109.405	581.265	554.182	966.265	466.488	7.815.487
RMS	353.883	814	233.621	5.323.875	761.350	2.073.221	7.245.145	3.082.340	16.293.790	2.785.309	6.007.289	1.644.059	45.723.383
VI	547.459	514	1.073.316	552.508	157.673	472.001	273.861	246.361	372.012	153.595	356.399	151.988	4.336.828
VII	421.063	2.917	35.303	535.979	586.202	283.721	266.720	275.827	183.146	123.743	416.014	189.336	3.331.522
VIII	460.092	83.976	5.918	1.864.860	988.358	849.125	633.108	541.686	618.938	347.101	998.005	424.000	7.840.801
IX	247.708	7.033	25	206.742	47.165	234.453	244.325	233.129	208.820	159.200	417.906	180.493	2.184.501
XIV	151.818	13.970	0	284.093	40.107	52.910	148.728	102.903	76.693	62.458	177.105	90.260	1.202.641
X	203.933	167.221	0	271.870	80.306	240.745	248.685	261.116	291.711	136.419	385.030	183.513	2.461.198
XI	7.683	65.463	24.078	12.550	3.351	91.421	34.067	28.576	12.618	22.796	52.633	98.308	452.627
XII	11.762	11.154	144.150	101.316	20.266	66.230	91.148	58.732	45.461	56.382	74.388	119.968	805.574
Total	2.876.570	420.654	12.535.539	11.100.605	3.451.198	7.094.649	11.477.918	6.973.413	19.228.250	4.922.844	10.998.735	4.199.103	103.963.086

**CUADRO 2.42**

**Producto interno bruto por clase de actividad económica y por región, anuales, volumen a precios del año anterior encadenado, 2012**  
(Millones de pesos encadenados) (1)(2)

	Agropo- cuario silvícola	Pesca	Minería	Industria manufac- turera	Electrici- dad, gas y agua	Construc- ción	Comercio, restau- rantes y hoteles	Transporte y comuni- caciones	Servicios financieros y empre- sariales(3)	Servicios de vivienda	Servicios perso- nales (4)	Adminis- tración pública (5)	PIB (6)
<b>Región</b>													
XV	18.790	2.519	49.564	104.435	16.573	33.828	84.916	61.181	23.153	46.992	112.565	100.119	654.933
I	1.738	26.579	937.700	76.742	67.910	309.498	436.387	168.242	95.578	77.722	197.824	117.949	2.435.659
II	4.498	12.346	6.556.018	472.218	418.923	1.285.690	442.203	532.170	253.170	204.953	412.272	131.610	10.649.280
III	57.584	5.996	1.097.412	13.905	80.206	779.033	159.530	120.336	81.013	58.212	125.454	79.921	2.611.684
IV	138.008	16.028	1.285.813	106.384	46.925	249.533	293.500	218.444	159.932	150.453	372.423	150.620	3.179.542
V	267.861	10.230	1.371.482	1.171.896	25.674	589.025	650.270	1.186.237	610.058	571.866	1.010.828	483.220	8.168.356
RMS	328.161	0	327.922	5.516.463	798.308	2.272.974	7.849.211	3.311.723	17.610.848	2.853.192	6.182.908	1.700.728	48.624.775
VI	535.644	574	1.141.223	589.869	202.720	410.263	283.263	257.477	373.125	159.708	379.726	157.556	4.465.986
VII	428.367	2.604	35.701	561.158	558.798	353.481	287.096	289.260	200.196	129.061	438.222	195.991	3.514.488
VIII	450.002	78.450	5.818	1.902.593	1.051.995	693.218	663.631	564.594	635.756	360.119	1.043.969	438.921	7.885.550
IX	233.576	5.586	18	216.768	53.049	194.432	266.737	244.870	217.050	163.637	447.251	187.113	2.227.008
XIV	150.442	13.979	0	307.509	47.744	49.582	161.589	109.880	81.969	64.777	186.984	93.444	1.266.456
X	199.530	167.886	0	306.366	90.101	181.677	269.420	277.420	291.556	141.606	408.770	190.409	2.526.897
XI	6.621	91.520	39.933	13.094	3.248	80.271	35.459	30.614	13.207	23.729	55.250	101.080	506.268
XII	10.123	18.634	151.223	73.499	19.860	105.298	95.139	61.645	49.331	57.799	77.155	122.628	842.650
Total	2.819.033	442.337	13.010.328	11.481.365	3.713.069	7.590.969	12.931.408	7.438.142	20.694.879	5.063.825	11.452.161	4.348.026	109.558.126

### III. INDICADORES SECTORIALES



**CUADRO 3.1**  
**Índice de producción industrial (IPI) (1)**

(Promedio 2009=100)

	General			Minería			Manufactura			Electricidad, gas y agua		
	Índice	Variación porcentual		Índice	Variación porcentual		Índice	Variación porcentual		Índice	Variación porcentual	
		En el mes	En 12 meses		En el mes	En 12 meses		En el mes	En 12 meses		En el mes	En 12 meses
2010	102,20	--	2,2	101,15	--	1,2	103,19	--	3,2	103,92	--	3,9
2011	105,85	--	3,6	101,08	--	-0,1	111,43	--	8,0	109,62	--	5,5
2012	109,45	--	3,4	105,02	--	3,9	113,88	--	2,2	115,83	--	5,7
2013	112,76	--	3,0	110,84	--	5,5	113,52	--	-0,3	119,97	--	3,6
2012 Ago	111,49	7,7	5,8	106,54	9,5	6,8	117,32	7,1	4,7	115,24	1,7	5,9
Sep	105,00	-5,8	0,1	106,49	-0,1	4,1	102,19	-12,9	-6,0	107,89	-6,4	4,2
Oct	115,12	9,6	5,0	110,23	3,5	1,8	121,66	19,0	8,9	115,90	7,4	6,7
Nov	113,75	-1,2	2,8	110,60	0,3	3,8	117,66	-3,3	1,2	115,41	-0,4	4,4
Dic	115,84	1,8	-1,7	116,19	5,0	-1,6	114,05	-3,1	-2,7	120,84	4,7	2,1
2013 Ene	113,03	-2,4	6,0	109,10	-6,1	7,9	115,25	1,0	4,6	125,30	3,7	2,7
Feb	104,36	-7,7	2,0	97,36	-10,8	2,5	110,41	-4,2	1,4	118,17	-5,7	1,4
Mar	116,43	11,6	2,5	111,08	14,1	6,8	121,64	10,2	-2,3	124,67	5,5	1,8
Abr	109,97	-5,5	1,6	102,67	-7,6	-0,7	118,10	-2,9	4,0	117,35	-5,9	4,1
May	110,82	0,8	0,1	108,58	5,8	3,0	111,51	-5,6	-4,8	119,98	2,2	4,5
Jun	109,58	-1,1	2,2	110,28	1,6	6,0	106,68	-4,3	-3,0	117,01	-2,5	3,7
Jul	113,45	3,5	9,6	111,18	0,8	14,3	114,72	7,5	4,7	120,55	3,0	6,3
Ago	114,16	0,6	2,4	112,60	1,3	5,7	114,92	0,2	-2,0	119,50	-0,9	3,7
Sep	108,06	-5,3	2,9	112,23	-0,3	5,4	101,18	-12,0	-1,0	112,46	-5,9	4,2
Oct	117,42	8,7	2,0	116,84	4,1	6,0	117,60	16,2	-3,3	119,84	6,6	3,4
Nov	117,41	-0,0	3,2	118,02	1,0	6,7	116,16	-1,2	-1,3	118,97	-0,7	3,1
Dic	118,46	0,9	2,3	120,19	1,8	3,4	114,14	-1,7	0,1	125,88	5,8	4,2
2014 Ene	111,28	-6,1	-1,5	106,94	-11,0	-2,0	112,98	-1,0	-2,0	127,69	1,4	1,9
Feb	107,18	-3,7	2,7	103,89	-2,9	6,7	108,56	-3,9	-1,7	119,22	-6,6	0,9
Mar	117,49	9,6	0,9	112,10	7,9	0,9	122,28	12,6	0,5	127,64	7,1	2,4
Abr	111,32	-5,3	1,2	108,42	-3,3	5,6	113,11	-7,5	-4,2	119,71	-6,2	2,0
May	114,25	2,6	3,1	114,21	5,3	5,2	112,01	-1,0	0,4	123,03	2,8	2,5
Jun	111,71	-2,2	1,9	113,89	-0,3	3,3	106,11	-5,3	-0,5	121,66	-1,1	4,0
Jul	110,54	-1,0	-2,6	108,51	-4,7	-2,4	109,97	3,6	-4,1	123,43	1,5	2,4

Fuente: Instituto Nacional de Estadísticas (INE).

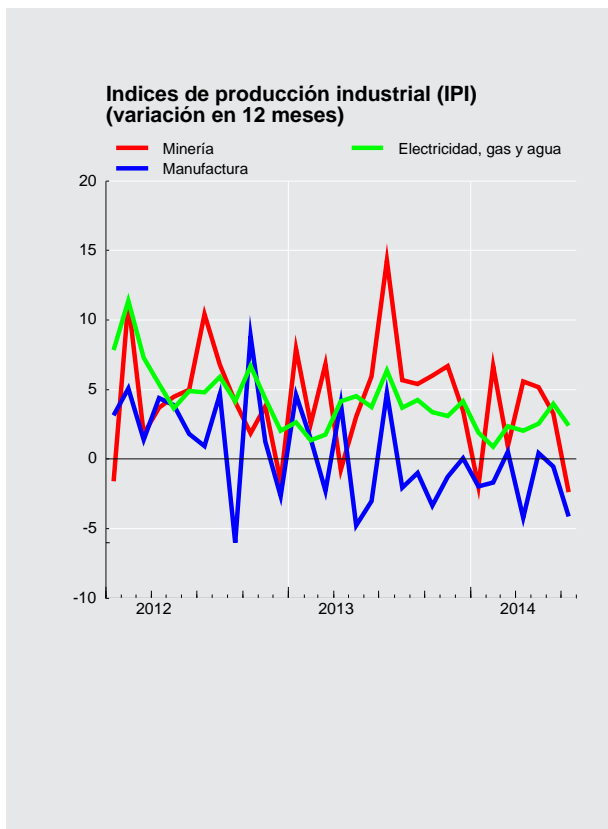



### CUADRO 3.2 Índices de producción y ventas industriales - Sofofa (1)

(Promedio 2003=100)

	Producción física industrial				Ventas físicas industriales			
	Índice	Variación porcentual		Índice	Variación porcentual			
		En el mes	En 12 meses		En el mes	En 12 meses		
2010 Dic.	115,5	--	5,0	119,2	--	4,8		
2011 Dic.	117,0	--	1,3	122,6	--	2,9		
2012 Dic.	116,6	--	-0,3	121,1	--	-1,2		
2013 Dic.	115,7	--	-0,8	120,0	--	-0,9		
2012 Ago	113,6	3,6	-0,8	114,9	5,1	4,1		
Sep	103,7	-8,7	-4,2	104,9	-8,7	-5,2		
Oct	118,8	14,6	8,7	121,9	16,2	10,0		
Nov	116,2	-2,2	1,0	116,6	-4,3	1,5		
Dic	116,6	0,3	-0,3	121,1	3,9	-1,2		
2013 Ene	118,2	1,4	4,3	112,5	-7,1	-0,9		
Feb	111,1	-6,0	0,8	111,9	-0,5	2,9		
Mar	123,5	11,2	-3,9	115,6	3,3	-6,0		
Abr	119,0	-3,6	2,4	114,8	-0,7	1,3		
May	117,4	-1,3	-1,5	112,7	-1,8	-1,8		
Jun	111,2	-5,3	-0,1	113,2	0,4	3,2		
Jul	114,9	3,3	4,8	111,6	-1,4	2,0		
Ago	116,9	1,8	2,9	114,1	2,3	-0,7		
Sep	101,8	-12,9	-1,8	105,9	-7,2	0,9		
Oct	117,0	14,9	-1,6	116,9	10,4	-4,1		
Nov	115,2	-1,5	-0,9	110,2	-5,7	-5,5		
Dic	115,7	0,5	-0,8	120,0	8,9	-0,9		
2014 Ene	113,2	-2,2	-4,2	105,8	-11,9	-5,9		
Feb	106,4	-6,0	-4,2	108,1	2,2	-3,4		
Mar	124,7	17,2	1,0	118,8	9,9	2,7		
Abr	119,0	-4,6	-0,0	113,3	-4,6	-1,3		
May	118,2	-0,7	0,7	111,2	-1,9	-1,4		
Jun	111,2	-5,9	0,0	108,5	-2,4	-4,1		
Jul	113,6	2,2	-1,1	109,4	0,9	-1,9		

Fuente: Sociedad de Fomento Fabril (SOFOFA).





### CUADRO 3.3 Índices de producción minera (1)

(Promedio 2009=100)

	Índice de producción minera (2)			Índice minerales metálicos (3)			Índice minerales no metálicos (4)			Índice recursos energéticos (4)		
	Índice	Variación porcentual		Índice	Variación porcentual		Índice	Variación porcentual		Índice	Variación porcentual	
		En el mes	En 12 meses		En el mes	En 12 meses		En el mes	En 12 meses		En el mes	En 12 meses
2011	1.212,99	--	-0,1	1.197,64	--	-1,0	135,47	--	24,2	106,31	--	2,1
2012	1.260,30	--	3,9	1.243,13	--	3,8	137,65	--	1,6	--	--	19,9
2013	1.330,13	--	5,5	1.316,23	--	5,9	130,43	--	-5,2	--	--	16,5
2012 Ago	106,54	9,5	6,8	104,63	9,9	7,2	157,38	6,6	2,4	115,90	-7,0	-7,3
Sep	106,49	-0,1	4,1	104,98	0,3	4,9	145,75	-7,4	-9,1	116,34	0,4	0,6
Oct	110,23	3,5	1,8	108,46	3,3	2,2	160,64	10,2	-0,9	108,92	-6,4	-13,8
Nov	110,60	0,3	3,8	109,15	0,6	3,9	148,69	-7,4	1,6	119,19	9,4	1,9
Dic	116,19	5,0	-1,6	115,69	6,0	-1,0	121,84	-18,1	-18,4	140,41	17,8	4,2
2013 Ene	109,10	-6,1	7,9	108,27	-6,4	8,5	122,33	0,4	-4,7	138,17	-1,6	6,9
Feb	97,36	-10,8	2,5	96,05	-11,3	2,9	121,79	-0,4	-2,9	132,98	-3,8	-0,7
Mar	111,08	14,1	6,8	109,99	14,5	7,6	121,83	0,0	-11,6	168,97	27,1	11,0
Abr	102,67	-7,6	-0,7	101,37	-7,8	-0,9	123,09	1,0	-0,4	149,40	-11,6	7,7
May	108,58	5,8	3,0	107,32	5,9	2,9	130,07	5,7	0,7	149,41	0,0	19,2
Jun	110,28	1,6	6,0	109,33	1,9	6,1	125,84	-3,3	0,2	142,20	-4,8	13,6
Jul	111,18	0,8	14,3	109,25	-0,1	14,8	153,62	22,1	4,0	145,80	2,5	17,1
Ago	112,60	1,3	5,7	111,11	1,7	6,2	143,61	-6,5	-8,8	144,57	-0,8	24,7
Sep	112,23	-0,3	5,4	110,52	-0,5	5,3	146,84	2,3	0,7	151,40	4,7	30,1
Oct	116,84	4,1	6,0	115,28	4,3	6,3	147,83	0,7	-8,0	154,16	1,8	41,5
Nov	118,02	1,0	6,7	117,35	1,8	7,5	128,52	-13,1	-13,6	142,36	-7,7	19,4
Dic	120,19	1,8	3,4	120,38	2,6	4,1	99,75	-22,4	-18,1	163,40	14,8	16,4
2014 Ene	106,94	-11,0	-2,0	106,49	-11,5	-1,6	102,02	2,3	-16,6	157,48	-3,6	14,0
Feb	103,89	-2,9	6,7	103,66	-2,7	7,9	91,43	-10,4	-24,9	158,00	0,3	18,8
Mar	112,10	7,9	0,9	111,50	7,6	1,4	109,10	19,3	-10,5	168,65	6,7	-0,2
Abr	108,42	-3,3	5,6	108,22	-2,9	6,7	106,62	-2,3	-13,4	130,15	-22,8	-12,9
May	114,21	5,3	5,2	113,82	5,2	6,1	108,63	1,9	-16,5	161,67	24,2	8,2
Jun	113,89	-0,3	3,3	113,21	-0,5	3,5	120,57	11,0	-4,2	149,97	-7,2	5,5
Jul	108,51	-4,7	-2,4	106,99	-5,5	-2,1	131,71	9,2	-14,3	164,84	9,9	13,1

Fuente: Instituto Nacional de Estadísticas (INE).

### CUADRO 3.4 Producción y exportaciones de cobre (1)

(Miles de toneladas de fino)

	Producción de mina (1)		Exportaciones	
	Total	Acumulado	Total	Acumulado
2010	5.418,9	5.418,9	5.442,1	5.442,1
2011	5.262,8	5.262,8	5.069,5	5.069,5
2012	5.433,9	5.433,9	5.233,3	5.233,3
2013	5.776,0	5.776,0	5.590,1	5.590,1
2012 Jul	415,3	3.040,7	517,4	3.205,2
Ago	459,9	3.500,6	390,6	3.595,8
Sep	464,4	3.965,0	291,1	3.886,9
Oct	474,9	4.439,9	447,1	4.334,1
Nov	479,0	4.918,9	476,5	4.810,5
Dic	515,0	5.433,9	422,8	5.233,3
2013 Ene	475,1	475,1	462,5	462,5
Feb	422,3	897,4	477,7	940,1
Mar	480,8	1.378,2	401,1	1.341,2
Abr	442,8	1.821,0	261,4	1.602,6
May	469,9	2.290,9	426,1	2.028,7
Jun	483,4	2.774,3	634,5	2.663,2
Jul	480,3	3.254,6	439,3	3.102,5
Ago	492,8	3.747,4	561,4	3.663,9
Sep	489,2	4.236,6	416,0	4.079,9
Oct	504,2	4.740,8	584,6	4.664,5
Nov	510,4	5.251,2	501,2	5.165,7
Dic	524,8	5.776,0	424,4	5.590,1
2014 Ene	460,1	460,1	502,5	502,5
Feb	449,5	909,6	280,4	782,9
Mar	480,9	1.390,5	612,5	1.395,4
Abr	470,1	1.860,6	496,5	1.892,0
May	493,1	2.353,7	535,1	2.427,1
Jun	492,4	2.846,1	493,9	2.921,0

Fuente: Comisión Chilena del Cobre (COCHILCO).



**CUADRO 3.5**  
**Venta de viviendas e indicadores de la actividad de la construcción**

	Venta viviendas nuevas Gran Santiago (1)		Venta viviendas nuevas nacional (1)		Meses para agotar stock (nacional)		Despachos de cemento (miles Toneladas)		Despachos de materiales (2)		Imacon (3)	
	Serie original	Var. en 12 meses	Serie original	Var. en 12 meses	Serie original	Var. en 12 meses	Serie original	Var. en 12 meses	Índice original	Var. en 12 meses	Índice original	Var. en 12 meses
2010	23.619,22	-12,97	44.834,00	-14,88	17,14	0,96	3.871,42	-0,13	91,58	7,70	97,83	6,40
2011	30.173,28	27,75	56.865,00	26,83	16,69	-18,78	4.406,83	13,83	106,43	16,22	105,66	8,00
2012	37.106,00	22,98	67.135,00	18,06	13,49	-14,87	4.722,13	7,15	116,68	9,63	116,28	10,05
2013	37.192,00	0,23	68.095,00	1,43	13,40	-2,75	4.671,53	-1,07	118,29	1,38	121,72	4,67
2012 Ago	3.835,00	45,12	6.776,00	30,46	10,57	-27,69	399,17	9,94	119,41	14,70	118,71	12,50
Sep	3.336,00	15,19	5.872,00	7,41	11,89	-15,34	339,14	-8,00	96,45	-3,36	118,69	10,98
Oct	2.992,00	-3,03	5.840,00	1,58	11,49	-16,14	443,99	15,89	133,09	20,30	118,63	9,43
Nov	2.869,00	-3,71	5.315,00	-0,97	12,73	-14,29	422,34	-0,70	123,36	5,11	118,22	7,32
Dic	2.792,00	10,51	5.186,00	10,98	13,49	-19,15	360,77	-7,77	107,80	-5,31	118,63	6,85
2013 Ene	2.509,00	9,76	4.883,00	10,18	13,80	-19,84	424,25	5,14	125,76	7,52	117,90	5,39
Feb	2.382,00	1,66	4.978,00	12,04	14,42	-19,52	382,89	-3,57	113,28	5,54	118,21	5,00
Mar	2.750,00	4,76	5.345,00	5,24	13,42	-10,11	394,96	-11,61	123,53	-0,39	118,56	4,20
Abr	3.108,00	1,83	6.027,00	9,15	12,51	-8,71	431,22	8,62	130,75	11,87	118,83	3,77
May	3.524,00	-5,98	6.264,00	-2,64	12,16	5,52	360,17	-9,57	119,11	-3,62	120,72	4,31
Jun	3.324,00	-7,90	6.083,00	-0,03	12,68	4,76	364,53	4,16	112,79	-4,81	122,70	5,26
Jul	3.334,00	-7,88	5.866,00	-4,63	12,45	5,51	394,66	8,40	120,22	6,60	122,46	4,25
Ago	3.584,00	-6,54	6.297,00	-7,07	11,69	10,55	403,10	0,99	115,27	-3,46	124,48	4,86
Sep	2.866,00	-14,09	5.376,00	-8,45	14,02	17,90	329,84	-2,74	101,99	5,74	124,52	4,91
Oct	3.386,00	13,17	5.819,00	-0,36	12,62	9,77	423,63	-4,59	129,62	-2,61	124,12	4,63
Nov	3.356,00	16,97	5.986,00	12,62	11,82	-7,09	402,12	-4,79	119,55	-3,09	124,20	5,06
Dic	3.069,00	9,92	5.171,00	-0,29	13,40	-0,71	360,15	-0,17	107,61	-0,18	123,93	4,46
2014 Ene	2.767,00	10,28	5.071,00	3,85	13,54	-1,88	--	--	109,90	-12,61	122,43	3,85
Feb	2.506,00	5,21	4.821,00	-3,15	14,67	1,69	--	--	94,42	-16,64	122,21	3,38
Mar	2.873,00	4,47	5.333,00	-0,22	12,95	-3,50	--	--	103,10	-16,54	121,25	2,28
Abr	2.932,00	-5,66	--	--	--	--	--	--	98,41	-24,74	121,03	1,85
May	3.068,00	-12,94	--	--	--	--	--	--	99,51	-16,45	122,09	1,13
Jun	3.348,00	0,72	--	--	--	--	--	--	86,80	-23,04	121,50	-0,98
Jul	--	--	--	--	--	--	--	--	87,74	-27,01	--	--

Fuente: Cámara Chilena de la Construcción (CChC) e Instituto del Cemento y Hormigón de Chile (ICh).

**CUADRO 3.6**  
**Número de viviendas y superficie autorizada en obras nuevas, total país (1)(2)**

	Total Superficie (m2)	Vivienda(3) Número	Vivienda(3) Superficie (m2)	Industria, comercio y establecimientos financieros Superficie (m2)	Servicios(4) Superficie (m2)
2010	11.418.966	96.036	6.519.641	3.064.919	1.834.406
2011	16.811.649	151.071	10.431.888	4.040.331	2.339.430
2012	16.435.837	117.310	8.978.532	5.068.268	2.389.037
2013	14.300.996	112.888	8.962.805	3.376.489	1.961.702
2012 Ago	1.423.310	10.128	811.312	430.749	181.249
Sep	1.118.897	8.984	686.649	286.947	145.301
Oct	1.498.258	11.834	892.904	430.495	174.859
Nov	1.453.719	10.387	797.259	398.207	258.253
Dic	1.276.402	9.845	745.961	340.877	189.564
2013 Ene	1.324.527	11.305	859.939	220.913	243.675
Feb	1.459.759	10.411	780.621	380.990	298.148
Mar	1.148.680	7.905	626.268	381.790	140.622
Abr	1.148.985	8.168	688.284	264.039	196.662
May	1.311.704	9.988	776.773	333.760	201.171
Jun	1.322.610	11.357	841.388	349.849	131.373
Jul	1.212.521	10.529	832.526	236.540	143.455
Ago	1.067.807	9.773	743.403	237.511	86.893
Sep	1.044.135	8.861	706.241	272.291	65.603
Oct	958.468	7.100	684.843	181.938	91.687
Nov	945.565	7.511	594.251	198.577	152.737
Dic	1.356.235	9.980	828.268	318.291	209.676
2014 Ene	1.425.404	13.571	1.067.691	267.810	89.903
Feb	1.182.088	10.705	775.054	278.133	128.901
Mar	1.373.360	8.938	749.974	502.210	121.176
Abr	1.405.709	12.187	1.021.376	283.593	100.740
May	1.309.138	10.286	892.003	346.525	70.610
Jun	1.585.193	12.925	1.142.451	353.740	89.002
Jul	1.346.463	9.558	835.059	435.780	75.624

Fuente: Instituto Nacional de Estadísticas (INE).



**CUADRO 3.7**  
**Índice general de ventas de supermercados (1)(2)**

(Promedio 2009 = 100)

	Ventas nominales (3)			Ventas reales (4)		
	Índice	Variación porcentual		Índice	Variación porcentual	
		En el mes	En 12 meses		En el mes	En 12 meses
2011	118,15	--	8,9	110,20	--	3,2
2012	133,31	--	12,8	118,00	--	7,1
2013	144,10	--	8,1	124,12	--	5,2
2012 Ago	130,09	0,5	13,6	115,04	-0,6	8,1
Sep	142,59	9,6	17,9	124,35	8,1	11,9
Oct	132,19	-7,3	3,8	113,53	-8,7	-2,0
Nov	133,58	1,1	16,4	115,40	1,7	11,5
Dic	175,81	31,6	12,3	154,52	33,9	9,0
2013 Ene	126,67	-27,9	6,5	110,24	-28,7	3,0
Feb	128,96	1,8	6,0	112,81	2,3	3,5
Mar	152,42	18,2	13,8	133,13	18,0	11,7
Abr	132,18	-13,3	2,7	115,82	-13,0	0,9
May	138,58	4,8	11,7	121,66	5,0	9,2
Jun	140,89	1,7	9,4	122,56	0,7	5,7
Jul	137,51	-2,4	6,3	118,34	-3,4	2,2
Ago	146,81	6,8	12,8	125,69	6,2	9,3
Sep	147,95	0,8	3,8	125,95	0,2	1,3
Oct	149,63	1,1	13,2	126,25	0,2	11,2
Nov	144,59	-3,4	8,2	121,33	-3,9	5,1
Dic	183,07	26,6	4,1	155,69	28,3	0,8
2014 Ene	139,80	-23,6	10,4	117,91	-24,3	7,0
Feb	139,00	-0,6	7,8	117,01	-0,8	3,7
Mar	158,00	13,7	3,7	132,80	13,5	-0,2
Abr	147,72	-6,5	11,8	123,55	-7,0	6,7
May	153,72	4,1	10,9	128,43	4,0	5,6
Jun	149,52	-2,7	6,1	124,68	-2,9	1,7
Jul	146,54	-2,0	6,6	119,92	-3,8	1,3

Fuente: Instituto Nacional de Estadísticas (INE).

**CUADRO 3.8**  
**Estadísticas de comercio**

	Índice de ventas nominal (base 2009=100)			Índice de ventas real (base 2009=100)			Ventas de autos nuevos ANAC		
	Índice	Variación porcentual		Índice	Variación porcentual		Unidades	Variación porcentual	
		En el mes	En 12 meses		En el mes	En 12 meses		En el mes	En 12 meses
2011	129,09	--	11,8	131,24	--	11,8	334.052,00	--	21,4
2012	140,58	--	8,9	142,65	--	8,7	338.826,00	--	1,4
2013	151,74	--	7,9	156,48	--	9,7	378.240,00	--	11,6
2012 Sep	141,18	2,8	7,1	141,66	2,0	6,7	32.068,00	19,0	-12,4
Oct	139,81	-1,0	6,8	140,04	-1,1	6,4	34.175,00	6,6	29,4
Nov	141,71	1,4	10,1	144,07	2,9	10,7	29.399,00	-14,0	3,6
Dic	192,92	36,1	8,6	204,27	41,8	10,9	32.495,00	10,5	5,0
2013 Ene	136,99	-29,0	7,5	139,15	-31,9	9,3	33.568,00	3,3	22,0
Feb	134,09	-2,1	5,0	137,23	-1,4	7,2	28.140,00	-16,2	18,7
Mar	152,30	13,6	8,0	154,96	12,9	10,0	28.577,00	1,6	8,9
Abr	144,39	-5,2	7,9	149,59	-3,5	11,1	32.206,00	12,7	27,2
May	148,59	2,9	10,0	155,10	3,7	13,3	31.589,00	-1,9	12,4
Jun	143,36	-3,5	6,2	148,57	-4,2	7,7	28.457,00	-9,9	7,7
Jul	146,22	2,0	9,3	151,45	1,9	10,4	31.736,00	11,5	20,0
Ago	152,22	4,1	10,8	155,61	2,7	12,0	27.984,00	-11,8	3,8
Sep	149,30	-1,9	5,8	151,68	-2,5	7,1	32.220,00	15,1	0,5
Oct	155,43	4,1	11,2	158,78	4,7	13,4	31.380,00	-2,6	-8,2
Nov	153,01	-1,6	8,0	157,14	-1,0	9,1	34.358,00	9,5	16,9
Dic	204,97	34,0	6,2	218,52	39,1	7,0	38.025,00	10,7	17,0
2014 Ene	146,64	-28,5	7,0	147,55	-32,5	6,0	34.224,00	-10,0	2,0
Feb	142,82	-2,6	6,5	144,56	-2,0	5,3	25.716,00	-24,9	-8,6
Mar	161,91	13,4	6,3	163,09	12,8	5,2	27.801,00	8,1	-2,7
Abr	150,38	-7,1	4,1	151,99	-6,8	1,6	26.698,00	-4,0	-17,1
May	159,48	6,0	7,3	162,72	7,1	4,9	25.289,00	-5,3	-19,9
Jun	150,09	-5,9	4,7	152,10	-6,5	2,4	25.797,00	2,0	-9,3
Jul	152,41	1,5	4,2	153,77	1,1	1,5	27.561,00	6,8	-13,2
Ago	--	--	--	--	--	--	30.846,00	11,9	10,2

Fuente: Instituto Nacional de Estadísticas (INE) y Asociación Nacional Automotriz de Chile (ANAC).

## IV. SECTOR EXTERNO\*

\*Para consultas sobre esta información dirigirse a: [sectorexterno@bcentral.cl](mailto:sectorexterno@bcentral.cl)

## Balanza de Pagos



### CUADRO 4.1 Balanza de Pagos (1)

(Millones de dólares)

	Cuenta corriente						Cuenta de capital	Capacidad/necesidad de financiamiento (2)	Cuenta financiera						Errores y omisiones
	Bienes y servicios			Ingreso primario (renta)	Ingreso secundario (transferencias corrientes)	Total			Inversión directa	Inversión de cartera	Derivados financieros	Otra inversión	Activos de reserva	Total	
	Bienes	Servicios	Total												
2010	15.736	-1.880	13.857	-14.686	4.410	3.581	6.240	9.822	-6.264	6.421	934	4.853	3.024	8.966	-855
2011	11.040	-3.053	7.987	-13.920	2.865	-3.068	12	-3.056	-3.192	-11.484	2.418	-5.570	14.190	-3.638	-581
2012	2.508	-2.276	231	-11.503	2.191	-9.081	12	-9.069	-6.212	2.219	-10	-5.036	-367	-9.406	-337
2013	2.117	-2.908	-791	-11.102	2.408	-9.485	11	-9.473	-9.335	-5.042	778	2.318	311	-10.969	-1.496
2012 III	-2.182	-829	-3.011	-2.606	546	-5.071	2	-5.069	-264	-2.364	-535	154	-919	-3.928	1.141
IV	325	-583	-257	-3.008	588	-2.677	4	-2.673	-4.581	4.629	169	-3.336	1.605	-1.515	1.159
2013 I	572	-337	235	-2.674	569	-1.869	4	-1.866	-1.891	-644	-32	1.921	-1.234	-1.880	-14
II	1.277	-945	332	-2.743	646	-1.765	3	-1.761	38	-6.792	215	2.313	1.773	-2.453	-692
III	-505	-820	-1.325	-2.757	661	-3.421	2	-3.419	-4.558	587	412	-1.337	765	-4.131	-712
IV	772	-806	-34	-2.928	532	-2.430	3	-2.427	-2.925	1.807	183	-578	-992	-2.505	-78
2014 I	2.172	-578	1.594	-2.781	521	-667	3	-664	-2.053	-566	698	1.248	-134	-808	-144
II	2.980	-896	2.084	-2.677	621	28	2	31	-414	444	177	-485	-110	-389	-419

Saldo de la balanza comercial  
(millones de dólares)

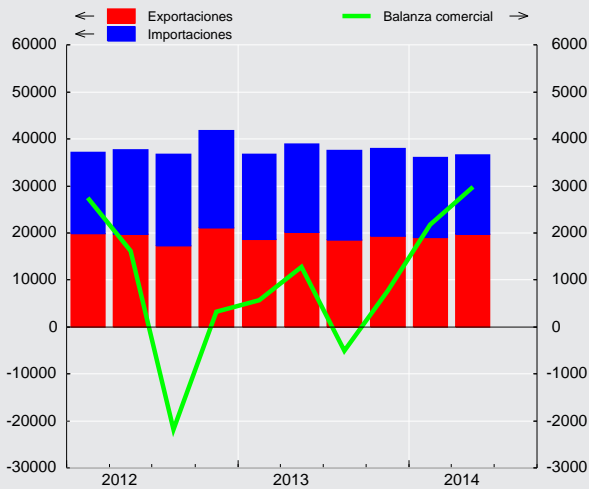

Saldo cuenta corriente  
(porcentaje sobre PIB)

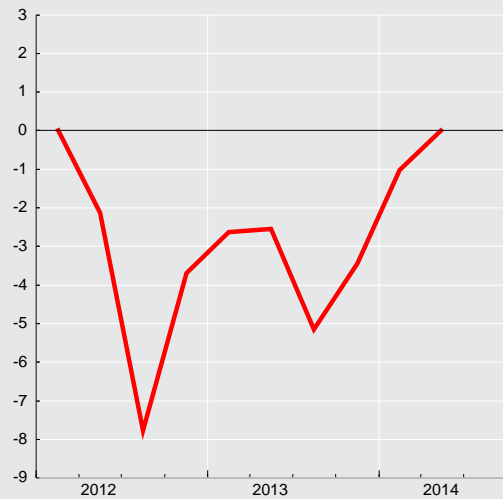



### CUADRO 4.2 Cuenta Corriente

(Millones de dólares)

	Bienes y servicios							Ingreso primario (renta) (1)			Ingreso secundario (transferencias corrientes)			Saldo total cuenta corrien- te	Cuenta de capital			Capacidad/ necesidad de finan- ciamiento
	Bienes			Servicios			Saldo	Ingre- sos	Egre- sos	Saldo	Ingre- sos	Egre- sos	Saldos		Ingre- sos	Egre- sos	Saldos	
	Expor- tación	Impor- tación	Saldo	Expor- tación	Impor- tación	Saldo												
2010	71.109	55.372	15.736	11.149	13.029	-1.880	13.857	9.072	23.758	-14.686	5.657	1.246	4.410	3.581	6.240	0	6.240	9.822
2011	81.438	70.398	11.040	13.105	16.158	-3.053	7.987	7.989	21.909	-13.920	4.351	1.486	2.865	-3.068	12	0	12	-3.056
2012	77.965	75.458	2.508	12.456	14.732	-2.276	231	7.643	19.146	-11.503	3.890	1.699	2.191	-9.081	12	0	12	-9.069
2013	76.684	74.568	2.117	12.787	15.694	-2.908	-791	7.888	18.990	-11.102	4.225	1.816	2.408	-9.485	11	0	11	-9.473
2012 III	17.291	19.473	-2.182	2.938	3.767	-829	-3.011	1.746	4.352	-2.606	975	429	546	-5.071	2	0	2	-5.069
IV	21.075	20.750	325	3.166	3.749	-583	-257	2.495	5.503	-3.008	1.035	447	588	-2.677	4	0	4	-2.673
2013 I	18.693	18.120	572	3.454	3.791	-337	235	1.893	4.567	-2.674	1.016	447	569	-1.869	4	0	4	-1.866
II	20.117	18.840	1.277	2.941	3.886	-945	332	1.921	4.665	-2.743	1.111	465	646	-1.765	3	0	3	-1.761
III	18.526	19.031	-505	3.116	3.936	-820	-1.325	2.059	4.815	-2.757	1.103	442	661	-3.421	2	0	2	-3.419
IV	19.348	18.576	772	3.276	4.082	-806	-34	2.015	4.943	-2.928	995	463	532	-2.430	3	0	3	-2.427
2014 I	19.100	16.928	2.172	3.208	3.786	-578	1.594	1.946	4.727	-2.781	964	443	521	-667	3	0	3	-664
II	19.767	16.787	2.980	2.965	3.861	-896	2.084	2.458	5.135	-2.677	1.085	464	621	28	2	0	2	31

### CUADRO 4.2.1 Renta de la inversión (Ingreso Primario)

(Millones de dólares)

	Renta de la inversión directa (1)										
	En el extranjero					En Chile					Total
	Renta procedente de participaciones de capital		Intereses	Total	Renta procedente de participaciones de capital		Intereses	Total	Total		
	Dividendos y utilidades recibidos	Reinversión utilidades recibidos			Dividendos y utilidades pagados	Reinversión utilidades					
2010	588	3.597	16	4.202	11.011	7.863	188	19.062		-14.860	
2011	344	4.063	15	4.422	8.676	9.226	290	18.193		-13.771	
2012	376	3.593	272	4.240	6.263	8.837	466	15.566	-11.326		
2013	913	3.651	41	4.605	6.928	7.275	1.055	15.257	-10.652		
2012 III	40	964	6	1.010	634	2.777	135	3.545	-2.536		
IV	180	903	194	1.278	3.379	612	151	4.142	-2.864		
2013 I	304	826	13	1.143	1.558	1.918	224	3.700	-2.557		
II	103	895	10	1.009	1.881	1.494	256	3.630	-2.622		
III	154	1.092	12	1.258	1.662	2.007	273	3.942	-2.684		
IV	352	839	6	1.196	1.827	1.857	302	3.985	-2.789		
2014 I	136	977	7	1.120	1.800	1.701	337	3.838	-2.718		
II	296	927	14	1.237	2.496	918	365	3.779	-2.542		



### CUADRO 4.2.2 Renta de la inversión (continuación)

(Millones de dólares)

	Inversión de cartera					Otra inversión	Total
	Renta procedente de participaciones de capital	Intereses			Total	Intereses (1)	
		Bonos y pagarés	Otros	Total			
2010	1.347	-522	84	-439	909	-733	-14.684
2011	1.109	-808	49	-759	350	-501	-13.921
2012	1.296	-1.080	7	-1.073	222	-401	-11.505
2013	1.122	-1.323	66	-1.257	-135	-316	-11.103
2012 III	330	-295	-0	-295	35	-106	-2.606
IV	306	-330	2	-328	-23	-122	-3.008
2013 I	296	-333	14	-319	-23	-94	-2.674
II	264	-321	31	-290	-27	-95	-2.744
III	310	-319	10	-308	2	-74	-2.757
IV	253	-351	11	-340	-87	-52	-2.928
2014 I	270	-273	12	-260	10	-73	-2.781
II	315	-327	13	-315	0	-135	-2.677



**CUADRO 4.3**  
**Cuenta financiera de la balanza de pagos**

(Millones de dólares)

	Cuenta financiera			Inversión directa			Inversión de cartera			Derivados financieros netos	Otra inversión			Activos de reservas
	Activos	Pasivos	Total	Activos	Pasivos	Total	Activos	Pasivos	Total		Activos	Pasivos	Total	
2010	25.910	16.943	8.966	9.461	15.725	-6.264	15.710	9.289	6.421	934	6.384	1.531	4.853	3.024
2011	20.711	24.349	-3.638	20.252	23.444	-3.192	10.685	-11.484	-11.484	2.418	-662	4.908	-5.570	14.190
2012	22.905	32.311	-9.406	22.330	28.542	-6.212	13.131	10.912	2.219	-10	-2.515	2.522	-5.036	-367
2013	13.662	24.630	-10.969	10.923	20.258	-9.335	10.699	15.741	-5.042	778	-992	-3.311	2.318	311
2012 Ago	-3.342	3.018	-6.360	-548	1.958	-2.506	252	522	-270	-293	-1.855	1.260	-3.115	-177
Sep	4.902	3.038	1.864	4.721	3.457	1.264	1.060	1.710	-650	-10	-1.410	-1.386	-24	1.284
Oct	6.067	7.592	-1.524	2.956	3.114	-158	1.569	1.620	-51	-23	3.305	3.558	-254	-1.038
Nov	4.673	452	4.222	2.207	2.513	-305	4.715	-928	5.643	107	-2.515	-509	-2.006	783
Dic	379	4.591	-4.212	254	4.371	-4.117	314	1.277	-963	85	-1.403	-326	-1.076	1.860
2013 Ene	2.791	3.980	-1.189	1.379	1.625	-246	2.100	1.262	838	-20	1.606	1.668	-62	-1.699
Feb	895	1.940	-1.046	549	1.538	-989	1.515	2.473	-957	19	-542	-1.624	1.082	-200
Mar	4.321	3.967	354	3.957	4.614	-657	958	1.483	-525	-31	-809	-1.710	901	665
Abr	-4.473	-3.269	-1.204	-4.469	-3.865	-604	-2.440	2.001	-4.441	77	1.820	-766	2.586	1.177
May	1.389	1.123	266	1.409	1.486	-77	1.436	1.088	349	-150	-131	-841	709	-566
Jun	-2.349	-835	-1.514	1.831	1.112	719	-2.337	362	-2.699	288	-1.881	-898	-983	1.161
Jul	1.447	3.188	-1.741	-118	3.715	-3.833	4.534	628	3.906	165	-1.240	-390	-851	-1.128
Ago	2.221	3.422	-1.201	2.226	2.062	164	-2.592	884	-3.476	255	2.269	1.204	1.065	791
Sep	143	1.332	-1.189	751	1.640	-889	1.119	962	157	-7	-2.259	-708	-1.552	1.101
Oct	3.571	4.937	-1.366	1.659	2.416	-757	2.252	2.343	-91	-68	1.908	710	1.199	-1.648
Nov	3.059	692	2.367	802	1.709	-907	3.587	468	3.119	68	-210	-901	691	-603
Dic	647	4.153	-3.506	947	2.207	-1.260	568	1.789	-1.221	183	-1.522	945	-2.468	1.260
2014 Ene	41	771	-729	718	1.397	-680	-1.236	-82	-1.154	228	1.934	202	1.733	-856
Feb	-1.866	974	-2.840	190	2.551	-2.361	92	465	-373	187	-1.261	-1.194	-67	-227
Mar	3.430	669	2.761	2.162	1.175	987	616	-345	961	283	206	624	-418	949
Abr	1.490	1.880	-390	765	1.127	-363	428	1.214	-785	33	1.746	224	1.521	-796
May	155	206	-50	993	249	744	1.110	793	317	78	-2.071	-222	-1.850	661
Jun	946	894	52	530	1.325	-796	1.562	650	912	66	-633	-476	-157	25
Jul	3.235	4.249	-1.014	1.225	1.246	-21	2.149	4.490	-2.341	117	628	-1.009	1.637	-407

**Cuenta financiera**  
(millones de dólares)

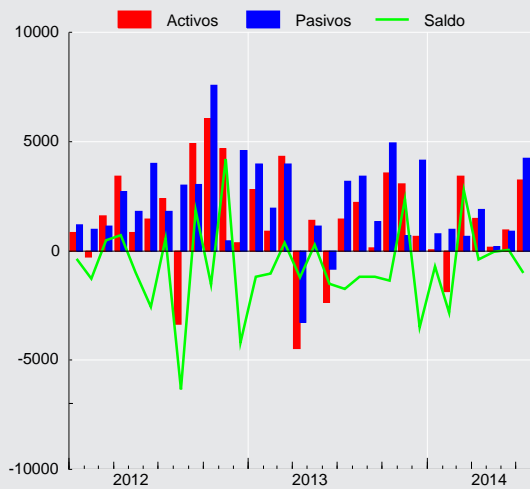



### CUADRO 4.3.1 Cuenta financiera de la balanza de pagos, inversión directa

(Millones de dólares)

	Activos				Pasivos				Saldo
	Participaciones en el capital	Instrumentos de deuda	Reinversión de utilidades	Total	Participaciones en el capital	Instrumentos de deuda	Reinversión de utilidades	Total	
2010	3.975	1.888	3.597	9.461	4.662	3.200	7.863	15.725	-6.264
2011	6.838	9.351	4.063	20.252	10.921	3.297	9.226	23.444	-3.192
2012	10.571	8.167	3.593	22.330	8.678	11.026	8.837	28.542	-6.212
2013	9.617	-2.345	3.651	10.923	5.882	7.102	7.275	20.258	-9.335
2012 Ago	1.273	-2.141	320	-548	-349	1.380	927	1.958	-2.506
Sep	1.469	2.928	324	4.721	307	2.210	940	3.457	1.264
Oct	2.186	436	335	2.956	889	1.459	766	3.114	-158
Nov	-1.614	3.519	303	2.207	970	1.278	265	2.513	-305
Dic	422	-434	266	254	1.977	2.815	-420	4.371	-4.117
2013 Ene	407	862	110	1.379	423	528	674	1.625	-246
Feb	-43	221	371	549	752	173	613	1.538	-989
Mar	3.424	189	345	3.957	3.810	173	631	4.614	-657
Abr	-158	-4.620	309	-4.469	-4.397	261	271	-3.865	-604
May	539	561	309	1.409	539	331	616	1.486	-77
Jun	2.127	-574	277	1.831	397	107	607	1.112	719
Jul	304	-752	330	-118	697	2.252	766	3.715	-3.833
Ago	1.239	625	362	2.226	921	758	384	2.062	164
Sep	252	99	400	751	557	225	857	1.640	-889
Oct	624	648	387	1.659	705	699	1.012	2.416	-757
Nov	309	178	315	802	697	473	539	1.709	-907
Dic	593	217	137	947	779	1.122	306	2.207	-1.260
2014 Ene	-38	466	290	718	275	503	619	1.397	-680
Feb	1.729	-1.874	335	190	2.088	-24	487	2.551	-2.361
Mar	459	1.350	353	2.162	235	345	595	1.175	987
Abr	253	170	342	765	547	863	-282	1.127	-363
May	528	244	221	993	-24	90	182	249	744
Jun	199	-34	364	530	80	228	1.018	1.325	-796
Jul	605	304	316	1.225	445	33	767	1.246	-21

**CUADRO 4.3.2**  
Cuenta financiera de la balanza de pagos, inversión de cartera

(Millones de dólares)

	Activos					Pasivos					Saldo
	Títulos de participación en el capital	Títulos de deuda			Total	Títulos de participación en el capital	Títulos de deuda			Total	
		Instrum. mcd. monetario	Bonos y pagarés	Total			Instrum. mcd. monetario	Bonos y pagarés	Total		
2010	12.190	1.942	1.578	3.520	15.710	1.764	220	7.305	7.525	9.289	6.421
2011	-6.964	2.232	3.933	6.166	-798	4.650	-45	6.080	6.035	10.685	-11.484
2012	10.187	-61	3.005	2.944	13.131	5.640	159	5.113	5.272	10.912	2.219
2013	8.243	2.011	445	2.456	10.699	6.027	1.627	8.087	9.714	15.741	-5.042
2012 Ago	800	-13	-534	-547	252	235	-10	297	287	522	-270
Sep	899	130	31	161	1.060	380	-65	1.396	1.331	1.710	-650
Oct	1.512	6	51	57	1.569	413	13	1.194	1.207	1.620	-51
Nov	2.993	993	729	1.722	4.715	64	44	-1.036	-992	-928	5.643
Dic	-695	139	870	1.009	314	505	-293	1.065	772	1.277	-963
2013 Ene	2.268	162	-330	-168	2.100	1.083	166	13	179	1.262	838
Feb	756	136	624	759	1.515	872	287	1.314	1.601	2.473	-957
Mar	673	299	-14	285	958	1.154	-5	334	329	1.483	-525
Abr	-2.925	113	372	485	-2.440	367	135	1.498	1.634	2.001	-4.441
May	1.488	-772	721	-51	1.436	315	76	697	773	1.088	349
Jun	-1.019	-1.056	-262	-1.318	-2.337	161	-218	419	201	362	-2.699
Jul	2.498	2.229	-193	2.036	4.534	471	55	102	157	628	3.906
Ago	-1.829	34	-798	-764	-2.592	224	129	530	659	884	-3.476
Sep	1.219	104	-204	-100	1.119	621	111	230	341	962	157
Oct	2.374	380	-502	-123	2.252	382	274	1.686	1.960	2.343	-91
Nov	2.611	163	812	975	3.587	173	238	57	295	468	3.119
Dic	128	220	220	440	568	203	381	1.205	1.586	1.789	-1.221
2014 Ene	-1.221	135	-150	-15	-1.236	527	-194	-415	-608	-82	-1.154
Feb	-489	139	441	580	92	8	143	313	457	465	-373
Mar	358	398	-140	258	616	254	-704	106	-598	-345	961
Abr	535	-601	494	-107	428	339	-317	1.191	875	1.214	-785
May	600	420	90	511	1.110	159	160	474	634	793	317
Jun	1.576	-433	419	-14	1.562	241	172	237	409	650	912
Jul	2.152	720	-723	-3	2.149	512	252	3.726	3.978	4.490	-2.341

**CUADRO 4.3.3**  
Cuenta financiera de la balanza de pagos, otra inversión

(Millones de dólares)

	Activos					Pasivos						Saldo
	Créditos comerciales	Préstamos	Moneda y depósitos	Otros activos	Total	Créditos comerciales	Préstamos	Moneda y depósitos	Otros pasivos	Asignaciones DEG	Total	
2010	2.416	593	-111	3.487	6.384	1.701	-488	320	-2	0	1.531	4.853
2011	1.175	263	-416	-1.684	-662	1.583	3.432	-118	12	-0	4.908	-5.570
2012	-216	157	-1.213	-1.242	-2.515	-317	2.193	632	14	-0	2.522	-5.036
2013	-812	-296	654	-539	-992	-640	-2.575	-78	-19	1	-3.311	2.318
2012 Ago	-664	139	-1.214	-116	-1.855	453	688	113	8	-0	1.260	-3.115
Sep	-81	-20	-1.132	-175	-1.410	-226	-953	-191	-17	0	-1.386	-24
Oct	1.205	-935	3.116	-81	3.305	690	2.593	268	8	0	3.558	-254
Nov	380	308	-3.153	-49	-2.515	-460	-65	6	9	-0	-509	-2.006
Dic	128	-148	-1.280	-103	-1.403	-186	-456	309	5	0	-326	-1.076
2013 Ene	-94	-201	1.961	-60	1.606	266	1.347	78	-23	0	1.668	-62
Feb	-764	-25	319	-72	-542	-645	-868	-115	5	-0	-1.624	1.082
Mar	-120	285	-888	-87	-809	-439	-1.124	-156	9	0	-1.710	901
Abr	910	-238	1.235	-87	1.820	312	-1.128	43	7	0	-766	2.586
May	238	-32	-270	-67	-131	247	-948	-119	-21	-0	-841	709
Jun	-217	-152	-1.453	-59	-1.881	-519	-307	-77	4	0	-898	-983
Jul	-458	92	-834	-41	-1.240	159	-529	-26	7	0	-390	-851
Ago	68	418	1.826	-43	2.269	361	1.100	-261	3	-0	1.204	1.065
Sep	-669	-44	-1.523	-24	-2.259	-506	-303	118	-17	0	-708	-1.552
Oct	850	-24	1.082	0	1.908	365	287	54	3	0	710	1.199
Nov	273	-83	-400	0	-210	-411	-560	68	1	0	-901	691
Dic	-828	-292	-403	0	-1.522	170	458	314	4	0	945	-2.468
2014 Ene	-671	-293	2.898	0	1.934	-132	375	-34	-8	0	202	1.733
Feb	-110	-122	-1.028	0	-1.261	-609	-471	-117	3	0	-1.194	-67
Mar	1.457	-168	-1.084	0	206	-113	731	6	0	-0	624	-418
Abr	371	78	1.297	0	1.746	17	260	-55	2	0	224	1.521
May	-23	247	-2.296	0	-2.071	-564	242	103	-4	1	-222	-1.850
Jun	-644	-0	11	0	-633	-16	-531	69	3	-0	-476	-157
Jul	-245	-74	947	0	628	260	-1.107	-164	2	0	-1.009	1.637



### CUADRO 4.3.4 Cuenta financiera de la balanza de pagos, por sector institucional, flujos netos

(Millones de dólares)

	Gobierno General			Banco Central				Bancos				
	Inversión de cartera	Otra inversión	Total	Inversión de cartera	Otra inversión	Activos de reservas	Total	Inversión directa	Inversión de cartera	Derivados financieros	Otra inversión	Total
2010	1.016	418	1.434	0	7	3.024	3.031	-996	-2.439	-505	-487	-4.427
2011	4.882	-1.484	3.398	-289	13	14.190	13.915	-1.649	-1.376	55	-2.293	-5.264
2012	2.746	-946	1.801	61	-4	-367	-310	-67	-1.243	-923	1.126	-1.108
2013	131	731	862	-19	17	311	309	-870	-4.186	643	1.240	-3.172
2012 Ago	-497	32	-465	82	-6	-177	-101	-70	-123	-247	316	-123
Sep	270	-22	248	0	17	1.284	1.300	-146	-1.124	-94	1.042	-323
Oct	-1.503	1.836	334	0	-8	-1.038	-1.045	-146	-5	3	452	304
Nov	1.791	-1.721	69	0	-9	783	774	-256	165	20	-1.599	-1.670
Dic	422	-142	281	0	-5	1.860	1.856	-52	287	-40	-1.504	-1.310
2013 Ene	809	68	877	0	24	-1.699	-1.676	-47	-1.049	32	-748	-1.811
Feb	237	92	328	0	-4	-200	-205	-178	-719	20	1.497	619
Mar	597	-272	325	0	-9	665	656	-104	187	-11	297	369
Abr	-145	147	1	0	-6	1.177	1.172	-129	-196	-42	2.074	1.707
May	-448	90	-358	0	21	-566	-545	65	-494	13	655	239
Jun	-2.123	75	-2.048	-48	-3	1.161	1.110	-24	-215	387	-551	-404
Jul	-191	-217	-407	30	-6	-1.128	-1.104	-147	-294	37	462	57
Ago	-712	867	155	0	-3	791	788	235	32	120	82	468
Sep	698	-196	503	-1	17	1.101	1.117	-205	-331	-54	-793	-1.384
Oct	466	-130	337	0	-3	-1.648	-1.651	-204	-33	-98	327	-8
Nov	457	-87	370	0	-6	-603	-609	-30	-297	71	-764	-1.019
Dic	485	293	779	0	-4	1.260	1.256	-101	-777	169	-1.296	-2.005
2014 Ene	21	89	110	0	8	-856	-849	-176	-338	86	2.200	1.772
Feb	283	-464	-181	0	-1	-227	-228	-122	-124	139	629	523
Mar	328	-33	294	0	-1	949	947	-149	573	291	-1.212	-497
Abr	-335	312	-23	0	-2	-796	-798	-136	-460	-10	3.467	2.861
May	617	-498	119	0	4	661	665	-72	-471	76	-2.494	-2.960
Jun	-681	680	-1	0	-2	25	23	-124	-413	52	-634	-1.120
Jul	300	-242	58	0	-3	-407	-409	-109	-165	79	-5	-200

### CUADRO 4.3.5 Cuenta financiera de la balanza de pagos, por sector institucional, flujos netos (continuación)

(Millones de dólares)

	Fondos de pensiones				Otras sociedades financieras (1)					Empresas no financieras y hogares				
	Inversión de cartera	Derivados financieros	Otra inversión	Total	Inversión directa	Inversión de cartera	Derivados financieros	Otra inversión	Total	Inversión directa	Inversión de cartera	Derivados financieros	Otra inversión	Total
2010	7.906	35	1	7.942	158	2.391	1	4.010	6.560	-5.426	-2.454	1.402	905	-5.573
2011	-8.808	463	149	-8.196	-138	664	0	-1.848	-1.322	-1.404	-6.557	1.900	-107	-6.168
2012	6.798	-160	5	6.643	-246	1.172	-1	-1.299	-374	-5.898	-7.315	1.073	-3.919	-16.059
2013	5.415	-89	-145	5.181	-492	940	-9	-402	37	-7.973	-7.323	233	877	-14.186
2012 Ago	565	-129	9	445	-21	102	0	-93	-11	-2.416	-399	83	-3.373	-6.105
Sep	303	-50	-98	155	-21	68	0	-201	-154	1.431	-168	134	-761	637
Oct	1.562	-102	82	1.542	-20	68	0	-59	-11	8	-175	75	-2.557	-2.648
Nov	1.707	17	12	1.736	-21	164	-0	-75	69	-29	1.815	71	1.387	3.244
Dic	201	41	205	446	-21	48	0	-58	-30	-4.045	-1.920	84	426	-5.454
2013 Ene	1.357	-115	1.773	3.016	-32	73	0	-74	-33	-167	-352	62	-1.105	-1.562
Feb	1.018	-42	-811	165	-38	220	0	-37	144	-772	-1.713	41	347	-2.097
Mar	748	-19	-467	263	-38	-108	0	-83	-230	-514	-1.949	-1	1.436	-1.029
Abr	-2.549	94	-194	-2.650	-18	119	-0	-58	42	-457	-1.669	26	623	-1.476
May	749	-149	-360	240	-16	96	-1	-111	-32	-126	446	-13	415	721
Jun	-425	-112	28	-510	-17	270	0	-48	205	760	-159	13	-482	133
Jul	1.684	78	-16	1.745	-23	139	0	-123	-7	-3.663	2.538	50	-950	-2.025
Ago	-1.998	105	173	-1.721	-28	66	0	-101	-63	-44	-864	31	47	-829
Sep	517	47	273	837	-28	64	-3	-8	26	-655	-791	3	-845	-2.287
Oct	1.225	-13	-386	827	-28	230	0	-84	117	-524	-1.979	42	1.475	-986
Nov	2.769	4	-233	2.540	-201	-117	-5	202	-122	-676	307	-2	1.579	1.207
Dic	322	33	76	430	-25	-112	-0	126	-12	-1.134	-1.139	-19	-1.662	-3.954
2014 Ene	-1.322	11	82	-1.229	11	353	-11	-44	309	-515	131	142	-601	-843
Feb	-685	37	-63	-711	10	124	0	24	158	-2.249	29	11	-192	-2.401
Mar	67	1	312	380	9	227	-6	-155	75	1.127	-234	-3	672	1.562
Abr	563	0	-64	499	-25	208	0	9	192	-201	-762	42	-2.201	-3.122
May	909	-1	-83	825	12	17	-0	-38	-8	804	-756	2	1.260	1.310
Jun	1.772	-16	-259	1.498	33	168	0	-107	93	-704	67	30	165	-442
Jul	526	-9	499	1.016	18	123	0	-47	94	71	-3.124	47	1.434	-1.572

**CUADRO 4.3.6****Cuenta financiera de la balanza de pagos, por sector institucional, Gobierno General y Banco Central**

(Millones de dólares)

	Gobierno General						Banco Central			
	Activos			Pasivos			Activos	Pasivos		
	Inversión de cartera	Otra inversión	Total	Inversión de cartera	Otra inversión	Total	Activos de reservas	Inversión de cartera	Otra inversión	Total
2010	2.602	388	2.989	1.585	-30	1.555	3.024	0	-7	-7
2011	6.359	-1.557	4.802	1.477	-73	1.404	14.190	289	-13	275
2012	3.543	-1.047	2.496	797	-101	696	-367	-61	4	-57
2013	-2	644	642	-133	-87	-220	311	19	-17	2
2012 Ago	-501	32	-469	-4	1	-4	-177	-82	6	-76
Sep	263	-44	219	-7	-22	-29	1.284	0	-17	-17
Oct	11	1.829	1.840	1.514	-7	1.507	-1.038	0	8	8
Nov	1.802	-1.719	84	12	2	14	783	0	9	9
Dic	435	-149	286	12	-7	5	1.860	0	5	5
2013 Ene	-33	68	34	-842	-1	-843	-1.699	0	-24	-24
Feb	190	84	274	-47	-7	-54	-200	0	4	4
Mar	598	-293	304	0	-21	-21	665	0	9	9
Abr	369	139	508	514	-8	506	1.177	0	6	6
May	-88	91	3	360	1	361	-566	0	-21	-21
Jun	-2.204	68	-2.137	-81	-8	-89	1.161	48	3	52
Jul	-167	-217	-384	24	0	24	-1.128	-30	6	-23
Ago	-762	859	97	-50	-8	-59	791	0	3	3
Sep	703	-217	486	4	-21	-17	1.101	1	-17	-16
Oct	471	-137	334	4	-7	-2	-1.648	0	3	3
Nov	371	-87	284	-86	0	-86	-603	0	6	6
Dic	552	286	838	66	-7	59	1.260	0	4	4
2014 Ene	19	87	106	-2	-2	-4	-856	0	-8	-8
Feb	176	-471	-295	-107	-8	-114	-227	0	1	1
Mar	331	-54	277	3	-20	-17	949	0	1	1
Abr	-344	305	-38	-9	-7	-16	-796	0	2	2
May	635	-499	136	17	-0	17	661	0	-4	-4
Jun	-702	678	-24	-21	-2	-23	25	0	2	2
Jul	300	-240	61	1	2	2	-407	0	3	3

**CUADRO 4.3.7****Cuenta financiera de la balanza de pagos, por sector institucional, bancos**

(Millones de dólares)

	Bancos									
	Activos					Pasivos				
	Inversión directa	Inversión de cartera	Derivados financieros	Otra inversión	Total	Inversión directa	Inversión de cartera	Derivados financieros	Otra inversión	Total
2010	45	-8	-4.287	-106	-4.356	1.041	2.431	-3.782	381	71
2011	64	46	-6.083	886	-5.087	1.714	1.422	-6.138	3.179	177
2012	1.107	120	-5.538	139	-4.172	1.174	1.363	-4.615	-987	-3.065
2013	412	302	-4.380	-279	-3.944	1.282	4.488	-5.023	-1.519	-772
2012 Ago	-8	-63	-640	-231	-942	61	60	-394	-547	-819
Sep	4	122	-459	60	-273	151	1.246	-365	-982	50
Oct	-5	16	-334	300	-22	142	21	-338	-151	-327
Nov	6	14	-305	-964	-1.249	262	-151	-325	635	421
Dic	-2	-55	-436	-601	-1.095	50	-342	-396	903	214
2013 Ene	10	7	-296	-6	-285	56	1.056	-329	742	1.526
Feb	-3	14	-215	902	699	175	734	-234	-595	80
Mar	7	15	-244	-26	-248	111	-172	-233	-323	-617
Abr	4	-20	-292	883	575	133	177	-250	-1.191	-1.131
May	-13	-9	-413	-69	-504	-78	485	-427	-724	-743
Jun	18	16	-656	-855	-1.478	42	231	-1.043	-304	-1.074
Jul	3	156	-362	307	104	150	450	-399	-155	47
Ago	381	72	-311	105	246	146	40	-431	23	-222
Sep	-0	-49	-413	-837	-1.299	205	282	-358	-44	85
Oct	-3	-10	-443	990	534	201	22	-344	663	542
Nov	-6	80	-356	-1.258	-1.540	24	377	-428	-495	-521
Dic	15	29	-379	-414	-748	117	806	-548	882	1.257
2014 Ene	-19	4	-368	1.736	1.353	157	342	-454	-464	-419
Feb	13	-16	-546	163	-386	135	108	-685	-466	-909
Mar	9	60	-346	-1.185	-1.462	159	-513	-637	27	-965
Abr	-9	22	-504	2.996	2.505	127	481	-494	-471	-356
May	17	12	-428	-2.296	-2.696	89	482	-505	199	265
Jun	-2	-17	-402	-784	-1.205	123	396	-453	-151	-86
Jul	-4	-24	-245	141	-131	106	142	-324	146	70



**CUADRO 4.3.8**  
**Cuenta financiera de la balanza de pagos, por sector institucional, fondos de pensiones**

(Millones de dólares)

	Fondos de pensiones				
	Activos				Pasivos
	Inversión de cartera	Derivados financieros	Otra inversión	Total	Derivados financieros
2010	7.906	-2.050	1	5.857	-2.085
2011	-8.808	-3.813	149	-12.472	-4.276
2012	6.798	-2.628	5	4.175	-2.469
2013	5.415	-1.920	-145	3.350	-1.831
2012 Ago	565	-262	9	312	-133
Sep	303	-153	-98	51	-104
Oct	1.562	-259	82	1.385	-157
Nov	1.707	-129	12	1.590	-146
Dic	201	-117	205	289	-157
2013 Ene	1.357	-252	1.773	2.878	-137
Feb	1.018	-128	-811	79	-85
Mar	748	-115	-467	166	-97
Abr	-2.549	-158	-194	-2.901	-251
May	749	-257	-360	132	-108
Jun	-425	-376	28	-774	-264
Jul	1.684	-157	-16	1.510	-235
Ago	-1.998	-105	173	-1.931	-210
Sep	517	-68	273	722	-114
Oct	1.225	-122	-386	717	-109
Nov	2.769	-86	-233	2.449	-91
Dic	322	-97	76	301	-130
2014 Ene	-1.322	-84	82	-1.325	-96
Feb	-685	-70	-63	-818	-107
Mar	67	-91	312	288	-92
Abr	563	-104	-64	395	-104
May	909	-64	-83	762	-63
Jun	1.772	-85	-259	1.428	-70
Jul	526	-57	499	968	-48

**CUADROS 4.3.9****Cuenta financiera de la balanza de pagos, por sector institucional, otras sociedades financieras (1)**

(Millones de dólares)

	Activos					Pasivos				
	Inversión directa	Inversión de cartera	Derivados financieros	Otra inversión	Total	Inversión directa	Inversión de cartera	Derivados financieros	Otra inversión	Total
2010	0	2.391	-1	4.020	6.410	-158	0	-2	10	-149
2011	0	664	-0	-1.853	-1.190	138	0	-0	-5	133
2012	0	1.172	-1	-1.272	-102	246	0	-0	26	272
2013	40	1.161	-10	-445	747	532	221	-0	-43	710
2012 Ago	0	102	0	-98	4	21	0	0	-5	16
Sep	0	68	0	-171	-103	21	0	0	30	51
Oct	0	68	0	-92	-24	20	0	0	-33	-12
Nov	0	164	-0	-76	88	21	0	0	-1	19
Dic	0	48	0	-48	-0	21	0	-0	10	30
2013 Ene	7	73	0	-78	3	39	0	0	-4	36
Feb	1	220	0	-38	183	39	0	0	-1	39
Mar	1	116	0	-114	3	39	224	0	-31	232
Abr	-1	120	-0	-67	52	18	1	0	-9	10
May	2	97	-1	-114	-16	18	1	0	-2	17
Jun	1	268	0	-53	216	18	-2	-0	-5	11
Jul	6	135	0	-135	6	29	-4	0	-11	13
Ago	1	67	0	-72	-4	29	1	0	29	59
Sep	0	62	-3	-11	48	29	-3	0	-3	22
Oct	0	231	0	-79	152	29	1	0	5	35
Nov	17	-116	-6	191	86	218	1	-0	-11	208
Dic	3	-111	-0	125	17	29	1	-0	-0	29
2014 Ene	3	354	-12	-42	303	-9	1	-0	2	-6
Feb	1	124	-0	22	147	-9	1	-0	-2	-10
Mar	1	222	-7	-151	64	-9	-5	-1	4	-11
Abr	-34	209	-0	9	184	-9	1	-0	0	-9
May	3	18	-1	-37	-17	-9	1	-0	0	-8
Jun	23	169	-0	-92	99	-9	1	-1	15	6
Jul	8	124	-0	-52	80	-9	1	-0	-5	-14

**CUADRO 4.3.10****Cuenta financiera de la balanza de pagos, por sector institucional, empresas no financieras y hogares**

(Millones de dólares)

	Activos					Pasivos				
	Inversión directa	Inversión de cartera	Derivados financieros	Otra inversión	Total	Inversión directa	Inversión de cartera	Derivados financieros	Otra inversión	Total
2010	9.416	2.819	-2.330	2.081	11.986	14.842	5.273	-3.732	1.176	17.559
2011	20.188	941	-2.374	1.714	20.468	21.592	7.498	-4.274	1.821	26.637
2012	21.224	1.498	-1.507	-340	20.875	27.122	8.813	-2.581	3.580	36.934
2013	10.471	3.822	-970	-767	12.555	18.444	11.145	-1.203	-1.645	26.741
2012 Ago	-540	149	-113	-1.568	-2.071	1.876	548	-196	1.805	4.033
Sep	4.717	304	-141	-1.156	3.723	3.285	471	-275	-396	3.086
Oct	2.960	-90	-130	1.185	3.926	2.952	85	-205	3.742	6.574
Nov	2.201	1.027	-83	233	3.378	2.230	-789	-154	-1.153	134
Dic	256	-313	-93	-810	-960	4.301	1.607	-177	-1.236	4.495
2013 Ene	1.362	696	-47	-151	1.860	1.529	1.048	-109	954	3.422
Feb	551	73	-86	-679	-140	1.323	1.786	-127	-1.025	1.957
Mar	3.949	-519	-91	91	3.431	4.463	1.431	-89	-1.344	4.460
Abr	-4.472	-361	-111	1.059	-3.885	-4.016	1.308	-137	436	-2.409
May	1.420	687	-88	320	2.339	1.546	241	-75	-95	1.618
Jun	1.812	8	-90	-1.068	663	1.052	166	-103	-585	530
Jul	-126	2.726	-83	-1.180	1.337	3.537	188	-133	-230	3.362
Ago	1.844	29	-57	1.205	3.022	1.888	893	-88	1.158	3.851
Sep	751	-114	-86	-1.467	-915	1.406	677	-89	-622	1.372
Oct	1.662	336	-35	1.520	3.482	2.186	2.315	-77	45	4.469
Nov	790	483	-68	1.177	2.382	1.466	176	-66	-401	1.175
Dic	928	-223	-129	-1.596	-1.020	2.062	916	-111	66	2.934
2014 Ene	734	-292	-55	72	459	1.249	-423	-197	673	1.303
Feb	176	492	-44	-911	-287	2.425	463	-55	-719	2.114
Mar	2.152	-64	-58	1.284	3.314	1.025	170	-55	613	1.753
Abr	808	-22	-45	-1.501	-759	1.009	740	-87	701	2.363
May	973	-464	-44	844	1.310	169	293	-47	-416	-0
Jun	508	341	-51	-176	623	1.212	274	-81	-341	1.064
Jul	1.220	1.222	-58	280	2.664	1.149	4.346	-105	-1.154	4.236

## **Posición de Inversión Internacional**





**CUADRO 4.4**  
**Posición de inversión internacional, resumen por categoría funcional (1)**

(Millones de dólares)

	Inversión directa			Inversión de cartera			Derivados financieros netos	Otra inversión			Activos de reservas	Total		
	Activos	Pasivos	Neto	Activos	Pasivos	Neto		Activos	Pasivos	Neto		Activos	Pasivos	Neto
<b>Posiciones</b>														
2011	78.181	172.699	-94.518	103.839	48.303	55.536	-1.360	26.674	60.020	-33.346	41.979	254.513	286.222	-31.710
2012	98.286	206.021	-107.736	124.255	61.559	62.696	-2.003	24.137	62.603	-38.466	41.650	291.509	335.369	-43.860
2013	101.933	215.452	-113.519	136.764	66.216	70.548	-1.504	23.105	58.956	-35.851	41.094	306.954	346.186	-39.232
2012 III	93.128	196.153	-103.025	114.990	59.450	55.540	-1.183	24.743	59.921	-35.178	40.107	276.669	320.407	-43.738
IV	98.286	206.021	-107.736	124.255	61.559	62.696	-2.003	24.137	62.603	-38.466	41.650	291.509	335.369	-43.860
2013 I	103.909	216.851	-112.942	130.179	66.937	63.243	-1.287	24.336	60.660	-36.324	39.832	301.915	349.395	-47.480
II	99.670	207.229	-107.559	122.616	62.955	59.661	-1.673	24.142	58.057	-33.915	41.003	290.887	333.369	-42.482
III	101.318	214.018	-112.700	129.230	63.627	65.604	-1.524	22.954	58.230	-35.277	42.303	299.346	340.941	-41.595
IV	101.933	215.452	-113.519	136.764	66.216	70.548	-1.504	23.105	58.956	-35.851	41.094	306.954	346.186	-39.232
2014 I	102.273	217.623	-115.350	136.593	65.750	70.844	-714	23.998	59.507	-35.509	40.970	308.807	348.566	-39.760
II	105.209	222.255	-117.047	143.903	69.561	74.342	-788	23.039	59.037	-35.999	41.088	317.598	356.002	-38.404
<b>Transacciones</b>														
2011	20.252	23.444	-3.192	-798	10.685	-11.484	2.418	-662	4.908	-5.570	14.190	20.711	24.349	-3.638
2012	22.330	28.542	-6.212	13.131	10.912	2.219	-10	-2.515	2.522	-5.036	-367	22.905	32.311	-9.406
2013	10.923	20.258	-9.335	10.699	15.741	-5.042	778	-992	-3.311	2.318	311	13.662	24.630	-10.969
2012 III	6.476	6.741	-264	1.497	3.861	-2.364	-535	-340	-495	154	-919	3.936	7.864	-3.928
IV	5.417	9.998	-4.581	6.598	1.970	4.629	169	-613	2.723	-3.336	1.605	11.120	12.635	-1.515
2013 I	5.885	7.776	-1.891	4.574	5.218	-644	-32	255	-1.666	1.921	-1.234	8.007	9.887	-1.880
II	-1.229	-1.267	38	-3.341	3.450	-6.792	215	-193	-2.506	2.313	1.773	-5.433	-2.980	-2.453
III	2.860	7.417	-4.558	3.060	2.473	587	412	-1.231	107	-1.337	765	3.811	7.941	-4.131
IV	3.407	6.332	-2.925	6.406	4.599	1.807	183	176	754	-578	-992	7.277	9.782	-2.505
2014 I	3.070	5.123	-2.053	-528	39	-566	698	880	-368	1.248	-134	1.605	2.414	-808
II	2.288	2.701	-414	3.100	2.657	444	177	-959	-473	-485	-110	2.591	2.980	-389
<b>Variación de precio</b>														
2011	-301	-4.619	4.318	-9.827	-2.122	-7.705	-625	0	0	0	535	-6.644	-3.166	-3.478
2012	121	1.120	-999	8.431	738	7.693	-1.781	0	0	0	-162	9.945	5.190	4.756
2013	-283	-3.801	3.518	4.209	-8.063	12.272	355	0	0	0	-475	5.255	-10.416	15.671
2012 III	70	-1.501	1.571	4.398	-801	5.198	-321	0	0	0	-40	4.773	-1.636	6.408
IV	62	653	-592	2.596	678	1.918	-402	0	0	0	-122	2.987	2.179	807
2013 I	8	1.023	-1.014	1.832	-339	2.171	207	0	0	0	-46	2.101	783	1.318
II	-301	-3.290	2.989	-2.602	-4.878	2.277	208	0	0	0	-283	-2.526	-7.716	5.191
III	66	-818	884	3.207	-1.962	5.169	-158	0	0	0	-36	3.616	-2.242	5.858
IV	-56	-716	660	1.773	-883	2.656	98	0	0	0	-110	2.063	-1.241	3.304
2014 I	-4	766	-770	183	1.494	-1.311	188	0	0	0	-10	630	2.534	-1.903
II	97	2.028	-1.931	3.775	1.143	2.631	-380	0	0	0	59	4.136	3.757	379
<b>Variación de tipo de cambio</b>														
2011	-2.149	-6.917	4.768	-2.142	-2.932	790	-437	695	-19	714	-609	5.368	143	5.225
2012	-2.347	3.634	-5.980	-1.145	1.606	-2.751	1.149	-22	85	-108	194	4.147	11.643	-7.496
2013	-6.992	-7.226	234	-2.399	-3.021	622	-634	-40	-138	98	-392	-3.472	-3.400	-72
2012 III	-282	5.047	-5.329	971	1.644	-673	1.397	37	197	-160	722	4.165	8.208	-4.043
IV	-321	-783	462	71	-538	609	-587	7	-41	48	54	734	148	586
2013 I	-270	1.831	-2.102	-481	499	-980	541	-56	-79	23	-537	298	3.353	-3.055
II	-2.708	-5.065	2.357	-1.620	-2.554	934	-809	-1	-98	97	-319	-3.070	-5.330	2.260
III	-1.278	190	-1.468	347	160	187	-105	42	67	-24	571	1.033	1.872	-839
IV	-2.736	-4.182	1.447	-645	-1.126	482	-261	-26	-28	2	-107	-1.733	-3.296	1.563
2014 I	-1.887	-3.680	1.794	174	-1.366	1.540	-377	14	-53	66	21	469	-2.574	3.044
II	551	-97	648	434	11	423	129	-0	4	-4	169	2.064	698	1.365
<b>Otros ajustes</b>														
2011	-7	179	-186	-0	0	-0	0	0	1	-1	0	-7	180	-187
2012	0	26	-26	-0	0	-1	0	0	-25	25	0	-0	2	-2
2013	0	200	-200	-0	1	-1	0	0	-198	198	0	-0	3	-3
2012 III	0	4	-4	0	-0	0	0	0	-4	4	0	0	0	-0
IV	0	0	-0	0	-0	0	0	0	-0	0	0	0	-0	0
2013 I	0	200	-200	-0	-0	-0	0	0	-197	197	0	-0	3	-3
II	0	0	-0	0	0	-0	0	0	0	-0	0	0	0	-0
III	0	-1	1	0	1	-1	0	0	-0	0	0	0	0	-0
IV	0	0	-0	0	0	-0	0	0	-0	0	0	0	-0	0
2014 I	-840	-38	-802	0	-633	633	280	-0	971	-971	0	-852	7	-860
II	0	0	-0	0	-0	0	0	0	0	-0	0	0	0	-0



**CUADRO 4.4.1**  
**Posición de inversión internacional, detalle por categoría funcional**  
(Millones de dólares)

	2011	2012	2013	2012 III	IV	2013 I	II	III	IV	2014 I	II
<b>Inversión directa neto</b>	<b>-94.518</b>	<b>-107.736</b>	<b>-113.519</b>	<b>-103.025</b>	<b>-107.736</b>	<b>-112.942</b>	<b>-107.559</b>	<b>-112.700</b>	<b>-113.519</b>	<b>-115.350</b>	<b>-117.047</b>
<b>Activos</b>	<b>78.181</b>	<b>98.286</b>	<b>101.933</b>	<b>93.128</b>	<b>98.286</b>	<b>103.909</b>	<b>99.670</b>	<b>101.318</b>	<b>101.933</b>	<b>102.273</b>	<b>105.209</b>
Acciones y otras participaciones en el capital y utilid. reinvert.	58.901	70.839	76.832	69.202	70.839	75.190	75.584	77.259	76.832	77.229	79.785
Instrumentos de deuda	19.280	27.447	25.101	23.926	27.447	28.719	24.086	24.058	25.101	25.043	25.423
<b>Pasivos</b>	<b>172.699</b>	<b>206.021</b>	<b>215.452</b>	<b>196.153</b>	<b>206.021</b>	<b>216.851</b>	<b>207.229</b>	<b>214.018</b>	<b>215.452</b>	<b>217.623</b>	<b>222.255</b>
Acciones y otras participaciones en el capital y utilid. reinvert.	160.533	182.754	184.953	178.457	182.754	192.545	182.226	185.739	184.953	185.399	188.853
Instrumentos de deuda	12.166	23.268	30.499	17.696	23.268	24.306	25.003	28.279	30.499	32.224	33.403
<b>Inversión de cartera neto</b>	<b>55.536</b>	<b>62.696</b>	<b>70.548</b>	<b>55.540</b>	<b>62.696</b>	<b>63.243</b>	<b>59.661</b>	<b>65.604</b>	<b>70.548</b>	<b>70.844</b>	<b>74.342</b>
<b>Activos</b>	<b>103.839</b>	<b>124.255</b>	<b>136.764</b>	<b>114.990</b>	<b>124.255</b>	<b>130.179</b>	<b>122.616</b>	<b>129.230</b>	<b>136.764</b>	<b>136.593</b>	<b>143.903</b>
Títulos de partic. en el capital	75.891	92.701	103.036	86.271	92.701	97.941	91.767	96.623	103.036	101.499	107.893
Títulos de deuda	27.947	31.554	33.729	28.720	31.554	32.238	30.849	32.607	33.729	35.095	36.010
Bonos y pagarés	21.005	24.580	24.913	22.881	24.580	24.707	25.051	24.545	24.913	25.603	27.320
Instrum. mercado monetario	6.942	6.975	8.816	5.839	6.975	7.532	5.798	8.063	8.816	9.492	8.690
<b>Pasivos</b>	<b>48.303</b>	<b>61.559</b>	<b>66.216</b>	<b>59.450</b>	<b>61.559</b>	<b>66.937</b>	<b>62.955</b>	<b>63.627</b>	<b>66.216</b>	<b>65.750</b>	<b>69.561</b>
Títulos de participac. en el capital	21.182	28.175	26.043	26.961	28.175	31.891	27.270	26.990	26.043	25.843	26.855
Títulos de deuda	27.120	33.384	40.173	32.489	33.384	35.045	35.685	36.636	40.173	39.907	42.706
Bonos y pagarés	26.197	32.300	37.462	31.168	32.300	33.514	34.161	34.818	37.462	37.950	40.734
Instrum. mercado monetario	924	1.084	2.712	1.321	1.084	1.532	1.524	1.819	2.712	1.957	1.973
<b>Derivados neto</b>	<b>-1.360</b>	<b>-2.003</b>	<b>-1.504</b>	<b>-1.183</b>	<b>-2.003</b>	<b>-1.287</b>	<b>-1.673</b>	<b>-1.524</b>	<b>-1.504</b>	<b>-714</b>	<b>-788</b>
<b>Otra inversión neto</b>	<b>-33.346</b>	<b>-38.466</b>	<b>-35.851</b>	<b>-35.178</b>	<b>-38.466</b>	<b>-36.324</b>	<b>-33.915</b>	<b>-35.277</b>	<b>-35.851</b>	<b>-35.509</b>	<b>-35.999</b>
<b>Activos</b>	<b>26.674</b>	<b>24.137</b>	<b>23.105</b>	<b>24.743</b>	<b>24.137</b>	<b>24.336</b>	<b>24.142</b>	<b>22.954</b>	<b>23.105</b>	<b>23.998</b>	<b>23.039</b>
Créditos comerciales	10.662	10.446	9.634	8.733	10.446	9.468	10.398	9.340	9.634	10.310	10.014
Préstamos	3.143	3.300	3.004	4.075	3.300	3.359	2.937	3.402	3.004	2.422	2.746
Moneda y depósitos	10.709	9.473	10.088	10.783	9.473	10.813	10.324	9.834	10.088	10.889	9.900
Otros activos	2.160	918	378	1.152	918	696	484	378	378	376	378
<b>Pasivos</b>	<b>60.020</b>	<b>62.603</b>	<b>58.956</b>	<b>59.921</b>	<b>62.603</b>	<b>60.660</b>	<b>58.057</b>	<b>58.230</b>	<b>58.956</b>	<b>59.507</b>	<b>59.037</b>
Créditos comerciales	9.661	9.345	8.705	9.301	9.345	8.525	8.566	8.581	8.705	7.852	7.290
Préstamos	48.306	50.557	47.645	48.520	50.557	49.668	47.184	47.493	47.645	49.194	49.170
Corto Plazo	6.705	8.235	6.029	8.373	8.235	7.838	6.032	6.017	6.029	5.656	5.481
Largo Plazo	41.600	42.322	41.616	40.148	42.322	41.830	41.152	41.477	41.616	43.539	43.690
Moneda y depósitos	785	1.418	1.340	835	1.418	1.225	1.071	902	1.340	1.193	1.310
Otros pasivos	14	28	9	5	28	18	7	1	9	4	4
Asignaciones DEG	1.254	1.256	1.258	1.260	1.256	1.224	1.229	1.253	1.258	1.263	1.263
<b>Reservas</b>	<b>41.979</b>	<b>41.650</b>	<b>41.094</b>	<b>40.107</b>	<b>41.650</b>	<b>39.832</b>	<b>41.003</b>	<b>42.303</b>	<b>41.094</b>	<b>40.970</b>	<b>41.088</b>
Oro monetario	12	13	10	14	13	13	10	11	10	10	10
DEG	1.214	1.212	1.147	1.212	1.212	1.181	1.111	1.133	1.147	1.151	1.152
Posición de reserva en el FMI	601	692	641	686	692	677	663	645	641	618	626
Otros activos de reserva	40.151	39.733	39.296	38.195	39.733	37.961	39.219	40.514	39.296	39.190	39.299
Monedas y depósitos	8.510	4.585	4.521	3.766	4.585	3.396	5.041	5.639	4.521	4.979	4.652
Valores	31.607	35.067	34.643	34.387	35.067	34.450	34.057	34.860	34.643	34.107	34.592
Otros activos	35	81	132	42	81	115	121	15	132	104	56
<b>Total neto</b>	<b>-31.710</b>	<b>-43.860</b>	<b>-39.232</b>	<b>-43.738</b>	<b>-43.860</b>	<b>-47.480</b>	<b>-42.482</b>	<b>-41.595</b>	<b>-39.232</b>	<b>-39.760</b>	<b>-38.404</b>
Total activos	254.513	291.509	306.954	276.669	291.509	301.915	290.887	299.346	306.954	308.807	317.598
Total pasivos	286.222	335.369	346.186	320.407	335.369	349.395	333.369	340.941	346.186	348.566	356.002



### CUADRO 4.4.2 Posición de Inversión Internacional : Gobierno, Banco Central y Bancos (1)

(Millones de dólares)

	Gobierno			Banco Central			Bancos		
	Activos	Pasivos	Neto	Activos	Pasivos	Neto	Activos	Pasivos	Neto
Posiciones									
2011	24.513	5.592	18.921	42.229	1.656	40.573	9.729	47.327	-37.597
2012	27.431	6.504	20.927	41.899	1.602	40.297	10.685	50.576	-39.891
2013	27.947	5.679	22.268	41.343	1.606	39.737	12.039	52.010	-39.971
2012 III	25.174	5.038	20.136	40.357	1.586	38.771	12.415	48.604	-36.189
IV	27.431	6.504	20.927	41.899	1.602	40.297	10.685	50.576	-39.891
2013 I	27.762	5.498	22.264	40.079	1.560	38.519	11.703	51.761	-40.058
II	25.771	5.914	19.857	41.250	1.600	39.650	11.760	47.777	-36.016
III	26.569	5.822	20.747	42.551	1.588	40.963	12.048	49.737	-37.690
IV	27.947	5.679	22.268	41.343	1.606	39.737	12.039	52.010	-39.971
2014 I	28.513	5.604	22.910	41.217	1.604	39.613	13.520	51.596	-38.076
II	29.113	5.767	23.347	41.337	1.604	39.733	12.986	54.199	-41.213
Transacciones									
2011	4.802	1.404	3.398	14.190	275	13.915	-5.087	177	-5.264
2012	2.496	696	1.801	-367	-57	-310	-4.172	-3.065	-1.108
2013	642	-220	862	311	2	309	-3.944	-772	-3.172
2012 III	38	-60	97	-919	-92	-826	-1.155	-1.786	631
IV	2.210	1.526	684	1.605	21	1.584	-2.367	309	-2.676
2013 I	613	-918	1.530	-1.234	-10	-1.224	166	989	-824
II	-1.626	778	-2.404	1.773	36	1.737	-1.406	-2.948	1.541
III	199	-51	250	765	-37	801	-949	-91	-858
IV	1.456	-29	1.486	-992	13	-1.005	-1.755	1.278	-3.032
2014 I	88	-135	224	-134	-6	-129	-495	-2.293	1.797
II	74	-22	96	-110	-0	-110	-1.396	-177	-1.219
Variación de precio									
2011	-789	55	-845	535	0	535	549	-3.519	4.068
2012	692	158	534	-157	0	-157	473	1.948	-1.475
2013	205	-499	704	-475	0	-475	951	-1.079	2.031
2012 III	227	90	138	-40	0	-40	38	-872	910
IV	89	-45	134	-117	0	-117	159	981	-822
2013 I	215	-97	311	-46	0	-46	93	-603	696
II	-311	-279	-32	-283	0	-283	308	-1.271	1.579
III	239	-43	282	-36	0	-36	245	795	-550
IV	62	-81	142	-110	0	-110	305	-0	305
2014 I	411	101	310	-10	0	-10	276	499	-223
II	456	185	271	59	0	59	122	2.154	-2.032
Variación de tipo de cambio									
2011	909	-100	1.009	-608	-27	-581	6.118	4.793	1.325
2012	-271	58	-329	194	3	191	4.656	4.366	291
2013	-330	-110	-221	-393	2	-395	4.346	3.256	1.090
2012 III	198	70	128	720	21	699	1.918	1.998	-80
IV	-42	-15	-27	54	-4	59	478	682	-204
2013 I	-496	5	-501	-540	-32	-508	759	929	-170
II	-55	-84	30	-319	4	-323	1.155	234	921
III	361	2	359	573	25	548	991	1.097	-106
IV	-140	-33	-107	-107	4	-111	1.440	995	445
2014 I	67	-40	107	19	4	15	1.700	1.380	320
II	70	0	70	171	-0	172	740	626	114
Otros ajustes									
2011	-0	0	-0	0	0	0	-7	0	-7
2012	0	1	-1	0	0	0	-0	0	-1
2013	0	4	-4	0	0	0	-0	29	-29
2012 III	0	-0	0	0	0	0	0	0	0
IV	0	0	-0	0	0	0	0	0	0
2013 I	0	3	-3	0	0	0	-0	-130	130
II	0	-0	0	0	0	0	0	0	0
III	0	1	-1	0	0	0	0	159	-159
IV	0	0	-0	0	0	0	0	0	0
2014 I	0	-1	1	0	0	0	-0	0	-0
II	0	-0	0	0	0	0	0	0	0



### CUADRO 4.4.3 Por sector institucional, fondos de pensiones , otras sociedades financieras y otros sectores (1)

(Millones de dólares)

	Fondos de pensiones			Otras sociedades financieras (2)			Empresas no financieras y hogares		
	Activos	Pasivos	Neto	Activos	Pasivos	Neto	Activos	Pasivos	Neto
Posiciones									
2011	47.022	352	46.670	13.550	2.841	10.709	117.470	228.455	-110.985
2012	59.651	166	59.485	14.146	3.280	10.867	137.697	273.241	-135.544
2013	66.941	138	66.803	14.532	3.740	10.792	144.153	283.013	-138.861
2012 III	54.264	162	54.102	13.825	3.236	10.589	130.633	261.782	-131.149
IV	59.651	166	59.485	14.146	3.280	10.867	137.697	273.241	-135.544
2013 I	65.056	276	64.780	14.437	3.621	10.816	142.878	286.679	-143.801
II	58.463	221	58.243	14.229	3.445	10.784	139.414	274.413	-134.999
III	61.811	135	61.676	14.359	3.557	10.803	142.007	280.101	-138.094
IV	66.941	138	66.803	14.532	3.740	10.792	144.153	283.013	-138.861
2014 I	64.651	147	64.505	15.136	3.596	11.540	145.769	286.020	-140.251
II	70.410	94	70.316	15.658	3.587	12.071	148.094	290.752	-142.658
Transacciones									
2011	-12.472	-4.276	-8.196	-1.190	133	-1.322	20.468	26.637	-6.168
2012	4.175	-2.469	6.643	-102	272	-374	20.875	36.934	-16.059
2013	3.350	-1.831	5.181	747	710	37	12.555	26.741	-14.186
2012 III	125	-423	547	-95	96	-191	5.942	10.129	-4.187
IV	3.264	-460	3.724	64	37	27	6.344	11.202	-4.858
2013 I	3.124	-320	3.443	189	307	-118	5.151	9.839	-4.688
II	-3.543	-623	-2.919	253	37	215	-883	-261	-623
III	302	-559	861	50	94	-44	3.444	8.585	-5.142
IV	3.467	-330	3.797	255	272	-17	4.845	8.578	-3.733
2014 I	-1.855	-295	-1.560	515	-26	541	3.487	5.169	-1.682
II	2.585	-237	2.822	266	-11	277	1.173	3.427	-2.254
Variación de precio									
2011	-7.303	0	-7.303	-129	-503	375	494	801	-307
2012	6.483	0	6.483	804	0	804	1.650	3.083	-1.433
2013	3.595	0	3.595	-41	-12	-30	1.019	-8.826	9.846
2012 III	3.232	0	3.232	281	0	281	1.034	-853	1.888
IV	1.637	0	1.637	243	0	243	975	1.243	-268
2013 I	1.472	0	1.472	92	7	86	274	1.476	-1.201
II	-2.323	0	-2.323	-211	-28	-183	294	-6.139	6.433
III	2.743	0	2.743	74	8	66	351	-3.002	3.354
IV	1.704	0	1.704	3	1	2	100	-1.161	1.261
2014 I	-800	0	-800	80	3	78	673	1.931	-1.257
II	2.726	0	2.726	199	11	188	575	1.408	-833
Variación de tipo de cambio									
2011	1.816	4.051	-2.235	-313	-250	-63	-2.554	-8.324	5.770
2012	1.971	2.283	-312	-106	166	-272	-2.298	4.768	-7.066
2013	345	1.803	-1.459	-320	-239	-81	-7.119	-8.113	994
2012 III	1.352	331	1.021	166	109	57	-189	5.679	-5.868
IV	486	465	21	14	7	7	-255	-986	730
2013 I	809	429	380	10	28	-18	-244	1.994	-2.238
II	-727	568	-1.295	-250	-186	-64	-2.874	-5.867	2.992
III	303	473	-170	6	9	-3	-1.202	265	-1.467
IV	-41	333	-374	-85	-90	4	-2.799	-4.505	1.706
2014 I	365	303	62	9	-116	125	-1.691	-4.105	2.414
II	448	185	263	57	-9	66	577	-103	680
Otros ajustes									
2011	0	0	0	0	0	-0	0	180	-180
2012	0	0	0	0	0	-0	0	1	-1
2013	0	0	0	0	0	-0	0	-30	30
2012 III	0	0	0	0	1	-1	0	-0	0
IV	0	0	0	0	0	-0	0	-0	0
2013 I	0	0	0	0	-0	0	0	130	-130
II	0	0	0	0	0	-0	0	0	-0
III	0	0	0	0	0	-0	0	-160	160
IV	0	0	0	0	-0	0	0	-0	0
2014 I	0	0	0	0	-3	3	-852	12	-864
II	0	0	0	0	-0	0	0	0	-0



**CUADRO 4.4.4**  
**Posición de inversión internacional, detalle por sector institucional**  
(millones de dólares)

	2011	2012	2013	2012	2013	2013	2013	2013	2013	2014	2014
				III	IV	I	II	III	IV	I	II
<b>Gobierno General</b>											
<b>Activos</b>	<b>24.513</b>	<b>27.431</b>	<b>27.947</b>	<b>25.174</b>	<b>27.431</b>	<b>27.762</b>	<b>25.771</b>	<b>26.569</b>	<b>27.947</b>	<b>28.513</b>	<b>29.113</b>
Inversión de cartera	20.721	24.696	24.607	22.404	24.696	25.222	22.934	23.267	24.607	25.597	25.714
Otra inversión	3.792	2.735	3.340	2.770	2.735	2.540	2.836	3.302	3.340	2.916	3.399
<b>Pasivos</b>	<b>5.592</b>	<b>6.504</b>	<b>5.679</b>	<b>5.038</b>	<b>6.504</b>	<b>5.498</b>	<b>5.914</b>	<b>5.822</b>	<b>5.679</b>	<b>5.604</b>	<b>5.767</b>
Inversión de cartera	4.557	5.568	4.827	4.091	5.568	4.595	5.024	4.958	4.827	4.783	4.955
Otra inversión	1.035	936	852	947	936	903	890	864	852	821	812
<b>Neto</b>	<b>18.921</b>	<b>20.927</b>	<b>22.268</b>	<b>20.136</b>	<b>20.927</b>	<b>22.264</b>	<b>19.857</b>	<b>20.747</b>	<b>22.268</b>	<b>22.910</b>	<b>23.347</b>
Inversión de cartera	16.163	19.128	19.780	18.313	19.128	20.627	17.911	18.309	19.780	20.814	20.759
Otra inversión	2.758	1.799	2.488	1.823	1.799	1.637	1.946	2.438	2.488	2.096	2.587
<b>Banco Central</b>											
<b>Activos</b>	<b>42.229</b>	<b>41.899</b>	<b>41.343</b>	<b>40.357</b>	<b>41.899</b>	<b>40.079</b>	<b>41.250</b>	<b>42.551</b>	<b>41.343</b>	<b>41.217</b>	<b>41.337</b>
Activos de reserva	41.979	41.650	41.094	40.107	41.650	39.832	41.003	42.303	41.094	40.970	41.088
Otra inversión	250	250	249	250	250	247	247	249	249	247	249
<b>Pasivos</b>	<b>1.656</b>	<b>1.602</b>	<b>1.606</b>	<b>1.586</b>	<b>1.602</b>	<b>1.560</b>	<b>1.600</b>	<b>1.588</b>	<b>1.606</b>	<b>1.604</b>	<b>1.604</b>
Inversión de cartera	292	231	250	231	231	231	279	250	250	250	250
Otra inversión	1.365	1.371	1.356	1.355	1.371	1.329	1.321	1.338	1.356	1.354	1.353
<b>Neto</b>	<b>40.573</b>	<b>40.297</b>	<b>39.737</b>	<b>38.771</b>	<b>40.297</b>	<b>38.519</b>	<b>39.650</b>	<b>40.963</b>	<b>39.737</b>	<b>39.613</b>	<b>39.733</b>
<b>Bancos</b>											
<b>Activos</b>	<b>9.729</b>	<b>10.685</b>	<b>12.039</b>	<b>12.415</b>	<b>10.685</b>	<b>11.703</b>	<b>11.760</b>	<b>12.048</b>	<b>12.039</b>	<b>13.520</b>	<b>12.986</b>
Inversión directa	283	1.422	1.730	1.420	1.422	1.394	1.346	1.739	1.730	1.700	1.774
Inversión de cartera	243	363	665	388	363	400	388	566	665	713	729
Derivados financieros	3.029	2.587	3.609	3.028	2.587	2.726	2.884	3.026	3.609	4.359	3.818
Otra inversión	6.174	6.313	6.034	7.579	6.313	7.183	7.143	6.717	6.034	6.749	6.664
<b>Pasivos</b>	<b>47.327</b>	<b>50.576</b>	<b>52.010</b>	<b>48.604</b>	<b>50.576</b>	<b>51.761</b>	<b>47.777</b>	<b>49.737</b>	<b>52.010</b>	<b>51.596</b>	<b>54.199</b>
Inversión directa	18.256	20.320	18.651	19.549	20.320	20.470	18.173	19.012	18.651	18.762	20.504
Inversión de cartera	8.562	10.094	14.040	10.529	10.094	11.712	11.944	12.988	14.040	13.946	15.672
Derivados financieros	3.024	3.677	4.345	3.418	3.677	3.407	3.720	3.808	4.345	4.827	4.387
Otra inversión	17.484	16.485	14.974	15.108	16.485	16.173	13.940	13.929	14.974	14.062	13.637
<b>Neto</b>	<b>-37.597</b>	<b>-39.891</b>	<b>-39.971</b>	<b>-36.189</b>	<b>-39.891</b>	<b>-40.058</b>	<b>-36.016</b>	<b>-37.690</b>	<b>-39.971</b>	<b>-38.076</b>	<b>-41.213</b>
Inversión directa	-17.974	-18.898	-16.921	-18.129	-18.898	-19.075	-16.827	-17.274	-16.921	-17.062	-18.729
Inversión de cartera	-8.319	-9.731	-13.374	-10.142	-9.731	-11.311	-11.556	-12.422	-13.374	-13.233	-14.943
Derivados financieros	4	-1.090	-736	-390	-1.090	-681	-835	-782	-736	-468	-568
Otra inversión	-11.310	-10.172	-8.940	-7.529	-10.172	-8.990	-6.797	-7.212	-8.940	-7.313	-6.973
<b>Fondos de Pensiones</b>											
<b>Activos</b>	<b>47.022</b>	<b>59.651</b>	<b>66.941</b>	<b>54.264</b>	<b>59.651</b>	<b>65.056</b>	<b>58.463</b>	<b>61.811</b>	<b>66.941</b>	<b>64.651</b>	<b>70.410</b>
Inversión de cartera	46.507	59.135	66.674	53.942	59.135	63.727	58.059	60.998	66.674	63.996	70.201
Derivados financieros	218	214	110	318	214	532	134	113	110	168	129
Otra inversión	297	302	157	3	302	797	270	700	157	487	81
<b>Pasivos</b>	<b>352</b>	<b>166</b>	<b>138</b>	<b>162</b>	<b>166</b>	<b>276</b>	<b>221</b>	<b>135</b>	<b>138</b>	<b>147</b>	<b>94</b>
Derivados financieros	352	166	138	162	166	276	221	135	138	147	94
<b>Neto</b>	<b>46.670</b>	<b>59.485</b>	<b>66.803</b>	<b>54.102</b>	<b>59.485</b>	<b>64.780</b>	<b>58.243</b>	<b>61.676</b>	<b>66.803</b>	<b>64.505</b>	<b>70.316</b>
<b>Otras sociedades financieras (1)</b>											
<b>Activos</b>	<b>13.550</b>	<b>14.146</b>	<b>14.532</b>	<b>13.825</b>	<b>14.146</b>	<b>14.437</b>	<b>14.229</b>	<b>14.359</b>	<b>14.532</b>	<b>15.136</b>	<b>15.658</b>
Inversión directa	0	0	40	0	0	10	12	19	40	44	36
Inversión de cartera	11.002	12.842	13.649	12.300	12.842	13.342	13.383	13.720	13.649	14.443	15.091
Derivados financieros	35	64	49	69	64	74	58	63	49	25	27
Otra inversión	2.512	1.240	795	1.456	1.240	1.010	776	558	795	624	503
<b>Pasivos</b>	<b>2.841</b>	<b>3.280</b>	<b>3.740</b>	<b>3.236</b>	<b>3.280</b>	<b>3.621</b>	<b>3.445</b>	<b>3.557</b>	<b>3.740</b>	<b>3.596</b>	<b>3.587</b>
Inversión directa	2.466	2.888	3.180	2.826	2.888	3.036	2.901	3.000	3.180	3.030	2.996
Inversión de cartera	0	0	209	0	0	231	204	206	209	206	219
Derivados financieros	18	9	10	3	9	7	9	5	10	16	12
Otra inversión	1.450	1.539	1.364	407	383	347	331	346	340	344	359
<b>Neto</b>	<b>10.709</b>	<b>10.867</b>	<b>10.792</b>	<b>10.589</b>	<b>10.867</b>	<b>10.816</b>	<b>10.784</b>	<b>10.803</b>	<b>10.792</b>	<b>11.540</b>	<b>12.071</b>
<b>Empresas no financieras y hogares</b>											
<b>Activos</b>	<b>117.470</b>	<b>137.697</b>	<b>144.153</b>	<b>130.633</b>	<b>137.697</b>	<b>142.878</b>	<b>139.414</b>	<b>142.007</b>	<b>144.153</b>	<b>145.769</b>	<b>148.094</b>
Inversión directa	77.898	96.864	100.163	91.707	96.864	102.504	98.313	99.560	100.163	100.529	103.398
Inversión de cartera	25.365	27.220	31.170	25.956	27.220	27.488	27.852	30.679	31.170	31.844	32.168
Derivados financieros	559	316	290	285	316	328	380	341	290	422	386
Otra inversión	13.648	13.297	12.530	12.685	13.297	12.558	12.870	11.428	12.530	12.975	12.142
<b>Pasivos</b>	<b>228.455</b>	<b>273.241</b>	<b>283.013</b>	<b>261.782</b>	<b>273.241</b>	<b>286.679</b>	<b>274.413</b>	<b>280.101</b>	<b>283.013</b>	<b>286.020</b>	<b>290.752</b>
Inversión directa	151.976	182.814	193.621	173.778	182.814	193.346	186.156	192.006	193.621	195.831	198.756
Inversión de cartera	34.892	45.666	46.890	44.599	45.666	50.169	45.504	45.225	46.890	46.565	48.465
Derivados financieros	1.806	1.333	1.068	1.301	1.333	1.258	1.179	1.118	1.068	698	655
Otra inversión	39.781	43.428	41.435	42.104	43.428	41.907	41.574	41.753	41.435	42.926	42.876
<b>Neto</b>	<b>-110.985</b>	<b>-135.544</b>	<b>-138.861</b>	<b>-131.149</b>	<b>-135.544</b>	<b>-143.801</b>	<b>-134.999</b>	<b>-138.094</b>	<b>-138.861</b>	<b>-140.251</b>	<b>-142.658</b>
Inversión directa	-74.078	-85.950	-93.458	-82.070	-85.950	-90.842	-87.843	-92.446	-93.458	-95.302	-95.358
Inversión de cartera	-9.526	-18.447	-15.720	-18.643	-18.447	-22.681	-17.652	-14.546	-15.720	-14.721	-16.297
Derivados financieros	-1.247	-1.016	-778	-1.016	-1.016	-930	-799	-777	-778	-276	-269
Otra inversión	-26.133	-30.131	-28.905	-29.419	-30.131	-29.349	-28.705	-30.325	-28.905	-29.951	-30.734

## Deuda Externa



**CUADRO 4.5**  
**Deuda externa bruta por sector Institucional, anual (1)(2)**  
(Millones de dólares)

	2004	2005	2006	2007	2008	2009	2010	2011	2012	2013
<b>I. Gobierno General</b>	4.720	4.070	4.171	3.611	2.959	2.595	4.201	5.486	6.280	5.928
1. Corto plazo	0	0	0	0	1	0	0	0	0	0
Instrum. del mcd. monetario	0	0	0	0	0	0	0	0	0	0
Préstamos	0	0	0	0	1	0	0	0	0	0
Créditos comerciales	0	0	0	0	0	0	0	0	0	0
Otras deudas	0	0	0	0	0	0	0	0	0	0
2. Largo plazo	4.720	4.070	4.171	3.611	2.958	2.595	4.201	5.486	6.280	5.928
Bonos y pagarés (3)	3.433	3.002	3.044	2.460	1.873	1.467	3.107	4.452	5.344	5.076
Préstamos	1.287	1.068	1.127	1.151	1.085	1.128	1.094	1.034	936	852
Créditos comerciales	0	0	0	0	0	0	0	0	0	0
Otras deudas	0	0	0	0	0	0	0	0	0	0
<b>II. Banco Central</b>	384	354	354	363	346	1.428	1.408	1.656	1.602	1.606
1. Corto plazo	16	16	17	16	15	7	5	14	28	29
Instrum. del mcd. monetario	0	0	3	3	3	3	3	0	0	20
Préstamos	0	0	0	0	0	0	0	0	0	0
Monedas y depósitos	0	0	0	0	0	0	0	0	0	0
Otras deudas	16	16	14	13	12	4	2	14	28	9
2. Largo plazo	368	338	337	347	331	1.421	1.403	1.642	1.574	1.577
Bonos y pagarés (3)	0	0	0	0	0	0	0	291	231	231
Préstamos	1	0	0	0	0	0	0	0	0	0
Monedas y depósitos	178	164	154	155	142	144	145	97	88	89
Otras deudas	0	0	0	0	0	0	0	0	0	0
Asignación DEG	189	174	183	192	189	1.277	1.258	1.254	1.255	1.258
<b>III. Bancos</b>	6.287	7.384	7.635	10.409	13.141	16.171	19.139	23.029	23.798	27.064
1. Corto plazo	2.321	1.162	1.873	975	3.056	7.913	6.767	7.496	9.132	8.932
Instrum. del mcd. monetario	0	0	36	132	817	746	965	924	1.084	2.692
Préstamos	2.236	1.104	1.752	766	2.027	6.711	5.021	5.884	6.718	4.989
Monedas y depósitos	85	58	85	77	212	456	781	688	1.330	1.251
Otras deudas	0	0	0	0	0	0	0	0	0	0
2. Largo plazo	3.966	6.222	5.762	9.434	10.085	8.258	12.372	15.533	14.666	18.132
Bonos y pagarés (3)	1.287	1.096	1.294	1.131	1.103	1.530	3.884	4.621	6.230	9.398
Préstamos	2.679	5.126	4.468	8.303	8.982	6.728	8.488	10.912	8.436	8.734
Monedas y depósitos	0	0	0	0	0	0	0	0	0	0
Otras deudas	0	0	0	0	0	0	0	0	0	0
<b>IV. Otros sectores (4)</b>	27.562	29.407	33.474	36.147	43.112	46.187	50.804	56.081	62.621	65.626
1. Corto plazo	4.853	5.093	5.543	7.268	9.792	6.643	7.835	9.713	10.128	9.052
Instrum. del mcd. monetario	0	0	0	0	0	0	0	0	0	0
Préstamos	744	502	515	1.055	2.582	1.114	562	820	1.515	1.040
Monedas y depósitos	0	0	0	0	0	0	0	0	0	0
Créditos comerciales	4.109	4.591	5.028	6.213	7.210	5.529	7.273	8.893	8.613	8.012
Otras deudas	0	0	0	0	0	0	0	0	0	0
2. Largo plazo	22.709	24.314	27.931	28.879	33.320	39.544	42.968	46.367	52.493	56.574
Bonos y pagarés (3)	5.832	6.421	7.095	6.839	7.446	9.048	12.463	15.944	18.810	23.850
Préstamos	15.062	16.206	18.755	20.398	24.876	29.654	29.700	29.655	32.951	32.030
Monedas y depósitos	0	0	0	0	0	0	0	0	0	0
Créditos comerciales	1.815	1.687	2.081	1.642	998	842	805	768	732	694
Otras deudas	0	0	0	0	0	0	0	0	0	0
<b>V. Empr. de invers. extranj. directa(5)</b>	4.258	4.414	2.669	2.889	4.162	5.550	8.900	12.166	23.268	30.499
1. Corto plazo	537	490	663	763	1.176	1.272	1.629	2.209	3.788	2.473
2. Largo plazo	3.721	3.924	2.006	2.126	2.986	4.278	7.271	9.957	19.480	28.026
<b>VI. Deuda externa bruta</b>	43.211	45.629	48.303	53.419	63.720	71.931	84.452	98.418	117.569	130.724
<b>Deuda ext. bruta a valor de mcd(6)</b>	44.228	46.263	48.603	53.626	63.533	72.616	84.986	99.306	119.255	129.628
I. Gobierno General	4.954	4.274	4.205	3.637	3.073	2.716	4.232	5.593	6.504	5.679
II. Banco Central	384	354	354	363	346	1.428	1.408	1.656	1.602	1.606
III. Bancos	6.334	7.395	7.655	10.432	13.109	16.239	19.113	23.010	23.930	26.992
IV. Otros sectores	28.299	29.826	33.720	36.305	42.843	46.683	51.332	56.882	63.951	64.852
V. Empr. de invers. extranj. directa	4.258	4.414	2.669	2.889	4.162	5.550	8.900	12.166	23.268	30.499
<b>Saldos correspon, a inter. deveng.</b>	--	1.008	1.043	825	1.168	1.196	1.577	2.085	1.994	2.836
I. Gobierno General	--	64	58	62	55	54	82	96	83	101
II. Banco Central	--	0	0	0	0	0	0	0	0	0
III. Bancos	--	50	63	86	212	84	65	83	84	94
IV. Otros sectores	--	597	806	549	742	947	1.174	1.466	1.333	1.549
V. Empr. de invers. extranj. directa	--	297	116	128	159	111	256	440	494	1.092



**CUADRO 4.5**  
**Deuda externa bruta por sector Institucional, mensual (1)(2)**  
(Millones de dólares)

	2013					2014						
	Ago	Sep	Oct	Nov	Dic	Ene	Feb	Mar	Abr	May	Jun	Jul
<b>I. Gobierno General</b>	5.990	5.990	5.980	5.861	5.928	5.886	5.750	5.752	5.727	5.777	5.801	5.744
1. Corto plazo	0	0	0	0	0	0	0	0	0	0	0	0
Instrum. del mcd. monetario	0	0	0	0	0	0	0	0	0	0	0	0
Préstamos	0	0	0	0	0	0	0	0	0	0	0	0
Créditos comerciales	0	0	0	0	0	0	0	0	0	0	0	0
Otras deudas	0	0	0	0	0	0	0	0	0	0	0	0
2. Largo plazo	5.990	5.990	5.980	5.861	5.928	5.886	5.750	5.752	5.727	5.777	5.801	5.744
Bonos y pagarés (3)	5.107	5.126	5.121	5.003	5.076	5.038	4.909	4.931	4.912	4.964	4.990	4.933
Préstamos	883	864	859	858	852	848	841	821	815	813	811	811
Créditos comerciales	0	0	0	0	0	0	0	0	0	0	0	0
Otras deudas	0	0	0	0	0	0	0	0	0	0	0	0
<b>II. Banco Central</b>	1.590	1.589	1.600	1.598	1.606	1.593	1.605	1.605	1.610	1.598	1.604	1.595
1. Corto plazo	36	21	24	25	29	21	24	24	26	22	24	27
Instrum. del mcd. monetario	19	20	20	20	20	20	20	20	20	20	20	20
Préstamos	0	0	0	0	0	0	0	0	0	0	0	0
Monedas y depósitos	0	0	0	0	0	0	0	0	0	0	0	0
Otras deudas	17	1	4	5	9	1	4	4	6	2	4	7
2. Largo plazo	1.554	1.568	1.576	1.573	1.577	1.572	1.581	1.581	1.584	1.576	1.580	1.568
Bonos y pagarés (3)	231	231	231	231	231	231	231	231	231	231	231	231
Préstamos	0	0	0	0	0	0	0	0	0	0	0	0
Monedas y depósitos	85	84	84	88	89	88	86	87	87	87	86	86
Otras deudas	0	0	0	0	0	0	0	0	0	0	0	0
Asignación DEG	1.238	1.253	1.261	1.254	1.258	1.253	1.264	1.263	1.266	1.258	1.263	1.251
<b>III. Bancos</b>	24.535	24.912	25.560	25.388	27.064	26.669	26.356	25.886	25.877	26.574	26.795	26.976
1. Corto plazo	6.702	6.764	7.545	7.616	8.932	8.224	8.041	7.415	6.529	7.260	7.429	7.739
Instrum. del mcd. monetario	1.689	1.799	2.073	2.311	2.692	2.498	2.641	1.937	1.621	1.780	1.953	2.204
Préstamos	4.313	4.147	4.599	4.368	4.989	4.509	4.298	4.372	3.857	4.325	4.252	4.475
Monedas y depósitos	700	818	873	937	1.251	1.217	1.102	1.106	1.051	1.155	1.224	1.060
Otras deudas	0	0	0	0	0	0	0	0	0	0	0	0
2. Largo plazo	17.833	18.148	18.015	17.772	18.132	18.445	18.315	18.471	19.348	19.314	19.366	19.237
Bonos y pagarés (3)	8.976	9.184	8.901	8.986	9.398	9.647	9.712	9.887	10.666	11.006	11.205	10.989
Préstamos	8.857	8.964	9.114	8.786	8.734	8.798	8.603	8.584	8.682	8.308	8.161	8.248
Monedas y depósitos	0	0	0	0	0	0	0	0	0	0	0	0
Otras deudas	0	0	0	0	0	0	0	0	0	0	0	0
<b>IV. Otros sectores (4)</b>	63.888	63.206	65.251	64.796	65.626	66.345	65.994	66.490	67.622	67.364	67.041	69.908
1. Corto plazo	10.209	9.747	9.782	9.390	9.052	8.977	8.375	8.450	8.398	7.929	7.841	7.870
Instrum. del mcd. monetario	0	0	0	0	0	0	0	0	0	0	0	0
Préstamos	1.830	1.870	1.536	1.551	1.040	1.094	1.098	1.283	1.211	1.302	1.228	994
Monedas y depósitos	0	0	0	0	0	0	0	0	0	0	0	0
Créditos comerciales	8.379	7.877	8.246	7.839	8.012	7.883	7.277	7.167	7.187	6.627	6.613	6.876
Otras deudas	0	0	0	0	0	0	0	0	0	0	0	0
2. Largo plazo	53.679	53.459	55.469	55.406	56.574	57.368	57.619	58.040	59.224	59.435	59.200	62.038
Bonos y pagarés (3)	21.035	21.107	23.086	23.093	23.850	22.930	23.320	23.219	23.644	23.785	23.806	27.725
Préstamos	31.937	31.648	31.682	31.615	32.030	33.746	33.610	34.135	34.898	34.971	34.718	33.640
Monedas y depósitos	0	0	0	0	0	0	0	0	0	0	0	0
Créditos comerciales	707	704	701	698	694	692	689	686	682	679	676	673
Otras deudas	0	0	0	0	0	0	0	0	0	0	0	0
<b>V. Empr. de invers. extranj. directa(5)</b>	27.968	28.279	28.954	29.325	30.499	31.861	31.816	32.224	33.028	33.153	33.403	33.482
1. Corto plazo	2.079	2.045	2.154	2.127	2.473	2.497	2.441	2.468	3.063	2.881	3.160	3.217
2. Largo plazo	25.889	26.233	26.800	27.198	28.026	29.364	29.375	29.756	29.966	30.272	30.243	30.265
<b>VI. Deuda externa bruta</b>	123.971	123.975	127.345	126.968	130.724	132.354	131.522	131.957	133.865	134.466	134.644	137.704
Deuda ext. bruta a valor de mcd.(6)	123.201	123.146	126.713	126.136	129.628	131.413	131.153	131.637	133.923	135.040	135.147	138.083
I. Gobierno General	5.856	5.821	5.866	5.659	5.679	5.649	5.590	5.604	5.636	5.761	5.767	5.723
II. Banco Central	1.589	1.588	1.599	1.598	1.606	1.593	1.604	1.604	1.609	1.597	1.604	1.594
III. Bancos	24.291	24.780	25.492	25.288	26.992	26.535	26.304	25.846	25.916	26.662	26.813	26.926
IV. Otros sectores	63.497	62.677	64.802	64.266	64.852	65.775	65.838	66.360	67.733	67.866	67.560	70.357
V. Empr. de invers. extranj. directa	27.968	28.279	28.954	29.325	30.499	31.861	31.816	32.224	33.028	33.153	33.403	33.482
Saldos correspon. a inter. deveng.	2.485	2.513	2.708	2.740	2.836	2.776	2.802	2.934	3.031	3.241	3.227	3.230
I. Gobierno General	46	54	69	86	101	118	91	83	75	90	101	116
II. Banco Central	0	0	0	0	0	0	0	0	0	0	0	0
III. Bancos	113	73	77	90	94	114	112	91	96	108	121	135
IV. Otros sectores	1.381	1.441	1.512	1.520	1.549	1.459	1.460	1.530	1.551	1.620	1.557	1.518
V. Empr. de invers. extranj. directa	945	945	1.050	1.044	1.092	1.085	1.139	1.230	1.309	1.423	1.448	1.461





**CUADRO 4.5.1**  
**Deuda externa bruta, otros sectores, anual (1)(2)(3)**  
(Millones de dólares)

	2005	2006	2007	2008	2009	2010	2011	2012	2013
<b>Total otros sectores</b>	<b>29.407</b>	<b>33.474</b>	<b>36.147</b>	<b>43.112</b>	<b>46.187</b>	<b>50.804</b>	<b>56.081</b>	<b>62.621</b>	<b>65.626</b>
<b>1. Sociedades financ. n/bancarias</b>	<b>112</b>	<b>7</b>	<b>10</b>	<b>12</b>	<b>10</b>	<b>361</b>	<b>356</b>	<b>383</b>	<b>563</b>
Corto plazo	0	0	0	0	0	32	54	53	26
Instrum. del mcdo. monetario	0	0	0	0	0	0	0	0	0
Préstamos	0	0	0	0	0	32	54	53	26
Monedas y depósitos	0	0	0	0	0	0	0	0	0
Otras deudas	0	0	0	0	0	0	0	0	0
Largo plazo	112	7	10	12	10	329	302	330	537
Bonos y pagarés (4)	0	0	0	0	0	0	0	0	221
Préstamos	112	7	10	12	10	329	302	330	316
Monedas y depósitos	0	0	0	0	0	0	0	0	0
Otras deudas	0	0	0	0	0	0	0	0	0
<b>2. Sociedades no financieras</b>	<b>29.131</b>	<b>33.355</b>	<b>36.090</b>	<b>43.058</b>	<b>46.114</b>	<b>50.381</b>	<b>55.666</b>	<b>62.181</b>	<b>64.686</b>
Corto plazo	5.044	5.539	7.265	9.790	6.643	7.803	9.659	10.075	9.023
Instrum. del mcdo. monetario	0	0	0	0	0	0	0	0	0
Préstamos	453	511	1.052	2.580	1.114	530	766	1.462	1.011
Créditos comerciales	4.591	5.028	6.213	7.210	5.529	7.273	8.893	8.613	8.012
Otras deudas	0	0	0	0	0	0	0	0	0
Largo plazo	24.087	27.816	28.825	33.268	39.471	42.578	46.007	52.106	55.663
Bonos y pagarés (4)	6.421	7.095	6.839	7.446	9.048	12.464	15.944	18.810	23.629
Préstamos	15.979	18.640	20.344	24.824	29.581	29.309	29.295	32.564	31.340
Créditos comerciales	1.687	2.081	1.642	998	842	805	768	732	694
Otras deudas	0	0	0	0	0	0	0	0	0
<b>3. Hogares e ISFL</b>	<b>164</b>	<b>112</b>	<b>47</b>	<b>42</b>	<b>63</b>	<b>62</b>	<b>59</b>	<b>57</b>	<b>377</b>
Corto plazo	49	4	3	2	0	0	0	0	3
Instrum. del mcdo. monetario	0	0	0	0	0	0	0	0	0
Préstamos	49	4	3	2	0	0	0	0	3
Créditos comerciales	0	0	0	0	0	0	0	0	0
Otras deudas	0	0	0	0	0	0	0	0	0
Largo plazo	115	108	44	40	63	62	59	57	374
Bonos y pagarés (4)	0	0	0	0	0	0	0	0	0
Préstamos	115	108	44	40	63	62	59	57	374
Créditos comerciales	0	0	0	0	0	0	0	0	0
Otras deudas	0	0	0	0	0	0	0	0	0
<b>Deuda ext. bruta a valor de mcdo. (5)</b>	<b>29.826</b>	<b>33.720</b>	<b>36.305</b>	<b>42.843</b>	<b>46.683</b>	<b>51.332</b>	<b>56.882</b>	<b>63.951</b>	<b>64.852</b>
1. Soc. financieras n/bancarias	112	7	10	12	10	361	356	383	551
2. Sociedades no financieras	29.550	33.601	36.248	42.789	46.610	50.909	56.467	63.511	63.925
3. Hogares e ISFL	164	112	47	42	63	62	59	57	377
<b>Saldos correspondientes a intereses devengados</b>	<b>597</b>	<b>806</b>	<b>549</b>	<b>742</b>	<b>947</b>	<b>1.174</b>	<b>1.466</b>	<b>1.333</b>	<b>1.549</b>
1. Soc. financieras n/bancarias	0	0	0	0	0	0	0	0	6
2. Sociedades no financieras	595	803	548	741	946	1.173	1.464	1.331	1.527
3. Hogares e ISFL	2	3	1	1	1	1	2	2	16



**CUADRO 4.5.1**  
**Deuda externa bruta, otros sectores, mensual (1)(2)(3)**  
(Millones de dólares)

	2013					2014						
	Ago	Sep	Oct	Nov	Dic	Ene	Feb	Mar	Abr	May	Jun	Jul
<b>Total otros sectores</b>	<b>63.888</b>	<b>63.206</b>	<b>65.251</b>	<b>64.796</b>	<b>65.626</b>	<b>66.345</b>	<b>65.994</b>	<b>66.490</b>	<b>67.622</b>	<b>67.364</b>	<b>67.041</b>	<b>69.908</b>
1. Sociedades financ. n/bancarias	570	566	573	563	563	558	556	559	558	558	573	569
Corto plazo	23	28	36	26	26	28	28	28	28	28	28	32
Instrum. del mcd. monetario	0	0	0	0	0	0	0	0	0	0	0	0
Préstamos	23	28	36	26	26	28	28	28	28	28	28	32
Monedas y depósitos	0	0	0	0	0	0	0	0	0	0	0	0
Otras deudas	0	0	0	0	0	0	0	0	0	0	0	0
Largo plazo	547	538	537	537	537	530	528	531	530	530	545	537
Bonos y pagarés (4)	221	218	219	220	221	216	216	215	215	215	215	216
Préstamos	326	320	318	317	316	314	312	316	315	315	330	321
Monedas y depósitos	0	0	0	0	0	0	0	0	0	0	0	0
Otras deudas	0	0	0	0	0	0	0	0	0	0	0	0
2. Sociedades no financieras	62.952	62.266	64.303	63.857	64.686	65.408	65.058	65.566	66.698	66.442	66.103	68.973
Corto plazo	10.185	9.716	9.743	9.361	9.023	8.946	8.344	8.419	8.367	7.898	7.810	7.835
Instrum. del mcd. monetario	0	0	0	0	0	0	0	0	0	0	0	0
Préstamos	1.806	1.839	1.497	1.522	1.011	1.063	1.067	1.252	1.180	1.271	1.197	959
Créditos comerciales	8.379	7.877	8.246	7.839	8.012	7.883	7.277	7.167	7.187	6.627	6.613	6.876
Otras deudas	0	0	0	0	0	0	0	0	0	0	0	0
Largo plazo	52.767	52.550	54.560	54.496	55.663	56.462	56.714	57.147	58.331	58.544	58.293	61.138
Bonos y pagarés (4)	20.814	20.889	22.867	22.873	23.629	22.714	23.104	23.004	23.429	23.570	23.591	27.509
Préstamos	31.246	30.957	30.992	30.925	31.340	33.056	32.921	33.457	34.220	34.295	34.026	32.956
Créditos comerciales	707	704	701	698	694	692	689	686	682	679	676	673
Otras deudas	0	0	0	0	0	0	0	0	0	0	0	0
3. Hogares e inst. s./fines de lucro	366	374	375	376	377	379	380	365	366	364	365	367
Corto plazo	1	3	3	3	3	3	3	3	3	3	3	3
Instrum. del mcd. monetario	0	0	0	0	0	0	0	0	0	0	0	0
Préstamos	1	3	3	3	3	3	3	3	3	3	3	3
Créditos comerciales	0	0	0	0	0	0	0	0	0	0	0	0
Otras deudas	0	0	0	0	0	0	0	0	0	0	0	0
Largo plazo	365	371	372	373	374	376	377	362	363	361	362	364
Bonos y pagarés (4)	0	0	0	0	0	0	0	0	0	0	0	0
Préstamos	365	371	372	373	374	376	377	362	363	361	362	364
Créditos comerciales	0	0	0	0	0	0	0	0	0	0	0	0
Otras deudas	0	0	0	0	0	0	0	0	0	0	0	0
Deuda ext. bruta a valor de mcd. (5)	63.497	62.677	64.802	64.266	64.852	65.775	65.838	66.360	67.733	67.866	67.560	70.357
1. Soc. financieras n/bancarias	553	554	567	552	551	545	542	550	557	559	574	569
2. Sociedades no financieras	62.578	61.749	63.860	63.338	63.925	64.851	64.916	65.445	66.810	66.943	66.621	69.421
3. Hogares e inst. s./fines de lucro	366	374	375	376	377	379	380	365	366	364	365	367
Saldos correspondientes a												
intereses devengados	1.381	1.441	1.512	1.520	1.549	1.459	1.460	1.530	1.551	1.620	1.557	1.518
1. Soc. financieras n/bancarias	8	3	4	5	6	7	6	1	2	3	4	5
2. Sociedades no financieras	1.363	1.426	1.495	1.500	1.527	1.434	1.435	1.525	1.544	1.614	1.549	1.507
3. Hogares e inst. s./fines de lucro	10	12	13	15	16	18	19	4	5	3	4	6



**CUADRO 4.5.2**  
**Deuda externa bruta, por plazo, anual (1)(2)**  
(Millones de dólares)

	2005	2006	2007	2008	2009	2010	2011	2012	2013
<b>I. Deuda externa (II + III)</b>	<b>45.629</b>	<b>48.303</b>	<b>53.419</b>	<b>63.720</b>	<b>71.931</b>	<b>84.452</b>	<b>98.418</b>	<b>117.569</b>	<b>130.724</b>
1. Sector público	9.862	11.148	11.710	11.655	13.231	17.228	20.462	25.171	25.344
Gobierno General (3)	4.076	4.171	3.611	2.959	2.595	4.201	5.486	6.280	5.928
Banco Central	354	354	363	346	1.428	1.408	1.656	1.602	1.607
Bancos	263	507	452	509	674	1.049	1.400	2.790	2.045
Resto	5.169	6.116	7.284	7.841	8.534	10.570	11.920	14.499	15.764
2. Sector privado	35.767	37.155	41.709	52.065	58.700	67.223	77.955	92.398	105.380
Bancos	7.121	7.128	9.957	12.632	15.497	18.090	21.629	21.008	25.019
Resto	28.646	30.027	31.752	39.433	43.203	49.133	56.326	71.390	80.361
Soc. financieras n/bancarias	112	7	10	12	10	361	356	383	563
Soc. n/financieras (empresas)	28.370	29.908	31.695	39.379	43.130	48.710	55.911	70.950	79.420
Hogares e ISFL	164	112	47	42	63	62	59	57	377
<b>II. Deuda externa de largo plazo</b>	<b>38.868</b>	<b>40.207</b>	<b>44.397</b>	<b>49.680</b>	<b>56.097</b>	<b>68.215</b>	<b>78.985</b>	<b>94.493</b>	<b>110.238</b>
1. Sector público	9.206	10.273	10.340	9.491	11.364	16.028	18.719	23.435	24.276
Gobierno General (3)	4.076	4.171	3.611	2.958	2.595	4.201	5.486	6.280	5.928
Banco Central	338	337	347	331	1.421	1.403	1.642	1.574	1.578
Bancos	247	199	418	251	30	897	737	1.977	1.898
Resto	4.545	5.566	5.964	5.951	7.318	9.527	10.854	13.604	14.872
2. Sector privado	29.662	29.934	34.057	40.189	44.733	52.187	60.266	71.058	85.962
Bancos	5.975	5.563	9.016	9.834	8.228	11.475	14.796	12.689	16.234
Resto	23.687	24.371	25.041	30.355	36.505	40.712	45.470	58.369	69.728
Soc. financieras n/bancarias	112	7	10	12	10	329	302	330	537
Soc. n/financieras (empresas)	23.460	24.256	24.987	30.303	36.432	40.321	45.109	57.982	68.816
Hogares e ISFL	115	108	44	40	63	62	59	57	374
<b>III. Deuda externa de corto plazo</b>	<b>6.761</b>	<b>8.096</b>	<b>9.022</b>	<b>14.040</b>	<b>15.834</b>	<b>16.237</b>	<b>19.432</b>	<b>23.076</b>	<b>20.486</b>
1. Sector público	656	875	1.370	2.164	1.867	1.200	1.743	1.736	1.068
Gobierno General (3)	0	0	0	1	0	0	0	0	0
Banco Central	16	17	16	15	7	5	14	28	29
Bancos	16	308	34	258	644	152	663	813	147
Resto	624	550	1.320	1.890	1.216	1.043	1.066	895	892
2. Sector privado	6.105	7.221	7.652	11.876	13.967	15.036	17.689	21.340	19.418
Bancos	1.146	1.565	941	2.798	7.269	6.615	6.833	8.319	8.785
Resto	4.959	5.656	6.711	9.078	6.698	8.421	10.856	13.021	10.633
Soc. financieras n/bancarias	0	0	0	0	0	32	54	53	26
Soc. n/financieras (empresas)	4.910	5.652	6.708	9.076	6.698	8.389	10.802	12.968	10.604
Hogares e ISFL	49	4	3	2	0	0	0	0	3
<b>Deuda externa bruta a valor de mercado (4)</b>	<b>46.263</b>	<b>48.603</b>	<b>53.626</b>	<b>63.533</b>	<b>72.616</b>	<b>84.986</b>	<b>99.306</b>	<b>119.255</b>	<b>129.628</b>
1. Sector público	10.100	11.174	11.684	11.530	13.616	17.481	21.090	26.193	24.893
Gobierno General (3)	4.274	4.205	3.637	3.073	2.716	4.232	5.593	6.504	5.679
Banco Central	354	354	363	346	1.428	1.408	1.656	1.602	1.606
Bancos	263	507	452	509	674	1.025	1.409	2.857	2.040
Resto	5.208	6.108	7.232	7.602	8.798	10.816	12.433	15.230	15.568
2. Sector privado	36.163	37.429	41.942	52.003	59.000	67.505	78.216	93.062	104.735
Bancos	7.133	7.148	9.980	12.600	15.565	18.089	21.601	21.073	24.952
Resto	29.030	30.281	31.962	39.403	43.435	49.416	56.615	71.989	79.783
<b>Saldos correspondientes a intereses devengados</b>	<b>1.008</b>	<b>1.043</b>	<b>825</b>	<b>1.168</b>	<b>1.196</b>	<b>1.577</b>	<b>2.085</b>	<b>1.994</b>	<b>2.836</b>
1. Sector público	121	120	118	119	135	182	203	225	267
Gobierno General	64	58	62	55	54	82	96	83	101
Banco Central	0	0	0	0	0	0	0	0	0
Bancos	2	0	2	7	1	7	8	18	15
Resto	55	62	54	57	80	93	99	124	151
2. Sector privado	887	923	707	1.049	1.061	1.395	1.882	1.769	2.569
Bancos	48	63	84	205	82	58	75	66	79
Resto	839	860	623	844	979	1.337	1.807	1.703	2.490



**CUADRO 4.5.2**  
**Deuda externa bruta, por plazo, mensual (1)(2)**  
(Millones de dólares)

	2013					2014						
	Ago	Sep	Oct	Nov	Dic	Ene	Feb	Mar	Abr	May	Jun	Jul
<b>I. Deuda externa (II + III)</b>	123.971	123.975	127.345	126.968	130.724	132.354	131.522	131.957	133.865	134.466	134.644	137.704
1. Sector público	24.957	24.800	25.403	25.075	25.344	25.711	25.973	26.122	26.323	25.952	26.217	26.823
Gobierno General (3)	5.990	5.990	5.980	5.861	5.928	5.886	5.750	5.752	5.727	5.777	5.801	5.744
Banco Central	1.589	1.588	1.598	1.598	1.607	1.594	1.606	1.605	1.610	1.597	1.604	1.594
Bancos	2.291	2.207	2.034	2.056	2.045	2.015	2.008	2.035	2.040	2.071	2.073	2.080
Resto	15.087	15.015	15.791	15.560	15.764	16.216	16.609	16.730	16.946	16.507	16.739	17.405
2. Sector privado	99.014	99.175	101.942	101.893	105.380	106.643	105.549	105.835	107.542	108.514	108.426	110.882
Bancos	22.245	22.706	23.526	23.333	25.019	24.653	24.348	23.852	23.836	24.504	24.722	24.897
Resto	76.769	76.469	78.416	78.560	80.361	81.990	81.201	81.983	83.706	84.010	83.704	85.985
Soc. financieras n/bancarias	570	566	573	563	563	558	556	559	558	558	573	569
Soc. n/financieras (empresas)	75.833	75.529	77.468	77.621	79.420	81.053	80.265	81.059	82.782	83.088	82.766	85.049
Hogares e ISFL	366	374	375	376	377	379	380	365	366	364	365	367
<b>II. Deuda externa de largo plazo</b>	104.945	105.398	107.841	107.810	110.238	112.634	112.641	113.600	115.850	116.374	116.191	118.852
1. Sector público	23.345	23.317	23.990	23.789	24.276	24.684	25.020	24.850	24.780	24.810	24.935	25.646
Gobierno General (3)	5.990	5.990	5.980	5.861	5.928	5.886	5.750	5.752	5.727	5.777	5.801	5.744
Banco Central	1.553	1.568	1.575	1.573	1.578	1.572	1.582	1.581	1.584	1.576	1.580	1.568
Bancos	1.914	1.919	1.913	1.901	1.898	1.908	1.904	1.907	1.902	1.947	1.951	1.953
Resto	13.888	13.840	14.522	14.454	14.872	15.318	15.784	15.610	15.567	15.510	15.603	16.381
2. Sector privado	81.600	82.081	83.851	84.021	85.962	87.950	87.621	88.750	91.070	91.564	91.255	93.207
Bancos	15.919	16.229	16.102	15.872	16.234	16.536	16.411	16.565	17.446	17.367	17.416	17.285
Resto	65.681	65.852	67.749	68.149	69.728	71.414	71.210	72.185	73.624	74.197	73.839	75.922
Soc. financieras n/bancarias	547	538	537	537	537	530	528	531	530	530	545	537
Soc. n/financieras (empresas)	64.769	64.943	66.840	67.239	68.816	70.508	70.305	71.292	72.731	73.306	72.932	75.021
Hogares e ISFL	365	371	372	373	374	376	377	362	363	361	362	364
<b>III. Deuda externa de corto plazo</b>	19.026	18.577	19.504	19.158	20.486	19.720	18.881	18.357	18.015	18.092	18.453	18.852
1. Sector público	1.612	1.483	1.413	1.286	1.068	1.027	953	1.272	1.543	1.142	1.282	1.177
Gobierno General (3)	0	0	0	0	0	0	0	0	0	0	0	0
Banco Central	36	20	23	25	29	22	24	24	26	21	24	26
Bancos	377	288	121	155	147	107	104	128	138	124	122	127
Resto	1.199	1.175	1.269	1.106	892	898	825	1.120	1.379	997	1.136	1.024
2. Sector privado	17.415	17.094	18.091	17.872	19.418	18.693	17.928	17.085	16.472	16.950	17.171	17.675
Bancos	6.326	6.477	7.424	7.461	8.785	8.117	7.937	7.287	6.390	7.137	7.306	7.612
Resto	11.089	10.617	10.667	10.411	10.633	10.576	9.991	9.798	10.082	9.813	9.865	10.063
Soc. financieras n/bancarias	23	28	36	26	26	28	28	28	28	28	28	32
Soc. n/financieras (empresas)	11.065	10.586	10.628	10.382	10.604	10.545	9.960	9.767	10.051	9.782	9.834	10.028
Hogares e ISFL	1	3	3	3	3	3	3	3	3	3	3	3
<b>Deuda externa bruta a valor de mercado (4)</b>	123.201	123.146	126.713	126.136	129.628	131.413	131.153	131.637	133.923	135.040	135.147	138.083
1. Sector público	24.629	24.415	25.169	24.708	24.893	25.357	25.900	26.075	26.481	26.435	26.600	27.162
Gobierno General (3)	5.856	5.821	5.866	5.659	5.679	5.649	5.590	5.604	5.636	5.761	5.767	5.723
Banco Central	1.589	1.588	1.599	1.598	1.606	1.593	1.604	1.604	1.609	1.597	1.604	1.594
Bancos	2.234	2.166	2.032	2.047	2.040	1.975	2.001	2.030	2.049	2.102	2.032	2.018
Resto	14.950	14.840	15.672	15.404	15.568	16.140	16.705	16.837	17.187	16.975	17.197	17.827
2. Sector privado	98.572	98.731	101.544	101.428	104.735	106.056	105.253	105.563	107.442	108.605	108.547	110.921
Bancos	22.057	22.615	23.460	23.241	24.952	24.560	24.304	23.816	23.867	24.560	24.781	24.908
Resto	76.515	76.116	78.084	78.187	79.783	81.496	80.949	81.747	83.575	84.045	83.766	86.013
<b>Saldos correspondientes a intereses devengados</b>	2.485	2.513	2.708	2.740	2.836	2.776	2.802	2.934	3.031	3.241	3.227	3.230
1. Sector público	190	215	226	219	267	261	236	251	224	229	266	267
Gobierno General	46	54	69	86	101	118	91	83	75	90	101	116
Banco Central	0	0	0	0	0	0	0	0	0	0	0	0
Bancos	15	20	14	11	15	20	14	19	13	11	15	20
Resto	129	141	143	122	151	123	131	149	136	128	150	131
2. Sector privado	2.295	2.298	2.482	2.521	2.569	2.515	2.566	2.683	2.807	3.012	2.961	2.963
Bancos	98	53	63	79	79	94	98	73	85	100	110	119
Resto	2.197	2.245	2.419	2.442	2.490	2.421	2.468	2.610	2.722	2.912	2.851	2.844



**CUADRO 4.5.3**  
**Deuda externa bruta de corto plazo residual, por sector institucional, anual (1)(2)**  
(Millones de dólares)

	2004	2005	2006	2007	2008	2009	2010	2011	2012	2013
Gobierno General	479	118	693	886	603	173	207	836	1.000	194
Deuda a corto plazo según el vencimiento original	0	0	0	0	1	0	0	0	0	0
Deudas a largo plazo que vencen dentro de un año o menos	479	118	693	886	602	173	207	836	1.000	194
Banco Central	16	16	17	16	15	7	5	14	28	29
Deuda a corto plazo según el vencimiento original	16	16	17	16	15	7	5	14	28	29
Deudas a largo plazo que vencen dentro de un año o menos	0	0	0	0	0	0	0	0	0	0
Bancos	4.816	5.502	5.300	7.002	10.107	12.122	13.663	18.082	16.060	16.360
Deuda a corto plazo según el vencimiento original	2.321	1.162	1.873	975	3.056	7.913	6.767	7.496	9.132	8.932
Deudas a largo plazo que vencen dentro de un año o menos	2.495	4.340	3.427	6.027	7.052	4.209	6.896	10.585	6.928	7.428
Otros sectores	7.439	8.726	9.175	11.111	15.614	11.745	13.959	17.256	17.839	16.465
Deuda a corto plazo según el vencimiento original	4.853	5.093	5.543	7.268	9.792	6.642	7.835	9.713	10.128	9.052
Deudas a largo plazo que vencen dentro de un año o menos	2.586	3.633	3.632	3.843	5.822	5.103	6.124	7.543	7.710	7.414
Empresas de invers. extranj. directa	1.207	1.486	1.070	1.156	1.660	2.047	2.309	4.651	5.601	5.561
Deuda a corto plazo según el vencimiento original	537	490	663	763	1.176	1.272	1.629	2.209	3.788	2.473
Deudas a largo plazo que vencen dentro de un año o menos	670	996	407	393	483	774	680	2.442	1.814	3.089
Total	13.957	15.847	16.256	20.171	27.999	26.094	30.143	40.839	40.528	38.610
Deuda a corto plazo según el vencimiento original	7.727	6.761	8.096	9.022	14.040	15.834	16.236	19.433	23.076	20.486
Deudas a largo plazo que vencen dentro de un año o menos	6.230	9.087	8.160	11.149	13.959	10.259	13.907	21.406	17.452	18.124

**CUADRO 4.5.4**  
**Deuda externa bruta de corto plazo residual, por tipo de instrumento, anual (1)(2)**  
(Millones de dólares)

	2004	2005	2006	2007	2008	2009	2010	2011	2012	2013
Total	13.957	15.847	16.256	20.171	27.999	26.094	30.143	40.839	40.528	38.610
Deuda a corto plazo según el vencimiento original	7.727	6.761	8.096	9.022	14.040	15.834	16.236	19.433	23.076	20.486
Instrum. del mcd. monetario	0	0	39	135	820	749	968	924	1.084	2.712
Préstamos	3.517	2.096	2.930	2.584	5.786	9.096	7.212	8.913	12.020	8.502
Monedas y depósitos	85	58	85	77	212	456	781	688	1.330	1.251
Créditos comerciales	4.109	4.591	5.028	6.213	7.210	5.529	7.273	8.893	8.614	8.012
Otras deudas	16	16	14	13	12	4	2	14	28	9
Deuda a largo que vencen dentro de un año	6.230	9.087	8.160	11.149	13.959	10.259	13.907	21.406	17.452	18.124
Bonos y pagarés	794	450	1.346	780	1.778	558	1.060	3.477	2.546	2.817
Préstamos	5.282	8.469	6.636	10.368	12.095	9.702	12.811	17.893	14.870	15.268
Monedas y depósitos	0	0	0	0	0	0	0	0	0	0
Créditos comerciales	154	168	178	1	86	0	36	36	36	39
Otras deudas	0	0	0	0	0	0	0	0	0	0

**CUADRO 4.5.3****Deuda externa bruta de corto plazo residual, por sector institucional, mensual (1)(2)**

(Millones de dólares)

	2013 Ago	Sep	Oct	Nov	Dic	2014 Ene	Feb	Mar	Abr	May	Jun	Jul
<b>Gobierno General</b>	141	152	165	185	194	217	177	182	174	189	199	214
Deuda a corto plazo según el vencimiento original	0	0	0	0	0	0	0	0	0	0	0	0
Deudas a largo plazo que vencen dentro de un año o menos	141	152	165	185	194	217	177	182	174	189	199	214
<b>Banco Central</b>	36	21	24	25	29	21	24	24	26	22	24	27
Deuda a corto plazo según el vencimiento original	36	21	24	25	29	21	24	24	26	22	24	27
Deudas a largo plazo que vencen dentro de un año o menos	0	0	0	0	0	0	0	0	0	0	0	0
<b>Bancos</b>	13.447	14.088	14.482	14.708	16.360	15.612	14.822	13.576	12.937	12.921	13.051	13.380
Deuda a corto plazo según el vencimiento original	6.702	6.764	7.545	7.616	8.932	8.224	8.041	7.415	6.529	7.260	7.429	7.739
Deudas a largo plazo que vencen dentro de un año o menos	6.745	7.324	6.937	7.092	7.428	7.388	6.781	6.161	6.408	5.661	5.622	5.641
<b>Otros sectores</b>	17.970	17.504	16.952	16.735	16.465	15.760	15.607	15.407	15.657	14.880	14.252	14.833
Deuda a corto plazo según el vencimiento original	10.209	9.747	9.782	9.390	9.052	8.978	8.375	8.450	8.398	7.929	7.841	7.870
Deudas a largo plazo que vencen dentro de un año o menos	7.761	7.757	7.170	7.345	7.414	6.783	7.232	6.957	7.259	6.951	6.411	6.963
<b>Empresas de invers. extranj. directa</b>	4.280	4.239	5.078	5.078	5.561	5.730	5.482	5.668	6.500	6.466	6.828	8.432
Deuda a corto plazo según el vencimiento original	2.079	2.045	2.154	2.127	2.473	2.497	2.441	2.468	3.063	2.881	3.160	3.217
Deudas a largo plazo que vencen dentro de un año o menos	2.201	2.194	2.924	2.952	3.089	3.234	3.041	3.200	3.438	3.585	3.668	5.216
<b>Total</b>	35.874	36.005	36.700	36.731	38.610	37.341	36.112	34.858	35.295	34.478	34.354	36.886
Deuda a corto plazo según el vencimiento original	19.026	18.577	19.504	19.157	20.486	19.720	18.881	18.357	18.015	18.092	18.453	18.852
Deudas a largo plazo que vencen dentro de un año o menos	16.848	17.428	17.195	17.573	18.124	17.621	17.231	16.501	17.279	16.386	15.900	18.033

**CUADRO 4.5.4****Deuda externa bruta de corto plazo residual, por tipo de instrumento, mensual (1)(2)**

(Millones de dólares)

	2013 Ago	Sep	Oct	Nov	Dic	2014 Ene	Feb	Mar	Abr	May	Jun	Jul
<b>Total</b>	35.874	36.005	36.700	36.731	38.610	37.341	36.112	34.858	35.295	34.478	34.354	36.886
Deuda a corto plazo según el vencimiento original	19.026	18.577	19.504	19.157	20.486	19.720	18.881	18.357	18.015	18.092	18.453	18.852
Instrum. del mcd. monetario	1.708	1.819	2.093	2.331	2.712	2.518	2.661	1.957	1.641	1.800	1.973	2.224
Préstamos	8.222	8.062	8.288	8.045	8.502	8.100	7.837	8.123	8.131	8.508	8.639	8.685
Monedas y depósitos	700	818	873	937	1.251	1.217	1.102	1.106	1.051	1.155	1.224	1.060
Créditos comerciales	8.379	7.877	8.246	7.839	8.012	7.883	7.277	7.167	7.187	6.627	6.613	6.876
Otras deudas	17	1	4	5	9	1	4	4	6	2	4	7
Deuda a largo que vencen dentro de un año	16.848	17.428	17.195	17.573	18.124	17.621	17.231	16.501	17.279	16.386	15.900	18.033
Bonos y pagarés	2.258	2.587	2.295	2.423	2.817	2.239	1.943	1.846	1.838	1.796	1.858	1.735
Préstamos	14.549	14.805	14.863	15.111	15.268	15.342	15.247	14.618	15.404	14.552	14.003	16.258
Monedas y depósitos	0	0	0	0	0	0	0	0	0	0	0	0
Créditos comerciales	41	37	37	38	39	40	41	37	37	38	39	40
Otras deudas	0	0	0	0	0	0	0	0	0	0	0	0



**CUADRO 4.5.5**  
**Deuda externa bruta, por sector acreedor, anual (1)(2)(3)**  
(Millones de dólares)

	2005	2006	2007	2008	2009	2010	2011	2012	2013
<b>Organismos multilaterales</b>	1.263	1.287	1.344	1.571	1.819	1.979	1.973	1.922	2.214
Organismos gubernamentales	1.713	1.380	1.321	1.235	1.701	2.268	2.207	3.230	3.849
Banco Central	16	14	13	12	4	1	14	28	9
Bancos	19.811	22.119	25.793	31.210	35.066	34.844	38.288	39.355	35.784
Otros sectores	12.133	11.848	14.191	18.261	19.270	23.680	28.449	40.080	46.343
Títulos de deuda (4)	10.519	11.472	10.565	11.242	12.794	20.422	26.233	31.699	41.267
Asignación DEG	174	183	192	189	1.277	1.258	1.254	1.255	1.258
<b>Total</b>	<b>45.629</b>	<b>48.303</b>	<b>53.419</b>	<b>63.720</b>	<b>71.931</b>	<b>84.452</b>	<b>98.418</b>	<b>117.569</b>	<b>130.724</b>
<b>Deuda externa bruta a valor de mercado (5)</b>	<b>46.263</b>	<b>48.603</b>	<b>53.626</b>	<b>63.533</b>	<b>72.616</b>	<b>84.986</b>	<b>99.306</b>	<b>119.255</b>	<b>129.628</b>
Organismos multilaterales	1.263	1.287	1.344	1.571	1.819	1.979	1.973	1.922	2.214
Organismos gubernamentales	1.713	1.380	1.321	1.235	1.701	2.268	2.207	3.230	3.849
Banco Central	16	14	13	12	4	1	14	28	9
Bancos	19.811	22.119	25.793	31.210	35.066	34.844	38.288	39.355	35.784
Otros sectores	12.133	11.849	14.191	18.261	19.270	23.680	28.449	40.080	46.342
Títulos de deuda (4)	11.153	11.771	10.772	11.055	13.479	20.956	27.120	33.384	40.173
Asignación DEG	174	183	192	189	1.277	1.258	1.254	1.255	1.258
<b>Saldos correspondientes a intereses devengados</b>	<b>1.008</b>	<b>1.043</b>	<b>825</b>	<b>1.168</b>	<b>1.196</b>	<b>1.577</b>	<b>2.085</b>	<b>1.994</b>	<b>2.836</b>
Organismos multilaterales	9	14	13	15	17	22	11	11	14
Organismos gubernamentales	18	19	16	8	10	27	47	20	14
Banco Central	0	0	0	0	0	0	0	0	0
Bancos	399	422	389	630	585	632	845	659	662
Otros sectores	408	424	234	309	341	575	798	837	1.538
Títulos de deuda (4)	174	164	173	207	243	322	384	466	609
Asignación DEG	0	0	0	0	0	0	0	0	0

**CUADRO 4.5.5**  
**Deuda externa bruta, por sector acreedor, mensual (1)(2)(3)**  
(Millones de dólares)

	2013					2014						
	Ago	Sep	Oct	Nov	Dic	Ene	Feb	Mar	Abr	May	Jun	Jul
<b>Organismos multilaterales</b>	1.904	1.920	1.950	2.050	2.214	2.288	2.282	2.453	2.438	2.440	2.459	2.486
Organismos gubernamentales	3.689	3.719	3.807	3.806	3.849	4.251	4.083	4.204	4.215	4.228	4.249	4.177
Banco Central	17	1	4	5	9	1	4	4	6	2	4	7
Bancos	35.923	35.687	35.892	35.307	35.784	35.842	35.361	35.733	35.848	36.061	35.606	34.914
Otros sectores	44.143	43.928	44.999	44.902	46.343	48.355	47.694	48.075	48.998	48.692	48.857	48.768
Títulos de deuda (4)	37.057	37.467	39.432	39.644	41.267	40.364	40.833	40.225	41.094	41.786	42.206	46.102
Asignación DEG	1.238	1.253	1.261	1.254	1.258	1.253	1.264	1.263	1.266	1.258	1.263	1.251
<b>Total</b>	<b>123.971</b>	<b>123.975</b>	<b>127.345</b>	<b>126.968</b>	<b>130.724</b>	<b>132.354</b>	<b>131.522</b>	<b>131.957</b>	<b>133.865</b>	<b>134.466</b>	<b>134.644</b>	<b>137.704</b>
<b>Deuda externa bruta a valor de mercado (5)</b>	<b>123.201</b>	<b>123.146</b>	<b>126.713</b>	<b>126.136</b>	<b>129.628</b>	<b>131.413</b>	<b>131.153</b>	<b>131.637</b>	<b>133.923</b>	<b>135.040</b>	<b>135.147</b>	<b>138.083</b>
Organismos multilaterales	1.904	1.920	1.950	2.050	2.214	2.288	2.282	2.453	2.438	2.440	2.459	2.487
Organismos gubernamentales	3.689	3.719	3.807	3.806	3.849	4.251	4.083	4.204	4.215	4.228	4.249	4.177
Banco Central	17	1	4	5	9	1	4	4	6	2	5	7
Bancos	35.923	35.687	35.892	35.307	35.784	35.842	35.361	35.733	35.848	36.061	35.606	34.914
Otros sectores	44.143	43.928	44.999	44.902	46.342	48.355	47.695	48.075	48.998	48.692	48.857	48.768
Títulos de deuda (4)	36.287	36.636	38.800	38.812	40.173	39.423	40.463	39.907	41.153	42.358	42.707	46.479
Asignación DEG	1.238	1.253	1.261	1.254	1.258	1.253	1.264	1.263	1.266	1.258	1.263	1.251
<b>Saldos correspondientes a intereses devengados</b>	<b>2.485</b>	<b>2.513</b>	<b>2.708</b>	<b>2.740</b>	<b>2.836</b>	<b>2.776</b>	<b>2.802</b>	<b>2.934</b>	<b>3.031</b>	<b>3.241</b>	<b>3.227</b>	<b>3.230</b>
Organismos multilaterales	15	10	13	12	14	15	21	26	21	26	17	27
Organismos gubernamentales	15	10	14	17	14	18	16	14	25	28	26	30
Banco Central	0	0	0	0	0	0	0	0	0	0	0	0
Bancos	718	721	758	736	662	715	760	722	727	773	674	712
Otros sectores	1.366	1.375	1.484	1.478	1.538	1.524	1.546	1.667	1.756	1.872	1.891	1.906
Títulos de deuda (4)	371	396	439	497	609	504	460	506	502	543	618	555
Asignación DEG	0	0	0	0	0	0	0	0	0	0	0	0



**CUADRO 4.5.6**  
**Servicio de la deuda externa bruta de largo plazo, por sector institucional (1)**  
(Millones de dólares)

	Hasta un año					Más de un año y hasta dos años			Más de dos años y hasta tres años	Más de tres años
	1 a 3 meses	4 a 6 meses	7 a 9 meses	10 a 12 meses	Total 12 meses	13 a 18 meses	19 a 24 meses	Total 12 meses		
<b>Junio 2014</b>										
Gobierno General										
Amortización	27	22	27	22	98	48	47	95	126	5.381
Interés	66	25	66	25	181	90	89	179	177	1.284
Banco Central										
Amortización	--	--	--	--	--	--	--	--	--	1.580
Interés	--	--	--	--	--	--	--	--	--	--
Bancos										
Amortización	2.176	1.669	592	1.071	5.508	1.967	1.314	3.281	2.749	7.714
Interés	119	70	90	192	471	170	130	300	254	730
Otros sectores										
Amortización	1.657	2.035	643	834	5.168	3.926	3.040	6.967	5.495	40.024
Interés	485	653	498	584	2.219	975	1.057	2.032	1.789	14.900
Empresas de inversión extranjera directa										
Amortización	382	1.269	318	605	2.574	2.558	622	3.180	1.880	21.182
Interés	194	220	189	101	704	518	180	698	855	10.580
Total										
Amortización	4.241	4.995	1.579	2.531	13.347	8.499	5.023	13.522	10.251	75.881
Interés	863	968	842	903	3.575	1.752	1.457	3.209	3.074	27.494





**CUADRO 4.5.7**  
**Deuda externa bruta, por tasa de interés y sector institucional, anual (1)**  
 (Millones de dólares)

	2005	2006	2007	2008	2009	2010	2011	2012	2013
<b>Tasa variable</b>	23.365	22.417	25.144	30.915	35.090	39.272	43.693	50.953	48.977
Largo plazo	22.058	20.528	23.606	28.034	28.178	33.579	37.154	44.496	44.576
Corto plazo	1.307	1.889	1.538	2.881	6.912	5.693	6.539	6.457	4.401
<b>Gobierno General</b>	632	726	676	81	101	81	155	154	121
Largo plazo	632	726	676	81	101	81	155	154	121
Corto plazo	0	0	0	0	0	0	0	0	0
<b>Banco Central</b>	189	197	205	192	1.280	1.261	1.254	1.255	1.258
Largo plazo	173	183	192	189	1.277	1.258	1.254	1.255	1.258
Corto plazo	16	14	13	3	3	3	0	0	0
<b>Bancos</b>	6.080	5.567	8.073	9.522	11.042	13.118	16.266	13.832	12.942
Largo plazo	5.296	4.357	7.744	8.062	5.428	8.418	10.941	8.675	9.269
Corto plazo	784	1.210	329	1.460	5.614	4.700	5.324	5.158	3.673
<b>Otros sectores</b>	13.668	14.290	15.081	18.856	19.846	19.350	19.829	24.728	21.885
Largo plazo	13.198	13.687	13.950	17.550	18.679	18.731	19.101	23.954	21.402
Corto plazo	470	603	1.131	1.306	1.167	619	728	773	483
<b>Empresas de inversión extranjera directa</b>	2.796	1.637	1.109	2.264	2.821	5.462	6.190	10.984	12.770
Largo plazo	2.759	1.575	1.044	2.152	2.693	5.091	5.704	10.458	12.525
Corto plazo	37	62	65	112	128	371	487	526	245
<b>Tasa fija</b>	22.264	25.886	28.275	32.805	36.841	45.180	54.725	66.616	81.747
Largo plazo	16.810	19.679	20.791	21.648	27.917	34.637	41.831	49.998	65.662
Corto plazo	5.454	6.207	7.484	11.157	8.924	10.543	12.894	16.619	16.084
<b>Gobierno General</b>	3.438	3.445	2.935	2.877	2.495	4.120	5.331	6.126	5.807
Largo plazo	3.438	3.445	2.935	2.877	2.494	4.120	5.331	6.126	5.807
Corto plazo	0	0	0	0	1	0	0	0	0
<b>Banco Central</b>	165	157	158	154	148	146	403	347	348
Largo plazo	165	154	155	142	144	145	389	319	319
Corto plazo	0	3	3	12	4	1	14	28	29
<b>Bancos</b>	1.304	2.067	2.336	3.618	5.129	6.022	6.763	9.965	14.122
Largo plazo	926	1.404	1.690	2.023	2.830	3.955	4.591	5.991	8.863
Corto plazo	378	663	646	1.595	2.299	2.067	2.172	3.974	5.258
<b>Otros sectores</b>	15.739	19.184	21.066	24.257	26.341	31.454	36.252	37.893	43.741
Largo plazo	11.116	14.244	14.929	15.770	20.865	24.237	27.267	28.539	35.172
Corto plazo	4.623	4.940	6.137	8.486	5.476	7.217	8.985	9.355	8.569
<b>Empresas de inversión extranjera directa</b>	1.618	1.032	1.780	1.898	2.729	3.438	5.976	12.285	17.729
Largo plazo	1.165	431	1.082	834	1.585	2.180	4.253	9.023	15.501
Corto plazo	453	601	698	1.064	1.144	1.258	1.723	3.262	2.228
<b>Total</b>	45.629	48.303	53.419	63.720	71.931	84.452	98.418	117.569	130.724

**CUADRO 4.5.7****Deuda Externa Bruta, por tasa de interés y sector institucional, trimestral (continuación) (1)**

(Millones de dólares)

	2012 III	IV	2013 I	II	III	IV	2014 I	II
<b>Tasa variable</b>	46.172	50.953	48.070	46.039	47.058	48.977	48.779	49.768
Largo plazo	39.269	44.496	42.045	41.320	42.580	44.576	44.885	45.439
Corto plazo	6.903	6.457	6.025	4.719	4.478	4.401	3.895	4.329
<b>Gobierno General</b>	121	154	115	118	100	121	112	111
Largo plazo	121	154	115	118	100	121	112	111
Corto plazo	0	0	0	0	0	0	0	0
<b>Banco Central</b>	1.260	1.255	1.224	1.229	1.253	1.258	1.263	1.263
Largo plazo	1.260	1.255	1.224	1.229	1.253	1.258	1.263	1.263
Corto plazo	0	0	0	0	0	0	0	0
<b>Bancos</b>	13.592	13.832	12.968	11.724	12.432	12.942	12.195	12.662
Largo plazo	9.565	8.675	8.588	8.420	9.204	9.269	9.180	9.499
Corto plazo	4.027	5.158	4.381	3.304	3.228	3.673	3.014	3.163
<b>Otros sectores</b>	23.231	24.728	22.563	22.106	21.932	21.885	22.349	22.721
Largo plazo	20.593	23.954	21.531	21.063	21.105	21.402	21.706	22.100
Corto plazo	2.638	773	1.031	1.043	826	483	643	621
<b>Empresas de inversión extranjera directa</b>	7.968	10.984	11.200	10.863	11.341	12.770	12.861	13.011
Largo plazo	7.731	10.458	10.587	10.491	10.918	12.525	12.623	12.466
Corto plazo	238	526	613	373	423	245	237	545
<b>Tasa fija</b>	62.182	66.616	70.746	73.290	76.917	81.747	83.178	84.877
Largo plazo	47.610	49.998	55.060	59.604	62.818	65.662	68.716	70.751
Corto plazo	14.571	16.619	15.686	13.686	14.099	16.084	14.462	14.126
<b>Gobierno General</b>	4.646	6.126	5.256	5.919	5.890	5.807	5.640	5.690
Largo plazo	4.646	6.126	5.256	5.919	5.890	5.807	5.640	5.690
Corto plazo	0	0	0	0	0	0	0	0
<b>Banco Central</b>	326	347	336	371	336	348	342	341
Largo plazo	321	319	318	316	315	319	318	317
Corto plazo	5	28	18	55	21	29	24	24
<b>Bancos</b>	9.116	9.965	12.424	12.374	12.480	14.122	13.691	14.134
Largo plazo	5.982	5.991	7.910	8.743	8.944	8.863	9.291	9.867
Corto plazo	3.134	3.974	4.514	3.630	3.536	5.258	4.400	4.267
<b>Otros sectores</b>	38.365	37.893	39.623	40.486	41.274	43.741	44.141	44.320
Largo plazo	29.168	28.539	31.240	32.126	32.354	35.172	36.334	37.100
Corto plazo	9.197	9.355	8.383	8.361	8.920	8.569	7.807	7.220
<b>Empresas de inversión extranjera directa</b>	9.729	12.285	13.107	14.140	16.937	17.729	19.364	20.392
Largo plazo	7.493	9.023	10.336	12.499	15.315	15.501	17.133	17.777
Corto plazo	2.236	3.262	2.770	1.640	1.622	2.228	2.231	2.615
<b>Total</b>	108.353	117.569	118.816	119.329	123.975	130.724	131.957	134.644



**CUADRO 4.5.8**  
**Duración de la deuda externa bruta de largo plazo, por sector deudor (1)**

	Sector público		Sector privado		Total	
	Saldo Adeudado (Millones de dólares)	Duración (años)	Saldo adeudado (Millones de dólares)	Duración (años)	Saldo adeudado (Millones de dólares)	Duración (años)
2010	16.028	6,1	52.187	4,7	68.215	5,0
2011	18.719	6,1	60.266	4,8	78.985	5,1
2012	23.435	7,2	71.058	5,4	94.493	5,9
2013	24.276	7,1	85.962	5,5	110.238	5,9
2012 III	20.996	6,7	65.882	5,0	86.878	5,4
IV	23.435	7,2	71.058	5,4	94.493	5,9
2013 I	22.266	7,4	74.840	5,5	97.106	5,9
II	22.862	7,4	78.061	5,4	100.923	5,8
III	23.317	7,3	82.081	5,5	105.398	5,9
IV	24.276	7,1	85.962	5,5	110.238	5,9
2014 I	24.850	7,5	88.750	5,5	113.600	6,0
II	24.935	7,5	91.255	5,4	116.191	5,9

**CUADRO 4.5.9**  
**Créditos externos contratados (1)**

	Tasa fija			Tasa variable Libor			Tasa variable Prime			Sin tasa de interés		Total monto contratado (millones de dólares)
	Monto contratado (millones de dólares)	Tasa de interés promedio ponderado (% anual)	Plazo promedio ponderado (meses)	Monto contratado (millones de dólares)	Spread promedio ponderado (% anual)	Plazo promedio ponderado (meses)	Monto contratado (millones de dólares)	Spread promedio ponderado (% anual)	Plazo promedio ponderado (meses)	Monto contratado (millones de dólares)	Plazo promedio ponderado (meses)	
2010	1.588	3,6	84,5	4.257	2,5	61,2	0	0,0	0,0	241	84,7	6.086
2011	2.256	4,6	119,9	4.724	1,2	93,0	4	3,3	24,0	209	70,4	7.192
2012	4.485	5,7	81,9	11.080	2,5	82,5	0	0,0	0,0	1.225	71,1	16.790
2013	6.469	6,9	118,0	4.572	1,5	79,3	0	0,0	0,0	447	77,3	11.488
2012 Ago	331	5,0	60,8	822	5,0	107,9	0	0,0	0,0	16	18,6	1.169
Sep	1.190	4,2	72,7	1.099	1,7	96,0	0	0,0	0,0	37	51,9	2.326
Oct	1.086	8,1	141,8	3.616	1,9	54,1	0	0,0	0,0	12	60,0	4.714
Nov	476	4,5	61,9	819	1,3	44,3	0	0,0	0,0	27	56,4	1.322
Dic	413	6,4	60,6	2.155	5,0	111,7	0	0,0	0,0	104	57,0	2.672
2013 Ene	496	7,3	100,3	637	0,4	105,6	0	0,0	0,0	26	60,0	1.159
Feb	73	4,9	50,3	342	2,3	77,9	0	0,0	0,0	22	82,5	437
Mar	990	7,2	64,3	94	1,3	47,3	0	0,0	0,0	8	60,0	1.092
Abr	220	5,0	57,4	413	2,9	141,5	0	0,0	0,0	12	60,0	645
May	893	3,9	106,7	604	1,6	54,2	0	0,0	0,0	26	83,3	1.523
Jun	522	6,3	95,0	115	1,2	88,1	0	0,0	0,0	86	61,1	723
Jul	2.326	9,2	162,9	78	1,7	101,2	0	0,0	0,0	9	60,0	2.413
Ago	58	5,3	56,5	48	2,2	101,2	0	0,0	0,0	9	60,0	115
Sep	212	5,2	66,6	676	2,0	82,7	0	0,0	0,0	58	96,5	945
Oct	80	2,6	50,1	1.023	1,2	60,1	0	0,0	0,0	75	118,3	1.178
Nov	162	7,7	49,1	38	2,9	111,4	0	0,0	0,0	5	60,0	205
Dic	437	3,8	184,2	505	1,1	56,6	0	0,0	0,0	112	60,7	1.053
2014 Ene	369	6,8	72,5	718	0,9	49,2	0	0,0	0,0	16	81,4	1.103
Feb	105	3,0	52,8	60	0,8	35,3	0	0,0	0,0	8	117,7	172
Mar	347	4,8	37,9	1.517	3,0	133,2	0	0,0	0,0	0	0,0	1.864
Abr	298	6,6	54,3	482	1,5	82,5	0	0,0	0,0	34	60,0	813
May	100	6,9	59,4	41	2,0	153,9	0	0,0	0,0	0	0,0	142
Jun	156	6,4	53,7	234	1,3	56,0	0	0,0	0,0	0	0,0	390
Jul	168	5,8	170,1	202	1,7	72,6	0	0,0	0,0	10	75,4	379

## Comercio Exterior

**CUADRO 4.6.1**  
**Exportaciones (1)**

(Millones de dólares)

	Mineras		Agropecuarias silvícolas y pesqueras		Industria								Total exportaciones (FOB)	
	Cobre	Total	Sector frutícola	Total	Alimentos			Bebidas y tabaco		Forestal y muebles de madera	Celulosa, papel y otros			Total
					Harina de pescado	Salmón	Total	Vino embotellado	Total		Celulosa blanqueada	Total		
2010	41.361	44.552	3.691	4.371	535	1.150	5.931	1.306	1.918	1.883	2.205	3.105	22.186	71.109
2011	44.670	49.083	4.173	4.969	476	1.852	7.644	1.445	2.120	2.225	2.538	3.625	27.386	81.438
2012	41.987	46.302	4.217	5.056	443	1.989	7.605	1.455	2.243	2.129	2.301	3.296	26.607	77.965
2013	40.158	43.937	4.738	5.749	418	2.772	8.298	1.560	2.407	2.272	2.524	3.607	26.997	76.684
2012 Sep	3.291	3.568	125	158	30	123	518	113	172	147	159	236	1.943	5.668
Oct	4.432	4.817	114	147	26	159	641	139	216	174	165	256	2.383	7.347
Nov	3.734	4.086	99	132	36	174	638	151	225	189	226	321	2.305	6.523
Dic	4.208	4.630	332	362	59	183	638	117	198	177	183	259	2.213	7.206
2013 Ene	3.389	3.761	704	748	60	229	722	117	180	202	228	341	2.345	6.855
Feb	3.021	3.290	470	517	33	212	586	83	170	152	138	211	1.815	5.621
Mar	2.773	3.103	600	726	38	249	690	125	212	199	245	342	2.388	6.217
Abr	3.468	3.811	640	951	31	203	603	165	232	149	180	276	2.003	6.766
May	3.531	3.849	590	732	66	216	786	148	231	179	182	277	2.430	7.011
Jun	3.343	3.625	398	471	32	214	720	116	178	213	234	320	2.245	6.341
Jul	3.278	3.588	341	406	27	217	741	124	187	229	189	266	2.343	6.338
Ago	3.418	3.749	210	258	23	220	682	140	200	201	258	345	2.370	6.377
Sep	3.332	3.647	142	188	17	197	595	104	169	165	213	298	1.977	5.812
Oct	3.892	4.213	157	199	23	253	738	172	240	219	279	384	2.613	7.025
Nov	3.364	3.633	124	154	41	280	744	157	233	176	220	314	2.327	6.115
Dic	3.348	3.668	362	398	27	282	691	109	174	188	157	234	2.142	6.208
2014 Ene	2.219	2.564	786	824	32	370	707	109	158	206	237	309	2.177	5.565
Feb	3.703	3.910	497	537	22	295	643	94	145	111	151	216	1.822	6.268
Mar	3.568	3.850	674	809	36	393	884	126	196	211	234	340	2.608	7.267
Abr	3.025	3.345	732	931	27	311	807	139	210	208	211	290	2.362	6.638
May	3.419	3.675	535	644	44	302	836	128	207	240	240	324	2.624	6.944
Jun	3.112	3.357	340	403	49	260	767	120	178	242	235	325	2.425	6.185
Jul	3.279	3.595	312	369	57	235	832	152	211	206	221	306	2.515	6.479
Ago	3.077	3.321	189	232	38	240	726	134	188	233	200	282	2.495	6.048

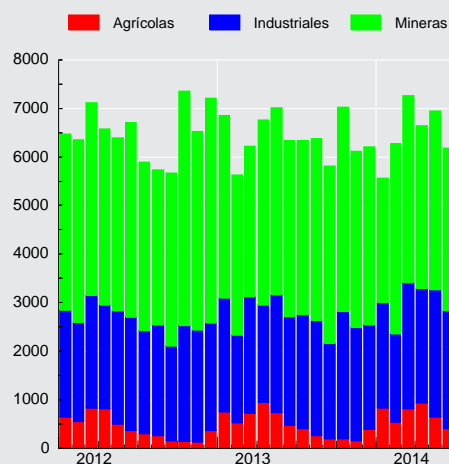
**Exportaciones**  
(millones de dólares)



### CUADRO 4.6.2 Importaciones (1)

(Millones de dólares)

	Bienes de consumo				Bienes intermedios				Bienes de capital	Total importaciones (CIF)	Total importaciones (FOB)
	Durables (2)	Semi-durables (3)	Otros bienes de consumo	Total	Productos energéticos		Resto intermedio	Total			
					Petróleo	Total					
2010	6.523	4.007	5.038	15.568	4.341	11.310	21.244	32.554	11.085	59.207	55.372
2011	7.561	5.036	6.069	18.666	6.496	16.025	26.162	42.187	13.842	74.695	70.398
2012	8.087	5.465	6.260	19.812	6.108	16.045	27.661	43.706	16.555	80.073	75.458
2013	9.034	5.813	6.720	21.567	6.633	15.075	27.291	42.366	15.246	79.178	74.568
2012 Sep	644	494	509	1.647	532	1.355	2.067	3.421	1.403	6.471	6.089
Oct	884	557	598	2.040	716	1.484	2.693	4.177	2.116	8.333	7.875
Nov	685	409	549	1.643	470	1.143	2.221	3.364	1.591	6.599	6.238
Dic	628	487	488	1.604	422	1.116	2.571	3.687	1.745	7.035	6.637
2013 Ene	694	526	549	1.768	671	1.486	2.422	3.908	1.366	7.043	6.637
Feb	658	484	508	1.650	684	1.235	2.088	3.324	1.160	6.134	5.781
Mar	665	483	600	1.748	294	1.026	2.155	3.182	1.144	6.074	5.702
Abr	820	325	555	1.700	578	1.452	2.222	3.674	1.403	6.776	6.388
May	831	409	562	1.802	801	1.487	2.409	3.896	1.394	7.092	6.685
Jun	737	438	469	1.644	447	1.176	2.114	3.291	1.187	6.122	5.768
Jul	765	497	593	1.856	488	1.185	2.331	3.516	1.565	6.937	6.539
Ago	786	560	636	1.982	675	1.477	2.300	3.776	1.360	7.118	6.689
Sep	703	533	535	1.770	439	1.175	2.049	3.223	1.165	6.159	5.803
Oct	1.016	580	579	2.174	534	1.147	2.547	3.694	1.241	7.109	6.695
Nov	785	413	524	1.721	452	1.034	2.088	3.122	1.185	6.029	5.674
Dic	574	567	611	1.751	572	1.194	2.566	3.760	1.075	6.587	6.207
2014 Ene	682	576	515	1.773	555	1.282	2.369	3.651	1.038	6.462	6.081
Feb	599	597	549	1.746	453	1.069	1.979	3.048	843	5.636	5.300
Mar	603	467	556	1.626	483	1.247	1.964	3.211	1.056	5.892	5.546
Abr	746	340	522	1.608	817	1.484	2.079	3.563	1.003	6.174	5.811
May	672	423	559	1.654	339	1.063	2.078	3.142	996	5.791	5.445
Jun	592	508	503	1.604	585	1.206	2.023	3.229	1.006	5.839	5.532
Jul	625	527	559	1.712	714	1.393	2.363	3.756	998	6.465	6.098
Ago	617	529	556	1.702	473	1.174	2.121	3.295	1.038	6.035	5.692

Importaciones CIF  
(millones de dólares)

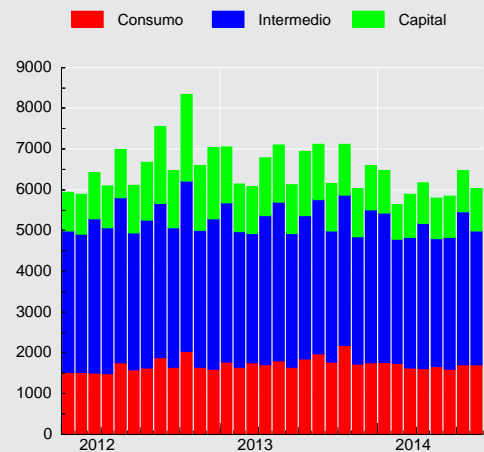



**CUADRO 4.6.3**  
**Índice de Volumen de exportaciones a precios del año anterior (1)**

(Base 2008=100)

	Mineras		Agropecuarias silvícolas y pesqueras		Industria									Total exportaciones (FOB)
	Cobre	Total	Sector fruti-cola	Total	Alimentos			Bebidas y tabaco		Forestal y muebles de madera	Celulosa, papel y otros		Total	
					Harina de pescado	Salmón	Total	Vino embotellado	Total		Celulosa blanqueada	Total		
2010	101,7	101,8	103,5	102,3	65,6	47,1	75,6	116,2	120,3	85,5	82,3	86,9	89,6	96,9
2011	99,6	100,3	117,4	115,2	65,3	72,4	89,7	120,0	120,8	96,4	97,6	102,7	101,9	100,9
2012	102,1	103,3	114,7	114,8	62,1	103,7	97,6	121,3	127,0	87,2	104,5	108,1	102,9	103,1
2013	108,6	108,8	121,3	121,0	48,5	125,2	99,6	125,3	134,3	87,5	108,9	113,3	102,8	106,7
2012 III	93,4	94,6	60,8	66,9	58,8	86,2	91,4	126,2	123,1	88,3	103,5	107,2	98,9	93,9
IV	117,8	118,5	53,1	54,6	57,2	120,8	101,1	134,4	145,5	87,7	105,6	110,6	108,1	110,8
2013 I	93,8	94,6	185,4	171,2	57,2	155,0	106,0	105,9	127,9	87,7	108,4	114,8	103,1	101,2
II	114,7	114,3	171,7	180,3	57,8	115,6	102,6	141,3	144,0	83,7	100,1	108,2	101,7	113,0
III	110,4	111,0	68,7	70,7	31,5	104,3	93,2	113,6	121,2	90,8	113,3	114,4	101,0	104,4
IV	115,6	115,5	59,3	61,7	47,6	126,0	96,5	140,4	144,2	88,0	113,6	115,7	105,6	108,1
2014 I	104,7	104,7	178,1	164,5	49,7	161,8	98,5	102,9	109,8	76,9	105,9	105,2	97,9	105,5
II	109,4	109,6	143,1	145,7	62,9	132,9	106,6	127,6	130,8	104,4	115,8	115,4	110,0	111,4

**Volumen de exportaciones a precios de año anterior**  
**(variación respecto año anterior, porcentaje)**

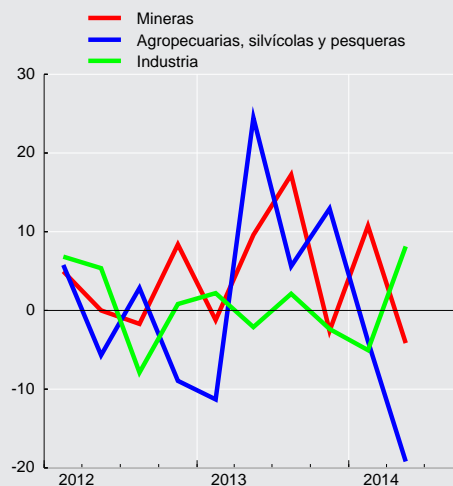





#### CUADRO 4.6.4 Índice de volumen de importaciones a precios del año anterior (1)

(Base 2008=100)

	Bienes de consumo	Bienes intermedios				Bienes de capital	Total importaciones (CIF)
		Productos energéticos		Resto intermedio	Total		
		Petróleo	Total				
2010	121,5	77,6	94,4	103,8	101,5	98,4	105,7
2011	140,2	84,7	101,4	122,2	115,9	122,0	122,9
2012	150,1	77,4	98,3	129,7	119,0	146,7	131,5
2013	164,0	88,6	100,7	129,1	119,7	135,8	132,9
2012 III	159,5	78,4	96,5	132,6	119,9	169,1	138,3
IV	160,4	83,6	94,3	143,3	125,3	184,7	144,5
2013 I	154,4	81,1	96,3	121,6	113,4	128,2	125,5
II	154,9	104,8	111,9	127,1	123,6	146,8	135,2
III	173,5	83,9	102,9	127,6	119,8	148,5	137,4
IV	173,3	84,6	91,8	140,1	122,2	119,8	133,4
2014 I	153,6	76,6	94,5	117,2	110,0	103,4	118,7
II	145,9	93,1	99,4	117,7	112,4	114,2	120,5

Volumen de importaciones a precios de año anterior  
(variación respecto año anterior, porcentaje)

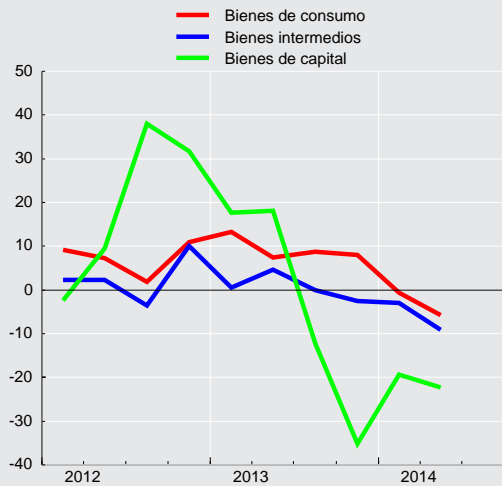



**CUADRO 4.6.5**  
**Índice de precios de exportaciones, deflactor implícito (1)**

(Base 2008=100)

	Mineras		Agropecuarias silvícolas y pesqueras		Industria								Total exportaciones (FOB)	
	Cobre	Total	Sector frutícola	Total	Alimentos			Bebidas y tabaco		Forestal y muebles de madera	Celulosa, papel y otros			Total
					Harina de pescado	Salmón	Total	Vino embotellado	Total		Celulosa blanqueada	Total		
2010	128,1	127,6	103,1	105,1	162,3	137,5	114,7	94,5	95,0	101,5	112,5	109,9	94,7	113,7
2011	141,2	142,7	102,8	106,1	145,0	143,9	124,6	101,2	104,6	106,4	109,1	108,6	102,8	125,1
2012	129,4	130,7	106,4	108,3	141,8	107,9	113,9	100,9	105,3	112,5	92,4	93,9	98,9	117,2
2013	116,4	117,7	113,0	116,9	171,4	124,5	121,9	104,7	106,8	119,6	97,2	98,0	100,4	111,4
2012 III	125,4	126,1	108,0	104,4	153,2	101,4	114,7	99,6	105,8	112,3	91,7	92,8	98,2	114,1
IV	132,3	133,2	118,6	115,6	167,8	95,9	110,9	101,9	104,8	113,5	91,1	93,0	97,6	117,9
2013 I	123,3	125,2	110,7	114,5	181,9	100,1	110,3	103,4	104,7	116,3	94,5	95,9	97,2	114,5
II	113,6	115,1	109,7	117,6	178,0	123,2	120,3	102,1	106,2	119,1	99,9	99,3	100,5	110,4
III	114,4	115,5	116,8	118,6	172,2	136,5	126,6	108,9	109,3	120,8	97,8	97,8	101,3	110,0
IV	115,6	116,3	125,5	119,7	150,4	145,6	131,8	104,9	107,0	122,1	97,0	99,1	102,6	110,9
2014 I	114,2	115,0	127,1	129,8	144,3	147,0	132,7	107,5	108,4	126,4	98,6	101,2	103,2	112,3
II	110,0	110,4	129,9	133,6	151,3	147,9	132,3	102,1	108,3	121,8	99,4	100,2	103,1	110,0

**CUADRO 4.6.6**  
**Índice de precios de importaciones, deflactor implícito (1)**

(Base 2008=100)

	Bienes de consumo	Bienes intermedios				Bienes de capital	Total importaciones (CIF)
		Productos energéticos		Resto intermedio	Total		
		Petróleo	Total				
2010	94,8	77,9	75,6	91,5	83,9	102,1	89,2
2011	98,5	106,8	99,8	95,6	95,2	102,8	96,8
2012	97,6	110,0	103,0	95,3	96,1	102,2	97,0
2013	97,2	104,4	94,5	94,4	92,6	101,7	94,9
2012 III	95,7	103,7	99,1	94,8	94,5	100,8	95,3
IV	97,5	107,2	100,2	93,3	93,8	107,0	96,9
2013 I	98,9	113,2	98,3	98,0	96,1	103,8	97,7
II	98,3	97,1	92,9	94,8	92,0	98,3	94,2
III	95,6	106,5	94,1	93,5	91,8	99,8	93,7
IV	96,4	102,7	92,8	91,8	90,6	105,9	94,2
2014 I	99,1	108,4	96,2	96,2	94,3	102,9	96,6
II	98,6	104,1	95,3	93,8	92,5	95,4	94,2



**CUADRO 4.6.7**  
**Exportaciones por países (1)**

(Millones de dólares FOB)

	América							Total	Europa		Asia			
	América del norte				América del sur				Unión Europea	Total	China	Japón	Corea del sur	Total
	EE.UU.	México	Canadá	Total	Brasil	Argentina	Total							
2010	6.884	1.921	1.287	10.091	4.225	996	10.357	21.107	12.462	13.718	17.324	7.719	4.211	35.024
2011	8.986	1.819	1.474	12.279	4.495	1.187	12.124	25.147	14.374	16.088	18.629	9.113	4.444	38.451
2012	9.554	1.344	1.284	12.182	4.312	1.068	11.561	24.544	11.897	13.985	18.098	8.335	4.527	37.384
2013	9.731	1.315	1.425	12.471	4.427	1.045	11.652	24.918	11.195	13.394	19.090	7.577	4.207	36.861
2012 Sep	579	92	74	745	311	84	882	1.688	924	1.116	1.340	586	333	2.792
Oct	815	121	128	1.064	478	97	1.157	2.288	1.124	1.303	1.824	805	375	3.567
Nov	853	93	113	1.058	390	98	1.015	2.142	886	1.059	1.554	635	341	3.150
Dic	987	121	100	1.208	332	95	953	2.242	1.009	1.208	2.077	607	398	3.550
2013 Ene	1.202	115	152	1.468	363	83	953	2.482	777	947	1.689	720	300	3.229
Feb	975	99	104	1.178	262	76	743	1.973	826	1.015	1.228	535	390	2.559
Mar	1.018	120	106	1.244	314	82	934	2.241	912	1.168	1.061	758	241	2.655
Abr	1.187	110	225	1.521	351	90	923	2.505	1.235	1.387	1.430	514	423	2.745
May	884	119	129	1.133	434	96	1.076	2.284	1.138	1.334	1.767	618	415	3.188
Jun	764	108	59	931	403	78	985	1.989	1.050	1.281	1.427	750	381	2.990
Jul	660	125	91	876	387	89	1.012	1.967	880	1.042	1.464	667	330	3.098
Ago	640	106	133	879	431	94	1.055	2.006	915	1.116	1.837	513	356	3.183
Sep	477	78	119	674	382	77	943	1.668	908	1.100	1.556	558	332	2.995
Oct	630	124	111	865	397	106	1.103	2.044	1.001	1.181	2.054	684	448	3.700
Nov	611	129	45	785	407	96	1.045	1.890	770	948	1.764	486	277	3.194
Dic	684	83	152	918	296	78	879	1.869	783	875	1.814	774	313	3.327
2014 Ene	863	75	61	1.000	325	76	758	1.811	740	872	1.550	574	285	2.802
Feb	744	107	53	904	423	70	927	1.885	989	1.133	1.613	655	456	3.070
Mar	964	137	163	1.264	343	88	952	2.294	1.105	1.244	1.582	826	443	3.540
Abr	925	121	85	1.131	394	68	918	2.120	1.070	1.227	1.471	594	417	3.056
May	861	111	128	1.100	375	71	1.019	2.207	1.121	1.306	1.413	751	369	3.259
Jun	719	105	71	895	294	89	870	1.853	1.092	1.272	1.335	481	477	2.973
Jul	695	124	183	1.002	301	77	909	1.988	853	1.042	1.508	756	476	3.291
Ago	676	96	142	915	298	93	935	1.920	967	1.160	1.427	558	356	2.896

**CUADRO 4.6.8**  
**Importaciones por países (1)**

(Millones de dólares CIF)

	América							Total	Europa		Asia			
	América del norte				América del sur				Unión Europea	Total	China	Japón	Corea del sur	Total
	EE.UU.	México	Canadá	Total	Brasil	Argentina	Total							
2010	9.995	2.119	725	12.840	4.660	4.692	14.096	27.505	8.018	8.464	9.971	3.392	3.484	19.239
2011	15.094	2.522	917	18.533	6.224	4.742	17.639	37.225	10.350	11.004	12.650	2.930	2.724	21.478
2012	18.578	2.608	1.032	22.218	5.186	5.283	17.799	41.822	10.633	11.455	14.432	2.596	2.604	22.850
2013	16.061	2.538	1.543	20.143	5.109	3.933	16.086	37.642	13.000	13.786	15.632	2.478	2.767	24.350
2012 Sep	1.569	242	55	1.866	366	396	1.403	3.378	912	978	1.205	218	165	1.870
Oct	1.932	303	82	2.317	710	510	1.934	4.403	1.070	1.146	1.627	353	207	2.520
Nov	1.521	179	57	1.756	370	570	1.566	3.426	979	1.047	1.124	186	246	1.817
Dic	1.661	185	71	1.916	398	414	1.375	3.389	964	1.029	1.118	166	224	1.821
2013 Ene	1.453	182	67	1.702	472	382	1.563	3.490	1.076	1.135	1.288	238	262	2.079
Feb	1.066	179	177	1.422	334	413	1.441	2.950	959	1.014	1.276	132	264	1.947
Mar	1.320	192	75	1.588	297	324	1.072	2.806	1.112	1.185	1.161	180	212	1.851
Abr	1.524	262	249	2.035	475	302	1.362	3.575	1.063	1.141	1.080	225	260	1.845
May	1.302	283	257	1.843	462	387	1.369	3.339	1.412	1.468	1.284	227	215	2.030
Jun	1.350	210	59	1.619	345	367	1.153	2.884	1.014	1.072	1.173	217	260	1.922
Jul	1.487	232	72	1.791	449	426	1.434	3.335	1.183	1.267	1.318	223	258	2.103
Ago	1.483	229	67	1.779	555	280	1.476	3.344	1.189	1.268	1.400	291	221	2.191
Sep	1.315	187	187	1.690	262	243	1.190	2.999	941	994	1.306	188	172	1.957
Oct	1.381	248	88	1.717	568	310	1.507	3.289	950	1.015	1.767	229	226	2.572
Nov	1.211	162	170	1.543	508	230	1.224	2.837	986	1.057	1.215	145	233	1.870
Dic	1.168	171	75	1.414	381	269	1.295	2.793	1.114	1.171	1.364	184	185	1.982
2014 Ene	1.228	158	174	1.560	365	298	1.163	2.878	989	1.058	1.341	194	269	2.072
Feb	1.157	185	184	1.526	382	252	1.171	2.818	638	694	1.312	185	192	1.931
Mar	1.249	216	158	1.624	535	219	1.163	2.959	997	1.058	1.030	192	173	1.663
Abr	1.264	203	79	1.546	611	225	1.545	3.201	864	932	1.094	184	249	1.795
May	1.179	204	82	1.465	356	231	970	2.605	959	1.032	1.155	221	244	1.891
Jun	1.095	204	102	1.400	311	220	1.136	2.704	845	893	1.182	195	203	1.825
Jul	1.290	237	80	1.607	693	265	1.565	3.297	853	918	1.294	165	200	1.992
Ago	1.283	219	74	1.575	555	225	1.265	2.920	771	826	1.272	271	156	2.051

## V. MERCADO LABORAL



### CUADRO 5.1 Fuerza de trabajo nacional e inactivos (1)(2)

(Promedios móviles trimestrales, miles de personas)

	Población de 15 años y más	Fuerza de trabajo										Inactivos	% Var. (2)
		Total	% Var. (2)	Ocupados	% Var. (2)	Desocupados	% Var. (2)	Cesantes	% Var. (2)	Buscan trabajo por primera vez	% Var. (2)		
2012 Ago	13.695,08	8.069,09	0,0	7.548,87	1,0	520,21	-12,8	476,16	-10,3	44,06	-32,7	5.625,99	3,8
Sep	13.712,80	8.137,00	0,6	7.607,77	1,6	529,23	-11,8	482,37	-9,8	46,87	-28,3	5.575,80	2,9
Oct	13.730,51	8.169,88	1,1	7.633,01	1,8	536,87	-8,1	487,63	-7,3	49,24	-15,3	5.560,63	2,2
Nov	13.748,18	8.181,81	1,3	7.675,00	2,3	506,82	-11,2	453,34	-9,5	53,48	-23,6	5.566,36	1,9
Dic	13.765,88	8.195,63	1,2	7.699,43	1,8	496,20	-7,1	431,17	-3,0	65,03	-27,8	5.570,25	2,1
2013 Ene	13.783,67	8.233,51	1,3	7.742,42	2,0	491,09	-8,9	408,43	-6,4	82,66	-19,6	5.550,16	1,9
Feb	13.801,29	8.242,60	1,1	7.734,48	1,3	508,12	-2,0	428,86	2,4	79,26	-20,4	5.558,69	2,3
Mar	13.819,00	8.240,71	1,1	7.729,50	1,5	511,21	-5,0	441,08	-4,1	70,13	-10,1	5.578,29	2,2
Abr	13.836,71	8.279,92	1,6	7.753,33	1,7	526,59	-1,0	476,03	2,0	50,55	-22,7	5.556,79	1,5
May	13.854,42	8.293,58	1,6	7.762,82	2,0	530,76	-3,1	474,12	-4,1	56,65	6,7	5.560,84	1,4
Jun	13.872,11	8.262,54	1,8	7.752,83	2,2	509,71	-4,4	457,18	-5,4	52,53	4,2	5.609,57	1,2
Jul	13.889,79	8.210,49	1,6	7.738,56	2,5	471,92	-10,5	426,98	-11,4	44,94	-0,5	5.679,31	1,4
Ago	13.908,05	8.221,49	1,9	7.751,39	2,7	470,10	-9,6	431,20	-9,4	38,90	-11,7	5.686,56	1,1
Sep	13.926,30	8.227,05	1,1	7.758,91	2,0	468,14	-11,5	432,27	-10,4	35,87	-23,5	5.699,26	2,2
Oct	13.944,53	8.271,38	1,2	7.789,69	2,1	481,69	-10,3	438,31	-10,1	43,37	-11,9	5.673,15	2,0
Nov	13.962,73	8.304,60	1,5	7.830,93	2,0	473,67	-6,5	428,39	-5,5	45,27	-15,3	5.658,14	1,6
Dic	13.980,98	8.378,87	2,2	7.904,05	2,7	474,82	-4,3	412,46	-4,3	62,36	-4,1	5.602,11	0,6
2014 Ene	13.999,27	8.431,02	2,4	7.915,41	2,2	515,61	5,0	429,32	5,1	86,29	4,4	5.568,25	0,3
Feb	14.017,45	8.462,36	2,7	7.943,26	2,7	519,10	2,2	432,89	0,9	86,21	8,8	5.555,09	-0,1
Mar	14.035,67	8.439,15	2,4	7.894,77	2,1	544,38	6,5	466,19	5,7	78,19	11,5	5.596,52	0,3
Abr	14.053,95	8.437,21	1,9	7.921,87	2,2	515,34	-2,1	463,36	-2,7	51,98	2,8	5.616,74	1,1
May	14.072,14	8.412,38	1,4	7.883,90	1,6	528,49	-0,4	477,87	0,8	50,61	-10,7	5.659,76	1,8
Jun	14.090,37	8.395,17	1,6	7.853,60	1,3	541,57	6,2	496,82	8,7	44,75	-14,8	5.695,21	1,5
Jul	14.108,62	8.360,90	1,8	7.819,68	1,0	541,22	14,7	499,29	16,9	41,93	-6,7	5.747,72	1,2

Fuente: Instituto Nacional de Estadísticas (INE).

**CUADRO 5.2**  
**Tasa de desocupación, nacional y por región (1)**

(Porcentaje)

	Nacional	Región														
		I	II	III	IV	V	VI	VII	VIII	IX	X	XI	XII	RMS	XIV	XV
2012 Ago	6,4	4,1	4,1	3,9	5,8	7,7	6,5	6,5	8,4	6,8	3,8	4,6	3,4	6,4	6,6	5,0
Sep	6,5	4,3	4,8	3,8	6,4	7,2	6,6	6,2	8,4	6,6	3,4	4,1	4,3	6,7	7,0	4,4
Oct	6,6	4,3	5,3	3,8	6,7	6,7	6,8	6,2	8,6	6,7	4,0	3,0	4,6	6,8	6,4	4,6
Nov	6,2	4,5	4,9	4,4	6,3	6,9	5,7	6,0	7,8	6,9	3,8	3,0	4,3	6,2	6,4	5,0
Dic	6,1	3,6	5,5	6,1	5,5	6,7	5,6	5,1	7,9	6,2	4,1	2,6	4,1	6,1	6,6	5,6
2013 Ene	6,0	4,8	5,4	7,3	5,2	7,4	4,6	5,0	7,6	6,5	3,4	3,4	4,0	5,9	6,7	5,7
Feb	6,2	4,4	5,8	6,8	5,7	6,9	4,7	4,5	7,9	7,8	3,1	3,9	3,6	6,4	5,8	5,2
Mar	6,2	5,6	5,0	5,4	6,3	7,3	4,4	4,9	8,3	8,3	3,1	4,5	3,0	6,2	4,7	6,2
Abr	6,4	6,7	4,8	5,0	7,2	6,6	5,3	4,6	8,0	8,4	3,5	4,5	1,9	6,6	5,2	6,2
May	6,4	7,6	5,1	5,4	7,4	6,5	5,9	5,0	8,0	7,5	2,9	4,2	2,7	6,6	5,1	6,9
Jun	6,2	7,5	5,1	5,6	7,5	6,8	6,0	5,3	7,4	7,6	3,2	4,2	3,7	6,0	5,5	6,8
Jul	5,7	5,9	5,2	5,6	7,4	6,7	5,4	6,3	7,0	7,3	2,8	4,2	4,8	5,3	5,7	5,8
Ago	5,7	6,6	5,2	5,4	6,8	6,8	5,0	6,7	7,0	6,4	3,5	4,7	4,1	5,1	6,4	6,2
Sep	5,7	6,1	5,2	5,6	6,5	6,5	4,5	6,8	6,9	6,2	2,9	4,4	4,3	5,5	5,8	4,6
Oct	5,8	6,3	6,3	5,7	6,7	6,6	5,1	6,1	7,5	5,9	2,7	4,8	4,2	5,6	5,1	5,0
Nov	5,7	5,2	5,9	5,4	6,6	7,1	5,1	5,9	7,3	5,5	2,2	4,6	4,1	5,5	4,8	4,7
Dic	5,7	5,9	6,7	5,2	6,1	7,2	4,6	5,6	7,9	5,0	2,7	5,6	3,8	5,3	5,1	4,7
2014 Ene	6,1	6,7	6,5	6,0	6,1	7,9	5,0	5,2	8,3	5,5	2,7	5,6	2,8	6,0	5,2	5,4
Feb	6,1	6,5	7,4	6,9	5,7	7,2	4,9	4,8	8,6	5,7	3,9	5,5	2,4	6,0	4,9	5,1
Mar	6,5	6,4	6,9	7,8	6,8	7,4	5,7	4,9	8,9	6,2	4,0	4,7	2,0	6,3	4,9	6,4
Abr	6,1	5,2	7,7	6,9	6,3	7,0	4,7	5,2	8,4	6,0	4,0	4,3	2,1	6,0	4,2	6,2
May	6,3	5,4	7,3	6,9	7,6	7,4	5,0	6,0	8,0	5,9	3,5	4,1	2,8	6,2	4,3	6,7
Jun	6,5	6,7	7,0	6,2	7,8	7,2	5,0	6,4	7,6	6,0	3,2	4,3	2,3	6,7	3,8	6,4
Jul	6,5	6,6	5,5	6,6	7,2	7,1	5,3	6,6	7,8	6,1	3,3	3,7	3,2	6,8	4,2	7,0

Fuente: Instituto Nacional de Estadísticas (INE).

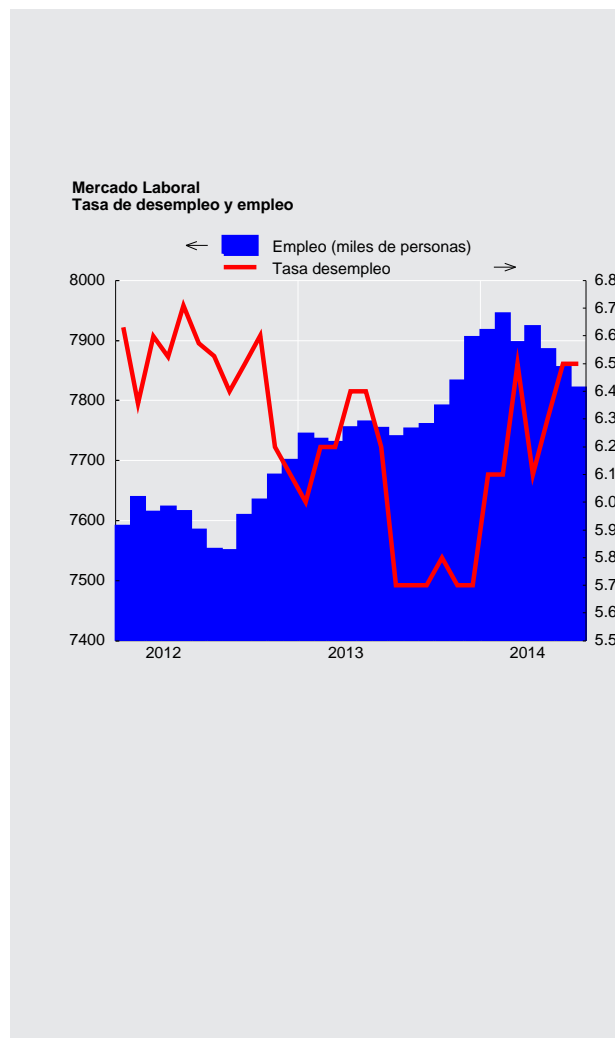



### CUADRO 5.3 Ocupados, por rama de actividad económica (1)(2)

(Promedios móviles trimestrales, miles de personas)

	Total	Agricultura ganadería caza y silvicultura	Pesca	Explotación de minas y canteras	Industria manufacturera	Suministro de electricidad gas y agua	Construcción	Comercio al por mayor y al por menor (3)	Hoteles y restaurantes
2012 Ago	7.548,87	644,52	53,11	250,40	882,89	51,54	626,57	1.491,84	283,86
Sep	7.607,77	667,29	50,40	254,84	907,38	51,82	630,19	1.477,73	288,12
Oct	7.633,01	692,22	51,05	261,04	908,47	54,86	640,81	1.499,15	268,28
Nov	7.675,00	709,02	52,95	254,87	881,26	52,56	649,68	1.510,28	278,51
Dic	7.699,43	745,28	55,42	260,34	873,39	55,92	649,75	1.515,73	283,60
2013 Ene	7.742,42	782,01	55,77	258,07	867,32	54,74	650,90	1.516,99	307,38
Feb	7.734,48	796,67	59,60	258,74	874,90	54,32	647,52	1.502,90	315,87
Mar	7.729,50	781,77	61,72	243,06	870,59	49,39	665,79	1.521,23	301,69
Abr	7.753,33	744,13	60,33	246,43	855,05	50,24	690,02	1.548,49	278,61
May	7.762,82	681,79	60,38	254,38	859,38	55,17	676,66	1.571,37	272,23
Jun	7.752,83	650,46	54,91	257,90	861,70	58,29	675,52	1.585,89	272,32
Jul	7.738,56	624,54	55,36	253,93	873,02	58,85	674,66	1.597,05	278,94
Ago	7.751,39	632,56	54,27	247,46	883,35	55,26	682,27	1.596,02	269,70
Sep	7.758,91	619,27	56,46	244,89	904,99	52,69	676,10	1.599,20	268,91
Oct	7.789,69	616,37	54,00	245,25	897,44	52,61	667,11	1.596,87	269,59
Nov	7.830,93	634,74	52,85	248,30	886,25	50,73	678,85	1.607,53	275,33
Dic	7.904,05	675,12	51,21	249,41	891,45	52,81	682,19	1.616,73	272,73
2014 Ene	7.915,41	716,49	54,38	244,13	909,33	50,03	683,79	1.615,28	276,06
Feb	7.943,26	740,86	55,06	235,89	909,06	50,09	676,22	1.633,10	286,13
Mar	7.894,77	729,11	55,21	239,13	884,41	51,90	668,16	1.637,12	287,09
Abr	7.921,87	711,73	55,56	238,53	881,21	53,70	665,47	1.632,24	277,71
May	7.883,90	681,72	58,08	240,30	898,60	56,12	666,24	1.600,88	263,69
Jun	7.853,60	650,75	58,83	236,02	913,87	58,56	671,33	1.562,56	255,34
Jul	7.819,68	630,18	60,23	234,36	906,64	61,04	648,98	1.564,20	260,82

Fuente: Instituto Nacional de Estadísticas (INE)

### CUADRO 5.3 Ocupados, por rama de actividad económica (continuación) (1)(2)

(Promedios móviles trimestrales, miles de personas)

	Transporte, almacenamiento y comunicaciones	Intermediación financiera	Actividades inmobiliarias, empresariales y de alquiler	Administración pública y defensa (4)	Enseñanza	Servicios sociales y de salud	Otras actividades de servicios comunitarios (5)	Hogares privados con servicio doméstico	Organizaciones y organismos extraterritoriales
2012 Ago	566,75	131,09	462,75	434,00	571,93	350,25	238,02	507,10	2,25
Sep	577,92	128,45	454,40	430,57	590,97	354,40	231,87	509,35	2,06
Oct	559,46	129,57	442,70	434,57	608,22	353,84	231,78	495,27	1,73
Nov	551,44	135,47	448,54	442,80	613,87	353,63	236,43	501,94	1,74
Dic	544,51	143,43	455,77	446,53	600,26	338,40	239,03	489,97	2,09
2013 Ene	553,47	151,75	469,85	441,77	571,60	332,20	235,93	490,04	2,63
Feb	566,70	158,98	474,20	434,12	554,83	337,69	223,88	471,82	1,74
Mar	562,32	168,29	486,14	417,09	556,39	349,89	228,44	464,03	1,66
Abr	571,44	173,71	496,67	418,75	575,96	350,30	228,69	463,79	0,71
May	572,69	176,69	510,21	414,98	600,87	356,20	228,44	470,67	0,71
Jun	577,87	177,97	485,71	416,22	614,74	348,95	233,17	480,68	0,55
Jul	568,37	173,80	472,19	404,64	638,27	351,46	238,98	473,53	0,96
Ago	577,90	173,87	467,35	408,04	636,65	345,46	245,50	474,58	1,14
Sep	574,65	171,17	481,44	408,19	635,05	342,24	242,32	478,53	2,83
Oct	581,72	170,41	488,34	426,02	641,21	341,73	250,55	486,83	3,64
Nov	578,10	165,88	500,00	420,50	645,47	342,40	254,83	484,97	4,20
Dic	576,93	155,71	512,64	433,53	645,81	345,77	253,80	483,84	4,37
2014 Ene	568,34	163,77	521,99	429,48	612,99	353,05	232,39	480,35	3,56
Feb	566,79	161,63	514,55	436,16	576,96	379,16	232,54	486,05	3,00
Mar	571,85	164,70	503,63	425,94	567,15	380,12	240,36	488,18	0,72
Abr	589,85	157,67	514,78	425,35	592,13	382,06	244,01	499,55	0,32
May	597,42	160,63	504,10	426,33	618,57	373,13	240,02	497,75	0,32
Jun	582,33	165,40	513,54	429,07	630,99	379,21	242,29	501,31	2,19
Jul	567,82	156,98	506,92	433,02	642,27	394,19	246,02	503,31	2,69

Fuente: Instituto Nacional de Estadísticas (INE)



### CUADRO 5.4 Cesantes, por rama de actividad económica (1)(2)

(Miles de personas)

	Total	Agricultura ganadería caza y silvicultura	Pesca	Explotación de minas y canteras	Industria manufacturera	Suministro de electricidad gas y agua	Construcción	Comercio al por mayor y al por menor (3)	Hoteles y restaurantes
2012 Ago	476,16	45,89	1,43	9,51	48,70	4,68	61,59	91,62	26,87
Sep	482,37	41,26	1,02	8,98	52,35	5,50	61,71	95,07	28,33
Oct	487,63	39,14	1,21	9,13	48,78	4,30	62,71	101,96	29,80
Nov	453,34	34,52	2,14	10,07	53,52	3,38	52,66	91,56	30,63
Dic	431,17	30,18	2,40	11,70	51,15	2,21	47,57	95,70	23,64
2013 Ene	408,43	28,02	2,48	12,40	43,88	2,46	47,27	85,55	21,27
Feb	428,86	25,67	1,68	13,46	40,50	3,13	54,02	87,56	23,40
Mar	441,08	26,97	1,48	14,80	45,29	2,69	53,30	85,74	26,61
Abr	476,03	28,28	1,51	17,39	50,35	3,25	56,70	92,32	29,95
May	474,12	32,15	1,59	18,93	49,87	3,02	56,14	98,79	26,52
Jun	457,18	34,90	1,50	17,98	47,99	4,41	55,78	93,45	25,78
Jul	426,98	33,97	1,92	16,44	43,13	3,87	55,75	91,84	25,16
Ago	431,20	33,35	1,94	13,83	47,16	4,87	58,17	89,63	28,28
Sep	432,27	32,79	2,07	15,34	41,18	4,78	65,64	87,24	29,12
Oct	438,31	32,87	1,72	16,78	42,84	5,98	64,17	86,10	27,82
Nov	428,39	32,78	1,82	20,52	38,09	5,35	60,41	84,42	21,07
Dic	412,46	29,95	1,81	18,65	36,57	4,12	51,07	83,19	19,59
2014 Ene	429,32	30,36	2,02	20,36	37,91	2,66	59,24	83,36	22,79
Feb	432,89	29,11	1,49	20,48	38,20	3,59	61,50	84,17	26,35
Mar	466,19	29,62	1,27	23,43	46,82	4,81	76,70	85,48	27,67
Abr	463,36	27,50	0,69	24,42	48,02	4,64	71,87	91,00	24,21
May	477,87	32,91	0,93	23,74	51,14	3,82	71,04	95,04	23,22
Jun	496,82	35,10	1,53	26,17	49,05	4,32	70,63	100,10	25,68
Jul	499,29	35,93	2,80	24,52	50,54	5,19	75,04	89,77	26,09

Fuente: Instituto Nacional de Estadísticas (INE).

### CUADRO 5.4 Cesantes, por rama de actividad económica (continuación) (1)(2)

(Miles de personas)

	Transporte, almacenamiento y comunicaciones	Intermediación financiera	Actividades inmobiliarias, empresariales y de alquiler	Administración pública y defensa (4)	Enseñanza	Servicios sociales y de salud	Otras actividades de servicios comunitarios (5)	Hogares privados con servicio doméstico	Organizaciones y organismos extraterritoriales
2012 Ago	28,35	9,98	44,46	27,16	22,76	12,34	15,56	24,89	0,37
Sep	30,49	8,51	45,43	26,89	23,27	12,13	12,71	28,34	0,37
Oct	34,99	8,75	47,43	24,02	21,00	12,16	12,72	29,37	0,17
Nov	33,89	10,06	39,74	16,90	18,38	15,19	13,41	27,17	0,11
Dic	29,56	11,60	37,19	12,65	18,08	16,46	14,99	25,97	0,11
2013 Ene	30,11	11,51	32,03	15,57	24,71	14,10	13,99	23,07	0,00
Feb	28,41	11,16	37,45	19,20	29,15	12,15	13,86	27,96	0,10
Mar	29,95	8,19	42,08	18,59	34,92	12,36	11,66	26,01	0,43
Abr	26,87	8,85	49,19	18,28	36,01	14,95	12,53	28,64	0,96
May	26,84	9,20	50,01	15,67	33,03	15,98	11,96	22,99	1,43
Jun	25,40	7,94	45,05	16,29	29,71	14,01	12,91	23,01	1,07
Jul	24,92	9,34	39,75	17,06	20,85	11,03	10,18	21,26	0,54
Ago	26,63	9,70	36,64	19,73	16,44	9,12	10,91	24,80	0,00
Sep	27,78	9,76	38,08	19,21	14,83	8,65	11,17	24,61	0,00
Oct	29,31	10,95	38,29	19,75	16,71	9,33	12,79	22,90	0,00
Nov	29,79	11,38	38,93	17,79	21,71	11,48	12,19	20,67	0,00
Dic	28,51	13,04	39,17	17,66	25,90	12,79	11,10	19,32	0,00
2014 Ene	25,47	8,42	43,26	14,04	30,98	14,57	10,05	23,85	0,00
Feb	24,90	7,42	40,54	15,65	32,92	14,04	11,20	21,15	0,19
Mar	24,51	6,14	39,98	17,03	33,77	14,44	12,25	22,07	0,18
Abr	27,39	7,76	39,58	17,96	30,33	15,83	12,25	19,73	0,18
May	29,96	8,08	39,43	17,41	27,74	17,86	12,71	22,87	0,00
Jun	33,87	11,93	38,15	17,59	21,29	20,99	13,73	26,70	0,00
Jul	34,25	11,59	36,77	20,76	25,39	18,86	13,78	28,02	0,00

Fuente: Instituto Nacional de Estadísticas (INE).





**CUADRO 5.5**  
**Ocupados, por grupo de ocupación (1)**

(Promedios móviles trimestrales, miles de personas)

	Total	Miembros del poder ejecutivo y de los cuerpos legislativos y personal directivo de la administración pública y de empresas	Profesionales científicos e intelectuales	Técnicos y profesionales de nivel medio	Empleados de oficina	Trabajadores de los servicios y vendedores de comercios y mercado	Agricultores y trabajadores calificados aporpecuarios y pesqueros	Oficiales, operarios y artesanos de artes mecánicas y de otros oficios	Operadores de instalaciones y máquinas y montadores	Trabajadores no calificados	Otros no identificados
2012 Ago	7.548,87	170,83	818,16	765,34	696,02	1.120,25	308,69	1.122,37	703,99	1.783,21	60,00
Sep	7.607,77	184,19	821,64	769,17	708,20	1.123,91	318,43	1.122,60	706,70	1.793,51	59,42
Oct	7.633,01	190,35	832,57	797,05	706,57	1.127,04	326,92	1.120,51	710,43	1.762,61	58,96
Nov	7.675,00	192,32	843,75	814,07	698,79	1.124,11	327,72	1.115,83	708,83	1.789,36	60,22
Dic	7.699,43	189,58	848,67	813,98	705,55	1.097,59	322,45	1.106,91	717,92	1.836,85	59,94
2013 Ene	7.742,42	188,12	843,70	801,40	725,93	1.097,52	317,71	1.085,56	706,48	1.917,56	58,43
Feb	7.734,48	181,90	833,97	792,53	742,38	1.099,09	310,52	1.084,08	705,69	1.919,61	64,72
Mar	7.729,50	184,96	828,59	793,36	743,15	1.106,25	299,66	1.085,40	695,67	1.931,05	61,42
Abr	7.753,33	172,35	829,60	815,40	745,33	1.116,44	299,97	1.098,51	708,53	1.904,83	62,38
May	7.762,82	180,97	839,13	866,38	731,49	1.119,33	294,43	1.100,88	719,66	1.854,69	55,85
Jun	7.752,83	193,76	830,48	872,31	726,67	1.136,46	294,33	1.103,28	717,19	1.824,88	53,46
Jul	7.738,56	197,01	855,70	871,57	719,33	1.135,34	287,44	1.122,90	695,88	1.797,65	55,73
Ago	7.751,39	193,13	854,94	846,30	732,96	1.138,98	285,20	1.130,85	681,97	1.830,35	56,71
Sep	7.758,91	197,79	872,99	835,58	736,50	1.167,24	288,51	1.140,18	674,14	1.790,65	55,33
Oct	7.789,69	194,44	898,35	850,86	733,03	1.171,97	294,18	1.123,20	686,82	1.781,85	55,00
Nov	7.830,93	188,67	887,84	859,67	732,80	1.186,22	299,28	1.146,63	694,68	1.778,15	56,99
Dic	7.904,05	185,11	890,81	848,13	740,32	1.179,80	300,72	1.162,59	695,12	1.842,45	58,99
2014 Ene	7.915,41	192,88	867,88	850,46	740,66	1.178,36	302,59	1.159,64	681,74	1.882,01	59,18
Feb	7.943,26	201,37	849,35	858,73	741,06	1.186,51	306,78	1.142,79	677,47	1.916,20	63,01
Mar	7.894,77	196,58	835,71	876,77	729,44	1.190,50	311,12	1.100,18	683,44	1.908,39	62,64
Abr	7.921,87	193,66	838,22	891,30	705,08	1.188,56	315,27	1.112,17	697,66	1.917,26	62,69
May	7.883,90	190,89	854,54	890,99	690,55	1.166,62	315,19	1.145,22	713,19	1.853,68	63,04
Jun	7.853,60	189,98	867,02	895,76	676,03	1.142,44	309,10	1.179,95	709,27	1.821,81	62,26
Jul	7.819,68	197,65	870,46	878,55	688,15	1.155,73	297,73	1.176,72	700,13	1.792,53	62,01

Fuente: Instituto Nacional de Estadísticas (INE).

**CUADRO 5.6**  
**Empleo en el Gran Santiago (1)**

(Miles de personas)

	Población de 14 años y más	Fuerza de trabajo					Tasa de cesantía	Tasa de desocupación
		Total	Ocupados	Desocupados	Cesantes	Buscan trabajo por primera vez		
2010 Prom.	4.850,3	2.869,9	2.613,7	256,2	225,5	30,6	7,9	8,9
2011 Prom.	4.902,6	2.938,9	2.716,9	222,0	197,7	24,3	6,7	7,6
2012 Prom.	4.953,9	2.991,1	2.789,9	201,3	180,4	20,9	6,1	6,7
2013 Prom.	5.005,2	3.013,2	2.824,7	188,5	169,2	19,3	5,6	6,2
2012 III	4.960,2	2.965,7	2.770,0	195,7	176,8	18,9	6,0	6,6
IV	4.973,0	3.019,4	2.862,5	156,9	140,5	16,4	4,7	5,2
2013 I	4.985,8	3.007,3	2.805,9	201,4	176,6	24,8	5,9	6,7
II	4.998,7	2.971,1	2.787,4	183,7	164,6	19,1	5,5	6,2
III	5.011,5	2.997,1	2.819,1	178,0	167,8	10,2	5,6	5,9
IV	5.024,3	3.076,6	2.885,4	191,2	167,8	23,3	5,5	6,2
2014 I	5.037,2	3.084,6	2.890,4	194,2	175,5	18,7	5,7	6,3
II	5.050,1	3.043,3	2.841,1	202,2	179,2	23,1	5,9	6,6

Fuente: Universidad de Chile.



### CUADRO 5.8 Índices de remuneraciones

(base 2009=100)

	Índice general de remuneraciones por hora (1)				Índice de costo de la mano de obra por hora			
	Nominal		Real (2)		Nominal		Real (3)	
	Índice	Variac. porcent. en 12 meses	Índice	Variac. porcent. en 12 meses	Índice	Variac. porcent. en 12 meses	Índice	Variac. porcent. en 12 meses
2010 Prom.	103,63	3,6	112,63		104,43	4,4	113,49	
2011 Prom.	109,77	5,9	115,44	2,5	111,60	6,9	117,35	3,4
2012 Prom.	116,74	6,4	119,20	3,3	119,59	7,2	122,11	4,1
2013 Prom.	123,43	5,7	123,80	3,9	127,06	6,2	127,43	4,4
2012 Ago	117,65	6,5	120,41	3,8	120,51	7,1	123,34	4,5
Sep	118,11	6,2	119,96	3,3	121,13	6,7	123,03	3,8
Oct	118,40	6,3	119,59	3,3	121,44	7,0	122,66	4,0
Nov	119,13	6,5	120,87	4,3	122,12	7,1	123,91	4,9
Dic	120,37	6,3	122,17	4,7	124,11	7,0	125,96	5,4
2013 Ene	121,04	6,0	122,62	4,3	124,37	6,5	125,99	4,9
Feb	121,11	5,9	122,55	4,5	124,15	6,4	125,63	5,0
Mar	121,90	5,9	122,87	4,3	125,26	6,5	126,26	4,8
Abr	122,29	6,2	123,87	5,1	125,69	6,6	127,31	5,6
May	122,40	6,0	123,99	5,0	125,79	6,4	127,42	5,3
Jun	122,36	5,7	123,16	3,8	125,94	6,2	126,77	4,2
Jul	123,03	5,1	123,52	2,9	126,69	5,8	127,19	3,5
Ago	124,35	5,7	124,54	3,4	128,00	6,2	128,15	3,9
Sep	124,99	5,8	124,51	3,8	128,85	6,4	128,36	4,3
Oct	124,99	5,6	124,33	4,0	128,79	6,1	128,11	4,4
Nov	125,53	5,4	124,41	2,9	129,37	5,9	128,21	3,5
Dic	127,01	5,5	125,13	2,4	131,57	6,0	129,62	2,9
2014 Ene	128,10	5,8	125,97	2,7	132,20	6,3	130,00	3,2
Feb	128,40	6,0	125,66	2,5	132,20	6,5	129,38	3,0
Mar	129,44	6,2	125,62	2,2	133,66	6,7	129,72	2,7
Abr	129,99	6,3	125,38	1,2	134,23	6,8	129,47	1,7
May	130,32	6,5	125,27	1,0	134,54	7,0	129,33	1,5
Jun	130,45	6,6	125,33	1,8	134,87	7,1	129,58	2,2
Jul	132,01	7,3	126,53	2,4	136,32	7,6	130,66	2,7

Fuente: Instituto Nacional de Estadísticas (INE).

## VI. PRECIOS



**CUADRO 6.1**  
Inflación del índice de precios al consumidor (IPC) y medidas subyacentes (1)

(Base 2009=100)

	IPC (2)				IPCX (3)			IPCX1 (4)			IPCSAE (5)		
	Índice	Variación porcentual		Índice	Variación porcentual		Índice	Variación porcentual		Índice	Variación porcentual		
		En el mes	12 meses		En el mes	12 meses		En el mes	12 meses		En el mes	12 meses	
2009 Prom.	100,00	--	--	100,00	--	--	100,00	--	--	100,00	--	--	
2010 Prom.	101,41	--	1,4	100,49	--	0,5	99,30	--	-0,7	100,53	--	0,5	
2011 Prom.	104,80	--	3,3	102,91	--	2,4	100,56	--	1,3	101,79	--	1,3	
2012 Prom.	107,95	--	3,0	105,42	--	2,5	102,87	--	2,3	104,04	--	2,2	
2013 Ene	108,80	0,2	1,6	106,20	0,1	1,4	103,87	0,2	1,7	104,57	-0,0	1,1	
Feb	108,93	0,1	1,3	106,34	0,1	1,0	104,07	0,2	1,5	104,71	0,1	0,8	
Mar	109,35	0,4	1,5	106,58	0,2	1,3	104,47	0,4	1,9	104,98	0,3	1,1	
Abr	108,82	-0,5	1,0	106,28	-0,3	1,2	104,37	-0,1	1,6	104,83	-0,1	0,8	
May	108,81	-0,0	0,9	106,35	0,1	1,0	104,43	0,1	1,7	104,93	0,1	0,9	
Jun	109,51	0,6	1,9	106,66	0,3	1,3	104,44	0,0	1,7	104,92	-0,0	0,8	
Jul	109,79	0,3	2,2	106,78	0,1	1,3	104,68	0,2	1,8	105,08	0,2	0,9	
Ago	110,06	0,2	2,2	106,83	0,0	1,6	104,68	0,0	2,0	104,98	-0,1	1,2	
Sep	110,65	0,5	2,0	107,50	0,6	1,7	105,33	0,6	2,1	105,74	0,7	1,4	
Oct	110,80	0,1	1,5	107,78	0,3	1,7	105,52	0,2	2,1	105,86	0,1	1,6	
Nov	111,22	0,4	2,4	108,04	0,2	2,2	105,77	0,2	2,4	106,17	0,3	1,8	
Dic	111,88	0,6	3,0	108,58	0,5	2,4	106,32	0,5	2,5	106,78	0,6	2,1	

Fuente: Instituto Nacional de Estadísticas (INE)

**CUADRO 6.1**  
Inflación del índice de precios al consumidor (IPC) y medidas subyacentes (continuación) (1)

(Base 2009=100)

	IPCT (6)				IPCN (7)			IPC de frutas y verduras frescas (8)			IPC de combustibles (9)		
	Índice	Variación porcentual		Índice	Variación porcentual		Índice	Variación porcentual		Índice	Variación porcentual		
		En el mes	12 meses		En el mes	12 meses		En el mes	12 meses		En el mes	12 meses	
2009 Prom.	100,00	--	--	100,00	--	--	100,00	--	--	100,00	--	--	
2010 Prom.	98,93	--	-1,1	104,86	--	4,9	101,00	--	1,1	116,38	--	16,7	
2011 Prom.	101,16	--	2,2	109,86	--	4,8	106,93	--	5,9	134,05	--	15,2	
2012 Prom.	102,88	--	1,7	115,00	--	4,7	127,83	--	19,6	138,36	--	3,3	
2013 Ene	102,91	0,4	0,0	116,99	-0,1	3,6	132,20	-1,4	11,7	138,62	1,9	-0,1	
Feb	102,83	-0,1	-0,2	117,40	0,4	3,2	127,00	-3,9	5,8	141,19	1,9	3,0	
Mar	103,14	0,3	-0,1	117,97	0,5	3,6	130,10	2,4	4,5	143,08	1,3	3,3	
Abr	102,21	-0,9	-0,7	118,00	0,0	3,1	130,63	0,4	7,8	138,36	-3,3	-4,3	
May	101,95	-0,3	-1,0	118,34	0,3	3,3	131,78	0,9	11,6	136,57	-1,3	-3,7	
Jun	102,99	1,0	0,9	118,56	0,2	3,1	139,20	5,6	18,2	140,07	2,6	2,7	
Jul	103,09	0,1	1,5	119,11	0,5	3,0	141,72	1,8	15,6	141,79	1,2	7,3	
Ago	103,60	0,5	1,2	119,03	-0,1	3,4	142,09	0,3	11,9	145,41	2,6	5,2	
Sep	104,10	0,5	0,7	119,74	0,6	3,5	143,64	1,1	5,3	144,22	-0,8	3,2	
Oct	104,17	0,1	-0,0	120,02	0,2	3,5	152,85	6,4	2,6	137,94	-4,4	-1,5	
Nov	104,55	0,4	1,3	120,48	0,4	3,7	159,38	4,3	9,9	137,56	-0,3	0,4	
Dic	104,95	0,4	2,4	121,52	0,9	3,8	150,59	-5,5	12,3	145,07	5,5	6,6	

Fuente: Instituto Nacional de Estadísticas (INE)



**CUADRO 6.1**  
**Inflación del índice de precios al consumidor (IPC) y medidas subyacentes (1)**

(Base 2013=100)

	IPC (2)			IPCX (3)			IPCX1 (4)			IPCSAE (5)		
	Índice	Variación porcentual		Índice	Variación porcentual		Índice	Variación porcentual		Índice	Variación porcentual	
		En el mes	12 meses		En el mes	12 meses		En el mes	12 meses		En el mes	12 meses
2013 Prom.	100,00	--	--	100,00	--	--	100,00	--	--	100,00	--	--
2013 Mar	99,55	0,6	--	99,64	0,4	--	99,71	0,7	--	99,78	0,6	--
Abr	99,37	-0,2	--	99,66	0,0	--	99,77	0,1	--	99,79	0,0	--
May	99,32	-0,1	--	99,64	-0,0	--	99,66	-0,1	--	99,72	-0,1	--
Jun	99,78	0,5	--	99,78	0,1	--	99,83	0,2	--	99,86	0,1	--
Jul	99,83	0,1	--	99,71	-0,1	--	99,81	-0,0	--	99,75	-0,1	--
Ago	100,11	0,3	--	99,86	0,2	--	99,96	0,2	--	99,78	0,0	--
Sep	100,60	0,5	--	100,42	0,6	--	100,49	0,5	--	100,39	0,6	--
Oct	100,90	0,3	--	100,82	0,4	--	100,85	0,4	--	100,70	0,3	--
Nov	101,15	0,2	--	100,96	0,1	--	100,94	0,1	--	100,85	0,1	--
Dic	101,51	0,4	--	101,24	0,3	--	101,17	0,2	--	101,12	0,3	--
2014 Ene	101,69	0,2	2,8	101,46	0,2	2,4	101,37	0,2	2,6	101,40	0,3	2,4
Feb	102,18	0,5	3,2	101,86	0,4	2,7	101,73	0,4	2,7	101,75	0,3	2,5
Mar	103,04	0,8	3,5	102,57	0,7	2,9	102,49	0,7	2,8	102,51	0,8	2,7
Abr	103,68	0,6	4,3	103,36	0,8	3,7	103,33	0,8	3,6	103,30	0,8	3,5
May	104,03	0,3	4,7	103,64	0,3	4,0	103,54	0,2	3,9	103,49	0,2	3,8
Jun	104,08	0,1	4,3	103,73	0,1	4,0	103,60	0,1	3,8	103,47	-0,0	3,6
Jul	104,32	0,2	4,5	103,89	0,2	4,2	103,76	0,2	4,0	103,44	-0,0	3,7
Ago	104,66	0,3	4,5	104,29	0,4	4,4	104,22	0,4	4,3	103,81	0,4	4,0

Fuente: Instituto Nacional de Estadísticas (INE)

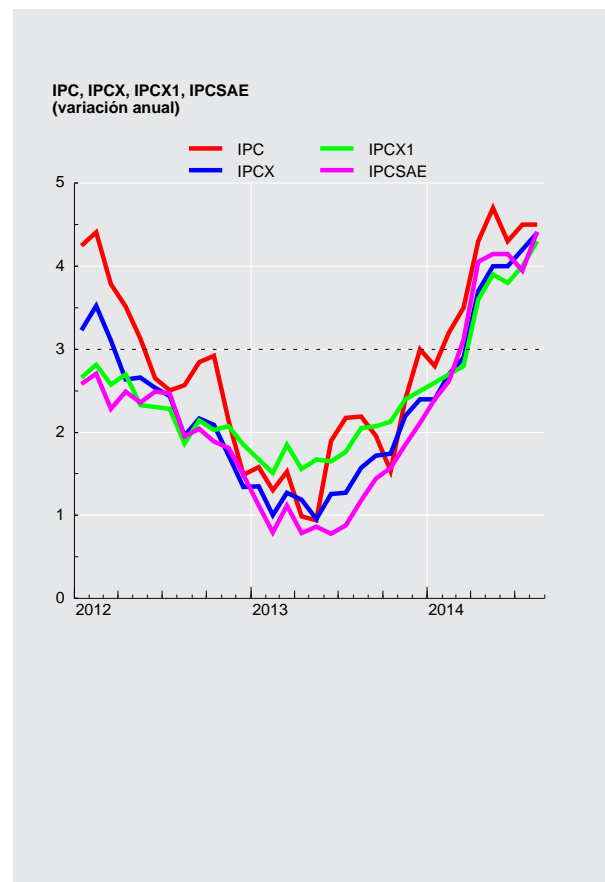



### CUADRO 6.1 Inflación del índice de precios al consumidor (IPC) y medidas subyacentes (continuación) (1)

(Base 2013=100)

	IPCT (6)			IPCN (7)			IPC de frutas y verduras frescas (8)			IPC de combustibles (9)		
	Índice	Variación porcentual		Índice	Variación porcentual		Índice	Variación porcentual		Índice	Variación porcentual	
		En el mes	12 meses		En el mes	12 meses		En el mes	12 meses		En el mes	12 meses
2013 Prom.	100,00	--	--	100,00	--	--	100,00	--	--	100,00	--	--
2013 Mar	99,73	0,4	--	99,31	0,8	--	92,58	2,6	--	101,61	1,4	--
Abr	99,34	-0,4	--	99,41	0,1	--	92,49	-0,1	--	98,27	-3,3	--
May	99,18	-0,2	--	99,50	0,1	--	93,54	1,1	--	97,07	-1,2	--
Jun	99,66	0,5	--	99,92	0,4	--	99,81	6,7	--	99,62	2,6	--
Jul	99,58	-0,1	--	100,15	0,2	--	101,91	2,1	--	100,78	1,2	--
Ago	100,11	0,5	--	100,11	-0,0	--	101,65	-0,3	--	103,39	2,6	--
Sep	100,56	0,4	--	100,66	0,5	--	102,65	1,0	--	102,45	-0,9	--
Oct	100,78	0,2	--	101,06	0,4	--	109,17	6,4	--	97,91	-4,4	--
Nov	101,08	0,3	--	101,23	0,2	--	114,00	4,4	--	97,59	-0,3	--
Dic	101,24	0,2	--	101,84	0,6	--	107,44	-5,8	--	102,82	5,4	--
2014 Ene	101,21	-0,0	1,9	102,30	0,5	4,1	104,17	-3,0	10,2	104,05	1,2	5,8
Feb	101,75	0,5	2,4	102,74	0,4	4,3	103,52	-0,6	14,7	106,70	2,5	6,5
Mar	102,64	0,9	2,9	103,56	0,8	4,3	105,65	2,1	14,1	109,29	2,4	7,6
Abr	103,08	0,4	3,8	104,45	0,9	5,1	106,63	0,9	15,3	107,29	-1,8	9,2
May	103,61	0,5	4,5	104,57	0,1	5,1	106,11	-0,5	13,4	109,24	1,8	12,5
Jun	103,55	-0,1	3,9	104,77	0,2	4,9	105,28	-0,8	5,5	109,13	-0,1	9,5
Jul	103,73	0,2	4,2	105,09	0,3	4,9	105,49	0,2	3,5	110,71	1,5	9,9
Ago	104,17	0,4	4,0	105,30	0,2	5,2	107,95	2,3	6,2	108,94	-1,6	5,4

Fuente: Instituto Nacional de Estadísticas (INE)

### CUADRO 6.2 Índice de precios al productor (IPP) (1)(2)

(Base anual 2009=100)

	IP Agricultura y Ganadería		IP Manufactura		IP Minería		IPDEGA		IPP Industrias		
	Índice	Variación en el mes	Índice	Variación en el mes	Índice	Variación en el mes	Índice	Variación en el mes	Índice	Variación porcentual en el mes	Variación porcentual 12 meses
2010	104,32	-4,02	105,33	0,83	170,68	7,39	90,00	-4,52	137,93	4,58	20,21
2011	129,86	-0,73	112,51	0,11	145,25	0,18	93,00	3,13	127,66	0,35	-7,45
2012	130,02	-0,29	110,76	0,13	150,70	3,16	79,57	4,44	128,52	2,23	0,67
2013	164,57	1,67	118,42	1,42	138,62	2,08	78,20	-0,08	124,98	1,71	-2,75
2012 Ago	122,18	-1,40	109,99	-0,78	142,13	-1,76	82,90	-1,51	124,08	-1,42	-11,38
Sep	124,71	2,07	109,61	-0,35	151,77	6,78	80,41	-3,00	128,72	3,74	-4,15
Oct	134,32	7,71	109,84	0,21	152,33	0,37	81,63	1,52	129,22	0,39	2,64
Nov	130,40	-2,92	110,62	0,71	146,08	-4,10	76,19	-6,66	125,72	-2,71	-1,17
Dic	130,02	-0,29	110,76	0,13	150,70	3,16	79,57	4,44	128,52	2,23	0,67
2013 Ene	122,67	-5,65	110,55	-0,19	152,65	1,29	79,91	0,43	129,49	0,75	-1,05
Feb	115,90	-5,52	110,55	0,00	153,25	0,39	81,23	1,65	129,93	0,34	-2,83
Mar	116,79	0,77	111,17	0,56	145,91	-4,79	79,87	-1,67	126,20	-2,87	-5,85
Abr	117,53	0,63	111,31	0,13	137,65	-5,66	72,77	-8,89	121,24	-3,93	-7,70
May	119,49	1,67	111,81	0,45	137,83	0,13	73,62	1,17	121,61	0,31	-6,33
Jun	127,19	6,44	114,24	2,17	134,32	-2,55	77,76	5,62	121,11	-0,41	-3,21
Jul	123,69	-2,75	114,30	0,05	132,43	-1,41	77,75	-0,01	120,15	-0,79	-4,54
Ago	125,79	1,70	114,56	0,23	137,67	3,96	77,89	0,18	122,99	2,36	-0,88
Sep	142,56	13,33	114,38	-0,16	137,34	-0,24	77,99	0,13	122,76	-0,19	-4,63
Oct	169,34	18,79	114,75	0,32	137,61	0,20	78,09	0,13	123,05	0,24	-4,77
Nov	161,86	-4,42	116,76	1,75	135,80	-1,32	78,26	0,22	122,88	-0,14	-2,26
Dic	164,57	1,67	118,42	1,42	138,62	2,08	78,20	-0,08	124,98	1,71	-2,75
2014 Ene	159,78	-2,91	118,71	0,24	140,28	1,20	78,24	0,05	125,96	0,78	-2,73
Feb	156,61	-1,98	120,60	1,59	138,23	-1,46	78,44	0,26	125,62	-0,27	-3,32
Mar	153,91	-1,72	122,32	1,43	129,91	-6,02	78,74	0,38	121,96	-2,91	-3,36
Abr	149,31	-2,99	122,03	-0,24	130,01	0,08	79,40	0,84	121,97	0,01	0,60
May	154,71	3,62	122,50	0,39	133,73	2,86	79,30	-0,13	124,08	1,73	2,03
Jun	162,58	5,09	122,44	-0,05	132,07	-1,24	79,35	0,06	123,20	-0,71	1,73
Jul	152,04	-6,48	123,61	0,96	137,31	3,97	79,39	0,05	126,38	2,58	5,19

Fuente: Instituto Nacional de Estadísticas (INE)



### CUADRO 6.5 Unidades de Reajustabilidad

(Pesos)

	Unidad de Fomento(1)	Indice de Valor Promedio(2)	Unidad Tributaria Mensual(3)	Tipo de Cambio Acuerdo (4)
2010	21.171,80	22.017,14	37.115,47	650,00
2011	21.846,38	22.648,10	38.291,16	659,96
2012	22.598,85	23.443,26	39.623,96	688,61
2013	22.980,90	23.865,50	40.291,72	714,87
2012 Oct	22.650,36	23.575,56	39.649,00	692,97
Nov	22.813,45	23.609,42	39.966,00	697,40
Dic	22.886,63	23.653,17	40.206,00	697,91
2013 Ene	22.811,83	23.688,17	40.005,00	701,23
Feb	22.818,59	23.729,49	40.005,00	704,30
Mar	22.857,28	23.775,58	40.085,00	710,12
Abr	22.898,59	23.817,69	40.125,00	712,65
May	22.933,69	23.837,52	40.286,00	716,22
Jun	22.857,11	23.832,15	40.085,00	714,75
Jul	22.888,71	23.844,90	40.085,00	718,39
Ago	23.002,78	23.878,47	40.326,00	717,29
Sep	23.067,92	23.915,93	40.447,00	719,47
Oct	23.133,47	23.958,37	40.528,00	717,97
Nov	23.221,88	24.011,55	40.731,00	722,07
Dic	23.267,17	24.086,74	40.772,00	723,24
2014 Ene	23.369,91	24.175,02	40.935,00	726,17
Feb	23.482,16	24.257,57	41.181,00	726,78
Mar	23.552,54	24.341,22	41.263,00	727,12
Abr	23.685,06	24.438,65	41.469,00	729,07
May	23.860,55	24.550,89	41.801,00	731,34
Jun	23.986,19	24.677,61	42.052,00	734,46
Jul	24.048,75	24.798,32	42.178,00	736,67
Ago	24.081,02	24.906,20	42.220,00	740,99
Sep	24.134,09	25.011,43	42.304,00	744,37

Fuente: Banco Central de Chile y Servicio de Impuestos Internos.



### CUADRO 6.9 Índices de la Bolsa de Comercio de Santiago (1)

(Valores nominales, último día de cada período)

	IGPA (30 Diciembre 1980=100)			IPSA (30 Diciembre 2002=100)			INTER-10 (28 Diciembre 2007=3.051,83)		
	Índice	Variación porcentual		Índice	Variación porcentual		Índice	Variación porcentual	
		En el mes	En 12 meses		En el mes	En 12 meses		En el mes	En 12 meses
2010	22.979,2	--	38,2	4.927,5	--	37,6	5.719,1	--	27,4
2011	20.129,8	--	-12,4	4.177,5	--	-15,2	5.373,0	--	-6,1
2012	21.070,3	--	4,7	4.301,4	--	3,0	5.455,0	--	1,5
2013	18.227,1	--	-13,5	3.699,2	--	-14,0	4.538,3	--	-16,8
2012 Sep	20.551,5	1,9	9,3	4.230,4	1,8	8,8	5.335,9	0,4	6,4
Oct	20.910,9	1,7	1,0	4.266,4	0,8	-1,4	5.399,8	1,2	-1,5
Nov	20.323,9	-2,8	1,2	4.140,0	-3,0	-0,5	5.166,5	-4,3	-2,5
Dic	21.070,3	3,7	4,7	4.301,4	3,9	3,0	5.455,0	5,6	1,5
2013 Ene	22.167,6	5,2	8,4	4.552,4	5,8	6,8	5.715,4	4,8	4,9
Feb	22.220,0	0,2	3,1	4.558,5	0,1	0,5	5.651,2	-1,1	-1,3
Mar	21.698,3	-2,3	-2,3	4.432,1	-2,8	-5,1	5.544,2	-1,9	-7,7
Abr	21.084,6	-2,8	-3,8	4.292,1	-3,2	-6,4	5.327,5	-3,9	-9,3
May	20.681,5	-1,9	-0,6	4.191,3	-2,4	-2,9	5.157,5	-3,2	-7,8
Jun	19.861,1	-4,0	-5,8	4.029,7	-3,9	-8,4	4.965,7	-3,7	-13,2
Jul	18.438,0	-7,2	-9,8	3.732,5	-7,4	-11,7	4.406,9	-11,3	-18,7
Ago	17.993,7	-2,4	-10,8	3.628,7	-2,8	-12,7	4.245,0	-3,7	-20,1
Sep	18.833,8	4,7	-8,4	3.823,9	5,4	-9,6	4.582,0	7,9	-14,1
Oct	19.242,0	2,2	-8,0	3.912,4	2,3	-8,3	4.739,1	3,4	-12,2
Nov	18.599,9	-3,3	-8,5	3.789,1	-3,2	-8,5	4.617,5	-2,6	-10,6
Dic	18.227,1	-2,0	-13,5	3.699,2	-2,4	-14,0	4.538,3	-1,7	-16,8
2014 Ene	17.123,1	-6,1	-22,8	3.439,4	-7,0	-24,4	4.149,0	-8,6	-27,4
Feb	18.342,8	7,1	-17,4	3.718,9	8,1	-18,4	4.532,7	9,2	-19,8
Mar	18.552,6	1,1	-14,5	3.772,8	1,4	-14,9	4.639,3	2,4	-16,3
Abr	19.186,7	3,4	-9,0	3.909,6	3,6	-8,9	4.915,5	6,0	-7,7
May	19.103,0	-0,4	-7,6	3.903,8	-0,1	-6,9	4.843,4	-1,5	-6,1
Jun	18.899,9	-1,1	-4,8	3.875,7	-0,7	-3,8	4.846,8	0,1	-2,4
Jul	18.945,8	0,2	2,8	3.875,4	-0,0	3,8	4.802,2	-0,9	9,0
Ago	19.422,8	2,5	7,9	3.996,6	3,1	10,1	4.940,3	2,9	16,4

Fuente: Bolsa de Comercio de Santiago.



## VII. TASAS DE INTERÉS\*

\*Para consultas sobre esta información dirigirse a: [dineroybanca@bcentral.cl](mailto:dineroybanca@bcentral.cl)



### CUADRO 7.1 Tasas de interés de referencia de la política monetaria (1)(2)

(Tasas reales y nominales anuales, base 360 días)

	TPM	Facilidad permanente de depósito (3)	Facilidad permanente de liquidez (4)	Reserva técnica (5)
2010 21 Sep	2,50	2,25	2,75	1,50
15 Oct	2,75	2,50	3,00	1,75
17 Nov	3,00	2,75	3,25	2,00
17 Dic	3,25	3,00	3,50	2,25
2011 18 Feb	3,50	3,25	3,75	2,50
18 Mar	4,00	3,75	4,25	3,00
13 Abr	4,50	4,25	4,75	3,50
13 May	5,00	4,75	5,25	4,00
15 Jun	5,25	5,00	5,50	4,25
2012 13 Ene	5,00	4,75	5,25	4,00
2013 18 Oct	4,75	4,50	5,00	3,75
20 Nov	4,50	4,25	4,75	3,50
2014 19 Feb	4,25	4,00	4,50	3,25
14 Mar	4,00	3,75	4,25	3,00
17 Jul	3,75	3,50	4,00	2,75
18 Ago	3,50	3,25	3,75	2,50
12 Sep	3,25	3,00	3,50	2,25

Tasas de política monetaria (porcentaje)

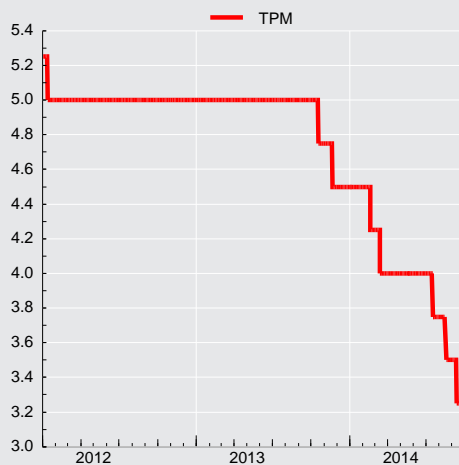



**CUADRO 7.3**  
Tasas de interés del mercado monetario

(Porcentajes)

		Tasa interbancaria			Swap promedio cámara (1)		Tasas de depósitos a plazo mercado secundario (2)					
					Nominales		Nominales				Real(UF)	
		Promedio	Máxima	Mínima	180 ds.	360 ds.	30 ds.	90 ds.	180 ds.	360 ds.	90 ds.	360 ds.
2010	Prom.	1,40	1,46	1,32	2,09	2,72	1,71	2,26	3,04	3,84	0,46	1,38
2011	Prom.	4,66	4,73	4,58	4,82	4,88	5,15	5,57	5,89	6,16	2,70	2,89
2012	Prom.	5,01	5,06	4,92	4,87	4,80	5,51	5,90	6,18	6,40	4,15	3,51
2013	Prom.	4,93	4,95	4,89	4,74	4,67	5,03	5,26	5,39	5,59	3,28	3,18
2012	Oct	5,02	5,09	4,93	4,89	4,83	5,63	6,09	6,40	6,72	2,56	3,57
	Nov	5,01	5,05	4,95	4,94	4,93	5,46	5,99	6,31	6,58	4,58	3,84
	Dic	4,99	5,02	4,93	5,01	5,05	5,72	6,17	6,46	6,69	7,31	4,15
2013	Ene	5,00	5,02	4,99	5,03	5,10	5,37	5,73	6,02	6,40	5,05	3,77
	Feb	5,01	5,04	4,98	5,03	5,07	5,24	5,50	5,82	6,14	2,86	3,33
	Mar	5,00	5,02	4,96	5,04	5,06	5,15	5,41	5,66	6,01	3,18	3,31
	Abr	5,00	5,03	4,94	4,95	4,87	4,94	5,18	5,42	5,73	4,48	3,67
	May	5,01	5,06	4,94	4,80	4,64	4,95	5,11	5,28	5,47	5,24	3,57
	Jun	5,00	5,04	4,93	4,70	4,58	5,08	5,21	5,26	5,35	2,80	3,02
	Jul	5,03	5,07	4,96	4,69	4,55	5,23	5,34	5,41	5,51	1,79	2,74
	Ago	5,00	5,01	4,99	4,68	4,57	5,16	5,36	5,36	5,40	1,49	2,80
	Sep	5,00	5,02	4,98	4,74	4,65	5,19	5,53	5,42	5,55	2,05	2,96
	Oct	4,90	4,90	4,87	4,57	4,47	4,97	5,12	5,21	5,31	3,59	3,22
	Nov	4,65	4,66	4,61	4,30	4,18	4,47	4,72	4,80	4,79	4,04	2,97
	Dic	4,50	4,50	4,49	4,27	4,22	4,60	4,87	4,94	4,94	2,64	2,58
2014	Ene	4,49	4,50	4,48	4,20	4,08	4,51	4,68	4,62	4,75	2,05	2,25
	Feb	4,40	4,40	4,37	4,04	3,98	4,26	4,44	4,50	4,62	1,88	2,11
	Mar	4,11	4,11	4,04	3,82	3,76	4,05	4,20	4,26	4,39	0,23	1,53
	Abr	4,00	4,00	3,90	3,70	3,65	3,64	3,81	3,95	4,21	0,77	1,35
	May	4,00	4,00	3,87	3,77	3,71	3,90	4,02	4,06	4,29	0,75	1,28
	Jun	4,00	4,00	3,92	3,74	3,63	4,06	4,15	4,26	4,45	1,81	1,74
	Jul	3,88	3,88	3,87	3,54	3,48	3,94	4,02	4,04	4,12	2,36	1,83
	Ago	3,63	3,64	3,56	3,13	3,06	3,51	3,56	3,59	3,59	0,97	1,32
	Sep	3,46	3,46	3,39	3,05	3,00	3,41	3,44	3,49	3,48	-0,46	0,54

**CUADRO 7.4**  
Tasas de inter. de los instrum. del Banco Central de Chile y de la Tesorería General de la República, mercado secundario (1)

(Porcentajes)

		Benchmark en pesos				Benchmark en UF					
		1 año	2 años	5 años	10 años	1 año	2 años	5 años	10 años	20 años	30 años
2010	Prom.	3,30	4,21	5,61	6,25	0,59	1,42	2,42	2,99	3,37	3,51
2011	Prom.	5,41	5,48	5,73	5,97	2,04	2,18	2,49	2,78	3,06	3,15
2012	Prom.	5,18	5,24	5,34	5,43	2,61	2,45	2,36	2,45	2,69	2,81
2013	Prom.	4,97	5,03	5,19	5,29	2,39	2,35	2,34	2,36	2,58	2,68
2012	Oct	5,23	5,26	5,37	5,41	2,69	2,47	2,34	2,38	2,61	2,72
	Nov	5,39	5,41	5,45	5,48	3,00	2,72	2,48	2,48	2,61	2,72
	Dic	5,37	5,48	5,51	5,51	3,21	2,92	2,60	2,54	2,68	2,72
2013	Ene	5,51	5,57	5,61	5,62	2,87	2,83	2,69	2,65	2,75	2,81
	Feb	5,52	5,54	5,64	5,67	2,56	2,59	2,69	2,66	2,75	2,85
	Mar	5,43	5,47	5,56	5,60	2,57	2,59	2,59	2,57	2,72	2,80
	Abr	5,23	5,26	5,28	5,28	2,77	2,76	2,47	2,43	2,62	2,73
	May	5,04	5,04	5,14	5,17	2,81	2,74	2,40	2,38	2,58	2,70
	Jun	4,88	4,90	5,20	5,28	2,26	2,28	2,26	2,34	2,56	2,67
	Jul	4,87	4,89	5,18	5,29	2,11	2,14	2,23	2,28	2,53	2,66
	Ago	4,90	4,89	5,14	5,27	2,11	2,10	2,20	2,27	2,49	2,60
	Sep	4,97	5,01	5,16	5,27	2,17	2,11	2,21	2,28	2,45	2,59
	Oct	4,72	4,79	4,96	5,16	2,33	2,22	2,22	2,25	2,43	2,56
	Nov	4,52	4,49	4,64	4,96	2,38	2,11	2,02	2,13	2,39	2,54
	Dic	4,58	4,59	4,85	5,14	2,10	1,90	2,03	2,14	2,49	2,59
2014	Ene	4,41	4,44	4,75	5,06	1,81	1,79	1,92	2,09	2,40	2,55
	Feb	4,33	4,33	4,83	5,00	1,62	1,64	1,83	2,04	2,31	2,37
	Mar	4,15	4,15	4,86	5,02	1,14	1,26	1,71	1,99	2,32	2,40
	Abr	3,97	3,92	4,72	4,91	1,18	1,22	1,68	1,89	2,25	2,33
	May	3,85	3,98	4,73	4,96	1,03	1,15	1,61	1,90	2,31	2,38
	Jun	3,83	3,89	4,55	4,86	1,44	1,36	1,67	1,83	2,19	2,29
	Jul	3,61	3,64	4,29	4,66	1,49	1,41	1,57	1,77	2,09	2,15
	Ago	3,22	3,28	3,99	4,34	0,93	0,96	1,26	1,40	1,77	1,79
	Sep	3,05	3,06	4,21	4,51	0,36	0,59	1,23	1,51	1,75	1,89



### CUADRO 7.6 Tasas de interés del sistema financiero, por tipo de colocación (1)

(Porcentaje)

	Consumo nominal (2)					Comerciales nominal (2)					
	Menor a 180 días	181 días a 1 año	1 a 3 años	Más de 3 años	Total	Menor a 30 días	30 a 89 días	90 a 180 días	181 días a 1 año	Más de 1 año	Total
2010 Dic.	20,85	34,08	25,81	25,05	26,44	5,11	5,99	6,78	9,99	10,90	7,38
2011 Dic.	24,90	33,58	27,49	25,97	27,48	9,15	9,36	7,81	9,44	10,17	9,28
2012 Dic.	15,24	35,88	28,58	22,92	25,66	7,52	8,82	8,32	10,64	11,25	8,94
2013 Dic.	16,45	32,39	27,71	24,86	26,06	7,18	8,68	6,73	9,93	8,43	8,35
2012 Sep.	22,89	36,82	28,91	26,30	28,48	8,14	9,00	8,24	10,89	11,90	9,53
Oct.	21,92	36,03	28,25	24,57	27,43	8,37	8,63	8,50	10,88	10,92	9,43
Nov.	17,10	35,53	28,60	22,53	25,90	7,95	8,30	8,44	11,16	10,67	9,19
Dic.	15,24	35,88	28,58	22,92	25,66	7,52	8,82	8,32	10,64	11,25	8,94
2013 Ene.	14,52	36,81	29,08	23,25	25,89	9,40	8,37	8,06	10,16	10,62	9,31
Feb.	15,51	37,94	29,62	23,29	26,69	8,98	9,09	8,42	10,78	11,28	9,68
Mar.	22,88	35,74	28,39	21,24	26,56	8,29	8,69	7,93	10,76	11,80	9,29
Abr.	21,77	36,07	28,66	19,59	25,74	8,43	8,82	7,29	10,49	11,10	9,22
May.	23,03	37,01	29,56	20,32	26,62	8,35	8,85	7,75	9,73	10,49	9,13
Jun.	23,11	36,96	29,76	20,28	26,36	7,80	8,76	7,56	10,32	9,72	9,04
Jul.	20,21	37,05	29,52	23,10	26,99	8,19	9,07	7,36	10,88	9,64	9,22
Ago.	18,31	35,82	28,51	25,43	27,41	7,96	8,63	7,26	11,10	10,08	8,90
Sep.	17,49	35,89	28,98	25,62	27,46	8,65	8,87	7,92	10,57	9,59	9,24
Oct.	17,45	36,19	28,35	24,53	26,86	7,73	8,45	7,60	11,37	9,40	8,82
Nov.	17,12	34,08	28,54	25,02	26,78	8,38	8,43	7,01	10,46	9,70	8,89
Dic.	16,45	32,39	27,71	24,86	26,06	7,18	8,68	6,73	9,93	8,43	8,35
2014 Ene.	17,06	33,28	28,10	24,75	26,41	7,97	8,18	7,00	9,71	9,76	8,57
Feb.	16,96	34,20	28,02	25,64	26,87	7,27	8,94	6,92	9,51	10,59	8,53
Mar.	13,49	31,70	26,79	23,21	24,53	7,38	8,13	6,79	10,23	9,57	8,47
Abr.	13,97	32,18	27,06	25,87	26,13	7,30	8,28	6,26	10,22	10,62	8,72
May.	21,12	32,47	28,19	26,72	27,43	8,34	7,24	6,34	9,83	10,18	8,55
Jun.	16,34	31,56	28,12	26,24	26,58	8,02	8,41	6,09	8,29	8,97	8,22
Jul.	12,12	30,21	26,28	25,19	24,96	7,39	8,24	6,32	9,37	7,83	8,05
Ago.	12,63	29,65	25,65	24,94	24,74	7,43	7,83	6,12	7,86	7,90	7,67

Tasas de interés de colocaciones  
(porcentajes)

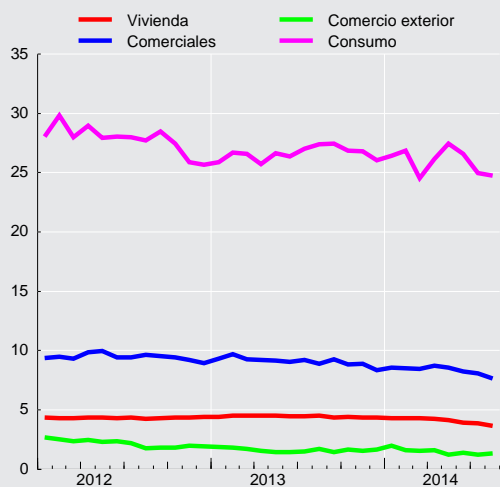

**CUADRO 7.6**  
**Tasas de interés del sistema financiero, por tipo de colocación (continuación) (1)**

(Porcentaje)

	Comercio Exterior US\$						Vivienda U.F. (3)	
	Menor a 30 días	30 a 89 días	90 a 180 días	181 días a 1 año	Más de 1 año	Total	Más de 3 años	
2010 Dic.	1,81	1,64	2,29	2,35	1,94	1,93	4,37	
2011 Dic.	2,60	2,52	2,86	3,23	3,29	2,75	4,26	
2012 Dic.	2,09	1,76	1,88	2,05	2,71	1,93	4,38	
2013 Dic.	2,02	1,49	1,52	1,91	4,28	1,65	4,36	
2012 Sep	1,68	1,24	1,86	3,05	1,36	1,80	4,31	
Oct	2,32	1,36	1,84	2,76	3,41	1,81	4,34	
Nov	2,16	1,60	1,89	2,68	2,20	1,99	4,34	
Dic	2,09	1,76	1,88	2,05	2,71	1,93	4,38	
2013 Ene	2,34	1,43	1,92	2,22	3,58	1,87	4,43	
Feb	2,20	1,50	2,17	2,10	3,91	1,84	4,52	
Mar	2,02	1,50	1,54	2,39	3,19	1,72	4,53	
Abr	1,83	1,15	1,40	2,24	3,10	1,52	4,53	
May	1,00	1,24	1,64	2,39	2,40	1,44	4,51	
Jun	1,69	0,98	1,95	1,89	2,42	1,43	4,45	
Jul	2,04	0,97	1,98	2,26	3,11	1,48	4,46	
Ago	1,92	1,11	1,89	2,21	2,98	1,68	4,49	
Sep	1,72	0,99	1,56	1,84	2,24	1,46	4,37	
Oct	2,26	1,25	1,63	2,26	3,10	1,67	4,39	
Nov	1,46	1,13	1,90	2,02	2,00	1,57	4,36	
Dic	2,02	1,49	1,52	1,91	4,28	1,65	4,36	
2014 Ene	2,13	1,61	2,18	2,19	3,12	1,98	4,32	
Feb	1,45	1,43	1,74	1,60	3,35	1,57	4,30	
Mar	1,54	1,38	1,43	1,91	2,50	1,56	4,30	
Abr	1,55	1,35	1,68	1,76	2,55	1,59	4,25	
May	1,00	0,92	1,45	1,44	2,98	1,24	4,14	
Jun	0,78	1,08	1,37	2,21	3,60	1,37	3,94	
Jul	1,03	0,85	1,46	1,79	3,32	1,24	3,86	
Ago	0,91	1,14	1,40	1,53	2,24	1,34	3,67	



### CUADRO 7.7 Tasas de interés del sistema financiero, por plazo (1)

(Porcentajes)

	Nominal								Reajutable			
	30 a 89 días		90 a 365 días		1 a 3 años		más de 3 años		30 a 89 días		90 a 365 días	
	Captacio- nes	Colocacio- nes	Captacio- nes	Colocacio- nes	Captacio- nes	Colocacio- nes	Captacio- nes	Colocacio- nes	Colocacio- nes	Captacio- nes	Colocacio- nes	
2010 Dic.	3,72	6,36	4,56	11,04	5,52	15,12	6,60	17,64	5,52	3,56	5,42	
2011 Dic.	6,24	10,20	6,12	11,40	6,36	17,88	7,20	15,12	6,31	4,76	6,09	
2012 Dic.	5,88	9,24	6,12	12,96	6,72	21,36	6,00	16,80	4,23	5,72	5,98	
2013 Dic.	4,56	8,64	4,80	11,76	5,16	17,40	5,88	17,16	4,27	2,27	4,24	
2012 Oct.	5,76	9,36	6,12	13,68	6,60	18,96	6,72	18,72	3,62	2,39	4,95	
Nov.	5,64	8,88	6,12	14,16	6,60	19,44	5,88	15,96	5,21	3,79	5,81	
Dic.	5,88	9,24	6,12	12,96	6,72	21,36	6,00	16,80	4,23	5,72	5,98	
2013 Ene.	5,52	8,76	5,52	12,72	6,60	19,56	6,84	17,64	5,76	4,05	5,72	
Feb.	5,28	9,60	5,40	14,16	5,64	23,28	5,76	17,64	3,83	2,88	4,93	
Mar.	5,28	9,00	5,40	14,16	6,00	23,28	5,52	16,92	4,74	3,01	4,79	
Abr.	4,92	9,12	5,04	13,80	5,76	22,08	5,28	16,44	5,27	3,63	5,02	
May.	4,80	9,24	5,04	13,20	5,52	22,08	5,40	16,20	5,71	4,29	5,49	
Jun.	5,04	9,00	5,16	13,32	5,40	19,68	5,64	15,48	4,83	2,70	4,46	
Jul.	5,16	9,00	5,28	13,08	5,52	23,52	5,76	15,72	3,47	1,47	3,76	
Ago.	5,16	8,64	5,28	12,60	5,40	21,60	5,52	19,08	3,61	2,00	3,94	
Sep.	5,16	8,88	5,40	12,60	5,52	19,56	5,76	19,20	3,51	2,03	4,36	
Oct.	5,04	8,40	5,28	14,04	5,40	20,28	5,88	17,40	4,72	2,98	4,72	
Nov.	4,68	8,40	4,80	13,08	4,92	21,96	5,88	18,48	5,14	3,32	4,79	
Dic.	4,56	8,64	4,80	11,76	5,16	17,40	5,88	17,16	4,27	2,27	4,24	
2014 Ene.	4,44	8,16	4,56	12,00	4,80	20,28		19,80	3,11	1,74	3,65	
Feb.	4,20	8,88	4,44	12,12	4,68	22,08	3,84	20,76	3,69	1,74	3,66	
Mar.	4,08	8,04	4,08	12,24	4,32	19,92	3,72	17,88	1,74	0,78	2,60	
Abr.	3,96	8,28	3,96	12,48	4,44	19,56	3,48	20,76	2,05	0,69	2,72	
May.	3,96	7,68	4,08	12,24	4,32	17,16	3,96	22,56	1,69	0,88	2,61	
Jun.	3,96	8,52	4,20	10,44	4,44	14,64	4,68	20,40	3,47	1,61	3,09	
Jul.	3,96	8,16	3,96	11,40	4,32	12,48	3,12	19,68	4,27	2,00	3,61	
Ago.	3,60	7,80	3,60	10,44	3,72	12,72	4,08	19,92	3,11	0,97	2,77	
Sep.	3,60	8,04	3,36	9,72	3,48	12,36	4,92	23,88	2,02	0,37	1,86	

### CUADRO 7.7 Tasas de interés del sistema financiero, por plazo (continuación) (1)

(Porcentajes)

	Reajutable				Operaciones en dólares							
	1 a 3 años		más de 3 años		30 a 89 días		90 a 365 días		1 a 3 años		más de 3 años	
	Captacio- nes	Colocacio- nes	Captacio- nes	Colocacio- nes	Captacio- nes	Colocacio- nes	Captacio- nes	Colocacio- nes	Captacio- nes	Colocacio- nes	Captacio- nes	Colocacio- nes
2010 Dic.	2,60	4,82	3,60	4,82	0,70	1,66	1,11	2,51	1,29	3,11	0,92	2,90
2011 Dic.	3,70	5,23	4,23	5,02	1,22	2,53	1,60	2,93	1,73	2,54		3,66
2012 Dic.	4,27	4,90	3,79	4,59	0,75	1,91	1,07	2,01	1,64	2,21	1,13	2,83
2013 Dic.	2,61	4,35	3,81	4,50	0,44	1,68	0,53	1,79	1,36	2,67		3,43
2012 Oct.	3,58	4,75	3,65	4,57	0,44	1,49	0,74	2,20	1,54	3,24	0,66	3,10
Nov.	3,70	4,44	3,91	4,46	0,67	1,70	0,96	2,24	1,65	1,83	0,80	3,90
Dic.	4,27	4,90	3,79	4,59	0,75	1,91	1,07	2,01	1,64	2,21	1,13	2,83
2013 Ene.	3,65	4,82	3,85	4,72	0,66	1,63	0,92	2,12	1,71	3,40	1,30	4,09
Feb.	3,41	4,67	3,71	4,97	0,44	1,58	0,68	2,15	1,26	2,16	4,08	3,35
Mar.	3,33	4,80	4,70	4,70	0,33	1,61	0,62	1,89	1,08	2,10	2,42	3,60
Abr.	3,61	5,06	3,69	4,68	0,22	1,33	0,63	1,69	1,06	2,78	0,45	3,76
May.	3,63	5,33	2,82	4,61	0,20	1,45	0,42	1,96	0,96	1,84	0,34	3,31
Jun.	3,12	4,33	3,60	4,24	0,22	1,12	0,57	2,03	3,76	1,68	0,35	3,45
Jul.	3,07	3,52	3,55	4,38	0,19	1,09	0,48	2,14	1,53	1,64	0,44	3,76
Ago.	2,88	4,37	3,26	4,49	0,26	1,40	0,47	2,03	1,77	2,79	0,43	3,53
Sep.	2,90	3,36	5,97	4,43	0,25	1,19	0,44	1,76	0,89	2,71	0,60	3,71
Oct.	3,20	4,37	3,45	4,43	0,31	1,66	0,54	1,88	1,50	2,82	0,74	3,34
Nov.	3,02	4,69	3,44	4,57	0,31	1,35	0,47	2,10	0,97	1,61		3,85
Dic.	2,61	4,35	3,81	4,50	0,44	1,68	0,53	1,79	1,36	2,67		3,43
2014 Ene.	2,32	4,37	4,19	4,35	0,45	1,74	0,57	2,30	1,84	3,19		3,55
Feb.	2,13	3,55	3,40	4,35	0,35	1,65	0,56	1,84	1,34	4,03		3,53
Mar.	1,82	4,02	3,22	4,20	0,37	1,51	0,64	1,71	1,06	2,37	2,43	2,82
Abr.	1,74	2,12		4,17	0,27	1,40	0,50	1,86	1,08	3,13		3,59
May.	1,48	2,42	0,50	3,82	0,25	1,17	0,42	1,57	1,02	3,03	2,58	3,41
Jun.	1,91	2,85	4,23	3,98	0,37	1,19	0,53	1,77	1,24	3,78		3,19
Jul.	1,91	3,15	2,60	3,91	0,39	1,03	0,48	1,73	1,00	3,65		3,41
Ago.	1,45	2,97	2,40	3,57	0,35	1,35	0,50	1,65	0,99	2,58		1,85
Sep.	1,08	2,46	1,76	3,43	0,39	0,98	0,45	1,66	0,52	3,43		4,40

## VIII. TIPOS DE CAMBIO



**CUADRO 8.1**  
Indices de tipo de cambio y de precios externos, distintas medidas (7)

	Dólar observado (8)	TCM (1) (8) (2 de enero 1998=100)		TCM-5 (2) (8) (2 de enero 1998=100)		TCR (3) (Promedio 1986=100)		TCR-5 (4) (Promedio 1986=100)		IPE (5) (Promedio 1986=100)		IPE-5 (6) (Promedio 1986=100)	
		Valor	% Var. en 12 meses	Valor	% Var. en 12 meses	Valor	% Var. en 12 meses	Valor	% Var. en 12 meses	Valor	% Var. en 12 meses	Valor	% Var. en 12 meses
2010 Dic.	510,2	102,1	-7,9	132,8	-8,9	91,4	-4,5	77,3	-6,4	234,7	6,0	199,7	4,0
2011 Dic.	483,7	99,9	-2,0	130,2	-1,8	92,1	0,9	77,5	0,3	259,4	10,6	218,0	9,3
2012 Dic.	486,5	97,5	-2,3	127,5	-2,0	89,8	-2,5	74,4	-3,8	258,6	-0,3	214,5	-1,6
2013 Dic.	495,3	97,3	-0,2	127,2	-0,2	90,0	0,3	73,5	-1,2	259,3	0,3	211,6	-1,3
2012 Oct.	475,4	95,4	-8,6	125,3	-8,9	87,5	-8,8	72,6	-10,4	260,9	1,0	216,6	-0,7
Nov.	480,6	96,0	-7,3	125,7	-7,7	88,3	-7,0	72,9	-9,0	259,2	0,4	213,9	-1,7
Dic.	477,1	95,6	-8,4	125,2	-8,6	88,1	-7,3	72,5	-9,0	260,6	2,0	214,5	0,1
2013 Ene.	472,7	94,7	-6,4	123,3	-6,7	87,6	-5,7	71,6	-7,2	261,9	1,7	214,2	0,0
Feb.	472,3	94,3	-4,1	122,4	-4,2	87,7	-2,7	71,5	-4,3	262,7	0,5	214,1	-1,1
Mar.	472,5	93,6	-5,0	120,8	-5,5	86,6	-4,6	70,1	-6,7	260,3	-0,4	210,9	-2,6
Abr.	472,1	93,4	-5,0	120,4	-6,0	86,7	-4,3	70,1	-6,9	259,7	-0,4	209,9	-3,1
May.	479,6	94,5	-4,8	121,6	-6,5	87,7	-3,9	71,0	-6,7	258,6	0,6	209,1	-2,3
Jun.	502,9	98,5	-1,4	128,9	-1,8	91,3	-0,6	74,8	-2,2	258,1	1,9	211,5	0,2
Jul.	505,0	98,2	0,9	128,4	1,0	90,9	1,4	74,4	0,5	256,7	1,0	210,2	0,1
Ago.	512,6	99,8	4,5	131,6	5,3	92,4	4,5	76,2	4,1	257,6	0,2	212,3	-0,2
Sep.	504,6	98,2	3,3	129,3	3,4	90,9	3,5	74,5	1,9	258,7	-0,7	211,9	-2,2
Oct.	500,8	98,4	3,1	129,7	3,5	90,9	3,9	74,2	2,2	260,9	0,0	213,1	-1,6
Nov.	519,3	101,2	5,4	133,5	6,3	92,9	5,2	75,9	4,2	258,3	-0,3	210,9	-1,4
Dic.	529,5	102,8	7,6	136,1	8,8	94,2	6,9	77,2	6,4	258,4	-0,8	211,7	-1,3
2014 Ene.	537,0	103,3	9,1	137,5	11,5	95,3	8,8	78,1	9,1	258,1	-1,4	211,7	-1,2
Feb.	554,4	106,1	12,5	142,3	16,2	98,0	11,8	80,8	13,1	258,5	-1,6	213,1	-0,4
Mar.	563,8	107,9	15,3	145,4	20,4	99,3	14,7	82,2	17,2	259,5	-0,3	214,8	1,9
Abr.	554,6	106,4	13,9	143,0	18,7	97,7	12,6	80,9	15,3	261,1	0,5	216,1	3,0
May.	555,4	106,7	12,9	143,1	17,7	97,6	11,2	80,6	13,7	261,4	1,1	215,9	3,3
Jun.	553,1	106,0	7,6	142,0	10,2	96,9	6,2	80,0	7,0	260,9	1,1	215,4	1,8
Jul.	558,2	107,2	9,2	143,4	11,6	97,9	7,7	80,6	8,2	261,5	1,9	215,3	2,4
Ago.	579,1	110,5	10,7	147,3	12,0	100,5	8,8	82,4	8,2	259,6	0,8	212,8	0,3
Sep.	589,7	111,7	13,8	148,1	14,5								

Indices de tipo de cambio  
(índices)

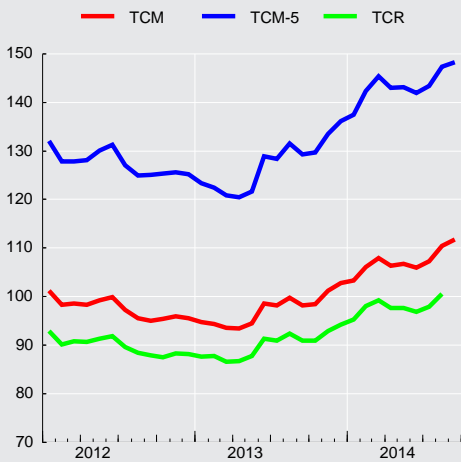

Tipo de cambio observado

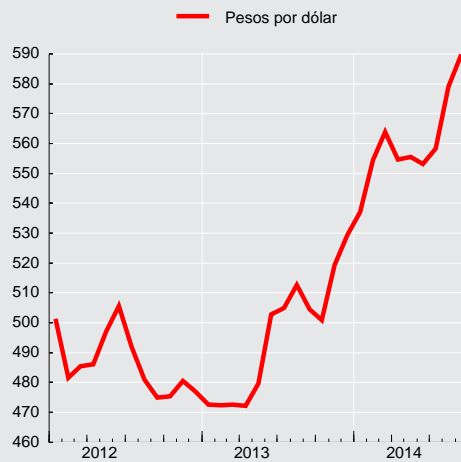



**CUADRO 8.2****Tipo de cambio nominal, peso-distintas monedas extranjeras, promedios mensuales (1)**

(Pesos por unidad de moneda extranjera)

Moneda	2013 Sep	Oct	Nov	Dic	2014 Ene	Feb	Mar	Abr	May	Jun	Jul	Ago
Baht tailandés	15,88	16,05	16,42	16,40	16,32	17,00	17,43	17,17	17,08	17,01	17,38	18,08
Bolivar fuerte(3)	80,29	79,69	82,63	84,25	85,46	88,22	89,72	88,25	88,38	88,01	88,83	92,14
Boliviano (Bolivia)	73,40	72,98	75,61	77,13	78,25	80,82	82,19	80,82	80,96	80,62	81,37	84,38
Colón de Costa Rica(5)	1,02	1,01	1,05	1,07	1,08	1,07	1,04	1,03	1,02	1,01	1,05	1,09
Corona checa	26,08	26,62	26,07	26,37	26,64	27,59	28,49	27,91	27,83	27,40	27,56	27,75
Corona danesa	90,10	91,52	93,99	97,20	98,08	101,42	104,52	102,56	102,26	100,81	101,44	103,48
Corona eslovaca	22,31	22,66	23,27	24,07	24,29	25,12	25,89	25,42	25,34	24,96	25,11	25,61
Corona noruega	84,21	84,06	85,38	86,25	87,25	90,49	94,09	92,74	93,53	91,67	90,16	93,39
Corona sueca	77,34	78,12	78,95	80,92	82,86	85,31	88,03	84,74	84,55	82,73	81,97	83,96
Dirham (Emiratos Árabes Unidos)	137,38	136,35	141,37	144,15	146,22	150,94	153,51	151,01	151,22	150,58	151,98	157,65
Dólar australiano	466,25	476,30	484,20	476,09	475,73	497,19	511,53	516,43	516,90	517,73	524,56	538,90
Dólar canadiense	486,13	483,71	495,12	497,66	491,72	501,54	507,71	504,52	510,05	510,44	520,60	530,06
Dólar fiji(5)	268,59	271,72	279,77	280,89	283,60	293,81	297,66	297,97	300,95	299,09	302,09	308,69
Dólar hongkonés	65,07	64,59	66,98	68,28	69,23	71,46	72,64	71,53	71,64	71,35	72,02	74,71
Dólar neozelandés	407,65	418,12	428,65	435,21	444,43	459,24	480,62	477,37	478,22	476,18	485,71	488,60
Dólar de singapur	398,64	402,62	416,27	420,89	422,05	437,91	444,89	441,90	443,80	441,99	449,22	463,77
Dólar taiwanés	17,00	17,03	17,59	17,83	17,83	18,29	18,56	18,35	18,44	18,44	18,65	19,31
Dólar estadounidense	504,57	500,81	519,25	529,45	537,03	554,41	563,84	554,64	555,40	553,06	558,21	579,05
Euro	671,97	682,66	701,02	725,08	731,76	756,78	780,05	765,66	763,22	751,87	756,34	771,42
Forint (Hungría)	2,24	2,32	2,36	2,42	2,43	2,44	2,50	2,49	2,51	2,46	2,44	2,46
Franco Pacific Island(5)	5,63	5,72	5,88	6,08	6,13	6,34	6,54	6,42	6,41	6,32	6,36	6,49
Franco suizo	544,64	554,51	569,05	592,19	594,55	619,56	640,84	628,11	625,44	617,26	622,52	636,50
Guaraní (Paraguay)	0,11	0,11	0,12	0,12	0,12	0,12	0,13	0,13	0,13	0,13	0,13	0,14
Libra esterlina	797,42	806,25	835,96	866,58	884,42	917,49	937,59	928,16	935,42	934,26	953,42	967,80
Nueva lira turca	249,26	252,41	256,72	257,55	242,44	251,04	254,66	260,94	265,77	261,07	263,62	268,30
Nuevo sol(Perú)	181,31	180,89	185,78	190,15	191,29	197,09	200,95	198,60	199,21	198,06	200,46	205,79
Peso argentino	88,15	85,80	86,43	83,98	76,63	70,59	71,21	69,35	69,13	68,12	68,46	69,71
Peso colombiano	0,26	0,27	0,27	0,27	0,27	0,27	0,28	0,29	0,29	0,29	0,30	0,31
Peso mexicano	38,47	38,52	39,79	40,70	40,64	41,71	42,72	42,44	42,94	42,59	43,00	44,02
Peso uruguayo	22,84	23,28	24,45	24,95	24,93	24,88	25,03	24,37	24,18	24,15	24,39	24,49
Rand (Sudáfrica)	50,38	50,58	50,97	51,15	49,49	50,57	52,47	52,61	53,40	51,79	52,40	54,29
Real (Brasil)	220,74	228,84	226,56	225,71	225,58	232,63	242,10	248,27	250,08	247,25	251,44	255,22
Ringgit (Malasia) (4)	154,74	157,51	162,49	163,22	162,65	167,50	171,83	170,39	171,93	171,87	175,43	182,15
Rubio (Rusia)(5)	15,42	15,61	15,88	16,11	15,93	15,72	15,60	15,56	15,94	16,08	16,10	16,05
Rupia (India)	7,86	8,12	8,30	8,56	8,65	8,91	9,23	9,19	9,35	9,26	9,30	9,52
Rupia (Indonesia) (6)	0,04	0,04	0,05	0,04	0,04	0,05	0,05	0,05	0,05	0,05	0,05	0,05
Won coreano	0,46	0,47	0,49	0,50	0,50	0,52	0,53	0,53	0,54	0,54	0,55	0,57
Yen (Japón)	5,08	5,12	5,19	5,13	5,17	5,43	5,51	5,41	5,46	5,42	5,49	5,63
Yuan (China)	82,55	82,14	85,43	87,16	88,99	91,58	91,57	89,13	89,02	88,76	90,03	94,05
Zloty (Polonia)	158,48	163,08	167,28	173,65	175,28	181,35	185,79	183,17	182,64	181,86	182,55	184,07
DEG (2)	767,13	770,61	794,95	814,33	824,70	853,42	872,62	858,55	859,35	852,21	860,85	884,04

Fuentes: Bloomberg y Reuters.



**CUADRO 8.3**  
**Paridades de monedas extranjeras, promedios mensuales (1)**  
(Moneda extranjera por dólar)

Moneda	2013 Sep	Oct	Nov	Dic	2014 Ene	Feb	Mar	Abr	May	Jun	Jul	Ago
Baht tailandés	31,7851	31,2005	31,6149	32,2963	32,9101	32,6169	32,3566	32,3086	32,5100	32,5050	32,1121	32,0226
Bolivar fuerte(3)	6,2842	6,2842	6,2842	6,2842	6,2842	6,2842	6,2842	6,2850	6,2842	6,2842	6,2842	6,2842
Boliviano (Bolivia)	6,8745	6,8623	6,8675	6,8650	6,8634	6,8595	6,8600	6,8624	6,8600	6,8600	6,8600	6,8625
Colón de Costa Rica(5)	496,9794	495,5618	494,8505	494,2840	497,8132	521,1030	544,3705	540,2038	545,5895	545,4490	533,0523	533,6975
Corona checa	19,3473	18,8109	19,9232	20,0747	20,1594	20,0996	19,7911	19,8738	19,9636	20,1855	20,2568	20,8661
Corona danesa	5,6001	5,4723	5,5246	5,4472	5,4755	5,4666	5,3952	5,4079	5,4321	5,4863	5,5027	5,5956
Corona eslovaca	22,6213	22,1016	22,3149	21,9966	22,1082	22,0700	21,7768	21,8224	21,9246	22,1588	22,2326	22,6124
Corona noruega	5,9921	5,9584	6,0825	6,1385	6,1553	6,1281	5,9932	5,9804	5,9382	6,0339	6,1910	6,2010
Corona sueca	6,5251	6,4115	6,5775	6,5429	6,4817	6,4985	6,4059	6,5453	6,5693	6,6853	6,8096	6,8969
Dirham (Emiratos Árabes Unidos)	3,6728	3,6729	3,6729	3,6729	3,6729	3,6730	3,6729	3,6729	3,6730	3,6729	3,6728	3,6729
Dólar australiano	1,0823	1,0516	1,0725	1,1122	1,1288	1,1152	1,1023	1,0740	1,0745	1,0683	1,0641	1,0745
Dólar canadiense	1,0379	1,0353	1,0487	1,0639	1,0922	1,1054	1,1106	1,0993	1,0889	1,0836	1,0722	1,0925
Dólar fiji(5)	1,8787	1,8432	1,8560	1,8850	1,8935	1,8870	1,8943	1,8616	1,8456	1,8492	1,8479	1,8760
Dólar hongkonés	7,7544	7,7539	7,7525	7,7535	7,7574	7,7586	7,7617	7,7543	7,7524	7,7518	7,7503	7,7504
Dólar neozelandés	1,2382	1,1978	1,2114	1,2166	1,2084	1,2073	1,1733	1,1619	1,1615	1,1617	1,1493	1,1851
Dólar de singapur	1,2657	1,2439	1,2474	1,2580	1,2724	1,2660	1,2674	1,2551	1,2515	1,2513	1,2426	1,2486
Dólar taiwanés	29,6777	29,4056	29,5160	29,7033	30,1209	30,3033	30,3852	30,2204	30,1248	29,9939	29,9322	29,9837
Euro	0,7509	0,7337	0,7407	0,7302	0,7339	0,7326	0,7229	0,7244	0,7278	0,7356	0,7380	0,7506
Forint (Hungría)	225,0789	216,0827	220,4285	219,0965	221,2209	227,0135	225,1333	222,4757	221,5075	224,8667	228,4923	235,4165
Franco Pacífico Island(5)	89,6031	87,5446	88,3889	87,1343	87,5516	87,4067	86,2825	86,3567	86,6985	87,4597	87,8417	89,2522
Franco suizo	0,9265	0,9032	0,9125	0,8941	0,9033	0,8949	0,8799	0,8830	0,8882	0,8960	0,8967	0,9097
Guarani (Paraguay)	4.434,1667	4.437,0682	4.423,6500	4.506,1200	4.627,3955	4.520,5950	4.420,7381	4.429,8619	4.419,5700	4.404,4048	4.265,6500	4.264,3750
Libra esterlina	0,6328	0,6212	0,6212	0,6110	0,6073	0,6043	0,6014	0,5976	0,5938	0,5920	0,5855	0,5983
Nueva lira turca	2,0244	1,9842	2,0228	2,0564	2,2155	2,2087	2,2140	2,1256	2,0898	2,1186	2,1177	2,1582
Nuevo sol peruano	2,7830	2,7687	2,7949	2,7844	2,8074	2,8130	2,8059	2,7928	2,7879	2,7925	2,7846	2,8138
Peso argentino	5,7246	5,8369	6,0080	6,3069	7,0474	7,8539	7,9183	7,9983	8,0340	8,1187	8,1540	8,3063
Peso colombiano	1.923,4750	1.884,9182	1.921,2260	1.933,6725	1.960,3891	2.039,1310	2.019,1886	1.937,4910	1.915,5995	1.886,8986	1.857,2864	1.898,8485
Peso mexicano	13,1184	13,0035	13,0493	13,0103	13,2128	13,2928	13,1977	13,0691	12,9339	12,9869	12,9816	13,1550
Peso uruguayo	22,1023	21,5120	21,2373	21,2194	21,5465	22,2813	22,5280	22,7600	22,9676	22,8992	22,8910	23,6431
Rand (Sudáfrica)	10,0175	9,9033	10,1876	10,3509	10,8521	10,9649	10,7461	10,5415	10,4007	10,6789	10,6539	10,6658
Real (Brasil)	2,2867	2,1886	2,2922	2,3459	2,3808	2,3837	2,3290	2,2341	2,2209	2,2371	2,2200	2,2690
Ringgit (Malasia) (4)	3,2609	3,1798	3,1956	3,2443	3,3016	3,3101	3,2814	3,2551	3,2303	3,2179	3,1820	3,1792
Rubio (Rusia)(5)	32,7199	32,0825	32,7040	32,8716	33,7065	35,2701	36,1490	35,6421	34,8539	34,4046	34,6760	36,0875
Rupia (India)	64,2081	61,6718	62,5493	61,8706	62,0510	62,2339	61,0514	60,3224	59,4131	59,7013	60,0408	60,8380
Rupia (Indonesia) (6)	11.323,2222	11.156,6818	11.565,0000	12.047,0000	12.148,9091	11.945,0000	11.425,5238	11.418,9524	11.527,2000	11.881,5238	11.668,6364	11.701,3000
Won coreano	1.086,3378	1.067,0891	1.062,7200	1.055,9895	1.065,7218	1.071,3720	1.070,6300	1.044,3162	1.024,6055	1.019,2886	1.019,1900	1.025,1385
Yen (Japón)	99,2372	97,8155	100,0000	103,2160	103,8955	102,1320	102,2576	102,5052	101,8020	102,0871	101,6900	102,9190
Yuan (China)	6,1125	6,0969	6,0784	6,0742	6,0351	6,0539	6,1581	6,2228	6,2391	6,2314	6,2002	6,1568
Zloty (Polonia)	3,1841	3,0714	3,1042	3,0490	3,0637	3,0576	3,0349	3,0279	3,0412	3,0412	3,0577	3,1457
DEG (2)	0,6577	0,6499	0,6532	0,6502	0,6512	0,6496	0,6462	0,6460	0,6463	0,6490	0,6484	0,6550

Fuentes: Bloomberg y Reuters.

# IX. ESTADÍSTICAS MONETARIAS Y FINANCIERAS\*

\*Para consultas sobre esta información dirigirse a: [dineroybanca@bcentral.cl](mailto:dineroybanca@bcentral.cl)

## **Agregados Monetarios**



### CUADRO 9.1.1 Base monetaria y agregados monetarios privados (1)(2)(3)

(Promedios en miles de millones de pesos)

	Base monetaria (4)	Circulante (5)	D1	Dv + Ahv	M1 (6)	Dp	Ahp	Cuotas de FM en instr. de hasta 1 año	Captaciones de CAC	Inversión de FM en M2	Inversión de CAC en M2	M2 (7)
2010 Dic.	5.595	3.209	8.214	4.682	16.105	36.536	2.841	8.249	405	7.602	23	56.511
2011 Dic.	6.720	3.647	9.808	4.555	18.009	45.170	2.985	9.216	501	8.904	33	66.944
2012 Dic.	7.660	4.199	10.635	4.765	19.598	48.631	3.190	10.935	524	10.836	26	72.016
2013 Dic.	8.297	4.693	12.019	5.400	22.112	56.209	3.346	12.514	534	11.940	42	82.733
2012 Oct	6.918	3.917	9.823	4.572	18.313	49.859	3.183	10.090	535	10.133	27	71.820
Nov	7.052	3.957	9.970	4.345	18.272	49.658	3.197	11.170	528	11.180	29	71.615
Dic	7.660	4.199	10.635	4.765	19.598	48.631	3.190	10.935	524	10.836	26	72.016
2013 Ene	7.587	4.180	10.934	4.999	20.114	49.943	3.187	9.936	525	9.750	27	73.928
Feb	7.433	4.212	10.694	4.730	19.636	50.247	3.194	9.192	531	9.064	30	73.705
Mar	7.538	4.204	10.800	4.922	19.926	51.363	3.214	9.313	540	9.175	31	75.152
Abr	7.365	4.208	10.876	4.908	19.992	52.378	3.241	10.558	546	10.288	31	76.396
May	7.436	4.337	11.107	4.927	20.371	53.405	3.268	12.144	548	11.585	32	78.120
Jun	7.677	4.335	11.192	5.247	20.774	53.887	3.297	11.437	560	10.855	38	79.062
Jul	7.727	4.347	11.228	5.274	20.849	54.335	3.318	10.501	559	9.960	41	79.560
Ago	7.587	4.303	11.051	5.091	20.445	55.066	3.335	11.599	546	10.965	41	79.984
Sep	7.792	4.567	11.065	5.552	21.184	54.940	3.349	11.511	535	10.995	42	80.482
Oct	7.636	4.494	10.920	4.987	20.401	55.246	3.358	11.654	530	11.358	41	79.789
Nov	7.725	4.490	11.086	5.227	20.803	55.809	3.356	12.863	529	12.543	43	80.775
Dic	8.297	4.693	12.019	5.400	22.112	56.209	3.346	12.514	534	11.940	42	82.733
2014 Ene	8.058	4.743	11.973	5.638	22.354	56.631	3.354	12.348	547	11.691	39	83.503
Feb	8.100	4.726	11.756	5.627	22.108	57.144	3.373	12.633	560	11.964	41	83.814
Mar	8.025	4.689	11.789	5.696	22.174	56.930	3.403	11.579	566	10.995	42	83.616
Abr	7.978	4.728	12.089	5.782	22.599	56.019	3.434	11.801	571	11.068	41	83.314
May	8.098	4.767	12.065	6.083	22.915	55.231	3.477	13.062	576	11.997	42	83.224
Jun	8.142	4.789	12.204	6.140	23.133	55.413	3.525	11.618	579	10.680	44	83.544
Jul	7.978	4.747	12.090	5.946	22.783	57.035	3.554	10.949	575	9.986	48	84.861
Ago	8.142	4.731	12.091	5.784	22.606	57.951	3.561	9.994	564	9.149	49	85.478
Sep	8.226	4.888	12.316	6.041	23.244	57.777	3.567					



### CUADRO 9.1.1 Base monetaria y agregados monetarios privados (continuación) (1)(2)(3)

(Promedios en miles de millones de pesos)

	Depósitos en moneda extranjera	Documentos del Banco Central	Bonos de Tesorería	Letras de crédito	Efectos de comercio	Bonos de empresas	Cuotas del resto de FM	Cuotas de ahorro voluntario AFP	Inversión de FM en M3	Inversión de AFP en M3	M3 (8)
2010 Dic.	6.928	4.369	6.064	2.574	325	14.488	8.652	773	3.736	239	96.709
2011 Dic.	7.085	8.929	9.719	2.094	276	16.074	7.229	724	3.769	307	114.998
2012 Dic.	8.069	9.420	10.454	1.491	209	16.611	7.218	736	3.745	307	122.172
2013 Dic.	9.629	10.362	13.168	994	176	17.974	8.280	796	4.639	329	139.144
2012 Oct.	7.301	10.228	10.347	1.552	181	16.439	7.232	732	3.769	316	121.748
Nov.	7.698	10.695	10.373	1.420	197	16.454	7.292	733	3.956	311	122.210
Dic.	8.069	9.420	10.454	1.491	209	16.611	7.218	736	3.745	307	122.172
2013 Ene.	8.083	9.113	11.068	1.479	223	16.822	7.192	745	3.655	301	124.697
Feb.	8.003	9.730	11.053	1.451	231	16.932	7.305	754	3.768	299	125.096
Mar.	8.012	9.597	11.169	1.528	218	16.967	7.443	760	3.688	303	126.856
Abr.	8.185	10.277	11.434	1.334	213	17.134	7.463	764	3.893	313	128.993
May.	8.518	10.688	11.865	1.391	216	17.266	7.487	771	4.157	325	131.840
Jun.	8.810	10.366	12.198	1.289	212	17.236	7.489	769	3.962	328	133.141
Jul.	9.258	10.552	12.470	1.115	181	17.073	7.513	766	3.859	327	134.303
Ago.	9.605	10.931	12.813	1.137	150	17.682	7.573	765	4.068	331	136.241
Sep.	9.548	11.082	13.068	1.144	149	18.101	7.574	766	4.112	336	137.466
Oct.	9.431	11.107	13.408	1.070	157	17.908	7.754	782	4.183	337	136.886
Nov.	9.543	11.320	13.232	1.081	167	17.938	8.087	793	4.541	334	138.062
Dic.	9.629	10.362	13.168	994	176	17.974	8.280	796	4.639	329	139.144
2014 Ene.	9.790	9.794	12.909	901	186	18.179	8.506	795	4.766	336	139.461
Feb.	10.309	10.898	13.094	918	186	18.294	9.003	807	5.185	345	141.792
Mar.	10.475	11.102	13.086	900	176	18.297	9.692	824	5.467	351	142.348
Abr.	10.963	11.030	13.065	878	182	18.190	10.463	839	5.943	358	142.624
May.	11.532	11.529	13.403	1.226	188	18.193	11.307	859	6.551	365	144.543
Jun.	11.358	11.248	13.809	1.460	183	18.312	12.122	877	6.738	368	145.807
Jul.	11.327	10.768	14.046	1.029	176	18.319	12.616	872	6.947	373	146.696
Ago.	11.949	10.785	14.195	1.005	177	18.547	13.441	896	7.094	375	149.005
Sep.	11.976	10.945	14.463	1.000							

Agregados monetarios  
(variación anual)

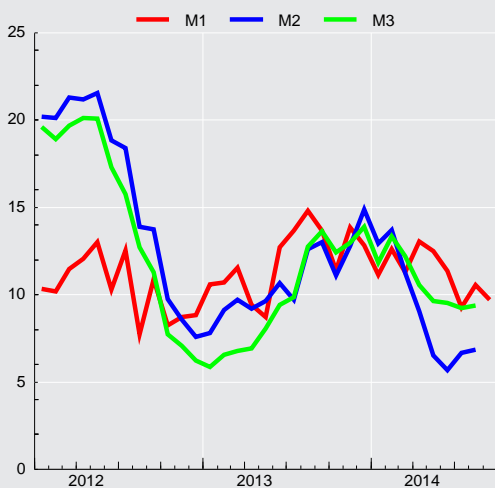



### CUADRO 9.1.2 Agregados monetarios privados desestacionalizados (1)(2)(3)

(Promedios en miles de millones de pesos de 1996)

	Circulante (4)				M1 (5)			
	Original		Desestacionalizado		Original		Desestacionalizado	
	Serie	Variac. porcent. en 12 meses	Serie	Variac. porcent. en el mes	Serie	Variac. porcent. en 12 meses	Serie	Variac. porcent. en el mes
2010 Dic.	1.934,0	15,7	1.872,3	0,2	9.705,7	27,0	9.542,8	-0,2
2011 Dic.	2.103,4	8,1	2.045,3	0,3	10.386,9	7,7	10.167,0	1,0
2012 Dic.	2.392,4	12,0	2.314,6	1,3	11.166,2	7,1	10.904,2	1,2
2013 Dic.	2.597,8	12,4	2.527,0	-0,4	12.239,2	10,4	12.005,3	0,4
2012 Sep	2.282,5	15,0	2.261,0	0,6	10.629,7	8,1	10.623,7	1,1
Oct	2.220,8	12,2	2.259,0	-0,1	10.381,6	5,4	10.642,3	0,2
Nov	2.254,7	12,4	2.285,2	1,2	10.410,5	6,8	10.779,7	1,3
Dic	2.392,4	13,7	2.314,6	1,3	11.166,2	7,5	10.904,2	1,2
2013 Ene	2.377,1	13,5	2.331,6	0,7	11.436,9	9,1	11.092,4	1,7
Feb	2.392,8	13,9	2.359,5	1,2	11.154,1	9,2	11.104,5	0,1
Mar	2.378,8	14,0	2.376,7	0,7	11.274,0	10,2	11.244,0	1,3
Abr	2.392,9	13,5	2.414,7	1,6	11.368,0	9,4	11.361,0	1,0
May	2.465,9	15,0	2.457,5	1,8	11.583,2	9,1	11.430,3	0,6
Jun	2.450,4	12,7	2.449,3	-0,3	11.742,2	11,0	11.563,7	1,2
Jul	2.449,7	11,7	2.470,5	0,9	11.749,2	11,7	11.802,5	2,1
Ago	2.420,2	10,3	2.480,5	0,4	11.498,6	12,3	11.759,1	-0,4
Sep	2.556,0	12,0	2.523,0	1,7	11.854,9	11,5	11.862,1	0,9
Oct	2.512,4	13,1	2.549,5	1,1	11.405,2	9,9	11.725,8	-1,1
Nov	2.500,3	10,9	2.536,9	-0,5	11.584,0	11,3	11.955,9	2,0
Dic	2.597,8	8,6	2.527,0	-0,4	12.239,2	9,6	12.005,3	0,4
2014 Ene	2.620,1	10,2	2.563,6	1,4	12.348,4	8,0	11.996,0	-0,1
Feb	2.597,6	8,6	2.563,0	-0,0	12.152,1	8,9	12.092,5	0,8
Mar	2.556,9	7,5	2.568,7	0,2	12.091,3	7,2	12.094,0	0,0
Abr	2.562,9	7,1	2.575,2	0,3	12.249,9	7,8	12.153,1	0,5
May	2.576,3	4,5	2.571,7	-0,1	12.384,0	6,9	12.186,5	0,3
Jun	2.577,4	5,2	2.583,7	0,5	12.452,4	6,0	12.306,8	1,0
Jul	2.557,6	4,4	2.589,4	0,2	12.275,5	4,5	12.382,7	0,6
Ago	2.541,2	5,0	2.607,1	0,7	12.143,7	5,6	12.418,2	0,3

### CUADRO 9.1.2 Agregados monetarios privados desestacionalizados (continuación) (1)(2)(3)

(Promedios en miles de millones de pesos de 1996)

	M2 (6)				M3 (7)			
	Original		Desestacionalizado		Original		Desestacionalizado	
	Serie	Variac. porcent. en 12 meses	Serie	Variac. porcent. en el mes	Serie	Variac. porcent. en 12 meses	Serie	Variac. porcent. en el mes
2010	34.056	2,7	33.909	1,9	58.281	4,0	58.012	1,6
2011	38.503	8,6	38.357	-0,4	66.218	11,5	65.958	-0,5
2012	41.031	12,9	41.003	-0,1	69.608	11,4	69.694	0,0
2013	45.794	9,1	45.714	0,8	77.018	8,2	77.063	0,1
2012 Sep	40.614	10,9	40.895	-0,0	68.993	8,5	69.165	-0,5
Oct	40.715	6,9	41.144	0,6	69.019	4,9	69.315	0,2
Nov	40.803	6,6	41.050	-0,2	69.629	5,2	69.687	0,5
Dic	41.031	6,6	41.003	-0,1	69.608	5,1	69.694	0,0
2013 Ene	42.036	6,4	41.537	1,3	70.904	4,5	70.450	1,1
Feb	41.868	8,0	41.856	0,8	71.060	5,5	71.074	0,9
Mar	42.520	8,4	42.633	1,9	71.773	5,5	72.039	1,4
Abr	43.441	8,5	43.423	1,9	73.349	6,3	73.383	1,9
May	44.421	9,0	44.285	2,0	74.968	7,4	74.898	2,1
Jun	44.689	9,0	44.463	0,4	75.256	7,8	75.043	0,2
Jul	44.836	7,8	44.705	0,5	75.686	7,9	75.705	0,9
Ago	44.985	10,2	45.026	0,7	76.625	10,3	76.491	1,0
Sep	45.039	10,9	45.416	0,9	76.929	11,5	77.220	1,0
Oct	44.607	9,6	45.028	-0,9	76.528	10,9	76.868	-0,5
Nov	44.978	10,2	45.331	0,7	76.878	10,4	76.970	0,1
Dic	45.794	11,6	45.714	0,8	77.018	10,6	77.063	0,1
2014 Ene	46.128	9,7	45.563	-0,3	77.040	8,7	76.564	-0,6
Feb	46.069	10,0	45.999	1,0	77.937	9,7	77.908	1,8
Mar	45.595	7,2	45.696	-0,7	77.622	8,1	77.985	0,1
Abr	45.160	4,0	45.109	-1,3	77.309	5,4	77.340	-0,8
May	44.976	1,3	44.819	-0,6	78.114	4,2	77.888	0,7
Jun	45.094	0,9	44.960	0,3	78.553	4,4	78.446	0,7
Jul	45.724	2,0	45.591	1,4	79.041	4,4	78.951	0,6
Ago	45.919	2,1	45.988	0,9	80.045	4,5	79.923	1,2

## Depósitos y Colocaciones





### CUADRO 9.2.1 Colocaciones por tipo de deudor, balances individuales (1)(2)

(Saldos en miles de millones de pesos)

	Comerciales (3)(4)	Consumo (3)(4)	Vivienda (4)	Crédito comercio exterior	Total
2010 Dic.	44.826	9.391	19.481	5.284	78.982
2011 Dic.	51.806	11.054	21.896	7.604	92.360
2012 Dic.	59.124	12.333	24.294	8.052	103.803
2013 Dic.	64.939	13.615	27.049	8.668	114.271
2012 Sep	56.659	11.975	23.503	8.207	100.343
Oct	57.337	12.103	23.791	8.152	101.383
Nov	58.332	12.245	24.113	8.170	102.860
Dic	59.124	12.333	24.294	8.052	103.803
2013 Ene	59.058	12.430	24.441	7.942	103.872
Feb	59.462	12.490	24.647	8.032	104.631
Mar	59.954	12.643	24.885	8.215	105.697
Abr	60.067	12.768	25.126	8.448	106.409
May	60.845	12.814	25.239	9.149	108.048
Jun	61.380	12.886	25.411	9.282	108.958
Jul	61.639	12.968	25.677	9.555	109.839
Ago	62.324	13.121	25.932	9.463	110.841
Sep	62.677	13.184	26.180	8.994	111.035
Oct	63.075	13.343	26.484	8.901	111.804
Nov	64.441	13.519	26.713	9.170	113.844
Dic	64.939	13.615	27.049	8.668	114.271
2014 Ene	65.565	13.774	27.428	8.975	115.742
Feb	65.695	13.844	27.727	9.020	116.286
Mar	65.259	13.965	28.090	8.769	116.083
Abr	65.388	14.089	28.512	9.120	117.109
May	65.767	14.118	28.889	9.037	117.811
Jun	66.169	14.148	29.224	8.735	118.275
Jul	66.458	14.241	29.477	9.041	119.217
Ago	66.793	14.311	29.707	9.191	120.002

Fuente: Superintendencia de Bancos e Instituciones Financieras (SBIF) y Banco Central de Chile.

Colocaciones por tipo de deudor  
(variación anual, porcentaje)

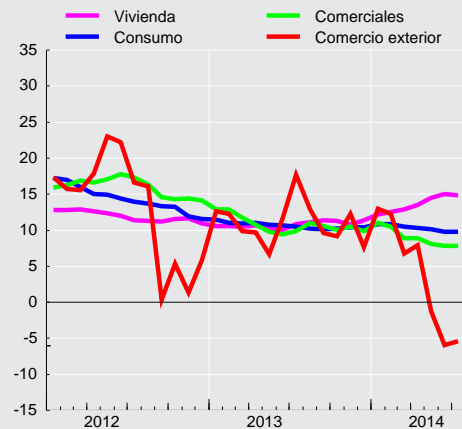



**CUADRO 9.2.2**  
Colocaciones según reajustabilidad. Saldos (1)(2)

	Colocaciones en moneda nacional (miles de millones de pesos)								Colocaciones en moneda extranjera (millones de dólares) (3)		
	No Reajustables			Reajustables				Total	Hasta 1 año	Mas de 1 año	Total
	Hasta 1 año	Más de 1 año	Total	Hasta 1 año	Más de 1 año	En letras de crédito	Total				
2010 Dic.	13.722	16.214	29.936	3.272	27.519	2.803	33.594	63.530	11.140	4.290	15.430
2011 Dic.	14.359	18.939	33.298	3.998	31.607	2.543	38.148	71.446	14.211	7.224	21.435
2012 Dic.	16.910	21.571	38.481	4.431	35.125	2.297	41.853	80.334	16.070	8.804	24.874
2013 Dic.	18.001	23.546	41.547	5.500	39.041	2.036	46.577	88.124	16.327	10.081	26.408
2012 Jul.	15.913	20.697	36.610	4.433	33.772	2.391	40.596	77.206	15.331	8.181	23.512
Ago	15.605	21.272	36.877	4.561	33.989	2.361	40.911	77.788	15.839	8.072	23.911
Sep	16.003	20.922	36.925	4.713	34.310	2.347	41.370	78.295	15.690	8.321	24.011
Oct	15.979	21.144	37.123	4.798	34.693	2.328	41.819	78.942	15.335	8.334	23.669
Nov	16.348	21.313	37.661	4.893	35.089	2.319	42.301	79.962	15.629	9.108	24.737
Dic	16.910	21.571	38.481	4.431	35.125	2.297	41.853	80.334	16.070	8.804	24.874
2013 Ene.	17.000	21.628	38.628	4.388	35.743	2.265	42.396	81.024	16.095	8.576	24.671
Feb	16.671	21.840	38.511	4.291	36.282	2.245	42.818	81.329	16.375	8.947	25.322
Mar	16.838	21.995	38.833	4.456	36.599	2.230	43.285	82.118	16.392	8.832	25.224
Abr	16.998	22.076	39.074	4.740	36.748	2.208	43.696	82.770	17.144	8.849	25.993
May	17.078	22.168	39.246	4.869	36.764	2.182	43.815	83.061	17.763	8.999	26.762
Jun	17.347	22.297	39.644	5.125	36.886	2.163	44.174	83.818	17.836	9.034	26.870
Jul	16.966	22.463	39.429	5.330	37.253	2.143	44.725	84.155	18.081	9.258	27.340
Ago	17.406	22.602	40.008	5.463	37.701	2.127	45.292	85.300	18.149	9.710	27.859
Sep	17.110	22.844	39.954	5.585	38.029	2.114	45.728	85.682	17.909	9.687	27.595
Oct	16.919	23.079	39.998	5.647	38.417	2.070	46.134	86.132	17.494	10.014	27.508
Nov	17.539	23.278	40.816	5.608	38.741	2.049	46.397	87.214	17.509	10.077	27.585
Dic	18.001	23.546	41.547	5.500	39.041	2.036	46.577	88.124	16.327	10.081	26.408
2014 Ene.	17.869	23.539	41.408	5.631	39.577	2.018	47.226	88.634	15.832	10.099	25.931
Feb	18.107	23.581	41.689	5.703	39.929	2.001	47.633	89.321	15.896	10.132	26.028
Mar	17.826	23.613	41.439	5.685	40.324	1.989	47.998	89.437	15.717	10.153	25.870
Abr	18.059	23.676	41.736	5.751	40.793	1.977	48.521	90.256	15.786	10.200	25.986
May	18.343	23.756	42.099	6.037	41.287	1.966	49.290	91.389	15.867	10.197	26.063
Jun	18.111	23.832	41.943	6.131	41.700	1.956	49.787	91.730	15.326	10.228	25.554



### CUADRO 9.2.3 Depósitos y captaciones en moneda nacional (1) (2)

(Saldos en miles de millones de pesos)

	Venta de títulos de crédito con pacto de retrocompra	Obligaciones en letras de crédito	Depósitos a menos de 30 días			Depósitos y captaciones a más de 30 días					Total	
			En cuentas corrientes	Ahorro a la vista	Otros	De 30 a 89 días	De 90 a 365 días		A más de un año			Ahorro a plazo
							Reajus- table	No reajus- table	Reajus- table	No reajus- table		
2010 Dic.	674	3.289	13.815	72	3.669	11.288	1.820	9.944	14.584	3.665	2.842	65.662
2011 Dic.	1.198	2.859	15.473	74	4.066	15.883	2.290	11.442	16.205	7.423	2.993	79.906
2012 Dic.	1.016	2.467	17.787	80	3.718	17.028	3.533	14.386	17.292	7.410	3.183	87.900
2013 Dic.	577	2.112	19.128	86	4.227	17.456	2.399	14.038	21.492	10.215	3.349	95.077
2012 Jul	704	2.558	14.702	73	3.280	17.666	3.037	13.926	17.618	7.495	3.161	84.220
Ago	929	2.541	14.418	72	3.469	17.277	3.336	14.642	17.578	7.606	3.160	85.028
Sep	814	2.543	14.574	76	3.595	17.786	3.585	14.106	17.818	7.806	3.117	85.881
Oct	701	2.459	14.331	73	3.357	16.876	3.811	14.703	17.815	7.899	3.202	85.227
Nov	794	2.478	14.872	73	3.463	17.309	3.746	14.409	17.750	7.613	3.203	85.710
Dic	1.016	2.467	17.787	80	3.718	17.028	3.533	14.386	17.292	7.410	3.183	87.900
2013 Ene	860	2.368	16.045	78	3.727	17.434	3.359	14.801	17.284	7.889	3.187	87.032
Feb	791	2.377	15.930	107	3.691	16.698	3.422	14.421	17.715	8.598	3.204	86.954
Mar	626	2.371	16.134	105	3.715	16.120	3.511	15.287	18.308	8.531	3.232	87.944
Abr	668	2.290	15.813	103	3.742	17.200	3.447	14.100	18.648	8.300	3.248	87.559
May	771	2.286	16.532	79	3.972	18.356	3.194	14.224	19.022	8.603	3.281	90.320
Jun	838	2.273	16.328	84	4.173	18.682	3.314	13.546	19.328	9.299	3.309	91.175
Jul	783	2.199	16.155	80	3.887	18.619	3.303	13.612	19.350	9.403	3.333	90.724
Ago	766	2.207	16.014	80	3.921	19.277	3.412	13.151	19.828	9.696	3.343	91.695
Sep	651	2.200	16.613	82	4.092	19.422	3.121	12.541	20.207	9.731	3.359	92.018
Oct	888	2.117	16.081	81	3.915	19.331	2.972	13.095	20.446	9.794	3.364	92.084
Nov	692	2.119	16.600	82	3.980	18.299	2.655	13.330	21.169	10.127	3.352	92.404
Dic	577	2.112	19.128	86	4.227	17.456	2.399	14.038	21.492	10.215	3.349	95.077
2014 Ene	567	2.050	17.700	86	4.223	17.962	2.400	14.776	21.879	10.343	3.365	95.350
Feb	505	2.055	17.167	87	4.285	17.557	2.572	14.970	22.053	9.893	3.387	94.530
Mar	491	2.050	17.687	86	4.600	17.618	2.773	14.963	22.104	9.819	3.426	95.617
Abr	694	1.987	17.330	87	4.544	17.439	2.761	14.193	21.814	10.029	3.452	94.330
May	620	2.001	18.105	88	4.841	15.909	2.813	14.496	22.569	10.137	3.509	95.090
Jun	596	2.006	17.799	91	4.440	16.289	2.818	14.038	22.900	10.253	3.551	94.781

### CUADRO 9.2.4 Depósitos en moneda extranjera (1)

(Saldos de millones de dólares)

	Depósitos a la vista (2)	Depósitos a plazo (3)	Total	
2010 Dic.		4.036	19.854	23.890
2011 Dic.		4.067	17.241	21.308
2012 Dic.		4.548	21.051	25.599
2013 Dic.		4.991	23.645	28.635
2012 Jul		4.202	18.693	22.895
Ago		4.657	17.530	22.187
Sep		4.454	19.374	23.828
Oct		4.631	19.635	24.266
Nov		4.537	20.268	24.806
Dic		4.548	21.051	25.599
2013 Ene		5.014	20.121	25.135
Feb		5.258	20.436	25.694
Mar		4.659	21.752	26.410
Abr		5.452	22.215	27.668
May		4.812	20.939	25.751
Jun		5.016	21.740	26.755
Jul		4.922	23.086	28.008
Ago		5.078	22.760	27.837
Sep		5.219	22.804	28.024
Oct		4.815	23.510	28.326
Nov		4.747	23.590	28.336
Dic		4.991	23.645	28.635
2014 Ene		4.919	23.385	28.304
Feb		5.456	23.533	28.989
Mar		5.713	22.704	28.416
Abr		6.149	24.182	30.331
May		6.065	24.595	30.660
Jun		5.939	24.741	30.680

## **Panoramas Financieros**



### CUADRO 9.3.1 Activos y pasivos del Banco Central de Chile (1)(5)(6)

(Saldos en miles de millones de pesos)

	Posición externa neta		Crédito interno					Total	Pasivos monetarios		
	Reservas internacionales	Otros (2)	Sector privado (3)	Gobierno General (neto)	Bancos y financieras		Otros (neto) (4)		Base monetaria		Bonos y pagarés
					Docu-mentos	Otros (3)			Circulante	Encaje	
2010 Dic.	13.051	-543	861	559	0	-2.964	3.477	14.441	3.423	2.102	8.916
2011 Dic.	21.891	-584	805	143	0	-4.593	2.375	20.037	3.892	2.959	13.186
2012 Dic.	19.933	-537	717	367	0	-4.202	4.517	20.795	4.480	3.411	12.905
2013 Dic.	21.523	-580	609	738	0	-4.370	3.867	21.787	4.981	3.773	13.033
2012 Oct.	18.694	-535	725	828	0	-1.677	4.381	22.415	4.119	2.361	15.935
Nov	19.042	-537	735	807	0	-2.535	4.484	21.997	4.145	2.169	15.683
Dic	19.933	-537	717	367	0	-4.202	4.517	20.795	4.480	3.411	12.905
2013 Ene.	18.834	-520	723	823	0	-1.455	4.799	23.205	4.238	2.276	16.691
Feb	18.615	-514	733	793	0	-1.902	4.952	22.677	4.227	3.105	15.345
Mar	18.822	-512	738	793	0	-2.858	5.101	22.084	4.339	2.870	14.875
Abr	19.440	-517	592	716	0	-2.110	5.109	23.229	4.303	2.481	16.445
May	19.785	-526	592	775	0	-2.304	4.604	22.927	4.433	2.915	15.580
Jun	20.660	-541	600	630	0	-2.790	4.376	22.935	4.452	3.235	15.248
Jul	20.616	-559	599	743	0	-2.233	3.964	23.130	4.361	3.397	15.372
Ago	20.813	-559	602	811	0	-3.581	4.220	22.307	4.454	2.705	15.148
Sep	21.277	-551	616	826	0	-4.280	4.323	22.211	4.557	2.590	15.065
Oct	20.759	-560	618	906	0	-3.771	4.105	22.055	4.605	2.506	14.944
Nov	21.076	-581	616	897	0	-2.801	3.595	22.803	4.642	2.965	15.196
Dic	21.523	-580	609	738	0	-4.370	3.867	21.787	4.981	3.773	13.033
2014 Ene.	21.890	-599	617	963	0	-3.819	3.169	22.222	4.820	2.545	14.857
Feb	22.520	-624	623	932	0	-2.555	2.561	23.458	4.817	2.954	15.687
Mar	22.555	-611	625	924	0	-4.894	3.070	21.670	4.795	2.790	14.085
Abr	22.581	-622	491	889	0	-3.185	2.720	22.873	4.787	2.900	15.185
May	22.417	-603	501	948	0	-3.336	3.267	23.194	4.903	2.887	15.405
Jun	22.623	-608	510	189	0	-3.467	3.146	22.391	4.861	2.662	14.869
Jul	23.031	-627	513	866	0	-3.308	2.628	23.105	4.753	2.716	15.636
Ago	23.907	-646	513	912	0	-2.504	1.899	24.082	4.815	3.080	16.187
Sep	24.415	-629	516	959	0	-3.698	2.261	23.824	4.953	4.355	14.515



### CUADRO 9.3.2 Activos y pasivos del Banco Central de Chile, bancos comerciales y sociedades financieras (1)(2)(3)

(Saldos en miles de millones de pesos)

	Posición externa neta		Crédito interno			Total	Dinero y cuasidinero privado		
	Reservas Internacionales del Banco Central	Otros	Sector privado (4)	Gobierno General (neto)	Otros (neto) (5)		Dinero	Cuasidinero	
								Bancario	Dctos. del Banco Central
2010 Dic.	13.051	-5.310	74.647	-1.681	-11.387	69.320	16.888	48.281	4.151
2011 Dic.	21.891	-7.578	87.081	-1.566	-12.627	87.201	18.641	59.876	8.684
2012 Dic.	19.933	-7.015	97.419	-349	-17.268	92.721	20.560	62.352	9.809
2013 Dic.	21.523	-7.160	106.673	501	-19.347	102.190	22.780	70.178	9.233
2012 Jul.	18.563	-5.144	93.432	-910	-16.570	89.370	18.299	60.772	10.298
Ago.	18.486	-5.107	94.072	-1.115	-15.888	90.448	18.438	61.132	10.878
Sep.	18.870	-4.989	94.457	-1.371	-17.073	89.894	18.607	61.042	10.245
Oct.	18.694	-5.528	95.195	-1.062	-15.742	91.555	18.719	61.744	11.091
Nov.	19.042	-6.064	96.661	-769	-16.576	92.293	18.817	62.232	11.244
Dic.	19.933	-7.015	97.419	-349	-17.268	92.721	20.560	62.352	9.809
2013 Ene.	18.834	-7.058	97.688	-58	-14.330	95.076	20.807	62.874	11.395
Feb.	18.615	-6.418	98.512	130	-17.775	93.064	19.859	62.558	10.647
Mar.	18.822	-6.351	99.053	289	-16.856	94.958	20.684	64.338	9.936
Abr.	19.440	-5.352	99.836	62	-18.346	95.640	20.775	63.549	11.316
May.	19.785	-5.046	101.145	399	-17.392	98.891	21.615	66.386	10.891
Jun.	20.660	-5.632	102.183	7	-18.057	99.160	21.266	67.218	10.676
Jul.	20.616	-5.359	103.238	459	-19.911	99.044	20.676	67.036	11.332
Ago.	20.813	-5.454	104.374	495	-18.861	101.368	20.627	69.270	11.471
Sep.	21.277	-5.873	104.497	595	-18.760	101.736	21.853	68.294	11.588
Oct.	20.759	-5.822	105.051	651	-19.406	101.233	21.096	68.872	11.265
Nov.	21.076	-6.578	106.680	521	-19.453	102.247	21.224	69.425	11.598
Dic.	21.523	-7.160	106.673	501	-19.347	102.190	22.780	70.178	9.233
2014 Ene.	21.890	-6.488	107.203	109	-18.214	104.500	22.868	71.106	10.526
Feb.	22.520	-6.514	109.311	362	-19.556	106.124	22.674	71.959	11.490
Mar.	22.555	-7.152	109.397	378	-19.827	105.351	23.382	71.589	10.381
Abr.	22.581	-5.504	109.263	-197	-19.801	106.342	23.618	71.580	11.144
May.	22.417	-6.817	111.156	111	-20.312	106.555	23.768	71.384	11.403
Jun.	22.623	-7.301	111.164	-648	-19.809	106.029	23.997	71.287	10.746

### CUADRO 9.3.3 Activos y pasivos de bancos comerciales y sociedades financieras (1)(2)(3)

(Saldos en miles de millones de pesos)

	Posición externa neta		Crédito interno					Total	Pasivos		
	Corto plazo	Largo plazo	Sector privado (4)	Gobierno General (neto)	Banco Central				Otros (neto) (5)	Depósitos a la vista privados (D1A)	Cuasidinero bancario
					Reservas monetarias	Pagarés con mndo. secundario	Otros (neto)				
2010 Dic.	1.139	-5.906	73.786	-2.240	2.102	4.765	6.208	-18.949	61.746	13.465	48.281
2011 Dic.	1.357	-8.352	86.276	-1.709	2.959	4.503	6.641	-18.075	74.625	14.749	59.876
2012 Dic.	589	-7.066	96.702	-716	3.411	3.096	5.985	-23.567	78.433	16.080	62.352
2013 Dic.	297	-6.878	106.064	-237	3.773	3.800	7.152	-25.996	87.976	17.799	70.178
2012 Jul.	2.602	-7.219	92.717	-1.675	2.190	4.702	5.817	-23.919	75.214	14.442	60.772
Ago.	2.355	-6.929	93.354	-1.891	2.378	4.835	5.576	-24.081	75.595	14.463	61.132
Sep.	1.986	-6.453	93.745	-2.085	2.117	4.720	6.046	-24.435	75.642	14.600	61.042
Oct.	1.391	-6.385	94.469	-1.891	2.361	4.844	5.860	-24.306	76.344	14.600	61.744
Nov.	1.187	-6.715	95.926	-1.577	2.169	4.439	5.912	-24.436	76.905	14.673	62.232
Dic.	589	-7.066	96.702	-716	3.411	3.096	5.985	-23.567	78.433	16.080	62.352
2013 Ene.	544	-7.083	96.965	-882	2.276	5.296	5.430	-23.104	79.443	16.569	62.874
Feb.	1.057	-6.961	97.779	-663	3.105	4.698	5.854	-26.678	78.190	15.632	62.558
Mar.	904	-6.744	98.316	-503	2.870	4.939	6.289	-25.388	80.683	16.345	64.338
Abr.	1.323	-6.157	99.244	-654	2.481	5.130	6.701	-28.046	80.021	16.472	63.549
May.	1.729	-6.248	100.553	-377	2.915	4.689	6.604	-26.296	83.568	17.182	66.386
Jun.	1.128	-6.219	101.584	-623	3.235	4.572	7.208	-26.852	84.033	16.814	67.218
Jul.	1.431	-6.231	102.639	-284	3.397	4.040	6.587	-28.228	83.351	16.315	67.036
Ago.	1.474	-6.369	103.772	-316	2.705	3.677	7.052	-26.552	85.443	16.173	69.270
Sep.	941	-6.264	103.881	-231	2.590	3.476	7.547	-26.351	85.590	17.296	68.294
Oct.	1.334	-6.595	104.433	-254	2.506	3.679	6.775	-26.515	85.363	16.492	68.872
Nov.	631	-6.629	106.064	-376	2.965	3.598	6.473	-26.720	86.007	16.582	69.425
Dic.	297	-6.878	106.064	-237	3.773	3.800	7.152	-25.996	87.976	17.799	70.178
2014 Ene.	1.114	-7.003	106.586	-854	2.545	4.331	6.739	-24.303	89.154	18.048	71.106
Feb.	1.038	-6.928	108.689	-570	2.954	4.197	5.981	-25.544	89.817	17.857	71.959
Mar.	389	-6.930	108.772	-547	2.790	3.704	6.384	-24.388	90.175	18.586	71.589
Abr.	1.949	-6.832	108.772	-1.085	2.900	4.042	6.597	-25.933	90.411	18.831	71.580
May.	619	-6.833	110.655	-837	2.887	4.002	6.953	-27.197	90.249	18.865	71.384
Jun.	139	-6.831	110.655	-837	2.662	4.123	6.921	-26.409	90.423	19.136	71.287



**CUADRO 9.3.4**  
**Balance del Banco Central: Saldos por posición (1)(3)(4)**

(Miles de millones de pesos)

	Posición pagadera en moneda nacional			Posición pagadera y denominada en moneda extranjera (principales componentes)						Total (patrimonio)
	Denominada en moneda nacional(2)	Denominada en moneda extranjera	Total	Reservas internacionales	Gobierno Central (neto)	Bancos (neto)	Bonos y pagarés del Banco Central	Resto (neto)	Total	
2010	-14.610	0	-14.610	13.051	-248	-1.112	0	-530	11.160	-3.449
2011	-21.175	0	-21.175	21.891	-670	-1.809	0	-591	18.821	-2.354
2012	-22.004	0	-22.004	19.933	-468	-1.389	0	-552	17.525	-4.479
2013	-22.805	0	-22.805	21.523	-112	-1.837	0	-590	18.985	-3.820
2012 Oct	-21.858	0	-21.858	18.694	-155	-490	0	-534	17.515	-4.344
Nov	-21.961	0	-21.961	19.042	-186	-809	0	-535	17.513	-4.447
Dic	-22.004	0	-22.004	19.933	-468	-1.389	0	-552	17.525	-4.479
2013 Ene	-22.045	0	-22.045	18.834	-169	-852	0	-531	17.283	-4.762
Feb	-22.098	0	-22.098	18.615	-166	-746	0	-520	17.183	-4.915
Mar	-22.169	0	-22.169	18.822	-217	-982	0	-518	17.105	-5.064
Abr	-22.261	0	-22.261	19.440	-301	-1.427	0	-523	17.190	-5.071
May	-22.302	0	-22.302	19.785	-241	-1.276	0	-530	17.738	-4.564
Jun	-22.344	0	-22.344	20.660	-213	-1.900	0	-541	18.006	-4.338
Jul	-22.430	0	-22.430	20.616	-273	-1.274	0	-566	18.503	-3.927
Ago	-22.510	0	-22.510	20.813	-170	-1.747	0	-569	18.327	-4.183
Sep	-22.576	0	-22.576	21.277	-206	-2.229	0	-552	18.290	-4.286
Oct	-22.661	0	-22.661	20.759	-134	-1.467	0	-565	18.593	-4.068
Nov	-22.729	0	-22.729	21.076	-148	-1.167	0	-587	19.174	-3.555
Dic	-22.805	0	-22.805	21.523	-112	-1.837	0	-590	18.985	-3.820
2014 Ene	-22.891	0	-22.891	21.890	-102	-1.409	0	-648	19.731	-3.160
Feb	-22.958	0	-22.958	22.520	-100	-1.345	0	-637	20.438	-2.520
Mar	-23.040	0	-23.040	22.555	-159	-1.753	0	-629	20.013	-3.026
Abr	-23.138	0	-23.138	22.581	-207	-1.275	0	-637	20.462	-2.676
May	-23.234	0	-23.234	22.417	-158	-1.633	0	-616	20.010	-3.224
Jun	-23.309	0	-23.309	22.623	-197	-1.602	0	-618	20.205	-3.105
Jul	-23.372	0	-23.372	23.031	-242	-1.368	0	-635	20.786	-2.586
Ago	-23.435	0	-23.435	23.907	-161	-1.510	0	-657	21.579	-1.856
Sep	-23.468	0	-23.468	24.415	-163	-2.361	0	-634	21.257	-2.211



### CUADRO 9.3.5 Posiciones denominadas en moneda extranjera del balance del Banco Central (1)

(Millones de dólares)

	Saldo							Variación de saldo						
	Pagadero en moneda extranjera						Pagade- ro en moneda nacional y deno- minado en mo- neda ex- tranjera	Total	Intercambio			Intereses y resul- tados no finan- cieros	Cambios de valo- ración(2)	Total
	Reservas internacio- nales	Gobierno Central (neto)	Bancos (neto)	Tenedo- res de bonos y pagarés Banco Central	Resto (neto)	Total			Posición pagadera en moneda extran- jera	Posición pagadera en moneda nacional	Total			
2010	27.864	-529	-2.375	0	-1.132	23.828	0	23.828	22	0	22	275	-513	-216
2011	41.979	-1.284	-3.468	0	-1.134	36.093	0	36.093	12.018	0	12.018	329	-83	12.264
2012	41.650	-978	-2.903	0	-1.152	36.616	0	36.616	3	0	3	578	-58	519
2013	41.094	-214	-3.507	0	-1.123	36.250	0	36.250	0	0	0	649	-1.016	-367
2012 Oct	38.943	-324	-1.020	0	-1.112	36.486	0	36.486	0	0	0	56	-132	-76
Nov	39.719	-387	-1.687	0	-1.116	36.530	0	36.530	0	0	0	59	-15	44
Dic	41.650	-978	-2.903	0	-1.152	36.616	0	36.616	0	0	0	26	61	87
2013 Ene	39.954	-358	-1.808	0	-1.126	36.662	0	36.662	0	0	0	31	15	46
Feb	39.330	-351	-1.576	0	-1.100	36.304	0	36.304	0	0	0	66	-424	-358
Mar	39.832	-460	-2.078	0	-1.096	36.198	0	36.198	0	0	0	51	-158	-106
Abr	41.227	-638	-3.025	0	-1.109	36.455	0	36.455	0	0	0	53	204	257
May	40.148	-489	-2.589	0	-1.075	35.994	0	35.994	0	0	0	101	-561	-460
Jun	41.003	-422	-3.770	0	-1.075	35.736	0	35.736	0	0	0	60	-318	-259
Jul	40.083	-530	-2.478	0	-1.101	35.974	0	35.974	0	0	0	58	180	238
Ago	40.679	-332	-3.414	0	-1.113	35.820	0	35.820	0	0	0	54	-208	-154
Sep	42.302	-410	-4.432	0	-1.097	36.363	0	36.363	0	0	0	44	500	543
Oct	40.817	-264	-2.884	0	-1.111	36.558	0	36.558	0	0	0	48	147	195
Nov	39.903	-281	-2.209	0	-1.112	36.302	0	36.302	0	0	0	54	-311	-257
Dic	41.094	-214	-3.507	0	-1.123	36.250	0	36.250	0	0	0	31	-82	-52
2014 Ene	40.002	-186	-2.575	0	-1.184	36.057	0	36.057	0	0	0	56	-249	-193
Feb	39.977	-178	-2.387	0	-1.132	36.281	0	36.281	0	0	0	41	184	224
Mar	40.970	-289	-3.185	0	-1.143	36.353	0	36.353	0	0	0	37	34	72
Abr	40.283	-368	-2.275	0	-1.137	36.503	0	36.503	0	0	0	56	94	150
May	40.904	-288	-2.980	0	-1.123	36.512	0	36.512	0	0	0	55	-46	9
Jun	41.088	-358	-2.910	0	-1.123	36.696	0	36.514	0	0	0	40	144	2
Jul	40.369	-425	-2.397	0	-1.113	36.435	0	36.435	0	0	0	44	-305	-261
Ago	40.297	-271	-2.546	0	-1.108	36.372	0	36.372	0	0	0	43	-106	-63
Sep	41.339	-276	-3.997	0	-1.073	35.992	0	35.992	0	0	0	31	-410	-380



**CUADRO 9.3.6****Activos de reservas internacionales: Contrapartida de las variaciones, detalle por sector y tipo de operación**

(Millones de dólares)

	Intercambio (1)												Intereses y ajustes (3)	Variación de los activos de reserva (3)	Subtotales por tipo		
	Bancos			Gobierno Central			Tenedores de bonos y pagarés en moneda extranjera del Banco Central			Resto de la economía					Operaciones de cambio (4)	Pasivos netos en moneda extranj.	Intereses y ajustes
	Operaciones cambio	Pasivos netos moneda extranj.	Total	Operaciones cambio	Pasivos netos moneda extranj.	Total	Operaciones cambio	Pasivos netos moneda extranj.	Total	Operaciones cambio (2)	Pasivos netos moneda extranj.	Total					
2010	0	2.637	2.637	0	76	76	0	0	0	22	-28	-6	-215	2.491	22	2.684	-215
2011	12.000	1.094	13.094	0	756	756	0	0	0	15	-36	-21	287	14.116	12.015	1.814	287
2012	0	-565	-565	0	-307	-307	0	0	0	3	-86	-83	625	-330	3	-958	625
2013	0	603	603	0	-764	-764	0	0	0	0	-142	-142	-254	-556	0	-302	-254
2012 Oct	0	-847	-847	0	-231	-231	0	0	0	0	-19	-19	-67	-1.165	0	-1.098	-67
Nov	0	666	666	0	63	63	0	0	0	0	1	1	46	776	0	730	46
Dic	0	1.217	1.217	0	591	591	0	0	0	0	4	4	120	1.931	0	1.811	120
2013 Ene	0	-1.095	-1.095	0	-620	-620	0	0	0	0	-18	-18	37	-1.695	0	-1.733	37
Feb	0	-232	-232	0	-7	-7	0	0	0	0	-16	-16	-368	-624	0	-256	-368
Mar	0	502	502	0	109	109	0	0	0	0	5	5	-114	502	0	616	-114
Abr	0	947	947	0	179	179	0	0	0	0	4	4	266	1.395	0	1.130	266
May	0	-436	-436	0	-149	-149	0	0	0	0	-76	-76	-418	-1.079	0	-662	-418
Jun	0	1.181	1.181	0	-67	-67	0	0	0	0	2	2	-261	855	0	1.116	-261
Jul	0	-1.293	-1.293	0	108	108	0	0	0	0	19	19	246	-920	0	-1.166	246
Ago	0	936	936	0	-198	-198	0	0	0	0	4	4	-147	596	0	742	-147
Sep	0	1.019	1.019	0	78	78	0	0	0	0	-40	-40	568	1.624	0	1.056	568
Oct	0	-1.548	-1.548	0	-146	-146	0	0	0	0	-9	-9	217	-1.485	0	-1.703	217
Nov	0	-675	-675	0	17	17	0	0	0	0	1	1	-258	-915	0	-657	-258
Dic	0	1.297	1.297	0	-67	-67	0	0	0	0	-17	-17	-23	1.191	0	1.214	-23
2014 Ene	0	-932	-932	0	-28	-28	0	0	0	0	55	55	-188	-1.092	0	-904	-188
Feb	0	-188	-188	0	-8	-8	0	0	0	0	-71	-71	243	-25	0	-267	243
Mar	0	798	798	0	111	111	0	0	0	0	-6	-6	90	992	0	903	90
Abr	0	-910	-910	0	80	80	0	0	0	0	-11	-11	155	-687	0	-842	155
May	0	706	706	0	-80	-80	0	0	0	0	-10	-10	6	621	0	615	6
Jun	0	-70	-70	0	70	70	0	0	0	0	-17	-17	200	184	0	-17	200
Jul	0	-513	-513	0	66	66	0	0	0	0	-6	-6	-266	-718	0	-452	-266
Ago	0	149	149	0	-154	-154	0	0	0	0	-2	-2	-65	-73	0	-7	-65
Sep	0	1.452	1.452	0	5	5	0	0	0	0	-6	-6	-408	1.042	0	1.450	-408



### CUADRO 9.3.7 Base monetaria: Contrapartida de las variaciones

(Miles de millones de pesos)

	Operaciones de cambio (1)					Crédito en moneda nacional (neto)											Total	Base monetaria (variación por componente)		Operac. de cambio más pagarés denominados en dólares (5)
	Bancos (2)	Sector público no financiero		Tenores de bonos y pagarés del Banco Central (4)	Total	Pagarés del Banco Central		Bancos y sociedades financieras			Otras operaciones		Total	Total	Circulante	Encaje				
		Gobierno Central (3)	Resto			Denominados en moneda extranjera	Denominados en moneda nacional	Instrumentos de política monetaria	Otros	Total	Gobierno Central	Resto								
																		Total	Total	
2010	0	0	11	0	11	0	3.170	-2.141	-9	-2.150	-55	-34	932	943	488	455	11			
2011	5.787	0	7	0	5.794	0	-3.867	-879	-10	-888	-64	352	-4.468	1.326	466	860	5.788			
2012	0	0	2	0	2	0	356	31	2	34	-38	686	1.038	1.039	589	451	2			
2013	0	0	0	0	0	0	-128	336	3	338	-45	699	864	864	502	363	0			
2012 Oct	0	0	0	0	0	0	-970	1.213	-5	1.208	-0	118	356	356	112	243	0			
Nov	0	0	0	0	0	0	252	-533	-3	-536	-1	117	-167	-167	25	-192	0			
Dic	0	0	0	0	0	0	2.778	-1.085	3	-1.081	-159	39	1.577	1.577	335	1.242	0			
2013 Ene	0	0	0	0	0	0	-3.786	2.205	12	2.217	155	38	-1.377	-1.377	-242	-1.135	0			
Feb	0	0	0	0	0	0	1.347	-547	-5	-552	-37	61	818	818	-11	829	0			
Mar	0	0	0	0	0	0	470	-710	-4	-714	46	76	-123	-123	112	-235	0			
Abr	0	0	0	0	0	0	-1.570	1.199	-1	1.198	0	-53	-425	-425	-36	-389	0			
May	0	0	0	0	0	0	866	-343	1	-342	-1	41	564	564	130	434	0			
Jun	0	0	0	0	0	0	332	139	2	141	-176	42	340	340	19	320	0			
Jul	0	0	0	0	0	0	-125	-62	-4	-66	165	96	71	71	-91	162	0			
Ago	0	0	0	0	0	0	224	-868	-2	-870	-42	89	-599	-599	93	-692	0			
Sep	0	0	0	0	0	0	83	-213	3	-210	46	69	-12	-12	103	-115	0			
Oct	0	0	0	0	0	0	120	-247	-2	-248	-1	93	-36	-36	48	-83	0			
Nov	0	0	0	0	0	0	-252	676	1	677	1	70	496	496	37	459	0			
Dic	0	0	0	0	0	0	2.163	-893	1	-892	-202	79	1.148	1.148	340	808	0			
2014 Ene	0	0	0	0	0	0	-1.824	143	-10	133	205	97	-1.390	-1.390	-162	-1.228	0			
Feb	0	0	0	0	0	0	-830	1.195	8	1.204	-43	75	406	406	-2	407	0			
Mar	0	0	0	0	0	0	1.602	-1.924	1	-1.924	46	90	-185	-185	-22	-164	0			
Abr	0	0	0	0	0	0	-1.101	1.239	-3	1.236	0	-33	103	103	-8	110	0			
May	0	0	0	0	0	0	-219	213	-1	212	-1	110	102	102	116	-14	0			
Jun	0	0	0	0	0	0	536	-162	4	-157	-728	82	-267	-267	-42	-225	0			
Jul	0	0	0	0	0	0	-768	-73	3	-70	717	66	-54	-54	-108	54	0			
Ago	0	0	0	0	0	0	-550	951	1	951	-41	67	427	427	62	365	0			
Sep	0	0	0	0	0	0	1.671	-342	-0	-342	49	35	1.412	1.412	138	1.275	0			



**CUADRO 9.3.9**  
**Activos de reserva por monedas**  
(Millones de dólares)

		2006	2007	2008	2009	2010	2011	2012	2013
Especificación	Moneda								
Oro monetario	Oro	4	5	6	9	11	12	13	10
Derechos especiales de giro DEG	Deg	55	53	57	1.143	1.217	1.214	1.212	1.147
Posición de reserva en el FMI	Deg	113	88	168	286	282	601	692	641
Otros activos de reserva		19.257	16.763	22.932	23.934	26.353	40.151	39.733	39.296
Moneda y Depósitos		10.772	7.184	5.583	6.223	5.989	8.510	4.585	4.521
	Dólar australiano	0	0	0	0	406	178	0	0
	Dólar canadiense	0	0	0	0	114	481	0	0
	Dólar USA	9.548	4.679	3.649	3.988	3.969	5.595	3.759	3.693
	Euro	440	2.505	1.880	2.195	1.273	1.027	1	1
	Franco suizo	0	1	0	0	0	0	0	1
	Libra esterlina	2	0	0	0	175	247	2	6
	Yen	783	0	24	0	0	0	0	1
	Otras	0	0	30	40	52	981	823	818
Valores		8.454	9.513	17.265	17.627	20.329	31.607	35.067	34.643
	Dólar australiano	0	0	7	27	459	1.015	2.185	2.408
	Dólar canadiense	0	0	0	0	719	1.311	3.267	3.245
	Dólar USA	4.103	5.792	10.357	10.896	10.506	16.457	17.211	16.794
	Euro	4.351	3.709	6.887	6.540	8.017	11.629	7.869	7.713
	Franco suizo	0	0	0	0	0	0	864	838
	Libra esterlina	-0	8	14	5	531	707	798	807
	Yen	0	0	0	0	0	0	1.018	1.023
	Otras	0	4	0	158	97	488	1.855	1.814
Otros Activos (1)	Dólar	32	68	83	85	35	35	81	132
Activos de reserva		19.429	16.910	23.162	25.373	27.864	41.979	41.650	41.094
	Dólar australiano	0	0	7	27	865	1.194	2.185	2.408
	Dólar canadiense	0	0	0	0	833	1.793	3.268	3.245
	Dólar USA	13.682	10.538	14.089	14.969	14.510	22.087	21.051	20.620
	Euro	4.791	6.214	8.767	8.735	9.289	12.656	7.870	7.714
	Franco suizo	0	1	0	0	0	0	864	839
	Libra esterlina	2	8	15	5	706	954	799	814
	Yen	783	0	24	0	0	0	1.018	1.023
	Oro	4	5	6	9	11	12	13	10
	Deg	168	142	225	1.430	1.499	1.816	1.903	1.788
	Otras	0	4	30	197	149	1.469	2.678	2.632



**CUADRO 9.3.9**  
**Activos de reserva por monedas (continuación)**  
(Millones de dólares)

Especificación	Moneda	2012		2013			2014		
		III	IV	I	II	III	IV	I	II
Oro monetario	Oro	14	13	13	10	11	10	10	10
Derechos especiales de giro DEG	Deg	1.212	1.212	1.181	1.111	1.133	1.147	1.151	1.152
Posición de reserva en el FMI	Deg	686	692	677	663	645	641	618	626
Otros activos de reserva		38.195	39.733	37.961	39.219	40.514	39.296	39.190	39.299
Moneda y Depósitos		3.766	4.585	3.396	5.041	5.639	4.521	4.979	4.652
	Dólar australiano	-16	0	1	1	1	0	1	1
	Dólar canadiense	8	0	1	0	1	0	0	0
	Dólar USA	3.130	3.759	2.432	4.083	4.836	3.693	4.138	3.864
	Euro	-10	1	2	1	1	1	1	3
	Franco suizo	0	0	4	2	2	1	5	2
	Libra esterlina	2	2	4	1	1	6	2	0
	Yen	0	0	3	0	1	1	4	4
	Otras	653	823	950	952	799	818	829	778
Valores		34.387	35.067	34.450	34.057	34.860	34.643	34.107	34.592
	Dólar australiano	2.210	2.185	2.276	2.237	2.459	2.408	2.248	2.371
	Dólar canadiense	3.307	3.267	3.663	3.163	3.255	3.245	3.147	3.317
	Dólar USA	17.194	17.211	16.872	17.124	16.821	16.794	16.602	16.624
	Euro	7.999	7.869	7.266	7.395	7.745	7.713	7.576	7.733
	Franco suizo	771	864	699	687	851	838	819	652
	Libra esterlina	776	798	775	745	820	807	803	899
	Yen	982	1.018	975	950	1.059	1.023	952	955
	Otras	1.149	1.855	1.925	1.756	1.851	1.814	1.959	2.040
Otros Activos (1)	Dólar	42	81	115	121	15	132	104	56
Activos de reserva		40.107	41.650	39.832	41.003	42.303	41.094	40.970	41.088
	Dólar australiano	2.194	2.185	2.277	2.238	2.459	2.408	2.249	2.371
	Dólar canadiense	3.314	3.268	3.663	3.163	3.256	3.245	3.148	3.318
	Dólar USA	20.366	21.051	19.420	21.328	21.672	20.620	20.843	20.544
	Euro	7.989	7.870	7.268	7.396	7.746	7.714	7.577	7.736
	Franco suizo	771	864	703	689	853	839	824	655
	Libra esterlina	778	799	778	746	820	814	805	899
	Yen	982	1.018	979	950	1.060	1.023	956	959
	Oro	14	13	13	10	11	10	10	10
	Deg	1.898	1.903	1.858	1.774	1.778	1.788	1.770	1.807
	Otras	1.801	2.678	2.875	2.708	2.650	2.632	2.788	2.800



**CUADRO 9.3.13**  
**Liquidez en moneda extranjera del Banco Central y Gobierno Central (1)**

(Millones de dólares)

	Activos de reserva oficiales y otros activos en moneda extranjera			Compromisos netos predeterminados a corto plazo							Compromisos contingentes netos a corto plazo
	Reservas	Otros activos	Total	Títulos de deuda emitidos, pagaderos en moneda extranjera (2)	Cuentas corrientes en el Banco Central	Overnight en el Banco Central	Pactos (3)	Deuda externa	Otros	Total	
2010	27.863,7	19.010,4	46.874,1	0,0	-902,6	-1.472,0	0,0	-319,3	-25,7	-2.719,6	0,0
2011	41.979,3	24.404,6	66.384,0	0,0	-1.563,4	-1.905,0	0,0	-966,2	-24,9	-4.459,5	0,0
2012	41.649,5	26.702,1	68.351,5	0,0	-1.043,1	-1.860,0	0,0	-1.104,2	-37,8	-4.045,2	0,0
2013	41.093,7	23.835,6	64.929,3	0,0	-1.676,7	-1.830,0	0,0	-312,7	-45,5	-3.864,9	0,0
2012 Sep	40.107,3	24.762,1	64.869,4	0,0	-1.112,8	-755,0	0,0	-1.099,9	-6,9	-2.974,6	0,0
Oct	38.942,7	24.360,9	63.303,6	0,0	-580,4	-440,0	0,0	-1.093,1	-27,3	-2.140,8	0,0
Nov	39.718,8	26.220,3	65.939,1	0,0	-826,6	-860,0	0,0	-1.104,5	-18,2	-2.809,3	0,0
Dic	41.649,5	26.702,1	68.351,5	0,0	-1.043,1	-1.860,0	0,0	-1.104,2	-37,8	-4.045,2	0,0
2013 Ene	39.954,1	26.848,7	66.802,7	0,0	-1.288,2	-520,0	0,0	-267,9	-31,3	-2.107,4	0,0
Feb	39.330,3	26.894,2	66.224,6	0,0	-1.140,9	-435,0	0,0	-274,0	-32,4	-1.882,2	0,0
Mar	39.832,0	27.363,4	67.195,4	0,0	-1.498,3	-580,0	0,0	-299,5	-30,3	-2.408,0	0,0
Abr	41.227,4	28.011,0	69.238,4	0,0	-1.704,8	-1.315,0	0,0	-258,3	-20,7	-3.298,9	0,0
May	40.148,0	27.693,0	67.841,0	0,0	-1.939,0	-650,0	0,0	-281,8	-22,4	-2.893,2	0,0
Jun	41.002,9	25.240,4	66.243,3	0,0	-2.735,3	-1.035,0	0,0	-293,9	-15,3	-4.079,6	0,0
Jul	40.083,4	25.302,0	65.385,3	0,0	-1.232,7	-1.245,0	0,0	-297,3	-23,0	-2.798,1	0,0
Ago	40.678,9	25.828,1	66.507,0	0,0	-1.605,6	-1.808,0	0,0	-299,3	-29,2	-3.742,1	0,0
Sep	42.302,2	24.106,8	66.408,9	0,0	-2.787,1	-1.645,0	0,0	-286,9	-11,6	-4.730,6	0,0
Oct	40.817,4	24.644,1	65.461,4	0,0	-1.265,3	-1.620,0	0,0	-305,8	-18,8	-3.209,9	0,0
Nov	39.902,8	23.914,2	63.817,0	0,0	-779,3	-1.430,0	0,0	-305,2	-31,9	-2.546,4	0,0
Dic	41.093,7	23.835,6	64.929,3	0,0	-1.676,7	-1.830,0	0,0	-312,7	-45,5	-3.864,9	0,0
2014 Ene	40.001,8	24.101,5	64.103,2	0,0	-825,1	-1.750,0	0,0	-308,1	-41,8	-2.925,0	0,0
Feb	39.977,3	24.210,2	64.187,5	0,0	-937,7	-1.455,0	0,0	-310,8	-40,0	-2.743,5	0,0
Mar	40.969,7	24.461,9	65.431,6	0,0	-1.584,9	-1.600,0	0,0	-282,6	-50,0	-3.517,5	0,0
Abr	40.282,6	24.642,4	64.925,0	0,0	-1.674,8	-600,0	0,0	-288,2	-37,8	-2.600,8	0,0
May	40.903,8	24.963,1	65.866,8	0,0	-1.260,3	-1.720,0	0,0	-285,0	-34,1	-3.299,5	0,0
Jun	41.087,6	25.059,5	66.147,1	0,0	-1.090,4	-1.820,0	0,0	-283,1	-25,0	-3.218,5	0,0
Jul	40.369,5	24.952,2	65.321,7	0,0	-1.097,3	-1.300,0	0,0	-284,4	-25,9	-2.707,6	0,0
Ago	40.296,8	24.971,5	65.268,3	0,0	-775,9	-1.770,0	0,0	-284,0	-30,4	-2.860,3	0,0

**CUADRO 9.3.13**  
**Liquidez en moneda extranjera del Banco Central y Gobierno Central (continuación) (1)**

Datos referidos a Agosto de 2014

	Compromisos netos predeterminados a corto plazo								Compromisos contingentes netos a corto plazo
	Títulos de deuda emitidos, pagaderos en moneda extranjera (2)	Cuentas corrientes en el Banco Central	Overnight en el Banco Central	Pactos (3)	Deuda externa	Otros	Total		
Memorandum (4)									
Flujo hasta 1 mes	0,0	-775,9	-1.770,0	0,0	-38,8	-30,4	-2.615,1	0,0	
Flujo desde más de un mes hasta 3 meses	0,0	0,0	0,0	0,0	-55,1	0,0	-55,1	0,0	
Flujo desde más de 3 meses hasta un año	0,0	0,0	0,0	0,0	-190,1	0,0	-190,1	0,0	



### CUADRO 9.3.14 Liquidez del sistema financiero (1)

(Promedios en millones de pesos)

		Encaje exigido	Encaje mantenido (2)	Posición de liquidez (3)	Billetes y monedas (4)	Cuentas corrientes en el BCCh	Facilidad permanente de depósito	Facilidad permanente de liquidez	Otras operaciones mercado abierto (5)		Monto transado interbancario
									Expan-siva	Contra-ctiva	
2010	Prom.	2.115.096	2.173.348	58.251	1.242.695	934.169	1.034.799	49.644	1.209.580	353.913	191.786
2011	Prom.	2.496.869	2.582.384	64.671	1.364.823	1.209.547	1.153.662	59.088	61.221	107.505	238.851
2012	Prom.	2.836.853	2.932.537	95.684	1.480.657	1.454.038	1.476.428	38.391	174.619	96.328	185.266
2013	Prom.	3.117.283	3.218.179	100.896	1.737.987	1.481.817	1.480.185	32.699	125.352	0	190.856
2012	Sep	2.928.638	3.018.867	90.229	1.628.320	1.385.881	1.618.100	35.191	0	0	302.142
	Oct	2.957.962	3.033.448	75.486	1.507.455	1.524.488	1.059.115	96.840	37.063	0	144.714
	Nov	2.939.743	3.037.412	97.669	1.505.944	1.534.247	1.421.643	41.009	219.704	0	106.628
	Dic	2.950.551	3.172.799	222.249	1.708.167	1.466.721	2.094.289	36.078	1.020.731	609.995	169.508
2013	Ene	3.066.477	3.192.439	125.963	1.666.060	1.525.671	2.077.713	34.054	1.045.428	0	168.540
	Feb	3.100.291	3.247.063	146.772	1.623.971	1.623.907	1.358.900	31.974	460.873	0	155.406
	Mar	3.035.663	3.152.689	117.027	1.663.371	1.489.277	1.467.880	29.420	14.215	0	204.976
	Abr	3.046.619	3.135.646	89.027	1.662.097	1.472.586	1.101.852	18.834	0	0	179.716
	May	3.087.585	3.169.833	82.248	1.629.732	1.542.301	821.810	24.266	0	0	218.434
	Jun	3.128.799	3.213.600	84.801	1.621.765	1.591.302	1.115.024	101.899	0	0	353.906
	Jul	3.201.319	3.257.735	56.416	1.681.589	1.568.098	1.138.850	122.200	0	0	305.223
	Ago	3.193.679	3.291.560	97.881	1.760.255	1.542.610	1.476.775	4.918	0	0	186.975
	Sep	3.142.159	3.218.196	76.037	1.943.890	1.273.957	1.639.205	10.694	0	0	153.104
	Oct	3.151.007	3.214.668	63.660	1.810.644	1.404.762	1.503.829	3.708	0	0	183.101
	Nov	3.117.220	3.222.673	105.453	1.781.977	1.453.957	1.544.860	6.608	0	0	108.281
	Dic	3.133.824	3.302.175	168.351	2.001.323	1.302.761	2.487.015	3.982	0	0	70.200
2014	Ene	3.233.589	3.305.797	72.208	1.949.396	1.396.110	2.172.550	4.986	0	0	73.572
	Feb	3.259.411	3.283.021	24.533	1.877.814	1.457.964	1.378.745	10.125	0	0	217.566
	Mar	3.231.337	3.305.057	73.720	1.882.893	1.427.818	2.049.605	3.593	0	0	144.749
	Abr	3.251.246	3.312.067	60.821	1.875.284	1.434.156	1.381.755	66	0	0	280.695
	May	3.260.695	3.329.614	68.919	1.888.067	1.427.974	1.370.905	0	0	0	241.935
	Jun	3.233.371	3.295.019	61.648	1.874.361	1.420.792	1.509.950	2.071	0	0	140.318
	Jul	3.233.271	3.293.105	59.833	1.864.592	1.502.640	1.744.541	10.536	0	0	256.753
	Ago	3.244.025	3.305.600	61.576	1.888.338	1.357.055	1.270.445	5.748	0	0	287.956

## **Mercado Cambiario**



### CUADRO 9.4.1 Posición spot y de derivados del mercado cambiario formal (1)

(Millones de dólares)

	Posiciones de derivados mercado externo			Posiciones de derivados mercado local				Posiciones de derivados en mercado local con los principales agentes(2)					Posición spot (3)	Posición de derivados total(4)	Posición total(5)
	Compra a terceros	Venta a terceros	Neta	Compra a terceros	Venta a terceros	Inter-bancaria	Neta	AFPs	Compañía de Seguros	Fondos Mutuos	Corredores de bolsa y agencia de valores	Empresas y personas			
2010 Dic.	30.417	29.998	420	36.852	20.389	27.417	16.464	23.459	1.725	318	-403	-8.635	-16.836	16.883	47
2011 Dic.	27.390	33.756	-6.366	37.014	21.165	32.296	15.849	13.846	1.843	176	96	-112	-9.850	9.483	-368
2012 Dic.	32.556	36.821	-4.265	39.316	25.760	33.737	13.556	12.038	2.516	386	-16	-1.368	-10.519	9.291	-1.228
2013 Dic.	31.660	43.121	-11.460	41.986	24.331	39.094	17.655	12.274	3.464	449	-17	1.484	-7.899	6.194	-1.705
2012 Sep.	31.815	39.898	-8.083	39.705	24.559	36.331	15.146	13.502	2.289	332	-88	-888	-7.573	7.063	-509
Oct.	34.106	42.657	-8.550	40.327	23.668	35.697	16.659	14.927	2.293	376	-54	-883	-9.466	8.109	-1.357
Nov.	35.493	42.538	-7.045	41.598	25.235	37.944	16.363	15.330	2.420	346	3	-1.738	-10.742	9.318	-1.424
Dic.	32.556	36.821	-4.265	39.316	25.760	33.737	13.556	12.038	2.516	386	-16	-1.368	-10.519	9.291	-1.228
2013 Ene.	36.663	37.897	-1.234	37.046	25.413	35.506	11.633	11.266	2.475	379	-33	-2.641	-11.024	10.399	-625
Feb.	36.627	39.405	-2.777	37.184	24.345	36.415	12.839	10.863	2.605	388	-30	-988	-10.086	10.062	-25
Mar.	35.156	38.796	-3.641	33.852	21.250	36.116	12.602	10.467	2.674	394	-8	-924	-10.399	8.961	-1.437
Abr.	38.002	43.322	-5.320	35.289	24.349	38.581	10.940	8.261	2.696	513	-59	-470	-6.948	5.620	-1.328
May.	34.487	47.519	-13.032	40.774	24.491	43.247	16.283	10.435	2.872	762	154	2.061	-4.179	3.251	-928
Jun.	34.359	48.482	-14.123	39.100	22.608	43.685	16.492	9.636	2.980	758	10	3.108	-3.034	2.370	-664
Jul.	32.988	45.720	-12.732	39.220	22.528	43.438	16.692	9.785	3.013	682	112	3.100	-4.780	3.960	-820
Ago.	32.240	43.726	-11.486	39.281	24.437	45.794	14.844	8.360	3.108	588	52	2.736	-4.445	3.359	-1.087
Sep.	36.617	44.135	-7.518	38.387	27.626	40.630	10.762	7.365	3.185	377	33	-198	-5.153	3.243	-1.909
Oct.	31.988	39.432	-7.444	36.781	25.761	36.750	11.020	8.322	3.166	479	29	-976	-5.616	3.576	-2.040
Nov.	35.115	46.840	-11.724	42.402	26.223	43.053	16.178	11.468	3.423	545	110	633	-6.789	4.454	-2.335
Dic.	31.660	43.121	-11.460	41.986	24.331	39.094	17.655	12.274	3.464	449	-17	1.484	-7.899	6.194	-1.705
2014 Ene.	34.050	49.142	-15.092	44.381	25.895	42.288	18.486	11.953	3.621	445	108	1.942	-5.397	3.394	-2.003
Feb.	32.481	48.185	-15.704	47.030	27.582	42.613	19.449	12.953	3.755	487	34	2.221	-5.824	3.745	-2.080
Mar.	34.941	47.952	-13.011	46.670	28.256	44.744	18.414	12.438	3.803	429	-62	1.806	-6.490	5.402	-1.088
Abr.	37.151	51.445	-14.293	47.166	27.786	44.690	19.380	11.776	3.843	556	13	3.192	-5.501	5.087	-415
May.	38.580	48.169	-9.588	45.280	28.049	45.679	17.232	10.763	3.833	483	-94	2.246	-7.410	7.643	234
Jun.	36.430	45.384	-8.954	44.251	26.914	42.310	17.337	11.485	3.981	321	-55	1.604	-8.602	8.383	-218
Jul.	34.104	44.680	-10.576	46.051	27.609	42.636	18.441	12.431	4.358	378	43	1.231	-8.696	7.865	-831
Ago.	34.239	44.465	-10.226	46.060	27.684	44.787	18.375	12.613	4.165	532	37	1.029	-8.950	8.149	-800



**CUADRO 9.4.2**  
**Transacciones Spot y de Derivados del mercado cambiario formal (1)**

(Millones de dólares)

	Suscripción spot			
	Compras a terceros	Ventas a terceros	Interbancario	Total
2010	181.197	184.577	379.433	745.207
2011	252.104	245.078	462.399	959.581
2012	255.474	256.248	485.451	997.174
2013	291.391	288.612	617.102	1.197.105
2012 Sep	18.042	17.937	33.997	69.976
Oct	21.642	23.627	43.865	89.134
Nov	22.009	23.284	40.538	85.830
Dic	24.461	24.234	36.603	85.298
2013 Ene	23.680	24.192	42.376	90.247
Feb	19.931	18.997	38.725	77.652
Mar	24.349	24.649	44.220	93.218
Abr	28.700	25.211	53.383	107.294
May	29.174	26.370	58.162	113.705
Jun	25.328	24.216	51.691	101.235
Jul	24.034	25.687	59.202	108.922
Ago	23.785	23.441	60.312	107.537
Sep	21.528	22.253	46.631	90.412
Oct	22.082	22.503	57.160	101.745
Nov	23.830	24.978	58.479	107.287
Dic	24.972	26.115	46.763	97.850
2014 Ene	24.259	21.735	56.937	102.931
Feb	21.037	21.500	48.952	91.489
Mar	23.890	24.877	61.584	110.351
Abr	25.998	24.894	57.590	108.483
May	21.217	23.383	49.194	93.794
Jun	19.562	20.675	44.189	84.426
Jul	22.530	22.343	49.658	94.531
Ago	22.448	22.721	54.081	99.250

**CUADRO 9.4.2**  
**Transacciones Spot y de Derivados del mercado cambiario formal (continuación) (1)**

(Millones de dólares)

	Suscripción de derivados mercado externo			Suscripción de derivados mercado local				Suscripción de derivados en el mercado local con los principales agentes (2)				
	Compras a terceros	Ventas a terceros	Total	Compras a terceros	Ventas a terceros	Interbancario	Total	AFPs	Compañías de seguros	Fondos mutuos	Corredores de bolsa y agencias de valores	Empresas y personas
2010	130.679	133.379	264.058	144.695	144.817	200.558	490.069	131.383	11.994	6.027	9.546	130.560
2011	179.989	206.751	386.740	171.575	182.329	260.340	614.243	189.025	10.777	6.086	7.414	140.603
2012	176.667	213.211	389.878	206.957	202.141	274.627	683.725	200.893	12.654	3.764	5.642	186.144
2013	222.043	247.848	469.891	226.135	212.443	359.840	798.418	191.958	14.749	5.312	7.081	219.706
2012 Sep	14.221	16.301	30.523	16.137	16.179	21.048	53.363	17.303	811	471	334	13.396
Oct	18.809	22.968	41.777	21.934	20.112	26.254	68.300	22.885	981	230	486	17.464
Nov	17.500	20.275	37.775	20.825	20.842	25.353	67.020	18.374	1.261	420	542	21.070
Dic	13.162	13.569	26.731	14.732	19.283	21.534	55.549	13.489	1.034	271	494	18.727
2013 Ene	17.838	17.252	35.090	18.278	22.794	27.615	68.687	19.362	1.078	219	555	19.857
Feb	17.045	17.752	34.798	18.018	16.326	25.887	60.231	12.741	1.396	268	246	19.694
Mar	16.990	18.282	35.272	16.303	17.097	29.080	62.480	12.366	931	205	468	19.431
Abr	22.340	24.004	46.345	23.207	24.381	33.532	81.119	20.325	1.389	606	929	24.339
May	17.936	29.328	47.264	26.442	20.480	33.602	80.524	18.223	1.279	500	786	26.140
Jun	20.662	24.575	45.237	21.954	17.261	30.248	69.463	18.230	1.722	508	775	17.981
Jul	20.656	22.836	43.491	19.670	17.063	33.066	69.799	19.945	1.146	785	694	14.165
Ago	18.514	19.025	37.539	17.072	17.718	37.645	72.435	15.533	1.157	645	476	16.980
Sep	21.093	18.528	39.621	14.661	15.534	26.222	56.417	16.154	1.136	347	424	12.135
Oct	16.660	18.528	35.188	15.709	16.449	28.083	60.241	12.486	1.099	575	608	17.613
Nov	17.371	21.567	38.938	20.191	14.538	30.094	64.823	15.653	1.202	401	540	16.933
Dic	14.938	16.170	31.108	14.630	12.801	24.768	52.199	10.940	1.217	254	581	14.438
2014 Ene	18.374	23.822	42.196	19.809	18.456	30.240	68.505	17.454	1.708	577	662	17.862
Feb	16.971	17.610	34.580	16.587	16.318	25.614	58.519	15.366	1.462	322	499	15.255
Mar	19.487	17.419	36.905	16.170	18.078	30.110	64.358	13.173	1.389	319	645	18.723
Abr	21.338	22.723	44.061	18.224	19.113	32.426	69.763	17.930	1.627	507	533	16.740
May	21.597	18.662	40.259	16.184	16.922	29.950	63.056	15.327	1.929	429	668	14.753
Jun	18.794	18.563	37.356	14.628	14.581	25.754	54.962	14.922	1.762	326	487	11.711
Jul	14.494	16.370	30.865	16.667	16.101	26.975	59.743	14.478	2.144	403	631	15.112
Ago	16.095	17.746	33.841	18.503	17.185	31.449	67.137	17.965	2.304	513	695	14.212



### CUADRO 9.4.3 Transacciones del mercado cambiario formal, promedios diarios (1)

(Millones de dólares)

	Derivados			Spot			Total (2)
	Terceros	Interbancario	Total	Terceros	Interbancario	Total	
2010	2.234	804	3.037	1.459	1.514	2.973	6.010
2011	2.928	1.033	3.961	1.978	1.837	3.815	7.776
2012	3.244	1.115	4.359	2.080	1.966	4.046	8.405
2013	3.662	1.452	5.114	2.344	2.492	4.836	9.950
2012 Sep	3.696	1.238	4.934	2.116	2.000	4.116	9.051
Oct	3.810	1.193	5.003	2.058	1.994	4.052	9.055
Nov	3.972	1.268	5.240	2.265	2.027	4.291	9.531
Dic	3.197	1.133	4.330	2.563	1.926	4.489	8.820
2013 Ene	3.462	1.255	4.717	2.176	1.926	4.102	8.819
Feb	3.457	1.294	4.751	1.946	1.936	3.883	8.634
Mar	3.434	1.454	4.888	2.450	2.211	4.661	9.548
Abr	4.270	1.524	5.794	2.451	2.426	4.877	10.671
May	4.485	1.600	6.085	2.645	2.770	5.415	11.500
Jun	4.223	1.512	5.735	2.477	2.585	5.062	10.797
Jul	3.647	1.503	5.150	2.260	2.691	4.951	10.101
Ago	3.444	1.793	5.237	2.249	2.872	5.121	10.358
Sep	3.879	1.457	5.335	2.432	2.591	5.023	10.358
Oct	3.061	1.277	4.338	2.027	2.598	4.625	8.962
Nov	3.683	1.505	5.188	2.440	2.924	5.364	10.552
Dic	2.927	1.238	4.165	2.554	2.338	4.893	9.058
2014 Ene	3.657	1.375	5.032	2.091	2.588	4.679	9.711
Feb	3.374	1.281	4.655	2.127	2.448	4.574	9.229
Mar	3.388	1.434	4.822	2.322	2.933	5.255	10.077
Abr	3.876	1.544	5.420	2.423	2.742	5.166	10.586
May	3.494	1.426	4.920	2.124	2.343	4.466	9.386
Jun	3.170	1.226	4.396	1.916	2.104	4.020	8.416
Jul	2.892	1.226	4.119	2.040	2.257	4.297	8.415
Ago	3.476	1.572	5.049	2.258	2.704	4.962	10.011

# X. FINANZAS PÚBLICAS



**CUADRO 10.1**  
**Estado de operaciones del Gobierno Central Presupuestario, mensual (1)(2)**  
(Millones de pesos)

	2013					2014						
	Ago	Sep	Oct	Nov	Dic	Ene	Feb	Mar	Abr	May	Jun	Jul
<b>Transac. que afect. el patrim. neto</b>												
Ingresos	2.392.714	2.251.223	2.256.326	2.243.827	2.545.537	2.684.847	2.281.602	2.468.294	4.378.631	307.575	2.463.718	2.188.568
Ingresos tributarios netos	1.856.980	1.741.628	1.839.187	1.838.372	1.866.392	2.316.567	1.934.595	1.956.869	4.013.099	-57.029	2.099.871	1.760.825
Cobre	93.539	177.286	5.378	42.722	283.496	7.010	3.175	136.957	7.576	3.697	7.241	30.866
Imposiciones previsionales	163.933	162.095	172.956	168.824	169.305	166.640	174.055	171.225	175.663	174.953	182.682	169.430
Donaciones	8.890	2.561	13.129	8.663	6.777	6.211	4.926	2.212	5.453	6.317	4.463	5.982
Rentas de la propiedad (3)	137.225	47.451	57.076	53.448	58.515	34.491	38.669	44.402	45.725	60.885	43.074	55.352
Ingresos de operación	53.340	49.460	61.320	54.040	61.037	63.406	64.561	61.540	62.272	57.608	57.923	71.870
Otros ingresos	78.807	70.742	107.279	77.758	100.016	90.521	61.623	95.089	68.843	61.144	68.465	94.243
Gastos	1.918.446	2.064.857	1.897.406	1.967.370	2.904.653	1.990.909	1.817.083	2.133.780	2.121.521	2.031.855	2.205.346	2.220.166
Personal	441.124	573.295	436.875	463.341	673.514	480.437	478.186	611.900	485.344	479.797	617.919	475.555
Bs. y Ss. de cons. y produc.	191.003	198.052	202.703	226.772	411.132	144.641	161.751	221.234	208.473	202.222	206.600	202.838
Intereses	33.545	60.383	28.008	9.923	1.810	215.194	39.909	61.892	28.630	8.831	1.646	239.518
Subsidios y donaciones	799.438	761.298	773.374	820.250	1.323.630	695.711	687.368	784.890	811.711	821.548	902.060	828.381
Prestaciones previsionales (4)	451.425	470.638	453.301	445.502	489.875	454.011	441.164	452.890	584.346	515.518	475.294	472.958
Otros	1.911	1.191	3.146	1.581	4.691	915	8.704	973	3.015	3.938	1.828	917
Resultado operativo bruto	474.269	186.366	358.920	276.457	-359.116	693.938	464.520	334.514	2.257.110	-1.724.280	258.372	-31.599
<b>Transac. en activos n/financieros</b>												
Adquisic. neta de activos n/financ.	365.386	350.597	410.872	409.596	976.570	175.969	353.024	420.001	392.775	410.123	435.791	357.811
Venta de activos físicos	1.910	1.821	6.286	3.900	8.918	2.602	1.167	3.887	1.427	326	1.153	3.035
Inversión	171.696	170.680	222.268	245.275	638.112	18.690	182.381	239.754	224.869	198.824	232.693	175.590
Transferencias de capital	195.600	181.738	194.889	168.221	347.376	159.881	171.811	184.134	169.333	211.625	204.251	185.256
Total ingresos (5)	2.394.625	2.253.043	2.262.612	2.247.727	2.554.455	2.687.449	2.282.769	2.472.181	4.380.058	307.901	2.464.871	2.191.602
Total gastos (6)	2.285.745	2.417.275	2.314.564	2.380.867	3.890.141	2.169.480	2.171.274	2.557.668	2.515.723	2.442.304	2.642.291	2.581.012
Prést. neto/endeud. neto	108.879	-164.231	-51.952	-133.139	-1.335.686	517.969	111.495	-85.487	1.864.335	-2.134.403	-177.420	-389.410
<b>Transac. en activos financieros</b>												
Adquisic. neta de activos financ.	330.253	60.498	160.684	-227.020	-1.413.581	-82.584	-28.869	-194.761	1.786.658	-1.363.622	226.545	-661.555
Préstamos	5.581	-64.142	-7.662	4.313	-32.322	-96.012	5.422	162	3.836	5.933	-9.271	3.299
Otorgamiento de préstamos	17.110	14.745	10.361	15.633	19.615	13.033	17.635	20.504	19.382	21.525	17.813	17.587
Recuperación de préstamos	11.529	78.887	18.024	11.320	51.936	109.044	12.213	20.343	15.546	15.592	27.084	14.289
Títulos y valores	391.967	43.019	109.307	-348.484	-1.530.706	280.870	528.047	-142.291	496.753	289.031	-777.496	14.066
Inversión financiera	384.695	214.045	467.907	-284.797	-1.521.231	1.549.572	1.098.433	533.665	749.449	378.153	-214.517	55.678
Venta de activos financieros	-7.272	171.025	358.600	63.687	9.475	1.268.701	570.386	675.957	252.696	89.122	562.979	41.613
Operaciones de cambio	-1.079	6	-1.053	-313	4.821	-4.679	-1.428	1.477	991	3.090	216.811	-217.621
Caja	-66.215	81.614	60.092	117.463	144.626	-262.764	-560.909	-54.108	1.285.078	-1.661.676	796.500	-461.299
Fondos espec.- FCC y FEPCDP	0	0	0	0	0	0	0	0	0	0	0	0
Giros	0	0	0	0	0	0	0	0	0	0	0	0
Depósitos	0	0	0	0	0	0	0	0	0	0	0	0
Fondos espec. Ajust. por rezag. (7)	0	0	0	0	0	0	0	0	0	0	0	0
Anticipo de gastos	0	0	0	0	0	0	0	0	0	0	0	0
Pasivos netos incurridos	221.374	224.729	212.636	-93.881	-77.895	-600.553	-140.364	-109.274	-77.677	770.782	403.965	-272.145
Endeudamiento externo neto	-3.682	-3.894	-17.173	-5.092	-1.797	-3.983	-3.750	-12.498	115	-6.446	1.670	-1.075
Endeudamiento	0	0	0	1.455	1.334	0	0	245	5.367	527	9.000	126
Bonos	0	0	0	0	0	0	0	0	0	0	0	0
Resto	0	0	0	1.455	1.334	0	0	245	5.367	527	9.000	126
Amortizaciones	3.682	3.894	17.173	6.547	3.131	3.983	3.750	12.742	5.252	6.973	7.330	1.202
Endeudamiento interno neto	310.863	321.183	315.646	-2.079	8.038	-515.319	-55.535	-25.804	-11.806	843.669	473.366	-195.583
Endeudamiento	315.224	322.977	317.480	0	0	0	0	0	0	847.704	476.735	300.745
Bonos	315.224	322.977	317.480	0	0	0	0	0	0	847.704	476.735	300.745
Resto	0	0	0	0	0	0	0	0	0	0	0	0
Amortizaciones	4.361	1.794	1.834	2.079	-8.038	515.319	55.535	25.804	11.806	4.036	3.369	496.328
Bonos de reconocimiento	-85.807	-92.561	-85.838	-86.710	-84.136	-81.251	-81.079	-70.972	-65.985	-66.441	-71.071	-75.487
Financiamiento	108.879	-164.231	-51.952	-133.139	-1.335.686	517.969	111.495	-85.487	1.864.335	-2.134.403	-177.420	-389.410

Fuente: Dirección de Presupuestos, Ministerio de Hacienda.



**CUADRO 10.2**  
**Estado de operaciones del Gobierno Central Total, trimestral**  
(Millones de pesos)

	2012				2013				2014	
	I	II	III	IV	I	II	III	IV	I	II
<b>Transac. que afect. el patrim. neto</b>										
<b>Ingresos</b>	7.375.520	7.359.287	6.244.162	7.120.972	7.278.059	6.762.879	7.011.314	7.045.690	7.434.743	7.149.924
Ingresos tributarios netos	5.790.528	6.102.286	5.082.037	5.795.178	6.244.349	5.658.041	5.506.702	5.543.951	6.208.031	6.055.941
Cobre	659.959	279.380	127.927	279.427	39.927	106.861	361.115	331.596	147.142	18.514
Imposiciones previsionales	446.482	454.290	440.149	461.548	501.161	466.434	490.294	511.084	511.919	533.298
Donaciones (1)	11.513	13.097	35.171	19.116	12.347	13.689	16.759	28.568	13.349	16.233
Rentas de la propiedad (2)	95.458	159.430	170.414	159.279	103.342	144.564	238.107	169.040	117.562	149.685
Ingresos de operación	177.563	155.816	172.791	157.135	175.037	166.018	168.447	176.398	189.507	177.802
Otros ingresos	194.017	194.990	215.670	249.287	201.896	207.273	229.891	285.054	247.233	198.452
Gastos	5.038.228	5.262.511	5.603.504	6.343.750	5.361.148	5.851.708	6.042.209	6.769.430	5.941.771	6.358.722
Personal	1.295.042	1.329.296	1.341.082	1.444.244	1.426.558	1.444.024	1.449.930	1.573.730	1.570.523	1.583.061
Bs. y Ss. de cons. y produc.	407.627	500.487	515.068	787.892	440.572	549.582	588.444	840.608	527.626	617.295
Intereses	257.387	18.050	254.291	36.085	277.794	36.714	275.404	39.741	316.995	39.108
Subsidios y donaciones (1)	1.746.607	2.053.250	2.134.508	2.685.964	1.912.020	2.443.080	2.351.580	2.917.255	2.167.969	2.535.319
Prestaciones previsionales (3)	1.299.032	1.346.680	1.354.497	1.382.635	1.300.557	1.371.168	1.369.618	1.388.679	1.348.065	1.575.158
Otros	32.532	14.749	4.057	6.928	3.647	7.139	7.233	9.418	10.592	8.781
<b>Resultado operativo bruto</b>	2.337.292	2.096.777	640.659	777.222	1.916.911	911.171	969.106	276.260	1.492.972	791.202
<b>Transac. en activos n/financieros</b>										
<b>Adquisic. neta de activos n/financ.</b>	821.974	1.147.648	1.099.205	2.057.337	820.196	1.258.261	1.106.056	1.797.037	948.994	1.238.690
Venta de activos físicos	2.533	2.477	10.105	19.027	4.822	14.145	7.495	19.105	7.656	2.906
Inversión	379.375	555.416	517.133	1.223.391	418.487	661.198	538.609	1.105.655	440.825	656.386
Transferencias de capital	445.132	594.709	592.177	852.972	406.531	611.207	574.943	710.487	515.826	585.209
<b>Total ingresos (4)</b>	7.378.052	7.361.765	6.254.268	7.139.999	7.282.881	6.777.023	7.018.810	7.064.795	7.442.399	7.152.830
<b>Total gastos (5)</b>	5.862.733	6.412.636	6.712.814	8.420.114	6.186.166	7.124.113	7.155.760	8.585.572	6.898.422	7.600.318
<b>Prést. neto/endeud. neto</b>	1.515.318	949.129	-458.546	-1.280.115	1.096.715	-347.089	-136.951	-1.520.777	543.977	-447.488
<b>Transac. en activos financieros</b>										
<b>Adquisic. neta de activos financ.</b>	839.715	1.358.469	-488.072	-621.627	-277.781	325.113	537.838	-1.479.917	-306.214	649.582
Préstamos	-63.984	6.004	11.413	473	-100.223	4.037	-57.612	-35.671	-90.428	499
Otorgamiento de préstamos	51.356	56.848	53.931	56.929	33.221	55.486	53.429	45.609	51.172	58.720
Recuperación de préstamos	115.340	50.844	42.518	56.457	133.444	51.449	111.041	81.280	141.600	58.221
Títulos y valores	1.130.534	1.139.312	-357.990	-930.654	574.621	546.698	837.503	-1.769.883	666.626	8.289
Inversión financiera	4.992.348	2.286.448	-132.570	-834.398	3.886.451	1.982.211	1.116.154	-1.338.121	3.181.670	913.085
Venta de activos financieros	3.861.815	1.147.136	225.419	96.256	3.311.831	1.435.513	278.651	431.762	2.515.044	904.797
Operaciones de cambio	-2.194	-11.056	-2.510	-640	-338	-16.180	-2.946	3.456	-4.630	220.893
Caja	-224.642	224.208	-138.983	309.193	-751.841	-209.442	-239.106	322.180	-877.781	419.902
Fondos espec. (6)	0	0	0	0	0	0	0	0	0	0
Giros	0	0	0	0	0	0	0	0	0	0
Depósitos	0	0	0	0	0	0	0	0	0	0
Fondos espec. Ajust. por rezag.	0	0	0	0	0	0	0	0	0	0
Anticipo de gastos	0	0	0	0	0	0	0	0	0	0
Pasivos netos incurridos	-675.603	409.340	-29.526	658.488	-1.374.496	672.202	674.789	40.860	-850.192	1.097.070
<b>Endeudamiento externo neto</b>	-350.461	-899	-7.742	685.277	-403.404	-12.369	-8.866	-24.062	-20.231	-4.661
Endeudamiento	197	12.017	1.284	716.137	1.438	0	0	2.789	245	14.893
Bonos	0	0	0	703.862	0	0	0	0	0	0
Resto	197	12.017	1.284	12.275	1.438	0	0	2.789	245	14.893
Amortizaciones	350.659	12.915	9.026	30.861	404.842	12.369	8.866	26.851	20.476	19.555
<b>Endeudamiento interno neto</b>	-28.879	651.953	212.977	225.963	-708.388	915.438	943.879	321.605	-596.658	1.305.228
Endeudamiento	536.218	673.612	228.827	237.506	0	936.843	954.950	317.480	0	1.324.440
Bonos	536.218	673.612	228.827	237.506	0	936.843	954.950	317.480	0	1.324.440
Resto	0	0	0	0	0	0	0	0	0	0
Amortizaciones	565.098	21.659	15.850	11.542	708.388	21.405	11.072	-4.125	596.658	19.211
Bonos de reconocimiento	-296.264	-241.715	-234.759	-252.752	-262.704	-230.867	-260.224	-256.683	-233.302	-203.497
<b>Financiamiento</b>	1.515.318	949.129	-458.546	-1.280.115	1.096.715	-347.089	-136.951	-1.520.777	543.977	-447.488

Fuente: Dirección de Presupuestos, Ministerio de Hacienda.

# XI. ECONOMÍA INTERNACIONAL



**CUADRO 11.1**  
**Crecimiento del producto interno bruto de las principales economías**  
 (Porcentaje)

	Estados Unidos		Zona euro (1)		Japón		América Latina (2)	
	Variación respecto de igual período del año anterior	Variación trimestre a trimestre anualizada	Variación respecto de igual período del año anterior	Variación trimestre a trimestre anualizada	Variación respecto de igual período del año anterior	Variación trimestre a trimestre anualizada	Variación respecto de igual período del año anterior	Variación trimestre a trimestre anualizada
2010 Prom.	2,5	--	1,9	--	4,6	--	6,1	--
2011 Prom.	1,6	--	1,6	--	-0,5	--	4,6	--
2012 Prom.	2,3	--	-0,6	--	1,5	--	2,9	--
2013 Prom.	2,2	--	-0,4	--	1,5	--	2,6	--
2012 III	2,7	2,5	-0,7	-0,6	-0,2	-2,8	2,5	3,3
IV	1,6	0,1	-1,0	-2,1	-0,3	-0,3	2,9	4,1
2013 I	1,7	2,7	-1,1	-0,8	0,1	5,2	1,9	1,4
II	1,8	1,8	-0,6	1,3	1,2	3,4	3,4	5,0
III	2,3	4,5	-0,3	0,4	2,3	1,4	2,8	0,9
IV	3,1	3,5	0,5	1,2	2,5	-0,2	2,2	1,6
2014 I	1,9	-2,1	0,9	0,8	3,0	6,1	--	--
II	2,5	4,2	0,7	0,2	-0,1	-6,8	--	--

Fuente: Bloomberg.

**CUADRO 11.1**  
**Crecimiento del producto interno bruto de las principales economías (continuación)**  
 (Porcentaje)

	Asia emergente (3)		Europa emergente (4)		PIB Socios comerciales (5)		PIB mundial (6)	
	Variación respecto de igual período del año anterior	Variación trimestre a trimestre anualizada	Variación respecto de igual período del año anterior	Variación trimestre a trimestre anualizada	Variación respecto de igual período del año anterior	Variación trimestre a trimestre anualizada	Variación respecto de igual período del año anterior	Variación trimestre a trimestre anualizada
2010 Prom.	9,5	--	4,0	--	24,4	--	20,5	--
2011 Prom.	7,6	--	4,0	--	17,2	--	15,8	--
2012 Prom.	6,1	--	2,6	--	13,3	--	11,9	--
2013 Prom.	6,1	--	1,2	--	13,6	--	12,3	--
2012 III	5,8	5,9	2,1	1,0	2,9	2,6	2,8	2,6
IV	6,6	7,6	1,3	0,1	3,1	3,4	2,7	2,8
2013 I	6,0	5,1	0,4	0,1	2,7	3,7	2,6	3,3
II	6,0	5,7	0,8	2,3	3,4	4,0	3,0	3,5
III	6,3	6,8	1,4	2,9	3,7	3,6	3,3	3,5
IV	6,1	6,4	2,1	2,7	3,8	3,9	3,5	3,4
2014 I	6,0	5,0	1,7	-0,7	3,7	--	3,3	--
II	--	--	--	--	--	--	--	--

Fuente: Bloomberg.



**CUADRO 11.2**  
Indices de precios al consumidor en Estados Unidos, Zona Euro y Japón

	Estados Unidos (Promedio 1982-84=100)(1)				Zona euro (Promedio 2005=100)				Japón (Promedio 2005=100)			
	Índice	Variación porcen - tual en 12 meses	Índice menos alimentos y energía	Variación porcen - tual en 12 meses	Índice	Variación porcen - tual en 12 meses	Índice menos alimentos y energía	Variación porcen - tual en 12 meses	Índice	Variación porcen - tual en 12 meses	Índice menos alimentos y energía	Variación porcen - tual en 12 meses
2010 Prom.	218,1	1,6	221,3	1,0	109,9	1,6	107,7	1,0	100,0	-0,7	100,0	-1,2
2011 Prom.	225,0	3,2	225,0	1,7	112,8	2,7	109,2	1,4	99,7	-0,3	99,1	-1,0
2012 Prom.	229,6	2,1	229,8	2,1	115,6	2,5	110,9	1,5	99,7	-0,0	98,5	-0,6
2013 Prom.	233,0	1,5	233,8	1,8	117,2	1,4	112,1	1,1	100,0	0,4	98,3	-0,2
2012 Sep	231,4	2,0	230,8	2,0	116,4	2,6	111,6	1,5	99,6	-0,3	98,5	-0,6
Oct	231,3	2,2	231,3	2,0	116,7	2,5	111,8	1,5	99,6	-0,4	98,5	-0,5
Nov	230,2	1,8	231,3	1,9	116,5	2,2	111,7	1,4	99,2	-0,2	98,2	-0,5
Dic	229,6	1,7	231,0	1,9	116,9	2,2	112,2	1,5	99,3	-0,1	98,0	-0,6
2013 Ene	230,3	1,6	231,6	1,9	115,7	2,0	110,2	1,3	99,3	-0,3	97,6	-0,7
Feb	232,2	2,0	232,4	2,0	116,1	1,8	110,5	1,3	99,2	-0,6	97,6	-0,9
Mar	232,8	1,5	233,1	1,9	117,5	1,7	112,4	1,5	99,4	-0,9	98,0	-0,8
Abr	232,5	1,1	233,2	1,7	117,4	1,2	112,4	1,0	99,7	-0,7	98,4	-0,5
May	232,9	1,4	233,5	1,7	117,5	1,4	112,6	1,2	99,8	-0,3	98,5	-0,3
Jun	233,5	1,8	233,6	1,6	117,6	1,6	112,6	1,2	99,8	0,2	98,3	-0,3
Jul	233,6	2,0	233,8	1,7	117,0	1,6	111,7	1,1	100,0	0,7	98,3	-0,1
Ago	233,9	1,5	234,3	1,8	117,1	1,3	111,9	1,1	100,3	0,9	98,5	0,0
Sep	234,1	1,2	234,8	1,7	117,7	1,1	112,7	1,0	100,6	1,0	98,5	0,0
Oct	233,5	1,0	235,2	1,7	117,6	0,7	112,7	0,8	100,7	1,1	98,8	0,3
Nov	233,1	1,2	235,2	1,7	117,5	0,9	112,7	0,9	100,8	1,6	98,7	0,5
Dic	233,0	1,5	235,0	1,7	117,9	0,8	113,0	0,7	100,9	1,6	98,7	0,7
2014 Ene	233,9	1,6	235,4	1,6	116,6	0,8	111,1	0,8	100,7	1,4	98,2	0,6
Feb	234,8	1,1	236,1	1,6	116,9	0,7	111,6	1,0	100,7	1,5	98,3	0,7
Mar	236,3	1,5	236,9	1,7	118,0	0,5	113,2	0,7	101,0	1,6	98,6	0,6
Abr	237,1	2,0	237,5	1,8	118,2	0,7	113,5	1,0	103,1	3,4	100,6	2,2
May	237,9	2,1	238,0	2,0	118,1	0,5	113,4	0,7	103,5	3,7	100,7	2,2
Jun	238,3	2,1	238,2	1,9	118,2	0,5	113,5	0,8	103,4	3,6	100,6	2,3
Jul	238,3	2,0	238,1	1,9	117,4	0,4	112,6	0,8	103,4	3,4	100,6	2,3
Ago	237,9	1,7	238,3	1,7	117,6	0,4	112,9	0,9	--	--	--	--

Fuente: Bloomberg, CEIC Data y oficinas estadísticas de cada país.

**CUADRO 11.3**  
Indices de precios al consumidor en América Latina, Europa emergente y Asia emergente

	América Latina(1)				Europa emergente(2)				Asia emergente(3)			
	Índice	Variación porcen - tual en 12 meses	Índice menos alimentos y energía	Variación porcen - tual en 12 meses	Índice	Variación porcen - tual en 12 meses	Índice menos alimentos y energía	Variación porcen - tual en 12 meses	Índice	Variación porcen - tual en 12 meses	Índice menos alimentos y energía	Variación porcen - tual en 12 meses
2010 Prom.	130,6	4,8	125,9	4,1	152,7	6,1	144,2	4,8	126,5	5,1	117,6	1,8
2011 Prom.	137,7	5,5	131,9	4,7	163,0	6,7	152,2	5,6	133,9	5,9	121,1	2,9
2012 Prom.	144,8	5,2	137,6	4,3	172,2	5,7	160,3	5,3	139,3	4,1	123,8	2,2
2013 Prom.	152,4	5,3	143,3	4,1	181,7	5,5	167,8	4,7	145,4	4,4	126,3	2,0
2012 Sep	146,1	5,3	138,5	4,2	175,0	6,5	161,6	5,2	140,4	3,6	124,5	2,0
Oct	146,9	5,3	139,1	4,2	175,9	6,1	162,2	4,9	140,5	3,6	124,9	2,5
Nov	147,5	5,2	139,5	4,2	176,1	5,6	162,9	4,7	141,2	3,6	124,8	1,9
Dic	148,2	5,1	140,2	4,2	177,0	5,5	163,4	4,6	142,1	4,3	125,3	2,1
2013 Ene	149,2	5,1	140,7	4,2	177,5	5,8	164,4	4,8	142,6	4,0	125,3	1,9
Feb	149,9	5,2	141,2	4,1	178,0	5,8	165,1	4,7	143,4	5,0	125,8	2,5
Mar	150,7	5,5	141,7	4,2	178,5	5,6	165,7	4,7	143,6	4,1	125,1	2,7
Abr	151,2	5,5	142,1	4,1	179,2	5,4	166,6	4,6	144,1	4,0	124,5	1,7
May	151,8	5,5	142,6	4,1	179,6	5,5	167,0	4,6	144,1	3,9	125,1	1,4
Jun	152,2	5,5	143,1	4,3	180,8	5,7	167,3	4,5	145,1	4,3	126,0	1,9
Jul	152,5	5,3	143,3	4,1	182,3	5,7	167,9	4,6	145,8	4,4	126,4	1,7
Ago	153,0	5,2	143,8	4,0	183,2	5,5	168,5	4,6	146,3	4,3	127,0	1,7
Sep	153,5	5,0	144,2	4,1	184,1	5,2	169,2	4,7	146,9	4,6	127,6	2,5
Oct	154,2	5,0	144,8	4,1	185,0	5,1	170,0	4,8	147,3	4,8	127,2	1,8
Nov	155,0	5,0	145,3	4,1	185,2	5,2	170,6	4,7	148,0	4,8	127,9	2,5
Dic	156,1	5,3	146,1	4,2	186,3	5,2	171,0	4,7	147,8	4,0	127,7	1,9
2014 Ene	157,6	5,7	146,8	4,3	186,4	5,0	171,8	4,5	147,8	3,7	128,2	2,3
Feb	159,1	6,1	147,6	4,5	187,2	5,1	172,9	4,7	147,9	3,1	128,3	2,0
Mar	160,4	6,4	148,3	4,6	188,5	5,6	174,2	5,2	148,5	3,4	128,4	2,6
Abr	161,3	6,6	148,8	4,7	189,9	6,0	175,7	5,5	148,8	3,2	128,5	3,2
May	162,1	6,8	149,4	4,8	190,7	6,2	176,7	5,9	149,4	3,6	128,0	2,4
Jun	162,9	7,0	150,1	4,9	191,9	6,1	177,6	6,1	150,1	3,4	128,6	2,1
Jul	163,4	7,2	150,5	5,0	193,3	6,0	178,5	6,4	150,8	3,5	129,6	2,5
Ago	164,0	7,2	151,0	5,0	194,4	6,1	--	--	--	--	130,0	2,4

Fuente: Bloomberg, CEIC Data y oficinas estadísticas de cada país.





**CUADRO 11.4**  
Precios de productos básicos no alimentos

		Cobre refinado BML (1) US\$/lb	Petróleo WTI (2) US\$/barril	Petróleo Brent (2) US\$/barril	Gasolina en EE.UU. US\$/m3	Diesel US\$/galón (3)	Propano US\$/galón DTN	Kerosene US\$/galón (4)	Gas natural US\$/millón unidades(5)	Celulosa US\$/t (6)	Onza troy de oro US\$/oz (7)	Onza troy de plata US\$/oz (7)	Molibdeno US\$/lb
2010	Prom.	3,4	79,4	79,7	542,1	215,8	116,6	554,9	4,4	930,9	1.226,7	20,2	15,9
2011	Prom.	4,0	95,1	111,1	724,5	296,9	146,8	769,6	4,0	960,3	1.571,4	35,3	15,8
2012	Prom.	3,6	94,1	111,9	742,1	305,2	100,3	789,2	2,8	814,0	1.669,0	31,2	12,8
2013	Prom.	3,3	98,0	108,8	711,8	296,8	100,2	757,8	3,7	857,6	1.410,5	23,8	10,4
2012	Sep	3,7	94,5	113,4	801,6	318,9	90,9	824,7	2,8	766,1	1.745,8	33,8	11,7
	Oct	3,7	89,5	112,0	732,2	315,3	96,2	816,3	3,3	775,2	1.744,4	33,2	10,9
	Nov	3,5	86,7	109,7	667,0	299,8	89,2	777,2	3,5	794,2	1.722,9	32,8	10,8
	Dic	3,6	88,2	109,6	654,9	295,7	79,8	770,8	3,3	806,6	1.683,5	31,7	11,0
2013	Ene	3,7	94,7	113,0	706,0	304,6	83,7	791,8	3,3	814,2	1.671,2	31,2	11,7
	Feb	3,7	95,3	116,5	774,9	320,4	86,2	825,9	3,3	821,5	1.627,0	30,2	11,5
	Mar	3,5	92,9	109,2	763,8	301,1	89,5	765,2	3,8	834,3	1.593,6	28,8	11,1
	Abr	3,3	92,0	102,9	710,9	287,6	94,0	717,9	4,2	842,5	1.485,1	25,3	11,0
	May	3,3	94,8	103,0	716,6	284,6	93,8	713,2	4,0	853,1	1.416,6	23,1	11,1
	Jun	3,2	95,8	103,1	707,9	286,0	86,3	720,7	3,8	858,7	1.342,5	21,1	11,0
	Jul	3,1	104,7	107,7	752,3	298,1	92,0	748,9	3,6	859,4	1.288,1	19,8	9,9
	Ago	3,3	106,6	111,0	755,2	304,2	106,1	770,1	3,4	858,1	1.353,7	22,1	9,3
	Sep	3,2	106,3	111,6	687,5	301,5	110,9	766,8	3,6	865,2	1.350,9	22,6	9,5
	Oct	3,3	100,5	109,5	656,9	293,6	113,6	760,2	3,7	880,4	1.315,9	22,0	9,3
	Nov	3,2	93,9	108,1	647,6	285,7	118,2	744,4	3,6	896,0	1.275,2	20,7	9,7
	Dic	3,3	97,9	110,7	665,3	295,8	127,5	773,1	4,2	905,7	1.221,7	19,6	9,8
2014	Ene	3,3	94,9	107,4	674,0	291,0	139,4	757,7	4,7	910,6	1.243,9	19,9	10,0
	Feb	3,2	100,7	108,8	697,3	297,9	144,7	751,3	6,0	915,8	1.302,5	20,9	10,3
	Mar	3,0	100,6	107,4	718,2	291,9	106,2	742,4	4,9	920,4	1.334,8	20,7	10,3
	Abr	3,0	102,1	107,8	741,3	293,4	110,0	752,5	4,6	923,7	1.298,9	19,7	11,6
	May	3,1	101,9	109,7	729,3	290,3	104,2	743,2	4,6	924,5	1.288,3	19,3	14,1
	Jun	3,1	105,2	111,9	753,2	292,8	104,7	751,5	4,6	925,1	1.282,6	19,9	14,8
	Jul	3,2	102,9	107,0	716,4	284,2	103,7	720,6	4,0	926,9	1.311,8	20,9	13,6
	Ago	3,2	96,4	101,9	696,0	282,1	101,8	716,3	3,9	928,7	1.295,7	19,7	13,3

Fuente: Bloomberg.

**CUADRO 11.5**  
Precios de productos básicos alimentos

		Harina de pescado US\$/ton. métrica	Trigo US\$/buschel	Maíz US\$/buschel	Arroz US\$/m3 buschel	Café US\$/libra	FAO: Aceites índice 2009=100	FAO: Cereales índice 2009=100	FAO: Carne índice 2009=100	FAO: Azúcar índice 2009=100	FAO: Lácteos índice 2009=100	FAO: Total índice 2009=100
2010	Prom.	1.635,2	196,7	155,4	275,9	223,8	130,9	103,3	119,1	117,2	146,0	119,8
2011	Prom.	1.451,3	250,9	261,9	333,1	283,8	168,5	138,6	137,9	143,3	162,1	146,5
2012	Prom.	1.566,6	273,1	270,2	327,6	203,8	148,3	136,0	136,9	118,8	136,8	135,9
2013	Prom.	1.769,4	250,5	232,5	341,0	148,1	127,9	126,2	138,4	97,5	171,6	133,7
2012	Sep	1.595,0	316,3	295,6	329,4	191,5	146,7	147,1	138,8	110,2	138,0	138,8
	Oct	1.650,0	311,9	294,2	331,5	182,7	133,8	146,4	140,8	112,0	142,0	138,3
	Nov	1.650,0	315,2	289,4	328,0	172,6	129,8	146,9	140,3	106,7	143,3	137,4
	Dic	2.110,0	294,8	286,1	336,8	167,6	126,4	143,4	140,8	106,5	144,7	136,2
2013	Ene	2.075,0	282,2	289,2	334,0	170,6	132,8	140,5	138,7	104,1	147,3	135,7
	Feb	2.102,5	272,3	284,4	348,6	164,7	133,8	138,8	140,2	100,7	148,2	135,5
	Mar	2.182,5	263,5	291,8	329,9	163,5	130,3	138,5	139,3	101,8	161,6	136,9
	Abr	2.165,0	255,5	254,1	338,5	164,5	128,6	132,8	140,4	98,2	182,9	138,2
	May	1.980,0	257,4	263,4	336,6	161,1	128,8	135,2	135,4	97,2	179,1	136,7
	Jun	1.787,5	254,7	271,0	351,4	148,6	128,2	133,8	135,2	94,3	173,9	135,0
	Jul	1.598,0	241,9	244,1	342,5	147,7	123,7	128,0	134,9	92,9	172,1	132,2
	Ago	1.535,0	230,0	216,0	345,0	142,5	120,5	119,1	137,2	93,9	174,9	130,3
	Sep	1.430,0	235,3	183,6	342,9	135,9	122,1	112,3	140,0	95,8	176,8	129,8
	Oct	1.455,0	249,1	167,3	335,4	130,1	124,6	113,2	140,9	102,9	177,4	131,6
	Nov	1.495,0	237,0	164,1	346,2	123,9	131,6	111,9	139,7	97,4	177,2	131,1
	Dic	1.452,5	228,5	164,0	342,6	125,5	129,9	111,1	139,6	91,3	186,6	131,4
2014	Ene	1.495,0	215,0	164,2	343,0	133,5	125,0	110,2	137,1	86,2	189,1	129,5
	Feb	1.530,0	222,8	172,9	343,5	174,0	131,1	114,4	136,8	91,5	194,6	132,9
	Mar	1.600,0	253,5	185,2	337,9	213,6	135,7	120,3	139,5	98,7	189,7	136,2
	Abr	1.622,5	253,6	194,4	341,7	223,8	131,9	119,9	143,2	97,1	177,7	134,8
	May	1.675,0	251,9	190,2	337,4	213,5	129,4	119,2	146,4	100,8	168,8	134,1
	Jun	1.885,0	215,4	173,9	319,8	196,1	125,1	112,9	151,3	100,3	167,1	132,7
	Jul	1.906,0	194,6	146,1	301,4	194,9	120,0	106,8	154,1	100,7	159,7	129,9
	Ago	1.890,0	196,0	139,5	282,3	210,4	110,4	105,1	155,9	94,9	141,9	125,3

Fuente: Bloomberg y FAO.



### CUADRO 11.6 Índices de bolsas externas

(Valores nominales, promedios)

	Mercados desarrollados(1)		América Latina (2)		Asia emergente (3)		Europa emergente (4)	
	Índice 31 diciembre 1969=100	% Var. en 12 meses	Índice 31 diciembre 1987=100	% Var. en 12 meses	Índice 31 diciembre 1987=100	% Var. en 12 meses	Índice 31 diciembre 1987=100	% Var. en 12 meses
2010 Prom.	1.163,8	19,8	4.111,9	41,9	411,3	35,8	473,2	46,6
2011 Prom.	1.259,7	8,6	4.137,5	1,5	436,9	7,2	509,6	8,8
2012 Prom.	1.272,3	1,5	3.757,5	-8,6	413,0	-4,5	439,9	-11,8
2013 Prom.	1.496,0	17,6	3.482,2	-7,3	436,5	5,8	449,8	2,5
2012 Sep	1.317,2	15,2	3.684,4	0,1	410,1	4,9	450,3	4,2
Oct	1.315,1	12,5	3.699,8	3,3	421,4	10,6	451,6	8,3
Nov	1.289,3	10,5	3.593,9	-2,7	421,7	8,1	436,9	1,7
Dic	1.331,5	13,6	3.733,2	2,3	441,5	15,5	465,2	14,6
2013 Ene	1.383,5	13,6	3.918,2	1,0	454,4	14,1	489,3	15,4
Feb	1.405,4	9,5	3.869,2	-8,3	450,2	4,2	479,4	0,5
Mar	1.428,3	9,5	3.823,0	-8,3	442,6	2,6	466,2	-3,4
Abr	1.439,6	12,1	3.748,7	-5,8	433,8	2,1	448,6	-2,2
May	1.495,7	22,4	3.694,7	3,5	449,2	12,3	460,6	14,2
Jun	1.451,7	21,5	3.249,0	-4,7	414,7	7,8	416,9	6,7
Jul	1.490,0	21,1	3.148,1	-11,1	414,0	6,4	420,0	2,4
Ago	1.509,4	18,2	3.151,9	-13,0	411,9	2,4	421,4	-2,1
Sep	1.534,5	16,5	3.293,8	-10,6	432,0	5,3	438,8	-2,6
Oct	1.574,8	19,7	3.423,8	-7,5	446,4	5,9	465,8	3,1
Nov	1.611,8	25,0	3.308,1	-8,0	444,6	5,4	453,2	3,7
Dic	1.620,2	21,7	3.184,5	-14,7	445,2	0,8	438,6	-5,7
2014 Ene	1.640,9	18,6	3.037,9	-22,5	432,3	-4,9	421,0	-14,0
Feb	1.636,6	16,4	2.921,3	-24,5	427,1	-5,1	410,8	-14,3
Mar	1.662,7	16,4	2.963,2	-22,5	433,3	-2,1	384,2	-17,6
Abr	1.670,5	16,0	3.252,8	-13,2	450,2	3,8	400,9	-10,6
May	1.693,0	13,2	3.334,2	-9,8	455,0	1,3	416,7	-9,5
Jun	1.733,3	19,4	3.363,2	3,5	466,8	12,6	438,2	5,1
Jul	1.746,4	17,2	3.464,7	10,1	479,5	15,8	425,3	1,3
Ago	1.720,8	14,0	3.497,0	11,0	485,4	17,9	402,2	-4,6

Fuente: Bloomberg.



### CUADRO 11.7 Tasas de interés externas (1)

(Promedios mensuales, porcentaje)

	Política monetaria			Bonos de gobierno a diez años			Libor (3)					
	EE.UU.	Zona Euro	Japón (2)	EE.UU.	Zona Euro	Japón	90 días			180 días		
							Dólar	Euro	Yen	Dólar	Euro	Yen
2010 Prom.	0,25	1,00	0,10	3,19	2,78	1,18	0,34	0,75	0,23	0,52	1,04	0,43
2011 Prom.	0,25	1,25	0,10	2,77	2,65	1,12	0,34	1,34	0,19	0,51	1,59	0,34
2012 Prom.	0,25	0,88	0,10	1,79	1,56	0,85	0,43	0,49	0,19	0,69	0,75	0,33
2013 Prom.	0,25	0,54	0,10	2,34	1,63	0,71	0,27	0,15	0,15	0,41	0,25	0,24
2012 Sep	0,25	0,75	0,10	1,70	1,55	0,80	0,39	0,16	0,19	0,67	0,40	0,32
Oct	0,25	0,75	0,10	1,72	1,52	0,77	0,33	0,14	0,19	0,58	0,31	0,31
Nov	0,25	0,75	0,10	1,65	1,39	0,74	0,31	0,13	0,19	0,53	0,25	0,30
Dic	0,25	0,75	0,10	1,71	1,35	0,74	0,31	0,12	0,18	0,51	0,22	0,29
2013 Ene	0,25	0,75	0,10	1,88	1,56	0,78	0,30	0,14	0,17	0,49	0,24	0,28
Feb	0,25	0,75	0,10	1,97	1,60	0,75	0,29	0,14	0,16	0,46	0,26	0,27
Mar	0,25	0,75	0,10	1,94	1,41	0,61	0,28	0,13	0,16	0,45	0,23	0,26
Abr	0,25	0,75	0,10	1,73	1,25	0,57	0,28	0,13	0,16	0,44	0,22	0,25
May	0,25	0,50	0,10	1,92	1,37	0,77	0,27	0,12	0,16	0,42	0,20	0,24
Jun	0,25	0,50	0,10	2,29	1,62	0,85	0,27	0,13	0,15	0,41	0,23	0,24
Jul	0,25	0,50	0,10	2,56	1,63	0,83	0,27	0,15	0,16	0,40	0,25	0,23
Ago	0,25	0,50	0,10	2,73	1,80	0,76	0,26	0,15	0,15	0,39	0,27	0,22
Sep	0,25	0,50	0,10	2,80	1,93	0,72	0,25	0,16	0,15	0,38	0,27	0,22
Oct	0,25	0,50	0,10	2,60	1,81	0,64	0,24	0,17	0,15	0,36	0,27	0,21
Nov	0,25	0,30	0,10	2,71	1,72	0,61	0,24	0,18	0,14	0,35	0,26	0,21
Dic	0,25	0,25	0,10	2,90	1,85	0,68	0,24	0,25	0,15	0,35	0,33	0,21
2014 Ene	0,25	0,25	0,10	2,85	1,80	0,68	0,24	0,27	0,14	0,34	0,36	0,21
Feb	0,25	0,25	0,10	2,70	1,66	0,60	0,24	0,26	0,14	0,33	0,34	0,19
Mar	0,25	0,25	0,10	2,72	1,59	0,62	0,23	0,27	0,14	0,33	0,37	0,19
Abr	0,25	0,25	0,10	2,70	1,53	0,62	0,23	0,30	0,14	0,32	0,39	0,19
May	0,25	0,25	0,10	2,55	1,40	0,60	0,23	0,30	0,14	0,32	0,38	0,19
Jun	0,25	0,16	0,10	2,59	1,35	0,59	0,23	0,21	0,13	0,32	0,30	0,18
Jul	0,25	0,15	0,10	2,53	1,20	0,55	0,23	0,17	0,13	0,33	0,26	0,18
Ago	0,25	0,15	0,10	2,41	1,02	0,51	0,23	0,16	0,13	0,33	0,25	0,18

Fuente: Bloomberg.

### CUADRO 11.8 Spreads soberanos: EMBI global spread (1)

(Promedios mensuales, puntos base)

	Global	Chile	América Latina (2)	Asia (3)	Europa (4)
2010 Prom.	301	129	360	206	247
2011 Prom.	342	139	404	218	301
2012 Prom.	342	151	392	216	320
2013 Prom.	318	154	379	218	267
2012 Sep	299	137	359	187	256
Oct	288	127	353	162	239
Nov	295	136	367	168	237
Dic	273	122	333	168	218
2013 Ene	260	115	321	164	201
Feb	278	133	330	186	231
Mar	291	145	346	191	243
Abr	294	144	347	193	249
May	285	137	347	179	227
Jun	345	177	414	235	287
Jul	338	169	404	232	286
Ago	351	171	408	261	306
Sep	350	173	404	268	303
Oct	338	162	401	235	286
Nov	348	164	418	242	294
Dic	340	159	408	234	291
2014 Ene	347	155	425	242	286
Feb	368	159	456	238	306
Mar	341	149	408	214	313
Abr	316	138	372	210	289
May	304	136	365	193	272
Jun	282	122	343	189	236
Jul	282	124	337	195	244
Ago	310	130	373	202	274

Fuente: JP Morgan Chase.

## XII. EXPECTATIVAS ECONÓMICAS



**CUADRO 12.1**  
**Encuesta de Expectativas Económicas, mensual, distintos indicadores (BCCh) (1)**  
 (Mediana)

	2014 Feb	Mar	Abr	May	Jun	Jul	Ago	Sep
<b>Inflación (Variación porcentual del IPC)</b>								
En el mes	0,2	0,5	0,2	0,3	0,2	0,2	0,1	0,5
En el mes siguiente	0,4	0,2	0,2	0,2	0,2	0,2	0,4	0,3
En 11 meses (Variación en 12 meses)	3,0	3,0	3,0	3,1	3,0	3,0	3,0	3,2
En 23 meses (Variación en 12 meses)	3,0	3,0	3,0	3,0	3,0	3,0	3,0	3,0
Diciembre 2014 (Variación en 12 meses)	3,0	3,0	3,3	3,7	3,8	3,8	3,8	4,2
Diciembre 2015 (Variación en 12 meses)	3,0	3,0	3,0	3,0	3,0	3,0	3,0	3,0
<b>Tasa de Política Monetaria (TPM) (%) (2)</b>								
En el mes	4,25	4,00	4,00	4,00	4,00	3,75	3,50	3,25
En el mes siguiente	4,25	4,00	3,75	3,75	4,00	3,75	3,25	3,00
Dentro de 5 meses	4,00	4,00	3,75	3,75	3,75	3,50	3,00	3,00
Dentro de 11 meses	4,00	4,00	3,75	3,75	3,50	3,50	3,00	3,00
Dentro de 17 meses	4,50	4,25	4,00	4,00	4,00	3,75	3,50	3,25
Dentro de 23 meses	4,50	4,50	4,50	4,00	4,00	4,00	3,75	3,50
Diciembre 2014	4,00	4,00	3,50	3,75	3,50	3,50	3,00	3,00
<b>Tasa BCU 5 años (%) (2)</b>								
Dentro de 2 meses	1,9	1,8	1,8	1,7	1,7	1,7	1,5	1,3
Dentro de 11 meses	2,0	2,0	1,9	1,9	1,8	1,8	1,6	1,5
Dentro de 23 meses	2,1	2,1	2,0	2,0	2,0	1,9	1,8	1,8
<b>Tasa BCP 5 años (%) (2)</b>								
Dentro de 2 meses	4,8	4,8	4,8	4,8	4,7	4,6	4,2	4,2
Dentro de 11 meses	4,9	4,9	4,9	4,9	4,8	4,7	4,4	4,5
Dentro de 23 meses	5,1	5,1	5,0	5,0	5,0	4,9	4,7	4,7
<b>Tipo de Cambio (\$ por US\$1) (2)</b>								
Dentro de 2 meses	550	560	555	560	560	560	580	590
Dentro de 11 meses	550	565	560	569	570	568	585	598
Dentro de 23 meses	550	560	565	565	570	570	580	591
<b>Imacec (Variación en 12 meses)</b>								
Un mes atrás	2,6	2,6	3,0	3,0	2,6	2,6	1,0	1,0
<b>PIB (Variación en 12 meses)</b>								
En el trimestre calendario de la encuesta	3,2	2,6	3,1	3,0	2,6	2,8	2,0	1,2
Año 2014	3,8	3,7	3,4	3,2	3,0	2,9	2,5	2,0
Año 2015	4,3	4,0	4,0	4,0	4,0	3,8	3,5	3,3
Año 2016	--	4,5	4,3	4,0	4,0	4,0	4,0	4,0

**CUADRO 12.2**  
**Evolución encuesta de operadores financieros (EOF)**  
 (Variables y períodos del pronóstico, mediana)

	2Q-05-2014	1Q-06-2014	2Q-06-2014	1Q-07-2014	2Q-07-2014	1Q-08-2014	2Q-08-2014	1Q-09-2014
<b>Inflación (variación IPC en %)</b>								
Mes actual	0,30	0,20	0,20	0,20	0,12	0,10	0,10	0,60
12 meses adelante (1 al 12)	3,00	2,80	2,85	2,80	2,70	2,70	2,90	3,00
12 meses siguientes (13 al 24)	3,00	3,00	3,00	3,00	3,00	2,90	3,00	3,00
<b>Expectativas de TPM (%)</b>								
Mes actual	--	4,00	--	3,75	--	3,50	--	3,25
Mes siguiente	4,00	--	4,00	--	3,50	--	3,25	--
3 meses adelante	3,75	3,75	3,75	3,50	3,50	3,25	3,00	3,00
6 meses adelante	3,75	3,50	3,50	3,50	3,25	3,00	3,00	3,00
12 meses adelante	3,75	3,75	3,50	3,50	3,50	3,00	3,00	3,00
24 meses adelante	4,00	4,00	4,00	4,00	3,75	3,50	3,50	3,50
<b>Expectativas de tipo de cambio</b>								
7 días adelante	555,00	552,50	554,00	554,00	565,00	577,00	585,00	590,00
3 meses adelante	560,00	560,00	560,00	560,00	570,00	582,00	590,00	598,00
a fin de año	570,00	565,00	565,00	565,00	575,00	590,00	595,00	600,00

**CUADRO 12.3**  
**Expectativas de inflación.**

(Porcentajes)

	Seguros de inflación (1)		Compensación inflacionaria Spot Swap (2)(3)		Compensación inflacionaria Forward Swap (2)(4)		Compensación inflacionaria Forward Bonos (2)(4)		IPEC (5)	IMCE (6)
	Mes Actual	Mes Sgte.	1 año	2 años	3 en 2	5 en 5	3 en 2	5 en 5	12 meses	12 meses
2010 Prom.	0,29	0,24	3,35	3,24	3,33	3,53	3,40	3,30	44,90	3,3
2011 Prom.	0,26	0,28	3,43	3,39	3,36	3,37	3,20	3,08	58,51	3,8
2012 Prom.	0,19	0,25	2,89	2,97	3,16	3,22	3,11	2,95	56,18	3,4
2013 Prom.	0,21	0,22	2,71	2,82	3,01	3,25	2,97	3,01	49,41	2,9
2012 Sep	0,27	0,18	2,98	3,07	3,03	3,18	3,10	2,98	56,00	3,1
Oct	0,11	0,13	2,70	2,98	2,97	3,28	3,20	3,01	58,00	3,2
Nov	0,05	0,07	2,71	2,90	3,12	3,34	3,16	3,00	54,00	3,2
Dic	0,01	0,15	2,48	2,81	3,32	3,19	3,13	3,03	52,00	3,0
2013 Ene	0,10	0,38	2,85	2,94	3,27	3,25	3,00	2,97	49,00	3,0
Feb	0,36	0,24	3,07	3,06	3,19	3,19	2,97	3,07	51,00	3,0
Mar	0,10	0,20	2,77	2,93	3,07	3,25	3,00	3,08	54,00	3,0
Abr	0,04	0,22	2,23	2,60	2,93	3,15	3,01	2,87	49,00	3,0
May	0,26	0,23	2,52	2,55	2,90	3,22	3,01	2,82	46,00	2,9
Jun	0,27	0,21	2,81	2,81	3,06	3,34	3,14	2,92	51,00	2,8
Jul	0,24	0,47	2,92	2,95	2,92	3,40	3,07	3,07	49,00	2,8
Ago	0,50	0,32	2,91	2,97	2,93	3,37	3,04	3,05	56,00	2,9
Sep	0,23	0,18	2,64	2,89	3,09	3,31	2,97	3,00	51,00	3,0
Oct	0,12	0,13	2,52	2,71	2,92	3,28	2,83	3,07	50,00	2,9
Nov	0,15	0,05	2,37	2,58	2,88	3,04	2,77	3,04	43,00	3,0
Dic	0,12	0,06	2,87	2,82	2,97	3,23	2,89	3,17	44,00	3,0
2014 Ene	0,07	0,38	2,95	2,86	3,02	3,37	2,95	3,10	47,00	3,2
Feb	0,39	0,25	2,80	2,85	3,02	3,42	3,05	2,97	51,00	3,2
Mar	0,25	0,17	2,97	2,93	3,05	3,36	3,30	2,89	51,00	3,4
Abr	0,17	0,16	2,99	2,90	3,19	3,48	3,27	3,02	57,00	3,5
May	0,20	0,19	3,05	2,90	2,96	3,42	3,32	2,99	55,00	3,8
Jun	0,19	0,19	2,80	2,75	2,93	3,36	3,11	3,16	55,00	3,7
Jul	0,14	0,40	2,57	2,62	2,86	3,19	3,02	3,08	54,00	3,7
Ago	0,42	0,32	2,80	2,68	2,91	3,15	3,00	3,09	53,00	3,6

**CUADRO 12.4**  
**Indicador mensual de confianza empresarial (UAI-Icare)**

(Índice)

	2013 Sep	Oct	Nov	Dic	2014 Ene	Feb	Mar	Abr	May	Jun	Jul	Ago
IMCE: Total	54,3	51,5	49,3	50,9	50,4	51,0	51,9	48,9	47,4	43,7	42,2	41,3
IMCE: Minería	64,8	54,3	46,0	66,9	53,5	56,0	65,2	65,5	64,9	54,2	52,4	53,4
IMCE: Comercio	55,3	56,5	54,7	54,2	55,3	54,7	53,7	52,5	49,9	48,4	46,9	46,5
IMCE: Industria	51,8	50,2	50,1	45,4	48,2	50,7	47,6	44,0	42,9	40,7	40,1	39,8
IMCE: Construcción	47,3	44,6	43,6	40,9	45,3	41,7	44,5	37,0	35,0	32,8	29,5	24,6



**CUADRO 12.5**  
**Expectativas económicas, trimestral, distintos indicadores (UCh)**  
 (Índices, marzo 2001=100)

	2011 III	IV	2012 I	II	III	IV	2013 I	II	III	IV	2014 I	II
Confianza consumidores	103,7	110,7	106,7	111,1	113,7	116,1	121,8	118,1	119,1	124,7	120,6	112,9
Situación esperada a doce meses	102,0	111,4	104,4	108,1	113,7	116,5	127,1	121,3	123,5	132,7	127,9	113,4
Situac. actual respecto de un año atrás	105,2	110,2	108,6	113,5	113,6	115,7	117,4	115,6	115,5	118,2	114,7	112,6
Situación familiar	111,4	120,4	111,5	117,4	119,9	117,9	121,3	120,1	121,1	129,1	121,4	118,1
Situación del país	88,6	91,7	97,3	98,6	101,4	112,5	122,6	114,2	115,1	116,0	119,2	102,8

Fuente: Departamento de Economía de la Universidad de Chile.

**CUADRO 12.6**  
**Expectativas económicas, trimestral, síntesis de los resultados (UCh) (1)**  
 (Porcentajes)

	2011 III	IV	2012 I	II	III	IV	2013 I	II	III	IV	2014 I	II
¿Cómo ha variado el ingreso de su hogar en los últimos doce meses? Ha subido	10,9	14,2	12,2	12,9	12,4	13,4	14,9	13,5	12,5	15,4	14,1	12,9
¿Piensa usted que durante los próximos doce meses el ingreso de su hogar subirá?	22,5	28,3	24,3	24,0	25,8	28,0	30,0	24,4	26,7	36,6	32,2	25,4
La situación de su hogar en materia de deudas es sin problemas	37,7	40,6	36,2	42,0	44,8	41,9	45,2	44,4	44,9	47,7	46,5	48,7
En su opinión, hace un año, la situación económica general del país, ¿era mejor que la actual?	31,6	30,3	24,4	22,9	23,1	17,9	18,2	22,1	19,1	21,3	20,4	26,8
¿Cómo cree usted que será la situación económica general del país en un año más? Mejor que la actual	19,0	21,6	22,0	22,1	23,1	28,3	37,0	32,6	33,8	36,6	41,7	28,1
Usted o algún miembro de su hogar, ¿piensa comprar casa en los próximos 12 meses? Sí	13,1	15,7	14,6	14,8	16,7	13,7	15,5	13,8	15,7	19,5	14,7	14,0

Fuente: Departamento de Economía de la Universidad de Chile.



**CUADRO 12.7**  
**Índice de percepción de la economía, mensual, por componentes (Ipec) (1)**

	Situación económica				Expectativas de consumo de artículos para el hogar	Índice de percepción de la economía (Ipec)
	Personal actual	Del país actual	Del país a 12 meses	Del país a 5 años		
2011 III	37,5	46,6	50,2	31,5	55,2	44,2
IV	37,9	48,2	49,9	30,7	56,2	44,5
2012 I	44,1	51,3	51,9	33,6	59,8	48,1
II	43,9	51,2	53,5	37,1	57,1	48,5
III	46,1	55,7	57,4	39,4	62,1	52,1
IV	47,8	57,4	60,2	42,4	66,0	54,7
2013 I	51,6	60,5	63,2	45,0	67,9	57,6
II	48,9	59,6	60,2	43,8	66,7	55,8
III	46,1	54,6	56,7	37,7	64,3	51,9
IV	49,1	59,9	61,0	41,4	66,2	55,5
2014 I	48,2	59,9	61,1	38,1	63,5	54,1
II	43,9	53,8	58,6	37,3	60,2	50,7
2012 Sep	47,2	56,7	58,8	41,3	64,1	53,6
Oct	44,4	55,1	57,9	43,9	62,4	52,7
Nov	45,7	55,1	59,1	43,0	64,1	53,4
Dic	53,3	61,9	63,6	40,4	71,5	58,1
2013 Ene	50,9	60,8	63,5	45,4	69,4	58,0
Feb	52,7	61,8	63,2	44,2	68,7	58,1
Mar	51,2	59,0	62,8	45,4	65,7	56,8
Abr	53,2	63,3	64,4	47,0	68,4	59,2
May	46,3	60,0	59,1	44,0	66,8	55,2
Jun	47,2	55,6	57,1	40,4	64,8	53,0
Jul	46,7	54,4	54,8	34,6	63,0	50,7
Ago	42,9	52,2	55,7	37,7	63,7	50,4
Sep	48,9	57,3	59,8	40,8	66,3	54,6
Oct	47,4	58,3	61,0	39,6	63,6	54,0
Nov	50,0	59,0	60,2	43,2	67,3	55,9
Dic	49,9	62,3	61,8	41,5	67,6	56,6
2014 Ene	49,0	59,3	59,7	39,3	66,0	54,6
Feb	48,6	60,1	61,8	37,8	63,6	54,3
Mar	46,9	60,4	62,0	37,1	60,8	53,4
Abr	47,0	56,8	59,7	36,8	62,7	52,6
May	42,3	53,3	58,5	38,7	59,0	50,3
Jun	42,4	51,2	57,6	36,3	58,8	49,2
Jul	42,1	49,3	55,3	35,2	55,8	47,5
Ago	35,7	46,1	50,2	33,8	49,9	43,1

Fuente: Adimark.



## **Notas del Boletín Mensual**



# NOTAS DEL BOLETÍN MENSUAL

## CAPÍTULO 1: PRINCIPALES ESTADÍSTICAS MACROECONÓMICAS

### Cuadro 1.1. Series trimestrales

(1) La información corresponde a variaciones interanuales obtenidas a partir de las series de volumen a precios del año anterior encadenado, basadas en la compilación de referencia 2008, a menos que se indique otra cosa.

(2) Exportaciones coherentes con la nueva metodología publicada en marzo del 2012.

(3) Series recalculadas en marzo de 2012. Tasas de variación de cuántum consideran índices que utilizan metodología coherente con Cuentas Nacionales.

(4) Esta razón se obtiene utilizando el tipo de cambio promedio del período.

Fuentes:

Comité de Inversiones Extranjeras, Banco Central de Chile, Instituto Nacional de Estadísticas, Dirección de Presupuestos del Ministerio de Hacienda, Bloomberg y FMI.

### Cuadro 1.2. Series mensuales

(1) La información corresponde a variaciones interanuales en 12 meses o 4 trimestres, a menos que se indique otra cosa.

(2) Desde marzo del 2010 las cifras corresponden a la nueva Encuesta Nacional del Empleo (INE).

(3) Las cifras a diciembre 2013 corresponden a la base año 2009=100 y desde enero del 2014 se utiliza la nueva metodología del INE con base año 2013=100.

(4) Para la serie trimestral: variación trimestral anualizada de la serie desestacionalizada. Para la serie mensual: variación anualizada del trimestre móvil de la serie desestacionalizada.

(5) Exportaciones coherentes con nueva metodología publicada en marzo de 2012.

Fuentes:

Banco Central de Chile, Instituto Nacional de Estadísticas, Dirección de Presupuestos del Ministerio de Hacienda, CNC(Cámara Nacional de Comercio), CChC (Cámara Chilena de la Construcción), Anac (Asociación Nacional Automotriz de Chile), Bolsa de Comercio de Santiago, Bloomberg.

## CAPÍTULO 2: CUENTAS NACIONALES

### Cuadro 2.1. Indicador mensual de actividad económica (IMACEC)

(1) Cifras preliminares correspondientes al nuevo Indicador Mensual de Actividad Económica (Imacec), estructurado a base de la Compilación de Referencia 2008. La cobertura de este indicador comprende casi la totalidad de las actividades económicas incluidas en el PIB.

(2) La serie desestacionalizada se obtiene a partir de la agregación de sus componentes ajustados por estacionalidad. Estos provienen del cálculo realizado según el proceso X-13 ARIMA-SEATS (disponible en [www.census.gov](http://www.census.gov)) y la parametrización específica de cada componente. El periodo de referencia para el ajuste estacional parte en el año 2003. La serie desestacionalizada excluye el efecto estacional y calendario. Para mayores detalles acerca de la metodología de ajuste estacional, ver [www.bcentral.cl/estudios/estudios-economicos-estadisticos/098.htm](http://www.bcentral.cl/estudios/estudios-economicos-estadisticos/098.htm)

(3) Corresponde a la serie original del Imacec, excluyendo los impuestos indirectos.

(4) Variación del promedio acumulado a ese mes respecto del promedio acumulado a igual mes del año anterior.

(5) Variación del promedio acumulado en 12 meses respecto del promedio acumulado en igual período anterior.

#### **Cuadro 2.2. Producto interno bruto, trimestral, volumen a precios del año anterior encadenado**

(1) Cifras preliminares.

(2) El promedio del índice 2008 se iguala al valor nominal de la serie de dicho año.

(3) La serie desestacionalizada del PIB trimestral se obtiene a partir de la agregación temporal del Imacec.

#### **Cuadro 2.3. Gasto del producto interno bruto, trimestral, precios corrientes**

(1) Cifras preliminares.

(2) Instituciones privadas sin fines de lucro.

#### **Cuadro 2.4. Deflactor del gasto del producto interno bruto, trimestral**

(1) Cifras preliminares.

(2) Instituciones privadas sin fines de lucro.

#### **Cuadro 2.5. Gasto del producto interno bruto, anual, precios corrientes**

(1) Cifras provisionales para 2012 y cifras preliminares para 2013.

(2) Instituciones privadas sin fines de lucro.

#### **Cuadro 2.6. Deflactor del gasto del producto interno bruto, anual**

(1) Cifras provisionales para 2012 y cifras preliminares para 2013.

(2) Instituciones privadas sin fines de lucro

#### **Cuadro 2.7. Gasto del producto interno bruto, trimestral, volumen a precios del año anterior encadenado**

(1) Cifras preliminares.

(2) El promedio del índice 2008 se iguala al valor nominal de la serie de dicho año.

(3) Las series encadenadas no son aditivas, por lo que los agregados difieren de la suma de sus componentes.

(4) Instituciones privadas sin fines de lucro.

(5) Razón variación de existencias a PIB, a precios promedio del año anterior, porcentaje últimos 12 meses.

#### **Cuadro 2.8. Variación del gasto del producto interno bruto, trimestral, volumen a precios del año anterior encadenado**

(1) Cifras preliminares.

(2) Instituciones privadas sin fines de lucro.

#### **Cuadro 2.9. Contribución del gasto del producto interno bruto, trimestral, volumen a precios del año anterior encadenado**

(1) Cifras preliminares.

(2) Para mayores detalles acerca de la metodología del cálculo de la contribución, ver [www.bcentral.cl/estudios/estudios-economicos-estadisticos/100.htm](http://www.bcentral.cl/estudios/estudios-economicos-estadisticos/100.htm)

(3) Instituciones privadas sin fines de lucro

#### **Cuadro 2.10. Gasto del producto interno bruto, trimestral, volumen a precios del año anterior encadenado, desestacionalizado**



- (1) Cifras preliminares.
- (2) El promedio del índice 2008 se iguala al valor nominal de la serie de dicho año.
- (3) Las series encadenadas no son aditivas, por lo que los agregados difieren de la suma de sus componentes.
- (4) Las series desestacionalizadas se obtienen del cálculo realizado según el proceso X-13 ARIMA-SEATS (disponible en [www.census.gov](http://www.census.gov)) y la parametrización específica de cada serie. El período de referencia para el ajuste estacional parte en el año 2003. La parametrización de modelos y parámetros se actualiza con la revisión anual de cuentas nacionales. Para mayores detalles acerca de la metodología de ajuste estacional, ver [www.bcentral.cl/estudios/estudios-economicos-estadisticos/098.htm](http://www.bcentral.cl/estudios/estudios-economicos-estadisticos/098.htm)
- (5) Instituciones privadas sin fines de lucro.

#### **Cuadro 2.11. Variación del gasto del producto interno bruto, trimestral, volumen a precios del año anterior encadenado, desestacionalizado**

- (1) Cifras preliminares.
- (2) Instituciones privadas sin fines de lucro.

#### **Cuadro 2.12. Contribución del gasto del producto interno bruto, trimestral, volumen a precios del año anterior encadenado, desestacionalizado**

- (1) Cifras preliminares.
- (2) Para mayores detalles acerca de la metodología del cálculo de la contribución, ver [www.bcentral.cl/estudios/estudios-economicos-estadisticos/100.htm](http://www.bcentral.cl/estudios/estudios-economicos-estadisticos/100.htm)
- (3) Instituciones privadas sin fines de lucro.

#### **Cuadro 2.13. Gasto del producto interno bruto, anual, volumen a precios del año anterior encadenado**

- (1) El promedio del índice 2008 se iguala al valor nominal de la serie de dicho año.
- (2) Las series encadenadas no son aditivas, por lo que los agregados difieren de la suma de sus componentes.
- (3) Cifras provisionales para 2012 y cifras preliminares para 2013.
- (4) Instituciones privadas sin fines de lucro.
- (5) Razón variación de existencias a PIB, a precios promedio del año anterior, porcentaje últimos 12 meses.

#### **Cuadro 2.14. Variación del gasto del producto interno bruto, anual, volumen a precios del año anterior encadenado**

- (1) Cifras provisionales para 2012 y cifras preliminares para 2013.
- (2) Instituciones privadas sin fines de lucro

#### **Cuadro 2.15. Contribución del gasto del producto interno bruto, anual, volumen a precios del año anterior encadenado**

- (1) Cifras provisionales para 2012 y cifras preliminares para 2013.
- (2) Para mayores detalles acerca de la metodología del cálculo de la contribución, ver [www.bcentral.cl/estudios/estudios-economicos-estadisticos/100.htm](http://www.bcentral.cl/estudios/estudios-economicos-estadisticos/100.htm)
- (3) Instituciones privadas sin fines de lucro

#### **Cuadro 2.16. Producto interno bruto por clase de actividad económica, trimestral, precios corrientes**

- (1) Cifras preliminares.
- (2) Incluye educación, salud y otros servicios.

**Cuadro 2.17. Producto interno bruto por clase de actividad económica, anual, precios corrientes**

- (1) Cifras provisionales para 2012 y cifras preliminares para 2013.
- (2) Incluye educación, salud y otros servicios.

**Cuadro 2.19. Producto interno bruto por clase de actividad económica, trimestral, volumen a precios del año anterior encadenado**

- (1) Cifras preliminares.
- (2) El promedio del índice 2008 se iguala al valor nominal de la serie de dicho año.
- (3) Las series encadenadas no son aditivas, por lo que los agregados difieren de la suma de sus componentes.
- (4) Incluye educación, salud y otros servicios.

**Cuadro 2.20. Variación del PIB por clase de actividad económica, trimestral, volumen a precios del año anterior encadenado**

- (1) Cifras preliminares.
- (2) Incluye educación, salud y otros servicios.

**Cuadro 2.21. Contribución del PIB por clase de actividad económica, trimestral, volumen a precios del año anterior encadenado**

- (1) Cifras preliminares
- (2) Para mayores detalles acerca de la metodología del cálculo de la contribución, ver [www.bcentral.cl/estudios/estudios-economicos-estadisticos/100.htm](http://www.bcentral.cl/estudios/estudios-economicos-estadisticos/100.htm)
- (3) Incluye educación, salud y otros servicios.

**Cuadro 2.22. Producto interno bruto por clase de actividad económica, trimestral, volumen a precios del año anterior encadenado, desestacionalizado**

- (1) Cifras preliminares.
- (2) El promedio del índice 2008 se iguala al valor nominal de la serie de dicho año.
- (3) Las series encadenadas no son aditivas, por lo que los agregados difieren de la suma de sus componentes.
- (4) Las series desestacionalizadas se obtienen a partir de la agregación temporal de los componentes del IMACEC correspondientes. Estos últimos provienen del cálculo realizado según el proceso X-13 ARIMA-SEATS (disponible en [www.census.gov](http://www.census.gov)) y la parametrización específica de cada componente. La parametrización de modelos y parámetros se actualiza con la revisión anual de cuentas nacionales
- (5) Incluye educación, salud y otros servicios.

**Cuadro 2.23. Variación del PIB por clase de actividad económica, trimestral, volumen a precios del año anterior encadenado, desestacionalizado**

- (1) Cifras preliminares.
- (2) Incluye educación, salud y otros servicios

**Cuadro 2.24. Contribución del PIB por clase de actividad económica, trimestral, volumen a precios del año anterior encadenado, desestacionalizado**

- (1) Cifras preliminares
- (2) Para mayores detalles acerca de la metodología del cálculo de la contribución, ver [www.bcentral.cl/estudios/estudios-economicos-estadisticos/100.htm](http://www.bcentral.cl/estudios/estudios-economicos-estadisticos/100.htm)
- (3) Incluye educación, salud y otros servicios

**Cuadro 2.25. Producto interno bruto por clase de actividad económica,**



### **anual, volumen a precios del año anterior encadenado**

- (1) Cifras provisionales para 2012 y cifras preliminares para 2013.
- (2) El promedio del índice 2008 se iguala al valor nominal de la serie de dicho año.
- (3) Las series encadenadas no son aditivas, por lo que los agregados difieren de la suma de sus componentes.
- (4) Incluye educación, salud y otros servicios.

### **Cuadro 2.26. Variación del PIB por clase de actividad económica, anual, volumen a precios del año anterior encadenado**

- (1) Cifras provisionales para 2012 y cifras preliminares para 2013.
- (2) Incluye educación, salud y otros servicios.

### **Cuadro 2.27. Contribución del PIB por clase de actividad económica, anual, volumen a precios del año anterior encadenado**

- (1) Cifras provisionales para 2012 y cifras preliminares para 2013.
- (2) Incluye educación, salud y otros servicios.

### **Cuadro 2.28. Producto-ingreso, precios corrientes**

- (1) Cifras preliminares.

### **Cuadro 2.29. Ingreso Nacional Bruto disponible, volumen a precios del año anterior encadenado**

- (1) Cifras preliminares.
- (2) El promedio del índice 2008 se iguala al valor nominal de la serie de dicho año.
- (3) Las series encadenadas no son aditivas, por lo que los agregados difieren de la suma de sus componentes.
- (4) El volumen encadenado del efecto de los términos de intercambio no se calcula, debido a que adopta valores cero en el año de referencia de las bases móviles.

### **Cuadro 2.30. Principales agregados macroeconómicos y participación en el producto interno bruto, anuales, precios corrientes**

- (1) Cifras provisionales para 2012 y cifras preliminares para 2013.

### **Cuadro 2.31. Economía Nacional. Operaciones no financieras, operaciones financieras y balances financieros**

- (1) Cifras preliminares.
- (2) La partida Rentas de la producción incluye excedente bruto, ingreso mixto bruto y remuneración de los asalariados.
- (3) La partida Rentas de la propiedad netas incluye intereses, dividendos, utilidades reinvertidas, rentas de los titulares de pólizas de seguros y otras rentas. El concepto neto se refiere a rentas recibidas menos pagadas.
- (4) La partida "Títulos, activos" incluye los "Derivados financieros, activos" la que se presenta neta de del correspondiente registro en pasivos.
- (5) La partida "Otras cuentas, activos" incluye los errores y omisiones y la discrepancia estadística derivada de la conciliación de operaciones financieras y no financieras.

### **Cuadro 2.32. Hogares e IPSFL. Operaciones no financieras, operaciones financieras y balances financieros**

- (1) Cifras preliminares.
- (2) La partida Rentas de la propiedad netas incluye intereses recibidos menos pagados, dividendos y rentas de los titulares de pólizas de seguros y otras rentas recibidas.

(3) La partida Variación neta en los fondos de pensiones corresponde al ajuste por la variación neta en la participación de los hogares en los fondos de pensiones.

(4) La partida "Otras cuentas, activos" incluye los errores y omisiones, y la discrepancia estadística derivada de la conciliación de operaciones financieras y no financieras.

(5) El ratio Deuda considera los pasivos totales.

### **Cuadro 2.33. Empresas no financieras. Operaciones no financieras, operaciones financieras y balances financieros**

(1) Cifras preliminares.

(2) La partida Rentas de la propiedad netas incluye intereses recibidos menos pagados, dividendos recibidos, utilidades reinvertidas recibidas y otras rentas recibidas menos pagadas.

(3) La partida "Títulos, activos" incluye los "Derivados financieros, activos" la que se presenta neteada del correspondiente registro en pasivos.

(4) La partida "Otras cuentas, activos" incluye los errores y omisiones, y la discrepancia estadística derivada de la conciliación de operaciones financieras y no financieras.

(5) El ratio Deuda incluye títulos, préstamos y otras cuentas por pagar a factoring, securitizadoras y resto del mundo. No incluye deuda contingente.

### **Cuadro 2.34. Gobierno general. Operaciones no financieras, operaciones financieras y balances financieros**

(1) Cifras preliminares.

(2) Los resultados pueden mostrar diferencias respecto de los datos publicados por la Dirección de Presupuestos (Dipres) debido a la cobertura institucional y a la clasificación de algunas partidas específicas. Para mayor información ver documento metodológico (Estudios Económicos Estadísticos N° 70).

(3) La partida Rentas de la propiedad netas incluye intereses recibidos menos pagados, y dividendos y otras rentas recibidas.

(4) La partida "Otras cuentas, activos" incluye los errores y omisiones, y la discrepancia estadística derivada de la conciliación de operaciones financieras y no financieras.

(5) El ratio Deuda considera títulos y préstamos.

(6) La partida Saldo de operaciones financieras incluye aportes y retiros de fondos, intereses devengados y gastos de administración.

### **Cuadro 2.35. Sociedades financieras. Operaciones no financieras, operaciones financieras y balances financieros**

(1) Cifras preliminares.

(2) La partida Rentas de la propiedad netas incluye intereses y dividendos recibidos menos pagados, y rentas de los titulares de pólizas de seguros pagadas.

(3) La partida Variación neta en los fondos de pensiones corresponde al ajuste por la variación neta en la participación de los hogares en los fondos de pensiones.

(4) La partida "Títulos, activos" incluye los "Derivados financieros, activos" la que se presenta neteada del correspondiente registro en pasivos.

(5) La partida "Otras cuentas, activos" incluye los errores y omisiones y la discrepancia estadística derivada de la conciliación de operaciones financieras y no financieras.

(6) El ratio Préstamos incluye la partida de préstamos registrados en activos.

(7) El ratio Deuda incluye efectivo y depósitos, títulos y préstamos.

### **Cuadro 2.36. Exposiciones intersectoriales. Depósitos por sector de contrapartida. Operaciones financieras y balances**



(1) Cifras preliminares.

### **Cuadro 2.37. Exposiciones intersectoriales. Préstamos por sector de contrapartida. Operaciones financieras y balances**

(1) Cifras preliminares.

### **Cuadro 2.38. Producto interno bruto por región, anual, volumen a precios del año anterior encadenado**

(1) Cifras preliminares.

(2) El promedio del índice 2008 se iguala al valor nominal de la serie de dicho año.

(3) Las series encadenadas no son aditivas, por lo que los agregados difieren de la suma de sus componentes.

(4) Corresponde a servicios en el exterior del sector Administración Pública.

### **Cuadro 2.39. PIB por clase de actividad económica y por región, anuales, volumen a precios del año anterior encadenado, 2009**

(1) El promedio del índice 2008 se iguala al valor nominal de la serie de dicho año.

(2) Las series encadenadas no son aditivas, por lo que los agregados difieren de la suma de sus componentes.

(3) Incluye servicios financieros, seguros, arriendo de inmuebles y servicios prestados a empresas.

(4) Incluye educación, salud y otros servicios.

(5) En el total para cada año se incluyen los servicios en el exterior del sector Administración Pública.

(6) En el total para cada año se incluyen el IVA neto recaudado y los derechos de importación

### **Cuadro 2.40. PIB por clase de actividad económica y por región, anuales, volumen a precios del año anterior encadenado, 2010**

(1) El promedio del índice 2008 se iguala al valor nominal de la serie de dicho año.

(2) Las series encadenadas no son aditivas, por lo que los agregados difieren de la suma de sus componentes.

(3) Incluye servicios financieros, seguros, arriendo de inmuebles y servicios prestados a empresas.

(4) Incluye educación, salud y otros servicios.

(5) En el total para cada año se incluyen los servicios en el exterior del sector Administración Pública.

(6) En el total para cada año se incluyen el IVA neto recaudado y los derechos de importación

### **Cuadro 2.41. PIB por clase de actividad económica y por región, anuales, volumen a precios del año anterior encadenados, 2011**

(1) El promedio del índice 2008 se iguala al valor nominal de la serie de dicho año.

(2) Las series encadenadas no son aditivas, por lo que los agregados difieren de la suma de sus componentes.

(3) Incluye servicios financieros, seguros, arriendo de inmuebles y servicios prestados a empresas.

(4) Incluye educación, salud y otros servicios.

(5) En el total para cada año se incluyen los servicios en el exterior del sector Administración Pública.

(6) En el total para cada año se incluyen el IVA neto recaudado y los derechos de importación.

### **Cuadro 2.42. PIB por clase de actividad económica y por región, anuales, volumen a precios del año anterior encadenados, 2012**

(1) El promedio del índice 2008 se iguala al valor nominal de la serie de dicho año.

(2) Las series encadenadas no son aditivas, por lo que los agregados difieren de la suma de sus componentes.



- (3) Incluye servicios financieros, seguros, arriendo de inmuebles y servicios prestados a empresas.
- (4) Incluye educación, salud y otros servicios.
- (5) En el total para cada año se incluyen los servicios en el exterior del sector Administración Pública.
- (6) En el total para cada año se incluyen el IVA neto recaudado y los derechos de importación.

## CAPÍTULO 3: INDICADORES SECTORIALES

### Cuadro 3.1. Índices de producción industrial

(1) El INE actualiza metodología y período base al año 2009 de los índices sectoriales, acorde con recomendaciones de organismos internacionales como la ONU y la OCDE. Más información en el sitio web del

INE: [www.ine.cl](http://www.ine.cl)

El último año es provisional.

Las variaciones en 12 meses anuales son diciembre a diciembre.

Cifras referenciales. Los índices del período base del 2009 calculados desde enero del 2009 hasta diciembre del 2011 son sólo referenciales, dado que existen datos oficiales publicados para dicho período.

A partir de enero del 2012 la cifra mensual tiene carácter oficial.

Las variaciones porcentuales en doce meses que se presentan en este cuadro fueron calculadas por el INE usando las cifras referenciales correspondientes al 2011.

El periodo abril de 2012 presenta cifras rectificadas.

Debido a la modificación del Índice de producción minera, la serie histórica del Índice de producción industrial se actualiza desde enero del 2009 a marzo del 2012.

### Cuadro 3.2. Índices de producción y ventas industriales - Sofofa

(1) Cifras provisionales.

Las variaciones anuales en 12 meses son diciembre a diciembre.

Fuente: Sociedad de Fomento Fabril (Sofofa).

### Cuadro 3.3. Índices de producción minera

(1) Cifras provisionales a partir del año 2008.

(2) Calculado empleando el índice de Laspeyres, sobre la base del promedio mensual de la producción física minera.

(3) Considera los productos: cobre, oro, plata, molibdeno, plomo, cinc, hierro y manganeso. La información se obtiene mediante un censo realizado a los establecimientos de cada uno de los productos. Los pequeños mineros se captan a través de las compras hechas por la Empresa Nacional de Minería (Enami).

(4) Incluye los productos con mayor valor de producción en la minería no metálica, cota mayor o igual a 0,5. Considera un censo de los establecimientos para cada uno de los productos, excepto para la caliza, en cuyo caso se considera una muestra de cuatro empresas que representan 76,3 % de la producción nacional en el período base del índice.

### Cuadro 3.4. Producción y exportaciones de cobre

(1) Cifras provisionales a partir del año 2009.

### Cuadro 3.5. Venta de viviendas e indicadores de la actividad de la construcción

(1) Miles de viviendas.



(2) Índice 1980=100.

(3) Índice 2003=100

### **Cuadro 3.6. Número de viviendas y superficie autorizada en obras nuevas, total país**

(1) La información es obtenida por la fuente, mediante los permisos de edificación, con aumento de superficie, otorgados por las direcciones de obras de las municipalidades de todo el país para la ejecución de obras nuevas y ampliaciones. El concepto de obra nueva se refiere a toda construcción que signifique nueva superficie edificada estructural y/o funcionalmente independiente.

(2) Los dos últimos años son provisionales.

(3) Incluye, entre otras, las viviendas acogidas a la Ley 18.138 que facultó a las municipalidades para desarrollar programas de construcción de viviendas destinadas a resolver problemas de marginalidad habitacional. También se incluyen las viviendas del programa de viviendas progresivas, reglamentado en el Decreto Supremo 140 de 1991 del Ministerio de Vivienda y Urbanismo.

(4) Incluye, entre otros, edificios destinados a educación, servicios médicos, instituciones de asistencia social, culto religioso, administración pública y defensa.

### **Cuadro 3.7. Índice general de ventas de supermercados**

(1) Índice calculado sobre la base de un Directorio Nacional de establecimientos, donde cada uno de ellos posee tres o más cajas registradoras y se caracteriza por comercializar al menudeo una o varias líneas de productos de consumo, mediante el sistema de autoservicio.

(2) Cifras provisionales, años 2010 Y 2011.

(3) Constituye un índice simple del valor total de las ventas netas, excluidos el IVA y otros impuestos a la compraventa, además de los descuentos y las devoluciones.

(4) Se obtiene de deflactar el valor nominal mediante la utilización de un índice de precios representativo del nivel promedio que alcanzan los precios de los productos característicos, comercializados por los establecimientos del Directorio Nacional. Este índice real constituye un índice de cuántum implícito y permite cuantificar las variaciones atribuibles al cuántum de ventas.

## **CAPÍTULO 4: SECTOR EXTERNO**

### **Cuadro 4.1. Balanza de Pagos**

(1) Cifras de balanza de pagos elaboradas en conformidad con los criterios metodológicos establecidos en la sexta edición del Manual de Balanza de Pagos del FMI, y sujetas a lo previsto en el Acuerdo de Consejo del Banco Central N°1663-03-120308.

(2) Corresponde a la suma de la cuenta corriente y cuenta de capital.

### **Cuadro 4.2. Cuenta Corriente**

(1) Corresponde a renta de la inversión y remuneración de empleados.

#### **Cuadro 4.2.1. Renta de la inversión (Ingreso Primario)**

(1) Incluye intereses:

En el exterior.

En Chile.

#### **Cuadro 4.2.2. Renta de la inversión (continuación)**

(1) Incluye renta de los activos de reserva.

#### **Cuadro 4.3.5. Por sector institucional, Flujos Netos (continuación)**

(1) Incluye fondos mutuos, compañías de seguro y auxiliares financieros.

(2) Cifras de balanza de pagos elaboradas en conformidad con los criterios metodológicos establecidos en la sexta edición del Manual de Balanza de Pagos del FMI.

#### **Cuadro 4.3.9. Por sector institucional, otras sociedades financieras**

(1) Incluye fondos mutuos, compañías de seguro y auxiliares financieros.

#### **Cuadro 4.4. Posición de Inversión Internacional, resumen por categoría funcional**

(1) Los saldos de activos y pasivos financieros de Chile con el exterior, a fines de los períodos señalados, han sido confeccionados siguiendo los lineamientos generales establecidos en la sexta edición del Manual de Balanza de Pagos del Fondo Monetario Internacional (FMI).

(2) Hasta el año 2005, la periodicidad de la Posición de Inversión Internacional es anual. Para los años 2006 y 2007, la periodicidad es semestral, y a partir del año 2008, esta es trimestral. Las revisiones siguen la política establecida para la balanza de pagos.

#### **Cuadro 4.4.2. Por sector institucional, gobierno, Banco Central y bancos**

(1) Saldos a fines de los períodos señalados de los activos y pasivos financieros de Chile con el exterior, así como de las posiciones netas abiertas por sector institucional, y, al interior de cada sector definido, por categoría funcional de activo/pasivo, por instrumento y por plazo. Los sectores institucionales tienen mayor desglose que en la presentación tradicional de la Posición de Inversión Internacional y corresponden al sector deudor en el caso de los pasivos, y al acreedor en el de los activos.

(2) Los saldos de activos y pasivos financieros de Chile con el exterior han sido confeccionados siguiendo los lineamientos generales establecidos en la sexta edición del Manual de Balanza de Pagos del Fondo Monetario Internacional (FMI).

#### **Cuadro 4.4.3. Por sector institucional, fondos de pensiones, otras sociedades financieras y otros sectores**

(1) Saldos a fines de los períodos señalados de los activos y pasivos financieros de Chile con el exterior, así como de las posiciones netas abiertas por sector institucional, y, al interior de cada sector definido, por categoría funcional de activo/pasivo, por instrumento y por plazo. Los sectores institucionales tienen mayor desglose que en la presentación tradicional de la Posición de Inversión Internacional y corresponden al sector deudor en el caso de los pasivos, y al acreedor en el de los activos.

(2) Incluye fondos mutuos, compañías de seguro y auxiliares financieros.

(3) Los saldos de activos y pasivos financieros de Chile con el exterior han sido confeccionados siguiendo los lineamientos generales establecidos en la sexta edición del Manual de Balanza de Pagos del Fondo Monetario Internacional (FMI).

#### **Cuadro 4.4.4. Posición de inversión internacional, detalle por sector institucional**

(1) Incluye fondos mutuos, compañías de seguro y auxiliares financieros.

(2) Los saldos de activos y pasivos financieros de Chile con el exterior han sido confeccionados siguiendo los lineamientos generales establecidos en la sexta edición del Manual de Balanza de Pagos del Fondo Monetario Internacional (FMI).

#### **Cuadro 4.5. Deuda externa bruta, por sector Institucional, anual**

(1) Valor nominal, plazo original.

(2) Las cifras desde el año 2005 incluyen intereses devengados

(3) Excluye bonos de emisores residentes en poder de nacionales.

(4) Véase cuadro "Deuda externa bruta, otros sectores".

(5) Incluye los pasivos de deuda externa de las empresas emparentadas y relacionadas.



(6) Deuda considerando valor de mercado para los bonos.

#### **Cuadro 4.5. Deuda externa bruta, por sector Institucional, mensual**

(1) Valor nominal, plazo original, cifras preliminares.

(2) Incluye intereses devengados.

(3) Excluye bonos de emisores residentes en poder de nacionales.

(4) Véase cuadro "Deuda externa bruta, otros sectores".

(5) Incluye los pasivos de deuda externa de las empresas emparentadas y relacionadas.

(6) Deuda considerando valor de mercado para los bonos.

##### **Cuadro 4.5.1. Otros sectores, anual**

(1) Valor nominal, plazo original.

(2) Las cifras desde el año 2005 incluyen intereses devengados

(3) Corresponde al detalle, con mayor nivel de apertura, de la categoría 'Otros sectores' del cuadro 'deuda externa bruta, por sector institucional'.

(4) Excluye bonos de emisores residentes en poder de nacionales.

(5) Deuda considerando valor de mercado para los bonos.

##### **Cuadro 4.5.1. Otros sectores, mensual**

(1) Valor nominal, plazo original.

(2) Incluye intereses devengados.

(3) Corresponde al detalle, con mayor nivel de apertura, de la categoría 'Otros sectores' del cuadro 'deuda externa bruta, por sector institucional'.

(4) Excluye bonos de emisores residentes en poder de nacionales.

(5) Deuda considerando valor de mercado para los bonos.

##### **Cuadro 4.5.2. Por plazo, anual**

(1) Valor nominal, plazo original.

(2) Las cifras desde el año 2005 incluyen intereses devengados.

(3) Incluye sector privado con garantía pública.

(4) Deuda considerando valor de mercado para los bonos.

##### **Cuadro 4.5.2. Por plazo, mensual**

(1) Valor nominal, plazo original.

(2) Incluye intereses devengados.

(3) Incluye sector privado con garantía pública.

(4) Deuda considerando valor de mercado para los bonos.

##### **Cuadro 4.5.3. De corto plazo residual, por sector institucional, anual**

(1) Valor nominal, plazo original, cifras preliminares

(2) Las cifras desde el año 2005 incluyen intereses devengados

##### **Cuadro 4.5.4. De corto plazo residual, por tipo de instrumento, anual**

(1) Valor nominal, plazo original, cifras preliminares

(2) Las cifras desde el año 2005 incluyen intereses devengados

##### **Cuadro 4.5.3. De corto plazo residual, por sector institucional, mensual**

(1) Valor nominal, plazo original, cifras preliminares

(2) Incluye intereses devengados.

**Cuadro 4.5.4. De corto plazo residual, por tipo de instrumento, mensual**

- (1) Valor nominal, plazo original.
- (2) Las cifras desde el año 2005 incluyen intereses devengados

**Cuadro 4.5.5. Por sector acreedor, anual**

- (1) Valor nominal, plazo original, cifras preliminares
- (2) Las cifras desde el año 2005 incluyen intereses devengados
- (3) La apertura se hace según el sector institucional del acreedor, presentándose los bonos como categoría aparte, por desconocerse el sector tenedor de los mismos.
- (4) Excluye bonos de emisores residentes en poder de nacionales.
- (5) Deuda considerando valor de mercado para los títulos de deuda.

**Cuadro 4.5.5. Por sector acreedor, mensual**

- (1) Valor nominal, plazo original, cifras preliminares
- (2) Incluye intereses devengados.
- (3) La apertura se hace según el sector institucional del acreedor, presentándose los bonos como categoría aparte, por desconocerse el sector tenedor de los mismos.
- (4) Deuda considerando valor de mercado para los títulos de deuda.
- (5) Excluye bonos de emisores residentes en poder de nacionales.

**Cuadro 4.5.6. Servicio de la deuda externa bruta de largo plazo, por sector institucional**

- (1) Con el saldo de la deuda de junio del 2014, agrupados en tramos principales, según correspondan a los vencimientos del primer, segundo o tercer año o con posterioridad al tercero. Para los dos primeros años se subdividen los tramos.

**Cuadro 4.5.7. Por tasa de interés y sector institucional, anual**

- (1) Las cifras desde el año 2005 incluyen intereses devengados

**Cuadro 4.5.7. Por tasa de interés y sector institucional, trimestral**

- (1) Incluye intereses devengados.

**Cuadro 4.5.8. Duración de la deuda externa bruta de largo plazo, por sector deudor**

- (1) Las cifras desde el año 2005 incluyen intereses devengados.

**Cuadro 4.5.9. Créditos externos contratados**

- (1) Créditos externos contratados a través del Capítulo XIV Normas aplicables a los créditos, depósitos, inversiones y aportes de capital provenientes del exterior del Compendio de Normas de Cambios internacionales (CNCI). Sólo incluye los créditos de largo plazo de empresas y personas.

**Cuadro 4.6.1. Exportaciones**

- (1) Cifras provisionales.

**Cuadro 4.6.2. Importaciones**

- (1) Cifras provisionales.
- (2) Se define como "Durables" aquellos bienes que pueden utilizarse para el consumo durante un período superior a un año y tengan un valor relativamente alto, así como los que pueden utilizarse durante tres años o más.
- (3) Se define como "Semidurables" aquellos bienes que pueden utilizarse para el consumo por más de un año pero menos de tres, y que no tengan un valor relativamente alto.

**Cuadro 4.6.3. Índice de volumen de exportaciones**



(1) Índices utilizan metodología coherente con Cuentas Nacionales.

#### **Cuadro 4.6.4. Índice de volumen de importaciones**

(1) Índices utilizan metodología coherente con Cuentas Nacionales.

#### **Cuadro 4.6.5. Índice de precios de exportaciones**

(1) Deflactor implícito construido como cociente entre el índice de valor nominal y el de quantum.

#### **Cuadro 4.6.6. Índice de precios de importaciones**

(1) Deflactor implícito construido como cociente entre el índice de valor nominal y el de quantum.

#### **Cuadro 4.6.7. Exportaciones por países**

(1) Series con mayor detalle se pueden encontrar en la página web del Banco Central.

#### **Cuadro 4.6.8. Importaciones por países**

(1) Series con mayor detalle se pueden encontrar en la página web del Banco Central.

### **CAPÍTULO 5: MERCADO LABORAL**

#### **Cuadro 5.1. Fuerza de trabajo nacional e inactivos**

(1) Cifras preliminares correspondientes a la Nueva Encuesta Nacional del Empleo (NENE), la que desde abril del 2010 reemplazó a la antigua Encuesta Nacional del Empleo (ENE), vigente desde 1966.

(2) Variaciones referenciales, calculadas comparando igual trimestre móvil de dos años consecutivos.

#### **Cuadro 5.2. Tasa de desocupación, nacional y por región**

(1) Cifras preliminares correspondientes a la Nueva Encuesta Nacional del Empleo (NENE), la que desde abril del 2010 reemplazó a la antigua Encuesta Nacional del Empleo (ENE), vigente desde 1966.

En algunos casos, los totales difieren de la suma de los subtotales, debido a redondeo de cifras, propio del proceso de expansión.

#### **Cuadro 5.3. Ocupados, por rama de actividad económica**

(1) Cifras referenciales y preliminares correspondientes a la Nueva Encuesta Nacional del Empleo.

(2) Miles de personas del trimestre móvil al mes que se indica.

(3) Incluye 'Reparación de vehículos automotores, motocicletas, efectos personales y enseres domésticos'.

(4) Incluye 'Planes de seguridad social de afiliación obligatoria'.

(5) Incluye 'Servicios comunitarios sociales y personales'. Clasificación internacional CIIU REV.3.

En algunos casos los totales difieren de la suma de los subtotales, debido a redondeo de cifras, propio del proceso de expansión.

#### **Cuadro 5.4. Cesantes, por rama de actividad económica (continuación)**

(1) Cifras referenciales y preliminares correspondientes a la Nueva Encuesta Nacional del Empleo.

(2) Miles de personas del trimestre móvil al mes que se indica.

(3) Incluye 'Reparación de vehículos automotores, motocicletas, efectos personales y enseres domésticos'.

(4) Incluye 'Planes de seguridad social de afiliación obligatoria'.

(5) Incluye 'Servicios comunitarios sociales y personales'. Clasificación internacional CIIU REV.3.

En algunos casos los totales difieren de la suma de los subtotales, debido a redondeo de cifras, propio del proceso de expansión.

### Cuadro 5.5. Ocupación, por grupo de ocupación

(1) Cifras referenciales y preliminares correspondientes a la Nueva Encuesta Nacional de Empleo. Clasificación internacional de grupo ocupacional CIUO-88.

### Cuadro 5.6. Empleo en el Gran Santiago

(1) El territorio geográfico de la encuesta comprende las zonas urbanas de las comunas de la provincia de Santiago y de las comunas de Puente Alto y San Bernardo.

A partir de septiembre del 2007, se modifica la metodología de ajuste por no respuesta, realizando, también, ajustes de post-estratificación, que no afectan la tasa de desempleo, aunque sí hay variaciones en los niveles y sus crecimientos anuales. Con el fin de hacer comparables las series, se han corregido las cifras de trimestres anteriores.

### Cuadro 5.8. Índices de remuneraciones

(1) Las variaciones acumuladas y a doce meses son de índole referencial dado que se calculan sobre año 2013=100. El concepto de remuneración se refiere solo a pagos recibidos por hora ordinaria, es decir, excluye cualquier pago esporádico. El concepto de costo de mano de obra corresponde a la remuneración más costos del empleador por devoluciones de gastos del trabajador. Por ejemplo, colación, movilización, capacitación y servicios de bienestar, entre otros.

(2) Cifras deflactadas por el índice de precios al consumidor (IPC, Base año 2013=100).

(3) Cifras deflactadas por el Banco Central utilizando el índice de precios al consumidor (IPC).

Debido al cambio de año base del IPC, el INE recalculó el IR Real de los meses anteriores a enero 2014 con el IPC Empalmado, serie que comienza a contar de enero 2010. Se mantienen las variaciones de la serie deflactada con el IPC base 2009=100.

## CAPÍTULO 6: PRECIOS

### Cuadro 6.1. Inflación del índice de precios al consumidor (IPC) y medidas subyacentes

(1) El INE entregó la actualización del IPC con la generación de un IPC nacional que tiene comparabilidad internacional y que se actualizará por lo menos cada 5 años de acuerdo con las recomendaciones internacionales. Las cifras del año 2009 con la nueva base son sólo referenciales. La variación porcentual anual, corresponde a la variación media anual.

(2) Índice de precios al consumidor (IPC).

(3) Este índice es el IPCX descontados los productos clasificados como carnes y pescados frescos, tarifas reguladas, precios indexados y servicios financieros (definición realizada por el Banco Central de Chile). Son 326 productos que representan el 73,21% de la canasta del IPC.

(4) Índice de precios al consumidor menos frutas y verduras frescas, y combustibles, en total son 342 productos que ponderan 91,23% de la canasta original. Este índice es utilizado por el Banco Central como indicador de inflación subyacente.

(5) IPC General menos Alimentos y Energía. Este índice excluye los productos que componen los índices de Alimentos y Energía. Posee 282 productos y corresponde al 72,41% de la ponderación de la canasta IPC.

Fuente : Instituto Nacional de Estadísticas (INE).

### Cuadro 6.1. Inflación del índice de precios al consumidor (IPC) y medidas subyacentes (continuación)

(1) El INE entregó la actualización del IPC con la generación de un IPC nacional que tiene comparabilidad internacional y que se actualizará por lo menos cada 5 años de acuerdo con las recomendaciones internacionales. Las cifras del año 2009 con la nueva base son sólo referenciales.



La variación porcentual anual, corresponde a la variación media anual.

(6) Índice de precios al consumidor de transables. Este índice muestra la variación que presenta el conjunto de productos que son susceptibles de ser comercializados internacionalmente. Por ejemplo, todos los bienes no perecibles entran en esta categoría. Posee 276 productos que corresponden al 58,15% de la canasta del IPC.

(7) Índice de precios al consumidor de no transables. A la inversa del IPCT, muestra la variación de precios que presenta el conjunto de productos que no son susceptibles de ser comercializados internacionalmente. Representan el 41,85% de la ponderación total del IPC con 92 productos dentro de esta categoría.

(8) Índice de precios al consumidor de frutas y verduras frescas. Este índice suma 19 productos y representa un 2,90% de la canasta del IPC.

(9) Índice de precios al consumidor de combustibles. Este índice considera 5 productos clasificados como combustibles, los que en conjunto representan 5,70% de la canasta del IPC.

Fuente : Instituto Nacional de Estadísticas (INE).

### **Cuadro 6.1. Inflación del índice de precios al consumidor (IPC) y medidas subyacentes**

(1) El INE entregó la actualización del IPC con la generación de un IPC nacional que tiene comparabilidad internacional y que se actualizará por lo menos cada 5 años de acuerdo con las recomendaciones internacionales. Las cifras del año 2013 con la nueva base son sólo referenciales. La variación porcentual anual, corresponde a la variación media anual.

(2) Índice de precios al consumidor (IPC).

(3) IPCX: Índice de precios al consumidor menos frutas y verduras frescas y combustibles. Este índice es utilizado por el Banco Central de Chile como indicador de inflación subyacente. Los 299 productos considerados en este índice totalizan un 91,47 % de la ponderación total del IPC.

(4) IPCX1: Corresponde al cálculo de la inflación subyacente, descontados los productos clasificados como carnes y pescados frescos, tarifas reguladas, precios indexados y servicios financieros. El total de productos considerados en este índice totaliza un 73,72 % de la ponderación total del IPC, correspondiendo a 283 productos.

(5) IPC SAE: Índice de precios al consumidor menos Alimentos y Energía. Posee 236 productos y corresponde al 72,29 % de la ponderación de la canasta IPC.

Fuente : Instituto Nacional de Estadísticas (INE).

### **Cuadro 6.1. Inflación del índice de precios al consumidor (IPC) y medidas subyacentes (continuación)**

(1) El INE entregó la actualización del IPC con la generación de un IPC nacional que tiene comparabilidad internacional y que se actualizará por lo menos cada 5 años de acuerdo con las recomendaciones internacionales. Las cifras del año 2013 con la nueva base son sólo referenciales. La variación porcentual anual, corresponde a la variación media anual.

(6) IPCT: Índice de precios al consumidor de transables. Los 236 productos considerados en este índice totalizan un 56.36 % de la ponderación total del IPC.

(7) IPCN: Índice de precios al consumidor de no transables. Los 85 productos considerados en este índice totalizan un 43.64 % de la ponderación total del IPC.

(8) IPC Frutas y verduras: Índice de precios al consumidor de frutas y verduras frescas. Los 17 productos considerados en este índice totalizan un 2,92 % de la ponderación total del IPC.

(9) IPC Combustibles: Índice de precios al consumidor de combustibles. Los 5 productos considerados en este índice totalizan un 5,61 % de la ponderación total del IPC.

Fuente : Instituto Nacional de Estadísticas (INE).

### **Cuadro 6.2. Índice de precios al productor (IPP) por categoría**



(1) El IPP mide la evolución de los bienes producidos en Chile.

(2) Las cifras 2010 y 2011 son referenciales.

### **Cuadro 6.5. Unidades de reajustabilidad**

(1) La Unidad de Fomento (UF) es uno de los sistemas de reajustabilidad autorizados por el Banco Central de Chile para las operaciones de crédito de dinero en moneda nacional que realicen las empresas bancarias, sociedades financieras y cooperativas de ahorro y crédito. Esta unidad se reajusta diariamente a partir del diez de cada mes y hasta el nueve del mes siguiente, de acuerdo con la tasa promedio geométrica correspondiente a la variación del Índice de Precios al Consumidor (IPC) en el mes calendario anterior al período para el cual esta unidad se calcula. Más antecedentes metodológicos de esta unidad se pueden obtener del capítulo II, B.3 del Compendio de Normas Financieras (CNF), disponible en el sitio Web [www.bcentral.cl](http://www.bcentral.cl).

(2) El Índice de Valor Promedio (IVP) es uno de los sistemas de reajustabilidad autorizados por el Banco Central de Chile para las operaciones de crédito de dinero en moneda nacional que realicen las empresas bancarias, sociedades financieras y cooperativas de ahorro y crédito. Este índice de valor se reajusta diariamente a partir del diez de cada mes y hasta el nueve del mes siguiente, de acuerdo con la tasa promedio geométrica correspondiente a la variación del Índice de Precios al Consumidor (IPC) en los seis meses calendario precedentes al período para el cual dicho índice se calcula. Más antecedentes metodológicos de este índice de valor se pueden obtener del capítulo II, B.3 del Compendio de Normas Financieras (CNF), disponible en el sitio Web [www.bcentral.cl](http://www.bcentral.cl).

(3) De acuerdo con el artículo 8 del DL 830, publicado en el Diario Oficial del 31 de diciembre de 1974, se definió la Unidad Tributaria como la cantidad de dinero cuyo monto determinado por ley y permanentemente actualizado, sirve como medida o punto de referencia tributaria. Por unidad tributaria anual se entiende aquella vigente en el último mes del año comercial respectivo, multiplicada por doce o por el número de meses que comprenda el citado año comercial. La unidad tributaria mensual o anual se expresará siempre en pesos, despreciándose las cifras inferiores a cincuenta centavos y elevándose las iguales o mayores a esta suma al entero superior.

Fuente: Servicio de Impuestos Internos (SII).

(4) El valor del tipo de cambio del dólar acuerdo es determinado diariamente según lo establecido en el inciso primero del N.º 7 del capítulo I del Compendio de Normas de Cambios Internacionales (CNCI) del Banco Central. El Consejo del Banco Central puede, en cualquier momento, modificar su valor y las reglas establecidas para su determinación. Más antecedentes metodológicos se pueden obtener en el sitio Web [www.bcentral.cl](http://www.bcentral.cl).

### **Cuadro 6.9. Índices de la Bolsa de Comercio de Santiago**

(1) El Índice General de Precios de Acciones (IGPA) agrupa casi la totalidad de las acciones con cotización bursátil. Su finalidad es reflejar las variaciones de precio a través del patrimonio bursátil de las sociedades componentes, clasificadas en rubros y subrubros según su actividad.

(2) El Índice de Precios de acciones (IPSA) considera las 40 acciones con mayor presencia bursátil, las que se seleccionaba anualmente. Su finalidad es reflejar las variaciones de precio de los títulos más activos del mercado.

(3) El INTER-10 refleja el comportamiento de las principales acciones chilenas que cotizan en los mercados externos y que, a su vez, tienen una alta presencia y volumen de transacción en el mercado local. Agrupa las diez principales acciones pertenecientes al IPSA que cotizan ADR en el exterior, las que se seleccionan trimestralmente. A partir del año 2008, el índice INTER-10 adoptó como base el valor de cierre del índice IPSA, esto es, 3,051,83 puntos, la cual se mantendrá en el tiempo, dejando, por lo tanto, de ajustarse al valor de 100 puntos como lo estuvo haciendo anualmente desde su creación.

(4) Variación Diciembre a Diciembre.

Fuente: Instituto Nacional de Estadísticas (INE).



## CAPÍTULO 7: TASAS DE INTERÉS

### Cuadro 7.1. Tasas de interés de referencia de la política monetaria

- (1) La tasa de política monetaria (TPM), es la tasa de interés objetivo para las operaciones interbancarias que el Banco Central procura lograr mediante sus instrumentos de política monetaria: operaciones de mercado abierto, facilidades permanentes de liquidez y depósito, en general.
- (2) Las fechas indican el día en que comenzó a regir una tasa.
- (3) Facilidad de depósito diaria. Reemplazada por la Facilidad permanente de depósito el 24 de enero de 2005.
- (4) Facilidad de liquidez diaria. Reemplazada por la Facilidad permanente de liquidez el 9 de febrero de 2005.
- (5) Tasa pagada por depósitos en cuenta de depósito de reserva técnica.

### Cuadro 7.3. Tasas de interés del mercado monetario

- (1) Tasas swap promedio cámara: Corresponde a la tasa de interés fija en un contrato "Swap Promedio Cámara" (SPC). El SPC es un contrato de derivados en que un agente "A" se compromete a pagar una tasa fija en pesos, sobre un monto de capital en pesos y un plazo acordado, y un agente "B" se compromete a pagar una tasa de interés que varía según el índice cámara promedio diario sobre el mismo monto y plazo. La tasa fija corresponde al precio del contrato. Estos contratos se liquidan al momento de su vencimiento a través del mecanismo de compensación bilateral, donde se calcula el flujo o pago derivado de la diferencia entre la tasa fija estipulada en el contrato y la variable vigente a la fecha de término de la operación.
- (2) Tasas de interés de los depósitos en el cuadro del mercado monetario: Corresponden a las tasas de interés promedio ponderadas de los depósitos a plazo transados diariamente en la Bolsa de Comercio de Santiago. Las clasificaciones por plazos de los instrumentos se obtienen del siguiente criterio por rangos de plazo remanente:

Plazo: 7 día Rango: de 4 a 10 días

Plazo: 30 días Rango: de 24 a 35 días

Plazo: 90 días Rango: de 80 a 100 días

Plazo: 360 días Rango: de 345 a 375 días

Si las transacciones son de una misma institución financiera, el ponderador es el monto transado. Si las transacciones son de diferentes instituciones financieras, el ponderador corresponde a la participación de los depósitos de la institución sobre el total de los depósitos que están operando en la categoría computada. Para el cálculo del ponderador se utiliza la información sobre el stock de depósitos totales que publica mensualmente la Superintendencia de Bancos e Instituciones Financieras (SBIF).

- (3) El último periodo publicado entre el día 23 del mes corriente y el 6 del mes siguiente, corresponde a la primera quincena del mes.

### Cuadro 7.4. Tasas de interés de los instrumentos del Banco Central de Chile y de la Tesorería General de la República, mercado secundario

Corresponde al promedio ponderado por monto de las tasas de interés de los bonos del Banco Central y de la Tesorería que se emiten en el mercado primario, y de los bonos transados en la Bolsa de Comercio de Santiago. Las clasificaciones por plazos de los instrumentos se obtienen por rangos de años que consideran el plazo remanente y/o la duración de cada instrumento, de acuerdo a la siguiente tabla.

Rangos por plazo remanente y duración (años)

Plazo 1 año; Plazo residual CLP - UF 0,8 - 1,5 ; Duración CLP 0,807 - 1,416 UF 0,815 - 1,458  
 Plazo 2 años; Plazo residual CLP - UF 1,5 - 2,5 ; Duración CLP 1,416 - 2,287 UF 1,458 - 2,426  
 Plazo 5 años; Plazo residual CLP - UF 4,5 - 5,5 ; Duración CLP 3,885 - 4,615 UF 4,240 - 5,106  
 Plazo 10 años; Plazo residual CLP - UF 8 - 10,5 ; Duración CLP 6,445 - 7,635 UF 7,155 - 9,061  
 Plazo 20 años; Plazo residual CLP - UF 15 - 20 ; Duración UF 12,143 - 15,113  
 Plazo 30 años; Plazo residual CLP - UF 20 -30 ; Duración UF 15,113 - 19,862

Para el cálculo de las duraciones se usa la metodología de Macaulay.

(3) El último periodo publicado entre el día 23 del mes corriente y el 6 del mes siguiente, corresponde a la primera quincena del mes.

### **Cuadro 7.6. Tasas de interés del sistema financiero, por tipo de colocación**

(1) Las tasas de créditos consideran aquellas operaciones contratadas, agrupadas por los tramos más relevantes de acuerdo al volumen de operaciones.

Hasta 30 de marzo de 2013; elaboración Banco Central de Chile, uso Formulario D31 'Tasas de interés diarias de operaciones activas y pasivas, gran Santiago' SBIF. Desde 1 de abril de 2013; elaboración Banco Central de Chile, uso Formulario D34 'Tasas de interés diarias de operaciones activas y pasivas' (SBIF), considerando sólo Región Metropolitana.

Tasas promedio ponderadas de todas las operaciones efectuadas en el mes por bancos y sociedades financieras. Sistema financiero lo integran solo Bancos Comerciales. Celdas sin datos implica que no se informaron operaciones para ese mes.

(2) Las tasas de interés nominales están anualizadas (base 360 días) usando la conversión de interés simple.

(3) Préstamos y créditos hipotecarios en las siguientes modalidades: Préstamos hipotecarios reprogramados; Préstamos hipotecarios para la vivienda; Préstamos hipotecarios endosables para la vivienda; Préstamos hipotecarios endosables para fines generales; Créditos hipotecarios en letras de crédito para fines generales y Créditos hipotecarios en letras de crédito para vivienda.

### **Cuadro 7.7. Tasas de interés del sistema financiero, por plazo**

(1) Tasas promedio ponderadas de todas las operaciones efectuadas en el mes por bancos y sociedades financieras.

Hasta 30 de marzo de 2013; elaboración Banco Central de Chile, uso Formulario D31 'Tasas de interés diarias de operaciones activas y pasivas, gran Santiago' SBIF. Desde 1 de abril de 2013; elaboración Banco Central de Chile, uso Formulario D34 'Tasas de interés diarias de operaciones activas y pasivas' (SBIF), considerando sólo Región Metropolitana.

Sistema financiero lo integran solo Bancos Comerciales.

Las tasas de interés nominales están anualizadas (base 360 días) usando la conversión de interés simple.

Tasa anualizada sobre la variación de la unidad de fomento (UF).

Tasa anualizada sobre la variación del tipo de cambio.

Celdas sin datos implica que no se informaron operaciones para ese mes.

El último periodo publicado entre el día 23 del mes corriente y el 6 del mes siguiente, corresponde a la primera quincena del mes.

## **CAPÍTULO 8: TIPOS DE CAMBIO**

### **Cuadro 8.1. Índices de tipo de cambio y de precios externos, distintas**



## medidas

(1) Índice de Tipo de Cambio Multilateral (TCM). Representa una medida del valor nominal del peso respecto de una canasta amplia de monedas extranjeras que incluyen, ordenados por su ponderación, para el 2013: China, Estados Unidos, Brasil, Japón, Argentina, México, Corea del Sur, Perú, Alemania, Canadá, España, Colombia, Países Bajos, Francia, Italia, Bolivia, Suiza, Reino Unido, Bélgica. El cálculo de las ponderaciones se basa en la participación en el flujo de comercio internacional (FCI) de los países con los que Chile comercia. El FCI se obtiene de la suma de exportaciones FOB menos cobre y derivados, más las importaciones CIF, que descuentan las de petróleo, combustibles y derivados.

(2) El TCM-5 agrupa a las monedas de: Estados Unidos, Japón, Reino Unido, Canadá y las de los países de la Zona Euro incluidos en (1).

(3) El índice del Tipo de Cambio Real Observado (TCR) se define como el tipo de cambio nominal observado, multiplicado por el cociente entre la inflación externa relevante y el IPC. La inflación externa se calcula con los IPM, expresados en dólares (o IPC en caso de no estar disponible el IPM), de los principales socios comerciales, ponderándolos por la importancia relativa de las importaciones y exportaciones -excluyendo petróleo y cobre- que Chile realiza con ellos. Tanto los IPM como los tipos de cambio de los países se incorporan en forma de variaciones mensuales. .

(4) El TCR-5, utiliza la misma definición de (3), considerando la canasta de países utilizada para calcular el TCM-5.

(5) Índice de precios externos relevantes para Chile (IPE). La inflación externa se calcula con los IPM, expresados en dólares (o el IPC en caso de no estar disponible el IPM), de los principales socios comerciales, ponderándolos por la importancia relativa de las importaciones y exportaciones -excluyendo petróleo y cobre- que Chile realiza con ellos. Tanto los IPM como los tipos de cambio de los países se incorporan en forma de variaciones mensuales.

(6) El IPE-5, utiliza la misma definición de (5), considerando la canasta de países utilizada para calcular el TCM-5.

(7) Cifras provisionales para TCR, TCR-5, IPE e IPE-5, para los dos últimos años.

(8) El último periodo publicado entre el día 23 del mes corriente y el 6 del mes siguiente, corresponde al promedio a la primera quincena del mes.

### **Cuadro 8.2. Tipo de cambio nominal, peso-distintas monedas extranjeras, promedios mensuales y anuales**

(1) Promedios calculados a partir de los valores en pesos de las paridades diarias de las monedas extranjeras respecto del dólar estadounidense, considerando el valor diario del tipo de cambio observado. Los valores diarios en pesos de los tipos de cambio de las monedas extranjeras se obtienen con el fin de dar cumplimiento a lo establecido en el número 6 del capítulo I del Compendio de Normas de Cambios Internacionales (CNCI).

(2) DEG: Derecho especial de giro.

(3) A partir de enero del 2008, Venezuela creó esta nueva moneda.

(4) El BCCh comenzó a difundir los valores para esta moneda a partir del 24 de julio de 2008.

(5) El BCCh comenzó a difundir los valores para esta moneda a partir del 13 de agosto de 2008.

(6) El BCCh comenzó a difundir los valores para esta moneda a partir del 11 de enero de 2011.

Fuentes: Bloomberg y Reuters

### **Cuadro 8.3. Paridades de monedas extranjeras, promedios mensuales y anuales**

(1) Promedios calculados a partir de los valores de las paridades diarias de las monedas extranjeras respecto del dólar estadounidense.

(2) DEG: Derecho especial de giro.

(3) A partir de enero del 2008, Venezuela creó esta nueva moneda, la que se obtuvo dividiendo por

1.000 el antiguo bolívar.

(4) El BCCh comenzó a difundir los valores para esta moneda a partir del 24 de julio de 2008.

(5) El BCCh comenzó a difundir los valores para esta moneda a partir del 13 de agosto de 2008.

(6) El BCCh comenzó a difundir los valores para esta moneda a partir del 11 de enero de 2011.

Fuentes: Bloomberg y Reuters.

## CAPÍTULO 9: ESTADÍSTICAS MONETARIAS Y FINANCIERAS

### Cuadro 9.1.1. Base monetaria y agregados monetarios privados

(1) A partir del 23 de mayo de 2006, se publica la nueva serie de agregados monetarios. Más información en 'Agregados Monetarios: Nuevas Definiciones', de E. Arraño, correspondiente a la Serie de Estudios Económicos Estadísticos, N°53, Banco Central de Chile, mayo 2006.

(2) Los tres últimos períodos corresponden a cifras provisionales, a base de antecedentes proporcionados por el sistema financiero.

(3) El último periodo publicado entre el día 23 del mes corriente y el 6 del mes siguiente, corresponde al promedio a la primera quincena del mes.

(4) Base monetaria incluye billetes, monedas y cheques emitidos por el Banco Central, en poder del público, y reservas monetarias de bancos y sociedades financieras.

(5) C: Incluye billetes, monedas y cheques emitidos por el Banco Central en libre circulación, menos los saldos en caja del sistema financiero".

(6)  $M1 = C + D1$  (D1: Depósitos en cuenta corriente del sector privado no financiero netos de encaje) + Dv (Dv: Depósitos a la vista distintos de cuentas corrientes) + Ahv (Ahv: Depósitos de ahorro a la vista).

(7)  $M2 = M1 + Dp$  (Dp: Depósitos a plazo del sector privado) + Ahp (Depósitos de ahorro a plazo) + Cuotas de Fondos Mutuos con inversiones en instrumentos de deuda con duración de hasta un año (sector privado no financiero) + Captaciones de Cooperativas de Ahorro y Crédito - Inv. de FM en M2 - Inv. de CAC en M2.

(8)  $M3 = M2 +$  Depósitos en moneda extranjera del sector privado + Documentos del BCCh + Bonos de Tesorería + Letras de Crédito + Resto de cuotas de FM + Cuotas de ahorro voluntario de AFP - Inversión de FM en M3 - Inversión de AFP en M3".

(9) El último periodo publicado entre el día 23 del mes corriente y el 6 del mes siguiente, corresponde a la primera quincena del mes.

### Cuadro 9.1.2. Agregados monetarios privados desestacionalizados

(1) La desestacionalización de las series se ha basado en el modelo X-12 Arima (disponible en [www.census.gov](http://www.census.gov)), incluyendo los efectos de semana santa, años bisiestos y un vector que ajusta por días de la semana, considerando feriados. El promedio móvil estacional de Henderson utilizado es de 3x9.

(2) Variación media anual.

(3) Cifras provisionales.

(4) El modelo Arima seleccionado es (1 1 0)(2 1 0).

(5) El modelo Arima seleccionado es (0 1 1)(0 1 1).

(6) El modelo Arima seleccionado es (0 1 1)(0 1 1).

(7) El modelo Arima seleccionado es (0 1 1)(1 1 1).

### Cuadro 9.2.1. Colocaciones por tipo de deudor



(1) Se construyen a partir de la información contenida en los balances individuales de cada banco. Esto es, considera solo la información del banco matriz no así la de sus filiales y sucursales en el exterior. Más información 'Estadísticas de colocaciones' de E. Arraño y B. Velásquez, correspondiente a la Serie de Estudios Económicos Estadísticos, N° 92, Banco Central de Chile, julio 2012.

(2) Cifras expresadas en pesos, calculadas utilizando el tipo de cambio de paridad contable del último día de cada mes.

(3) A partir de enero del 2004, las colocaciones comerciales y de consumo incluyen los sobregiros en cuentas corrientes.

(4) A partir de marzo de 2005, las colocaciones comerciales, de consumo y vivienda incluyen los créditos vencidos y contratos de leasing respectivos.

Última cifra observada corresponde a cifras provisionarias.

Fuente: Superintendencia de Bancos e Instituciones Financieras (SBIF) y Banco Central de Chile.

### **Cuadro 9.2.2. Colocaciones según plazo y reajustabilidad, saldos**

(1) Fuente Banco Central, Formulario monetarios S4 - 'Antecedentes Estadísticos'.

(2) Excluye colocaciones contingentes y a través de leasing.

Las tres últimas cifras observadas para Letras de Crédito corresponden a cifras provisionarias.

### **Cuadro 9.2.3. Depósitos y captaciones en moneda nacional**

(1) Fuente Banco Central, Formulario monetario Q4 - 'Antecedentes Estadísticos operaciones en M/CH' y Formulario monetarios S4 - 'Antecedentes Estadísticos'.

(2) Desde el 1 de enero de 2003, ya no opera ninguna sociedad financiera.

### **Cuadro 9.2.4. Depósitos en moneda extranjera**

(1) Formulario monetario S4 - 'Antecedentes Estadísticos'

(2) Depósitos exigibles a menos de treinta días.

(3) Depósitos exigibles a treinta días o más.

### **Cuadro 9.3.1. Activos y pasivos del Banco Central de Chile**

(1) Los saldos en moneda extranjera han sido convertidos a moneda local usando el tipo de cambio observado, publicado el último día hábil bancario de cada mes.

(2) De acuerdo con las nuevas metodologías sugeridas por el FMI, se incorporan los DEG.

(3) Corresponde a créditos netos, es decir, créditos menos obligaciones no monetarias.

(4) Incluye activos no financieros menos el patrimonio neto, más créditos menos obligaciones con empresas públicas, más otros activos menos pasivos sin clasificar.

(5) Las cifras de los tres últimos meses son provisionales.

(6) El último periodo publicado entre el día 23 del mes corriente y el 6 del mes siguiente, corresponde a la primera quincena del mes.

### **Cuadro 9.3.2. Activos y pasivos del Banco Central de Chile, bancos comerciales y sociedades financieras**

(1) Fuente Banco Central, utilizando datos de archivos MB2 - Balance Individual SBIF, P03 - Composición Institucional de las Captaciones - SBIF, P15 - Composición Institucional de las Colocaciones - SBIF y B01 Instrumentos financieros no derivados - SBIF.

(2) Las cifras de los dos últimos meses son provisionales.

(3) Los saldos en moneda extranjera han sido convertidos a moneda local usando el tipo de cambio observado, publicado el último día hábil bancario de cada mes.

(4) Créditos menos obligaciones no monetarias.

(5) Incluye activos no financieros del Banco Central y del Banco Estado, más créditos menos obligaciones con empresas públicas, menos el patrimonio neto, más activos menos pasivos interbancarios no consolidados, más otros activos menos pasivos sin clasificar.

### **Cuadro 9.3.3. Activos y pasivos de bancos comerciales y sociedades financieras**

(1) Fuente Banco Central, utilizando datos de archivos MB2 - Balance Individual - SBIF, P03 - Composición Institucional de las Captaciones - SBIF, P15 - Composición Institucional de las Colocaciones - SBIF y B01 - Instrumentos financieros no derivados - SBIF.

(2) Las cifras de los dos últimos meses son provisionales.

(3) Los saldos en moneda extranjera han sido convertidos a moneda local usando el tipo de cambio observado, publicado el último día hábil bancario de cada mes.

(4) Créditos menos obligaciones no monetarias.

(5) Incluye activos no financieros del Banco Estado, más créditos menos obligaciones con empresas públicas, menos el patrimonio neto, más activos menos pasivos interbancarios no consolidados, más otros activos menos pasivos sin clasificar.

### **Cuadro 9.3.4. Balance del Banco Central: Saldos por posición**

(1) Se define como posición al total de activos menos el total de pasivos de la correspondiente especificación y, en conjunto, abarcan la totalidad del balance. La suma de éstas por lo tanto, es equivalente al patrimonio del Banco Central. Información sobre la variación de las posiciones se presenta en el cuadro 'Posiciones del balance del Banco Central: Variación de saldos'.

(2) Incluye saldos denominados en pesos y en UF.

(3) El último periodo publicado entre el día 23 del mes corriente y el 6 del mes siguiente, corresponde a la primera quincena del mes.

(4) Las cifras de los tres últimos meses son provisionales.

### **Cuadro 9.3.5. Posiciones denominadas en moneda extranjera del balance del Banco Central**

(1) Las posiciones valoradas en moneda extranjera abarcan los activos menos los pasivos cuyo valor se ve afectado por fluctuaciones del tipo de cambio. Incluye operaciones pagaderas en moneda extranjera y operaciones pagaderas en moneda nacional, pero denominadas en moneda extranjera.

(2) Los saldos medidos en dólares estadounidenses, pueden experimentar variaciones de valor por cambio de paridad de otras divisas respecto del dólar y, también, por fluctuaciones de las tasas de interés.

Los tres últimos períodos corresponden a cifras provisionales.

El último periodo publicado entre el día 23 del mes corriente y el 6 del mes siguiente, corresponde a la primera quincena del mes.

### **Cuadro 9.3.6. Activos de reservas internacionales: Contrapartida de las variaciones, detalle por sector y tipo de operación**

(1) La variación por 'intercambio' de las reservas internacionales es igual a los flujos de intercambio del resto del balance (pasivos menos activos). Son estos flujos de contrapartida los que se detallan en el cuadro. Los que corresponden a instrumentos financieros pagaderos en moneda extranjera se clasifican como 'Pasivos netos en moneda extranjera' y los que corresponden a flujos de moneda nacional o de instrumento pagaderos en moneda nacional, se identifican como 'Operaciones de cambio'. El 'Total' por sector describe, generalmente, con mayor propiedad, flujos de fondos en moneda extranjera efectivos, dado que las operaciones de cambio no son, necesariamente, compraventa de moneda extranjera. En ciertas operaciones específicas, corresponden a pagos con moneda nacional de deudas cuyo servicio era potencialmente exigible en moneda extranjera.

(2) Operaciones de cambio con entidades del sector público no financiero distintas del Gobierno



Central.

(3) Incluye intereses y ajustes (de paridades y de precios) de las reservas internacionales.

(4) El saldo de reservas internacionales y de otros componentes de las posiciones denominadas en moneda extranjera se muestra en los cuadros 'Balance del Banco Central: Saldos por posición' y 'Posiciones denominadas en moneda extranjera del balance del Banco Central'. En este último, se puede verificar que el flujo por intercambio para la posición pagadera en moneda extranjera, es equivalente al total de las operaciones de cambio que se registra en el presente cuadro. En el cuadro 'Posiciones del balance del Banco Central: Variaciones de saldos' se muestra el valor en pesos de las operaciones de cambio, y con las cifras del cuadro 'Base monetaria: Contrapartida de las variaciones' se demuestra su equivalencia con los flujos de intercambio de los pasivos menos los activos pagaderos en moneda nacional.

Los tres últimos períodos corresponden a cifras provisionales.

El último periodo publicado entre el día 23 del mes corriente y el 6 del mes siguiente, corresponde a la primera quincena del mes.

### **Cuadro 9.3.7. Base monetaria: Contrapartida de las variaciones**

(1) Adquisición neta de divisas y /o documentos pagaderos en moneda extranjera, con moneda nacional y/o documentos pagaderos en moneda nacional. La interrelación de las operaciones de cambio con activos y pasivos denominados en moneda extranjera se muestra en los cuadros 'Balance del Banco Central: Saldos por posición' y 'Posiciones del balance del Banco Central: Variaciones de saldos'.

(2) Corresponden, en general, a compraventas de moneda extranjera de contado y/o futuro y, ocasionalmente, al servicio con moneda nacional, de deuda del Banco Central a favor de los bancos, denominada y pagadera en moneda extranjera.

(3) Los flujos negativos corresponden, mayoritariamente, al servicio con moneda nacional de pagarés fiscales pagaderos en dólares, a favor del Banco Central.

(4) Colocación de documentos con servicio en dólares estadounidenses a cambio de moneda nacional o de valores del Banco Central pagaderos en monedas nacionales y denominadas en moneda extranjera.

(5) Corresponde a la suma de los flujos de operaciones de cambio y de flujos de intercambio de pagarés pagaderos en moneda nacional, pero denominados en moneda extranjera. Ambas operaciones inciden en variaciones de las posiciones afectas al riesgo cambiario del Banco Central.

Los tres últimos períodos corresponden a cifras provisionales.

El último periodo publicado entre el día 23 del mes corriente y el 6 del mes siguiente, corresponde a la primera quincena del mes.

### **Cuadro 9.3.9. Activos de reserva por monedas, anual**

(1) Convenios de crédito recíproco.

(2) A partir del cuarto trimestre de 1998 se realiza apertura por monedas, mientras tanto para dólar australiano, dólar canadiense y franco suizo se abren series a partir del segundo trimestre del 2002; antes incluidas en la serie otras monedas.

### **Cuadro 9.3.9. Activos de reserva por monedas, trimestral**

(1) Convenios de crédito recíproco.

(2) A partir del cuarto trimestre de 1998 se realiza apertura por monedas, mientras tanto para dólar australiano, dólar canadiense y franco suizo se abren series a partir del segundo trimestre del 2002; antes incluidas en la serie otras monedas.

### **Cuadro 9.3.13. Liquidez en moneda extranjera del Banco Central y Gobierno Central**

(1) Resumen de la Planilla de Reservas Internacionales y Liquidez en Moneda Extranjera bajo un



formato distinto del estándar. El cuadro entrega un consolidado de la liquidez en moneda extranjera del Banco Central y Gobierno Central.

(2) Pagarés PCX, XERO US\$ y bonos BCX. Se incluyen flujos de vencimientos.

(3) Compromisos por swaps de divisas

(compra/venta de divisas con pacto de retroventa (-)/retrocompra (+)).

### **Cuadro 9.3.14. Liquidez del sistema financiero**

Periodo: corresponde al periodo en que se evalúa el cumplimiento del encaje exigido y va desde el día 09 del mes que se indica al día 08 del mes siguiente.

Encaje Exigido: el encaje se exige en forma de promedio diario y para el periodo que se indica.

Encaje Mantenido: es el encaje promedio mantenido diario para el periodo que se indica. Las diferencias entre el Encaje mantenido y sus componentes, billetes y monedas y saldos en cuenta corriente en el Banco Central de Chile, se explican por: a) Depósito especial de los bancos en el Banco Central de Chile, ex Art. 36 de la Ley General de Bancos DFL 252 de 1960, derogado el 19 de diciembre de 1997. Se consideraba Encaje mantenido. b) Uso de reservas bancarias para la constitución de la Obligación de Reserva Técnica, Compendio de Normas Financieras, Capítulo III.A.4.

Posición de Liquidez: promedio diario de la liquidez del periodo, calculada al cierre del mismo (último día del periodo de encaje).

Billetes y Monedas: billetes y monedas de los bancos mantenidos en sus bóvedas. Corresponde al promedio diario, calculado al cierre del periodo.

Cuentas Corrientes en el BCCh: saldo promedio diario en cuenta corriente mantenido por los bancos en el BCCh, calculado al cierre del periodo.

Facilidad Permanente de Depósito: monto promedio diario depositado por los bancos a un día plazo, con tasa TPM 25 pb.

Facilidad Permanente de Liquidez: monto promedio diario solicitado por los bancos a un día plazo, con tasa TPM 25 pb.

Otras Operaciones de Mercado Abierto: monto promedio diario para el periodo, del stock vigente de las operaciones expansivas (Swap de Venta, REPO, LCGP y FLAP) y contractivas (Swap de Compra y DL).

Monto Transado Interbancario: monto promedio diario para el periodo de las operaciones interbancarias a 1 día plazo no garantizadas entre los bancos.

(3) El último periodo publicado entre el día 23 del mes corriente y el 6 del mes siguiente, corresponde a la primera quincena del mes.

### **Cuadro 9.4.1. Posición spot y de derivados del mercado cambiario formal**

(1) Corresponde al saldo vigente mensual de compras y ventas de moneda extranjera a plazo y al contado, que realizan las entidades que forman parte del Mercado Cambiario Formal (MCF) con contrapartes locales y extranjeras. Contempla las posiciones de pesos chilenos y UF contra monedas extranjeras.

El Mercado Cambiario Formal corresponde a las empresas bancarias y otras entidades o personas autorizadas para formar parte de este mercado, las cuales están señaladas en el Capítulo III del Compendio de Normas de Cambios Internacionales del Banco Central de Chile.

Para las operaciones de derivados de moneda nacional (pesos o UF) contra moneda extranjera distinta del dólar estadounidense, se aplica la paridad correspondiente al último día hábil del mes anterior.

Las cifras se revisarán con un desfase de tres meses y 23 días, lo que significa que en cada publicación los datos correspondientes a los últimos tres meses serán provisorios y sujetos a



correcciones mensuales. Adicionalmente, pueden haber revisiones puntuales y de naturaleza excepcional, las que se explicarán en notas junto a las fechas de difusión.

(2) Representa las posiciones de compras menos las posiciones de ventas de derivados, vigentes a la fecha indicada, con contrapartes domiciliadas en el país (AFP, corredores y agentes de valores, compañías de seguros, fondos mutuos y de inversión, y otras empresas, públicas y privadas), las cuales serán actualizadas los días 23 de cada mes. Signo positivo indica compras netas de las entidades del MCF con el respectivo agente, y signo negativo indica ventas netas. Fondos Mutuos corresponden a Sociedades Administradoras de Fondos Mutuos y a Sociedades Administradoras Generales de Fondos.

(3) La Posición de Cambios Spot del MCF es un concepto contable que corresponde a un saldo, aumenta con las compras y disminuye con las ventas de moneda extranjera contra pesos chilenos. Si su signo es positivo, es porque se han realizado más compras que ventas; en tanto, cuando es negativo, significa que las ventas de moneda extranjera han sido financiadas con una fuente distinta a las compras de moneda extranjera. Un ejemplo de lo anterior se produce cuando una empresa bancaria obtiene un crédito externo en divisas y decide venderlas a una empresa que tiene que pagar operaciones de importación o remesar utilidades al exterior.

(4) Corresponde a la suma de las posiciones netas del mercado de derivados local y externo. También se determina como las compras a terceros menos las ventas a terceros, en los dos mercados.

(5) Posición spot más posición de derivados total.

#### **Cuadro 9.4.2. Transacciones spot y de derivados del mercado cambiario formal**

(1) Corresponde a los volúmenes suscritos mensuales de compras y ventas de moneda extranjera a plazo y al contado, que realizan las entidades que forman parte del Mercado Cambiario Formal (MCF) con contrapartes locales y extranjeras. Contempla las transacciones de pesos chilenos y UF contra monedas extranjeras.

El Mercado Cambiario Formal corresponde a las empresas bancarias y otras entidades o personas autorizadas para formar parte de este mercado, las cuales están señaladas en el Capítulo III del Compendio de Normas de Cambios Internacionales del Banco Central de Chile.

Para las operaciones de derivados de moneda nacional (pesos o UF) contra moneda extranjera distinta del dólar estadounidense, se aplica la paridad correspondiente al último día hábil del mes anterior.

Las cifras se revisarán con un desfase de tres meses y 23 días, lo que significa que en cada publicación los datos correspondientes a los últimos tres meses serán provisorios y sujetos a correcciones mensuales. Adicionalmente, pueden haber revisiones puntuales y de naturaleza excepcional, las que se explicarán en notas junto a las fechas de difusión.

(2) Representa los flujos de compras más los flujos de ventas de derivados, suscritos durante la fecha indicada, con contrapartes domiciliadas en el país (AFP, corredores y agentes de valores, compañías de seguros, fondos mutuos y de inversión, y otras empresas, públicas y privadas).

Fondos Mutuos corresponden a Sociedades Administradoras de Fondos Mutuos y a Sociedades Administradoras Generales de Fondos.

#### **Cuadro 9.4.3. Transacciones en el mercado cambiario formal**

(1) Corresponde al promedio por día hábil de operaciones que realizan las entidades que forman parte del Mercado Cambiario Formal (MCF) con contrapartes locales y extranjeras. Contempla las transacciones de pesos chilenos y UF contra monedas extranjeras.

El Mercado Cambiario Formal corresponde a las empresas bancarias y otras entidades o personas autorizadas para formar parte de este mercado, las cuales están señaladas en el Capítulo III del Compendio de Normas de Cambios Internacionales del Banco Central de Chile.

Tanto las transacciones de derivados con terceros como spot con terceros consideran compras más ventas, mientras que el promedio interbancario considera sólo compras.

Para las operaciones de derivados de moneda nacional (pesos o UF) contra moneda extranjera distinta

del dólar estadounidense, se aplica la paridad correspondiente al último día hábil del mes anterior.

Las cifras se revisarán con un desfase de tres meses y 23 días, lo que significa que en cada publicación los datos correspondientes a los últimos tres meses serán provisorios y sujetos a correcciones mensuales. Adicionalmente, pueden haber revisiones puntuales y de naturaleza excepcional, las que se explicarán en notas junto a las fechas de difusión.

(2) Total derivados más total spot.

## CAPÍTULO 10: FINANZAS PÚBLICAS

### Cuadro 10.1. Estado de operaciones del Gobierno Central Presupuestario, mensual

(1) El Gobierno Central está constituido por aquellas unidades de gobierno cuya acción abarca todo el territorio nacional.

(2) Los datos aquí presentados corresponden a registros de las transacciones en el momento en que se produce la obligación de efectuar un pago, es decir, se utiliza información a base devengada.

(3) Incluye intereses devengados por Fondos Especiales.

(4) Excluye el pago de bonos de reconocimiento, que se clasifica entre las partidas de financiamiento.

(5) Ingresos de Transacciones que afectan el Patrimonio neto más Venta de activos físicos clasificada en Transacciones en Activos No Financieros.

(6) Gastos de Transacciones que afectan el Patrimonio neto más Inversión y Transferencias de capital clasificadas en Transacciones en Activos No Financieros.

(7) Los ajustes por rezagos corresponden a la diferencia entre el monto devengado y el monto efectivamente girado o depositado en el período.

### Cuadro 10.2. Estado de operaciones del Gobierno Central Total, trimestral

(1) Corresponde al concepto de transferencias (corrientes para el gasto) del clasificador presupuestario utilizado en la Ley de Presupuestos.

(2) En presentación tradicional forma parte de Ingresos de operación.

(3) Excluye el pago de bonos de reconocimiento, que se clasifica entre las partidas de financiamiento.

(4) Ingresos de Transacciones que afectan el Patrimonio Neto más Venta de activos físicos clasificada en Transacciones en Activos No Financieros.

(5) Gastos de Transacciones que afectan el Patrimonio Neto más Inversión y Transferencias de capital clasificadas en Transacciones en Activos No Financieros.

(6) En Gobierno Central Presupuestario las líneas de Fondos especiales hacen referencia al Fondo Compensación Cobre. En el Gobierno Central Extrapresupuestario, corresponde a las operaciones del Fondo de Estabilización de Precios del Petróleo.

## CAPÍTULO 11: ECONOMÍA INTERNACIONAL

### Cuadro 11.1. Crecimiento del producto interno bruto de las principales economías

(1) La zona euro comprende hoy: Alemania, Austria, Bélgica, Chipre, España, Eslovaquia, Eslovenia, Estonia, Finlandia, Francia, Grecia, Irlanda, Italia, Luxemburgo, Malta, Países Bajos y Portugal. Grecia se incorporó el 2001, Eslovenia el 2007; Chipre y Malta el 2008. Los demás países mencionados se incorporaron el 1 de enero de 1999. A partir del 30 de noviembre de 2005, Eurostat introdujo dos cambios metodológicos en las cuentas nacionales. En primer lugar, modificó el sistema de año base



por uno de encadenamiento de precios. Luego, incorporó los servicios de intermediación financiera en el cálculo del PIB. Actualmente, las series de cuentas nacionales para la zona euro están disponibles a contar del segundo trimestre de 1995 (trimestre a trimestre anualizado) y del primer trimestre de 1996 (variación en doce meses).

(2) América Latina: Países ponderados a PPC (Paridad de Poder de Compra). América Latina: Argentina, Bolivia, Brasil, Chile, Colombia, Ecuador, México, Perú, Uruguay y Venezuela.

(3) Asia emergente: Países ponderados a PPC (Paridad de Poder de Compra). Asia emergente: China, Corea del Sur, Filipinas, Hong Kong, India, Indonesia, Malasia, Singapur, Tailandia y Taiwán.

(4) Europa emergente: Países ponderados a PPC (Paridad de Poder de Compra). Hungría, Polonia, R. Checa y Rusia.

(5) Crecimiento PIB socios comerciales: Crecimiento de los principales socios comerciales de Chile ponderados por su participación en las exportaciones totales en dos años móviles. Los países considerados son el destino de 93% del total de las exportaciones, en promedio, para el período 1990 - 2011.

(6) Crecimiento mundial a PPC: Crecimientos regionales ponderados por la participación en el PIB mundial a PPC publicado por el FMI en World Economic Outlook (WEO, abril 2012). El crecimiento se calcula a partir de una muestra de países que representan aproximadamente el 85% del PIB mundial. Para el 15% restante se considera un crecimiento promedio de 3,7% para el período 1990-2010.

### **Cuadro 11.2. Índices de precios al consumidor en Estados Unidos, Zona Euro y Japón**

(1) Índice de Precios al Consumidor. Corresponde a lo que la fuente de información denomina Consumer Price Index-All Urban Consumers, serie no desestacionalizada.

### **Cuadro 11.3. Índices de precios al consumidor en América Latina, Europa emergente y Asia emergente**

(1) El set de países América Latina para inflación total son: Chile, Argentina, Brasil, México, Colombia y Perú.

El set de países América Latina para inflación sin energía ni alimentos es: Chile, Brasil, México y Perú.

IPC de Argentina empalmado en variaciones mensuales de nueva serie IPCNu sobre el índice de canasta 2008.

IPC de Chile empalmado en variaciones anuales de la serie de referencia INE canasta 2013 sobre la serie canasta 2009. Más información en [www.ine.cl](http://www.ine.cl).

(2) Europa emergente incluye a Rep. Checa, Hungría, Rusia, Polonia y Turquía, tanto para inflación total como subyacente.

(3) El set de países Asia Emergente para inflación total son: Indonesia, Rep. Corea, Malasia, Tailandia, China, India y Taiwán.

El set de países Asia Emergente para inflación sin energía ni alimentos son: Indonesia, Rep. Corea, Tailandia y Taiwán.

### **Cuadro 11.4. Precios de productos básicos**

(1) Bolsa de Metales de Londres: cotización del cobre grado A Settlement.

(2) Las series de precios del petróleo West Texas Intermediate (WTI) y Brent, que se utilizan para monitorear y analizar la evolución del mercado del crudo, están altamente correlacionadas. No obstante, el primero, al ser de una calidad algo mayor, presenta por lo general un nivel de precios que está entre 1 y 2 dólares/barril más alto. Cabe señalar que el análisis y seguimiento del WTI ha pasado a ser más apropiado, debido a que: a) la información y análisis proveniente de los bancos de inversión y analistas se ha enfocado principalmente en este tipo de petróleo, b) el mercado de futuros WTI es más profundo y c) es más relevante como referencia para la determinación del precio de los combustibles en Chile.

- (3) Se corrigiendo la serie histórica por discontinuidad de la serie reportada. En reemplazo, se publica el precio del diesel de la Costa del Golfo de EE.UU.
- (4) Precio de kerosene corresponde al precio del contrato futuro con fecha de expiración más cercana para el Heating oil N°2 (combustible de calefacción) de la Costa del Golfo en EE.UU.
- (5) Unidades térmicas británicas.
- (6) Los precios corresponden a celulosa blanqueada y de fibra larga, Northern Bleached Softwood Kraft Pulp (NBSK).
- (7) La onza troy es una medida de peso de los metales preciosos equivalente a 31,103 g.

### **Cuadro 11.6. Índices de bolsas externas**

- (1) MSCI World:Índice accionario calculado por MSCI que incluye instrumentos de Australia, Austria, Belgica, Canadá, Dinamarca, Finlandia, Francia, Alemania, Grecia, Hong Kong, Irlanda, Israel, Italia, Japon, Países Bajos, Nueva Zelanda, Noruega, Portugal, Singapur, España, Suecia, Suiza, Reino Unido y EE.UU., para más información ver: <http://www.msci.com/products/Indices/tools/>
- (2) MSCI Emerging Market Latinamerica: Índice accionario por MSCI que incluye instrumentos de Brasil, Chile, Colombia, México y Perú, para más información ver: <http://www.msci.com/products/Indices/tools/>
- (3) MSCI Emerging Market Asia:Índice accionario por MSCI que incluye instrumentos de China, India, Indonesia, Rep. De Corea, Malasia, Filipinas, Taiwan, Tailandia, para más información ver: <http://www.msci.com/products/Indices/tools/>
- (4) MSCI Emerging Market Europa:Índice accionario por MSCI que incluye instrumentos de Hungría, Polonia, Republica Checa, Rusia y Turquía , para más información ver: <http://www.msci.com/products/Indices/tools/>

### **Cuadro 11.7. Tasas de interés externas**

- (1) Tasas anuales
- (2) Desde marzo del 2001 y hasta julio del 2006, la política monetaria en Japón tuvo como objetivo los agregados monetarios. Específicamente, el Banco de Japón (BOJ) tenía como meta que los saldos promedios de las cuentas corrientes de los bancos en el BOJ alcanzaran un rango deseado. Por tanto, para ese período, la tasa de referencia utilizada debe ser la overnight call rate.
- (3) Libor: Corresponde a London Inter-Bank Offered Rate. Es la tasa de interés ofrecida para los depósitos interbancarios en el mercado de Londres.

### **Cuadro 11.8. Spreads soberanos: EMBI global spread**

- (1) El Spread soberano es el premio expresado en puntos base por año, que los inversionistas exigen para invertir en instrumentos de deuda del gobierno de un país distinto de EE.UU. El EMBI global spread (Emerging Markets Bond Index global spread) es un promedio ponderado de spreads soberanos según la capitalización de mercado de cada instrumento.
- (0) Este índice contiene instrumentos denominados en dólares, emitidos por gobiernos y entidades cuasi fiscales. Incluye, entre otros, bonos Brady, Eurobonds e instrumentos de deuda emitidos en el mercado local. Los países e instrumentos incluidos en este índice varían de acuerdo a si cumplen o no con los requerimientos de quienes calculan el índice. Para mayor información sobre este índice ver [www.morganmarkets.com](http://www.morganmarkets.com).
- (2) JPMorgan EMBIG Latin Sovereign Spread: Diferencia entre índice de bono soberano de América Latina y bono del Tesoro de EE.UU. calculado por JPMorgan, para más información ver: <http://www.jpmorgan.com/pages/jpmorgan/investbk/solutions/research/indices/product>.
- (3) JPMorgan EMBIG Asia Sovereign Spread:Diferencia entre índice de bono soberano de Asia emergente y bono del Tesoro de EE.UU. calculado por JPMorgan, para más información ver: <http://www.jpmorgan.com/pages/jpmorgan/investbk/solutions/research/indices/product>.



(4) JPMorgan EMBIG Europe Sovereign Spread: Diferencia entre índice de bono soberano de Europa emergente y bono del Tesoro de EE.UU. calculado por JPMorgan, para más información ver:

<http://www.jpmmorgan.com/pages/jpmmorgan/investbk/solutions/research/indices/product>

## CAPÍTULO 12: EXPECTATIVAS ECONÓMICAS

### Cuadro 12.1. Encuesta de expectativas económicas, mensual, distintos indicadores (BCCh)

(1) Encuesta mensual a un selecto grupo de académicos, consultores y ejecutivos o asesores de instituciones financieras. Se cierra el día hábil siguiente de conocerse el IPC o el Imacec del mes, dependiendo del último que se entregue, y los resultados se publican el día subsiguiente a las 8:30 hrs., en la página en Internet [www.bcentral.cl](http://www.bcentral.cl), Estadísticas Económicas y bajo Expectativas Económicas.

(2) Fines de cada mes.

### Cuadro 12.2. Encuesta de operadores financieros

La EOF se realiza con frecuencia quincenal y está dirigida a las personas responsables de las decisiones financieras de cada institución invitada a participar de esta encuesta. Dichas instituciones pertenecen a la industria bancaria local, a las administradoras de fondos de pensiones, compañías de seguros, corredoras de bolsa, agentes de valores, fondos mutuos y entidades extranjeras que operan activamente con Chile.

La EOF se publica los segundos y cuartos miércoles de cada mes a las 08:30 hrs. aprox.

A contar de julio de 2011 se incorpora la medición de Expectativas de TPM 3 meses en adelante, reemplazando la consulta de TPM 18 meses en adelante.

La consulta "A fin de año" de la variable "Expectativas de Tipo de Cambio" corresponde al término del año en curso hasta la encuesta de la segunda quincena de agosto, cuando comienza a representar el término del año siguiente.

### Cuadro 12.3. Expectativas de inflación (mercado secundario)

(1) Seguro de inflación: Corresponde al punto medio de los precios de compra y venta, sobre las variaciones de la unidad de fomento a un plazo determinado. Esta operación permite capturar las inflaciones esperadas a distintos períodos (1, 2, ..12 meses, etc). La fecha de liquidación, o compensación, del Seguro Inflación corresponde al día hábil previo al cambio de IPC en el "Sistema de Reajustabilidad de la UF", lo que ocurre el día 9 de cada mes. Corresponde a la cotización de una compra o venta a plazo de unidades de fomento, a un precio determinado de antemano. Un banco "A" se compromete a pagar una tasa fija (predeterminada) de inflación, expresada como un valor UF, sobre un monto de capital en UF y un plazo acordado, y un agente "B" se compromete a pagar en la fecha de vencimiento la tasa de inflación efectiva, expresada como un valor UF a esa fecha, sobre ese mismo monto y plazo. Con este instrumento es posible especular respecto de la tasa de inflación futura, o establecer coberturas para posiciones en pesos.

(2) Compensación inflacionaria: La compensación inflacionaria (CI) permite identificar la inflación que esperan los agentes para un período determinado.

(3) Compensación inflacionaria spot: Se calcula a partir de la diferencia entre las tasas de interés nominales y reales de instrumentos de similar riesgo y duración (bonos benchmark y swap promedio cámara en pesos y UF).

(4) Compensación inflacionaria forward: se obtiene de las compensaciones inflacionarias spot y capturan la compensación inflacionaria entre períodos, tal que compensación inflacionaria forward 3y2 representa la inflación futura a 3 años, en 2 años más; y compensación inflacionaria forward 5y5 representa la inflación futura a 5 años, en 5 años más.

(5) Porcentaje de encuestados que responde "mucho" a la pregunta ¿Cuánto cree usted que subirán los precios de las cosas dentro de los próximos 12 meses?.

(6) Inflación esperada en 12 meses (Comercio e Industria).

#### **Cuadro 12.6. Expectativas económicas, trimestral, síntesis de los resultados (UCh)**

(1) Porcentaje de los entrevistados que contesta una de las opciones de cada pregunta.

#### **Cuadro 12.7. Índice de percepción de la economía, por componentes (Ipec)**

(1) El Índice de percepción de la economía, Ipec, es un índice compuesto, calculado a partir de la combinación de las respuestas del público a cinco preguntas que miden la percepción de la situación económica personal actual, la situación económica actual del país, la situación económica futura del país a largo plazo y las expectativas de consumo de artículos para el hogar. El rango es de 0 a 100, donde 100 indica las mejores percepciones.

(2) El índice de percepción de la economía, para cada trimestre, se calcula como promedio del índice mensual.