

# BOLETÍN ESTADÍSTICO

## 7 NOVIEMBRE 2022

Volmen 90 N°1227



# ÍNDICE

Indicadores Estadísticos. Contenido y Naturaleza.	11
Siglas, abreviaturas y signos utilizados.	12
<b>CAPÍTULO 1: PRINCIPALES ESTADÍSTICAS MACROECONÓMICAS</b>	<b>16</b>
1.1. Series trimestrales	17
1.2. Series mensuales	18
<b>CAPÍTULO 2: CUENTAS NACIONALES</b>	<b>19</b>
<b>PIB, INGRESO Y GASTO</b>	<b>20</b>
2.1. Indicador mensual de actividad económica (Imacec)	21
2.2. Indicador mensual de actividad económica (Imacec), desestacionalizado	22
2.3. Producto interno bruto, trimestral, volumen a precios del año anterior encadenado	23
2.4. Gasto del producto interno bruto, trimestral, precios corrientes	24
2.5. Deflactor del gasto del producto interno bruto, trimestral	24
2.6. Gasto del producto interno bruto, anual, precios corrientes	25
2.7. Deflactor del gasto del producto interno bruto, anual	25
2.8. Gasto del producto interno bruto, trimestral, volumen a precios del año anterior encadenado	26
2.9. Variación del gasto del producto interno bruto, trimestral, volumen a precios del año anterior encadenado	26
2.10. Contribución del gasto del producto interno bruto, trimestral, volumen a precios del año anterior encadenado	27
2.11. Gasto del producto interno bruto, trimestral, volumen a precios del año anterior encadenado, desestacionalizado	28
2.12. Variación del gasto del producto interno bruto, trimestral, volumen a precios del año anterior encadenado, desestacionalizado	28
2.13. Contribución del gasto del producto interno bruto, trimestral, volumen a precios del año anterior encadenado, desestacionalizado	29
2.14. Gasto del producto interno bruto, anual, volumen a precios del año anterior encadenado	30
2.15. Variación del gasto del producto interno bruto, anual, volumen a precios del año anterior encadenado	30
2.16. Contribución del gasto del producto interno bruto, anual, volumen a precios del año anterior encadenado	31
2.17. Producto interno bruto por clase de actividad económica, trimestral, precios corrientes	32
2.18. Producto interno bruto por clase de actividad económica, anual, precios corrientes	32
2.18. <i>Deflactor del producto interno bruto por clase de actividad económica (Base de datos)</i>	
2.19. Producto interno bruto por clase de actividad económica, trimestral, volumen a precios del año anterior encadenado	33
2.20. Variación del PIB por clase de actividad económica, trimestral, volumen a precios del año anterior encadenado	33
2.21. Contribución del PIB por clase de actividad económica, trimestral, volumen a precios del año anterior encadenado	34



2.22. Producto interno bruto por clase de actividad económica, trimestral, volumen a precios del año anterior encadenado, desestacionalizado	35
2.23. Variación del PIB por clase de actividad económica, trimestral, volumen a precios del año anterior encadenado, desestacionalizado	35
2.24. Contribución del PIB por clase de actividad económica, trimestral, volumen a precios del año anterior encadenado, desestacionalizado	36
2.25. Producto interno bruto por clase de actividad económica, anual, volumen a precios del año anterior encadenado	37
2.26. Variación del PIB por clase de actividad económica, anual, volumen a precios del año anterior encadenado	37
2.27. Contribución del PIB por clase de actividad económica, anual, volumen a precios del año anterior encadenado	38
2.28. Producto-ingreso, precios corrientes	39
2.29. Ingreso Nacional Bruto disponible, volumen a precios del año anterior encadenado	40
2.30. Principales agregados macroeconómicos y participación en el producto interno bruto, anuales, precios corrientes	41
<b>CUENTAS NACIONALES DE LOS SECTORES INSTITUCIONALES</b>	<b>42</b>
2.31. Ratios. Operaciones no financieras, operaciones financieras y balances financieros	43
2.32. Economía Nacional. Operaciones no financieras, operaciones financieras y balances financieros	44
2.33. Hogares e IPSFL. Operaciones no financieras, operaciones financieras y balances financieros	45
2.34. Empresas no financieras. Operaciones no financieras, operaciones financieras y balances financieros	46
2.35. Gobierno general. Operaciones no financieras, operaciones financieras y balances financieros	47
2.36. Sociedades financieras. Operaciones no financieras, operaciones financieras y balances financieros	48
2.37. Exposiciones intersectoriales. Dinero legal. Operaciones financieras y balances	49
2.38. Exposiciones intersectoriales. Depósitos por sector de contrapartida. Operaciones financieras y balances financieros	50
2.39. Exposiciones intersectoriales. Títulos de deuda por sector de contrapartida. Operaciones financieras y balances	51
2.39. Exposiciones intersectoriales. Títulos de deuda por sector de contrapartida. Operaciones financieras y balances (continuación)	52
2.40. Exposiciones intersectoriales. Préstamos por sector de contrapartida. Operaciones financieras y balances financieros	53
2.40. Exposiciones intersectoriales. Préstamos por sector de contrapartida. Operaciones financieras y balances financieros (continuación)	54
2.41. Exposiciones intersectoriales. Participaciones emitidas por fondos de inversión del mercado monetario. Operaciones financieras y balances	55
2.42. Exposiciones intersectoriales. Participaciones emitidas por fondos de inversión distintas del mercado monetario. Operaciones financieras y balances	56
<b>CAPÍTULO 3: INDICADORES SECTORIALES</b>	<b>57</b>

3.1. Índices de producción industrial	58
3.2. Índices de producción y ventas industriales - Sofofa	59
3.3. Índices de producción minera	60
3.4. Producción y exportaciones de cobre	60
3.5. Venta de viviendas	61
3.6. Número de viviendas y superficie autorizada en obras nuevas, total país	61
3.7. Indicadores de la actividad de la construcción	62
3.8. Índice general de ventas de supermercados	63
3.9. Estadísticas de comercio	63
<b>CAPÍTULO 4: SECTOR EXTERNO</b>	<b>64</b>
<b>BALANZA DE PAGOS</b>	<b>65</b>
4.1. Balanza de Pagos	66
4.2. Cuenta Corriente	67
4.2.1. Renta de la inversión (Ingreso Primario)	67
4.2.2. Renta de la inversión (continuación)	68
4.3. Cuenta financiera	69
4.3.1. Inversión directa	70
4.3.2. Inversión de cartera	71
4.3.3. Otra inversión	71
4.3.4. Por sector institucional, Flujos Netos	72
4.3.5. Por sector institucional, Flujos Netos (continuación)	72
4.3.6. Por sector institucional, Gobierno General y Banco Central	73
4.3.7. Cuenta financiera de la balanza de pagos, por sector institucional, bancos	73
4.3.8. Por sector institucional, fondos de pensiones	74
4.3.9. Por sector institucional, otras sociedades financieras	75
4.3.10. Por sector institucional, empresas no financieras y hogares	75
<b>POSICION DE INVERSION INTERNACIONAL</b>	<b>76</b>
4.4. Posición de Inversión Internacional, resumen por categoría funcional	77
4.4.1. Posición de inversión internacional, detalle por categoría funcional	78
4.4.2. Posición de Inversión Internacional: Gobierno, Banco Central y Bancos	79
4.4.3. Posición de Inversión Internacional: Fondos de pensiones, Otras sociedades financieras y, Empresas no financieras y hogares	80
4.4.4. Posición de Inversión Internacional, detalle por sector institucional	81
<b>DEUDA EXTERNA</b>	<b>82</b>
4.5. Deuda externa por sector institucional, anual	83



4.5. Deuda externa por sector institucional, mensual	84
4.5.1. Deuda externa por sector público y privado, anual	85
4.5.1. Deuda externa por sector público y privado, mensual	86
4.5.2. Deuda externa por sector acreedor, anual	87
4.5.2. Deuda externa sector acreedor, mensual	88
4.5.3. Deuda externa de corto plazo residual, por sector institucional e instrumento	89
4.5.4. Servicio de la deuda externa, por sector institucional	90
4.5.5. Créditos externos de largo plazo, de Empresas no financieras y hogares, por tasa de interés y plazo	91
<b>COMERCIO EXTERIOR</b>	<b>92</b>
4.6.1. Exportaciones	93
4.6.2. Importaciones	94
4.6.3. Índice de volumen de exportaciones	95
4.6.4. Índice de volumen de importaciones	96
4.6.5. Índice de precios de exportaciones	97
4.6.6. Índice de precios de importaciones	97
4.6.7. Índice de valor de exportaciones	98
4.6.8. Índice de valor de importaciones	98
4.6.9. Exportaciones por países	99
4.6.10. Importaciones por países	99
<b>CAPÍTULO 5: MERCADO LABORAL</b>	<b>100</b>
5.1. Fuerza de trabajo nacional e inactivos	101
5.2. Tasa de desocupación, nacional y por región	102
5.3. Ocupados, por rama de actividad económica	103
5.3. Ocupados, por rama de actividad económica (continuación)	103
5.4. Ocupación, por grupo de ocupación	104
5.5. Empleo en el Gran Santiago	104
5.6. <i>Índice de vacantes (Base de datos)</i>	
5.7. Índices de remuneraciones	105
5.8. <i>Población nacional estimada al 30 de junio de cada año, sexo (Base de datos)</i>	
5.9. <i>Tasa brutas natalidad y mortalidad (Base de datos)</i>	
<b>CAPÍTULO 6: PRECIOS</b>	<b>106</b>
6.1. Inflación del índice de precios al consumidor (IPC) y medidas subyacentes, series referenciales, Base (2018=100)	107
6.2. Índice de precios al productor (IPP) por categoría	108
6.3. <i>Índice de precios al consumidor(IPC), variación anual, serie histórica (Base de datos)</i>	

6.4. <i>Índice de precios al consumidor (IPC), por divisiones (Base de datos)</i>	
6.5. Unidades de reajustabilidad	109
6.6. <i>Unidad de fomento (UF) (Base de datos)</i>	
6.7. <i>Índice de valor promedio (IVP)(Base de datos)</i>	
6.8. <i>Unidad Tributaria (Base de datos)</i>	
6.9. Índices de la Bolsa de Comercio de Santiago	110
<b>CAPÍTULO 7: TASAS DE INTERÉS</b>	<b>111</b>
7.1. Tasas de interés de referencia de la política monetaria	112
7.2. <i>Tasas de interés de referencia de la política monetaria (continuación) (Base de datos)</i>	
7.3. Tasas de interés del mercado monetario	113
7.4. Tasas de interés de los instrumentos del Banco Central de Chile y de la Tesorería General de la República, mercado secundario	113
7.5. <i>Tasas de interés de los instrumentos del Banco Central de Chile (Base de datos)</i>	
7.6. Tasas de interés del sistema financiero, por tipo de colocación	114
7.6. Tasas de interés del sistema financiero, por tipo de colocación (continuación)	115
7.7. Tasas de interés del sistema financiero, por tipo de producto.	116
7.8. Tasas de interés del sistema financiero, por plazo	117
7.8. Tasas de interés del sistema financiero, por plazo (continuación)	117
7.9. <i>Tasas de interés del sistema financiero, operaciones de 30 a 89 días (Base de datos)</i>	
7.10. <i>Tasas de interés del sistema financiero, operaciones de 90 días a un año (Base de datos)</i>	
7.11. <i>Tasas de interés del sistema financiero, operaciones de uno a tres años (Base de datos)</i>	
7.12. <i>Tasas de interés del sistema financiero, operaciones de más de tres años (Base de datos)</i>	
<b>CAPÍTULO 8: TIPOS DE CAMBIO</b>	<b>118</b>
8.1. Índices de tipo de cambio y de precios externos, distintas medidas	119
8.2. Tipo de cambio nominal, peso-distintas monedas extranjeras, promedios mensuales y anuales	120
8.3. Paridades de monedas extranjeras, promedios mensuales y anuales	121
8.4. <i>Tipo de cambio nominal, diario y mensual (Base de datos)</i>	
<b>CAPÍTULO 9: ESTADÍSTICAS MONETARIAS Y FINANCIERAS</b>	<b>122</b>
<b>AGREGADOS MONETARIOS</b>	<b>123</b>
9.1.1. Base monetaria y agregados monetarios privados	124
9.1.1. Base monetaria y agregados monetarios privados (continuación)	125
9.1.2. Agregados monetarios reales desestacionalizados	126
9.1.2. Agregados monetarios reales desestacionalizados (continuación)	126



9.1.3. *Dinero y depósitos a plazo del sector público (Base de datos)*

9.1.4. *Monedas en circulación (Base de datos)*

9.1.5. *Billetes en circulación (Base de datos)*

## **DEPÓSITOS Y COLOCACIONES 127**

9.2.1. Colocaciones por tipo de deudor 128

9.2.2. Colocaciones según plazo y reajustabilidad, saldos 129

9.2.3. Depósitos y captaciones en moneda nacional 130

9.2.4. Depósitos en moneda extranjera 130

9.2.5. *Depósitos y colocaciones, sectores privado y público no financieros (Base de datos)*

9.2.6. *Colocaciones en moneda nacional (Base de datos)*

9.2.7. *Colocaciones en moneda extranjera (Base de datos)*

9.2.8. *Colocaciones en moneda nacional, promedios por sector y por reajustabilidad (Base de datos)*

9.2.9. *Colocaciones en moneda nacional, saldos por sector y por reajustabilidad (Base de datos)*

9.2.10. *Colocaciones en moneda extranjera, promedios por sector y por plazo (Base de datos)*

9.2.11. *Colocaciones en moneda extranjera, saldos por sector y por plazo (Base de datos)*

9.2.12. *Inversiones financieras en moneda nacional (Base de datos)*

9.2.13. *Inversiones financieras en moneda extranjera (Base de datos)*

## **PANORAMAS FINANCIEROS 131**

9.3.1. Activos y pasivos del Banco Central de Chile 132

9.3.2. Activos y pasivos del Banco Central de Chile, bancos comerciales y sociedades financieras 133

9.3.3. Activos y pasivos de bancos comerciales y sociedades financieras 133

9.3.4. Balance del Banco Central: Saldos por posición 134

9.3.5. Posiciones denominadas en moneda extranjera del balance del Banco Central 135

9.3.6. Activos de reservas internacionales: Contrapartida de las variaciones, detalle por sector y tipo de operación 136

9.3.7. Base monetaria: Contrapartida de las variaciones 137

9.3.8. *Activos de reserva (Base de datos)*

9.3.9. Activos de reserva por monedas, anual 138

9.3.10. *Posición del balance del Banco Central: Variación de saldos (Base de datos)*

9.3.11. *Variación de la posición denominada en moneda extranjera del Banco Central (Base de datos)*

9.3.12. *Activos de reservas internacionales: Contrapartida de las variaciones, apertura por sector y operaciones (Base de datos)*

9.3.13. Liquidez en moneda extranjera del Banco Central y Gobierno Central 140

9.3.13. Liquidez en moneda extranjera del Banco Central y Gobierno Central (continuación) 140



9.3.14. Liquidez del sistema financiero	141
9.3.15. <i>Título de deuda vigente del Banco Central de Chile (Base de datos)</i>	
<b>MERCADO CAMBIARIO</b>	<b>142</b>
9.4.1. Posición spot y de derivados del mercado cambiario formal	143
9.4.2. Transacciones spot y suscripciones de derivados del mercado cambiario formal	144
9.4.3. Transacciones en el mercado cambiario formal	145
9.4.4. <i>Operaciones de derivados entre monedas extranjeras, mercado externo (Base de datos)</i>	
9.4.5. <i>Operaciones de derivados (peso-dólar), mercado cambiario formal, por plazo (Base de datos)</i>	
9.4.6. <i>Operaciones de derivados sobre tasas de interés externas, mercado externo (Base de datos)</i>	
9.4.7. <i>Operaciones de derivados sobre productos básicos, mercado externo (Base de datos)</i>	
 <b>CAPÍTULO 10: FINANZAS PÚBLICAS</b>	 <b>146</b>
10.1. Estado de operaciones del Gobierno Central Presupuestario, mensual	147
10.2. Estado de operaciones del Gobierno Central Total, trimestral	148
 <b>CAPÍTULO 11: ECONOMÍA INTERNACIONAL</b>	 <b>149</b>
11.1. Crecimiento del producto interno bruto de las principales economías	150
11.2. Índices de precios al consumidor en Estados Unidos, Zona Euro y Japón	151
11.3. Índices de precios al consumidor en América Latina, Europa emergente y Asia emergente	151
11.4. Precios de productos básicos	152
11.5. Precios de productos básicos alimentos	152
11.6. Índices de bolsas externas	153
11.7. Tasas de interés externas	154
11.8. Spreads soberanos: EMBI global spread	154
 <b>CAPÍTULO 12: EXPECTATIVAS ECONÓMICAS</b>	 <b>155</b>
12.1. Encuesta de expectativas económicas, mensual, distintos indicadores (BCCh)	156
12.2. Encuesta de operadores financieros	157
12.3. Expectativas de inflación (mercado secundario)	158
12.4. Indicador mensual de confianza empresarial(UAI-Icare)	158
12.5. Expectativas económicas, trimestral, distintos indicadores (UCh)	159
12.6. Expectativas económicas, trimestral, síntesis de los resultados (UCh)	159
12.7. Índice de percepción de la economía, por componentes (Ipec)	160
 <b>Notas del Boletín Estadístico</b>	 <b>161</b>



## CONTENIDO Y NATURALEZA

---

La selección y presentación de la información estadística que se incluye en el Boletín Mensual del Banco Central de Chile se presenta de acuerdo con las siguientes orientaciones básicas.

### **Contenido**

La información estadística se ordena en doce capítulos, que facilitan el análisis macroeconómico de la economía chilena. El primer capítulo presenta un resumen de las principales estadísticas de relevancia para Chile, en tanto que los restantes capítulos se concentran en indicadores de la economía nacional e internacional.

### **Fuentes**

La publicación contiene información estadística tanto de fuentes externas —lo que se indica en cada cuadro— como de información elaborada por el propio Banco Central, en cuyo caso no se especifica la fuente. Respecto de las fuentes externas, se privilegia el uso de las fuentes oficiales originales.

### **Cobertura temporal**

En general, los cuadros presentan cifras anuales para los últimos cuatro años calendario y aperturas trimestrales o mensuales para los últimos dos años.

### **Frecuencia de la información**

La frecuencia de los indicadores publicados es mensual, trimestral y/o anual. Ello significa que la publicación de indicadores trimestrales y/o anuales se realizará en aquellas ediciones del Boletín Mensual, para las cuales se tenga disponibilidad de nueva información bajo tal frecuencia. Se exceptúan de lo anterior, los indicadores de cuentas nacionales y de balanza de pagos, los que se presentan mensualmente.

### **Referencia temporal de indicadores de saldos**

Los saldos están referidos a fines del período que corresponda, con excepción de aquellos indicadores para los que se señale en forma específica otra referencia temporal.

**Integración a la web**

La información contenida en el Boletín Mensual se publica en forma electrónica en la página web del Banco Central ([www.bcentral.cl](http://www.bcentral.cl)). Asimismo, las series estadísticas pueden ser consultadas para períodos más extensos en la Base de Datos Estadísticos del Banco Central, disponible también en la página web.



## Siglas, abreviaturas y signos utilizados

<b>Ahp:</b>	Depósitos de ahorro a plazo
<b>Ahv:</b>	Depósitos de ahorro a la vista
<b>BCD:</b>	Bonos reajustables en dólares licitados por el BCCh
<b>BCP:</b>	Bonos en pesos licitados por el BCCh
<b>BCU:</b>	Bonos en UF licitados por el BCCh
<b>BML:</b>	Bolsa de metales de Londres
<b>BTP:</b>	Bonos en pesos licitados por la Tesorería General de la República
<b>BTU:</b>	Bonos en UF licitados por la Tesorería General de República
<b>C:</b>	Circulante
<b>CAC:</b>	Cooperativas de ahorro y crédito
<b>CDEC:</b>	Centro de despacho económico de carga
<b>CIF:</b>	Acrónimo del término en inglés Cost, Insurance and Freight, «Coste, seguro y flete, puerto de destino convenido»)
<b>D1:</b>	Depósitos en cuenta corriente del sector privado no financiero netos de encaje
<b>D1A:</b>	D1 + Ahv + otros depósitos a la vista del sector privado no financiero netos de canje, descontados de este último los documentos depositados
<b>DEG:</b>	Derecho especial de giro
<b>Dg:</b>	Dinero del sector público no financiero neto de encaje
<b>Dp:</b>	Depósitos a plazo del sector privado
<b>Dpg:</b>	Depósitos a plazo del sector público no financiero
<b>Dv:</b>	Depósitos a la vista distintos de cuentas corrientes
<b>EMBI:</b>	Emerging Markets Bond Index
<b>FCC:</b>	Fondo de compensación de los ingresos del cobre
<b>FEPCDP:</b>	Fondo de estabilización de precios de los combustibles derivados del petróleo
<b>FM:</b>	Fondos mutuos
<b>FOB:</b>	Acrónimo del término en inglés "Free on Board", "franco a bordo, puerto de carga convenido"
<b>FP:</b>	Fondos de pensiones
<b>GWH:</b>	Giga Wattios-hora ( $10^9$ Wh, unidad de energía)
<b>ICARE:</b>	Instituto Chileno de administración racional de empresas
<b>IGPA:</b>	Índice general de precios de acciones
<b>IMACEC:</b>	Indicador mensual de actividad económica
<b>INE:</b>	Instituto Nacional de Estadísticas
<b>INTER-10:</b>	Agrupación de las 10 principales acciones pertenecientes al IPSA que cotizan ADR en el exterior
<b>IPC:</b>	Índice de precios al consumidor
<b>IPCN:</b>	Índice de precios al consumidor de no transables
<b>IPCT:</b>	Índice de precios al consumidor de transables
<b>IPCX:</b>	Índice de precios al consumidor excluyendo los precios de combustibles y frutas y verduras frescas
<b>IPCX1:</b>	IPCX descontados los precios de carnes y pescados frescos, tarifas reguladas, precios indexados y servicios financieros
<b>IPE:</b>	Índice de precios externos relevantes para Chile

<b>IPE-5:</b>	IPE considerando los índices de precio de Canadá, Estados Unidos, Japón, Reino Unido y Zona Euro
<b>IPEC:</b>	Índice de percepción de la economía
<b>IPSA:</b>	Índice de precios selectivo de acciones
<b>IPSFL:</b>	Instituciones privadas sin fines de lucro
<b>IVA:</b>	Impuesto al valor agregado
<b>M1:</b>	$C + D1 + Dv + Ahv$
<b>M2:</b>	M1 + Dp + Ahp + Cuotas de FM con inversiones en instrumentos de deuda con duración de hasta un año (sector privado no financiero) + Captaciones de Cooperativas de Ahorro y Crédito - Inv. de FM en M2 - Inv. de CAC en M2"
<b>M3:</b>	M2 + Depósitos en moneda extranjera del sector privado + Documentos del BCCh + Bonos de Tesorería + Letras de Crédito + Resto de cuotas de FM + Cuotas de ahorro voluntario de AFP - Inversión de FM en M3 - Inversión de AFP en M3"
<b>MCF:</b>	Mercado cambiario formal
<b>PDBC:</b>	Pagarés descontables en pesos licitados por el BCCh
<b>PIB:</b>	Producto Interno Bruto
<b>PPC:</b>	Poder paridad de compra
<b>PRBC:</b>	Pagarés reajustables en UF licitados por el BCCh
<b>PRC:</b>	Pagarés reajustables con pago de cupones licitados por el BCCh en UF
<b>PRD:</b>	Pagarés licitados por el BCCh, reajustables en dólares
<b>SOFOFA:</b>	Sociedad de Fomento Fabril
<b>TCM:</b>	Tipo de cambio multilateral
<b>TCM-5:</b>	TCM considerando las monedas de Canadá, Estados Unidos, Japón, Reino Unido y Zona Euro
<b>TCR:</b>	Tipo de cambio real
<b>TCR-5:</b>	TCR considerando las monedas de Canadá, Estados Unidos, Japón, Reino Unido y Zona Euro
<b>TPM:</b>	Tasa de política monetaria
<b>UAI:</b>	Universidad Adolfo Ibáñez
<b>UCh:</b>	Universidad de Chile
<b>UF:</b>	Unidad de fomento
<b>WTI:</b>	West Texas Intermediate

**Signos**

<b>0,0:</b>	Cantidad inferior a la mitad del último dígito indicado en la serie
<b>--:</b>	Inexistencia del fenómeno considerado o carencia de significado

<b>Palabras</b>	<b>Abreviación</b>
<b>instrumentos</b>	instrum.
<b>inversión</b>	invers.
<b>extranjera</b>	extranj.
<b>externa</b>	ext.
<b>correspondiente</b>	correspon.



<b>intereses</b>	inter.
<b>sociedades</b>	soc.
<b>instituciones sin fines de lucro</b>	ISFL
<b>mercado</b>	mcdo.
<b>transacciones</b>	transac.
<b>patrimonio</b>	patrim.
<b>producción</b>	produc.
<b>adquisición</b>	adquisic.
<b>endeudamiento</b>	endeud.
<b>financieros</b>	financ.
<b>especiales</b>	espec.
<b>situación</b>	situac.
<b>no bancarias</b>	n/bancarias
<b>no financieros</b>	n/financ.
<b>préstamo</b>	prést.
<b>empresas</b>	empr.
<b>devengados</b>	deveng.
<b>variación</b>	variac.
<b>porcentual</b>	porcent.
<b>documentos</b>	dctos.
<b>afectan</b>	afect.
<b>bienes y servicios</b>	Bs. y Ss.
<b>rezagados</b>	rezag.
<b>institucional</b>	inst.
<b>Estados Unidos</b>	EE.UU



# I. PRINCIPALES ESTADÍSTICAS MACROECONÓMICAS\*

\*Para consultas sobre esta información dirigirse a: [contacto\\_bde@bcentral.cl](mailto:contacto_bde@bcentral.cl)



**CUADRO 1.1**  
**Series trimestrales (1)**

	2020	2021	2021 III	IV	2022 I	II
<b>Actividad</b>						
PIB (millones de US\$, últimos 12 meses)	253.528	316.802	309.887	316.802	319.036	315.632
Población (millones de personas)	19,5	19,7	--	--	--	--
PIB per cápita (US\$)	13.029	16.099	--	--	--	--
PIB per cápita PPC (US\$, FMI)	23.269	26.713	--	--	--	--
PIB	-6,0	11,7	17,2	12,0	7,4	5,4
PIB (desestacionalizado)	-6,2	11,9	17,2	11,8	7,1	5,6
Demanda interna	-9,3	21,6	28,2	22,9	12,6	8,7
Consumo	-7,2	18,2	23,3	15,0	13,7	7,4
Formación bruta de capital fijo	-9,3	17,6	29,7	19,9	7,3	7,3
Formación bruta de capital fijo (% PIB, últimos 12 meses)	23,1	24,3	23,9	24,3	24,3	24,4
Exportación de bienes y servicios	-1,1	-1,5	1,1	0,6	-1,7	-0,3
Importación de bienes y servicios	-12,7	31,3	37,3	38,4	15,3	10,9
Términos de intercambio	10,1	11,8	10,2	2,2	-0,9	-9,1
<b>Sector Externo</b>						
Cuenta corriente (% PIB, últimos 12 meses)	-1,7	-6,6	-4,5	-6,6	-7,4	-8,5
Exportación de bienes (millones de US\$, fob)(2)	74.086	94.677	23.463	25.280	24.586	25.294
Exportación de bienes (volumen)	2,6	-1,0	0,6	-0,3	-2,9	-2,7
Mineras	3,7	-2,3	-1,1	-1,5	-2,6	-6,5
Cobre	1,3	-3,1	-2,9	-2,9	-3,2	-8,3
Industriales	2,7	-1,4	0,2	0,9	4,6	-1,3
Agrícolas	-2,8	9,7	13,8	-1,8	-2,3	23,4
Importación de bienes (millones de US\$, fob)	55.110	84.148	22.530	24.495	23.200	24.804
Importación de bienes (volumen)(3)	-10,1	35,0	39,8	41,4	14,9	9,5
Consumo	-17,8	56,0	62,7	55,1	23,0	10,5
Intermedios no combustibles	-4,1	28,5	34,2	37,1	11,4	6,8
Combustibles y lubricantes	-8,8	14,7	31,0	15,7	14,5	14,1
Capital	-10,1	30,6	24,9	40,1	8,2	9,7
RIN (% PIB, últimos 12 meses) (4)	13,9	18,1	18,6	18,1	15,3	16,5
Reservas internacionales (millones de US\$)	39.200	51.330	53.309	51.330	48.320	45.821
Deuda externa total (% PIB, últimos 12 meses)	74,4	84,4	81,8	84,4	77,4	84,0
Deuda externa total (millones de US\$)	209.591	239.002	234.281	239.002	244.758	233.909
Posición de inversión internacional (% PIB)	-10,8	-5,5	-6,9	-5,5	-11,9	-10,2
<b>Cuentas Fiscales</b>						
Balance total Gobierno Central (% PIB, últimos 12 meses)	-1,7	-2,0	-3,3	-2,0	0,5	2,3
Deuda bruta Gobierno Central (% PIB)	32,5	36,3	35,9	36,3	35,8	--
Deuda neta Gobierno Central (% PIB)	13,4	20,1	18,1	20,1	19,5	--
Deuda bruta Banco Central (% PIB)	15,0	21,3	22,0	21,3	16,5	--
Deuda neta Banco Central (% PIB)	-2,5	-1,1	-1,1	-1,1	-4,3	--
Deuda bruta consolidada (% PIB)	47,3	56,5	57,2	56,5	51,7	--
Deuda neta consolidada (% PIB)	10,9	19,0	17,0	19,0	15,2	--
Deuda bruta empresas públicas (% PIB)	10,2	10,3	10,2	10,3	9,3	--
Deuda neta empresas públicas (% PIB)	8,8	9,0	8,7	9,0	7,9	--
<b>Condiciones Externas</b>						
PIB mundial PPC	-3,2	6,1	4,7	4,3	4,8	--
PIB socios comerciales	2,0	3,4	-0,2	2,1	6,3	--

Fuente: Comité de Inversiones Extranjeras, Banco Central de Chile, Instituto Nacional de Estadísticas, Dirección de Presupuestos del Ministerio de Hacienda, Bloomberg y FMI.



## CUADRO 1.2

### Series mensuales (1)

	2019	2020	2021 II	III	2022 Jul	Ago	Sep	Oct
<b>Actividad y Empleo</b>								
Imacec	0,8	-6,0	18,9	17,2	1,0	-0,0	-0,4	--
Imacec Desestacionalizado	0,7	-6,2	1,4	4,6	-1,1	0,5	0,2	--
Velocidad de expansión (*)	--	--	1,4	4,6	-0,7	-1,3	-1,0	--
Producción Manufacturera (INE)	0,8	-2,3	9,9	9,3	-5,1	-4,1	-3,4	--
Producción minera (INE)	-2,3	0,6	0,5	-4,0	-6,5	-7,3	0,0	--
Generación de energía eléctrica	0,6	0,6	6,2	8,5	1,3	-0,0	0,7	--
Ventas del comercio (INE)	-1,3	-3,5	62,4	33,1	-11,1	-13,4	-14,3	--
Ventas del comercio (CNC)	-5,3	-21,3	46,6	61,5	-20,8	-23,1	-23,1	--
Venta de autos nuevos (ANAC)	-10,6	-30,6	264,7	89,8	0,2	-6,8	-13,9	-25,7
Venta de viviendas nuevas, nacional (CChC)	-1,7	-25,3	118,0	28,1	--	--	--	--
Venta de viviendas nuevas, Gran Santiago (CChC)	-6,9	-28,2	149,0	31,0	--	--	--	--
Fuerza de trabajo (2)	1,8	-8,5	9,2	8,4	7,4	6,5	5,5	--
Empleo (2)	1,9	-11,7	12,6	13,3	8,6	7,2	6,0	--
Tasa de desempleo	7,1	10,3	9,5	8,4	7,9	7,9	8,0	--
<b>Precios</b>								
IPC (a/a) (3)	2,3	3,0	3,6	4,9	13,1	14,1	13,7	--
IPCX (a/a) (3) (*)	--	--	--	--	--	--	--	--
IPCX1 (a/a) (3) (*)	--	--	--	--	--	--	--	--
IPC (m/m) (3)	--	--	--	--	1,4	1,2	0,9	--
IPCX (m/m) (3) (*)	--	--	--	--	--	--	--	--
IPCX1 (m/m) (3) (*)	--	--	--	--	--	--	--	--
Costo de la mano de obra (nominal; a/a) (4)	4,6	3,7	6,2	6,5	9,5	10,7	10,7	--
<b>Tipo de cambio</b>								
Tipo de cambio nominal (\$/US\$)	702,6	792,2	715,4	771,4	953,7	904,4	921,0	955,9
Tipo de cambio nominal (1)	9,7	12,8	-13,1	-1,2	27,1	16,0	17,5	17,4
Tipo de cambio nominal multilateral (1)	3,6	8,0	-9,8	-0,1	18,7	8,6	7,5	6,0
Tipo de cambio real (1986=100)	95,0	102,9	98,2	105,2	119,8	112,5	111,5	--
Tipo de cambio real (1)	4,7	8,2	-5,2	3,8	16,6	5,6	5,0	--
<b>Sector Externo</b>								
Reservas internacionales netas (millones de US\$)	40.657	39.200	44.954	53.309	44.689	41.454	37.784	37.891
Exportación de bienes (millones de US\$, fob)(5)	68.792	74.086	23.789	23.463	7.957	7.840	7.551	7.598
Exportación de bienes (fob)	-8,1	7,7	34,8	31,6	0,3	-0,8	-0,9	-2,2
Mineras (fob)	-9,6	20,1	57,1	36,1	-10,9	-13,2	-12,7	-10,1
Cobre (fob)	-8,5	18,3	59,0	34,1	-25,0	-26,4	-23,2	-22,0
Industriales (fob)	-8,9	-5,4	10,8	26,4	27,7	25,4	24,4	15,9
Agrícolas(fob)	4,8	-5,7	0,9	11,5	-20,9	-21,8	-8,7	-22,6
Importación de bienes (millones de US\$, fob)	65.776	55.110	19.124	22.530	7.882	8.830	8.065	7.141
Importación de bienes (fob)	-6,6	-16,2	60,9	62,4	7,2	12,6	10,0	-13,3
Consumo (cif)	-11,5	-19,4	102,9	80,6	-1,2	0,2	-11,9	-24,0
Durables (cif)	-16,9	-23,9	174,2	108,5	-22,4	-22,0	-30,3	-28,9
Intermedios no combustibles (cif)	-4,9	-6,2	41,5	59,7	-3,4	4,6	11,5	-19,1
Combustibles y lubricantes (cif)	-6,9	-34,7	132,3	140,5	72,6	62,8	36,9	13,3
Capital (cif)	-0,8	-10,5	32,1	31,6	-2,8	12,1	17,6	-7,7
<b>Indicadores Financieros</b>								
Tasa de Interés de Política Monetaria (%)	2,5	0,8	0,5	1,0	9,4	9,8	10,6	11,1
BCU 5 años	0,4	-0,5	-0,1	0,9	1,6	2,0	2,1	--
BCU 10 años	0,8	0,0	0,8	1,7	1,9	2,1	2,2	2,6
BCP 5 años	3,3	1,9	2,5	4,1	6,8	7,5	7,7	--
BCP 10 años	3,6	2,8	3,8	4,8	6,6	6,7	6,6	6,7
M1 (nominal, promedio)	19,8	53,9	53,9	28,7	-20,8	-24,0	-24,3	-26,6
M2 (nominal, promedio)	10,3	4,9	7,8	10,6	4,1	2,9	3,2	1,2
M3 (nominal, promedio)	10,7	4,3	5,9	8,5	9,4	7,0	5,3	4,2
IPSA	-8,5	-10,5	9,4	19,9	23,7	21,1	17,2	26,9
IPSA (01/01/2003=1.000)	4.669,9	4.177,2	4.331,3	4.362,6	5.259,1	5.441,3	5.114,2	5.193,8
Colocaciones reales totales (saldos)	6,3	-0,5	-3,6	-0,0	0,4	-0,7	-0,1	--
Colocaciones reales de consumo (saldos)	1,0	-16,6	-14,6	-9,3	-2,5	-3,2	-3,0	--
Colocaciones reales de vivienda (saldos)	8,0	5,0	5,7	6,3	1,8	1,2	1,8	--
Colocaciones reales comerciales (saldos)	6,6	2,8	-4,5	-1,9	-1,2	-2,4	-2,2	--
<b>Condiciones Externas</b>								
Precio del cobre (US\$ / lb, BML)	2,7	2,8	4,4	4,3	3,4	3,6	3,5	3,5
Precio del petróleo (US\$ / barril, WT1 )	57,0	39,3	66,1	70,6	99,9	91,6	83,9	87,3
Spread EMBI Chile (puntos base)	--	--	--	--	200,2	186,1	193,6	200,7
Bono del gobierno de EE.UU. a diez años (promedio, %)	2,1	0,9	1,6	1,3	2,9	2,9	3,5	4,0

Fuente: Banco Central de Chile, Instituto Nacional de Estadísticas, Dirección de Presupuestos del Ministerio de Hacienda, CNC(Cámara Nacional de Comercio), CChC (Cámara Chilena de la Construcción), Anac (Asociación Nacional Automotriz de Chile), Bolsa de Comercio de Santiago, Bloomberg.

## II. CUENTAS NACIONALES\*

\*Para consultas sobre esta información dirigirse a: [cuentasnacionales@bcentral.cl](mailto:cuentasnacionales@bcentral.cl)

## **PIB, Ingreso y Gasto**



## CUADRO 2.1 Indicador mensual de actividad económica (Imacec) (1)

Volumen a precios del año anterior encadenado (Variación porcentual respecto de igual período del año anterior)

	Imacec a costo de factores (5)							Imacec	Imacec no minero (6)
	Producción de bienes				Comercio	Servicios (4)	Total		
	Minería (2)	Industria	Resto de bienes (3)	Total					
2018	6,0	5,2	4,0	4,9	3,4	3,6	4,0	4,0	3,8
2019	-3,7	-1,4	2,1	-0,6	-0,8	2,1	0,9	0,8	1,2
2020	2,3	-3,3	-6,8	-3,4	-3,7	-7,9	-5,9	-6,0	-6,7
2021	-0,6	8,3	7,1	4,7	22,6	12,6	10,6	11,7	13,3
2020 Oct	4,1	5,1	-7,2	-0,5	12,8	-4,5	-1,5	-1,0	-1,5
Nov	2,2	0,9	-2,2	-0,2	15,9	-0,9	0,9	1,4	1,3
Dic	-6,3	1,4	1,8	-0,3	8,8	-1,2	0,2	0,7	1,3
2021 Ene	-1,6	-3,5	-3,2	-4,1	6,4	-7,2	-4,5	-4,0	-4,0
Feb	-5,9	1,3	-5,8	-5,5	7,6	-4,6	-3,5	-2,8	-2,2
Mar	1,9	7,3	0,3	1,5	17,9	5,8	5,3	6,5	7,4
Abr	6,0	14,8	4,5	7,0	31,5	17,4	14,7	15,8	17,2
May	2,5	18,0	12,0	10,6	50,7	17,6	17,8	19,8	22,1
Jun	1,2	19,5	22,1	14,6	45,9	18,3	19,3	21,1	23,7
Jul	-2,4	14,5	19,2	11,0	43,7	16,0	16,6	18,6	21,2
Ago	-2,4	13,6	17,8	10,2	25,6	21,8	17,8	18,7	21,4
Sep	-7,5	8,0	16,8	6,2	18,5	17,7	13,4	14,4	17,3
Oct	-0,4	1,7	8,6	4,1	16,8	18,3	12,8	13,9	15,8
Nov	-0,6	5,3	6,1	3,7	15,4	18,8	12,8	13,6	15,5
Dic	1,8	4,2	6,1	3,3	10,3	11,4	8,2	8,8	10,0
2022 Ene	-5,4	2,9	1,0	-2,2	9,4	16,2	8,2	8,9	11,2
Feb	-5,2	-1,6	0,5	-3,9	7,1	13,9	6,1	6,8	8,8
Mar	-1,4	3,3	-1,7	-1,3	9,8	11,0	6,1	6,6	8,0
Abr	-9,2	-0,6	-1,2	-4,6	10,2	12,4	5,5	6,7	9,3
May	-0,8	2,4	0,1	0,7	0,2	12,0	6,4	6,1	7,2
Jun	-3,7	-2,9	1,3	-1,2	-6,5	8,6	3,1	3,3	4,4
Jul	-6,4	-3,9	3,0	-1,8	-11,1	6,3	1,2	1,0	2,1
Ago	-7,5	-3,3	4,1	-1,8	-10,5	4,4	0,2	-0,0	1,3
Sep	-0,1	-4,4	2,3	0,1	-10,2	2,9	0,2	-0,4	-0,2

Indicador mensual de actividad económica

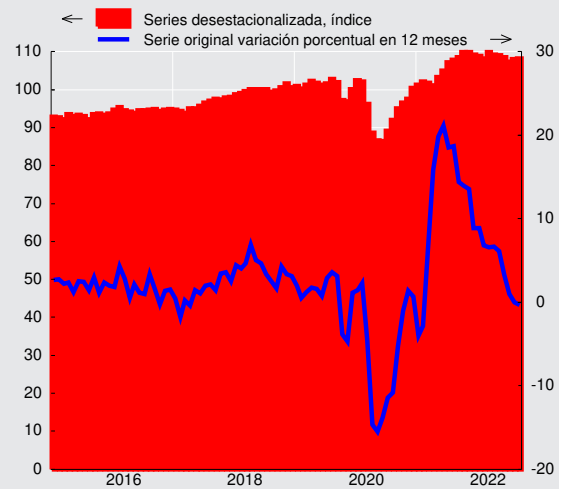



## CUADRO 2.2 Indicador mensual de actividad económica (Imacec), desestacionalizada (1)

Volumen a precios del año anterior encadenado (Variación porcentual respecto al periodo anterior)

	Imacec a costo de factores (5)							Imacec	Imacec no minero (6)
	Producción de bienes				Comercio	Servicios (4)	Total		
	Minería (2)	Industria	Resto de bienes (3)	Total					
2018	6,2	5,3	4,0	5,0	3,5	3,6	4,1	4,0	3,8
2019	-3,7	-1,7	2,2	-0,6	-0,9	2,1	0,8	0,7	1,1
2020	2,2	-4,0	-7,1	-3,7	-4,4	-7,9	-6,1	-6,2	-7,0
2021	-0,3	8,7	7,3	5,0	23,0	12,6	10,7	11,9	13,5
2020 Oct	-0,3	2,1	4,1	2,3	0,6	1,2	1,5	1,6	1,7
Nov	-1,2	-1,3	5,0	1,4	2,1	0,9	1,2	1,1	1,4
Dic	-6,2	2,5	3,1	0,4	0,8	5,1	3,0	2,9	3,8
2021 Ene	4,4	0,1	-1,2	0,1	1,1	1,8	1,0	0,9	0,9
Feb	-0,4	2,0	-2,6	-0,6	0,9	1,4	0,6	0,8	1,0
Mar	2,5	-1,7	2,5	1,3	-2,5	-1,4	-0,5	-0,4	-0,8
Abr	5,8	0,8	0,9	2,5	-1,8	-1,8	-0,2	-0,6	-1,4
May	-5,2	-0,1	2,1	-1,0	12,7	0,9	1,4	2,2	3,1
Jun	0,9	3,3	0,1	1,2	2,7	-2,0	1,8	1,7	1,7
Jul	-0,4	0,6	-0,3	-0,1	3,5	2,4	1,6	2,1	2,4
Ago	0,8	-1,4	-1,1	-0,6	-1,3	1,9	0,6	0,7	0,7
Sep	-7,3	0,8	1,7	-1,5	-0,9	2,4	0,6	0,6	1,5
Oct	7,1	-1,1	-0,3	1,8	0,2	0,7	1,0	1,2	0,6
Nov	-1,3	-0,4	0,4	-0,4	-0,6	1,0	0,3	0,1	0,3
Dic	-4,4	-0,3	1,1	-1,1	-3,3	0,8	-0,3	-0,6	-0,2
2022 Ene	-2,4	-1,2	-3,3	-2,9	-0,2	1,4	-0,6	-0,4	0,3
Feb	-0,4	-0,5	-0,4	-0,4	-0,7	-0,9	-0,7	-0,5	-0,5
Mar	6,5	2,8	0,7	3,6	0,1	0,6	1,6	1,4	0,7
Abr	-2,9	-0,8	-0,3	-1,5	0,2	-0,5	-0,8	-0,5	-0,1
May	3,7	-2,0	0,8	1,3	-3,0	0,3	0,3	-0,2	-0,9
Jun	-2,1	0,4	1,0	-0,4	-0,8	-0,7	-0,6	-0,4	-0,1
Jul	-2,8	-0,6	1,2	-0,9	-0,3	-1,8	-1,3	-1,1	-0,8
Ago	-0,3	0,1	-0,3	-0,2	-2,3	1,8	0,7	0,5	0,7
Sep	0,1	1,5	0,2	0,5	0,8	0,4	0,5	0,2	0,2



### CUADRO 2.3 Producto interno bruto (PIB), trimestral, volumen a precios del año anterior encadenado (1)

(Miles de millones de pesos encadenados) (2)

	PIB total	Variación porcentual respecto de igual período del año anterior	PIB desestacionalizado (3)	Variación porcentual respecto del período anterior
2018	189.435	4,0	189.643	4,0
2019	190.895	0,8	190.982	0,7
2020	179.482	-6,0	179.116	-6,2
2021	200.425	11,7	200.355	11,9
2020 III	42.400	-9,2	43.616	5,3
IV	48.987	0,4	46.537	6,7
2021 I	46.811	-0,0	48.285	3,8
II	49.073	18,9	48.945	1,4
III	49.676	17,2	51.118	4,4
IV	54.865	12,0	52.007	1,7
2022 I	50.278	7,4	51.714	-0,6
II	51.704	5,4	51.710	-0,0

#### Producto interno bruto (variación porcentual)

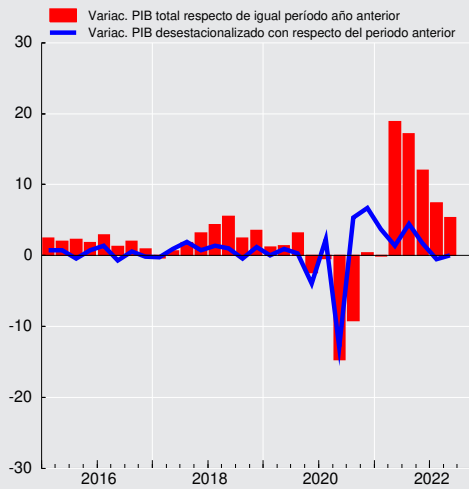



**CUADRO 2.4**  
**Gasto del producto interno bruto, trimestral, precios corrientes (1)**  
(Miles de millones de pesos)

	2020		2021				2022	
	III	IV	I	II	III	IV	I	II
<b>Demanda interna</b>	45.585	53.690	54.374	56.309	61.937	69.580	66.005	67.890
Consumo total	35.901	43.100	40.151	43.203	46.458	51.450	48.517	50.657
Consumo de hogares e IPSFL (2)	28.190	33.795	32.291	34.687	38.050	41.674	39.873	41.546
Bienes durables	3.142	3.919	3.696	4.447	4.566	4.749	4.227	4.142
Bienes no durables	12.732	15.613	14.485	14.979	16.668	18.621	17.370	17.419
Servicios	12.317	14.263	14.110	15.261	16.816	18.304	18.276	19.985
Consumo de Gobierno	7.711	9.305	7.860	8.517	8.407	9.776	8.644	9.111
Variación de existencias	-924	-2.219	1.462	474	611	721	1.949	1.482
Formación bruta de capital fijo	10.607	12.809	12.760	12.632	14.868	17.409	15.539	15.750
Construcción y otras obras	6.094	7.902	8.136	8.014	8.941	10.138	9.539	9.529
Maquinaria y equipos	4.514	4.908	4.625	4.617	5.927	7.271	6.000	6.222
Exportación de bienes y servicios	14.868	17.251	17.094	18.025	19.281	22.340	21.548	23.004
Exportación de bienes	13.928	16.263	16.038	17.016	18.092	20.882	19.898	21.278
Agropecuario-silvícola-pesca	790	1.001	1.986	1.043	868	1.092	2.540	1.359
Minería	8.557	10.416	9.498	10.633	11.506	12.985	10.806	12.345
Cobre	7.771	9.494	8.689	9.669	10.291	11.902	9.638	9.110
Resto	786	921	809	965	1.215	1.083	1.167	3.236
Industria	4.581	4.846	4.554	5.339	5.719	6.805	6.553	7.573
Exportación de servicios	940	988	1.056	1.010	1.189	1.458	1.651	1.726
Importación de bienes y servicios	13.226	14.233	15.789	16.566	21.133	24.817	23.544	25.846
Importación de bienes	11.570	12.457	14.063	14.828	19.106	22.475	20.949	22.934
Agropecuario-silvícola-pesca	377	355	312	323	429	456	357	489
Minería	786	900	1.246	1.430	1.987	1.759	1.861	2.288
Industria	10.406	11.201	12.505	13.074	16.690	20.260	18.730	20.158
Importación de servicios	1.657	1.776	1.727	1.739	2.027	2.341	2.596	2.912
PIB	47.226	56.708	55.678	57.768	60.085	67.103	64.009	65.048
Tasa de inversión en capital fijo	22,5	22,6	22,9	21,9	24,7	25,9	24,3	24,2
Tasa de inversión total	20,5	18,7	25,5	22,7	25,8	27,0	27,3	26,5

**CUADRO 2.5**  
**Deflactor del gasto del producto interno bruto, trimestral (1)**  
(Variación porcentual respecto de igual periodo del año anterior)

	2020		2021				2022	
	III	IV	I	II	III	IV	I	II
<b>Demanda interna</b>	4,8	4,3	3,5	1,6	6,0	5,4	7,8	10,9
Consumo total	5,6	4,8	4,2	2,0	4,9	3,8	6,3	9,2
Consumo de hogares e IPSFL (2)	3,6	4,6	4,1	4,7	5,9	6,2	8,3	11,2
Bienes durables	6,9	9,6	8,3	9,2	9,5	8,0	8,9	8,2
Bienes no durables	4,2	4,3	4,8	4,7	5,9	6,0	8,2	12,5
Servicios	2,3	3,6	2,4	3,6	5,0	6,2	8,4	10,7
Consumo de Gobierno	14,3	6,0	4,5	-7,1	0,3	-5,4	-1,1	0,2
Formación bruta de capital fijo	5,3	2,4	0,7	1,7	8,1	13,3	13,5	16,2
Construcción y otras obras	2,2	2,2	3,2	6,9	10,7	12,5	11,5	13,5
Maquinaria y equipos	10,0	2,8	-4,4	-6,8	5,4	15,1	17,3	20,9
Exportación de bienes y servicios	20,9	21,8	17,1	17,8	28,2	28,7	28,2	28,0
Exportación de bienes	21,5	23,7	18,1	19,7	29,3	29,1	28,2	28,6
Agropecuario-silvícola-pesca	21,4	-0,5	-23,8	-6,8	0,3	12,7	30,2	12,5
Minería	34,8	45,1	51,3	36,7	35,8	26,8	16,7	24,0
Cobre	35,3	47,2	54,1	37,4	36,3	29,2	14,5	2,7
Resto	31,9	27,8	26,9	29,0	32,0	6,6	40,5	197,7
Industria	1,6	-3,2	-5,4	-0,3	24,4	39,1	38,8	42,4
Exportación de servicios	13,5	-1,2	4,2	-5,9	14,7	26,9	27,7	22,1
Importación de bienes y servicios	4,6	-0,6	-4,2	0,3	16,4	25,9	29,4	40,7
Importación de bienes	4,2	-0,5	-3,5	1,7	18,1	27,5	30,4	42,0
Agropecuario-silvícola-pesca	2,5	4,6	6,0	14,3	27,1	34,5	29,1	39,8
Minería	-21,5	-18,6	6,2	56,1	91,3	97,1	56,6	93,1
Industria	6,8	1,2	-4,9	-2,2	12,9	23,9	28,4	38,2
Importación de servicios	7,5	-1,2	-8,5	-9,8	1,8	12,3	20,6	30,8
PIB	9,5	10,6	9,9	6,2	8,6	5,7	7,0	6,9





**CUADRO 2.6**  
**Gasto del producto interno bruto, anual, precios corrientes (1)**  
 (Miles de millones de pesos)

	2018	2019	2020	2021
<b>Demanda interna</b>	191.555	199.458	191.202	242.199
Consumo total	145.706	150.397	147.859	181.262
Consumo de hogares e IPSFL (2)	117.562	120.584	115.732	146.702
Bienes durables	11.081	10.353	11.128	17.458
Bienes no durables	49.881	50.757	52.117	64.753
Servicios	56.600	59.474	52.487	64.491
Consumo de Gobierno	28.143	29.813	32.127	34.560
Variación de existencias	2.185	982	-2.754	3.268
Formación bruta de capital fijo	43.664	48.079	46.097	57.669
Construcción y otras obras	28.201	30.798	28.909	35.228
Maquinaria y equipos	15.463	17.281	17.188	22.441
Exportación de bienes y servicios	54.044	54.504	63.175	76.740
Exportación de bienes	47.925	48.349	58.504	72.028
Agropecuario-silvícola-pesca	4.077	4.722	5.073	4.989
Minería	25.114	24.938	33.471	44.623
Cobre	22.842	22.964	30.349	40.551
Resto	2.272	1.973	3.122	4.072
Industria	18.734	18.689	19.960	22.416
Exportación de servicios	6.119	6.155	4.671	4.712
Importación de bienes y servicios	56.164	58.145	54.034	78.306
Importación de bienes	47.881	49.042	46.687	70.471
Agropecuario-silvícola-pesca	872	966	1.263	1.520
Minería	4.567	4.828	3.626	6.423
Industria	42.442	43.247	41.798	62.529
Importación de servicios	8.283	9.104	7.347	7.834
<b>PIB</b>	189.435	195.816	200.344	240.633
Tasa de inversión en capital fijo	23,0	24,6	23,0	24,0
Tasa de inversión total	24,2	25,1	21,6	25,3

**CUADRO 2.7**  
**Deflactor del gasto del producto interno bruto, anual (1)**  
 (Variación porcentual respecto de igual periodo del año anterior)

	2018	2019	2020	2021
<b>Demanda interna</b>	2,4	3,1	5,6	4,2
Consumo total	2,2	2,5	5,9	3,7
Consumo de hogares e IPSFL (2)	1,8	1,8	4,3	5,3
Bienes durables	-2,6	-2,2	6,7	8,3
Bienes no durables	2,6	1,9	4,4	5,4
Servicios	1,9	2,4	3,7	4,5
Consumo de Gobierno	3,9	5,4	12,3	-2,5
Formación bruta de capital fijo	2,7	5,2	5,8	6,4
Construcción y otras obras	4,0	3,6	2,9	8,5
Maquinaria y equipos	0,4	8,3	11,0	3,3
Exportación de bienes y servicios	1,4	3,5	17,2	23,3
Exportación de bienes	1,3	3,2	17,8	24,3
Agropecuario-silvícola-pesca	-7,0	13,2	10,5	-10,4
Minería	-0,4	1,8	29,4	36,4
Cobre	-1,2	1,7	30,5	37,9
Resto	8,6	2,6	19,9	23,1
Industria	5,8	2,8	3,8	13,9
Exportación de servicios	2,2	5,8	11,0	10,4
Importación de bienes y servicios	4,1	5,4	6,5	10,3
Importación de bienes	4,5	4,7	5,8	11,8
Agropecuario-silvícola-pesca	1,0	10,4	8,4	21,3
Minería	20,5	1,3	-17,3	57,0
Industria	3,1	4,9	8,4	8,3
Importación de servicios	2,1	9,3	10,6	-0,9
<b>PIB</b>	1,6	2,6	8,8	7,6

**CUADRO 2.8**
**Gasto del producto interno bruto, trimestral, volumen a precios del año anterior encadenado (1)**

(Miles de millones de pesos encadenados) (2)(3)

	2020		2021			2022		
	III	IV	I	II	III	IV	I	II
<b>Demanda interna</b>	42.439	48.702	48.059	51.038	54.420	59.860	54.129	55.489
Consumo total	33.522	39.137	35.265	39.322	41.334	44.990	40.092	42.237
Consumo de hogares e IPSFL (4)	26.554	31.400	29.535	31.338	33.846	36.444	33.660	33.767
Bienes durables	3.002	3.660	3.372	3.980	3.984	4.108	3.541	3.427
Bienes no durables	11.977	14.451	13.128	13.518	14.802	16.257	14.549	13.971
Servicios	11.608	13.334	13.059	13.873	15.090	16.107	15.610	16.418
Consumo de Gobierno	6.951	7.730	5.856	7.961	7.557	8.580	6.513	8.504
Formación bruta de capital fijo	9.552	11.538	11.408	11.077	12.389	13.837	12.237	11.891
Construcción y otras obras	5.747	7.353	7.377	7.102	7.619	8.384	7.756	7.438
Maquinaria y equipos	3.784	4.178	4.022	3.960	4.716	5.378	4.450	4.415
Exportación de bienes y servicios	12.041	13.171	13.044	12.812	12.178	13.249	12.824	12.776
Exportación de bienes	11.271	12.300	12.163	11.968	11.322	12.232	11.770	11.635
Agropecuario-silvícola-pesca	627	788	2.110	893	686	762	2.073	1.035
Minería	6.258	6.764	5.701	6.284	6.194	6.648	5.555	5.883
Cobre	5.645	6.072	5.147	5.628	5.484	5.892	4.985	5.163
Resto	612	690	551	657	716	762	566	740
Industria	4.428	4.782	4.340	4.825	4.443	4.829	4.500	4.805
Exportación de servicios	784	886	888	850	864	1.029	1.088	1.191
Importación de bienes y servicios	12.085	12.912	14.206	14.597	16.596	17.876	16.376	16.183
Importación de bienes	10.706	11.422	12.716	13.080	14.970	16.168	14.528	14.249
Agropecuario-silvícola-pesca	323	291	242	238	288	277	215	258
Minería	1.024	1.073	1.215	1.251	1.353	1.064	1.159	1.036
Industria	9.350	10.052	11.235	11.567	13.281	14.673	13.106	12.905
Importación de servicios	1.398	1.509	1.530	1.559	1.681	1.772	1.907	1.996
PIB	42.400	48.987	46.811	49.073	49.676	54.865	50.278	51.704
Tasa de inversión en capital fijo	22,5	23,6	24,4	22,6	24,9	25,2	24,3	23,0
Tasa de inversión total	21,1	19,6	27,3	23,9	26,4	27,1	27,9	25,7
Variación de existencias / PIB (5)	-0,5	-1,2	-1,1	-0,6	0,1	1,6	1,5	1,9

**CUADRO 2.9**
**Variación del gasto del producto interno bruto, trimestral, volumen a precios del año anterior encadenado (1)**

(Variación porcentual respecto de igual período del año anterior)

	2020		2021			2022		
	III	IV	I	II	III	IV	I	II
<b>Demanda interna</b>	-11,3	-1,3	5,7	31,3	28,2	22,9	12,6	8,7
Consumo total	-8,9	4,2	4,8	31,7	23,3	15,0	13,7	7,4
Consumo de hogares e IPSFL (2)	-9,9	4,2	5,4	36,2	27,5	16,1	14,0	7,7
Bienes durables	16,2	38,8	50,0	127,3	32,7	12,2	5,0	-13,9
Bienes no durables	-1,9	9,4	7,0	31,9	23,6	12,5	10,8	3,4
Servicios	-21,0	-6,7	-3,3	26,3	30,0	20,8	19,5	18,3
Consumo de Gobierno	-5,1	4,0	3,7	16,6	8,7	11,0	11,2	6,8
Formación bruta de capital fijo	-13,5	-7,3	1,6	21,6	29,7	19,9	7,3	7,3
Construcción y otras obras	-19,5	-7,6	-6,8	16,1	32,6	14,0	5,1	4,7
Maquinaria y equipos	-3,0	-6,8	20,6	31,9	24,6	28,7	10,6	11,5
Exportación de bienes y servicios	-7,8	-1,2	-4,9	-2,5	1,1	0,6	-1,7	-0,3
Exportación de bienes	-2,7	3,2	-1,6	-2,0	0,4	-0,6	-3,2	-2,8
Agropecuario-silvícola-pesca	-12,7	9,1	25,2	-6,5	9,5	-3,3	-1,8	15,8
Minería	-0,0	3,0	-6,7	0,1	-1,0	-1,7	-2,6	-6,4
Cobre	-2,8	1,2	-7,5	0,7	-2,9	-3,0	-3,1	-8,3
Resto	35,9	20,6	1,3	-4,8	17,2	10,3	2,7	12,7
Industria	-3,9	3,5	-3,6	-3,4	0,3	1,0	3,7	-0,4
Exportación de servicios	-46,6	-37,6	-35,1	-9,3	10,2	16,2	22,4	40,0
Importación de bienes y servicios	-14,9	-6,9	14,5	35,4	37,3	38,4	15,3	10,9
Importación de bienes	-11,8	-3,6	20,5	38,1	39,8	41,6	14,3	8,9
Agropecuario-silvícola-pesca	30,3	35,9	6,6	11,4	-10,6	-4,6	-11,3	8,2
Minería	-18,0	-9,9	-7,1	35,4	32,1	-0,9	-4,6	-17,1
Industria	-12,2	-3,8	24,5	38,8	42,0	46,0	16,7	11,6
Importación de servicios	-31,9	-25,2	-17,4	18,2	20,2	17,4	24,7	28,0
PIB	-9,2	0,4	-0,0	18,9	17,2	12,0	7,4	5,4

**CUADRO 2.10****Contribución del gasto del producto interno bruto, trimestral, volumen a precios del año anterior encadenado**

(Contribución porcentual respecto de igual período del año anterior) (1)/(2)

	2020 III	IV	2021 I	II	III	IV	2022 I	II
<b>Demanda interna</b>	-11,6	-1,3	5,3	29,1	27,7	21,9	12,6	8,7
Consumo total	-7,0	3,2	3,4	22,6	18,0	11,3	10,0	5,6
Consumo de hogares e IPSFL (3)	-6,2	2,6	3,0	19,6	16,4	9,4	8,3	4,7
Bienes durables	0,9	2,0	2,3	5,1	2,2	0,8	0,3	-1,1
Bienes no durables	-0,5	2,5	1,7	7,7	6,4	3,3	2,9	0,9
Servicios	-6,6	-1,9	-1,0	6,8	7,9	5,3	5,1	4,8
Consumo de Gobierno	-0,8	0,6	0,4	2,9	1,5	1,9	1,7	1,0
Formación bruta de capital fijo	-3,3	-1,8	0,3	4,8	6,7	4,6	1,8	1,7
Construcción y otras obras	-3,0	-1,2	-1,2	2,4	4,3	1,9	0,8	0,7
Maquinaria y equipos	-0,3	-0,6	1,6	2,5	2,4	2,7	1,0	1,0
Variación de existencias	-1,3	-2,7	1,6	1,7	3,0	6,0	0,8	1,4
Exportación de bienes y servicios	-2,2	-0,3	-1,5	-0,8	0,2	0,2	-0,5	-0,1
Exportación de bienes	-0,7	0,8	-0,4	-0,6	-0,0	-0,1	-1,0	-0,8
Agropecuario-silvícola-pesca	-0,3	0,1	1,0	-0,2	0,1	-0,1	-0,5	0,4
Minería	-0,0	0,4	-1,1	-0,0	-0,2	-0,1	-0,8	-1,2
Cobre	-0,4	0,1	-1,1	0,1	-0,5	-0,3	-0,8	-1,4
Resto	0,3	0,2	-0,0	-0,1	0,3	0,2	-0,0	0,2
Industria	-0,4	0,3	-0,3	-0,4	0,1	0,1	0,3	-0,0
Exportación de servicios	-1,5	-1,1	-1,1	-0,2	0,2	0,3	0,5	0,7
Importación de bienes y servicios	-4,6	-2,0	3,9	9,4	10,7	10,1	4,7	3,3
Importación de bienes	-3,1	-0,9	4,6	8,7	10,0	9,6	3,9	2,4
Agropecuario-silvícola-pesca	0,2	0,2	0,0	0,1	-0,1	-0,0	-0,1	0,0
Minería	-0,5	-0,2	-0,3	0,7	0,6	-0,0	-0,1	-0,5
Industria	-2,8	-0,8	4,8	8,0	9,4	9,6	4,1	2,8
Importación de servicios	-1,5	-1,1	-0,7	0,6	0,7	0,6	0,8	0,9
<b>PIB</b>	<b>-9,2</b>	<b>0,4</b>	<b>-0,0</b>	<b>18,9</b>	<b>17,2</b>	<b>12,0</b>	<b>7,4</b>	<b>5,4</b>

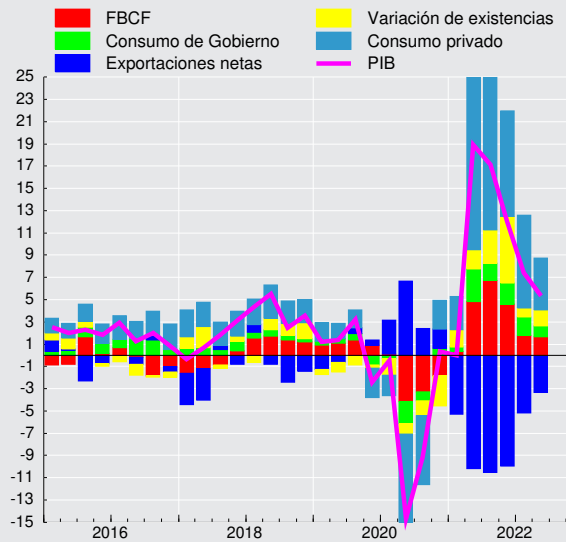
**Contribución trimestral a la variación del PIB  
(tasa real anual, puntos porcentuales)**

**CUADRO 2.11****Gasto del producto interno bruto, trimestral, volumen a precios del año anterior encadenado, desestacionalizado**

(Miles de millones de pesos encadenados) (1)(2)(3)(4)

	2020		2021		2022			
	III	IV	I	II	III	IV	I	II
<b>Demanda interna</b>	42.856	46.182	50.470	51.193	54.807	56.678	56.342	55.838
Consumo total	33.850	36.572	38.070	38.733	41.955	42.089	42.763	41.685
Consumo de hogares e IPSFL (5)	27.152	29.692	30.400	31.479	34.714	34.516	34.671	33.835
Bienes durables	3.176	3.315	3.579	3.952	4.217	3.719	3.760	3.403
Bienes no durables	12.281	13.318	13.461	13.993	15.219	14.958	14.968	14.432
Servicios	11.734	13.094	13.387	13.566	15.312	15.864	15.983	16.046
Consumo de Gobierno	6.691	6.885	7.654	7.295	7.349	7.650	8.142	7.899
Formación bruta de capital fijo	9.979	10.902	11.392	11.272	12.956	13.117	12.193	12.067
Construcción y otras obras	6.076	7.057	7.163	7.227	8.049	8.103	7.515	7.543
Maquinaria y equipos	3.885	3.843	4.197	4.029	4.858	4.960	4.632	4.485
Exportación de bienes y servicios	12.437	12.817	12.746	13.049	12.641	12.852	12.833	13.034
Exportación de bienes	11.663	11.979	11.908	12.128	11.779	11.873	11.824	11.795
Agropecuario-silvícola-pesca	980	1.174	1.228	944	1.124	1.155	1.196	1.133
Minería	6.264	6.185	6.207	6.353	6.183	6.090	6.056	5.947
Industria	4.426	4.608	4.457	4.861	4.462	4.646	4.632	4.815
Exportación de servicios	789	851	845	930	870	990	1.036	1.301
Importación de bienes y servicios	11.697	12.482	14.761	15.134	16.044	17.205	17.025	16.809
Importación de bienes	10.316	10.989	13.278	13.624	14.412	15.489	15.177	14.875
Agropecuario-silvícola-pesca	283	277	263	267	251	262	235	286
Minería	1.024	1.073	1.215	1.251	1.353	1.064	1.159	1.036
Industria	9.003	9.634	11.761	12.067	12.776	14.027	13.734	13.502
Importación de servicios	1.398	1.509	1.530	1.559	1.681	1.772	1.907	1.996
PIB	43.616	46.537	48.285	48.945	51.118	52.007	51.714	51.710

**CUADRO 2.12****Variación del gasto del producto interno bruto, trimestral, volumen a precios del año anterior encadenado, desestacionalizado**

(Variación porcentual respecto al período anterior) (1)

	2020		2021		2022			
	III	IV	I	II	III	IV	I	II
<b>Demanda interna</b>	9,3	7,8	9,3	1,4	7,1	3,4	-0,6	-0,9
Consumo total	14,1	8,0	4,1	1,7	8,3	0,3	1,6	-2,5
Consumo de hogares e IPSFL (2)	17,6	9,4	2,4	3,6	10,3	-0,6	0,4	-2,4
Bienes durables	82,7	4,4	7,9	10,4	6,7	-11,8	1,1	-9,5
Bienes no durables	15,8	8,4	1,1	4,0	8,8	-1,7	0,1	-3,6
Servicios	9,3	11,6	2,2	1,3	12,9	3,6	0,7	0,4
Consumo de Gobierno	2,3	2,9	11,2	-4,7	0,7	4,1	6,4	-3,0
Formación bruta de capital fijo	7,2	9,2	4,5	-1,1	14,9	1,2	-7,0	-1,0
Construcción y otras obras	-2,9	16,1	1,5	0,9	11,4	0,7	-7,3	0,4
Maquinaria y equipos	27,0	-1,1	9,2	-4,0	20,6	2,1	-6,6	-3,2
Exportación de bienes y servicios	-6,7	3,1	-0,5	2,4	-3,1	1,7	-0,1	1,6
Exportación de bienes	-5,3	2,7	-0,6	1,8	-2,9	0,8	-0,4	-0,2
Agropecuario-silvícola-pesca	5,5	19,8	4,6	-23,1	19,0	2,8	3,5	-5,3
Minería	-1,3	-1,3	0,4	2,3	-2,7	-1,5	-0,6	-1,8
Industria	-12,5	4,1	-3,3	9,0	-8,2	4,1	-0,3	3,9
Exportación de servicios	-23,3	7,9	-0,7	10,1	-6,5	13,8	4,7	25,6
Importación de bienes y servicios	4,9	6,7	18,3	2,5	6,0	7,2	-1,0	-1,3
Importación de bienes	4,8	6,5	20,8	2,6	5,8	7,5	-2,0	-2,0
Agropecuario-silvícola-pesca	15,2	-2,1	-5,1	1,5	-6,0	4,5	-10,3	21,7
Minería	10,9	4,8	13,2	2,9	8,2	-21,4	8,9	-10,6
Industria	3,8	7,0	22,1	2,6	5,9	9,8	-2,1	-1,7
Importación de servicios	6,0	7,9	1,4	1,9	7,9	5,4	7,6	4,7
PIB	5,3	6,7	3,8	1,4	4,4	1,7	-0,6	-0,0

**CUADRO 2.13****Contribución del gasto del producto interno bruto, trimestral, volumen a precios del año anterior encadenado, desestacionalizado**  
(Contribución porcentual respecto al período anterior) (1)(2)

	2020 III	IV	2021 I	II	III	IV	2022 I	II
<b>Demanda interna</b>	8,8	7,6	8,9	1,4	7,1	3,5	-0,8	-0,9
Consumo total	10,0	6,0	3,0	1,6	6,2	-0,2	1,1	-2,5
Consumo de hogares e IPSFL (3)	9,9	5,7	1,2	1,9	5,9	-1,1	0,2	-1,6
Bienes durables	3,4	0,2	0,5	0,7	0,5	-1,0	0,1	-0,7
Bienes no durables	4,1	2,4	0,2	0,9	2,2	-0,9	-0,0	-1,0
Servicios	2,4	3,1	0,5	0,3	3,3	0,8	0,1	0,0
Consumo de Gobierno	0,1	0,2	1,8	-0,3	0,3	0,9	0,9	-0,9
Formación bruta de capital fijo	1,5	2,1	1,0	-0,3	3,4	0,2	-1,8	-0,3
Construcción y otras obras	-0,5	2,2	0,2	0,1	1,6	-0,0	-1,1	0,0
Maquinaria y equipos	2,0	-0,1	0,8	-0,3	1,9	0,3	-0,7	-0,3
Variación de existencias	-2,8	-0,5	4,8	0,1	-2,5	3,5	-0,1	1,8
Exportación de bienes y servicios	-2,3	0,8	-0,2	0,7	-0,9	0,4	-0,0	0,4
Exportación de bienes	-1,6	0,7	-0,2	0,5	-0,8	0,2	-0,1	-0,2
Agropecuario-silvícola-pesca	0,1	0,5	0,1	-0,7	0,4	0,1	0,1	-0,1
Minería	-0,2	-0,2	-0,0	0,3	-0,4	-0,3	-0,2	-0,4
Industria	-1,5	0,4	-0,3	0,8	-0,8	0,4	-0,0	0,4
Exportación de servicios	-0,6	0,1	-0,0	0,2	-0,1	0,2	0,1	0,6
Importación de bienes y servicios	1,2	1,7	4,9	0,7	1,8	2,2	-0,3	-0,5
Importación de bienes	1,1	1,5	4,9	0,6	1,5	2,0	-0,5	-0,6
Agropecuario-silvícola-pesca	0,1	-0,0	-0,0	0,0	-0,0	0,0	-0,1	0,1
Minería	0,2	0,1	0,2	-0,0	0,1	-0,5	0,1	-0,3
Industria	0,7	1,4	4,7	0,6	1,5	2,5	-0,6	-0,4
Importación de servicios	0,1	0,2	0,0	0,1	0,3	0,2	0,2	0,1
PIB	5,3	6,7	3,8	1,4	4,4	1,7	-0,6	-0,0

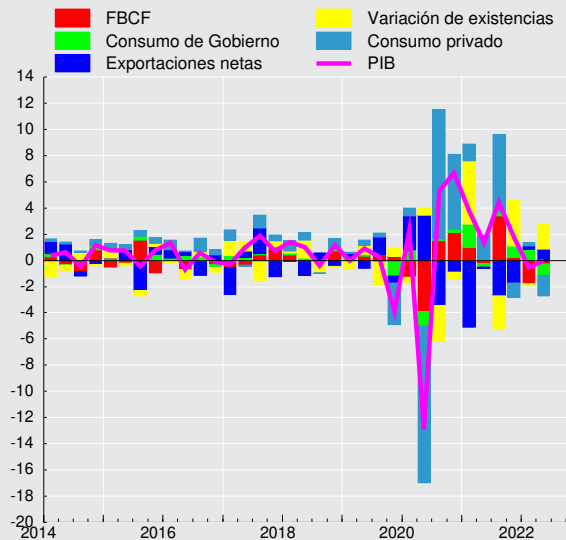
**Contribución trimestral a la variación del PIB desestacionalizado (tasa, puntos porcentuales)**

**CUADRO 2.14****Gasto del producto interno bruto, anual, volumen a precios del año anterior encadenado (1)**

(Miles de millones de pesos encadenados) (2)(3)

	2018	2019	2020	2021
<b>Demanda interna</b>	191.555	193.417	175.498	213.377
Consumo total	145.706	146.714	136.172	160.912
Consumo de hogares e IPSFL (4)	117.562	118.425	108.986	131.164
Bienes durables	11.081	10.583	10.661	15.444
Bienes no durables	49.881	49.786	48.953	57.706
Servicios	56.600	58.056	49.429	58.129
Consumo de Gobierno	28.143	28.288	27.154	29.955
Formación bruta de capital fijo	43.664	45.697	41.427	48.711
Construcción y otras obras	28.201	29.739	27.136	30.482
Maquinaria y equipos	15.463	15.958	14.298	18.076
Exportación de bienes y servicios	54.044	52.666	52.073	51.282
Exportación de bienes	47.925	46.851	48.144	47.685
Agropecuario-silvícola-pesca	4.077	4.173	4.057	4.452
Minería	25.114	24.501	25.409	24.827
Cobre	22.842	22.579	22.868	22.151
Resto	2.272	1.923	2.536	2.686
Industria	18.734	18.177	18.703	18.436
Exportación de servicios	6.119	5.816	3.975	3.632
Importación de bienes y servicios	56.164	55.189	48.178	63.275
Importación de bienes	47.881	46.862	42.154	56.935
Agropecuario-silvícola-pesca	872	875	1.055	1.047
Minería	4.567	4.769	4.327	4.881
Industria	42.442	41.219	36.759	50.756
Importación de servicios	8.283	8.327	6.078	6.542
PIB	189.435	190.895	179.482	200.425
Tasa de inversión en capital fijo	23,0	23,9	23,1	24,3
Tasa de inversión total	24,2	24,5	22,0	26,2
Variación de existencias / PIB (5)	1,1	0,5	-1,2	1,6

**CUADRO 2.15****Variación del gasto del producto interno bruto, anual, volumen a precios del año anterior encadenado (1)**

(Variación porcentual respecto de igual período del año anterior)

	2018	2019	2020	2021
<b>Demanda interna</b>	5,0	1,0	-9,3	21,6
Consumo total	3,6	0,7	-7,2	18,2
Consumo de hogares e IPSFL (2)	3,8	0,7	-8,0	20,3
Bienes durables	6,1	-4,5	0,7	44,9
Bienes no durables	2,4	-0,2	-1,7	17,9
Servicios	4,5	2,6	-14,9	17,6
Consumo de Gobierno	3,1	0,5	-4,0	10,3
Formación bruta de capital fijo	6,5	4,7	-9,3	17,6
Construcción y otras obras	4,4	5,5	-8,8	12,3
Maquinaria y equipos	10,3	3,2	-10,4	26,4
Exportación de bienes y servicios	4,9	-2,5	-1,1	-1,5
Exportación de bienes	5,9	-2,2	2,8	-1,0
Agropecuario-silvícola-pesca	17,0	2,4	-2,8	9,7
Minería	4,9	-2,4	3,7	-2,3
Cobre	5,0	-1,2	1,3	-3,1
Resto	2,8	-15,4	31,9	5,9
Industria	4,9	-3,0	2,9	-1,4
Exportación de servicios	-2,5	-5,0	-31,6	-8,6
Importación de bienes y servicios	8,6	-1,7	-12,7	31,3
Importación de bienes	8,6	-2,1	-10,0	35,1
Agropecuario-silvícola-pesca	13,7	0,3	20,6	-0,8
Minería	2,8	4,4	-9,3	12,8
Industria	9,1	-2,9	-10,8	38,1
Importación de servicios	8,7	0,5	-27,0	7,6
PIB	4,0	0,8	-6,0	11,7

**CUADRO 2.16****Contribución del gasto del producto interno bruto, anual, volumen a precios del año anterior encadenado**

(Contribución porcentual respecto de igual periodo del año anterior) (1)(2)

	2018	2019	2020	2021
<b>Demanda interna</b>	5,0	1,0	-9,4	20,6
Consumo total	2,8	0,5	-5,5	13,4
Consumo de hogares e IPSFL (3)	2,3	0,5	-4,9	11,8
Bienes durables	0,4	-0,3	0,0	2,5
Bienes no durables	0,6	-0,1	-0,4	4,7
Servicios	1,3	0,8	-4,5	4,6
Consumo de Gobierno	0,4	0,1	-0,6	1,7
Formación bruta de capital fijo	1,4	1,1	-2,3	4,0
Construcción y otras obras	0,6	0,8	-1,4	1,8
Maquinaria y equipos	0,8	0,3	-0,9	2,3
Variación de existencias	0,7	-0,6	-1,6	3,1
Exportación de bienes y servicios	1,4	-0,7	-0,3	-0,5
Exportación de bienes	1,5	-0,6	0,7	-0,3
Agropecuario-silvícola-pesca	0,4	0,1	-0,1	0,2
Minería	0,7	-0,3	0,5	-0,4
Cobre	0,6	-0,1	0,2	-0,5
Resto	0,0	-0,2	0,3	0,1
Industria	0,5	-0,3	0,3	-0,1
Exportación de servicios	-0,1	-0,2	-1,0	-0,2
Importación de bienes y servicios	2,4	-0,5	-3,8	8,5
Importación de bienes	2,0	-0,5	-2,5	8,2
Agropecuario-silvícola-pesca	0,1	0,0	0,1	-0,0
Minería	0,1	0,1	-0,2	0,2
Industria	1,9	-0,6	-2,4	7,9
Importación de servicios	0,4	0,0	-1,3	0,3
<b>PIB</b>	4,0	0,8	-6,0	11,7



**CUADRO 2.17**  
**Producto interno bruto por clase de actividad económica, trimestral, precios corrientes (1)**  
(Miles de millones de pesos)

	2020		2021				2022	
	III	IV	I	II	III	IV	I	II
Agropecuario-silvícola	905	1.901	2.644	1.642	855	1.800	2.684	1.693
Pesca	159	158	209	275	241	238	260	311
Minería	6.304	7.743	7.581	8.137	9.003	10.309	8.538	9.558
Minería del cobre	5.706	7.037	6.911	7.390	8.116	9.530	7.435	6.700
Otras actividades mineras	598	705	670	747	887	778	1.104	2.858
Industria manufacturera	4.278	4.756	4.695	4.948	5.307	5.882	5.579	6.092
Alimentos	1.268	1.368	1.567	1.461	1.423	1.692	1.925	2.030
Bebidas y tabaco	481	522	458	563	606	533	449	534
Textil, prendas de vestir, cuero y calzado	45	70	66	66	62	61	57	56
Maderas y muebles	290	337	325	381	510	543	421	545
Celulosa, papel e imprentas	256	314	297	333	435	487	383	406
Química, petróleo, caucho y plástico	853	883	844	919	938	1.155	1.075	1.148
Minerales no metálicos y metálica básica	254	328	328	387	414	426	360	418
Productos metálicos, maq. y eq. y otros	830	934	810	837	920	984	908	956
Electricidad, gas, agua y gestión de desechos	1.641	1.810	1.505	1.549	1.227	1.544	1.415	1.064
Construcción	2.406	3.347	3.502	3.375	3.700	4.133	3.867	3.718
Comercio	4.164	5.311	4.924	5.558	5.670	6.012	5.646	5.515
Restaurantes y hoteles	535	759	720	746	1.028	1.213	1.137	1.192
Transporte	2.365	2.985	3.157	2.807	3.234	3.691	4.207	3.480
Comunicaciones y servicios de información	1.321	1.469	1.424	1.500	1.472	1.597	1.551	1.571
Servicios financieros	2.188	2.409	2.556	2.568	2.633	2.653	2.837	2.719
Servicios empresariales	4.302	4.951	4.704	4.952	5.333	5.928	5.626	5.888
Servicios de vivienda e inmobiliarios	3.648	3.927	4.045	4.006	4.223	4.498	4.662	4.802
Servicios personales (2)	5.783	6.686	5.938	7.276	7.118	7.625	6.864	8.132
Administración pública	2.456	2.665	2.595	2.620	2.652	2.819	2.660	2.719
PIB a costo de factores	42.454	50.876	50.199	51.961	53.697	59.943	57.533	58.455
Impuestos sobre los productos	4.772	5.832	5.479	5.806	6.388	7.160	6.476	6.593
PIB	47.226	56.708	55.678	57.768	60.085	67.103	64.009	65.048

**CUADRO 2.18**  
**Producto interno bruto por clase de actividad económica, anual, precios corrientes (1)**  
(Miles de millones de pesos)

	2018	2019	2020	2021
Agropecuario-silvícola	6.050	6.231	7.212	6.941
Pesca	1.390	1.570	970	964
Minería	16.825	16.130	23.628	35.030
Minería del cobre	14.972	14.341	21.305	31.948
Otras actividades mineras	1.854	1.789	2.323	3.082
Industria manufacturera	18.194	17.609	17.846	20.831
Alimentos	5.286	5.279	5.635	6.143
Bebidas y tabaco	1.780	1.854	1.863	2.161
Textil, prendas de vestir, cuero y calzado	291	240	191	254
Maderas y muebles	1.220	1.119	1.153	1.759
Celulosa, papel e imprentas	1.917	1.338	1.111	1.551
Química, petróleo, caucho y plástico	3.417	3.389	3.442	3.856
Minerales no metálicos y metálica básica	1.019	1.038	1.075	1.555
Productos metálicos, maq. y eq. y otros	3.265	3.352	3.376	3.551
Electricidad, gas, agua y gestión de desechos	5.508	6.243	6.576	5.826
Construcción	12.252	13.272	11.974	14.710
Comercio	17.494	17.510	17.470	22.164
Restaurantes y hoteles	4.036	4.248	2.646	3.707
Transporte	10.754	11.205	10.512	12.890
Comunicaciones y servicios de información	5.274	5.453	5.414	5.994
Servicios financieros	8.373	8.153	9.042	10.410
Servicios empresariales	17.148	18.663	18.158	20.916
Servicios de vivienda e inmobiliarios	14.630	15.535	15.211	16.772
Servicios personales (2)	23.063	24.774	24.016	27.958
Administración pública	9.101	9.648	9.981	10.687
PIB a costo de factores	170.094	176.243	180.657	215.801
Impuestos sobre los productos	19.341	19.574	19.687	24.833
PIB	189.435	195.816	200.344	240.633



**CUADRO 2.19**

**Producto interno bruto por clase de actividad económica, trimestral, volumen a precios del año anterior encadenado (1)**  
(Miles de millones de pesos encadenados) (2)(3)

	2020		2021				2022	
	III	IV	I	II	III	IV	I	II
Agropecuario-silvícola	695	1.552	2.517	1.407	709	1.559	2.417	1.331
Pesca	279	244	325	382	284	266	310	400
Minería	4.262	4.385	3.888	4.102	4.087	4.398	3.735	3.917
Minería del cobre	3.768	3.836	3.412	3.570	3.516	3.761	3.194	3.353
Otras actividades mineras	494	550	477	542	592	665	581	602
Industria manufacturera	4.148	4.677	4.594	4.704	4.644	4.852	4.670	4.686
Alimentos	1.190	1.315	1.433	1.369	1.218	1.320	1.434	1.402
Bebidas y tabaco	397	439	403	505	533	484	417	492
Textil, prendas de vestir, cuero y calzado	60	87	79	84	89	94	85	88
Maderas y muebles	268	288	277	289	282	277	262	265
Celulosa, papel e imprentas	431	489	425	433	472	548	467	437
Química, petróleo, caucho y plástico	822	898	895	865	862	897	881	859
Minerales no metálicos y metálica básica	231	302	287	293	291	299	275	273
Productos metálicos, maq. y eq. y otros	745	859	779	833	878	947	841	856
Electricidad, gas, agua y gestión de desechos	1.360	1.507	1.293	1.360	1.345	1.516	1.385	1.373
Construcción	2.259	3.098	3.144	2.962	3.177	3.500	3.204	3.026
Comercio	4.009	4.983	4.656	5.000	5.151	5.676	5.068	5.047
Restaurantes y hoteles	515	728	682	697	950	1.066	954	976
Transporte	2.054	2.555	2.490	2.323	2.630	3.002	3.041	2.971
Comunicaciones y servicios de información	1.434	1.578	1.507	1.561	1.560	1.719	1.674	1.688
Servicios financieros	2.246	2.330	2.395	2.405	2.435	2.448	2.502	2.369
Servicios empresariales	4.099	4.651	4.332	4.565	4.860	5.394	4.872	4.961
Servicios de vivienda e inmobiliarios	3.494	3.691	3.768	3.715	3.902	4.062	4.061	4.028
Servicios personales (4)	4.824	5.329	4.146	6.379	6.043	6.721	4.971	7.317
Administración pública	2.428	2.457	2.411	2.464	2.494	2.491	2.399	2.442
PIB a costo de factores	38.020	43.692	41.868	43.963	44.079	48.583	44.717	46.164
Impuestos sobre los productos	4.381	5.299	4.949	5.114	5.613	6.301	5.576	5.543
PIB	42.400	48.987	46.811	49.073	49.676	54.865	50.278	51.704

**CUADRO 2.20**

**Variación del PIB por clase de actividad económica, trimestral, volumen a precios del año anterior encadenado (1)**  
(Variación porcentual respecto de igual período del año anterior)

	2020		2021				2022	
	III	IV	I	II	III	IV	I	II
Agropecuario-silvícola	1,9	16,5	0,6	6,2	2,0	0,5	-4,0	-5,4
Pesca	-17,0	-23,0	8,1	2,5	1,8	9,0	-4,6	4,8
Minería	1,3	-0,2	-1,8	3,2	-4,1	0,3	-3,9	-4,5
Minería del cobre	1,1	-1,0	-2,1	2,2	-6,7	-1,9	-6,4	-6,1
Otras actividades mineras	2,8	5,4	0,8	12,3	19,7	20,9	21,8	11,2
Industria manufacturera	-3,0	2,4	1,7	17,4	12,0	3,7	1,6	-0,4
Alimentos	-1,3	3,4	-0,3	4,2	2,4	0,3	0,1	2,4
Bebidas y tabaco	8,7	7,2	18,4	47,3	34,1	10,2	3,5	-2,6
Textil, prendas de vestir, cuero y calzado	-13,3	23,7	21,2	89,5	48,9	8,0	7,8	4,2
Maderas y muebles	-4,6	-0,2	7,2	26,9	5,0	-3,8	-5,5	-8,1
Celulosa, papel e imprentas	-7,4	5,4	-3,3	7,5	9,5	12,1	9,8	1,1
Química, petróleo, caucho y plástico	-5,1	-4,4	-4,9	12,6	4,8	-0,1	-1,6	-0,7
Minerales no metálicos y metálica básica	-12,9	4,1	5,3	46,9	26,2	-0,8	-4,2	-6,8
Productos metálicos, maq. y eq. y otros	-1,4	3,3	2,0	19,0	17,9	10,2	8,1	2,7
Electricidad, gas, agua y gestión de desechos	-3,0	5,0	-4,1	9,8	-1,1	0,6	7,1	0,9
Construcción	-25,6	-10,4	-8,1	19,5	40,6	13,0	1,9	2,2
Comercio	-2,3	12,2	10,6	42,7	28,5	13,9	8,8	1,0
Restaurantes y hoteles	-50,8	-29,3	-23,9	75,4	84,6	46,5	39,8	39,9
Transporte	-23,6	-5,6	-7,1	18,2	28,1	17,5	22,1	27,9
Comunicaciones y servicios de información	4,7	7,9	7,1	11,0	8,8	8,9	11,1	8,2
Servicios financieros	2,0	3,4	3,1	5,4	8,4	5,1	4,5	-1,5
Servicios empresariales	-7,1	-3,1	-3,1	13,1	18,6	16,0	12,5	8,7
Servicios de vivienda e inmobiliarios	-6,0	-1,0	0,8	6,7	11,7	10,0	7,8	8,4
Servicios personales (2)	-21,0	-1,8	-0,6	35,6	25,3	26,1	19,9	14,7
Administración pública	3,1	2,6	2,3	3,3	2,7	1,4	-0,5	-0,9
PIB a costo de factores	-9,3	-0,1	-0,8	17,2	15,9	11,2	6,8	5,0
Impuestos sobre los productos	-7,7	4,6	7,4	35,7	28,1	18,9	12,7	8,4
PIB	-9,2	0,4	-0,0	18,9	17,2	12,0	7,4	5,4

**CUADRO 2.21****Contribución al PIB por clase de actividad económica, trimestral, volumen a precios del año anterior encadenado**

(Contribución porcentual respecto de igual período del año anterior) (1)(2)

	2020		2021				2022	
	III	IV	I	II	III	IV	I	II
Agropecuario-silvícola	0,0	0,5	0,1	0,2	-0,1	0,0	-0,5	-0,1
Pesca	-0,1	-0,2	0,0	-0,0	0,0	0,1	-0,0	0,0
Minería	0,1	-0,0	-0,3	0,3	-0,4	0,2	-0,8	-0,7
Minería del cobre	0,1	-0,1	-0,3	0,1	-0,7	-0,1	-1,1	-0,8
Otras actividades mineras	0,0	0,0	0,0	0,1	0,2	0,3	0,2	0,1
Industria Manufacturera	-0,2	0,2	0,1	1,6	1,1	0,3	0,1	-0,0
Alimentos	-0,0	0,1	-0,0	0,1	0,1	0,0	0,0	0,1
Bebidas y tabaco	0,1	0,1	0,1	0,4	0,4	0,1	0,1	-0,0
Textil, prendas de vestir, cuero y calzado	-0,0	0,0	0,0	0,1	0,0	0,0	0,0	0,0
Maderas y muebles	-0,0	-0,0	0,0	0,1	0,0	-0,0	-0,0	-0,1
Celulosa, papel e imprentas	-0,1	0,0	-0,0	0,1	0,1	0,1	0,0	-0,0
Química, petróleo, caucho y plástico	-0,1	-0,1	-0,1	0,2	0,1	-0,0	-0,0	-0,0
Minerales no metálicos y metálica básica	-0,1	0,0	0,0	0,2	0,1	-0,0	-0,0	-0,0
Productos metálicos, maq. y equipos y otros	-0,0	0,1	0,0	0,3	0,3	0,2	0,1	0,0
Electricidad, gas, agua y gestión de desechos	-0,1	0,2	-0,1	0,3	-0,0	0,0	0,2	0,0
Construcción	-1,7	-0,7	-0,6	1,2	2,1	0,7	0,1	0,1
Comercio	-0,2	1,1	0,9	3,5	2,5	1,2	0,8	0,1
Restaurantes y hoteles	-1,1	-0,6	-0,5	0,7	1,0	0,6	0,5	0,5
Transporte	-1,4	-0,3	-0,4	0,9	1,4	0,9	1,2	1,4
Comunicaciones y servicios de información	0,1	0,2	0,2	0,3	0,3	0,2	0,3	0,2
Servicios financieros	0,1	0,1	0,1	0,3	0,4	0,2	0,2	-0,1
Servicios empresariales	-0,7	-0,3	-0,3	1,3	1,7	1,4	1,1	0,7
Servicios de vivienda e inmobiliarios	-0,5	-0,1	0,0	0,6	0,9	0,7	0,6	0,6
Servicios personales (3)	-2,9	-0,2	-0,2	4,6	3,3	3,3	2,2	1,8
Administración Pública	0,2	0,1	0,1	0,2	0,1	0,1	-0,0	-0,0
PIB a costo de factores	-8,4	-0,1	-0,7	15,7	14,3	10,0	6,1	4,5
Impuestos sobre los productos	-0,8	0,5	0,7	3,2	2,8	2,0	1,3	0,9
PIB	-9,2	0,4	-0,0	18,9	17,2	12,0	7,4	5,4

**CUADRO 2.22****PIB por clase de actividad económica, trimestral, volumen a precios del año anterior encadenado, desestacionalizado**

(Miles de millones de pesos encadenados) (1)(2)(3)(4)

	2020		2021				2022	
	III	IV	I	II	III	IV	I	II
Agropecuario-silvícola	1.495	1.616	1.518	1.578	1.505	1.592	1.494	1.502
Pesca	302	273	325	320	310	301	311	336
Minería	4.209	4.071	4.103	4.272	4.034	4.075	3.950	4.074
Minería del cobre	3.727	3.573	3.590	3.716	3.473	3.495	3.367	3.487
Otras actividades mineras	482	498	518	567	581	603	631	628
Industria Manufacturera	4.285	4.512	4.604	4.671	4.782	4.696	4.647	4.634
Alimentos	1.300	1.323	1.332	1.345	1.329	1.331	1.323	1.356
Bebidas y tabaco	395	429	448	470	521	484	472	460
Textil, prendas de vestir, cuero y calzado	61	82	81	84	91	89	86	86
Maderas y muebles	271	277	283	290	283	267	266	264
Celulosa, papel e imprentas	434	450	438	446	479	504	478	453
Química, petróleo, caucho y plástico	830	871	896	870	874	870	870	865
Minerales no metálicos y metálica básica	234	286	291	300	294	284	278	277
Productos metálicos, maq. y eq. y otros	754	789	816	844	891	869	873	864
Electricidad, gas, agua y gestión de desechos	1.386	1.409	1.313	1.416	1.370	1.412	1.410	1.409
Construcción	2.330	2.852	3.117	3.145	3.271	3.227	3.178	3.221
Comercio	4.247	4.626	4.729	5.037	5.411	5.293	5.145	5.056
Restaurantes y hoteles	518	684	704	721	960	1.011	986	1.000
Transporte	2.106	2.442	2.484	2.369	2.698	2.869	3.027	3.020
Comunicaciones y servicios de información	1.464	1.507	1.533	1.580	1.596	1.637	1.696	1.711
Servicios financieros	2.274	2.333	2.346	2.422	2.465	2.450	2.449	2.387
Servicios empresariales	4.166	4.340	4.488	4.672	4.939	5.048	5.055	5.082
Servicios de vivienda e inmobiliarios	3.514	3.647	3.751	3.768	3.922	4.004	4.036	4.095
Servicios personales (5)	4.467	4.989	5.810	5.435	5.791	6.251	6.520	6.390
Administración pública	2.411	2.423	2.458	2.469	2.475	2.457	2.447	2.447
PIB a costo de factores	39.074	41.647	43.203	43.749	45.298	46.173	45.999	46.099
Impuestos sobre los productos	4.544	4.893	5.087	5.203	5.837	5.849	5.729	5.619
PIB	43.616	46.537	48.285	48.945	51.118	52.007	51.714	51.710

**CUADRO 2.23****Variación del PIB por clase de actividad económica, trimestral, volumen a precios del año anterior encadenado, desestacionalizado**

(Variación porcentual respecto al periodo anterior) (1)

	2020		2021				2022	
	III	IV	I	II	III	IV	I	II
Agropecuario-silvícola	-0,5	8,2	-6,1	4,0	-4,6	5,8	-6,2	0,6
Pesca	-2,6	-9,3	18,9	-1,4	-3,3	-2,8	3,2	8,2
Minería	2,0	-3,3	0,8	4,1	-5,6	1,0	-3,1	3,1
Minería del cobre	2,8	-4,1	0,5	3,5	-6,6	0,6	-3,7	3,6
Otras actividades mineras	-3,9	3,3	4,0	9,5	2,5	3,9	4,7	-0,6
Industria Manufacturera	7,5	5,3	2,0	1,5	2,4	-1,8	-1,0	-0,3
Alimentos	1,2	1,8	0,7	1,0	-1,1	0,1	-0,5	2,5
Bebidas y tabaco	25,1	8,6	4,4	5,0	11,0	-7,3	-2,5	-2,4
Textil, prendas de vestir, cuero y calzado	38,1	33,7	-1,7	4,3	8,5	-2,8	-3,1	0,6
Maderas y muebles	18,7	2,5	2,2	2,4	-2,5	-5,6	-0,3	-1,0
Celulosa, papel e imprentas	3,7	3,6	-2,7	1,8	7,3	5,4	-5,3	-5,2
Química, petróleo, caucho y plástico	6,7	5,0	2,9	-2,9	0,4	-0,5	0,0	-0,5
Minerales no metálicos y metálica básica	14,8	22,1	2,1	2,8	-1,9	-3,6	-1,9	-0,4
Productos metálicos, maq. y eq. y otros	5,9	4,6	3,4	3,4	5,5	-2,5	0,5	-1,0
Electricidad, gas, agua y gestión de desechos	7,6	1,7	-6,8	7,9	-3,2	3,0	-0,1	-0,1
Construcción	-11,4	22,4	9,3	0,9	4,0	-1,3	-1,5	1,4
Comercio	21,1	8,9	2,2	6,5	7,4	-2,2	-2,8	-1,7
Restaurantes y hoteles	27,3	32,0	2,9	2,5	33,1	5,3	-2,5	1,4
Transporte	5,0	15,9	1,7	-4,6	13,9	6,4	5,5	-0,2
Comunicaciones y servicios de información	3,0	2,9	1,8	3,0	1,0	2,5	3,7	0,9
Servicios financieros	-1,0	2,6	0,6	3,2	1,8	-0,6	-0,0	-2,5
Servicios empresariales	1,1	4,2	3,4	4,1	5,7	2,2	0,1	0,5
Servicios de vivienda e inmobiliarios	-0,3	3,8	2,9	0,5	4,1	2,1	0,8	1,5
Servicios personales (2)	7,9	11,7	16,5	-6,4	6,5	7,9	4,3	-2,0
Administración pública	0,9	0,5	1,4	0,5	0,3	-0,7	-0,4	0,0
PIB a costo de factores	4,0	6,6	3,7	1,3	3,5	1,9	-0,4	0,2
Impuestos sobre los productos	18,2	7,7	4,0	2,3	12,2	0,2	-2,0	-1,9
Producto Interno Bruto	5,3	6,7	3,8	1,4	4,4	1,7	-0,6	-0,0

**CUADRO 2.24**

**Contribución al PIB por clase de actividad económica, trimestral, volumen a precios del año anterior encadenado, desestacionalizado**  
(Contribución porcentual respecto al periodo anterior) (1)(2)

	2020		2021				2022	
	III	IV	I	II	III	IV	I	II
Agropecuario-silvícola	-0,0	0,3	-0,2	0,1	-0,2	0,2	-0,2	0,0
Pesca	-0,0	-0,1	0,1	-0,0	-0,0	-0,0	0,0	0,0
Minería	0,2	-0,3	0,0	0,4	-0,6	0,1	-0,5	0,4
Minería del cobre	0,2	-0,3	0,0	0,3	-0,6	0,1	-0,5	0,4
Otras actividades mineras	-0,0	0,0	0,0	0,1	0,0	0,0	0,1	-0,0
Industria Manufacturera	0,7	0,5	0,2	0,1	0,2	-0,2	-0,1	-0,0
Alimentos	0,0	0,1	0,0	0,0	-0,0	0,0	-0,0	0,1
Bebidas y tabaco	0,2	0,1	0,0	0,1	0,1	-0,1	-0,0	-0,0
Textil, prendas de vestir, cuero y calzado	0,0	0,0	-0,0	0,0	0,0	-0,0	-0,0	0,0
Maderas y muebles	0,1	0,0	0,0	0,0	-0,0	-0,0	-0,0	-0,0
Celulosa, papel e imprentas	0,0	0,0	-0,0	0,0	0,0	0,0	-0,0	-0,0
Química, petróleo, caucho y plástico	0,1	0,1	0,0	-0,0	0,0	-0,0	-0,0	-0,0
Minerales no metálicos y metálica básica	0,1	0,1	0,0	0,0	-0,0	-0,0	-0,0	-0,0
Productos metálicos, maq., eq. y resto	0,1	0,1	0,1	0,1	0,1	-0,0	0,0	-0,0
Electricidad, gas, agua y gestión de desechos	0,3	0,1	-0,2	0,2	-0,1	0,1	-0,0	-0,0
Construcción	-0,7	1,2	0,5	0,1	0,2	-0,1	-0,1	0,1
Comercio	1,8	0,9	0,2	0,6	0,7	-0,2	-0,3	-0,2
Restaurantes y hoteles	0,3	0,4	0,0	0,0	0,5	0,1	-0,1	0,0
Transporte	0,2	0,8	0,1	-0,2	0,7	0,3	0,3	-0,0
Comunicaciones y servicios de información	0,1	0,1	0,0	0,1	0,0	0,1	0,1	0,0
Servicios financieros	-0,1	0,1	0,0	0,1	0,1	-0,0	-0,0	-0,1
Servicios empresariales	0,1	0,4	0,3	0,4	0,5	0,2	-0,0	0,0
Servicios de vivienda e inmobiliarios	-0,0	0,3	0,2	0,0	0,3	0,2	0,0	0,1
Servicios personales (3)	0,8	1,3	2,0	-0,9	0,8	1,0	0,4	-0,3
Administración pública	0,1	0,0	0,1	0,0	0,0	-0,0	-0,0	0,0
Impuestos sobre los productos	1,7	0,8	0,4	0,2	1,3	0,0	-0,2	-0,2
PIB	5,3	6,7	3,8	1,4	4,4	1,7	-0,6	-0,0

**CUADRO 2.25****Producto interno bruto por clase de actividad económica, anual, volumen a precios del año anterior encadenado (1)**

(Miles de millones de pesos encadenados) (2)(3)

	2018	2019	2020	2021
Agropecuario-silvícola	6.050	5.992	6.075	6.192
Pesca	1.390	1.398	1.196	1.257
Minería	16.825	16.206	16.581	16.474
Minería del cobre	14.972	14.386	14.582	14.260
Otras actividades mineras	1.854	1.819	2.000	2.276
Industria manufacturera	18.194	17.936	17.347	18.794
Alimentos	5.286	5.200	5.256	5.339
Bebidas y tabaco	1.780	1.665	1.520	1.926
Textil, prendas de vestir, cuero y calzado	291	283	256	346
Maderas y muebles	1.220	1.146	1.043	1.125
Celulosa, papel e imprentas	1.917	1.841	1.762	1.878
Química, petróleo, caucho y plástico	3.417	3.584	3.430	3.519
Minerales no metálicos y metálica básica	1.019	1.071	1.004	1.170
Productos metálicos, maq. y eq. y otros	3.265	3.144	3.068	3.437
Electricidad, gas, agua y gestión de desechos	5.508	5.547	5.454	5.515
Construcción	12.252	12.802	11.255	12.782
Comercio	17.494	17.358	16.708	20.483
Restaurantes y hoteles	4.036	4.109	2.536	3.396
Transporte	10.754	10.819	9.253	10.445
Comunicaciones y servicios de información	5.274	5.534	5.825	6.346
Servicios financieros	8.373	8.847	9.182	9.683
Servicios empresariales	17.148	17.975	17.257	19.150
Servicios de vivienda e inmobiliarios	14.630	14.861	14.406	15.447
Servicios personales (4)	23.063	22.857	19.030	23.288
Administración pública	9.101	9.329	9.626	9.860
PIB a costo de factores	170.094	171.570	161.423	178.493
Impuestos sobre los productos	19.341	19.325	18.058	21.977
PIB	189.435	190.895	179.482	200.425

**CUADRO 2.26****Variación del PIB por clase de actividad económica, anual, volumen a precios del año anterior encadenado (1)**

(Variación porcentual respecto de igual período del año anterior)

	2018	2019	2020	2021
Agropecuario-silvícola	2,9	-1,0	1,4	1,9
Pesca	7,1	0,6	-14,5	5,1
Minería	6,0	-3,7	2,3	-0,6
Minería del cobre	6,4	-3,9	1,4	-2,2
Otras actividades mineras	2,6	-1,9	10,0	13,8
Industria manufacturera	5,2	-1,4	-3,3	8,3
Alimentos	6,2	-1,6	1,1	1,6
Bebidas y tabaco	28,4	-6,5	-8,7	26,7
Textil, prendas de vestir, cuero y calzado	-4,3	-2,6	-9,7	35,0
Maderas y muebles	4,4	-6,1	-9,1	7,9
Celulosa, papel e imprentas	-1,4	-3,9	-4,3	6,6
Química, petróleo, caucho y plástico	1,8	4,9	-4,3	2,6
Minerales no metálicos y metálica básica	9,4	5,2	-6,2	16,5
Productos metálicos, maq y eq. y otros	1,3	-3,7	-2,4	12,0
Electricidad, gas, agua y gestión de desechos	3,0	0,7	-1,7	1,1
Construcción	4,7	4,5	-12,1	13,6
Comercio	3,4	-0,8	-3,7	22,6
Restaurantes y hoteles	4,3	1,8	-38,3	33,9
Transporte	0,3	0,6	-14,5	12,9
Comunicaciones y servicios de información	5,5	4,9	5,3	8,9
Servicios financieros	7,4	5,7	3,8	5,5
Servicios empresariales	2,9	4,8	-4,0	11,0
Servicios de vivienda e inmobiliarios	3,5	1,6	-3,1	7,2
Servicios personales (2)	4,8	-0,9	-16,7	22,4
Administración pública	1,2	2,5	3,2	2,4
PIB a costo de factores	4,0	0,9	-5,9	10,6
Impuestos sobre los productos	3,6	-0,1	-6,6	21,7
PIB	4,0	0,8	-6,0	11,7

**CUADRO 2.27****Contribución al PIB por clase de actividad económica, anual, volumen a precios del año anterior encadenado (1)**

(Contribución porcentual respecto de igual período del año anterior)

	2018	2019	2020	2021
Agropecuario-silvícola	0,1	-0,0	0,0	0,1
Pesca	0,1	0,0	-0,1	0,0
Minería	0,5	-0,3	0,2	-0,1
Minería del cobre	0,5	-0,3	0,1	-0,2
Otras actividades mineras	0,0	-0,0	0,1	0,2
Industria manufacturera	0,5	-0,1	-0,3	0,7
Alimentos	0,2	-0,0	0,0	0,0
Bebidas y tabaco	0,2	-0,1	-0,1	0,2
Textil, prendas de vestir, cuero y calzado	-0,0	-0,0	-0,0	0,0
Maderas y muebles	0,0	-0,0	-0,1	0,0
Celulosa, papel e imprentas	-0,0	-0,0	-0,0	0,0
Química, petróleo, caucho y plástico	0,0	0,1	-0,1	0,0
Minerales no metálicos y metálica básica	0,0	0,0	-0,0	0,1
Productos metálicos, maq. y equipos y otros	0,0	-0,1	-0,0	0,2
Electricidad, gas, agua y gestión de desechos	0,1	0,0	-0,1	0,0
Construcción	0,3	0,3	-0,8	0,8
Comercio	0,3	-0,1	-0,3	2,0
Restaurantes y hoteles	0,1	0,0	-0,8	0,4
Transporte	0,0	0,0	-0,8	0,7
Comunicaciones y servicios de información	0,2	0,1	0,1	0,2
Servicios financieros	0,3	0,2	0,2	0,2
Servicios empresariales	0,3	0,4	-0,4	1,0
Servicios de vivienda e inmobiliarios	0,3	0,1	-0,2	0,5
Servicios personales (2)	0,6	-0,1	-2,1	2,7
Administración pública	0,1	0,1	0,2	0,1
PIB a costo de factores	3,6	0,8	-5,3	9,5
Impuestos sobre los productos	0,4	-0,0	-0,7	2,1
PIB	4,0	0,8	-6,0	11,7



**CUADRO 2.28**  
**Producto-ingreso, precios corrientes (1)**

(Miles de millones de pesos)

	PIB	Ingreso de factores recibidos del resto del mundo	Ingreso de factores pagados al resto del mundo	Producto nacional bruto	Transferencias corrientes recibidas del resto del mundo	Transferencias corrientes pagadas al resto del mundo
2018	189.435	6.415	14.179	181.670	3.425	2.197
2019	195.816	7.777	15.110	188.483	3.293	2.559
2020	200.344	3.884	16.484	187.744	3.390	3.280
2021	240.633	7.257	21.235	226.655	3.846	4.066
2020 III	47.226	816	3.745	44.298	991	896
IV	56.708	922	4.390	53.241	707	1.068
2021 I	55.678	1.251	4.355	52.574	702	842
II	57.768	1.655	5.244	54.179	881	1.047
III	60.085	1.941	5.401	56.625	1.114	1.101
IV	67.103	2.409	6.235	63.277	1.149	1.075
2022 I	64.009	2.859	5.586	61.282	1.010	945
II	65.048	2.972	6.391	61.629	1.669	926

**CUADRO 2.28**  
**Producto-ingreso, precios corrientes (continuación)**

(Miles de millones de pesos)

	Ingreso nacional bruto disponible	Ahorro nacional bruto	Ahorro externo	Formación bruta de capital	Formación bruta de capital fijo
2018	182.899	37.194	8.655	45.849	43.664
2019	189.218	38.821	10.240	49.061	48.079
2020	187.854	39.995	3.348	43.343	46.097
2021	226.436	45.174	15.763	60.937	57.669
2020 III	44.393	8.491	1.193	9.684	10.607
IV	52.879	9.780	811	10.590	12.809
2021 I	52.434	12.283	1.940	14.222	12.760
II	54.013	10.810	2.296	13.105	12.632
III	56.638	10.180	5.299	15.479	14.868
IV	63.351	11.901	6.229	18.130	17.409
2022 I	61.348	12.830	4.657	17.488	15.539
II	62.373	11.715	5.517	17.232	15.750



**CUADRO 2.29**  
**Ingreso nacional bruto disponible, volumen a precios del año anterior encadenado (1)**

(Miles de millones de pesos encadenados) (2)(3)(4)

	PIB	Ingreso de factores recibidos del resto del mundo	Ingreso de factores pagados al resto del mundo	Producto nacional bruto		Transferencias corrientes recibidas del resto del mundo	Transferencias corrientes pagadas al resto del mundo
				Nivel	Variación interanual		
2018	189.435	6.415	14.179	181.670	3,8	3.425	2.197
2019	190.895	7.556	14.666	183.785	1,2	3.193	2.476
2020	179.482	3.572	15.146	167.889	-8,6	3.116	3.005
2021	200.425	6.397	18.732	188.051	12,0	3.391	3.579
2020 III	42.400	761	3.489	39.667	-11,9	923	833
IV	48.987	838	3.986	45.834	-2,2	641	967
2021 I	46.811	1.108	3.854	44.053	-0,3	622	743
II	49.073	1.503	4.758	45.814	19,9	800	947
III	49.676	1.709	4.750	46.625	17,5	980	966
IV	54.865	2.077	5.370	51.558	12,5	990	923
2022 I	50.278	2.346	4.587	47.977	8,9	829	774
II	51.704	2.431	5.230	48.872	6,7	1.365	756

**CUADRO 2.29**  
**Ingreso nacional bruto disponible, volumen a precios del año anterior encadenado (continuación) (1)**

(Miles de millones de pesos encadenados) (2)(3)(4)

	Ingreso nacional bruto disponible		Ingreso nacional bruto disponible real		Gasto interno bruto	
	Nivel	Variación interanual	Nivel	Variación interanual	Nivel	Variación interanual
2018	182.899	4,0	182.899	3,2	191.555	5,0
2019	184.501	0,9	183.590	0,4	193.417	1,0
2020	167.996	-8,9	171.599	-6,5	175.498	-9,3
2021	187.866	11,8	198.823	15,9	213.377	21,6
2020 III	39.756	-12,0	41.157	-8,2	42.439	-11,3
IV	45.505	-3,0	47.568	2,3	48.702	-1,3
2021 I	43.934	-1,0	46.079	4,9	48.059	5,7
II	45.670	19,1	48.556	24,7	51.038	31,3
III	46.638	17,3	49.655	20,6	54.420	28,2
IV	51.623	13,4	54.533	14,6	59.860	22,9
2022 I	48.026	9,3	50.264	9,1	54.129	12,6
II	49.443	8,3	51.191	5,4	55.489	8,7



**CUADRO 2.30****Participación de los principales agregados macroeconómicos en el producto interno bruto, anuales, precios corrientes (1)**

(Porcentaje sobre el PIB)

	2018	2019	2020	2021
PIB	100,0	100,0	100,0	100,0
Ingreso de factores recibidos del resto del mundo	3,4	4,0	1,9	3,0
Ingreso de factores pagados al resto del mundo	7,5	7,7	8,2	8,8
Producto nacional bruto	95,9	96,3	93,7	94,2
Transferencias corrientes recibidas del resto del mundo	1,8	1,7	1,7	1,6
Transferencias corrientes pagadas al resto del mundo	1,2	1,3	1,6	1,7
Ingreso nacional bruto disponible	96,5	96,6	93,8	94,1
Consumo total	76,9	76,8	73,8	75,3
Ahorro nacional bruto	19,6	19,8	20,0	18,8
Ahorro externo (excedente de la Nación en cta.cte.)	4,6	5,2	1,7	6,6
Formación bruta de capital	24,2	25,1	21,6	25,3
Formación bruta de capital fijo	23,0	24,6	23,0	24,0

## **Cuentas Nacionales por Sector Institucional**

**CUADRO 2.31****Ratios. Operaciones no financieras, operaciones financieras y balances financieros(1)**

	2018	2019	2020	2021	2021 III	IV	2022 I	II
<b>Economía nacional (porcentaje sobre el PIB)</b>								
Ahorro bruto	19,6	19,8	20,0	18,8	18,7	18,8	18,4	18,2
Capacidad/Necesidad de financiamiento	-4,6	-4,8	-1,7	-6,6	-4,5	-6,6	-7,4	-8,5
Activos financieros netos	-22,0	-16,6	-10,8	-5,5	-6,9	-5,5	-11,9	-10,2
Formación bruta de capital	24,2	25,1	21,6	25,3	23,2	25,3	25,8	26,7
<b>Hogares (porcentaje sobre el PIB)</b>								
Ahorro bruto	6,1	8,1	7,7	3,9	3,5	3,9	2,3	0,2
Capacidad/Necesidad de financiamiento	3,0	5,1	5,3	1,5	1,2	1,5	-0,2	-2,4
Activos financieros netos	132,6	145,8	148,1	129,1	131,5	129,1	119,8	120,4
Deuda	48,7	51,1	50,9	47,1	47,3	47,1	46,9	47,5
<b>Empresas no financieras (porcentaje sobre el PIB)</b>								
Ahorro bruto	10,5	9,9	13,8	14,7	15,4	14,7	14,7	12,4
Formación bruta de capital	17,9	18,0	15,7	19,4	17,4	19,4	20,1	20,9
Capacidad/Necesidad de financiamiento	-6,9	-7,1	-1,5	-4,3	-1,7	-4,3	-5,1	-8,1
Activos financieros netos	-143,6	-149,8	-140,0	-119,5	-124,5	-119,5	-116,5	-120,5
Deuda	101,4	108,6	113,2	106,4	106,8	106,4	100,7	107,8
<b>Sociedades financieras (porcentaje sobre el PIB)</b>								
Ahorro bruto	1,1	1,6	2,5	4,4	3,8	4,4	4,5	4,9
Capacidad/Necesidad de financiamiento	0,7	0,8	2,0	3,6	3,2	3,6	3,9	4,2
Préstamos	94,2	100,3	111,2	103,7	105,3	103,7	101,6	103,3
Deuda	126,3	138,3	161,6	149,6	155,3	149,6	142,9	144,0
<b>Gobierno (porcentaje sobre el PIB)</b>								
Ahorro bruto	2,0	0,1	-4,1	-4,2	-4,0	-4,2	-3,1	0,7
Capacidad/Necesidad de financiamiento	-1,4	-3,6	-7,5	-7,4	-7,2	-7,4	-6,0	-2,1
Activos financieros netos	-3,8	-7,9	-13,0	-11,6	-9,7	-11,6	-11,3	-6,6
Deuda	27,6	33,0	38,5	35,8	35,3	35,8	34,6	35,8

**CUADRO 2.32****Economía Nacional. Operaciones no financieras, operaciones financieras y balances financieros (1)**

(Miles de millones de pesos)

	2018	2019	2020	2021	2021 III	IV	2022 I	II
<b>Operaciones no financieras</b>								
Rentas de la producción (2)	167.248	173.173	177.485	212.437	52.825	59.036	56.554	57.392
Rentas de la propiedad netas (3)	-7.408	-6.873	-12.043	-13.453	-3.329	-3.683	-2.565	-3.248
Impuestos netos de subvenciones	21.831	22.183	22.302	27.671	7.129	7.924	7.294	7.486
Transferencias corrientes netas	1.229	734	110	-219	13	74	65	743
<b>Ingreso disponible bruto</b>	<b>182.899</b>	<b>189.218</b>	<b>187.854</b>	<b>226.436</b>	<b>56.638</b>	<b>63.351</b>	<b>61.348</b>	<b>62.373</b>
Consumo final efectivo (menos)	145.706	150.397	147.859	181.262	46.458	51.450	48.517	50.657
<b>Ahorro bruto</b>	<b>37.194</b>	<b>38.821</b>	<b>39.995</b>	<b>45.174</b>	<b>10.180</b>	<b>11.901</b>	<b>12.830</b>	<b>11.715</b>
Transferencias netas de capital	26	773	1	2	0	1	1	1
Formación bruta de capital (menos)	45.849	49.061	43.343	60.937	15.479	18.130	17.488	17.232
<b>Capacidad/Necesidad de financiamiento</b>	<b>-8.629</b>	<b>-9.467</b>	<b>-3.347</b>	<b>-15.762</b>	<b>-5.298</b>	<b>-6.228</b>	<b>-4.657</b>	<b>-5.516</b>
<b>Operaciones financieras</b>								
<b>Adquisición neta de activos financieros</b>	<b>56.358</b>	<b>97.149</b>	<b>54.683</b>	<b>93.585</b>	<b>38.900</b>	<b>9.034</b>	<b>18.821</b>	<b>22.078</b>
Efectivo y depósitos	7.556	16.569	32.893	3.221	6.807	-14.143	14.112	-20.133
Títulos	4.676	6.024	10.945	18.007	5.215	1.301	-11.640	27.189
Derivados (4)	591	1.108	2.045	34	174	290	526	206
Préstamos	14.094	18.214	31.441	27.273	5.768	6.613	6.630	8.626
Acciones y otras participaciones	17.970	20.026	-1.175	24.432	8.886	10.132	-479	1.101
Fondos de pensiones y seguros	10.302	11.281	-13.401	-8.029	310	1.561	1.525	3.013
Otras cuentas (5)	1.167	23.928	-8.066	28.646	11.741	3.280	8.147	2.076
<b>Pasivos netos contraídos</b>	<b>64.987</b>	<b>106.616</b>	<b>58.030</b>	<b>109.346</b>	<b>44.198</b>	<b>15.262</b>	<b>23.477</b>	<b>27.595</b>
Efectivo y depósitos	8.003	14.762	30.603	-2.628	-2.688	-7.073	16.600	-19.181
Títulos	10.128	14.563	22.250	40.128	17.453	6.639	-10.769	23.282
Préstamos	18.410	22.089	28.553	32.231	9.901	7.532	8.221	12.412
Acciones y otras participaciones	15.233	20.054	1.094	20.825	7.094	3.759	260	5.899
Fondos de pensiones y seguros	10.302	11.281	-13.401	-8.029	310	1.561	1.525	3.013
Otras cuentas	2.911	23.867	-11.070	26.818	12.129	2.845	7.641	2.170
<b>Capacidad/Necesidad de financiamiento</b>	<b>-8.629</b>	<b>-9.467</b>	<b>-3.347</b>	<b>-15.762</b>	<b>-5.298</b>	<b>-6.228</b>	<b>-4.657</b>	<b>-5.516</b>
<b>Balances financieros</b>								
<b>Activos Financieros Netos</b>	<b>-41.743</b>	<b>-32.528</b>	<b>-21.610</b>	<b>-13.184</b>	<b>-15.971</b>	<b>-13.184</b>	<b>-29.622</b>	<b>-26.241</b>
<b>Activos</b>	<b>1.376.446</b>	<b>1.536.213</b>	<b>1.602.747</b>	<b>1.749.302</b>	<b>1.709.237</b>	<b>1.749.302</b>	<b>1.737.312</b>	<b>1.814.809</b>
Efectivo y depósitos	153.831	171.962	203.206	216.191	226.886	216.191	225.466	213.391
Títulos	172.666	195.807	216.751	228.371	221.732	228.371	214.847	255.840
Derivados (4)	388	20	1.038	-733	-545	-733	-310	-52
Préstamos	194.052	212.785	241.570	273.253	265.012	273.253	276.208	290.568
Acciones y otras participaciones	506.381	542.082	538.961	610.858	587.404	610.858	595.234	620.806
Fondos de pensiones y seguros	181.237	211.745	203.738	198.648	191.744	198.648	193.380	203.145
Otras cuentas (5)	167.890	201.812	197.484	222.712	217.005	222.712	232.488	231.112
<b>Pasivos</b>	<b>1.418.189</b>	<b>1.568.741</b>	<b>1.624.356</b>	<b>1.762.485</b>	<b>1.725.208</b>	<b>1.762.485</b>	<b>1.766.934</b>	<b>1.841.050</b>
Efectivo y depósitos	139.742	155.322	184.766	186.987	192.382	186.987	200.903	185.880
Títulos	169.748	202.065	231.273	262.800	250.686	262.800	244.125	276.981
Préstamos	253.036	279.008	302.471	348.977	335.943	348.977	348.125	377.759
Acciones y otras participaciones	507.178	521.383	508.516	547.360	541.243	547.360	553.049	572.352
Fondos de pensiones y seguros	181.237	211.745	203.738	198.648	191.744	198.648	193.380	203.145
Otras cuentas	167.248	199.219	193.591	217.715	213.210	217.715	227.351	224.933



**CUADRO 2.33**  
**Hogares e IPSFL. Operaciones no financieras, operaciones financieras y balances financieros (1)**  
 (Miles de millones de pesos)

	2018	2019	2020	2021	2021 III	IV	2022 I	II
<b>Operaciones no financieras</b>								
Rentas de la producción (remuneración, ingreso mixto y excedente bruto)	100.387	106.030	102.132	112.782	28.222	29.495	30.822	31.028
Rentas de la propiedad netas (2)	25.410	27.152	21.227	21.461	5.030	6.247	6.149	7.014
Impuestos netos de subvenciones	-3.239	-3.458	-3.485	-3.937	-847	-750	-1.561	-1.395
Prestaciones sociales netas de cotizaciones	-2.948	-3.665	20.068	15.529	1.639	1.205	757	330
Transferencias corrientes netas	1.670	1.620	4.966	18.635	6.873	6.185	249	552
<b>Ingreso disponible bruto</b>	<b>121.280</b>	<b>127.679</b>	<b>144.909</b>	<b>164.470</b>	<b>40.917</b>	<b>42.381</b>	<b>36.416</b>	<b>37.528</b>
<b>Ingreso disponible neto de liberación de activos previsionales</b>	<b>121.280</b>	<b>127.679</b>	<b>123.053</b>	<b>147.630</b>	<b>39.268</b>	<b>41.082</b>	<b>35.825</b>	<b>36.903</b>
Transferencias sociales en especie (salud, educación y otros)	16.409	17.670	19.221	20.718	5.088	5.634	5.357	5.625
<b>Ingreso disponible bruto ajustado</b>	<b>137.689</b>	<b>145.350</b>	<b>164.130</b>	<b>185.188</b>	<b>46.005</b>	<b>48.016</b>	<b>41.773</b>	<b>43.153</b>
Consumo final efectivo (menos)	133.972	138.254	134.954	167.420	43.138	47.308	45.230	47.172
Variación neta en los fondos de pensiones (3)	7.787	8.749	-13.758	-8.291	-8	932	-13.758	2.099
<b>Ahorro bruto</b>	<b>11.505</b>	<b>15.844</b>	<b>15.418</b>	<b>9.477</b>	<b>2.858</b>	<b>1.640</b>	<b>-2.119</b>	<b>-1.919</b>
Transferencias netas de capital	1.432	1.757	1.662	1.755	433	485	195	518
Formación bruta de capital (menos)	7.185	7.567	6.381	7.612	1.920	2.337	1.904	2.053
<b>Capacidad/Necesidad de financiamiento</b>	<b>5.752</b>	<b>10.033</b>	<b>10.699</b>	<b>3.620</b>	<b>1.371</b>	<b>-213</b>	<b>-3.828</b>	<b>-3.454</b>
<b>Operaciones financieras</b>								
<b>Adquisición neta de activos financieros</b>	<b>15.931</b>	<b>19.450</b>	<b>13.809</b>	<b>15.661</b>	<b>4.334</b>	<b>4.309</b>	<b>-317</b>	<b>1.560</b>
Efectivo y depósitos	3.027	3.419	22.543	15.569	2.573	1.535	-2.977	-1.506
Títulos	19	131	355	216	58	100	133	80
Acciones y otras participaciones	2.600	4.393	3.814	7.469	1.584	1.335	318	1.993
Fondos de pensiones y seguros	10.178	11.117	-13.282	-7.959	264	1.482	1.481	2.985
Otras cuentas (4)	107	391	378	366	-144	-143	730	-1.992
<b>Pasivos netos contraídos</b>	<b>10.179</b>	<b>9.417</b>	<b>3.110</b>	<b>12.041</b>	<b>2.963</b>	<b>4.522</b>	<b>3.512</b>	<b>5.015</b>
Préstamos	9.304	8.558	4.074	11.019	2.572	3.877	3.032	4.639
Otras cuentas	875	859	-964	1.022	391	645	480	375
<b>Capacidad/Necesidad de financiamiento</b>	<b>5.752</b>	<b>10.033</b>	<b>10.699</b>	<b>3.620</b>	<b>1.371</b>	<b>-213</b>	<b>-3.828</b>	<b>-3.454</b>
<b>Balances financieros</b>								
<b>Activos Financieros Netos</b>	<b>251.143</b>	<b>285.472</b>	<b>296.699</b>	<b>310.578</b>	<b>302.726</b>	<b>310.578</b>	<b>298.322</b>	<b>308.470</b>
<b>Activos</b>	<b>343.304</b>	<b>385.518</b>	<b>398.760</b>	<b>424.029</b>	<b>411.718</b>	<b>424.029</b>	<b>414.999</b>	<b>430.205</b>
Efectivo y depósitos	43.348	46.977	69.297	85.820	83.958	85.820	82.320	81.755
Títulos	316	475	779	1.166	1.005	1.166	1.208	1.499
Acciones y otras participaciones	119.452	127.280	125.411	138.327	134.922	138.327	137.868	143.708
Fondos de pensiones y seguros	178.966	209.103	201.140	196.037	189.287	196.037	190.769	200.402
Otras cuentas (4)	1.223	1.683	2.133	2.680	2.546	2.680	2.834	2.841
<b>Pasivos</b>	<b>92.161</b>	<b>100.047</b>	<b>102.061</b>	<b>113.452</b>	<b>108.992</b>	<b>113.452</b>	<b>116.678</b>	<b>121.735</b>
Préstamos	86.848	94.094	97.147	107.608	103.842	107.608	110.451	114.924
Otras cuentas	5.312	5.953	4.914	5.844	5.150	5.844	6.226	6.810
<b>MEMORANDO: Información sobre ahorro de hogares</b>								
Ahorro previsional	11.677	12.620	11.080	11.242	2.487	3.089	2.959	3.921
Ahorro no previsional	-172	3.224	4.338	-1.765	372	-1.450	-5.078	-5.840
<b>Ahorro total</b>	<b>11.505</b>	<b>15.844</b>	<b>15.418</b>	<b>9.477</b>	<b>2.858</b>	<b>1.640</b>	<b>-2.119</b>	<b>-1.919</b>

**CUADRO 2.34****Empresas no financieras. Operaciones no financieras, operaciones financieras y balances financieros (1)**

(Miles de millones de pesos)

	2018	2019	2020	2021	2021 III	IV	2022 I	II
<b>Operaciones no financieras</b>								
Rentas de la producción (excedente bruto)	61.867	62.457	69.583	92.822	22.829	27.666	23.946	24.645
Rentas de la propiedad netas (2)	-454	-110	-3.930	3.288	461	3.915	-367	3.133
<b>Ingreso empresarial bruto</b>	<b>61.414</b>	<b>62.347</b>	<b>65.653</b>	<b>96.110</b>	<b>23.290</b>	<b>31.581</b>	<b>23.578</b>	<b>27.778</b>
Rentas distribuidas y utilidades reinvertidas (menos)	33.089	35.882	32.236	48.001	11.723	18.307	10.213	16.422
Impuestos netos de subvenciones	-8.089	-7.812	-6.416	-12.651	-2.511	-5.228	-3.219	-7.588
Transferencias corrientes netas	-409	827	719	-95	1.187	206	-211	-413
<b>Ahorro bruto</b>	<b>19.826</b>	<b>19.479</b>	<b>27.719</b>	<b>35.362</b>	<b>10.243</b>	<b>8.252</b>	<b>9.935</b>	<b>3.355</b>
Transferencias netas de capital	902	1.801	746	876	198	307	218	231
Formación bruta de capital (menos)	33.821	35.206	31.474	46.620	12.026	13.321	14.716	13.534
<b>Capacidad/Necesidad de financiamiento</b>	<b>-13.093</b>	<b>-13.925</b>	<b>-3.009</b>	<b>-10.382</b>	<b>-1.585</b>	<b>-4.762</b>	<b>-4.563</b>	<b>-9.948</b>
<b>Operaciones financieras</b>								
<b>Adquisición neta de activos financieros</b>	<b>-4.787</b>	<b>19.513</b>	<b>5.796</b>	<b>24.319</b>	<b>15.124</b>	<b>5.290</b>	<b>11.150</b>	<b>2.519</b>
Efectivo y depósitos	1.158	-1.673	5.092	4.006	3.676	-2.650	-841	-2.535
Títulos	-1.173	38	2.596	-4.596	-2.317	-2.839	534	1.675
Derivados (3)	501	-770	1.810	1.104	-38	503	901	-510
Préstamos	-2.973	-318	1.949	1.124	439	311	377	-329
Acciones y otras participaciones	3.400	4.232	-592	10.327	4.180	9.007	5.988	1.332
Fondos de pensiones y seguros	39	58	-45	61	34	47	25	11
Otras cuentas (4)	-5.741	17.946	-5.015	12.294	9.151	911	4.166	2.875
<b>Pasivos netos contraídos</b>	<b>8.306</b>	<b>33.439</b>	<b>8.804</b>	<b>34.702</b>	<b>16.710</b>	<b>10.051</b>	<b>15.713</b>	<b>12.467</b>
Títulos	2.438	3.957	5.289	3.109	2.566	323	1.175	963
Préstamos	4.574	9.123	11.034	6.957	2.510	1.795	6.027	4.091
Acciones y otras participaciones	6.118	4.926	-1.829	5.802	2.879	2.551	4.576	1.971
Acciones cotizadas	1.229	3.357	1	54	12	19	0	10
Acciones no cotizadas y otras participaciones	4.889	1.569	-1.830	5.748	2.867	2.532	4.576	1.962
Otras cuentas	-4.823	15.433	-5.689	18.834	8.755	5.383	3.935	5.442
<b>Capacidad/Necesidad de financiamiento</b>	<b>-13.093</b>	<b>-13.925</b>	<b>-3.009</b>	<b>-10.382</b>	<b>-1.585</b>	<b>-4.762</b>	<b>-4.563</b>	<b>-9.948</b>
<b>Balances financieros</b>								
<b>Activos Financieros Netos</b>	<b>-272.098</b>	<b>-293.255</b>	<b>-280.436</b>	<b>-287.583</b>	<b>-286.699</b>	<b>-287.583</b>	<b>-290.158</b>	<b>-308.672</b>
<b>Activos</b>	<b>291.318</b>	<b>317.459</b>	<b>328.912</b>	<b>363.253</b>	<b>349.866</b>	<b>363.253</b>	<b>372.337</b>	<b>380.661</b>
Efectivo y depósitos	39.924	39.126	42.958	51.420	52.566	51.420	48.118	49.456
Títulos	9.140	10.587	13.375	9.969	12.577	9.969	12.126	15.764
Derivados (3)	-533	-1.407	-512	79	-205	79	745	932
Préstamos	9.775	10.137	11.419	14.889	13.774	14.889	14.156	16.173
Acciones y otras participaciones	138.162	140.133	144.561	162.858	151.768	162.858	167.357	172.071
Fondos de pensiones y seguros	635	711	684	791	722	791	835	882
Otras cuentas (4)	94.214	118.172	116.428	123.247	118.664	123.247	129.000	125.384
<b>Pasivos</b>	<b>563.416</b>	<b>610.714</b>	<b>609.348</b>	<b>650.836</b>	<b>636.565</b>	<b>650.836</b>	<b>662.495</b>	<b>689.333</b>
Títulos	46.721	56.113	63.263	67.960	65.728	67.960	63.519	68.145
Préstamos	137.512	150.616	157.378	177.124	170.554	177.124	177.199	196.670
Acciones y otras participaciones	280.163	284.349	274.081	280.610	279.080	280.610	291.046	296.370
Acciones cotizadas	114.963	107.255	104.221	95.463	99.092	95.463	101.342	98.254
Acciones no cotizadas y otras participaciones	165.200	177.094	169.860	185.147	179.989	185.147	189.704	198.117
Otras cuentas	99.020	119.636	114.626	125.141	121.203	125.141	130.731	128.149
De las cuales: Con el exterior	4.221	1.860	2.051	6.377	5.272	6.377	5.342	7.303
Factoring y securitizadoras	3.710	4.051	4.038	4.688	4.342	4.688	4.716	4.060

**CUADRO 2.35****Gobierno general. Operaciones no financieras, operaciones financieras y balances financieros (1)(2)**

(Miles de millones de pesos)

	2018	2019	2020	2021	2021 III	IV	2022 I	II
<b>Operaciones no financieras</b>								
Rentas de la producción (consumo de capital fijo)	2.075	2.258	2.450	2.469	593	717	604	625
Rentas de la propiedad netas (3)	161	-245	119	1.772	691	915	7	565
Impuestos netos de subvenciones	34.574	34.864	33.213	45.959	10.985	14.275	12.491	17.015
Prestaciones sociales netas de cotizaciones	-4.839	-5.083	-6.310	-7.238	-1.631	-2.137	-2.095	-2.429
Transferencias corrientes netas	-90	-1.703	-5.466	-18.612	-8.015	-6.261	83	706
<b>Ingreso disponible bruto</b>	<b>31.881</b>	<b>30.090</b>	<b>24.006</b>	<b>24.349</b>	<b>2.624</b>	<b>7.509</b>	<b>11.091</b>	<b>16.482</b>
Transferencias sociales en especie (salud, educación y otros) (menos)	16.409	17.670	19.221	20.718	5.088	5.634	5.357	5.625
<b>Ingreso disponible bruto ajustado</b>	<b>15.472</b>	<b>12.420</b>	<b>4.785</b>	<b>3.631</b>	<b>-2.463</b>	<b>1.874</b>	<b>5.734</b>	<b>10.857</b>
Consumo final efectivo (menos)	11.734	12.143	12.905	13.842	3.320	4.142	3.287	3.486
<b>Ahorro bruto</b>	<b>3.738</b>	<b>277</b>	<b>-8.121</b>	<b>-10.210</b>	<b>-5.783</b>	<b>-2.267</b>	<b>2.447</b>	<b>7.371</b>
Transferencias netas de capital	-2.309	-2.721	-2.408	-2.629	-630	-791	-413	-748
Formación bruta de capital (menos)	4.131	4.683	4.432	4.867	1.090	1.907	689	986
<b>Capacidad/Necesidad de financiamiento</b>	<b>-2.702</b>	<b>-7.127</b>	<b>-14.960</b>	<b>-17.707</b>	<b>-7.503</b>	<b>-4.965</b>	<b>1.345</b>	<b>5.637</b>
<b>Operaciones financieras</b>								
<b>Adquisiciones netas de activos financieros</b>	<b>2.741</b>	<b>-285</b>	<b>-4.354</b>	<b>-1.927</b>	<b>1.028</b>	<b>-5.090</b>	<b>3.550</b>	<b>10.408</b>
Efectivo y depósitos	370	538	-1.155	-1.316	1.940	-2.941	-54	3.220
Títulos	-1.208	-2.387	-5.865	-2.540	-558	-37	4.422	5.005
Préstamos	1.213	283	1.176	1.555	-212	34	202	641
Acciones y otras participaciones	769	1.196	-476	-579	302	-346	20	299
Fondos de pensiones y seguros	2	3	-2	3	2	2	1	1
Otras cuentas (4)	1.595	82	1.969	950	-445	-1.802	-1.042	1.243
<b>Pasivos netos contraídos</b>	<b>5.443</b>	<b>6.842</b>	<b>10.606</b>	<b>15.780</b>	<b>8.531</b>	<b>-126</b>	<b>2.205</b>	<b>4.771</b>
Títulos	4.705	5.093	9.974	15.097	7.957	1.888	3.821	4.276
Préstamos	54	92	279	567	1	577	25	-3
Otras cuentas	684	1.658	354	116	574	-2.590	-1.641	499
<b>Capacidad/Necesidad de financiamiento</b>	<b>-2.702</b>	<b>-7.127</b>	<b>-14.960</b>	<b>-17.707</b>	<b>-7.503</b>	<b>-4.965</b>	<b>1.345</b>	<b>5.637</b>
<b>Balances financieros</b>								
<b>Activos Financieros Netos</b>	<b>-7.128</b>	<b>-15.514</b>	<b>-26.087</b>	<b>-27.883</b>	<b>-22.385</b>	<b>-27.883</b>	<b>-28.220</b>	<b>-16.894</b>
<b>Activos</b>	<b>53.536</b>	<b>59.815</b>	<b>62.591</b>	<b>71.926</b>	<b>74.315</b>	<b>71.926</b>	<b>70.379</b>	<b>87.832</b>
Efectivo y depósitos	10.973	11.814	11.160	10.274	13.044	10.274	10.368	13.823
Títulos	14.262	13.154	11.605	10.020	9.711	10.020	13.309	19.524
Préstamos	5.903	6.190	7.365	8.934	8.892	8.934	9.130	9.780
Acciones y otras participaciones	10.882	15.198	16.063	22.789	20.856	22.789	17.916	23.925
Fondos de pensiones y seguros	28	32	30	35	32	35	37	39
Otras cuentas (4)	11.488	13.429	16.368	19.874	21.779	19.874	19.620	20.741
<b>Pasivos</b>	<b>60.664</b>	<b>75.330</b>	<b>88.677</b>	<b>99.810</b>	<b>96.700</b>	<b>99.810</b>	<b>98.599</b>	<b>104.726</b>
Títulos	50.777	63.082	75.215	83.462	79.363	83.462	83.694	88.983
Préstamos	1.455	1.603	1.820	2.622	1.963	2.622	2.501	2.799
Otras cuentas	8.432	10.645	11.643	13.726	15.374	13.726	12.404	12.944
<b>MEMORANDO: Información fondos soberanos</b>								
Fondo de estabilización económica y social, FEES								
Saldo de Operaciones financieras, FEES (5)	-252	-1.775	-3.184	-4.545	-1.884	3	4.858	9
Valor de mercado, FEES	9.836	9.109	6.369	2.089	1.994	2.089	6.414	7.002
Fondo de reserva de pensiones, FRP								
Saldo de Operaciones financieras, FRP (5)	150	177	-1.026	-2.003	28	31	30	480
Valor de mercado, FRP	6.725	8.051	7.224	6.354	5.891	6.354	5.557	6.246
<b>Total saldo de operaciones financieras de fondos soberanos (5)</b>	<b>-102</b>	<b>-1.598</b>	<b>-4.210</b>	<b>-6.547</b>	<b>-1.855</b>	<b>33</b>	<b>4.888</b>	<b>489</b>
<b>Total valor de mercado de fondos soberanos</b>	<b>16.562</b>	<b>17.160</b>	<b>13.593</b>	<b>8.443</b>	<b>7.886</b>	<b>8.443</b>	<b>11.970</b>	<b>13.248</b>

**CUADRO 2.36****Sociedades financieras. Operaciones no financieras, operaciones financieras y balances financieros (1)**

(Miles de millones de pesos)

	2018	2019	2020	2021	2021 III	IV	2022 I	II
<b>Operaciones no financieras</b>								
Rentas de la producción (excedente bruto)	2.919	2.427	3.320	4.365	1.180	1.158	1.182	1.095
Rentas de la propiedad netas (2)	564	2.212	2.777	8.028	2.212	3.547	1.860	2.462
Impuestos netos de subvenciones	-1.415	-1.411	-1.010	-1.699	-498	-373	-418	-546
Prestaciones sociales netas de cotizaciones	7.787	8.749	-13.758	-8.291	-8	932	1.338	2.099
Transferencias corrientes netas	58	-9	-109	-147	-33	-56	-56	-101
<b>Ingreso disponible bruto</b>	<b>9.912</b>	<b>11.969</b>	<b>-8.780</b>	<b>2.254</b>	<b>2.854</b>	<b>5.209</b>	<b>3.906</b>	<b>5.008</b>
Variación neta en los fondos de pensiones (menos) (3)	7.787	8.749	-13.758	-8.291	-8	932	1.338	2.099
<b>Ahorro bruto</b>	<b>2.125</b>	<b>3.220</b>	<b>4.979</b>	<b>10.545</b>	<b>2.862</b>	<b>4.277</b>	<b>2.568</b>	<b>2.909</b>
Transferencias netas de capital	0	-64	0	0	0	0	0	0
Formación bruta de capital (menos)	712	1.604	1.055	1.838	444	566	178	660
<b>Capacida/Necesidad de financiamiento</b>	<b>1.413</b>	<b>1.553</b>	<b>3.923</b>	<b>8.708</b>	<b>2.419</b>	<b>3.711</b>	<b>2.390</b>	<b>2.249</b>
<b>Operaciones financieras</b>								
<b>Adquisición neta de activos financieros</b>	<b>42.472</b>	<b>58.471</b>	<b>39.432</b>	<b>55.531</b>	<b>18.414</b>	<b>4.526</b>	<b>4.438</b>	<b>7.591</b>
Efectivo y depósitos	3.001	14.285	6.414	-15.038	-1.381	-10.086	17.984	-19.312
Títulos	7.038	8.242	13.859	24.927	8.031	4.078	-16.729	20.430
Derivados (4)	90	1.878	234	-1.071	212	-213	-374	716
Préstamos	15.854	18.249	28.316	24.595	5.541	6.267	6.051	8.315
Acciones y otras participaciones	11.201	10.205	-3.921	7.215	2.821	136	-6.805	-2.523
Fondos de pensiones y seguros	84	104	-72	-133	10	30	18	16
Otras cuentas (5)	5.205	5.508	-5.398	15.036	3.179	4.314	4.293	-51
<b>Pasivos netos contraídos</b>	<b>41.059</b>	<b>56.918</b>	<b>35.509</b>	<b>46.823</b>	<b>15.995</b>	<b>815</b>	<b>2.048</b>	<b>5.342</b>
Efectivo y depósitos	8.003	14.762	30.603	-2.628	-2.688	-7.073	16.600	-19.181
Títulos	2.986	5.514	6.988	21.922	6.931	4.428	-15.766	18.043
Préstamos	4.479	4.317	13.166	13.688	4.818	1.283	-863	3.686
Acciones y otras participaciones	9.115	15.128	2.923	15.023	4.215	1.209	-4.316	3.928
Fondos de pensiones y seguros	10.302	11.281	-13.401	-8.029	310	1.561	1.525	3.013
Otras cuentas	6.174	5.917	-4.771	6.846	2.409	-592	4.868	-4.146
<b>Capacida/Necesidad de financiamiento</b>	<b>1.413</b>	<b>1.553</b>	<b>3.923</b>	<b>8.708</b>	<b>2.419</b>	<b>3.711</b>	<b>2.390</b>	<b>2.249</b>
<b>Balances financieros</b>								
<b>Activos Financieros Netos</b>	<b>-13.661</b>	<b>-9.230</b>	<b>-11.787</b>	<b>-8.295</b>	<b>-9.613</b>	<b>-8.295</b>	<b>-9.565</b>	<b>-9.145</b>
<b>Activos</b>	<b>688.288</b>	<b>773.420</b>	<b>812.483</b>	<b>890.093</b>	<b>873.338</b>	<b>890.093</b>	<b>879.597</b>	<b>916.111</b>
Efectivo y depósitos	59.585	74.045	79.792	68.679	77.317	68.679	84.659	68.357
Títulos	148.948	171.590	190.993	207.216	198.439	207.216	188.203	219.052
Derivados(4)	921	1.427	1.550	-812	-340	-812	-1.055	-984
Préstamos	178.373	196.459	222.786	249.431	242.345	249.431	252.922	264.615
Acciones y otras participaciones	237.886	259.471	252.925	286.885	279.858	286.885	272.094	281.103
Fondos de pensiones y seguros	1.609	1.899	1.883	1.785	1.703	1.785	1.739	1.822
Otras cuentas (5)	60.966	68.529	62.554	76.910	74.016	76.910	81.034	82.146
<b>Pasivos</b>	<b>701.948</b>	<b>782.650</b>	<b>824.270</b>	<b>898.389</b>	<b>882.951</b>	<b>898.389</b>	<b>889.162</b>	<b>925.257</b>
Efectivo y depósitos	139.742	155.322	184.766	186.987	192.382	186.987	200.903	185.880
Títulos	72.250	82.870	92.795	111.378	105.595	111.378	96.912	119.853
Préstamos	27.221	32.695	46.127	61.622	59.584	61.622	57.973	63.367
Acciones y otras participaciones	227.014	237.034	234.435	266.750	262.163	266.750	262.003	275.982
Fondos de pensiones y seguros	181.237	211.745	203.738	198.648	191.744	198.648	193.380	203.145
Otras cuentas	54.483	62.984	62.408	73.004	71.484	73.004	77.990	77.030



**CUADRO 2.37****Exposiciones intersectoriales. Dinero legal por sector de contrapartida. Operaciones financieras y balances (1)**

(Miles de millones de pesos)

	2018	2019	2020	2021	2021 III	IV	2022 I	II
<b>Operaciones financieras</b>								
<b>Banco Central, pasivos</b>	<b>505</b>	<b>1.279</b>	<b>4.050</b>	<b>3.863</b>	<b>976</b>	<b>124</b>	<b>-890</b>	<b>-738</b>
Bancos y cooperativas, activos	312	452	-551	815	429	4	616	126
Otros intermediarios y auxiliares financieros, activos	-23	9	3	29	12	1	23	13
Compañías de seguro, activos	3	1	2	2	1	3	-5	0
Gobierno general, activos	67	2	-13	-1	12	-6	41	-24
Empresas no financieras, activos	104	15	117	82	38	30	33	29
Hogares, activos	42	799	4.492	2.936	484	91	-1.597	-884
<b>Resto del mundo, pasivos</b>	<b>-14</b>	<b>-38</b>	<b>-50</b>	<b>89</b>	<b>31</b>	<b>18</b>	<b>-5</b>	<b>95</b>
Banco Central, activos	1	-0	-0	-0	0	-0	-0	-0
Bancos y cooperativas, activos	1	-35	-41	61	19	17	-20	88
Otros intermediarios y auxiliares financieros, activos	-16	-2	-9	29	13	1	15	7
<b>Balances financieros</b>								
<b>Banco Central, pasivos</b>	<b>9.475</b>	<b>10.754</b>	<b>14.804</b>	<b>18.667</b>	<b>18.542</b>	<b>18.667</b>	<b>17.777</b>	<b>17.038</b>
Bancos y cooperativas, activos	2.748	3.200	2.649	3.463	3.459	3.463	4.079	4.205
Otros intermediarios y auxiliares financieros, activos	112	116	113	144	142	144	166	181
Compañías de seguro, activos	35	36	38	40	37	40	35	36
Gobierno general, activos	1.437	1.440	1.426	1.428	1.433	1.428	1.467	1.447
Empresas no financieras, activos	856	871	988	1.070	1.040	1.070	1.103	1.132
Hogares, activos	4.288	5.090	9.590	12.521	12.431	12.521	10.926	10.038
<b>Resto del mundo, pasivos</b>	<b>400</b>	<b>379</b>	<b>319</b>	<b>464</b>	<b>426</b>	<b>464</b>	<b>425</b>	<b>581</b>
Banco Central, activos	1	1	1	1	1	1	1	1
Bancos y cooperativas, activos	314	296	244	360	324	360	306	455
Otros intermediarios y auxiliares financieros, activos	84	82	74	103	102	103	118	125

**CUADRO 2.38****Exposiciones intersectoriales. Depósitos por sector de contrapartida. Operaciones financieras y balances financieros (1)**

(Miles de millones de pesos)

	2018	2019	2020	2021	2021 III	IV	2022 I	II
<b>Operaciones financieras</b>								
<b>Banco Central, pasivos</b>	<b>1.926</b>	<b>562</b>	<b>15.738</b>	<b>-14.103</b>	<b>-6.852</b>	<b>-5.529</b>	<b>16.472</b>	<b>-18.271</b>
Bancos y cooperativas, activos	1.310	680	16.484	-14.105	-6.851	-5.528	16.473	-18.271
Gobierno general, activos	617	-119	-745	0	-1	0	1	0
Resto del mundo, activos	-1	1	-2	3	-0	-1	-2	0
<b>Bancos y cooperativas, pasivos</b>	<b>5.572</b>	<b>12.921</b>	<b>10.815</b>	<b>7.612</b>	<b>3.188</b>	<b>-1.669</b>	<b>1.018</b>	<b>-172</b>
Bancos Central, activos	0	0	203	-222	-50	0	0	0
Bancos y cooperativas, activos	-857	1.935	-1.331	2.190	2.493	372	243	-116
Fondos de inversión del mercado monetario, activos	471	5.403	-3.363	-6.785	-3.057	-2.306	-519	1.470
Fondos de inversión del mercado no monetario, activos	-44	-307	130	-347	-277	-20	212	387
Otros intermediarios y Auxiliares financieros, activos	1.916	825	-396	1.042	-654	1.251	-124	-756
Compañías de seguros, activos	-118	117	870	-507	-532	192	316	-257
Fondos de pensiones, activos	188	736	-5.072	-1.125	-290	645	1.464	15
Gobierno general, activos	-618	1.501	674	11	2.180	-1.834	-309	2.745
Empresas no financieras, activos	1.112	-404	1.781	1.022	1.358	-1.296	-461	-2.201
Hogares e IPSFL, activos	3.062	2.825	17.694	12.272	1.955	1.372	-1.451	-574
Resto del mundo, activos	460	290	-374	63	62	-45	1.649	-884
<b>Otros intermediarios y Auxiliares financieros, pasivos</b>	<b>0</b>	<b>0</b>	<b>0</b>	<b>0</b>	<b>0</b>	<b>0</b>	<b>0</b>	<b>0</b>
Hogares e IPSFL, activos	0	0	0	0	0	0	0	0
<b>Resto del mundo, pasivos</b>	<b>26</b>	<b>2.136</b>	<b>2.043</b>	<b>3.606</b>	<b>7.510</b>	<b>-7.399</b>	<b>-629</b>	<b>-2.164</b>
Banco Central, activos	833	885	-2.821	1.731	2.896	-2.224	-1.000	-801
Bancos y cooperativas, activos	-832	3.478	2.251	-535	2.246	-2.978	632	-1.418
Fondos de inversión del mercado monetario, activos	-3	0	0	4	4	-0	-2	44
Fondos de inversión del mercado no monetario, activos	1	-1	0	0	0	0	0	0
Otros intermediarios y Auxiliares financieros, activos	-88	-62	78	212	53	140	193	-4
Compañías de seguros, activos	-8	68	49	182	220	0	-187	-1
Fondos de pensiones, activos	-46	102	6	75	-71	79	-137	-71
Gobierno general, activos	305	-847	-1.071	-1.325	-251	-1.102	214	499
Empresas no financieras, activos	-58	-1.284	3.194	2.901	2.280	-1.385	-413	-363
Hogares e IPSFL, activos	-78	-205	358	361	134	72	71	-49
<b>Balances financieros</b>								
<b>Banco Central, pasivos</b>	<b>8.072</b>	<b>8.530</b>	<b>24.329</b>	<b>11.051</b>	<b>16.280</b>	<b>11.051</b>	<b>27.269</b>	<b>9.357</b>
Bancos y cooperativas, activos	7.145	7.750	24.271	10.980	16.211	10.980	27.204	9.281
Gobierno general, activos	869	717	0	0	0	0	0	0
Resto del mundo, activos	57	62	58	72	69	72	65	76
<b>Bancos y cooperativas, pasivos</b>	<b>122.196</b>	<b>136.038</b>	<b>145.633</b>	<b>157.268</b>	<b>157.560</b>	<b>157.268</b>	<b>155.858</b>	<b>159.484</b>
Banco Central, activos	0	0	209	0	0	0	0	0
Bancos y cooperativas, activos	5.843	8.051	6.655	9.281	8.704	9.281	9.156	9.697
Fondos de inversión del mercado monetario, activos	14.579	19.962	16.696	9.741	12.172	9.741	9.395	10.758
Fondos de inversión del mercado no monetario, activos	1.718	1.442	1.580	1.366	1.343	1.366	1.509	1.865
Otros intermediarios y Auxiliares financieros, activos	8.266	8.820	8.023	9.132	7.867	9.132	9.010	8.203
Compañías de seguros, activos	1.520	1.568	2.336	1.764	1.603	1.764	2.036	1.740
Fondos de pensiones, activos	10.154	10.931	5.895	4.474	3.889	4.474	5.874	5.738
Gobierno general, activos	5.884	7.547	8.368	8.614	10.320	8.614	8.478	11.341
Empresas no financieras, activos	34.986	35.165	36.179	40.023	40.401	40.023	37.839	38.035
Hogares e IPSFL, activos	37.408	40.308	57.886	70.637	69.104	70.637	68.887	68.781
Resto del mundo, activos	1.837	2.244	1.807	2.236	2.157	2.236	3.674	3.327
<b>Otros intermediarios y Auxiliares financieros, pasivos</b>	<b>0</b>	<b>0</b>	<b>0</b>	<b>0</b>	<b>0</b>	<b>0</b>	<b>0</b>	<b>0</b>
Hogares e IPSFL, activos	0	0	0	0	0	0	0	0
<b>Resto del mundo, pasivos</b>	<b>15.053</b>	<b>18.003</b>	<b>19.484</b>	<b>28.059</b>	<b>33.772</b>	<b>28.059</b>	<b>25.398</b>	<b>27.301</b>
Banco Central, activos	3.481	4.358	1.813	4.282	6.268	4.282	2.976	2.572
Bancos y cooperativas, activos	2.326	5.998	7.738	8.908	11.317	8.908	8.869	8.813
Fondos de inversión del mercado monetario, activos	0	0	0	4	4	4	6	55
Fondos de inversión del mercado no monetario, activos	1	0	0	0	0	0	0	0
Otros intermediarios y Auxiliares financieros, activos	499	465	514	840	658	840	966	1.124
Compañías de seguros, activos	69	140	182	414	391	414	241	279
Fondos de pensiones, activos	160	264	259	392	294	392	236	198
Gobierno general, activos	2.783	2.109	1.365	231	1.292	231	422	1.036
Empresas no financieras, activos	4.083	3.091	5.791	10.326	11.125	10.326	9.177	10.289
Hogares e IPSFL, activos	1.652	1.579	1.822	2.662	2.423	2.662	2.507	2.936

**CUADRO 2.39****Exposiciones intersectoriales. Títulos de deuda por sector de contrapartida. Operaciones financieras y balances (1)**

(Miles de millones de pesos)

	2018	2019	2020	2021	2021 III	IV	2022 I	II
<b>Operaciones financieras</b>								
<b>Banco Central, pasivos</b>	<b>-1.086</b>	<b>-604</b>	<b>6.930</b>	<b>21.763</b>	<b>7.486</b>	<b>3.474</b>	<b>-16.178</b>	<b>18.533</b>
Bancos comerciales y cooperativas, activos	-584	2.508	-889	14.853	3.652	2.762	-15.744	14.107
Otros intermediarios y auxiliares financieros, activos	-17	3	-53	50	-17	-26	18	228
Gobierno general, activos	-111	-111	-190	2.290	907	1.324	-799	1.856
Empresas no Financieras, activos	404	106	388	48	-287	-742	-99	2.235
Fondos de pensiones, activos	-721	-2.732	1.590	-1.365	-902	-911	982	-503
Compañías de seguro, activos	-96	32	-67	63	42	23	86	-104
Fondos de inversión del mercado monetario, activos	221	135	6.484	5.849	4.090	1.016	-705	221
Fondos de inversión del mercado no monetario, activos	-3	-524	-184	-10	-0	29	-70	164
Resto del mundo, activos	-181	-21	-150	-14	-0	0	155	329
<b>Bancos comerciales y cooperativas, pasivos</b>	<b>3.508</b>	<b>5.729</b>	<b>-801</b>	<b>-74</b>	<b>-340</b>	<b>1.001</b>	<b>496</b>	<b>-68</b>
Banco Central, activos	0	0	8.352	-2.522	-3.040	-347	-129	-294
Bancos comerciales y cooperativas, activos	296	641	-184	950	280	473	-181	-87
Otros intermediarios y auxiliares financieros, activos	51	65	-68	85	129	-25	-73	-85
Gobierno general, activos	53	39	13	40	1	21	7	7
Empresas no Financieras, activos	-386	955	226	-1.402	-7	-695	301	-289
Fondos de pensiones, activos	1.837	3.604	-6.731	1.219	2.291	297	455	482
Compañías de seguro, activos	-129	210	-808	14	72	39	116	33
Fondos de inversión del mercado monetario, activos	323	299	161	108	-150	-44	-82	168
Fondos de inversión del mercado no monetario, activos	941	-611	-1.317	-1.524	-725	-701	15	121
Resto del mundo, activos	522	527	-445	2.957	810	1.985	66	-123
<b>Otros intermediarios y auxiliares financieros, pasivos</b>	<b>496</b>	<b>323</b>	<b>857</b>	<b>234</b>	<b>-156</b>	<b>-47</b>	<b>-84</b>	<b>-485</b>
Bancos comerciales y cooperativas, activos	-36	117	210	-148	-16	-5	33	-30
Otros intermediarios y auxiliares financieros, activos	-28	27	-13	10	-13	-10	8	-4
Gobierno general, activos	0	0	0	0	0	0	0	0
Empresas no Financieras, activos	-34	-117	-91	76	-13	32	-13	-151
Hogares, activos	-1	0	-5	-0	-2	1	-1	2
Fondos de pensiones, activos	242	226	38	-12	37	-23	-19	53
Compañías de seguro, activos	48	312	534	-119	-25	-17	13	-143
Fondos de inversión del mercado monetario, activos	176	47	6	51	-78	63	-114	191
Fondos de inversión del mercado no monetario, activos	592	12	-342	-31	-75	-79	-2	3
Resto del mundo, activos	-463	-301	519	408	28	-7	11	-407
<b>Gobierno general, pasivos</b>	<b>4.705</b>	<b>5.093</b>	<b>9.974</b>	<b>15.097</b>	<b>7.957</b>	<b>1.888</b>	<b>3.821</b>	<b>4.276</b>
Bancos comerciales y cooperativas, activos	-871	1.361	7.972	5.029	729	1.811	-1.435	843
Otros intermediarios y auxiliares financieros, activos	-3	-6	154	-106	-24	-7	-31	15
Gobierno general, activos	8	6	2	6	0	3	1	2
Empresas no Financieras, activos	-241	-992	879	-662	-829	212	-31	226
Fondos de pensiones, activos	2.430	2.066	-2.565	-478	1.361	-168	121	2.867
Compañías de seguro, activos	-41	-47	47	194	185	-46	84	232
Fondos de inversión del mercado monetario, activos	188	-177	38	-373	-47	-201	252	-174
Fondos de inversión del mercado no monetario, activos	114	72	842	-1.316	-552	-314	-57	343
Resto del mundo, activos	3.122	2.810	2.605	12.804	7.133	598	4.916	-77
<b>Empresas no financieras, pasivos</b>	<b>2.438</b>	<b>3.957</b>	<b>5.289</b>	<b>3.109</b>	<b>2.566</b>	<b>323</b>	<b>1.175</b>	<b>963</b>
Bancos comerciales y cooperativas, activos	-116	57	139	42	68	56	20	-3
Otros intermediarios y auxiliares financieros, activos	3	53	6	1	10	10	-21	-5
Gobierno general, activos	27	20	7	20	0	11	4	3
Empresas no Financieras, activos	-1.090	-492	461	-1.849	-1.224	-385	107	-178
Hogares, activos	0	0	0	-0	-0	0	0	0
Fondos de pensiones, activos	240	594	1.913	-1.090	-325	-352	20	203
Compañías de seguro, activos	525	-199	-323	-658	137	-210	-92	334
Fondos de inversión del mercado monetario, activos	108	-3	78	-84	-15	-91	36	-73
Fondos de inversión del mercado no monetario, activos	1.360	875	-196	203	-578	459	-263	389
Resto del mundo, activos	1.380	3.052	3.205	6.523	4.491	826	1.364	293
<b>Resto del mundo, pasivos</b>	<b>-1.071</b>	<b>-2.471</b>	<b>-5.572</b>	<b>557</b>	<b>224</b>	<b>-1.937</b>	<b>5.641</b>	<b>3.922</b>
Banco Central, activos	223	-869	502	5.051	1.811	4	-247	-247
Bancos comerciales y cooperativas, activos	239	-69	263	1.376	-231	870	-433	78
Otros intermediarios y auxiliares financieros, activos	17	24	-7	20	1	5	-8	10
Gobierno general, activos	-1.184	-2.341	-5.696	-4.896	-1.466	-1.396	5.209	3.138
Empresas no Financieras, activos	161	568	749	-803	55	-1.258	270	-168
Hogares, activos	20	130	359	216	60	99	133	77
Fondos de pensiones, activos	-399	733	-1.140	-338	-227	-142	225	789
Compañías de seguro, activos	802	-825	-733	-202	141	-271	360	194
Fondos de inversión del mercado monetario, activos	72	-16	131	260	226	127	-341	-30
Fondos de inversión del mercado no monetario, activos	-1.021	194	1	-127	-146	25	473	81
<b>Fondos de inversión del mercado no monetario, activos</b>	<b>68</b>	<b>66</b>	<b>1</b>	<b>-0</b>	<b>-60</b>	<b>-0</b>	<b>0</b>	<b>64</b>
Bancos comerciales y cooperativas, activos	-0	0	8	9	-1	6	0	3
Otros intermediarios y auxiliares financieros, activos	-0	-0	7	-5	-4	1	1	-0
Empresas no Financieras, activos	14	11	-15	-5	-13	-2	-1	0
Fondos de pensiones, activos	7	9	21	-18	-22	1	0	42
Compañías de seguro, activos	14	10	1	-3	-3	-0	1	2
Fondos de inversión del mercado monetario, activos	0	2	3	4	-7	1	-0	1
Fondos de inversión del mercado no monetario, activos	33	34	-23	19	-9	-6	-0	16

**CUADRO 2.39****Exposiciones intersectoriales. Títulos de deuda por sector de contrapartida. Operaciones financieras y balances (continuación) (1)**

(Miles de millones de pesos)

	2018	2019	2020	2021	2021 III	IV	2022 I	II
<b>Balances financieros</b>								
<b>Banco Central, pasivos</b>	<b>14.381</b>	<b>14.150</b>	<b>21.122</b>	<b>42.790</b>	<b>39.350</b>	<b>42.790</b>	<b>26.614</b>	<b>45.026</b>
Bancos comerciales y cooperativas, activos	7.815	10.387	9.420	24.211	21.490	24.211	8.473	22.521
Otros intermediarios y auxiliares financieros, activos	112	114	61	111	137	111	128	353
Gobierno general, activos	393	282	94	2.380	1.058	2.380	1.582	3.415
Empresas no Financieras, activos	628	514	884	1.119	1.919	1.119	890	3.038
Fondos de pensiones, activos	3.521	1.302	3.045	1.469	2.321	1.469	2.573	2.138
Compañías de seguro, activos	184	235	173	234	210	234	321	217
Fondos de inversión del mercado monetario, activos	512	647	7.129	12.978	11.957	12.978	12.250	12.455
Fondos de inversión del mercado no monetario, activos	1.032	500	292	280	251	280	229	393
Resto del mundo, activos	183	169	24	9	8	9	168	496
<b>Bancos comerciales y cooperativas, pasivos</b>	<b>49.325</b>	<b>59.348</b>	<b>61.366</b>	<b>58.460</b>	<b>56.246</b>	<b>58.460</b>	<b>58.986</b>	<b>63.264</b>
Banco Central, activos	0	0	8.547	5.591	5.872	5.591	5.641	5.614
Bancos comerciales y cooperativas, activos	1.124	1.864	1.750	2.675	2.171	2.675	2.553	2.550
Otros intermediarios y auxiliares financieros, activos	171	243	182	273	297	273	205	126
Gobierno general, activos	367	405	418	458	438	458	477	503
Empresas no Financieras, activos	2.526	3.891	4.184	2.221	3.070	2.221	2.578	3.099
Fondos de pensiones, activos	22.169	27.640	22.553	21.699	20.907	21.699	22.910	24.715
Compañías de seguro, activos	6.367	7.246	6.846	5.989	5.804	5.989	6.316	6.780
Fondos de inversión del mercado monetario, activos	966	1.284	1.492	1.545	1.605	1.545	1.459	1.638
Fondos de inversión del mercado no monetario, activos	7.614	7.448	6.475	4.687	5.304	4.687	4.850	5.190
Resto del mundo, activos	8.022	9.326	8.920	13.322	10.776	13.322	11.997	13.050
<b>Otros intermediarios y auxiliares financieros, pasivos</b>	<b>8.419</b>	<b>9.177</b>	<b>10.103</b>	<b>9.926</b>	<b>9.797</b>	<b>9.926</b>	<b>11.105</b>	<b>11.278</b>
Bancos comerciales y cooperativas, activos	179	296	522	366	363	366	400	393
Otros intermediarios y auxiliares financieros, activos	72	97	90	96	105	96	104	105
Gobierno general, activos	0	0	0	0	0	0	0	0
Empresas no Financieras, activos	601	472	409	447	406	447	431	299
Hogares, activos	7	7	3	2	2	2	1	4
Fondos de pensiones, activos	1.108	1.422	1.535	1.347	1.365	1.347	1.370	1.516
Compañías de seguro, activos	2.329	2.761	3.492	2.936	2.919	2.936	3.028	3.075
Fondos de inversión del mercado monetario, activos	317	366	374	420	359	420	303	490
Fondos de inversión del mercado no monetario, activos	1.473	1.518	1.235	1.147	1.222	1.147	1.163	1.236
Resto del mundo, activos	2.334	2.238	2.443	3.165	3.056	3.165	4.303	4.160
<b>Gobierno general, pasivos</b>	<b>50.777</b>	<b>63.082</b>	<b>75.215</b>	<b>83.462</b>	<b>79.363</b>	<b>83.462</b>	<b>83.694</b>	<b>88.983</b>
Bancos comerciales y cooperativas, activos	5.492	7.199	16.074	19.332	17.603	19.332	17.873	18.851
Otros intermediarios y auxiliares financieros, activos	58	56	225	107	111	107	75	93
Gobierno general, activos	52	58	60	65	62	65	68	72
Empresas no Financieras, activos	661	125	852	296	410	296	1.330	1.407
Fondos de pensiones, activos	26.163	32.311	30.660	24.506	23.642	24.506	24.923	28.816
Compañías de seguro, activos	1.026	1.113	1.228	1.287	1.311	1.287	1.408	1.684
Fondos de inversión del mercado monetario, activos	568	405	452	48	250	48	299	123
Fondos de inversión del mercado no monetario, activos	1.372	1.539	2.520	914	1.226	914	866	1.201
Resto del mundo, activos	15.386	20.275	23.145	36.907	34.749	36.907	36.851	36.737
<b>Empresas no financieras, pasivos</b>	<b>46.721</b>	<b>56.113</b>	<b>63.263</b>	<b>67.960</b>	<b>65.728</b>	<b>67.960</b>	<b>63.519</b>	<b>68.145</b>
Bancos comerciales y cooperativas, activos	127	199	341	411	354	411	446	456
Otros intermediarios y auxiliares financieros, activos	36	93	98	94	86	94	75	75
Gobierno general, activos	187	207	214	234	224	234	244	257
Empresas no Financieras, activos	791	652	1.596	0	87	0	1.505	2.209
Hogares, activos	0	0	0	0	0	0	0	0
Fondos de pensiones, activos	8.545	10.018	12.627	10.231	10.411	10.231	10.543	11.427
Compañías de seguro, activos	11.996	12.812	12.895	10.804	10.956	10.804	11.117	12.172
Fondos de inversión del mercado monetario, activos	196	195	279	183	276	183	218	147
Fondos de inversión del mercado no monetario, activos	2.033	2.692	2.265	1.790	1.575	1.790	1.539	1.639
Resto del mundo, activos	22.809	29.246	32.948	44.214	41.759	44.214	37.831	39.763
<b>Resto del mundo, pasivos</b>	<b>51.652</b>	<b>54.996</b>	<b>52.957</b>	<b>63.188</b>	<b>61.394</b>	<b>63.188</b>	<b>61.872</b>	<b>73.065</b>
Banco Central, activos	23.719	25.350	25.564	36.370	34.038	36.370	32.580	36.549
Bancos comerciales y cooperativas, activos	949	958	1.149	2.888	1.883	2.888	2.253	2.718
Otros intermediarios y auxiliares financieros, activos	37	61	54	74	69	74	65	75
Gobierno general, activos	13.263	12.202	10.819	6.882	7.930	6.882	10.939	15.277
Empresas no Financieras, activos	3.893	4.882	5.412	5.853	6.651	5.853	5.359	5.679
Hogares, activos	309	467	776	1.163	1.003	1.163	1.207	1.495
Fondos de pensiones, activos	1.655	2.783	1.624	1.288	1.392	1.288	1.416	2.408
Compañías de seguro, activos	4.802	4.771	4.270	4.640	4.737	4.640	4.318	4.744
Fondos de inversión del mercado monetario, activos	97	83	206	543	377	543	172	171
Fondos de inversión del mercado no monetario, activos	2.929	3.439	3.084	3.486	3.315	3.486	3.562	3.949
<b>Fondos de inversión del mercado no monetario, activos</b>	<b>125</b>	<b>196</b>	<b>204</b>	<b>203</b>	<b>201</b>	<b>203</b>	<b>208</b>	<b>285</b>
Bancos comerciales y cooperativas, activos	0	0	8	17	10	17	17	21
Otros intermediarios y auxiliares financieros, activos	0	0	7	2	3	2	3	3
Empresas no Financieras, activos	40	52	38	32	34	32	32	34
Fondos de pensiones, activos	7	16	38	20	19	20	20	64
Compañías de seguro, activos	18	29	31	28	28	28	30	34
Fondos de inversión del mercado monetario, activos	0	3	6	9	8	9	9	10
Fondos de inversión del mercado no monetario, activos	60	96	76	94	99	94	97	120

**CUADRO 2.40****Exposiciones intersectoriales. Préstamos por sector de contrapartida. Operaciones financieras y balances financieros (1)**

(Miles de millones de pesos)

	2018	2019	2020	2021	2021 III	IV	2022 I	II
<b>Operaciones financieras</b>								
<b>Banco Central, pasivos</b>	<b>34</b>	<b>9</b>	<b>-9</b>	<b>1.854</b>	<b>1.854</b>	<b>0</b>	<b>1</b>	<b>2</b>
Bancos comerciales y cooperativas, activos	0	9	-8	0	0	0	0	0
Gobierno general, activos	0	0	0	0	0	0	0	0
Resto del mundo, activos	34	-0	-1	1.854	1.854	0	1	2
<b>Bancos comerciales y cooperativas, pasivos</b>	<b>674</b>	<b>2.028</b>	<b>14.951</b>	<b>9.060</b>	<b>1.210</b>	<b>52</b>	<b>-66</b>	<b>1.719</b>
Banco Central, activos	-143	1.407	20.543	6.854	61	-150	-0	-0
Bancos comerciales y cooperativas, activos	-126	49	164	-180	-81	140	-162	2
Gobierno general, activos	283	-84	-126	478	-347	38	-55	679
Resto del mundo, activos	659	656	-5.631	1.909	1.577	23	151	1.037
<b>Fondos de inversión del mercado no monetario, pasivos</b>	<b>5</b>	<b>71</b>	<b>-78</b>	<b>198</b>	<b>108</b>	<b>-0</b>	<b>-29</b>	<b>9</b>
Bancos comerciales y cooperativas, activos	5	71	-78	198	108	-0	-29	9
<b>Otros intermediarios y auxiliares financieros, pasivos</b>	<b>3.517</b>	<b>1.880</b>	<b>-1.380</b>	<b>1.564</b>	<b>880</b>	<b>962</b>	<b>-57</b>	<b>1.462</b>
Banco Central, activos	-143	-89	0	0	0	0	0	0
Bancos comerciales y cooperativas, activos	3.722	1.954	-1.492	1.636	836	961	126	1.249
Gobierno general, activos	0	2	-0	0	0	0	-0	4
Fondos de inversión del mercado no monetario, activos	9	39	10	-28	-24	2	10	-1
Otros intermediarios y auxiliares financieros, activos	0	0	0	0	0	0	0	0
Resto del mundo, activos	-71	-27	102	-43	68	-1	-193	210
<b>Compañías de seguros, pasivos</b>	<b>248</b>	<b>329</b>	<b>-318</b>	<b>1.011</b>	<b>767</b>	<b>269</b>	<b>-712</b>	<b>494</b>
Bancos comerciales y cooperativas, activos	248	330	-280	1.011	767	269	-713	493
Resto del mundo, activos	1	-1	-38	1	0	0	0	0
<b>Gobierno general, pasivos</b>	<b>54</b>	<b>92</b>	<b>279</b>	<b>567</b>	<b>1</b>	<b>577</b>	<b>25</b>	<b>-3</b>
Banco Central, activos	9	8	9	22	4	10	8	15
Bancos comerciales y cooperativas, activos	12	89	0	9	5	21	-21	-3
Resto del mundo, activos	34	-5	270	536	-9	546	37	-16
<b>Empresas no financieras, pasivos</b>	<b>4.574</b>	<b>9.123</b>	<b>11.034</b>	<b>6.957</b>	<b>2.510</b>	<b>1.795</b>	<b>6.027</b>	<b>4.091</b>
Bancos comerciales y cooperativas, activos	3.389	5.931	6.757	4.670	1.361	875	3.337	1.517
Fondos de inversión del mercado no monetario, activos	31	48	101	67	-11	11	23	-0
Otros intermediarios y auxiliares financieros, activos	74	48	-83	20	-15	-3	150	127
Compañías de seguro, activos	476	469	-124	346	161	120	204	247
Gobierno general, activos	11	95	105	-111	-13	-40	-13	9
Empresas no financieras, activos	4	9	1	4	2	5	0	11
Resto del mundo, activos	588	2.523	4.277	1.961	1.024	827	2.326	2.181
<b>Hogares e IPSFL, pasivos</b>	<b>9.304</b>	<b>8.558</b>	<b>4.074</b>	<b>11.019</b>	<b>2.572</b>	<b>3.877</b>	<b>3.032</b>	<b>4.639</b>
Bancos comerciales y cooperativas, activos	7.006	7.480	2.698	8.905	2.173	3.286	2.345	4.138
Fondos de inversión del mercado no monetario, activos	71	161	164	179	49	35	31	88
Otros intermediarios y auxiliares financieros, activos	839	279	-207	325	190	163	162	177
Compañías de seguro, activos	469	369	221	423	12	357	223	288
Gobierno general, activos	919	270	1.197	1.188	148	36	271	-52
<b>Resto del mundo, pasivos</b>	<b>-3.071</b>	<b>-731</b>	<b>1.867</b>	<b>1.259</b>	<b>380</b>	<b>477</b>	<b>731</b>	<b>-371</b>
Banco Central, activos	0	0	-0	-0	0	0	0	0
Bancos comerciales y cooperativas, activos	-104	-493	-98	173	-71	237	370	-43
Fondos de inversión del mercado no monetario, activos	10	90	17	-34	15	-67	-16	12
Empresas no Financieras, activos	-2.977	-327	1.948	1.120	436	306	377	-340

**CUADRO 2.40****Exposiciones intersectoriales. Préstamos por sector de contrapartida. Operaciones financieras y balances financieros (1)**

(Miles de millones de pesos)

	2018	2019	2020	2021	2021 III	IV	2022 I	II
<b>Balances financieros</b>								
<b>Banco Central, pasivos</b>	<b>792</b>	<b>850</b>	<b>858</b>	<b>3.018</b>	<b>2.818</b>	<b>3.018</b>	<b>2.709</b>	<b>3.043</b>
Bancos comerciales y cooperativas, activos	0	8	0	0	0	0	0	0
Gobierno general, activos	0	0	0	0	0	0	0	0
Resto del mundo, activos	792	842	858	3.018	2.818	3.018	2.709	3.043
<b>Bancos comerciales y cooperativas, pasivos</b>	<b>11.592</b>	<b>14.376</b>	<b>29.315</b>	<b>39.814</b>	<b>39.234</b>	<b>39.814</b>	<b>39.077</b>	<b>42.430</b>
Banco Central, activos	160	1.568	22.112	28.966	29.116	28.966	28.966	28.966
Bancos comerciales y cooperativas, activos	134	183	347	166	26	166	4	6
Gobierno general, activos	715	632	506	984	946	984	929	1.609
Resto del mundo, activos	10.582	11.994	6.350	9.697	9.146	9.697	9.178	11.849
<b>Fondos de inversión del mercado no monetario, pasivos</b>	<b>235</b>	<b>276</b>	<b>205</b>	<b>431</b>	<b>382</b>	<b>431</b>	<b>422</b>	<b>388</b>
Bancos comerciales y cooperativas, activos	235	276	205	431	382	431	422	388
<b>Otros intermediarios y auxiliares financieros, pasivos</b>	<b>13.902</b>	<b>16.146</b>	<b>14.996</b>	<b>16.535</b>	<b>15.632</b>	<b>16.535</b>	<b>14.627</b>	<b>15.830</b>
Banco Central, activos	89	0	0	0	0	0	0	0
Bancos comerciales y cooperativas, activos	8.928	10.646	9.524	10.485	9.805	10.485	8.715	9.008
Gobierno general, activos	0	8	10	10	10	10	9	14
Bancos comerciales y cooperativas, activos	57	99	109	95	94	95	102	101
Otros intermediarios y auxiliares financieros, activos	0	0	0	0	0	0	0	0
Resto del mundo, activos	4.829	5.392	5.352	5.945	5.723	5.945	5.801	6.707
<b>Compañías de seguros, pasivos</b>	<b>701</b>	<b>1.046</b>	<b>754</b>	<b>1.824</b>	<b>1.518</b>	<b>1.824</b>	<b>1.138</b>	<b>1.675</b>
Bancos comerciales y cooperativas, activos	631	972	715	1.784	1.478	1.784	1.098	1.635
Resto del mundo, activos	71	75	39	40	40	40	40	41
<b>Gobierno general, pasivos</b>	<b>1.455</b>	<b>1.603</b>	<b>1.820</b>	<b>2.622</b>	<b>1.963</b>	<b>2.622</b>	<b>2.501</b>	<b>2.799</b>
Banco Central, activos	312	319	322	351	340	351	356	370
Bancos comerciales y cooperativas, activos	264	353	353	362	342	362	342	338
Resto del mundo, activos	879	931	1.144	1.909	1.282	1.909	1.804	2.090
<b>Empresas no financieras, pasivos</b>	<b>137.512</b>	<b>150.616</b>	<b>157.378</b>	<b>177.124</b>	<b>170.554</b>	<b>177.124</b>	<b>177.199</b>	<b>196.670</b>
Bancos comerciales y cooperativas, activos	77.297	84.259	89.673	97.208	95.304	97.208	100.202	105.814
Fondos de inversión del mercado no monetario, activos	97	147	247	320	307	320	318	349
Otros intermediarios y auxiliares financieros, activos	1.305	1.537	1.464	1.469	1.484	1.469	1.623	1.768
Compañías de seguro, activos	4.577	5.091	4.990	5.367	5.239	5.367	5.571	5.821
Gobierno general, activos	766	858	958	859	895	859	841	861
Empresas no financieras, activos	34	64	43	50	48	50	51	60
Resto del mundo, activos	53.435	58.659	60.002	71.852	67.278	71.852	68.593	81.997
<b>Hogares e IPSFL, pasivos</b>	<b>86.848</b>	<b>94.094</b>	<b>97.147</b>	<b>107.608</b>	<b>103.842</b>	<b>107.608</b>	<b>110.451</b>	<b>114.924</b>
Bancos comerciales y cooperativas, activos	72.839	79.267	80.853	89.257	86.070	89.257	91.458	95.476
Fondos de inversión del mercado no monetario, activos	206	363	520	691	661	691	718	797
Otros intermediarios y auxiliares financieros, activos	4.929	4.901	4.749	4.976	4.829	4.976	5.119	5.271
Compañías de seguro, activos	4.453	4.872	5.134	5.604	5.241	5.604	5.806	6.083
Gobierno general, activos	4.422	4.691	5.890	7.080	7.041	7.080	7.350	7.297
<b>Resto del mundo, pasivos</b>	<b>11.603</b>	<b>11.670</b>	<b>12.844</b>	<b>16.737</b>	<b>15.355</b>	<b>16.737</b>	<b>16.207</b>	<b>18.535</b>
Banco Central, activos	0	0	0	0	0	0	0	1
Bancos comerciales y cooperativas, activos	1.755	1.391	1.255	1.673	1.353	1.673	1.904	2.179
Fondos de inversión del mercado no monetario, activos	107	207	213	225	275	225	198	243
Empresas no Financieras, activos	9.741	10.073	11.376	14.839	13.726	14.839	14.105	16.112

**CUADRO 2.41****Exposiciones intersectoriales. Participaciones emitidas por fondos de inversión del mercado monetario por sector de contrapartida. (1)**  
(Miles de millones de pesos)

	2018	2019	2020	2021	2021 III	IV	2022 I	II
<b>Operaciones financieras</b>								
<b>Resto del mundo, pasivos</b>	<b>68</b>	<b>423</b>	<b>-1.279</b>	<b>-583</b>	<b>-279</b>	<b>-2</b>	<b>5</b>	<b>90</b>
Compañías de seguro, activos	8	5	14	3	-3	1	8	7
Gobierno general, activos	60	397	-1.199	-659	-283	-2	-1	84
Fondos de inversión del mercado monetario, activos	0	0	0	0	0	0	0	0
Fondos de inversión del mercado no monetario, activos	0	0	0	0	0	0	0	0
Otros intermediarios y auxiliares financieros, activos	-0	22	-94	72	7	-2	-3	-1
<b>Fondos de inversión del mercado monetario, pasivos</b>	<b>1.555</b>	<b>5.669</b>	<b>3.522</b>	<b>-964</b>	<b>960</b>	<b>-1.430</b>	<b>-1.471</b>	<b>1.811</b>
Bancos comerciales y cooperativas, activos	82	331	418	-813	-229	-161	-64	-46
Fondos de inversión del mercado monetario, activos	0	0	0	0	0	0	0	0
Fondos de inversión del mercado no monetario, activos	8	40	-20	83	-18	57	-36	-18
Otros intermediarios y auxiliares financieros, activos	-73	197	-100	32	120	-136	-63	-161
Compañías de seguro, activos	6	19	5	-85	-30	1	-14	-39
Gobierno general, activos	126	-3	267	-226	281	-344	9	215
Empresas no Financieras, activos	508	2.900	1.110	-522	599	401	-564	357
Hogares, activos	829	1.931	1.684	610	193	-1.183	-674	1.421
Resto del mundo, activos	70	255	159	-43	43	-64	-66	81
<b>Balances financieros</b>								
<b>Resto del mundo, pasivos</b>	<b>1.938</b>	<b>3.163</b>	<b>2.105</b>	<b>2.239</b>	<b>2.002</b>	<b>2.239</b>	<b>1.979</b>	<b>2.056</b>
Compañías de seguro, activos	29	31	43	49	49	49	49	57
Gobierno general, activos	1.816	3.017	2.040	2.096	1.857	2.096	1.839	1.908
Fondos de inversión del mercado monetario, activos	0	0	0	0	0	0	0	0
Fondos de inversión del mercado no monetario, activos	0	0	0	0	0	0	0	0
Otros intermediarios y auxiliares financieros, activos	94	116	21	94	95	94	91	90
<b>Fondos de inversión del mercado monetario, pasivos</b>	<b>17.165</b>	<b>22.854</b>	<b>26.527</b>	<b>25.367</b>	<b>26.901</b>	<b>25.367</b>	<b>24.014</b>	<b>25.742</b>
Bancos comerciales y cooperativas, activos	245	592	1.028	213	373	213	126	74
Fondos de inversión del mercado monetario, activos	0	0	0	0	0	0	0	0
Fondos de inversión del mercado no monetario, activos	61	100	74	165	104	165	126	117
Otros intermediarios y auxiliares financieros, activos	1.787	2.003	1.997	2.099	2.207	2.099	2.046	1.941
Compañías de seguro, activos	156	182	193	110	106	110	99	65
Gobierno general, activos	201	212	490	275	615	275	286	502
Empresas no Financieras, activos	6.028	8.883	9.946	9.241	8.933	9.241	8.748	9.001
Hogares, activos	7.915	9.855	11.605	12.122	13.353	12.122	11.502	12.882
Resto del mundo, activos	772	1.028	1.194	1.142	1.211	1.142	1.081	1.158

**CUADRO 2.42****Exposiciones intersectoriales. Participaciones emitidas por fondos de inversión distintas del mercado monetario por sector de contrapartida. (1)**  
(Miles de millones de pesos)

	2018	2019	2020	2021	2021 III	IV	2022 I	II
<b>Operaciones financieras</b>								
<b>Resto del mundo, pasivos</b>	<b>1.339</b>	<b>613</b>	<b>-754</b>	<b>-820</b>	<b>731</b>	<b>153</b>	<b>-4.673</b>	<b>-3.389</b>
Otros intermediarios y auxiliares financieros, activos	-20	-48	-7	-7	-1	-8	-8	-11
Compañías de seguro, activos	5	-68	224	314	79	139	-147	-101
Fondos de pensiones, activos	2.123	-139	-2.148	-3.808	-688	26	-3.157	-2.296
Fondos de inversión del mercado monetario, activos	0	0	0	0	0	0	0	0
Fondos de inversión del mercado no monetario, activos	-769	868	1.177	2.681	1.342	-5	-1.361	-981
<b>Fondos de inversión del mercado no monetario, pasivos</b>	<b>4.129</b>	<b>3.560</b>	<b>1.986</b>	<b>3.078</b>	<b>280</b>	<b>-139</b>	<b>-1.776</b>	<b>-321</b>
Bancos comerciales y cooperativas, activos	0	0	0	0	0	0	0	0
Otros intermediarios y auxiliares financieros, activos	54	-71	80	-208	56	-166	-183	-227
Compañías de seguro, activos	701	1.194	321	488	132	294	-523	179
Fondos de pensiones, activos	51	1.258	157	-1.194	-803	3	-171	-66
Gobierno general, activos	0	0	0	0	0	0	0	0
Empresas no Financieras, activos	1.819	-1.507	6	1.271	-320	-623	660	-107
Hogares, activos	658	491	332	986	216	164	-864	220
Resto del mundo, activos	22	171	-23	171	417	-17	26	-80
Fondos de inversión del mercado no monetario, activos	825	2.024	1.113	1.564	583	207	-721	-238
<b>Balances financieros</b>								
<b>Resto del mundo, pasivos</b>	<b>48.421</b>	<b>60.767</b>	<b>63.299</b>	<b>73.113</b>	<b>70.170</b>	<b>73.113</b>	<b>56.998</b>	<b>55.573</b>
Otros intermediarios y auxiliares financieros, activos	73	59	58	77	78	77	74	74
Compañías de seguro, activos	510	454	674	1.023	875	1.023	866	792
Fondos de pensiones, activos	43.743	54.425	55.260	60.070	58.113	60.070	46.556	45.870
Fondos de inversión del mercado monetario, activos	0	0	0	0	0	0	0	0
Fondos de inversión del mercado no monetario, activos	4.096	5.829	7.306	11.943	11.105	11.943	9.501	8.837
<b>Fondos de inversión del mercado no monetario, pasivos</b>	<b>37.486</b>	<b>43.041</b>	<b>45.450</b>	<b>53.323</b>	<b>51.730</b>	<b>53.323</b>	<b>49.980</b>	<b>51.677</b>
Bancos comerciales y cooperativas, activos	0	0	0	0	0	0	0	0
Otros intermediarios y auxiliares financieros, activos	1.370	1.744	1.647	1.757	1.782	1.757	1.700	1.696
Compañías de seguro, activos	4.322	5.750	6.220	7.514	6.915	7.514	7.236	7.884
Fondos de pensiones, activos	6.654	7.823	7.413	7.799	7.496	7.799	7.385	8.120
Gobierno general, activos	0	0	0	0	0	0	0	0
Empresas no Financieras, activos	11.891	11.146	11.898	14.767	14.872	14.767	14.267	14.462
Hogares, activos	9.491	10.502	11.107	12.273	11.765	12.273	11.026	11.289
Resto del mundo, activos	1.427	1.730	1.706	2.094	2.020	2.094	2.032	2.069
Fondos de inversión del mercado no monetario, activos	2.332	4.346	5.458	7.121	6.880	7.121	6.333	6.157



### III. INDICADORES SECTORIALES

**CUADRO 3.1**  
**Índice de producción industrial (IPI) (1)**

(Promedio 2014=100)

	General			Minería			Manufactura			Electricidad, gas y agua		
	Índice	Variación porcentual		Índice	Variación porcentual		Índice	Variación porcentual		Índice	Variación porcentual	
		En el mes	En 12 meses		En el mes	En 12 meses		En el mes	En 12 meses		En el mes	En 12 meses
2019	101,28	--	-0,7	97,50	--	-2,3	103,52	--	--	107,78	--	-0,1
2020	100,24	--	-1,0	98,13	--	0,6	101,16	--	--	105,29	--	-2,3
2021	102,51	--	2,3	96,90	--	-1,3	106,57	--	--	108,96	--	3,5
2020 Oct	104,99	6,8	3,5	102,05	3,5	1,9	108,50	11,2	6,2	102,34	2,4	-1,1
Nov	103,51	-1,4	-0,4	101,71	-0,3	0,6	105,79	-2,5	-1,1	101,36	-1,0	-1,5
Dic	106,70	3,1	-3,8	103,99	2,2	-8,3	108,98	3,0	0,0	108,38	6,9	-0,1
2021 Ene	98,65	-7,5	-2,7	92,76	-10,8	-0,2	102,03	-6,4	-5,0	109,18	0,7	-1,8
Feb	94,72	-4,0	-2,8	85,21	-8,1	-6,8	102,74	0,7	1,1	100,67	-7,8	-4,3
Mar	108,70	14,8	3,0	99,61	16,9	2,1	117,12	14,0	4,0	111,12	10,4	1,8
Abr	101,03	-7,1	5,2	96,73	-2,9	4,2	104,07	-11,1	6,2	106,19	-4,4	5,2
May	100,90	-0,1	3,6	98,64	2,0	-1,4	100,94	-3,0	9,0	110,40	4,0	3,3
Jun	100,58	-0,3	6,2	96,28	-2,4	-1,0	102,90	1,9	15,0	108,90	-1,4	2,4
Jul	102,81	2,2	5,0	96,93	0,7	-2,0	105,68	2,7	11,4	115,56	6,1	8,7
Ago	103,77	0,9	4,8	97,23	0,3	-2,9	107,88	2,1	11,9	113,98	-1,4	8,1
Sep	97,72	-5,8	-0,6	91,42	-6,0	-7,3	102,12	-5,3	4,6	105,67	-7,3	5,7
Oct	106,38	8,9	1,3	102,32	11,9	0,3	110,16	7,9	1,5	107,38	1,6	4,9
Nov	106,36	-0,0	2,8	101,06	-1,2	-0,6	111,65	1,4	5,5	106,10	-1,2	4,7
Dic	108,53	2,0	1,7	104,60	3,5	0,6	111,53	-0,1	2,3	112,37	5,9	3,7
2022 Ene	97,51	-10,2	-1,2	86,99	-16,8	-6,2	104,41	-6,4	2,3	112,57	0,2	3,1
Feb	91,68	-6,0	-3,2	80,20	-7,8	-5,9	100,01	-4,2	-2,7	104,71	-7,0	4,0
Mar	109,67	19,6	0,9	97,36	21,4	-2,3	121,13	21,1	3,4	112,70	7,6	1,4
Abr	97,50	-11,1	-3,5	86,48	-11,2	-10,6	106,14	-12,4	2,0	107,19	-4,9	0,9
May	102,57	5,2	1,7	98,34	13,7	-0,3	104,19	-1,8	3,2	113,59	6,0	2,9
Jun	99,02	-3,5	-1,6	94,25	-4,2	-2,1	100,23	-3,8	-2,6	114,12	0,5	4,8
Jul	97,61	-1,4	-5,1	90,60	-3,9	-6,5	100,30	0,1	-5,1	115,96	1,6	0,3
Ago	98,50	0,9	-5,1	90,08	-0,6	-7,3	103,47	3,2	-4,1	112,93	-2,6	-0,9
Sep	96,18	-2,4	-1,6	91,43	1,5	0,0	98,62	-4,7	-3,4	105,92	-6,2	0,2

Fuente: Instituto Nacional de Estadísticas (INE).

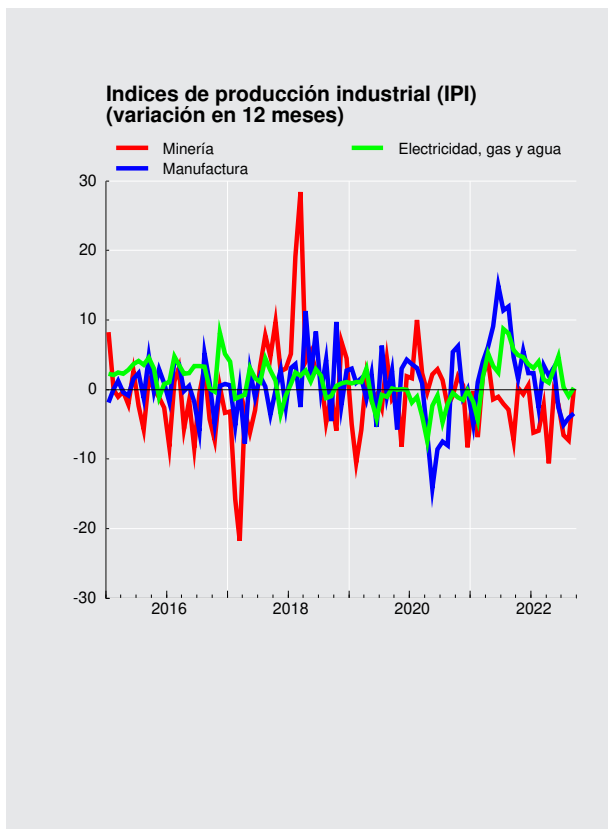



### CUADRO 3.2 Índices de producción y ventas industriales - Sofofa (1)

(Promedio 2014=100)

	Producción física industrial				Ventas físicas industriales			
	Índice	Variación porcentual		Índice	Variación porcentual			
		En el mes	En 12 meses		En el mes	En 12 meses		
2018 Dic.	101,7	--	6,8	109,9	--	-0,5		
2019 Dic.	98,7	--	-2,9	110,5	--	0,5		
2020 Dic.	108,0	--	9,3	114,7	--	3,8		
2021 Dic.	111,6	--	3,4	119,6	--	4,2		
2020 Sep.	98,8	-4,1	4,4	105,3	-2,3	8,2		
Oct	105,0	6,3	5,3	114,8	8,9	16,7		
Nov	105,2	0,2	4,2	109,5	-4,6	2,9		
Dic	108,0	2,6	9,3	114,7	4,8	3,8		
2021 Ene	99,7	-7,7	-2,9	105,0	-8,4	-0,3		
Feb	92,3	-7,4	-3,6	98,0	-6,6	-3,9		
Mar	112,5	22,0	5,4	121,7	24,1	13,6		
Abr	106,1	-5,7	8,8	109,2	-10,3	12,5		
May	104,4	-1,6	8,5	109,5	0,2	10,1		
Jun	105,8	1,4	16,9	109,3	-0,2	10,4		
Jul	112,6	6,4	9,1	116,9	6,9	9,7		
Ago	112,7	0,1	9,5	121,2	3,7	12,3		
Sep	108,2	-4,0	9,6	113,6	-6,2	7,9		
Oct	111,8	3,3	6,5	113,1	-0,4	-1,4		
Nov	111,1	-0,6	5,6	118,5	4,8	8,2		
Dic	111,6	0,4	3,4	119,6	0,9	4,2		
2022 Ene	99,0	-11,3	-0,6	104,9	-12,3	-0,1		
Feb	95,3	-3,7	3,3	104,9	-0,0	6,9		
Mar	112,0	17,5	-0,5	117,6	12,1	-3,4		
Abr	105,0	-6,2	-1,0	108,6	-7,6	-0,6		
May	104,5	-0,5	0,1	111,4	2,6	1,7		
Jun	102,4	-2,0	-3,2	104,2	-6,5	-4,7		
Jul	106,0	3,5	-5,8	109,9	5,5	-6,0		
Ago	98,0	-7,6	-13,1	108,1	-1,7	-10,8		

Fuente: Sociedad de Fomento Fabril (SOFOFA).

**CUADRO 3.3**  
**Índices de producción minera (1)**

(Promedio 2014=100)

	Índice de producción minera (2)			Índice minerales metálicos (3)			Índice minerales no metálicos (4)			Índice recursos energéticos (4)		
	Índice	Variación porcentual		Índice	Variación porcentual		Índice	Variación porcentual		Índice	Variación porcentual	
		En el mes	En 12 meses		En el mes	En 12 meses		En el mes	En 12 meses		En el mes	En 12 meses
2020	98,13	--	0,6	97,60	--	0,5	128,34	--	6,9	42,97	--	-27,9
2021	96,90	--	-1,3	95,68	--	-2,0	145,81	--	13,6	43,26	--	0,7
2020 Oct	102,05	3,5	1,9	100,68	3,5	2,2	157,41	4,6	2,8	39,89	-2,3	-39,5
Nov	101,71	-0,3	0,6	100,45	-0,2	0,2	154,84	-1,6	13,7	37,54	-5,9	-38,2
Dic	103,99	2,2	-8,3	103,52	3,1	-8,3	134,96	-12,8	-6,0	40,40	7,6	-29,0
2021 Ene	92,76	-10,8	-0,2	92,30	-10,8	-0,3	121,06	-10,3	6,6	37,25	-7,8	-32,1
Feb	85,21	-8,1	-6,8	84,89	-8,0	-7,1	107,75	-11,0	0,9	36,45	-2,2	-22,7
Mar	99,61	16,9	2,1	99,46	17,2	1,8	120,38	11,7	11,7	40,57	11,3	-12,4
Abr	96,73	-2,9	4,2	96,36	-3,1	4,0	122,17	1,5	7,3	43,76	7,9	17,1
May	98,64	2,0	-1,4	98,36	2,1	-1,7	120,55	-1,3	3,9	48,45	10,7	20,8
Jun	96,28	-2,4	-1,0	95,07	-3,3	-2,3	144,36	19,8	30,2	45,14	-6,8	3,1
Jul	96,93	0,7	-2,0	95,00	-0,1	-3,6	164,20	13,7	30,5	47,54	5,3	14,1
Ago	97,23	0,3	-2,9	95,82	0,9	-3,1	150,58	-8,3	2,0	46,47	-2,2	1,5
Sep	91,42	-6,0	-7,3	89,15	-7,0	-8,4	167,34	11,1	11,2	44,44	-4,4	8,9
Oct	102,32	11,9	0,3	99,57	11,7	-1,1	194,97	16,5	23,9	44,00	-1,0	10,3
Nov	101,06	-1,2	-0,6	99,04	-0,5	-1,4	173,56	-11,0	12,1	42,53	-3,3	13,3
Dic	104,60	3,5	0,6	103,13	4,1	-0,4	162,79	-6,2	20,6	42,51	-0,0	5,2
2022 Ene	86,99	-16,8	-6,2	84,95	-17,6	-8,0	155,92	-4,2	28,8	43,03	1,2	15,5
Feb	80,20	-7,8	-5,9	78,91	-7,1	-7,0	127,53	-18,2	18,4	38,52	-10,5	5,7
Mar	97,36	21,4	-2,3	95,53	21,1	-4,0	161,26	26,4	34,0	49,53	28,6	22,1
Abr	86,48	-11,2	-10,6	84,60	-11,4	-12,2	149,36	-7,4	22,3	47,83	-3,4	9,3
May	98,34	13,7	-0,3	95,95	13,4	-2,4	176,78	18,4	46,6	54,65	14,3	12,8
Jun	94,25	-4,2	-2,1	91,31	-4,8	-3,9	186,76	5,6	29,4	54,50	-0,3	20,7
Jul	90,60	-3,9	-6,5	87,19	-4,5	-8,2	194,45	4,1	18,4	56,98	4,6	19,9
Ago	90,08	-0,6	-7,3	86,67	-0,6	-9,5	195,49	0,5	29,8	51,01	-10,5	9,8
Sep	91,43	1,5	0,0	88,43	2,0	-0,8	186,43	-4,6	11,4	48,79	-4,4	9,8

Fuente: Instituto Nacional de Estadísticas (INE).

**CUADRO 3.4**  
**Producción y exportaciones de cobre (1)**

(Miles de toneladas de fino)

	Producción de mina (1)		Exportaciones	
	Total	Acumulado	Total	Acumulado
2018	5.831,6	5.831,6	6.033,0	6.033,0
2019	5.787,4	5.787,4	5.946,1	5.946,1
2020	5.733,1	5.733,1	5.842,4	5.842,4
2021	5.624,9	5.624,9	5.754,5	5.754,4
2020 Sep	479,8	4.261,1	387,8	4.431,5
Oct	486,5	4.747,6	474,6	4.906,1
Nov	485,1	5.232,7	423,0	5.329,1
Dic	500,4	5.733,1	513,3	5.842,4
2021 Ene	457,8	457,8	571,8	571,8
Feb	426,5	884,3	357,6	929,4
Mar	488,8	1.373,1	507,8	1.437,2
Abr	461,2	1.834,3	504,5	1.941,7
May	487,2	2.321,5	458,7	2.400,4
Jun	477,3	2.798,8	410,7	2.811,1
Jul	465,0	3.263,8	557,8	3.368,9
Ago	462,8	3.726,6	575,6	3.944,5
Sep	447,4	4.174,0	425,3	4.369,8
Oct	470,5	4.644,5	412,9	4.782,7
Nov	482,1	5.126,6	480,7	5.263,3
Dic	498,3	5.624,9	491,1	5.754,4
2022 Ene	425,7	425,7	507,9	507,9
Feb	394,6	820,3	352,1	860,0
Mar	457,7	1.278,0	458,9	1.318,9
Abr	419,5	1.697,5	434,4	1.753,3
May	474,8	2.172,3	315,7	2.069,0
Jun	454,7	2.627,0	441,0	2.510,1
Jul	423,2	3.050,2	397,6	2.907,6
Ago	415,5	3.465,8	453,6	3.361,2

Fuente: Comisión Chilena del Cobre (COCHILCO).



**CUADRO 3.5**  
Venta de viviendas nuevas (unidades)

	Venta viviendas nuevas Gran Santiago (1)		Venta viviendas nuevas nacional (1)		Meses para agotar stock (nacional) (2)	
	Serie original	Var. en 12 meses	Serie original	Var. en 12 meses	Serie original	Var. en 12 meses
2018	33.950,00	6,31	64.054,00	5,52	17,85	-8,05
2019	31.597,00	-6,93	62.978,00	-1,68	22,32	1,83
2020	22.672,00	-28,25	47.066,00	-25,27	17,71	50,97
2021	29.670,00	30,87	59.877,00	27,22	26,43	-26,79
2019 III	8.393	-10,67	16.975	-2,22	17	0,98
IV	6.429	-23,02	12.552	-21,76	22	25,01
2020 I	4.361	-46,73	9.670	-40,54	30	66,36
II	3.065	-64,31	7.318	-57,42	41	138,79
III	6.493	-22,64	13.165	-22,44	23	39,77
IV	8.753	36,15	16.913	34,74	18	-20,65
2021 I	7.528	72,62	15.362	58,86	19	-36,08
II	7.631	148,97	15.952	117,98	19	-54,74
III	8.504	30,97	16.867	28,12	18	-23,40
IV	6.007	-31,37	11.696	-30,85	26	49,21
2022 I	4.416	-41,34	9.251	-39,78	34	75,24
II	5.537	-27,44	11.388	-28,61	28	52,08

Fuente: Cámara Chilena de la Construcción (CChC).

**CUADRO 3.6**  
Número de viviendas y superficie autorizada en obras nuevas, total país (1)(2)

	Total Superficie (m2)	Vivienda(3) Número	Vivienda(3) Superficie (m2)	Industria, comercio y establecimientos financieros Superficie (m2)	Servicios(4) Superficie (m2)
2018	16.663.014	150.491	12.353.085	3.208.256	1.101.673
2019	17.683.437	159.182	13.086.493	3.372.301	1.224.643
2020	13.095.789	123.779	9.783.131	2.422.805	889.853
2021	14.669.114	144.513	11.471.232	2.335.887	861.995
2020 Oct	777.298	7.501	619.604	118.471	39.223
Nov	1.200.731	12.024	909.714	234.073	56.944
Dic	1.395.819	13.458	1.057.121	307.360	31.338
2021 Ene	941.808	8.985	724.885	141.035	75.888
Feb	734.416	6.742	539.863	159.566	34.987
Mar	1.534.642	13.487	1.136.648	255.240	142.754
Abr	1.205.194	12.918	984.672	153.042	67.480
May	1.452.715	16.523	1.229.240	163.015	60.460
Jun	1.038.713	11.002	860.600	116.483	61.630
Jul	1.486.039	13.324	1.105.463	261.488	119.088
Ago	1.649.100	15.030	1.197.037	348.762	103.301
Sep	845.776	7.535	647.983	129.273	68.520
Oct	1.007.687	11.535	858.222	97.473	51.992
Nov	1.252.413	10.819	923.998	286.947	41.468
Dic	1.520.611	16.613	1.262.621	223.563	34.427
2022 Ene	688.932	6.335	544.965	122.906	21.061
Feb	837.693	6.930	577.411	224.721	35.561
Mar	1.138.684	8.613	772.127	223.546	143.011
Abr	1.267.190	9.822	801.832	220.031	245.327
May	1.087.226	8.352	662.519	383.883	40.824
Jun	900.918	8.327	656.664	229.261	14.993
Jul	698.934	5.838	487.384	164.286	47.264
Ago	884.043	8.634	688.642	143.277	52.124
Sep	630.105	5.943	486.283	111.586	32.236

Fuente: Instituto Nacional de Estadísticas (INE).



### CUADRO 3.7 Indicadores de la actividad de la construcción

	Despachos de cemento (Toneladas)		Despachos de materiales (1)		Imacon (2)	
	Serie original	Var. en 12 meses	Índice original	Var. en 12 meses	Índice original	Var. en 12 meses
2018	--	--	93,05	4,89	112,65	3,32
2019	--	--	92,40	-0,70	113,56	0,81
2020	--	--	--	--	104,98	-7,55
2021	--	--	--	--	114,82	9,37
2020 Sep	328.184,00	5,41	--	--	102,34	-11,26
Oct	392.688,00	16,19	--	--	107,44	-5,95
Nov	389.488,00	13,98	--	--	110,39	-3,30
Dic	364.925,00	7,74	--	--	111,05	-2,36
2021 Ene	346.463,00	4,42	--	--	110,66	-2,96
Feb	351.735,00	5,97	--	--	111,34	-0,93
Mar	385.276,00	11,97	--	--	113,68	3,27
Abr	352.817,00	31,49	--	--	114,94	10,26
May	353.704,00	21,22	--	--	116,08	16,21
Jun	355.851,00	66,67	--	--	118,00	23,50
Jul	361.956,00	55,22	--	--	120,38	26,03
Ago	371.947,00	21,11	--	--	120,99	25,01
Sep	334.603,00	1,96	--	--	118,04	15,34
Oct	410.424,00	4,52	--	--	113,90	6,01
Nov	390.080,00	0,15	--	--	111,01	0,57
Dic	373.351,00	2,31	--	--	108,78	-2,04
2022 Ene	347.211,00	0,22	--	--	107,22	-3,11
Feb	318.964,00	-9,32	--	--	104,77	-5,91
Mar	365.826,00	-5,05	--	--	104,17	-8,36
Abr	313.101,00	-11,26	--	--	103,57	-9,89
May	330.114,00	-6,67	--	--	103,88	-10,51
Jun	297.514,00	-16,39	--	--	102,70	-12,97
Jul	276.554,00	-23,59	--	--	100,43	-16,58
Ago	299.855,00	-19,38	--	--	97,84	-19,13

Fuente: Cámara Chilena de la Construcción (CChC).



**CUADRO 3.8**  
Índice general de ventas de supermercados (1)(2)

	Ventas nominales (3)			Ventas reales (4)		
	Índice Prom 2014=100	Variación porcentual		Índice Prom 2014=100	Variación porcentual	
		En el mes	En 12 meses		En el mes	En 12 meses
2019	127,59	--	1,2	108,11	--	-0,7
2020	140,97	--	10,5	114,85	--	6,2
2021	165,83	--	17,6	129,59	--	12,8
2020 Oct	150,72	4,7	20,8	120,55	3,5	15,6
Nov	142,31	-5,6	21,2	114,02	-5,4	16,8
Dic	188,34	32,3	23,5	150,87	32,3	17,9
2021 Ene	148,48	-21,2	22,5	117,12	-22,4	16,6
Feb	139,46	-6,1	4,3	110,59	-5,6	0,5
Mar	159,83	14,6	4,4	127,27	15,1	1,7
Abr	142,78	-10,7	19,6	113,31	-11,0	16,2
May	170,13	19,2	29,0	136,26	20,2	25,7
Jun	162,59	-4,4	31,8	129,48	-5,0	27,8
Jul	166,88	2,6	32,3	130,23	0,6	25,8
Ago	168,22	0,8	6,8	131,02	0,6	0,9
Sep	170,34	1,3	18,3	130,92	-0,1	12,4
Oct	178,70	4,9	18,6	137,04	4,7	13,7
Nov	170,55	-4,6	19,8	130,51	-4,8	14,5
Dic	211,98	24,3	12,6	161,28	23,6	6,9
2022 Ene	168,78	-20,4	13,7	125,74	-22,0	7,4
Feb	167,90	-0,5	20,4	123,11	-2,1	11,3
Mar	180,58	7,6	13,0	129,17	4,9	1,5
Abr	176,08	-2,5	23,3	123,23	-4,6	8,8
May	169,11	-4,0	-0,6	116,73	-5,3	-14,3
Jun	166,11	-1,8	2,2	113,20	-3,0	-12,6
Jul	179,58	8,1	7,6	120,08	6,1	-7,8
Ago	178,36	-0,7	6,0	117,14	-2,5	-10,6
Sep	178,97	0,3	5,1	114,30	-2,4	-12,7

Fuente: Instituto Nacional de Estadísticas (INE).

**CUADRO 3.9**  
Estadísticas de comercio

	Índice de ventas real (base 2014=100)			Ventas de autos nuevos ANAC		
	Índice	Variación porcentual		Unidades	Variación porcentual	
		En el mes	En 12 meses		En el mes	En 12 meses
2019	113,27	--	-1,3	372.878,00	--	-10,6
2020	109,30	--	-3,5	258.835,00	--	-30,6
2021	140,05	--	28,1	415.581,00	--	60,6
2020 Oct	123,68	3,1	20,6	36.243,00	13,6	29,3
Nov	129,31	4,6	25,9	29.486,00	-18,6	21,5
Dic	162,37	25,6	10,7	27.962,00	-5,2	-10,1
2021 Ene	117,42	-27,7	6,3	24.984,00	-10,7	-22,2
Feb	113,95	-3,0	3,9	24.491,00	-2,0	-2,1
Mar	127,14	11,6	24,8	32.511,00	32,7	70,6
Abr	109,10	-14,2	45,0	27.241,00	-16,2	205,9
May	146,24	34,0	73,8	34.130,00	25,3	293,2
Jun	139,38	-4,7	66,6	35.499,00	4,0	295,7
Jul	147,36	5,7	63,1	38.226,00	7,7	233,4
Ago	150,64	2,2	24,6	37.564,00	-1,7	97,3
Sep	143,02	-5,1	19,2	42.627,00	13,5	33,6
Oct	151,56	6,0	22,5	38.551,00	-9,6	6,4
Nov	149,27	-1,5	15,4	38.981,00	1,1	32,2
Dic	185,46	24,2	14,2	40.776,00	4,6	45,8
2022 Ene	133,25	-28,1	13,5	37.281,00	-8,6	49,2
Feb	126,06	-5,4	10,6	31.745,00	-14,8	29,6
Mar	141,15	12,0	11,0	41.467,00	30,6	27,5
Abr	130,47	-7,6	19,6	37.867,00	-8,7	39,0
May	138,55	6,2	-5,3	37.887,00	0,1	11,0
Jun	130,91	-5,5	-6,1	36.206,00	-4,4	2,0
Jul	130,95	0,0	-11,1	38.306,00	5,8	0,2
Ago	130,39	-0,4	-13,4	35.018,00	-8,6	-6,8
Sep	122,59	-6,0	-14,3	36.718,00	4,9	-13,9

Fuente: Instituto Nacional de Estadísticas (INE) y Asociación Nacional Automotriz de Chile (ANAC).

## IV. SECTOR EXTERNO\*

\*Para consultas sobre esta información dirigirse a: [sectorexterno@bcentral.cl](mailto:sectorexterno@bcentral.cl)



## Balanza de Pagos

**CUADRO 4.1  
Balanza de Pagos**

(Millones de dólares)

	Cuenta corriente					Cuenta de capital	Capacidad/necesidad de financiamiento (1)	Cuenta financiera						Errores y omisiones	
	Bienes y servicios			Ingreso primario (renta)	Ingreso secundario (transferencias corrientes)			Total	Inversión directa	Inversión de cartera	Derivados financieros	Otra inversión	Activos de reserva		Total
	Bienes	Servicios	Total												
2018	4.409	-7.341	-2.933	-12.162	1.829	-13.265	43	-13.223	-6.096	-2.696	882	-4.825	1.397	-11.339	1.883
2019	3.016	-8.085	-5.069	-10.411	974	-14.505	1.025	-13.481	-3.234	-10.608	1.501	1.659	-152	-10.834	2.646
2020	18.976	-7.360	11.616	-15.927	28	-4.283	1	-4.282	-2.500	-13.153	2.536	10.021	-2.895	-5.991	-1.709
2021	10.528	-11.979	-1.451	-18.423	-433	-20.307	2	-20.305	-797	-30.601	-16	-3.209	12.211	-22.412	-2.107
2020 III	3.960	-1.842	2.118	-3.750	100	-1.532	0	-1.532	1.883	-9.494	630	3.175	609	-3.197	-1.665
IV	6.145	-2.198	3.947	-4.551	-497	-1.101	0	-1.101	2.094	-2.278	-140	520	639	835	1.936
2021 I	4.145	-2.326	1.819	-4.286	-221	-2.688	1	-2.688	-2.354	1.279	-670	-3.499	1.455	-3.789	-1.101
II	4.665	-2.602	2.062	-5.015	-243	-3.196	0	-3.195	-2.478	-12.964	77	6.085	4.446	-4.835	-1.640
III	933	-3.298	-2.365	-4.485	-19	-6.869	0	-6.869	138	-16.175	225	259	8.675	-6.877	-9
IV	785	-3.753	-2.968	-4.636	50	-7.554	1	-7.553	3.897	-2.741	351	-6.053	-2.364	-6.911	642
2022 I	1.385	-3.831	-2.446	-3.369	46	-5.769	1	-5.768	-269	-2.975	650	-1.343	-1.801	-5.737	31
II	490	-3.839	-3.349	-4.066	851	-6.564	1	-6.564	-4.280	1.716	245	-2.965	-974	-6.257	307

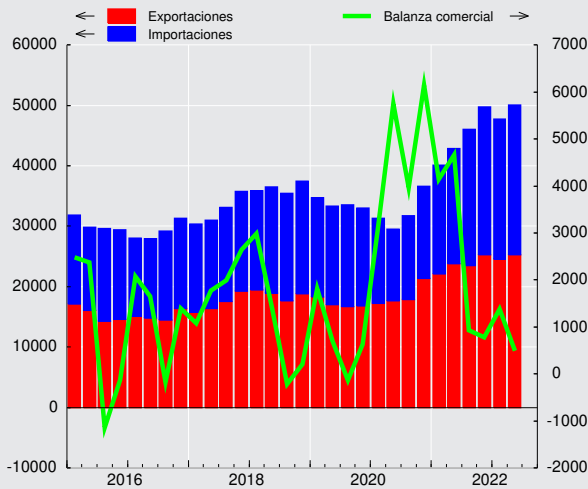
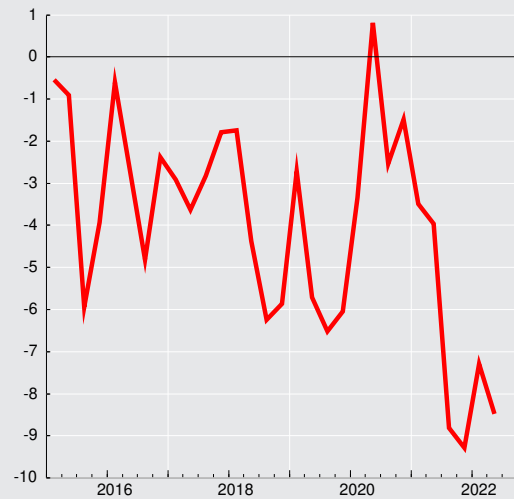
**Saldo de la balanza comercial  
(millones de dólares)**

**Saldo cuenta corriente  
(porcentaje sobre PIB)**



## CUADRO 4.2 Cuenta Corriente

(Millones de dólares)

	Bienes y servicios							Ingreso primario (renta) (1)			Ingreso secundario (transferencias corrientes)			Saldo total cuenta corriente	Cuenta de capital			Capacidad/necesidad de financiamiento
	Bienes			Servicios			Saldo	Ingresos	Egresos	Saldo	Ingresos	Egresos	Saldos		Ingresos	Egresos	Saldos	
	Exportación	Importación	Saldo	Exportación	Importación	Saldo												
2018	74.838	70.430	4.409	9.226	16.567	-7.341	-2.933	9.995	22.157	-12.162	5.315	3.486	1.829	-13.265	43	0	43	-13.223
2019	68.792	65.776	3.016	8.462	16.547	-8.085	-5.069	11.127	21.538	-10.411	4.666	3.691	974	-14.505	1.025	0	1.025	-13.481
2020	74.086	55.110	18.976	5.648	13.008	-7.360	11.616	4.898	20.825	-15.927	4.256	4.227	28	-4.283	1	0	1	-4.282
2021	94.677	84.148	10.528	5.958	17.937	-11.979	-1.451	9.477	27.901	-18.423	4.835	5.267	-433	-20.307	2	0	2	-20.305
2020 III	17.836	13.875	3.960	1.130	2.972	-1.842	2.118	1.045	4.795	-3.750	1.264	1.164	100	-1.532	0	0	0	-1.532
IV	21.392	15.247	6.145	1.233	3.431	-2.198	3.947	1.211	5.761	-4.551	921	1.418	-497	-1.101	0	0	0	-1.101
2021 I	22.145	18.000	4.145	1.395	3.721	-2.326	1.819	1.728	6.014	-4.286	975	1.196	-221	-2.688	1	0	1	-2.688
II	23.789	19.124	4.665	1.339	3.942	-2.602	2.062	2.313	7.328	-5.015	1.134	1.377	-243	-3.196	0	0	0	-3.195
III	23.463	22.530	933	1.493	4.791	-3.298	-2.365	2.517	7.002	-4.485	1.341	1.359	-19	-6.869	0	0	0	-6.869
IV	25.280	24.495	785	1.731	5.485	-3.753	-2.968	2.920	7.556	-4.636	1.386	1.335	50	-7.554	1	0	1	-7.553
2022 I	24.586	23.200	1.385	1.995	5.826	-3.831	-2.446	3.532	6.901	-3.369	1.238	1.192	46	-5.769	1	0	1	-5.768
II	25.294	24.804	490	2.006	5.845	-3.839	-3.349	3.535	7.601	-4.066	1.976	1.125	851	-6.564	1	0	1	-6.564

## CUADRO 4.2.1 Renta de la inversión (Ingreso Primario)

(Millones de dólares)

	Renta de la inversión directa									
	En el extranjero					En Chile				Total
	Renta procedente de participaciones de capital		Intereses	Total	Renta procedente de participaciones de capital		Intereses	Total		
	Dividendos y utilidades recibidas	Reinversión de utilidades			Dividendos y utilidades pagadas	Reinversión de utilidades				
2018	1.364	3.236	507	5.106	8.191	6.262	2.472	16.924	-11.818	
2019	1.179	4.333	248	5.759	8.428	5.372	2.270	16.070	-10.311	
2020	1.466	-1.282	111	295	9.923	3.637	2.051	15.611	-15.316	
2021	1.561	3.843	135	5.539	18.751	1.537	1.877	22.165	-16.626	
2020 III	283	-373	24	-67	3.518	-377	526	3.667	-3.733	
IV	655	-508	23	169	3.358	659	506	4.524	-4.354	
2021 I	169	527	17	712	4.301	81	470	4.852	-4.140	
II	645	691	24	1.360	3.506	1.791	475	5.772	-4.413	
III	362	1.127	33	1.522	5.856	-600	459	5.715	-4.193	
IV	385	1.498	61	1.944	5.089	264	472	5.825	-3.881	
2022 I	219	2.344	37	2.600	3.228	1.649	493	5.370	-2.770	
II	603	1.835	74	2.512	2.315	2.677	560	5.552	-3.040	



### CUADRO 4.2.2 Renta de la inversión (continuación)

(Millones de dólares)

	Inversión de cartera					Otra inversión	Total
	Renta procedente de participaciones de capital	Intereses			Total	Intereses (1)	
		Títulos de deuda de largo plazo	Títulos de deuda de corto plazo	Total			
2018	2.184	-1.746	4	-1.742	442	-231	-11.608
2019	2.432	-1.737	9	-1.728	704	-151	-9.758
2020	2.197	-2.271	27	-2.244	-47	138	-15.224
2021	1.668	-2.850	30	-2.820	-1.152	47	-17.731
2020 III	707	-595	5	-590	117	35	-3.581
IV	548	-616	16	-600	-52	40	-4.366
2021 I	658	-646	19	-627	31	12	-4.097
II	215	-672	8	-664	-448	6	-4.855
III	601	-744	1	-743	-141	18	-4.316
IV	193	-789	2	-787	-594	12	-4.463
2022 I	488	-843	3	-840	-352	-46	-3.168
II	86	-818	3	-815	-730	-93	-3.863

### CUADRO 4.3 Cuenta financiera de la balanza de pagos

(Millones de dólares)

	Cuenta financiera			Inversión directa			Inversión de cartera			Derivados financieros netos	Otra inversión			Activos de reservas
	Activos	Pasivos	Total	Activos	Pasivos	Total	Activos	Pasivos	Total		Activos	Pasivos	Total	
2018	-3.201	8.138	-11.339	1.847	7.943	-6.096	2.669	5.365	-2.696	882	-892	3.933	-4.825	1.397
2019	5.236	16.070	-10.834	10.345	13.579	-3.234	833	11.441	-10.608	1.501	3.108	1.449	1.659	-152
2020	-9.561	-3.570	-5.991	6.705	9.205	-2.500	-5.937	7.216	-13.153	2.536	7.762	-2.259	10.021	-2.895
2021	23.612	46.025	-22.412	14.454	15.252	-797	1.565	32.166	-30.601	-16	8.057	11.266	-3.209	12.211
2020 Oct	-919	-870	-49	-838	1.062	-1.900	-274	-228	-46	-103	871	-811	1.682	319
Nov	-112	-1.893	1.781	117	162	-45	5.692	-117	5.809	2	-4.072	-878	-3.194	-791
Dic	-4.293	-3.396	-897	2.987	-1.053	4.040	-8.774	-733	-8.042	-39	2.106	73	2.033	1.111
2021 Ene	2.396	3.761	-1.366	384	567	-183	6.138	3.689	2.450	-258	-2.619	643	-3.262	-111
Feb	4.513	5.562	-1.050	4.983	5.823	-840	-368	629	-997	-297	534	135	399	686
Mar	1.043	2.417	-1.374	314	1.645	-1.331	-668	-494	-173	-114	1.486	2.122	-636	880
Abr	4.006	4.888	-881	621	3.453	-2.832	-650	2.802	-3.452	-59	3.018	-334	3.352	2.109
May	-310	1.233	-1.543	286	-648	934	-5.366	2.428	-7.794	37	646	299	347	4.932
Jun	-878	1.532	-2.410	994	1.575	-581	-290	1.428	-1.718	99	1.933	-452	2.385	-2.596
Jul	10.047	11.626	-1.579	837	2.571	-1.733	1.673	9.132	-7.459	50	4.802	838	3.963	3.599
Ago	3.436	5.482	-2.046	1.132	1.583	-451	-2.349	751	-3.100	164	2.093	4.120	-2.027	3.368
Sep	3.264	6.516	-3.252	1.369	-953	2.323	1.038	6.654	-5.617	11	-72	1.605	-1.677	1.709
Oct	825	4.873	-4.049	1.198	1.699	-501	-155	3.508	-3.662	45	-505	965	-1.471	1.541
Nov	-2.118	-473	-1.645	1.525	-2.093	3.618	2.642	1.621	1.021	-39	-3.674	839	-4.514	-1.730
Dic	-2.611	-1.394	-1.217	811	31	780	-81	19	-99	346	415	484	-69	-2.175
2022 Ene	6.958	8.262	-1.303	1.636	2.185	-550	451	6.590	-6.139	24	6.006	626	5.380	-19
Feb	-3.194	-839	-2.356	2.012	929	1.083	4.524	-26	4.550	269	-8.125	-427	-7.697	-560
Mar	3.229	5.307	-2.078	1.188	1.991	-803	630	2.016	-1.386	357	3.720	2.746	974	-1.221
Abr	-572	1.617	-2.189	1.429	3.746	-2.318	255	-434	689	101	-1.929	-105	-1.824	1.163
May	-60	2.059	-2.119	96	1.624	-1.528	1.977	556	1.421	-92	1.845	1.535	309	-2.230
Jun	-1.322	627	-1.949	607	1.041	-434	462	856	-394	236	-696	754	-1.450	94
Jul	-3.930	137	-4.067	1.702	2.144	-442	-2.044	-1.685	-359	50	551	1.821	-1.271	-2.045
Ago	-4.176	146	-4.322	882	1.517	-635	545	-37	582	-38	-1.349	559	-1.908	-2.323
Sep	-6.189	-2.087	-4.103	490	1.955	-1.465	-1.184	-852	-332	114	-1.173	-1.409	236	-2.655

Cuenta financiera  
(millones de dólares)

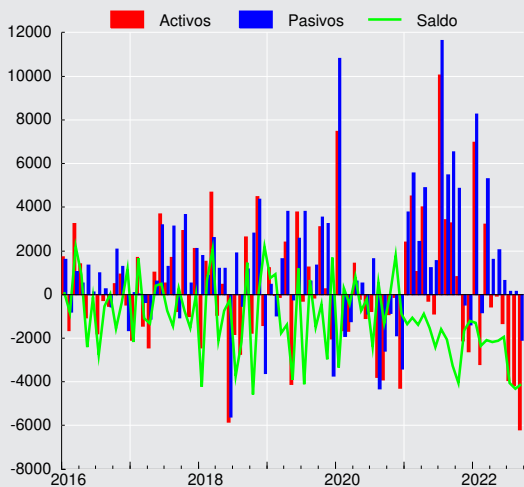



**CUADRO 4.3.1**  
**Cuenta financiera de la balanza de pagos, inversión directa**

(Millones de dólares)

	Activos				Pasivos				Saldo
	Participaciones en el capital	Instrumentos de deuda	Reinversión de utilidades	Total	Participaciones en el capital	Instrumentos de deuda	Reinversión de utilidades	Total	
2018	3.997	-5.386	3.236	1.847	2.476	-795	6.262	7.943	-6.096
2019	7.532	-1.519	4.333	10.345	6.361	1.846	5.372	13.579	-3.234
2020	5.483	2.504	-1.282	6.705	5.304	265	3.637	9.205	-2.500
2021	9.062	1.550	3.843	14.454	12.640	1.074	1.537	15.252	-797
2020 Oct	107	-545	-400	-838	272	-9	800	1.062	-1.900
Nov	263	38	-184	117	173	-29	18	162	-45
Dic	1.225	1.686	76	2.987	19	-914	-158	-1.053	4.040
2021 Ene	193	99	92	384	1.018	232	-683	567	-183
Feb	4.593	83	307	4.983	6.025	153	-355	5.823	-840
Mar	-82	267	128	314	262	264	1.119	1.645	-1.331
Abr	398	-14	238	621	1.590	592	1.271	3.453	-2.832
May	182	13	90	286	410	-378	-681	-648	934
Jun	372	259	363	994	1.239	-865	1.201	1.575	-581
Jul	215	244	378	837	2.591	1.019	-1.039	2.571	-1.733
Ago	542	251	339	1.132	333	-51	1.301	1.583	-451
Sep	895	64	410	1.369	175	-267	-862	-953	2.323
Oct	369	155	675	1.198	70	569	1.060	1.699	-501
Nov	1.050	61	413	1.525	-1.539	-244	-310	-2.093	3.618
Dic	334	67	410	811	466	50	-485	31	780
2022 Ene	787	122	726	1.636	471	1.027	688	2.185	-550
Feb	1.064	151	796	2.012	424	212	292	929	1.083
Mar	712	-345	822	1.188	1.071	251	669	1.991	-803
Abr	443	323	662	1.429	1.428	828	1.490	3.746	-2.318
May	420	-723	399	96	650	135	839	1.624	-1.528
Jun	-218	51	774	607	203	490	348	1.041	-434
Jul	738	330	634	1.702	1.030	204	910	2.144	-442
Ago	158	10	714	882	312	473	732	1.517	-635
Sep	114	-37	413	490	442	277	1.237	1.955	-1.465

**CUADRO 4.3.2**  
**Cuenta financiera de la balanza de pagos, inversión de cartera**

(Millones de dólares)

	Activos					Pasivos					Saldo
	Títulos de participación en el capital	Títulos de deuda			Total	Títulos de participación en el capital	Títulos de deuda			Total	
		Corto plazo	Largo plazo	Total			Corto plazo	Largo plazo	Total		
2018	4.406	-430	-1.307	-1.737	2.669	-1.557	425	6.497	6.922	5.365	-2.696
2019	2.967	867	-3.000	-2.134	833	2.968	853	7.619	8.473	11.441	-10.608
2020	1.799	2.860	-10.596	-7.736	-5.937	204	-228	7.241	7.013	7.216	-13.153
2021	7.344	-3.604	-2.175	-5.779	1.565	2.411	-326	30.081	29.756	32.166	-30.601
2020 Oct	-542	2.712	-2.444	268	-274	-68	108	-268	-160	-228	-46
Nov	7.276	-256	-1.328	-1.584	5.692	-76	59	-100	-41	-117	5.809
Dic	-7.604	-310	-860	-1.170	-8.774	49	-196	-586	-782	-733	-8.042
2021 Ene	2.683	1.053	2.402	3.455	6.138	144	-90	3.635	3.545	3.689	2.450
Feb	968	100	-1.436	-1.336	-368	-31	633	27	660	629	-997
Mar	-258	-410	1	-409	-668	83	-26	-551	-577	-494	-173
Abr	1.177	-2.142	314	-1.827	-650	403	-379	2.779	2.399	2.802	-3.452
May	-6.037	72	599	671	-5.366	221	-242	2.449	2.207	2.428	-7.794
Jun	1.633	-1.286	-637	-1.923	-290	187	-258	1.499	1.241	1.428	-1.718
Jul	154	-276	1.795	1.519	1.673	157	67	8.908	8.975	9.132	-7.459
Ago	1.477	53	-3.879	-3.825	-2.349	-12	-63	826	763	751	-3.100
Sep	788	348	-99	249	1.038	232	244	6.178	6.423	6.654	-5.617
Oct	1.394	-722	-828	-1.549	-155	312	-5	3.200	3.196	3.508	-3.662
Nov	3.112	-222	-249	-471	2.642	675	-80	1.026	946	1.621	1.021
Dic	252	-173	-160	-332	-81	40	-127	106	-22	19	-99
2022 Ene	713	69	-330	-262	451	-61	952	5.700	6.651	6.590	-6.139
Feb	477	1.119	2.928	4.047	4.524	82	-208	100	-108	-26	4.550
Mar	-2.861	720	2.770	3.491	630	514	-377	1.879	1.502	2.016	-1.386
Abr	-360	-469	1.085	615	255	185	-186	-433	-619	-434	689
May	-737	402	2.312	2.714	1.977	274	432	-150	282	556	1.421
Jun	-1.166	93	1.534	1.628	462	506	94	257	350	856	-394
Jul	-870	126	-1.300	-1.174	-2.044	-79	-228	-1.377	-1.606	-1.685	-359
Ago	-131	213	463	676	545	99	-519	383	-136	-37	582
Sep	-1.408	365	-142	223	-1.184	-72	105	-885	-780	-852	-332

**CUADRO 4.3.3**  
**Cuenta financiera de la balanza de pagos, otra inversión**

(Millones de dólares)

	Activos					Pasivos						Saldo
	Créditos comerciales	Préstamos	Moneda y depósitos	Otros activos	Total	Créditos comerciales	Préstamos	Moneda y depósitos	Otros pasivos	Asignaciones DEG	Total	
2018	218	-210	-884	-17	-892	746	2.504	682	-0	1	3.933	-4.825
2019	-19	-557	2.666	1.018	3.108	-1.269	2.343	375	0	-1	1.449	1.659
2020	2.045	-151	6.002	-133	7.762	-17	-1.765	-475	0	-1	-2.259	10.021
2021	4.677	129	3.250	1	8.057	3.539	5.256	93	0	2.378	11.266	-3.209
2020 Oct	649	152	78	-8	871	152	-873	-90	0	0	-811	1.682
Nov	700	-11	-4.753	-8	-4.072	-27	-856	5	0	-0	-878	-3.194
Dic	1.157	86	872	-9	2.106	668	-504	-91	0	0	73	2.033
2021 Ene	357	-156	-2.812	-9	-2.619	113	287	243	-0	0	643	-3.262
Feb	-35	26	552	-9	534	321	17	-203	0	-0	135	399
Mar	10	60	1.425	-9	1.486	789	1.286	47	0	0	2.122	-636
Abr	1.212	6	1.809	-9	3.018	-54	-218	-62	0	0	-334	3.352
May	531	101	-80	94	646	374	-131	56	-0	-0	299	347
Jun	-445	-30	2.417	-9	1.933	33	-474	-11	0	0	-452	2.385
Jul	846	-69	4.034	-8	4.802	486	396	-44	0	-0	838	3.963
Ago	608	-24	1.517	-8	2.093	602	1.157	-17	0	2.377	4.120	-2.027
Sep	-580	10	506	-8	-72	29	1.436	140	-0	0	1.605	-1.677
Oct	324	35	-856	-8	-505	400	467	98	0	0	965	-1.471
Nov	1.029	-162	-4.533	-8	-3.674	-35	1.132	-257	0	-0	839	-4.514
Dic	819	331	-727	-8	415	481	-100	103	0	0	484	-69
2022 Ene	305	542	5.167	-8	6.006	-218	723	120	-0	0	626	5.380
Feb	-765	-388	-6.964	-8	-8.125	-450	-432	455	0	-0	-427	-7.697
Mar	164	283	2.781	492	3.720	276	1.010	1.460	0	1	2.746	974
Abr	231	-42	-2.109	-8	-1.929	-60	948	-994	0	1	-105	-1.824
May	642	280	931	-8	1.845	411	1.139	-14	-0	-1	1.535	309
Jun	-59	-284	-353	0	-696	164	632	-43	0	2	754	-1.450
Jul	-1.070	-8	1.628	0	551	-445	1.001	1.262	0	3	1.821	-1.271
Ago	-609	30	-837	67	-1.349	381	481	-301	0	-3	559	-1.908
Sep	258	5	-1.431	-5	-1.173	-327	-325	-761	-0	5	-1.409	236

**CUADRO 4.3.4**  
**Cuenta financiera de la balanza de pagos, por sector institucional, flujos netos**

(Millones de dólares)

	Gobierno General			Banco Central				Bancos				
	Inversión de cartera	Otra inversión	Total	Inversión de cartera	Otra inversión	Activos de reservas	Total	Inversión directa	Inversión de cartera	Derivados financieros	Otra inversión	Total
2018	-6.769	419	-6.350	284	1	1.397	1.681	-447	-350	941	-3.052	-2.908
2019	-6.572	-1.115	-7.686	29	-1	-152	-125	-253	-1.543	1.690	2.852	2.745
2020	-12.073	-1.813	-13.885	185	44	-2.895	-2.667	-686	1.184	1.906	10.223	12.627
2021	-24.366	-2.268	-26.634	23	-2.380	12.211	9.854	-1.838	-2.490	78	-2.864	-7.114
2020 Oct	1.123	-2.677	-1.554	-0	-8	319	311	-122	432	-142	658	826
Nov	-2.289	-532	-2.820	0	-8	-791	-799	-103	620	0	-2.395	-1.878
Dic	-950	-955	-1.905	-2	-6	1.111	1.103	-27	526	25	5.387	5.910
2021 Ene	-693	1.075	382	1	-15	-111	-126	-142	116	-128	-4.097	-4.251
Feb	-1.273	-227	-1.500	-359	-8	686	319	44	-389	-209	333	-220
Mar	170	-909	-739	132	-9	880	1.004	-318	145	-139	1.357	1.046
Abr	-3.697	901	-2.796	247	-8	2.109	2.348	-3	153	45	-29	165
May	-1.577	-35	-1.613	4	95	4.932	5.031	-57	539	57	514	1.053
Jun	-3.365	-762	-4.126	-3	-9	-2.596	-2.608	-188	216	-2	1.762	1.787
Jul	-5.693	292	-5.401	-0	-9	3.599	3.590	27	-764	72	-1.115	-1.780
Ago	-4.197	-200	-4.397	0	-2.386	3.368	982	-85	-393	199	1.163	884
Sep	-1.623	-406	-2.030	0	-9	1.709	1.700	-166	-317	-26	638	129
Oct	-1.113	-799	-1.912	-0	-8	1.541	1.533	-385	-2.141	11	-1.299	-3.814
Nov	-992	-598	-1.590	-0	-8	-1.730	-1.739	-571	-1	-31	-1.483	-2.086
Dic	-313	-600	-913	-0	-8	-2.175	-2.182	4	346	228	-607	-29
2022 Ene	-4.497	3.945	-552	-312	-8	-19	-339	-141	-1.242	-30	1.616	202
Feb	3.744	-4.008	-264	16	-8	-560	-553	240	508	243	-2.553	-1.562
Mar	1.114	282	1.395	105	492	-1.221	-624	-81	89	228	-135	102
Abr	302	451	753	139	-9	1.163	1.292	-213	393	59	369	608
May	2.966	773	3.740	-204	-7	-2.230	-2.441	-234	-567	1	-2.360	-3.160
Jun	655	-613	42	-326	-2	94	-234	-3	177	21	161	357
Jul	-1.073	-353	-1.426	67	-3	-2.045	-1.981	-220	388	31	1.134	1.333
Ago	-487	88	-399	491	70	-2.323	-1.763	-174	417	26	294	563
Sep	1.037	33	1.070	-109	-16	-2.655	-2.780	-65	-33	20	-551	-630

**CUADRO 4.3.5**  
**Cuenta financiera de la balanza de pagos, por sector institucional, flujos netos (continuación)**

(Millones de dólares)

	Fondos de pensiones				Otras sociedades financieras (1)					Empresas no financieras y hogares				
	Inversión de cartera	Derivados financieros	Otra inversión	Total	Inversión directa	Inversión de cartera	Derivados financieros	Otra inversión	Total	Inversión directa	Inversión de cartera	Derivados financieros	Otra inversión	Total
2018	3.198	225	-64	3.360	317	60	-32	-335	10	-5.967	881	-252	-1.794	-7.132
2019	1.076	-155	124	1.045	-374	-232	21	973	387	-2.607	-3.365	-54	-1.175	-7.201
2020	-5.113	566	23	-4.524	1.003	2.222	12	-209	3.028	-2.818	442	52	1.754	-570
2021	-4.869	-356	97	-5.128	2.594	5.005	-10	512	8.101	-1.553	-3.904	271	3.695	-1.490
2020 Oct	-1.482	30	-6	-1.458	326	257	4	109	695	-2.105	-375	5	3.607	1.131
Nov	5.579	-14	91	5.656	48	651	2	48	749	11	1.247	14	-398	873
Dic	-7.936	-92	59	-7.968	828	438	-10	-80	1.176	3.239	-118	38	-2.372	787
2021 Ene	2.358	-126	-152	2.081	1.427	523	-1	-30	1.919	-1.469	144	-3	-43	-1.371
Feb	-68	-106	344	170	3	382	-0	-17	368	-887	709	17	-25	-185
Mar	-853	-48	-195	-1.096	-80	490	4	-29	386	-933	-259	68	-851	-1.974
Abr	359	-122	-192	46	432	168	-1	-17	583	-3.261	-683	19	2.697	-1.228
May	-7.352	-44	263	-7.134	-218	17	-13	84	-131	1.209	577	37	-573	1.250
Jun	415	51	26	491	59	623	-8	132	806	-452	396	59	1.235	1.239
Jul	87	-21	-151	-86	837	1.381	-1	59	2.277	-2.598	-2.469	-0	4.887	-180
Ago	-343	-72	55	-360	-283	942	4	87	749	-83	892	34	-748	95
Sep	-553	24	5	-524	85	202	2	146	435	2.404	-3.327	11	-2.050	-2.962
Oct	-327	12	345	30	-25	332	6	19	332	-91	-413	16	271	-217
Nov	1.869	-24	-497	1.347	-87	367	-2	56	334	4.276	-222	18	-1.983	2.089
Dic	-461	121	248	-91	443	-423	-0	23	43	332	750	-4	876	1.955
2022 Ene	141	36	-120	57	112	-207	4	105	13	-521	-22	15	-157	-684
Feb	376	12	-48	340	-392	-812	1	162	-1.041	1.235	719	13	-1.243	724
Mar	-2.258	92	-1	-2.167	131	-248	5	-110	-222	-852	-188	33	446	-562
Abr	-582	54	-53	-581	-951	-251	0	-6	-1.208	-1.154	689	-12	-2.576	-3.053
May	-340	-76	145	-271	-76	-327	4	-7	-406	-1.219	-108	-20	1.765	419
Jun	-489	209	-176	-456	-20	13	3	78	74	-412	-424	3	-899	-1.731
Jul	-117	61	50	-7	-92	-448	3	-43	-580	-130	825	-45	-2.055	-1.405
Ago	-140	-75	-22	-236	-109	108	-1	-138	-140	-352	192	12	-2.200	-2.348
Sep	-769	121	104	-544	-36	-567	21	-35	-617	-1.365	109	-47	702	-601



**CUADRO 4.3.6**  
**Cuenta financiera de la balanza de pagos, por sector institucional, Gobierno general y Banco Central**

(Millones de dólares)

	Gobierno General						Banco Central					
	Activos			Pasivos			Activos			Pasivos		
	Inversión de cartera	Otra inversión	Total	Inversión de cartera	Otra inversión	Total	Activos de reservas	Otra inversión	Total	Inversión de cartera	Otra inversión	Total
2018	-1.797	476	-1.320	4.972	58	5.030	1.397	0	1.397	-284	-1	-285
2019	-2.661	-1.127	-3.789	3.910	-13	3.897	-152	0	-152	-29	1	-28
2020	-8.837	-1.455	-10.293	3.235	357	3.593	-2.895	40	-2.855	-185	-4	-188
2021	-7.335	-1.620	-8.955	17.031	648	17.679	12.211	1	12.213	-23	2.382	2.359
2020 Oct	1.436	-2.683	-1.248	313	-6	306	319	-8	311	0	-0	-0
Nov	-1.285	-501	-1.785	1.004	31	1.035	-791	-8	-799	-0	-0	-1
Dic	-1.288	-560	-1.848	-338	395	58	1.111	-9	1.102	2	-3	-1
2021 Ene	3.003	1.071	4.074	3.696	-5	3.692	-111	-9	-120	-1	7	6
Feb	-1.481	-229	-1.710	-207	-2	-209	686	-9	677	359	-1	358
Mar	-788	-919	-1.707	-958	-10	-968	880	-9	872	-132	0	-132
Abr	-1.976	898	-1.078	1.721	-3	1.718	2.109	-9	2.101	-247	-0	-248
May	627	-36	591	2.204	-1	2.203	4.932	94	5.027	-4	-1	-4
Jun	-2.760	-744	-3.504	605	18	623	-2.596	-9	-2.604	3	0	3
Jul	1.466	291	1.757	7.158	-1	7.157	3.599	-8	3.590	0	0	0
Ago	-3.686	-200	-3.886	512	-1	511	3.368	-8	3.359	-0	2.377	2.377
Sep	-47	-416	-463	1.576	-10	1.566	1.709	-8	1.700	-0	0	-0
Oct	-777	-746	-1.523	336	53	389	1.541	-8	1.532	0	-1	-1
Nov	-582	-59	-640	410	539	950	-1.730	-8	-1.739	0	-0	-0
Dic	-336	-530	-866	-23	69	47	-2.175	-8	-2.183	0	-1	-1
2022 Ene	-319	3.950	3.631	4.178	6	4.184	-19	-8	-27	312	-1	312
Feb	4.033	-3.958	74	289	50	338	-560	-8	-568	-16	-0	-16
Mar	2.723	273	2.995	1.609	-9	1.600	-1.221	492	-730	-105	-0	-106
Abr	307	448	755	5	-3	2	1.163	-8	1.155	-139	1	-138
May	2.750	770	3.521	-216	-3	-219	-2.230	-8	-2.238	204	-1	203
Jun	774	-625	148	119	-12	106	94	0	94	326	2	328
Jul	-1.985	-351	-2.337	-912	2	-910	-2.045	0	-2.045	-67	3	-64
Ago	-525	95	-430	-39	7	-32	-2.323	67	-2.257	-491	-3	-494
Sep	386	28	414	-651	-5	-656	-2.655	-5	-2.661	109	10	119

**CUADRO 4.3.7**  
**Cuenta financiera de la balanza de pagos, por sector institucional, bancos**

(Millones de dólares)

	Bancos									
	Activos					Pasivos				
	Inversión directa	Inversión de cartera	Derivados financieros	Otra inversión	Total	Inversión directa	Inversión de cartera	Derivados financieros	Otra inversión	Total
2018	530	387	-5.628	-1.517	-6.227	976	738	-6.569	1.535	-3.319
2019	534	-60	-6.754	4.125	-2.154	788	1.484	-8.444	1.273	-4.900
2020	165	331	-10.850	2.551	-7.803	851	-852	-12.757	-7.672	-20.430
2021	66	1.781	-9.080	-281	-7.514	1.905	4.270	-9.158	2.583	-399
2020 Oct	-29	-41	-790	-404	-1.263	93	-473	-647	-1.061	-2.089
Nov	13	139	-772	-3.589	-4.209	116	-481	-772	-1.195	-2.331
Dic	37	20	-1.297	4.350	3.109	64	-506	-1.322	-1.037	-2.801
2021 Ene	0	107	-995	-3.793	-4.680	142	-9	-867	304	-429
Feb	104	-42	-1.008	-176	-1.122	60	346	-800	-509	-902
Mar	-179	187	-669	2.384	1.723	139	42	-531	1.028	678
Abr	101	72	-802	-321	-949	104	-80	-847	-292	-1.115
May	-7	541	-526	1.125	1.132	49	2	-583	611	79
Jun	-89	163	-583	1.105	596	100	-53	-581	-657	-1.191
Jul	49	-100	-611	-344	-1.005	22	664	-683	771	774
Ago	-5	-288	-601	1.403	508	80	105	-800	239	-376
Sep	-93	86	-527	1.750	1.217	73	403	-501	1.113	1.087
Oct	163	-75	-972	-1.438	-2.322	547	2.067	-983	-139	1.492
Nov	-21	436	-630	-1.349	-1.564	550	437	-599	134	522
Dic	44	693	-1.155	-629	-1.048	39	347	-1.384	-21	-1.019
2022 Ene	113	-402	-864	1.696	544	254	840	-834	81	342
Feb	418	-202	-745	-2.325	-2.853	178	-709	-988	228	-1.291
Mar	48	44	-596	1.780	1.276	128	-45	-824	1.915	1.174
Abr	20	513	-1.063	-938	-1.467	234	120	-1.121	-1.307	-2.075
May	5	-477	-1.099	-1.532	-3.103	239	90	-1.100	828	57
Jun	48	56	-1.172	823	-245	51	-121	-1.193	662	-602
Jul	15	172	-1.334	1.963	816	235	-215	-1.365	829	-516
Ago	37	395	-1.527	68	-1.027	211	-23	-1.553	-226	-1.590
Sep	-1	-277	-1.261	-1.975	-3.515	64	-244	-1.281	-1.424	-2.885



**CUADRO 4.3.8**  
**Cuenta financiera de la balanza de pagos, por sector institucional, fondos de pensiones**

(Millones de dólares)

	Fondos de pensiones					Derivados financieros
	Activos				Pasivos	
	Inversión de cartera	Derivados financieros	Otra inversión	Total	Derivados financieros	
2018	3.198	-1.819	-64	1.315	-2.044	
2019	1.076	-1.559	124	-359	-1.404	
2020	-5.113	-3.450	23	-8.541	-4.016	
2021	-4.869	-2.658	97	-7.431	-2.302	
2020 Oct	-1.482	-176	-6	-1.664	-206	
Nov	5.579	-243	91	5.427	-229	
Dic	-7.936	-343	59	-8.219	-251	
2021 Ene	2.358	-287	-152	1.919	-162	
Feb	-68	-236	344	39	-130	
Mar	-853	-230	-195	-1.279	-182	
Abr	359	-228	-192	-61	-106	
May	-7.352	-195	263	-7.285	-151	
Jun	415	-278	26	163	-329	
Jul	87	-169	-151	-234	-148	
Ago	-343	-174	55	-462	-101	
Sep	-553	-196	5	-744	-219	
Oct	-327	-219	345	-201	-231	
Nov	1.869	-211	-497	1.161	-187	
Dic	-461	-235	248	-447	-356	
2022 Ene	141	-193	-120	-172	-229	
Feb	376	-243	-48	86	-255	
Mar	-2.258	-378	-1	-2.638	-470	
Abr	-582	-299	-53	-934	-353	
May	-340	-484	145	-679	-407	
Jun	-489	-449	-176	-1.113	-658	
Jul	-117	-567	50	-634	-627	
Ago	-140	-316	-22	-477	-241	
Sep	-769	-301	104	-966	-422	



**CUADRO 4.3.9**  
**Cuenta financiera de la balanza de pagos, por sector institucional, otras sociedades financieras (1)**

(Millones de dólares)

	Activos					Pasivos				
	Inversión directa	Inversión de cartera	Derivados financieros	Otra inversión	Total	Inversión directa	Inversión de cartera	Derivados financieros	Otra inversión	Total
2018	897	-118	-80	-92	607	580	-178	-47	242	597
2019	1.327	-183	-47	1.040	2.137	1.701	49	-67	67	1.750
2020	1.025	2.375	-67	-17	3.317	22	153	-79	192	289
2021	825	5.086	-73	506	6.344	-1.769	81	-63	-6	-1.757
2020 Oct	39	255	-1	84	377	-287	-2	-5	-25	-318
Nov	61	504	-4	-69	492	14	-148	-6	-117	-257
Dic	61	443	-14	40	530	-767	5	-4	120	-647
2021 Ene	-10	548	-6	-29	504	-1.437	26	-5	1	-1.415
Feb	-21	386	-4	-11	350	-23	3	-4	7	-17
Mar	-7	503	-5	-18	474	73	13	-9	11	88
Abr	127	170	-6	-18	273	-305	2	-6	-2	-310
May	128	22	-14	57	193	346	6	-1	-27	324
Jun	105	648	-13	-6	734	46	25	-4	-138	-72
Jul	120	1.435	-7	120	1.668	-717	54	-6	61	-609
Ago	146	961	-2	117	1.222	429	19	-6	30	473
Sep	130	216	-4	124	466	45	14	-7	-21	31
Oct	60	336	-2	60	454	85	4	-8	41	122
Nov	20	429	-6	36	480	107	63	-4	-19	146
Dic	26	-569	-4	73	-474	-418	-146	-4	51	-517
2022 Ene	143	-183	-3	68	24	31	24	-7	-37	11
Feb	-255	-798	-5	-54	-1.112	137	14	-5	-216	-71
Mar	150	-248	-3	-9	-111	19	-1	-8	100	111
Abr	5	-237	-5	-33	-270	956	15	-5	-27	938
May	-9	-329	-2	14	-326	67	-2	-6	21	80
Jun	-51	-4	-1	66	10	-31	-16	-4	-12	-64
Jul	-47	-454	-7	-5	-513	45	-6	-10	38	67
Ago	8	177	-4	58	239	117	69	-3	196	379
Sep	25	-568	-2	57	-488	61	-1	-23	93	130

**CUADRO 4.3.10**  
**Cuenta financiera de la balanza de pagos, por sector institucional, empresas no financieras y hogares**

(Millones de dólares)

	Activos					Pasivos				
	Inversión directa	Inversión de cartera	Derivados financieros	Otra inversión	Total	Inversión directa	Inversión de cartera	Derivados financieros	Otra inversión	Total
2018	419	998	-694	304	1.028	6.386	117	-442	2.098	8.160
2019	8.484	2.661	-537	-1.054	9.553	11.090	6.027	-483	121	16.755
2020	5.515	5.307	-829	6.621	16.614	8.332	4.865	-881	4.867	17.184
2021	13.563	6.902	-864	9.354	28.955	15.116	10.806	-1.135	5.659	30.445
2020 Oct	-848	-442	-30	3.888	2.568	1.257	-66	-35	282	1.437
Nov	42	755	-39	5	763	32	-492	-53	403	-110
Dic	2.888	-14	-67	-1.775	1.033	-351	104	-105	597	246
2021 Ene	393	121	-107	293	699	1.862	-24	-104	336	2.070
Feb	4.900	837	-73	615	6.278	5.786	128	-91	640	6.463
Mar	500	283	-66	243	959	1.433	541	-134	1.093	2.934
Abr	393	724	-55	2.659	3.720	3.653	1.407	-74	-38	4.948
May	165	796	-73	-856	31	-1.044	219	-111	-284	-1.219
Jun	978	1.245	-46	1.560	3.737	1.430	849	-105	325	2.498
Jul	668	-1.213	-78	4.894	4.271	3.266	1.256	-78	7	4.451
Ago	991	1.008	-31	727	2.694	1.074	115	-65	1.474	2.599
Sep	1.333	1.334	-52	-1.526	1.089	-1.071	4.662	-63	523	4.051
Oct	975	687	-61	1.282	2.884	1.066	1.101	-77	1.011	3.102
Nov	1.526	489	-33	-1.798	184	-2.750	711	-51	185	-1.904
Dic	742	592	-188	1.261	2.407	409	-159	-184	385	452
2022 Ene	1.379	1.214	-55	420	2.959	1.900	1.236	-70	577	3.643
Feb	1.849	1.116	-54	-1.731	1.179	614	397	-67	-489	455
Mar	991	370	-111	1.186	2.436	1.843	558	-143	740	2.997
Abr	1.403	253	-123	-1.344	189	2.557	-436	-111	1.232	3.242
May	99	373	-163	2.456	2.765	1.318	481	-143	690	2.346
Jun	610	125	-168	-783	-216	1.022	548	-171	116	1.515
Jul	1.734	340	-186	-1.106	782	1.864	-484	-141	949	2.188
Ago	837	638	-83	-1.615	-223	1.189	446	-95	584	2.124
Sep	466	44	-102	619	1.026	1.831	-65	-55	-83	1.627

## **Posición de Inversión Internacional**

### CUADRO 4.4 Posición de inversión internacional, resumen por categoría funcional

(Millones de dólares)

	Inversión directa			Inversión de cartera			Derivados financieros netos	Otra inversión			Activos de reservas	Total		
	Activos	Pasivos	Neto	Activos	Pasivos	Neto		Activos	Pasivos	Neto		Activos	Pasivos	Neto
Posiciones														
2019	130.261	257.709	-127.448	181.649	105.369	76.280	27	25.787	58.986	-33.199	40.657	387.368	431.052	-43.684
2020	132.877	259.614	-126.737	192.927	114.389	78.537	1.459	34.098	56.940	-22.842	39.200	410.320	440.702	-30.383
2021	146.695	251.224	-104.528	197.079	133.100	63.978	-862	42.121	67.545	-25.423	51.330	451.562	467.068	-15.506
2020 III	128.775	248.376	-119.600	181.262	108.200	73.242	-683	35.172	58.418	-23.247	37.822	393.103	425.570	-32.467
IV	132.877	259.614	-126.737	192.927	114.389	78.537	1.459	34.098	56.940	-22.842	39.200	410.320	440.702	-30.383
2021 I	138.214	268.706	-130.491	197.413	116.445	80.968	858	33.471	59.399	-25.928	40.220	417.971	452.343	-34.373
II	140.660	267.575	-126.915	198.153	120.174	77.979	688	39.073	58.931	-19.858	44.954	431.809	454.962	-23.153
III	143.137	258.106	-114.969	193.417	131.516	61.901	-678	45.889	65.326	-19.438	53.309	448.393	468.268	-19.875
IV	146.695	251.224	-104.528	197.079	133.100	63.978	-862	42.121	67.545	-25.423	51.330	451.562	467.068	-15.506
2022 I	151.196	262.207	-111.011	192.408	139.794	52.614	-394	43.785	70.945	-27.160	48.320	444.749	482.380	-37.631
II	151.795	253.228	-101.434	179.678	122.725	56.953	-57	42.995	72.803	-29.807	45.821	436.609	465.133	-28.524
Transacciones														
2019	10.345	13.579	-3.234	833	11.441	-10.608	1.501	3.108	1.449	1.659	-152	5.236	16.070	-10.834
2020	6.705	9.205	-2.500	-5.937	7.216	-13.153	2.536	7.762	-2.259	10.021	-2.895	-9.561	-3.570	-5.991
2021	14.454	15.252	-797	1.565	32.166	-30.601	-16	8.057	11.266	-3.209	12.211	23.612	46.025	-22.412
2020 III	1.966	83	1.883	-10.851	-1.357	-9.494	630	3.156	-20	3.175	609	-8.475	-5.277	-3.197
IV	2.265	170	2.094	-3.356	-1.078	-2.278	-140	-1.095	-1.616	520	639	-5.324	-6.159	835
2021 I	5.681	8.035	-2.354	5.103	3.823	1.279	-670	-599	2.901	-3.499	1.455	7.952	11.741	-3.789
II	1.901	4.380	-2.478	-6.306	6.658	-12.964	77	5.598	-487	6.085	4.446	2.818	7.653	-4.835
III	3.338	3.200	138	362	16.537	-16.175	225	6.823	6.564	259	8.675	16.747	23.624	-6.877
IV	3.534	-363	3.897	2.406	5.148	-2.741	351	-3.765	2.288	-6.053	-2.364	-3.905	3.006	-6.911
2022 I	4.836	5.105	-269	5.606	8.581	-2.975	650	1.602	2.944	-1.343	-1.801	6.993	12.730	-5.737
II	2.132	6.411	-4.280	2.694	978	1.716	245	-780	2.185	-2.965	-974	-1.954	4.302	-6.257
Variación de precio														
2019	742	-1.737	2.480	17.439	1.399	16.040	-670	7	0	7	1.493	19.913	563	19.350
2020	-248	-6.529	6.281	11.356	952	10.405	-1.137	10	0	10	281	13.557	-2.282	15.839
2021	1.443	-4.232	5.675	5.191	-6.743	11.934	173	1	0	1	310	7.965	-10.128	18.092
2020 III	183	-3.221	3.404	6.286	95	6.191	-37	2	0	2	58	6.635	-2.983	9.618
IV	1.235	3.860	-2.625	11.923	4.021	7.902	52	-1	0	-1	-141	13.022	7.834	5.188
2021 I	696	4.081	-3.385	1.182	-502	1.684	505	2	0	2	-162	1.735	3.092	-1.357
II	424	-4.374	4.799	6.041	-2.722	8.763	-384	1	0	1	261	6.989	-6.452	13.440
III	50	-1.530	1.580	-3.690	-1.379	-2.311	-90	-2	0	-2	-165	-3.426	-2.438	-988
IV	272	-2.409	2.681	1.658	-2.140	3.798	142	0	0	0	376	2.666	-4.330	6.996
2022 I	-697	2.088	-2.784	-9.948	-3.874	-6.074	591	1	0	1	-1.013	-11.272	-1.993	-9.280
II	-55	-2.452	2.398	-11.836	-10.275	-1.561	411	1	0	1	-746	-10.793	-11.296	503
Variación de tipo de cambio														
2019	-1.094	-7.927	6.832	-829	-3.368	2.539	-1.362	-43	-35	-7	-544	8.462	1.005	7.457
2020	-1.718	2.337	-4.054	753	1.755	-1.002	41	43	212	-169	1.157	15.494	19.522	-4.028
2021	-2.079	-18.036	15.958	-2.604	-6.521	3.917	-2.478	-34	-334	299	-392	9.666	-7.638	17.304
2020 III	-168	3.480	-3.649	1.623	1.572	51	742	34	81	-47	765	3.647	5.785	-2.138
IV	602	8.280	-7.678	3.098	3.426	-328	2.230	22	137	-115	880	9.518	14.529	-5.011
2021 I	-1.040	-1.986	946	-1.798	-1.266	-532	-436	-29	-128	98	-273	-2.036	-1.839	-197
II	120	-801	921	1.005	-15	1.019	137	4	20	-16	27	4.032	1.944	2.088
III	-911	-11.139	10.228	-1.408	-3.817	2.408	-1.501	-6	-166	160	-156	3.263	-7.878	11.141
IV	-247	-4.110	3.863	-402	-1.423	1.021	-678	-3	-60	57	10	4.408	135	4.273
2022 I	691	4.336	-3.645	74	1.795	-1.721	643	-6	-34	27	-197	588	5.479	-4.891
II	-1.479	-12.938	11.459	-3.588	-7.772	4.184	-320	-10	-328	317	-780	4.608	-10.253	14.861
Otros ajustes														
2019	0	-366	366	0	-0	0	0	0	21	-21	0	0	-345	345
2020	-2.123	-3.108	984	5.106	-903	6.008	-7	496	-0	496	0	3.462	-4.019	7.481
2021	0	-1.374	1.374	0	-192	192	0	0	-327	327	0	0	-1.893	1.893
2020 III	-384	-471	87	0	-95	95	0	0	0	-0	0	-384	-566	182
IV	0	-1.072	1.072	0	-0	0	0	0	0	-0	0	0	-1.072	1.072
2021 I	0	-1.039	1.039	0	0	-0	0	0	-314	314	0	0	-1.353	1.353
II	0	-335	335	0	-192	192	0	0	0	-0	0	0	-527	527
III	0	-0	0	0	-0	0	0	0	-2	2	0	0	-3	3
IV	0	-0	0	0	0	-0	0	0	-11	11	0	0	-11	11
2022 I	-329	-545	216	-403	192	-595	-1.416	68	490	-422	0	-3.122	-905	-2.217
II	0	0	-0	0	-0	0	0	0	0	-0	0	0	0	-0



**CUADRO 4.4.1**  
**Posición de inversión internacional, detalle por categoría funcional**  
(Millones de dólares)

	2019	2020	2021	2020 III	IV	2021 I	II	III	IV	2022 I	II
<b>Inversión directa neto</b>	<b>-127.448</b>	<b>-126.737</b>	<b>-104.528</b>	<b>-119.600</b>	<b>-126.737</b>	<b>-130.491</b>	<b>-126.915</b>	<b>-114.969</b>	<b>-104.528</b>	<b>-111.011</b>	<b>-101.434</b>
<b>Activos</b>	<b>130.261</b>	<b>132.877</b>	<b>146.695</b>	<b>128.775</b>	<b>132.877</b>	<b>138.214</b>	<b>140.660</b>	<b>143.137</b>	<b>146.695</b>	<b>151.196</b>	<b>151.795</b>
Acciones y otras participaciones en el capital y utilid. reinvert.	109.613	109.726	121.994	106.802	109.726	114.613	116.801	118.719	121.994	126.567	127.514
Instrumentos de deuda	20.648	23.152	24.701	21.974	23.152	23.601	23.859	24.418	24.701	24.630	24.281
<b>Pasivos</b>	<b>257.709</b>	<b>259.614</b>	<b>251.224</b>	<b>248.376</b>	<b>259.614</b>	<b>268.706</b>	<b>267.575</b>	<b>258.106</b>	<b>251.224</b>	<b>262.207</b>	<b>253.228</b>
Acciones y otras participaciones en el capital y utilid. reinvert.	200.320	201.598	194.334	190.022	201.598	211.531	211.057	201.341	194.334	203.947	194.276
Instrumentos de deuda	57.389	58.017	56.889	58.354	58.017	57.175	56.519	56.765	56.889	58.260	58.952
<b>Inversión de cartera neto</b>	<b>76.280</b>	<b>78.537</b>	<b>63.978</b>	<b>73.242</b>	<b>78.537</b>	<b>80.968</b>	<b>77.979</b>	<b>61.901</b>	<b>63.978</b>	<b>52.614</b>	<b>56.953</b>
<b>Activos</b>	<b>181.649</b>	<b>192.927</b>	<b>197.079</b>	<b>181.262</b>	<b>192.927</b>	<b>197.413</b>	<b>198.153</b>	<b>193.417</b>	<b>197.079</b>	<b>192.408</b>	<b>179.678</b>
Títulos de partic. en el capital	141.853	154.431	165.555	141.691	154.431	158.535	161.780	159.392	165.555	155.213	140.003
Títulos de deuda	39.795	38.495	31.523	39.571	38.495	38.879	36.373	34.025	31.523	37.194	39.675
Largo plazo	33.630	28.475	25.226	31.727	28.475	28.209	29.049	26.594	25.226	29.185	31.858
Corto plazo	6.166	10.020	6.297	7.844	10.020	10.670	7.324	7.432	6.297	8.009	7.817
<b>Pasivos</b>	<b>105.369</b>	<b>114.389</b>	<b>133.100</b>	<b>108.020</b>	<b>114.389</b>	<b>116.445</b>	<b>120.174</b>	<b>131.516</b>	<b>133.100</b>	<b>139.794</b>	<b>122.725</b>
Títulos de participac. en el capital	23.348	19.755	18.533	15.710	19.755	22.717	20.720	19.326	18.533	24.241	20.571
Títulos de deuda	82.021	94.635	114.568	92.310	94.635	93.728	99.454	112.190	114.568	115.553	102.154
Largo plazo	80.319	93.083	113.353	90.807	93.083	91.668	98.268	110.762	113.353	113.959	100.349
Corto plazo	1.702	1.552	1.214	1.502	1.552	2.060	1.186	1.428	1.214	1.594	1.805
<b>Derivados neto</b>	<b>27</b>	<b>1.459</b>	<b>-862</b>	<b>-683</b>	<b>1.459</b>	<b>858</b>	<b>688</b>	<b>-678</b>	<b>-862</b>	<b>-394</b>	<b>-57</b>
<b>Otra inversión neto</b>	<b>-33.199</b>	<b>-22.842</b>	<b>-25.423</b>	<b>-23.247</b>	<b>-22.842</b>	<b>-25.928</b>	<b>-19.858</b>	<b>-19.438</b>	<b>-25.423</b>	<b>-27.160</b>	<b>-29.807</b>
<b>Activos</b>	<b>25.787</b>	<b>34.098</b>	<b>42.121</b>	<b>35.172</b>	<b>34.098</b>	<b>33.471</b>	<b>39.073</b>	<b>45.889</b>	<b>42.121</b>	<b>43.785</b>	<b>42.995</b>
Créditos comerciales	8.763	10.807	15.484	8.301	10.807	11.139	12.437	13.311	15.484	15.188	16.001
Préstamos	1.639	1.488	1.617	1.261	1.488	1.418	1.496	1.413	1.617	2.055	2.009
Moneda y depósitos	14.128	20.661	23.883	24.446	20.661	19.798	23.947	30.000	23.883	24.931	23.393
Otros activos	1.257	1.141	1.138	1.164	1.141	1.115	1.193	1.164	1.138	1.612	1.591
<b>Pasivos</b>	<b>58.986</b>	<b>56.940</b>	<b>67.545</b>	<b>58.418</b>	<b>56.940</b>	<b>59.399</b>	<b>58.931</b>	<b>65.326</b>	<b>67.545</b>	<b>70.945</b>	<b>72.803</b>
Créditos comerciales	7.198	7.180	10.719	6.386	7.180	8.404	8.757	9.874	10.719	10.327	10.842
Préstamos	47.559	45.930	50.561	48.084	45.930	47.127	46.317	49.174	50.561	52.426	54.954
Corto Plazo	7.633	4.581	6.330	6.360	4.581	5.583	6.045	7.242	6.330	6.534	9.493
Largo Plazo	39.926	41.349	44.231	41.724	41.349	41.544	40.272	41.933	44.231	45.892	45.461
Moneda y depósitos	3.098	2.623	2.715	2.798	2.623	2.710	2.692	2.771	2.715	4.751	3.698
Otros pasivos	0	0	0	0	0	0	0	0	0	0	0
Asignaciones DEG	1.131	1.206	3.549	1.150	1.206	1.158	1.165	3.506	3.549	3.442	3.308
<b>Reservas</b>	<b>40.657</b>	<b>39.200</b>	<b>51.330</b>	<b>37.822</b>	<b>39.200</b>	<b>40.220</b>	<b>44.954</b>	<b>53.309</b>	<b>51.330</b>	<b>48.320</b>	<b>45.821</b>
Oro monetario	12	15	14	15	15	13	14	14	14	15	14
DEG	746	692	3.502	660	692	664	584	3.136	3.502	3.133	3.280
Posición de reserva en el FMI	419	693	685	575	693	652	690	677	685	681	649
Otros activos de reserva	39.480	37.800	47.128	36.572	37.800	38.891	43.667	49.482	47.128	44.490	41.877
Moneda y depósitos	5.436	1.857	4.352	1.535	1.857	1.211	3.294	7.125	4.352	3.100	2.148
Valores	34.045	35.943	42.776	35.037	35.943	37.680	40.373	42.358	42.776	41.390	39.729
Otros activos	0	0	0	0	0	0	0	0	0	0	0
<b>Total neto</b>	<b>-43.684</b>	<b>-30.383</b>	<b>-15.506</b>	<b>-32.467</b>	<b>-30.383</b>	<b>-34.373</b>	<b>-23.153</b>	<b>-19.875</b>	<b>-15.506</b>	<b>-37.631</b>	<b>-28.524</b>
Total activos	387.368	410.320	451.562	393.103	410.320	417.971	431.809	448.393	451.562	444.749	436.609
Total pasivos	431.052	440.702	467.068	425.570	440.702	452.343	454.962	468.268	467.068	482.380	465.133

### CUADRO 4.4.2 Posición de Inversión Internacional: Gobierno, Banco Central y Bancos

(Millones de dólares)

	Gobierno			Banco Central			Bancos		
	Activos	Pasivos	Neto	Activos	Pasivos	Neto	Activos	Pasivos	Neto
	Posiciones								
2019	23.271	28.479	-5.208	40.896	1.443	39.453	21.697	59.737	-38.040
2020	19.999	34.150	-14.152	39.497	1.322	38.175	25.770	50.352	-24.582
2021	10.832	45.652	-34.820	51.623	3.644	47.978	30.146	57.748	-27.602
2020 III	24.212	30.980	-6.767	38.141	1.263	36.878	24.809	51.783	-26.974
IV	19.999	34.150	-14.152	39.497	1.322	38.175	25.770	50.352	-24.582
2021 I	20.124	34.293	-14.168	40.490	1.502	38.988	22.166	52.570	-30.404
II	16.477	38.437	-21.961	45.303	1.265	44.038	25.260	49.832	-24.572
III	13.786	44.837	-31.051	53.629	3.604	50.025	30.952	55.671	-24.719
IV	10.832	45.652	-34.820	51.623	3.644	47.978	30.146	57.748	-27.602
2022 I	16.770	49.107	-32.338	49.087	3.738	45.348	25.977	59.972	-33.996
II	19.805	42.205	-22.400	46.567	3.930	42.638	30.524	61.493	-30.970
	Transacciones								
2019	-3.789	3.897	-7.686	-152	-28	-125	-2.154	-4.900	2.745
2020	-10.293	3.593	-13.885	-2.855	-188	-2.667	-7.803	-20.430	12.627
2021	-8.955	17.679	-26.634	12.213	2.359	9.854	-7.514	-399	-7.114
2020 III	-5.202	-1.036	-4.167	584	-2	586	-1.392	-5.826	4.433
IV	-4.881	1.399	-6.280	614	-1	615	-2.363	-7.221	4.858
2021 I	658	2.515	-1.857	1.429	232	1.197	-4.079	-653	-3.426
II	-3.990	4.545	-8.535	4.523	-249	4.772	779	-2.227	3.006
III	-2.592	9.235	-11.827	8.650	2.377	6.273	719	1.486	-766
IV	-3.029	1.385	-4.415	-2.390	-1	-2.388	-4.933	995	-5.928
2022 I	6.701	6.122	579	-1.326	190	-1.516	-1.033	226	-1.259
II	4.424	-111	4.535	-990	393	-1.383	-4.814	-2.619	-2.195
	Variación de precio								
2019	1.413	2.057	-644	1.500	-3	1.503	89	-4.267	4.355
2020	785	920	-135	291	-3	293	1.349	-633	1.982
2021	290	-3.603	3.893	311	-3	315	265	-879	1.144
2020 III	283	151	133	60	-1	60	-9	-1.850	1.841
IV	328	432	-104	-142	1	-143	-105	1.891	-1.996
2021 I	-138	-1.742	1.604	-160	-3	-158	-127	2.647	-2.774
II	293	-506	799	262	-0	263	90	-2.769	2.859
III	-20	-1.485	1.465	-166	-0	-166	202	1.364	-1.163
IV	155	131	24	376	-0	376	101	-2.121	2.222
2022 I	-595	-3.180	2.585	-1.012	-1	-1.011	-448	1.842	-2.291
II	-827	-4.254	3.427	-745	-6	-739	1.212	-970	2.182
	Variación de tipo de cambio								
2019	-29	-854	825	-545	-11	-534	8.637	7.520	1.117
2020	635	1.158	-524	1.165	70	1.095	10.922	11.616	-694
2021	-502	-2.563	2.062	-398	-33	-365	11.625	8.288	3.336
2020 III	342	741	-399	769	27	742	983	993	-10
IV	340	1.340	-1.000	884	60	824	3.430	3.900	-470
2021 I	-394	-630	236	-275	-49	-227	602	53	549
II	50	106	-57	27	12	15	2.226	2.043	183
III	-78	-1.350	1.272	-158	-38	-119	4.771	2.989	1.782
IV	-79	-690	611	8	42	-34	4.026	3.203	823
2022 I	-168	515	-684	-198	-95	-103	-159	1.245	-1.404
II	-561	-2.537	1.976	-784	-196	-588	8.149	4.542	3.607
	Otros ajustes								
2019	0	0	-0	0	0	-0	0	-0	0
2020	5.601	-0	5.601	0	0	-0	-394	63	-457
2021	0	-11	11	0	0	-0	0	386	-386
2020 III	0	-0	0	0	0	0	-384	-0	-384
IV	0	-0	0	0	0	-0	0	0	-0
2021 I	0	0	-0	0	0	-0	0	171	-171
II	0	-0	0	0	-0	0	0	215	-215
III	0	-0	0	0	0	-0	0	-0	0
IV	0	-11	11	0	0	0	0	-0	0
2022 I	0	-2	2	0	0	-0	-2.529	-1.089	-1.440
II	0	-0	0	0	-0	0	0	568	-568



**CUADRO 4.4.3**  
**Posición de Inversión Internacional: Fondos de pensiones, Otras sociedades financieras y, Empresas no financieras y hogares**  
(Millones de dólares)

	Fondos de pensiones			Otras sociedades financieras (1)			Empresas no financieras y hogares		
	Activos	Pasivos	Neto	Activos	Pasivos	Neto	Activos	Pasivos	Neto
Posiciones									
2019	91.189	1.154	90.035	30.782	21.233	9.548	179.534	319.006	-139.471
2020	95.247	1.332	93.914	36.229	21.799	14.430	193.578	331.747	-138.169
2021	91.373	2.564	88.808	43.993	18.726	25.266	223.596	338.733	-115.136
2020 III	86.629	1.186	85.444	31.763	22.491	9.273	187.549	317.868	-130.320
IV	95.247	1.332	93.914	36.229	21.799	14.430	193.578	331.747	-138.169
2021 I	96.117	1.289	94.827	37.994	20.387	17.607	201.080	342.302	-141.222
II	94.512	1.258	93.254	40.540	20.003	20.537	209.718	344.167	-134.449
III	90.046	2.346	87.701	42.391	19.414	22.977	217.589	342.397	-124.808
IV	91.373	2.564	88.808	43.993	18.726	25.266	223.596	338.733	-115.136
2022 I	81.741	1.355	80.386	41.130	19.643	21.487	230.045	348.564	-118.519
II	72.032	2.056	69.976	36.577	18.751	17.826	231.103	336.697	-105.594
Transacciones									
2019	-359	-1.404	1.045	2.137	1.750	387	9.553	16.755	-7.201
2020	-8.541	-4.016	-4.524	3.317	289	3.028	16.614	17.184	-570
2021	-7.431	-2.302	-5.128	6.344	-1.757	8.101	28.955	30.445	-1.490
2020 III	-7.645	-789	-6.856	958	191	766	4.224	2.184	2.039
IV	-4.456	-686	-3.770	1.398	-1.222	2.620	4.365	1.573	2.791
2021 I	680	-474	1.154	1.328	-1.345	2.673	7.936	11.467	-3.531
II	-7.183	-586	-6.597	1.200	-58	1.258	7.489	6.228	1.261
III	-1.440	-469	-971	3.356	-105	3.461	8.054	11.101	-3.047
IV	513	-773	1.286	459	-249	708	5.475	1.649	3.826
2022 I	-2.724	-954	-1.770	-1.199	51	-1.250	6.574	7.095	-521
II	-2.726	-1.418	-1.308	-586	954	-1.540	2.738	7.103	-4.365
Variación de precio									
2019	13.276	0	13.276	2.339	-32	2.371	1.296	2.807	-1.511
2020	8.651	0	8.651	1.650	-328	1.978	831	-2.239	3.070
2021	2.703	0	2.703	2.143	-122	2.265	2.252	-5.520	7.772
2020 III	4.939	0	4.939	1.151	39	1.112	211	-1.322	1.533
IV	9.359	0	9.359	2.421	2	2.419	1.162	5.509	-4.348
2021 I	1.107	0	1.107	477	28	449	576	2.162	-1.586
II	3.999	0	3.999	1.549	-71	1.620	796	-3.105	3.901
III	-2.879	0	-2.879	-744	-53	-690	182	-2.264	2.446
IV	477	0	477	860	-26	886	698	-2.314	3.011
2022 I	-7.870	0	-7.870	-968	-16	-952	-379	-638	260
II	-6.860	0	-6.860	-3.284	-37	-3.247	-289	-6.029	5.740
Variación de tipo de cambio									
2019	1.613	2.127	-514	-195	-360	166	-1.019	-7.417	6.398
2020	3.948	4.195	-247	481	675	-194	-1.656	1.808	-3.464
2021	853	3.534	-2.681	-724	-996	272	-1.189	-15.869	14.680
2020 III	1.541	511	1.030	219	287	-68	-207	3.225	-3.433
IV	3.715	833	2.882	647	529	118	503	7.868	-7.364
2021 I	-917	431	-1.348	-41	-95	54	-1.011	-1.550	539
II	1.580	554	1.025	-203	-58	-145	353	-714	1.067
III	-146	1.556	-1.703	-761	-430	-331	-365	-10.605	10.240
IV	337	992	-656	282	-412	694	-166	-3.000	2.834
2022 I	924	-255	1.180	-85	428	-514	274	3.641	-3.367
II	-122	2.119	-2.241	-683	-1.241	557	-1.391	-12.940	11.550
Otros ajustes									
2019	0	0	0	0	257	-257	0	-602	602
2020	0	0	0	0	-70	70	-1.745	-4.012	2.267
2021	0	0	0	0	-198	198	0	-2.071	2.071
2020 III	0	0	0	0	0	-0	0	-566	566
IV	0	0	0	0	-0	0	0	-1.072	1.072
2021 I	0	0	0	0	0	-0	0	-1.524	1.524
II	0	0	0	0	-198	198	0	-544	544
III	0	0	0	0	-0	0	0	-3	3
IV	0	0	0	0	0	-0	0	-0	0
2022 I	38	0	38	-609	454	-1.063	-21	-267	246
II	0	0	0	0	-568	568	0	0	-0





**CUADRO 4.4.4**  
**Posición de inversión internacional, detalle por sector institucional**  
(Millones de dólares)

	2019	2020	2021	2020	2021	2021	2021	2021	2021	2022	2022
				III	IV	I	II	III	IV	I	II
<b>Gobierno General</b>											
<b>Activos</b>	<b>23.271</b>	<b>19.999</b>	<b>10.832</b>	<b>24.212</b>	<b>19.999</b>	<b>20.124</b>	<b>16.477</b>	<b>13.786</b>	<b>10.832</b>	<b>16.770</b>	<b>19.805</b>
Inversión de cartera	20.439	18.080	10.560	18.579	18.080	18.308	14.538	12.178	10.560	16.233	18.680
Otra inversión	2.832	1.919	272	5.634	1.919	1.816	1.938	1.608	272	536	1.126
<b>Pasivos</b>	<b>28.479</b>	<b>34.150</b>	<b>45.652</b>	<b>30.980</b>	<b>34.150</b>	<b>34.293</b>	<b>38.437</b>	<b>44.837</b>	<b>45.652</b>	<b>49.107</b>	<b>42.205</b>
Inversión de cartera	27.229	32.541	43.407	29.792	32.541	32.701	36.830	43.242	43.407	46.816	39.933
Otra inversión	1.250	1.609	2.245	1.188	1.609	1.592	1.607	1.595	2.245	2.292	2.272
<b>Neto</b>	<b>-5.208</b>	<b>-14.152</b>	<b>-34.820</b>	<b>-6.767</b>	<b>-14.152</b>	<b>-14.168</b>	<b>-21.961</b>	<b>-31.051</b>	<b>-34.820</b>	<b>-32.338</b>	<b>-22.400</b>
Inversión de cartera	-6.790	-14.461	-32.847	-11.213	-14.461	-14.393	-22.292	-31.064	-32.847	-30.582	-21.253
Otra inversión	1.582	310	-1.973	4.446	310	224	332	13	-1.973	-1.755	-1.147
<b>Banco Central</b>											
<b>Activos</b>	<b>40.896</b>	<b>39.497</b>	<b>51.623</b>	<b>38.141</b>	<b>39.497</b>	<b>40.490</b>	<b>45.303</b>	<b>53.629</b>	<b>51.623</b>	<b>49.087</b>	<b>46.567</b>
Activos de reserva	40.657	39.200	51.330	37.822	39.200	40.220	44.954	53.309	51.330	48.320	45.821
Otra inversión	239	297	293	319	297	270	349	320	293	767	747
<b>Pasivos</b>	<b>1.443</b>	<b>1.322</b>	<b>3.644</b>	<b>1.263</b>	<b>1.322</b>	<b>1.502</b>	<b>1.265</b>	<b>3.604</b>	<b>3.644</b>	<b>3.738</b>	<b>3.930</b>
Inversión de cartera	227	33	10	28	33	256	12	10	10	213	539
Otra inversión	1.215	1.288	3.634	1.235	1.288	1.246	1.253	3.593	3.634	3.525	3.390
<b>Neto</b>	<b>39.453</b>	<b>38.175</b>	<b>47.978</b>	<b>36.878</b>	<b>38.175</b>	<b>38.988</b>	<b>44.038</b>	<b>50.025</b>	<b>47.978</b>	<b>45.348</b>	<b>42.638</b>
<b>Bancos</b>											
<b>Activos</b>	<b>21.697</b>	<b>25.770</b>	<b>30.146</b>	<b>24.809</b>	<b>25.770</b>	<b>22.166</b>	<b>25.260</b>	<b>30.952</b>	<b>30.146</b>	<b>25.977</b>	<b>30.524</b>
Inversión directa	3.588	3.235	3.299	3.142	3.235	3.113	3.102	3.043	3.299	3.292	3.207
Inversión de cartera	1.309	1.640	3.421	1.522	1.640	1.893	2.669	2.367	3.421	2.862	2.954
Derivados financieros	7.230	8.775	11.587	8.381	8.775	6.625	7.044	10.288	11.587	6.832	13.019
Otra inversión	9.569	12.120	11.839	11.763	12.120	10.535	12.445	15.254	11.839	12.991	11.343
<b>Pasivos</b>	<b>59.737</b>	<b>50.352</b>	<b>57.748</b>	<b>51.783</b>	<b>50.352</b>	<b>52.570</b>	<b>49.832</b>	<b>55.671</b>	<b>57.748</b>	<b>59.972</b>	<b>61.493</b>
Inversión directa	16.084	15.013	13.286	12.040	15.013	17.199	15.300	14.464	13.286	16.338	13.521
Inversión de cartera	17.321	16.239	19.110	16.380	16.239	17.203	16.244	17.103	19.110	19.833	17.843
Derivados financieros	7.210	7.631	11.317	8.611	7.631	5.886	6.340	10.038	11.317	7.474	13.635
Otra inversión	19.121	11.469	14.035	14.752	11.469	12.283	11.948	14.066	14.035	16.327	16.496
<b>Neto</b>	<b>-38.040</b>	<b>-24.582</b>	<b>-27.602</b>	<b>-26.974</b>	<b>-24.582</b>	<b>-30.404</b>	<b>-24.572</b>	<b>-24.719</b>	<b>-27.602</b>	<b>-33.996</b>	<b>-30.970</b>
Inversión directa	-12.496	-11.778	-9.987	-8.897	-11.778	-14.086	-12.198	-11.420	-9.987	-13.046	-10.314
Inversión de cartera	-16.012	-14.599	-15.689	-14.858	-14.599	-15.310	-13.575	-14.736	-15.689	-16.972	-14.888
Derivados financieros	20	1.144	270	-230	1.144	739	704	250	270	-642	-615
Otra inversión	-9.553	651	-2.196	-2.989	651	-1.747	497	1.188	-2.196	-3.336	-5.153
<b>Fondos de Pensiones</b>											
<b>Activos</b>	<b>91.189</b>	<b>95.247</b>	<b>91.373</b>	<b>86.629</b>	<b>95.247</b>	<b>96.117</b>	<b>94.512</b>	<b>90.046</b>	<b>91.373</b>	<b>81.741</b>	<b>72.032</b>
Inversión de cartera	89.692	93.278	89.296	85.455	93.278	94.483	92.846	88.113	89.296	79.983	69.408
Derivados financieros	1.143	1.604	1.616	943	1.604	1.274	1.210	1.568	1.616	1.459	2.409
Otra inversión	354	364	461	231	364	360	456	366	461	299	215
<b>Pasivos</b>	<b>1.154</b>	<b>1.332</b>	<b>2.564</b>	<b>1.186</b>	<b>1.332</b>	<b>1.289</b>	<b>1.258</b>	<b>2.346</b>	<b>2.564</b>	<b>1.355</b>	<b>2.056</b>
Derivados financieros	1.154	1.332	2.564	1.186	1.332	1.289	1.258	2.346	2.564	1.355	2.056
<b>Neto</b>	<b>90.035</b>	<b>93.914</b>	<b>88.808</b>	<b>85.444</b>	<b>93.914</b>	<b>94.827</b>	<b>93.254</b>	<b>87.701</b>	<b>88.808</b>	<b>80.386</b>	<b>69.976</b>
<b>Otras sociedades financieras (1)</b>											
<b>Activos</b>	<b>30.782</b>	<b>36.229</b>	<b>43.993</b>	<b>31.763</b>	<b>36.229</b>	<b>37.994</b>	<b>40.540</b>	<b>42.391</b>	<b>43.993</b>	<b>41.130</b>	<b>36.577</b>
Inversión directa	7.281	8.742	10.368	7.913	8.742	9.246	9.848	10.282	10.368	10.091	9.777
Inversión de cartera	21.765	25.566	31.063	22.188	25.566	26.921	28.918	30.100	31.063	28.647	24.441
Derivados financieros	113	314	450	110	314	279	192	66	450	219	141
Otra inversión	1.623	1.607	2.111	1.552	1.607	1.548	1.581	1.943	2.111	2.173	2.217
<b>Pasivos</b>	<b>21.233</b>	<b>21.799</b>	<b>18.726</b>	<b>22.491</b>	<b>21.799</b>	<b>20.387</b>	<b>20.003</b>	<b>19.414</b>	<b>18.726</b>	<b>19.643</b>	<b>18.751</b>
Inversión directa	18.000	18.462	15.327	18.893	18.462	16.985	16.742	15.864	15.327	16.131	15.342
Inversión de cartera	1.172	1.061	930	1.145	1.061	1.094	1.063	1.042	930	968	824
Derivados financieros	175	189	372	346	189	202	241	484	372	169	230
Otra inversión	1.886	2.088	2.097	2.107	2.088	2.106	1.956	2.025	2.097	2.375	2.355
<b>Neto</b>	<b>9.548</b>	<b>14.430</b>	<b>25.266</b>	<b>9.273</b>	<b>14.430</b>	<b>17.607</b>	<b>20.537</b>	<b>22.977</b>	<b>25.266</b>	<b>21.487</b>	<b>17.826</b>
<b>Empresas no financieras y hogares</b>											
<b>Activos</b>	<b>179.534</b>	<b>193.578</b>	<b>223.596</b>	<b>187.549</b>	<b>193.578</b>	<b>201.080</b>	<b>209.718</b>	<b>217.589</b>	<b>223.596</b>	<b>230.045</b>	<b>231.103</b>
Inversión directa	119.392	120.900	133.028	117.720	120.900	125.856	127.709	129.812	133.028	137.813	138.810
Inversión de cartera	48.445	54.362	62.739	53.517	54.362	55.809	59.182	60.659	62.739	64.683	64.194
Derivados financieros	528	524	685	639	524	474	522	719	685	529	751
Otra inversión	11.170	17.791	27.145	15.673	17.791	18.941	22.304	26.399	27.145	27.019	27.348
<b>Pasivos</b>	<b>319.006</b>	<b>331.747</b>	<b>338.733</b>	<b>317.868</b>	<b>331.747</b>	<b>342.302</b>	<b>344.167</b>	<b>342.397</b>	<b>338.733</b>	<b>348.564</b>	<b>336.697</b>
Inversión directa	223.625	226.140	222.610	217.443	226.140	234.523	235.533	227.779	222.610	229.739	224.366
Inversión de cartera	59.419	64.515	69.643	60.676	64.515	65.191	66.025	70.118	69.643	71.964	63.586
Derivados financieros	449	606	947	614	606	416	441	451	947	435	456
Otra inversión	35.513	40.486	45.533	39.136	40.486	42.172	42.167	44.048	45.533	46.426	48.290
<b>Neto</b>	<b>-139.471</b>	<b>-138.169</b>	<b>-115.136</b>	<b>-130.320</b>	<b>-138.169</b>	<b>-141.222</b>	<b>-134.449</b>	<b>-124.808</b>	<b>-115.136</b>	<b>-118.519</b>	<b>-105.594</b>
Inversión directa	-104.233	-105.239	-89.582	-99.723	-105.239	-108.667	-107.824	-97.967	-89.582	-91.925	-85.555
Inversión de cartera	-10.975	-10.153	-6.904	-7.158	-10.153	-9.382	-6.843	-9.460	-6.904	-7.281	609
Derivados financieros	79	-82	-262	24	-82	58	81	268	-262	95	295
Otra inversión	-24.343	-22.695	-18.388	-23.463	-22.695	-23.231	-19.863	-17.649	-18.388	-19.407	-20.942

**Deuda Externa**



**CUADRO 4.5**  
**Deuda externa por sector institucional, anual (1)**  
(Millones de dólares)

	2013	2014	2015	2016	2017	2018	2019	2020	2021
<b>Sector institucional</b>									
<b>I. Gobierno General</b>	<b>6.862</b>	<b>7.904</b>	<b>8.708</b>	<b>11.674</b>	<b>20.118</b>	<b>23.379</b>	<b>28.479</b>	<b>34.150</b>	<b>45.652</b>
<b>Corto plazo</b>	<b>0</b>	<b>0</b>	<b>0</b>	<b>0</b>	<b>0</b>	<b>0</b>	<b>0</b>	<b>251</b>	<b>0</b>
Títulos de deuda	0	0	0	0	0	0	0	251	0
<b>Largo plazo</b>	<b>6.862</b>	<b>7.904</b>	<b>8.708</b>	<b>11.674</b>	<b>20.118</b>	<b>23.379</b>	<b>28.479</b>	<b>33.899</b>	<b>45.652</b>
Títulos de deuda	5.975	7.036	7.921	10.545	18.908	22.116	27.229	32.290	43.407
Préstamos	888	867	786	1.129	1.209	1.263	1.250	1.609	2.245
<b>II. Banco Central</b>	<b>2.453</b>	<b>2.137</b>	<b>1.731</b>	<b>1.792</b>	<b>1.857</b>	<b>1.484</b>	<b>1.443</b>	<b>1.322</b>	<b>3.644</b>
<b>Corto plazo</b>	<b>9</b>	<b>14</b>	<b>0</b>	<b>0</b>	<b>0</b>	<b>29</b>	<b>0</b>	<b>0</b>	<b>0</b>
Títulos de deuda	0	0	0	0	0	29	0	0	0
Otras deudas	9	14	0	0	0	0	0	0	0
<b>Largo plazo</b>	<b>2.444</b>	<b>2.124</b>	<b>1.731</b>	<b>1.792</b>	<b>1.857</b>	<b>1.456</b>	<b>1.443</b>	<b>1.322</b>	<b>3.644</b>
Títulos de deuda	1.097	858	516	607	607	234	227	33	10
Moneda y depósitos	89	83	82	86	85	83	84	82	85
Asignación DEG	1.258	1.183	1.133	1.099	1.165	1.138	1.131	1.206	3.549
<b>III. Bancos</b>	<b>25.783</b>	<b>25.983</b>	<b>25.492</b>	<b>24.444</b>	<b>27.233</b>	<b>29.255</b>	<b>31.517</b>	<b>23.868</b>	<b>29.703</b>
<b>Corto plazo</b>	<b>7.795</b>	<b>7.077</b>	<b>5.188</b>	<b>5.559</b>	<b>9.060</b>	<b>8.748</b>	<b>11.565</b>	<b>6.954</b>	<b>8.791</b>
Títulos de deuda	1.531	1.707	400	392	471	857	1.702	1.301	1.197
Préstamos	5.013	4.219	3.433	3.888	6.633	5.251	6.849	3.112	4.964
Moneda y depósitos	1.251	1.152	1.355	1.278	1.956	2.640	3.014	2.541	2.630
<b>Largo plazo</b>	<b>17.988</b>	<b>18.906</b>	<b>20.304</b>	<b>18.885</b>	<b>18.173</b>	<b>20.508</b>	<b>19.951</b>	<b>16.915</b>	<b>20.912</b>
Títulos de deuda	9.147	11.173	11.321	11.117	10.433	10.548	10.693	11.099	14.471
Préstamos	8.841	7.732	8.983	7.768	7.740	9.960	9.259	5.816	6.441
<b>IV. Otras sociedades financieras (2)</b>	<b>1.764</b>	<b>2.398</b>	<b>2.478</b>	<b>2.425</b>	<b>2.737</b>	<b>2.734</b>	<b>2.703</b>	<b>2.804</b>	<b>2.615</b>
<b>Corto plazo</b>	<b>28</b>	<b>61</b>	<b>86</b>	<b>31</b>	<b>51</b>	<b>65</b>	<b>137</b>	<b>73</b>	<b>291</b>
Títulos de deuda	0	0	0	1	0	0	0	0	17
Préstamos	28	61	86	29	51	65	137	73	274
<b>Largo plazo</b>	<b>1.736</b>	<b>2.336</b>	<b>2.392</b>	<b>2.394</b>	<b>2.686</b>	<b>2.670</b>	<b>2.566</b>	<b>2.731</b>	<b>2.324</b>
Títulos de deuda	663	781	773	902	1.157	913	816	717	500
Préstamos	1.073	1.555	1.620	1.493	1.529	1.756	1.750	2.015	1.824
<b>V. Empresas no financieras (2) (3)</b>	<b>62.975</b>	<b>68.142</b>	<b>65.246</b>	<b>67.167</b>	<b>69.550</b>	<b>70.508</b>	<b>76.866</b>	<b>89.430</b>	<b>100.498</b>
<b>Corto plazo</b>	<b>9.265</b>	<b>8.600</b>	<b>6.665</b>	<b>6.965</b>	<b>8.223</b>	<b>8.903</b>	<b>7.845</b>	<b>8.576</b>	<b>11.812</b>
Préstamos	692	1.023	329	384	502	436	648	1.396	1.093
Créditos comerciales	8.573	7.578	6.336	6.581	7.721	8.467	7.198	7.180	10.719
<b>Largo plazo</b>	<b>53.710</b>	<b>59.542</b>	<b>58.581</b>	<b>60.202</b>	<b>61.327</b>	<b>61.605</b>	<b>69.021</b>	<b>80.854</b>	<b>88.686</b>
Títulos de deuda	24.352	31.115	31.614	31.954	35.952	35.114	41.353	48.944	54.965
Préstamos	29.290	28.427	26.967	28.248	25.375	26.492	27.667	31.909	33.721
Créditos comerciales	68	0	0	0	0	0	0	0	0
<b>VI. Inversión extranjera directa</b>	<b>38.388</b>	<b>47.132</b>	<b>55.958</b>	<b>57.715</b>	<b>58.482</b>	<b>56.859</b>	<b>57.389</b>	<b>58.017</b>	<b>56.889</b>
<b>VI.1. Otras sociedades financieras</b>	<b>5.078</b>	<b>4.961</b>	<b>4.606</b>	<b>4.936</b>	<b>5.314</b>	<b>5.217</b>	<b>5.370</b>	<b>5.376</b>	<b>4.845</b>
Corto plazo	228	257	319	13	16	16	17	68	17
Largo plazo	4.850	4.704	4.286	4.922	5.298	5.201	5.354	5.309	4.828
<b>VI.2. Empresas no financieras (3)</b>	<b>33.310</b>	<b>42.171</b>	<b>51.353</b>	<b>52.779</b>	<b>53.169</b>	<b>51.642</b>	<b>52.019</b>	<b>52.640</b>	<b>52.044</b>
Corto plazo	2.782	2.551	2.213	1.947	2.295	2.590	2.681	3.843	4.450
Largo plazo	30.528	39.620	49.140	50.832	50.874	49.052	49.337	48.797	47.594
<b>Deuda externa total</b>	<b>138.226</b>	<b>153.696</b>	<b>159.613</b>	<b>165.217</b>	<b>179.976</b>	<b>184.220</b>	<b>198.396</b>	<b>209.591</b>	<b>239.002</b>
<b>Memorandum</b>									
<b>Deuda Externa a valor nominal</b>	<b>139.177</b>	<b>153.570</b>	<b>161.590</b>	<b>165.338</b>	<b>178.476</b>	<b>185.823</b>	<b>195.369</b>	<b>202.686</b>	<b>238.706</b>
I. Gobierno General	7.018	7.796	8.796	11.541	19.704	23.377	26.420	31.171	46.277
II. Banco Central	2.410	2.088	1.706	1.751	1.825	1.475	1.437	1.318	3.644
III. Bancos	25.931	26.004	25.557	24.395	27.208	29.452	31.450	23.616	29.667
IV. Otras sociedades financieras (2)	1.826	2.415	2.479	2.453	2.736	2.753	2.777	3.179	3.136
V. Empresas no financieras (2) (3)	63.604	68.136	67.094	67.483	68.520	71.905	75.896	85.385	99.093
VI. Inversión extranjera directa	38.388	47.132	55.958	57.715	58.482	56.859	57.389	58.017	56.889
VI.1. Otras sociedades financieras	5.078	4.961	4.606	4.936	5.314	5.217	5.370	5.376	4.845
VI.2. Empresas no financieras (3)	33.310	42.171	51.353	52.779	53.169	51.642	52.019	52.640	52.044



**CUADRO 4.5**  
**Deuda externa por sector institucional, mensual (1)**  
(Millones de dólares)

	2021 Oct	Nov	Dic	2022 Ene	Feb	Mar	Abr	May	Jun	Jul	Ago	Sep
<b>Sector institucional</b>												
<b>I. Gobierno General</b>	<b>44.951</b>	<b>45.527</b>	<b>45.652</b>	<b>48.871</b>	<b>47.604</b>	<b>49.107</b>	<b>44.443</b>	<b>45.321</b>	<b>42.205</b>	<b>42.471</b>	<b>40.669</b>	<b>37.367</b>
<b>Corto plazo</b>	<b>0</b>	<b>0</b>	<b>0</b>	<b>0</b>	<b>0</b>	<b>0</b>	<b>0</b>	<b>0</b>	<b>0</b>	<b>30</b>	<b>31</b>	<b>29</b>
Títulos de deuda	0	0	0	0	0	0	0	0	0	30	31	29
<b>Largo plazo</b>	<b>44.951</b>	<b>45.527</b>	<b>45.652</b>	<b>48.871</b>	<b>47.604</b>	<b>49.107</b>	<b>44.443</b>	<b>45.321</b>	<b>42.205</b>	<b>42.441</b>	<b>40.638</b>	<b>37.338</b>
Títulos de deuda	43.313	43.351	43.407	46.620	45.303	46.815	42.155	43.036	39.933	40.167	38.357	35.062
Préstamos	1.637	2.176	2.245	2.251	2.301	2.292	2.288	2.285	2.272	2.274	2.281	2.276
<b>II. Banco Central</b>	<b>3.620</b>	<b>3.583</b>	<b>3.644</b>	<b>3.876</b>	<b>3.871</b>	<b>3.738</b>	<b>3.495</b>	<b>3.717</b>	<b>3.930</b>	<b>3.870</b>	<b>3.325</b>	<b>3.385</b>
<b>Corto plazo</b>	<b>0</b>	<b>0</b>	<b>0</b>	<b>319</b>	<b>304</b>	<b>213</b>	<b>63</b>	<b>273</b>	<b>539</b>	<b>486</b>	<b>0</b>	<b>104</b>
Títulos de deuda	0	0	0	319	304	213	63	273	539	486	0	104
Otras deudas	0	0	0	0	0	0	0	0	0	0	0	0
<b>Largo plazo</b>	<b>3.620</b>	<b>3.583</b>	<b>3.644</b>	<b>3.557</b>	<b>3.567</b>	<b>3.526</b>	<b>3.431</b>	<b>3.444</b>	<b>3.391</b>	<b>3.383</b>	<b>3.325</b>	<b>3.282</b>
Títulos de deuda	11	10	10	8	11	1	1	1	1	1	1	1
Moneda y depósitos	86	86	85	84	84	83	83	83	82	82	81	87
Asignación DEG	3.523	3.486	3.549	3.464	3.472	3.442	3.348	3.361	3.308	3.301	3.243	3.194
<b>III. Bancos</b>	<b>29.269</b>	<b>29.436</b>	<b>29.703</b>	<b>30.543</b>	<b>29.965</b>	<b>31.567</b>	<b>29.655</b>	<b>30.602</b>	<b>30.681</b>	<b>31.413</b>	<b>31.463</b>	<b>29.371</b>
<b>Corto plazo</b>	<b>9.249</b>	<b>8.922</b>	<b>8.791</b>	<b>9.287</b>	<b>9.876</b>	<b>11.211</b>	<b>9.602</b>	<b>9.890</b>	<b>9.860</b>	<b>10.660</b>	<b>10.911</b>	<b>10.055</b>
Títulos de deuda	1.405	1.326	1.197	1.837	1.647	1.364	1.288	1.526	1.251	1.082	1.056	1.030
Préstamos	5.060	5.070	4.964	4.699	5.023	5.179	4.641	4.705	4.994	4.699	5.277	5.213
Moneda y depósitos	2.783	2.526	2.630	2.751	3.206	4.667	3.674	3.659	3.616	4.879	4.578	3.812
<b>Largo plazo</b>	<b>20.020</b>	<b>20.514</b>	<b>20.912</b>	<b>21.256</b>	<b>20.088</b>	<b>20.356</b>	<b>20.053</b>	<b>20.712</b>	<b>20.820</b>	<b>20.753</b>	<b>20.552</b>	<b>19.317</b>
Títulos de deuda	13.935	14.055	14.471	14.527	13.916	13.876	13.358	13.232	12.934	13.013	12.717	12.083
Préstamos	6.085	6.459	6.441	6.729	6.172	6.480	6.695	7.480	7.886	7.740	7.835	7.234
<b>IV. Otras soc. financ.(2)</b>	<b>2.770</b>	<b>2.727</b>	<b>2.615</b>	<b>2.981</b>	<b>2.765</b>	<b>2.858</b>	<b>2.802</b>	<b>2.830</b>	<b>2.809</b>	<b>2.815</b>	<b>3.000</b>	<b>3.127</b>
<b>Corto plazo</b>	<b>223</b>	<b>247</b>	<b>291</b>	<b>231</b>	<b>214</b>	<b>220</b>	<b>219</b>	<b>225</b>	<b>205</b>	<b>230</b>	<b>246</b>	<b>214</b>
Títulos de deuda	18	17	17	17	17	17	16	16	16	0	0	0
Préstamos	205	230	274	214	197	203	204	209	189	230	246	214
<b>Largo plazo</b>	<b>2.547</b>	<b>2.480</b>	<b>2.324</b>	<b>2.750</b>	<b>2.552</b>	<b>2.638</b>	<b>2.583</b>	<b>2.605</b>	<b>2.605</b>	<b>2.586</b>	<b>2.754</b>	<b>2.913</b>
Títulos de deuda	685	664	500	475	474	466	440	445	439	440	434	422
Préstamos	1.862	1.817	1.824	2.276	2.078	2.172	2.143	2.159	2.166	2.146	2.320	2.491
<b>V. Empresas no financ.(2)(3)</b>	<b>100.221</b>	<b>100.065</b>	<b>100.498</b>	<b>100.799</b>	<b>98.763</b>	<b>99.227</b>	<b>96.558</b>	<b>97.180</b>	<b>95.331</b>	<b>97.006</b>	<b>97.594</b>	<b>94.143</b>
<b>Corto plazo</b>	<b>11.576</b>	<b>11.535</b>	<b>11.812</b>	<b>11.705</b>	<b>11.159</b>	<b>11.478</b>	<b>14.365</b>	<b>15.240</b>	<b>15.152</b>	<b>15.162</b>	<b>15.495</b>	<b>15.198</b>
Préstamos	1.302	1.296	1.093	1.204	1.108	1.151	4.099	4.562	4.310	4.766	4.717	4.677
Créditos comerciales	10.274	10.239	10.719	10.501	10.051	10.327	10.267	10.678	10.842	10.397	10.778	10.521
<b>Largo plazo</b>	<b>88.645</b>	<b>88.530</b>	<b>88.686</b>	<b>89.095</b>	<b>87.604</b>	<b>87.749</b>	<b>82.193</b>	<b>81.941</b>	<b>80.179</b>	<b>81.844</b>	<b>82.099</b>	<b>78.945</b>
Títulos de deuda	55.151	54.905	54.965	54.636	53.072	52.800	49.035	48.909	47.041	47.408	47.354	44.718
Préstamos	33.494	33.625	33.721	34.459	34.532	34.948	33.158	33.032	33.138	34.436	34.745	34.228
Créditos comerciales	0	0	0	0	0	0	0	0	0	0	0	0
<b>VI. Inversión extranjera directa</b>	<b>57.352</b>	<b>56.884</b>	<b>56.889</b>	<b>57.640</b>	<b>57.909</b>	<b>58.260</b>	<b>58.607</b>	<b>58.974</b>	<b>58.952</b>	<b>59.503</b>	<b>59.762</b>	<b>59.135</b>
<b>VI.1. Otras soc. financ.</b>	<b>5.031</b>	<b>4.959</b>	<b>4.845</b>	<b>4.922</b>	<b>4.952</b>	<b>4.949</b>	<b>5.006</b>	<b>5.060</b>	<b>4.856</b>	<b>4.784</b>	<b>4.927</b>	<b>4.644</b>
Corto plazo	17	17	17	15	15	19	19	19	19	19	19	19
Largo plazo	5.014	4.941	4.828	4.906	4.936	4.930	4.987	5.040	4.837	4.765	4.908	4.625
<b>VI.2. Empresas no financ.(3)</b>	<b>52.321</b>	<b>51.925</b>	<b>52.044</b>	<b>52.718</b>	<b>52.957</b>	<b>53.311</b>	<b>53.601</b>	<b>53.914</b>	<b>54.097</b>	<b>54.719</b>	<b>54.836</b>	<b>54.491</b>
Corto plazo	4.229	4.271	4.450	3.944	4.080	4.285	4.313	4.497	4.526	4.883	5.218	4.926
Largo plazo	48.092	47.655	47.594	48.774	48.877	49.026	49.288	49.417	49.571	49.836	49.617	49.566
<b>Deuda externa total</b>	<b>238.182</b>	<b>238.222</b>	<b>239.002</b>	<b>244.710</b>	<b>240.876</b>	<b>244.758</b>	<b>235.560</b>	<b>238.624</b>	<b>233.909</b>	<b>237.079</b>	<b>235.814</b>	<b>226.529</b>
<b>Memorandum</b>												
<b>Deuda Externa a valor nominal</b>	<b>237.948</b>	<b>238.114</b>	<b>238.706</b>	<b>247.525</b>	<b>247.541</b>	<b>252.158</b>	<b>249.469</b>	<b>252.564</b>	<b>251.566</b>	<b>252.564</b>	<b>253.619</b>	<b>248.984</b>
I. Gobierno General	46.090	46.217	46.277	50.746	51.282	52.912	51.325	51.766	50.264	49.251	49.131	47.641
II. Banco Central	3.619	3.583	3.644	3.879	3.873	3.739	3.496	3.721	3.936	3.874	3.325	3.386
III. Bancos	29.173	29.366	29.667	30.609	30.193	31.978	30.244	31.301	31.521	32.143	32.330	30.442
IV. Otras sociedades financieras (2) (3)	3.252	3.213	3.136	3.521	3.312	3.420	3.372	3.405	3.390	3.400	3.589	3.728
V. Empresas no financieras (2) (3)	98.461	98.851	99.093	101.130	100.972	101.849	102.425	103.398	103.502	104.393	105.482	104.653
VI. Inversión extranjera directa	57.352	56.884	56.889	57.640	57.909	58.260	58.607	58.974	58.952	59.503	59.762	59.135
VI.1. Otras sociedades financieras	5.031	4.959	4.845	4.922	4.952	4.949	5.006	5.060	4.856	4.784	4.927	4.644
VI.2. Empresas no financieras (3)	52.321	51.925	52.044	52.718	52.957	53.311	53.601	53.914	54.097	54.719	54.836	54.491



**CUADRO 4.5.1**  
**Deuda externa por sector público y privado, anual (1)**  
(Millones de dólares)

	2013	2014	2015	2016	2017	2018	2019	2020	2021
<b>Plazo</b>									
<b>I. Deuda externa total (II + III)</b>	<b>138.226</b>	<b>153.696</b>	<b>159.613</b>	<b>165.217</b>	<b>179.976</b>	<b>184.220</b>	<b>198.396</b>	<b>209.591</b>	<b>239.002</b>
<b>Sector público</b>	<b>28.160</b>	<b>31.373</b>	<b>31.817</b>	<b>35.697</b>	<b>47.559</b>	<b>51.463</b>	<b>59.826</b>	<b>68.518</b>	<b>81.396</b>
Gobierno General	6.862	7.904	8.708	11.674	20.118	23.379	28.479	34.150	45.652
Banco Central	2.453	2.137	1.731	1.792	1.857	1.484	1.443	1.322	3.644
Bancos	2.026	2.035	2.953	3.521	4.945	5.624	5.795	4.749	4.303
Empresas no financieras	16.819	19.298	18.425	18.710	20.640	20.975	24.110	28.297	27.796
<b>Sector privado</b>	<b>110.066</b>	<b>122.323</b>	<b>127.796</b>	<b>129.519</b>	<b>132.418</b>	<b>132.757</b>	<b>138.570</b>	<b>141.073</b>	<b>157.606</b>
Bancos	23.757	23.948	22.538	20.922	22.288	23.631	25.722	19.119	25.400
Otras sociedades financieras	6.843	7.359	7.084	7.361	8.050	7.951	8.073	8.180	7.460
Empresas no financieras (2)	79.466	91.016	98.174	101.236	102.079	101.175	104.775	113.773	124.746
<b>II. Deuda externa de corto plazo</b>	<b>20.107</b>	<b>18.561</b>	<b>14.471</b>	<b>14.515</b>	<b>19.645</b>	<b>20.350</b>	<b>22.245</b>	<b>19.765</b>	<b>25.361</b>
<b>Sector público</b>	<b>2.497</b>	<b>2.351</b>	<b>2.069</b>	<b>2.104</b>	<b>3.174</b>	<b>3.326</b>	<b>2.705</b>	<b>3.604</b>	<b>3.053</b>
Gobierno General	0	0	0	0	0	0	0	251	0
Banco Central	9	14	0	0	0	29	0	0	0
Bancos	146	156	47	33	923	891	427	823	385
Empresas no financieras	2.342	2.181	2.022	2.071	2.251	2.406	2.278	2.530	2.668
<b>Sector privado</b>	<b>17.610</b>	<b>16.210</b>	<b>12.401</b>	<b>12.411</b>	<b>16.471</b>	<b>17.025</b>	<b>19.540</b>	<b>16.161</b>	<b>22.309</b>
Bancos	7.648	6.921	5.141	5.525	8.137	7.857	11.138	6.131	8.406
Otras sociedades financieras	257	318	405	44	67	81	153	141	308
Empresas no financieras (2)	9.705	8.970	6.855	6.841	8.267	9.087	8.249	9.889	13.594
<b>III. Deuda externa de largo plazo</b>	<b>118.119</b>	<b>135.135</b>	<b>145.142</b>	<b>150.702</b>	<b>160.331</b>	<b>163.870</b>	<b>176.151</b>	<b>189.826</b>	<b>213.640</b>
<b>Sector público</b>	<b>25.664</b>	<b>29.022</b>	<b>29.748</b>	<b>33.593</b>	<b>44.385</b>	<b>48.137</b>	<b>57.121</b>	<b>64.914</b>	<b>78.344</b>
Gobierno General	6.862	7.904	8.708	11.674	20.118	23.379	28.479	33.899	45.652
Banco Central	2.444	2.124	1.731	1.792	1.857	1.456	1.443	1.322	3.644
Bancos	1.879	1.879	2.906	3.488	4.022	4.734	5.367	3.926	3.919
Empresas no financieras	14.477	17.116	16.403	16.639	18.389	18.569	21.832	25.767	25.128
<b>Sector privado</b>	<b>92.456</b>	<b>106.113</b>	<b>115.394</b>	<b>117.109</b>	<b>115.947</b>	<b>115.733</b>	<b>119.030</b>	<b>124.912</b>	<b>135.297</b>
Bancos	16.109	17.027	17.398	15.397	14.151	15.774	14.584	12.988	16.994
Otras sociedades financieras	6.586	7.040	6.679	7.317	7.984	7.870	7.920	8.040	7.152
Empresas no financieras (2)	69.761	82.045	91.318	94.395	93.812	92.088	96.526	103.884	111.152
<b>Memorandum</b>									
<b>Deuda Externa a valor nominal</b>	<b>139.177</b>	<b>153.570</b>	<b>161.590</b>	<b>165.338</b>	<b>178.476</b>	<b>185.823</b>	<b>195.369</b>	<b>202.686</b>	<b>238.706</b>
<b>Sector público</b>	<b>28.490</b>	<b>30.838</b>	<b>32.692</b>	<b>35.427</b>	<b>46.324</b>	<b>51.836</b>	<b>56.675</b>	<b>62.519</b>	<b>80.683</b>
Gobierno General	7.018	7.796	8.796	11.541	19.704	23.377	26.420	31.171	46.277
Banco Central	2.410	2.088	1.706	1.751	1.825	1.475	1.437	1.318	3.644
Bancos	2.046	2.020	2.959	3.504	4.921	5.694	5.761	4.671	4.303
Empresas no financieras	17.016	18.934	19.232	18.632	19.874	21.290	23.057	25.358	26.459
<b>Sector privado</b>	<b>110.687</b>	<b>122.732</b>	<b>128.898</b>	<b>129.910</b>	<b>132.152</b>	<b>133.986</b>	<b>138.693</b>	<b>140.167</b>	<b>158.023</b>
Bancos	23.885	23.983	22.599	20.891	22.287	23.759	25.689	18.945	25.363
Otras sociedades financieras	6.904	7.376	7.085	7.388	8.050	7.970	8.147	8.556	7.981
Empresas no financieras (2)	79.898	91.373	99.215	101.631	101.814	102.257	104.857	112.666	124.678

**CUADRO 4.5.1****Deuda externa por sector público y privado, mensual (1)**

(Millones de dólares)

	2021 Oct	Nov	Dic	2022 Ene	Feb	Mar	Abr	May	Jun	Jul	Ago	Sep
<b>Plazo</b>												
<b>I. Deuda externa total(II+III)</b>	<b>238.182</b>	<b>238.222</b>	<b>239.002</b>	<b>244.710</b>	<b>240.876</b>	<b>244.758</b>	<b>235.560</b>	<b>238.624</b>	<b>233.909</b>	<b>237.079</b>	<b>235.814</b>	<b>226.529</b>
<b>Sector público</b>	<b>81.491</b>	<b>81.451</b>	<b>81.396</b>	<b>84.514</b>	<b>81.598</b>	<b>82.732</b>	<b>75.737</b>	<b>77.150</b>	<b>73.215</b>	<b>73.511</b>	<b>70.508</b>	<b>65.836</b>
Gobierno General	44.951	45.527	45.652	48.871	47.604	49.107	44.443	45.321	42.205	42.471	40.669	37.367
Banco Central	3.620	3.583	3.644	3.876	3.871	3.738	3.495	3.717	3.930	3.870	3.325	3.385
Bancos	4.543	4.333	4.303	5.069	4.425	4.279	4.006	4.099	3.953	3.850	3.778	3.677
Empresas no financieras	28.378	28.008	27.796	26.698	25.698	25.608	23.794	24.014	23.127	23.319	22.737	21.407
<b>Sector privado</b>	<b>156.690</b>	<b>156.771</b>	<b>157.606</b>	<b>160.196</b>	<b>159.278</b>	<b>162.026</b>	<b>159.823</b>	<b>161.474</b>	<b>160.694</b>	<b>163.568</b>	<b>165.305</b>	<b>160.693</b>
Bancos	24.726	25.103	25.400	25.474	25.539	27.289	25.649	26.504	26.728	27.563	27.686	25.695
Otras sociedades financieras	7.801	7.686	7.460	7.903	7.717	7.807	7.808	7.889	7.665	7.599	7.927	7.771
Empresas no financieras (2)	124.164	123.982	124.746	126.819	126.022	126.930	126.365	127.081	126.301	128.406	129.693	127.227
<b>II. Deuda externa de corto plazo</b>	<b>25.294</b>	<b>24.991</b>	<b>25.361</b>	<b>25.501</b>	<b>25.648</b>	<b>27.426</b>	<b>28.582</b>	<b>30.144</b>	<b>30.301</b>	<b>31.471</b>	<b>31.920</b>	<b>30.543</b>
<b>Sector público</b>	<b>3.218</b>	<b>3.081</b>	<b>3.053</b>	<b>3.919</b>	<b>3.715</b>	<b>3.404</b>	<b>3.145</b>	<b>3.517</b>	<b>3.862</b>	<b>3.614</b>	<b>3.207</b>	<b>3.292</b>
Gobierno General	0	0	0	0	0	0	0	0	0	30	31	29
Banco Central	0	0	0	319	304	213	63	273	539	486	0	104
Bancos	603	468	385	970	850	590	490	480	425	275	297	326
Empresas no financieras	2.616	2.612	2.668	2.630	2.561	2.601	2.592	2.764	2.899	2.823	2.879	2.832
<b>Sector privado</b>	<b>22.076</b>	<b>21.910</b>	<b>22.309</b>	<b>21.582</b>	<b>21.933</b>	<b>24.022</b>	<b>25.437</b>	<b>26.627</b>	<b>26.438</b>	<b>27.857</b>	<b>28.714</b>	<b>27.252</b>
Bancos	8.646	8.453	8.406	8.317	9.026	10.621	9.113	9.410	9.435	10.385	10.614	9.728
Otras sociedades financieras	240	264	308	246	229	240	238	245	224	249	265	233
Empresas no financieras (2)	13.189	13.193	13.594	13.019	12.678	13.161	16.086	16.972	16.779	17.223	17.834	17.291
<b>III. Deuda Externa de largo plazo</b>	<b>212.888</b>	<b>213.230</b>	<b>213.640</b>	<b>219.209</b>	<b>215.228</b>	<b>217.332</b>	<b>206.978</b>	<b>208.480</b>	<b>203.608</b>	<b>205.608</b>	<b>203.893</b>	<b>195.986</b>
<b>Sector público</b>	<b>78.273</b>	<b>78.370</b>	<b>78.344</b>	<b>80.595</b>	<b>77.883</b>	<b>79.328</b>	<b>72.592</b>	<b>73.633</b>	<b>69.352</b>	<b>69.896</b>	<b>67.301</b>	<b>62.545</b>
Gobierno General	44.951	45.527	45.652	48.871	47.604	49.107	44.443	45.321	42.205	42.441	40.638	37.338
Banco Central	3.620	3.583	3.644	3.557	3.567	3.526	3.431	3.444	3.391	3.383	3.325	3.282
Bancos	3.940	3.864	3.919	4.099	3.575	3.689	3.516	3.619	3.528	3.576	3.481	3.350
Empresas no financieras	25.762	25.396	25.128	24.069	23.137	23.006	21.202	21.249	20.228	20.496	19.858	18.575
<b>Sector privado</b>	<b>134.615</b>	<b>134.860</b>	<b>135.297</b>	<b>138.614</b>	<b>137.345</b>	<b>138.004</b>	<b>134.386</b>	<b>134.847</b>	<b>134.256</b>	<b>135.711</b>	<b>136.592</b>	<b>133.441</b>
Bancos	16.080	16.650	16.994	17.157	16.513	16.667	16.537	17.093	17.292	17.177	17.071	15.967
Otras sociedades financieras	7.561	7.422	7.152	7.657	7.488	7.568	7.570	7.645	7.441	7.351	7.662	7.538
Empresas no financieras (2)	110.974	110.789	111.152	113.800	113.344	113.769	110.279	110.109	109.522	111.184	111.859	109.936
<b>Memorandum</b>												
<b>Deuda Externa a valor nominal</b>	<b>237.948</b>	<b>238.114</b>	<b>238.706</b>	<b>247.525</b>	<b>247.541</b>	<b>252.158</b>	<b>249.469</b>	<b>252.564</b>	<b>251.566</b>	<b>252.564</b>	<b>253.619</b>	<b>248.984</b>
<b>Sector público</b>	<b>81.211</b>	<b>80.847</b>	<b>80.683</b>	<b>86.140</b>	<b>85.982</b>	<b>87.423</b>	<b>85.357</b>	<b>86.301</b>	<b>85.112</b>	<b>83.408</b>	<b>82.729</b>	<b>81.143</b>
Gobierno General	46.090	46.217	46.277	50.746	51.282	52.912	51.325	51.766	50.264	49.251	49.131	47.641
Banco Central	3.619	3.583	3.644	3.879	3.873	3.739	3.496	3.721	3.936	3.874	3.325	3.386
Bancos	4.512	4.321	4.303	5.085	4.482	4.386	4.162	4.290	4.189	4.045	4.009	3.963
Empresas no financieras	26.990	26.726	26.459	26.431	26.345	26.386	26.374	26.524	26.723	26.238	26.265	26.154
<b>Sector privado</b>	<b>156.736</b>	<b>157.267</b>	<b>158.023</b>	<b>161.384</b>	<b>161.560</b>	<b>164.735</b>	<b>164.112</b>	<b>166.263</b>	<b>166.454</b>	<b>169.156</b>	<b>170.890</b>	<b>167.841</b>
Bancos	24.661	25.045	25.363	25.524	25.712	27.591	26.082	27.011	27.333	28.098	28.322	26.479
Otras sociedades financieras	8.283	8.172	7.981	8.443	8.264	8.369	8.378	8.465	8.246	8.184	8.516	8.372
Empresas no financieras (2)	123.792	124.050	124.678	127.418	127.584	128.775	129.652	130.787	130.875	132.874	134.052	132.990



**CUADRO 4.5.2**  
**Deuda externa, por sector acreedor, anual (1) (2)**  
(Millones de dólares)

	2013	2014	2015	2016	2017	2018	2019	2020	2021
<b>Sector acreedor</b>									
<b>Organismos Multilaterales</b>	<b>1.946</b>	<b>2.011</b>	<b>2.054</b>	<b>2.387</b>	<b>2.945</b>	<b>3.227</b>	<b>3.185</b>	<b>3.443</b>	<b>4.039</b>
Corto plazo	25	42	22	106	286	336	317	202	214
Largo plazo	1.922	1.969	2.032	2.281	2.659	2.890	2.868	3.241	3.826
<b>Organismos Gubernamentales</b>	<b>4.508</b>	<b>5.710</b>	<b>5.788</b>	<b>5.871</b>	<b>6.264</b>	<b>6.434</b>	<b>6.166</b>	<b>5.343</b>	<b>4.811</b>
Corto plazo	8	21	1	9	2	1	1	2	1
Largo plazo	4.500	5.688	5.786	5.862	6.262	6.432	6.165	5.341	4.809
<b>Banco Central</b>	<b>9</b>	<b>14</b>	<b>0</b>	<b>0</b>	<b>0</b>	<b>0</b>	<b>0</b>	<b>0</b>	<b>0</b>
Corto plazo	9	14	0	0	0	0	0	0	0
<b>Bancos</b>	<b>36.091</b>	<b>33.316</b>	<b>31.393</b>	<b>30.277</b>	<b>31.600</b>	<b>33.246</b>	<b>34.968</b>	<b>32.563</b>	<b>37.059</b>
Corto plazo	7.091	6.594	5.439	5.399	8.663	7.909	9.802	6.990	8.473
Largo plazo	29.000	26.723	25.954	24.879	22.936	25.336	25.166	25.573	28.586
<b>Otros Sectores</b>	<b>51.613</b>	<b>58.755</b>	<b>66.615</b>	<b>70.025</b>	<b>70.235</b>	<b>70.125</b>	<b>70.683</b>	<b>72.161</b>	<b>74.735</b>
Corto plazo	11.444	10.184	8.608	8.608	10.223	11.218	10.422	11.020	15.459
Largo plazo	40.169	48.571	58.007	61.417	60.011	58.907	60.261	61.140	59.276
<b>Títulos de deuda</b>	<b>42.801</b>	<b>52.708</b>	<b>52.630</b>	<b>55.557</b>	<b>67.769</b>	<b>70.051</b>	<b>82.263</b>	<b>94.876</b>	<b>114.809</b>
Corto plazo	1.531	1.707	400	393	471	885	1.702	1.552	1.214
Largo plazo	41.271	51.002	52.230	55.164	67.297	69.165	80.561	93.324	113.594
<b>Asignación DEG</b>	<b>1.258</b>	<b>1.183</b>	<b>1.133</b>	<b>1.099</b>	<b>1.165</b>	<b>1.138</b>	<b>1.131</b>	<b>1.206</b>	<b>3.549</b>
Largo plazo	1.258	1.183	1.133	1.099	1.165	1.138	1.131	1.206	3.549
<b>Total</b>	<b>138.226</b>	<b>153.696</b>	<b>159.613</b>	<b>165.217</b>	<b>179.976</b>	<b>184.220</b>	<b>198.396</b>	<b>209.591</b>	<b>239.002</b>
<b>Memorándum</b>									
Títulos de deuda a valor nominal	43.752	52.582	54.607	55.678	66.268	71.653	79.235	87.971	114.513



**CUADRO 4.5.2**  
**Deuda externa, por sector acreedor, mensual (1) (2)**  
(Millones de dólares)

	2021 Oct	Nov	Dic	2022 Ene	Feb	Mar	Abr	May	Jun	Jul	Ago	Sep
<b>Sector acreedor</b>												
<b>Organismos Multilaterales</b>	<b>3.510</b>	<b>3.996</b>	<b>4.039</b>	<b>4.035</b>	<b>4.048</b>	<b>4.043</b>	<b>3.952</b>	<b>3.731</b>	<b>3.654</b>	<b>3.685</b>	<b>3.791</b>	<b>3.814</b>
Corto plazo	247	197	214	193	143	143	83	103	43	76	73	73
Largo plazo	3.263	3.799	3.826	3.842	3.905	3.900	3.870	3.628	3.611	3.609	3.719	3.741
<b>Organismos Gubernamentales</b>	<b>4.951</b>	<b>4.901</b>	<b>4.811</b>	<b>4.814</b>	<b>4.767</b>	<b>4.814</b>	<b>4.813</b>	<b>4.471</b>	<b>4.407</b>	<b>4.497</b>	<b>4.488</b>	<b>4.490</b>
Corto plazo	1	1	1	2	2	2	1	2	1	1	2	1
Largo plazo	4.949	4.899	4.809	4.813	4.766	4.813	4.811	4.470	4.405	4.495	4.487	4.489
<b>Banco Central</b>	<b>0</b>	<b>0</b>	<b>0</b>	<b>0</b>	<b>0</b>	<b>0</b>	<b>0</b>	<b>0</b>	<b>0</b>	<b>0</b>	<b>0</b>	<b>0</b>
Corto plazo	0	0	0	0	0	0	0	0	0	0	0	0
<b>Bancos</b>	<b>36.918</b>	<b>37.104</b>	<b>37.059</b>	<b>38.187</b>	<b>38.205</b>	<b>40.164</b>	<b>42.397</b>	<b>43.516</b>	<b>44.000</b>	<b>46.088</b>	<b>46.657</b>	<b>44.969</b>
Corto plazo	8.844	8.649	8.473	8.396	9.108	10.755	12.229	12.737	12.722	13.940	14.172	13.450
Largo plazo	28.074	28.455	28.586	29.792	29.097	29.409	30.167	30.779	31.278	32.148	32.485	31.519
<b>Otros Sectores</b>	<b>74.519</b>	<b>74.162</b>	<b>74.735</b>	<b>75.527</b>	<b>75.395</b>	<b>76.498</b>	<b>74.449</b>	<b>75.860</b>	<b>76.138</b>	<b>76.633</b>	<b>77.644</b>	<b>76.575</b>
Corto plazo	14.779	14.801	15.459	14.738	14.427	14.932	14.902	15.488	15.729	15.854	16.588	15.856
Largo plazo	59.740	59.361	59.276	60.789	60.968	61.566	59.548	60.373	60.409	60.779	61.057	60.719
<b>Títulos de deuda</b>	<b>114.761</b>	<b>114.573</b>	<b>114.809</b>	<b>118.681</b>	<b>114.988</b>	<b>115.797</b>	<b>106.601</b>	<b>107.685</b>	<b>102.402</b>	<b>102.875</b>	<b>99.989</b>	<b>93.486</b>
Corto plazo	1.423	1.343	1.214	2.173	1.968	1.594	1.367	1.815	1.805	1.599	1.087	1.163
Largo plazo	113.338	113.230	113.594	116.508	113.020	114.203	105.234	105.870	100.597	101.276	98.902	92.323
<b>Asignación DEG</b>	<b>3.523</b>	<b>3.486</b>	<b>3.549</b>	<b>3.464</b>	<b>3.472</b>	<b>3.442</b>	<b>3.348</b>	<b>3.361</b>	<b>3.308</b>	<b>3.301</b>	<b>3.243</b>	<b>3.194</b>
Largo plazo	3.523	3.486	3.549	3.464	3.472	3.442	3.348	3.361	3.308	3.301	3.243	3.194
<b>Total</b>	<b>238.182</b>	<b>238.222</b>	<b>239.002</b>	<b>244.710</b>	<b>240.876</b>	<b>244.758</b>	<b>235.560</b>	<b>238.624</b>	<b>233.909</b>	<b>237.079</b>	<b>235.814</b>	<b>226.529</b>
<b>Memorándum</b>												
Títulos de deuda a valor nominal	114.527	114.465	114.513	121.496	121.653	123.197	120.510	121.625	120.060	118.360	117.795	115.941





**CUADRO 4.5.3**  
**Deuda externa de corto plazo residual, por sector institucional e instrumento (1)**  
(Millones de dólares). Datos referidos a Junio de 2022

	Deuda de corto plazo según el vencimiento original	Deuda de largo plazo que vence en los próximos 12 meses	Total
<b>Sector Institucional</b>			
I. Gobierno General	0	1.583	1.583
Títulos de deuda de corto plazo	0	--	0
Títulos de deuda de largo plazo	--	1.474	1.474
Préstamos	--	108	108
II. Banco Central	545	4	549
Títulos de deuda de corto plazo	545	--	545
Otras deudas	0	--	0
Títulos de deuda de largo plazo	--	1	1
Asignaciones DEG	--	4	4
III. Bancos	9.874	8.091	17.966
Títulos de deuda de corto plazo	1.264	--	1.264
Préstamos	4.994	6.706	11.700
Moneda y depósitos	3.616	--	3.616
Títulos de deuda de largo plazo	--	1.385	1.385
IV. Otras Sociedades Financieras (2)	205	1.961	2.166
Títulos de deuda de corto plazo	16	--	16
Préstamos	189	--	189
Títulos de deuda de largo plazo	--	852	852
Préstamos	--	1.109	1.109
V. Empresas No Financieras (2) (3)	15.152	9.548	24.700
Préstamos	4.310	5.679	9.989
Créditos comerciales	10.842	--	--
Títulos de deuda de largo plazo	--	3.869	3.869
VI. Inversión Extranjera Directa	4.544	19.263	23.807
VI.1. Otras Sociedades Financieras	19	1.860	1.879
Préstamos	19	1.860	1.879
VI.2. Empresas No financieras (3)	4.526	17.403	21.928
Préstamos	2.483	17.392	19.875
Créditos comerciales	2.042	--	2.042
Títulos de deuda de largo plazo	--	11	11
<b>Total corto plazo residual</b>	<b>30.321</b>	<b>40.450</b>	<b>70.771</b>



**CUADRO 4.5.4**  
**Servicio de la deuda externa, por sector institucional (1)**  
(Millones de dólares). Datos referidos a Junio de 2022

	Hasta un año					Más de un año y hasta dos años			Más de dos años y hasta tres años	Más de tres años
	1 a 3 meses	4 a 6 meses	7 a 9 meses	10 a 12 meses	Total 12 meses	13 a 18 meses	19 a 24 meses	Total 12 meses		
<b>Sector institucional</b>										
I. Gobierno General										
Amortización	14	447	644	15	1.122	30	485	515	3.191	44.975
Interés	503	164	560	188	1.416	649	736	1.384	1.356	17.659
II. Banco Central										
Amortización	136	136	137	136	546	0	0	0	0	3.387
Interés	0	0	0	0	0	0	0	0	0	0
III. Bancos										
Amortización	5.009	4.408	3.959	3.026	16.401	1.210	581	1.791	3.192	9.919
Interés	97	142	87	115	441	175	148	323	274	1.139
IV. Otras sociedades financieras (2)										
Amortización	306	1.010	533	90	1.939	402	214	616	167	509
Interés	29	42	20	4	94	16	5	22	17	39
V. Empresas no financieras (2) (3)										
Amortización	11.350	6.637	911	2.199	21.097	3.522	3.357	6.879	8.917	63.603
Interés	1.073	904	741	637	3.355	1.525	1.282	2.808	2.549	32.770
VI. Inversión extranjera directa										
Amortización	4.904	3.112	2.511	2.480	13.007	3.024	2.917	5.941	8.610	22.056
Interés	236	510	651	370	1.768	846	456	1.302	3.698	7.703
VI.1. Otras sociedades financieras										
Amortización	368	146	11	652	1.177	340	91	432	214	2.347
Interés	20	113	11	119	262	120	21	141	136	663
VI.2. Empresas no financieras (3)										
Amortización	4.536	2.966	2.500	1.828	11.830	2.684	2.826	5.510	8.396	19.710
Interés	217	397	640	252	1.505	726	435	1.161	3.562	7.040
Total										
Amortización	21.719	15.750	8.696	7.947	54.111	8.188	7.555	15.743	24.077	144.449
Interés	1.939	1.761	2.059	1.316	7.074	3.211	2.627	5.838	7.895	59.309



**CUADRO 4.5.5**  
**Créditos externos de largo plazo, de Empresas no financieras y hogares, por tasa de interés y plazo (1)**

	Tasa fija			Tasa variable			Sin tasa de interés		Total monto contratado (millones de dólares)
	Monto contratado (millones de dólares)	Tasa de interés promedio ponderado (% anual)	Plazo promedio ponderado (meses)	Monto contratado (millones de dólares)	Spread promedio ponderado (% anual)	Plazo promedio ponderado (meses)	Monto contratado (millones de dólares)	Plazo promedio ponderado (meses)	
2018	1.134	4,5	70,9	3.159	1,2	75,9	300	66,8	4.593
2019	2.036	4,2	86,5	2.913	1,6	84,4	148	59,1	5.097
2020	2.757	2,9	75,2	6.484	3,1	82,2	69	56,1	9.310
2021	3.685	2,9	74,1	4.034	2,5	92,1	21	54,9	7.741
2020 Sep	238	3,5	59,2	1.197	1,4	73,8	3	60,0	1.437
Oct	39	2,9	50,7	1.373	8,7	66,2	33	77,1	1.446
Nov	49	3,1	67,3	667	1,6	90,6	0	0,0	716
Dic	466	2,2	54,2	952	1,8	81,2	5	60,0	1.423
2021 Ene	304	2,3	96,7	79	2,3	99,5	0	0,0	383
Feb	69	4,7	86,3	255	1,2	38,8	2	60,0	325
Mar	341	1,1	93,1	373	2,0	60,0	0	0,0	715
Abr	668	2,9	96,3	412	2,1	104,3	7	61,9	1.087
May	205	1,4	66,7	168	2,3	121,3	4	60,0	377
Jun	153	2,2	39,9	433	2,1	85,2	8	48,0	594
Jul	211	3,6	73,2	125	5,0	112,4	1	31,0	337
Ago	631	3,1	52,0	457	2,1	99,9	0	0,0	1.089
Sep	470	2,8	50,1	276	2,0	101,2	0	0,0	745
Oct	194	8,5	68,3	496	2,9	97,4	0	0,0	691
Nov	179	2,7	109,7	425	5,4	98,2	0	0,0	604
Dic	260	2,6	66,4	534	1,6	99,8	0	0,0	794
2022 Ene	616	6,8	67,1	870	1,3	37,2	0	0,0	1.486
Feb	48	5,3	68,2	280	2,6	110,8	0	0,0	328
Mar	261	3,0	75,7	455	7,3	67,6	0	0,0	717
Abr	534	6,4	46,6	698	2,1	83,1	0	0,0	1.232
May	387	3,1	57,7	369	1,4	81,6	0	0,0	756
Jun	691	5,2	142,4	171	3,1	210,5	0	0,0	861
Jul	519	4,8	91,0	1.003	2,5	110,4	0	0,0	1.522
Ago	505	6,2	98,9	315	2,7	111,3	0	0,0	820

## Comercio Exterior

### CUADRO 4.6.1 Exportaciones

(Millones de dólares)

	Mineras		Agropecuarias silvícolas y pesqueras		Industria								Total exportaciones (FOB)	
	Cobre	Total	Sector fruti- cola	Total	Alimentos			Bebidas y tabaco		Forestal y muebles de madera	Celulosa, papel y otros			Total
					Harina de pescado	Salmón	Total	Vino embotellado	Total		Celulosa blanqueada	Total		
2018	35.605	39.148	5.734	6.487	375	4.729	10.128	1.622	2.319	2.621	3.238	4.250	29.204	74.838
2019	32.573	35.377	6.103	6.798	299	4.657	9.950	1.556	2.228	2.355	2.377	3.229	26.618	68.792
2020	38.528	42.485	5.742	6.411	460	4.000	9.619	1.492	2.081	2.227	1.818	2.674	25.189	74.086
2021	53.276	58.630	5.915	6.640	396	4.861	10.704	1.620	2.155	2.672	2.114	3.298	29.407	94.677
2020 Nov	4.272	4.596	187	212	27	354	773	141	194	187	154	229	2.110	6.918
2020 Dic	4.465	4.917	773	821	30	418	847	99	138	202	158	246	2.163	7.901
2021 Ene	3.248	3.668	1.249	1.300	19	403	787	131	179	211	176	279	2.146	7.114
2021 Feb	4.224	4.488	788	830	21	378	759	106	153	154	150	220	1.953	7.271
2021 Mar	4.525	4.958	554	614	32	426	924	122	167	160	114	195	2.188	7.760
2021 Abr	4.555	5.056	501	605	30	386	905	139	182	205	257	376	2.703	8.364
2021 May	4.598	5.004	335	410	35	346	879	143	191	198	135	212	2.375	7.790
2021 Jun	4.362	4.803	353	444	49	329	868	145	188	212	126	222	2.387	7.635
2021 Jul	4.556	5.118	340	416	53	326	890	138	177	234	233	347	2.404	7.937
2021 Ago	4.445	4.895	340	392	47	378	922	136	177	268	214	308	2.619	7.906
2021 Sep	4.346	4.911	280	319	21	397	860	132	175	220	163	268	2.390	7.620
2021 Oct	4.465	4.932	284	335	24	480	940	133	178	247	161	248	2.503	7.770
2021 Nov	5.021	5.415	208	249	37	525	1.005	144	185	270	199	319	2.862	8.526
2021 Dic	4.931	5.382	683	726	28	488	964	150	204	293	186	304	2.876	8.984
2022 Ene	3.808	4.193	1.400	1.451	25	495	895	119	171	209	203	305	2.714	8.357
2022 Feb	3.681	4.172	885	940	18	475	874	97	139	246	115	192	2.279	7.391
2022 Mar	4.427	4.994	648	736	26	613	1.117	127	178	291	220	352	3.107	8.837
2022 Abr	3.640	4.769	542	626	23	523	1.010	118	157	268	166	289	2.658	8.054
2022 May	3.362	5.101	472	571	41	450	1.071	148	195	313	158	271	3.214	8.887
2022 Jun	3.832	4.809	333	424	50	443	1.092	170	230	300	227	345	3.122	8.354
2022 Jul	3.416	4.557	266	329	31	420	1.121	155	194	283	175	300	3.071	7.957
2022 Ago	3.271	4.249	245	306	56	499	1.229	163	216	356	199	296	3.284	7.840
2022 Sep	3.336	4.286	245	292	36	546	1.144	127	166	274	198	284	2.973	7.551
2022 Oct	3.485	4.437	208	260	43	596	1.150	119	164	207	205	287	2.902	7.598

Exportaciones  
(millones de dólares)

■ Agrícolas ■ Industriales ■ Mineras

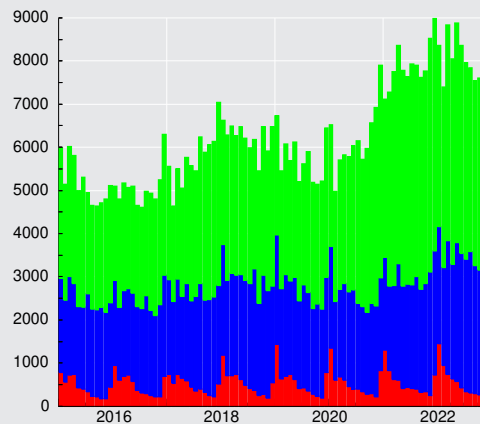

**CUADRO 4.6.2****Importaciones**

(Millones de dólares)

	Bienes de consumo				Bienes intermedios				Bienes de capital	Total importaciones (CIF)	Total importaciones (FOB)
	Durables (1)	Semi-durables (2)	Otros bienes de consumo	Total	Productos energéticos		Resto intermedio	Total			
					Petróleo	Total					
2018	8.876	6.427	7.558	22.861	4.233	11.237	25.181	36.417	15.335	74.614	70.430
2019	7.380	5.619	7.235	20.234	4.207	10.460	23.956	34.416	15.207	69.856	65.776
2020	5.615	3.936	6.763	16.315	2.319	6.829	22.460	29.288	13.609	59.212	55.110
2021	11.050	6.451	10.266	27.767	4.279	12.342	33.515	45.858	18.572	92.197	84.148
2020 Nov	604	358	616	1.578	215	459	1.868	2.327	1.160	5.064	4.684
2020 Dic	693	424	686	1.804	256	674	2.327	3.001	1.351	6.157	5.729
2021 Ene	681	379	609	1.669	313	630	2.226	2.855	1.232	5.756	5.354
2021 Feb	719	459	660	1.838	400	832	2.259	3.091	1.295	6.224	5.753
2021 Mar	920	525	855	2.300	330	977	2.630	3.608	1.547	7.455	6.893
2021 Abr	837	295	769	1.901	253	825	2.375	3.200	1.391	6.493	6.002
2021 May	917	428	778	2.123	396	903	2.679	3.582	1.563	7.268	6.711
2021 Jun	782	474	767	2.024	429	966	2.607	3.573	1.380	6.977	6.411
2021 Jul	985	580	918	2.483	344	1.098	2.971	4.069	1.517	8.069	7.352
2021 Ago	1.010	639	938	2.587	420	1.231	3.165	4.396	1.659	8.642	7.845
2021 Sep	1.002	544	910	2.456	457	1.345	2.739	4.083	1.536	8.076	7.333
2021 Oct	1.106	717	1.030	2.853	358	1.231	3.224	4.455	1.802	9.110	8.238
2021 Nov	1.026	637	1.002	2.665	260	1.132	2.962	4.094	1.784	8.542	7.690
2021 Dic	1.065	773	1.029	2.866	320	1.174	3.677	4.851	1.867	9.585	8.567
2022 Ene	878	730	833	2.441	522	1.349	3.205	4.554	1.496	8.491	7.560
2022 Feb	882	769	825	2.476	413	1.327	2.933	4.259	1.528	8.263	7.394
2022 Mar	989	832	1.032	2.852	366	1.451	3.184	4.634	1.672	9.159	8.246
2022 Abr	882	553	974	2.409	501	1.536	3.050	4.586	1.595	8.590	7.813
2022 May	864	530	1.108	2.502	265	1.901	3.177	5.078	1.749	9.329	8.473
2022 Jun	821	595	1.038	2.454	450	2.148	3.083	5.231	1.670	9.355	8.518
2022 Jul	765	655	1.035	2.454	388	1.894	2.871	4.765	1.475	8.694	7.882
2022 Ago	787	714	1.091	2.593	338	2.004	3.311	5.315	1.859	9.766	8.830
2022 Sep	698	606	861	2.165	593	1.841	3.055	4.895	1.806	8.866	8.065
2022 Oct	786	525	858	2.169	279	1.394	2.609	4.004	1.663	7.835	7.141

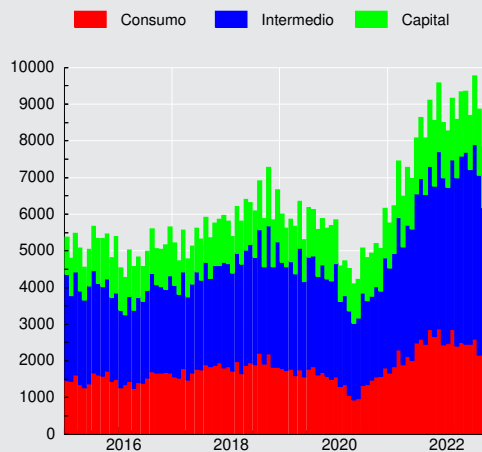
**Importaciones CIF**  
(millones de dólares)



**CUADRO 4.6.3**  
**Índice de Volumen de exportaciones a precios del año anterior (1)(2)(3)**

(Base 2018=100)

	Agropecuario, silvícola y pesquero		Minería		Industria								Total exportaciones de bienes (FOB)	
	Frutas	Total	Cobre	Total	Alimentos			Bebidas y tabaco		Madera y muebles	Celulosa, papel y otros			Total
					Salmón y trucha refrigerados o congelados	Conservas de frutas y vegetales	Total	Vinos	Total		Celulosa	Total		
2018	100,0	100,0	100,0	100,0	100,0	100,0	100,0	100,0	100,0	100,0	100,0	100,0	100,0	100,0
2019	102,7	102,3	98,8	97,5	102,4	98,3	100,4	98,8	98,4	91,9	98,2	98,0	97,2	97,8
2020	99,2	99,4	100,1	101,1	110,5	96,5	107,8	96,3	94,8	89,2	91,6	94,2	99,9	100,4
2021	111,8	109,1	96,9	98,8	105,2	99,9	104,0	101,7	96,2	87,1	94,7	93,5	98,4	99,5
2020 III	58,9	60,9	98,8	99,7	96,2	103,9	104,5	111,6	107,4	96,1	94,1	95,3	94,7	94,1
2020 IV	78,8	77,4	106,3	107,5	128,2	94,4	113,6	94,4	94,2	90,6	92,4	94,6	102,3	102,6
2021 I	218,1	203,8	90,1	90,8	124,6	86,9	104,8	93,3	89,5	76,8	85,2	87,0	92,8	101,3
2021 II	82,9	87,1	98,5	100,0	96,1	101,1	103,7	104,8	99,1	84,1	94,4	92,5	102,8	99,7
2021 III	68,9	69,3	96,0	98,6	85,8	109,1	99,5	100,1	93,7	90,2	101,8	98,9	94,9	94,7
2021 IV	77,4	76,0	103,1	105,9	114,4	102,3	108,0	108,4	102,5	97,1	97,5	95,6	103,2	102,2
2022 I	215,2	199,2	87,2	88,5	114,0	77,2	98,6	91,8	87,9	85,4	103,3	100,7	97,1	98,4
2022 II	105,6	107,5	90,4	93,5	98,8	101,6	104,2	109,3	104,1	92,6	97,2	95,7	101,4	97,0

**Volumen de exportaciones a precios de año anterior**  
**(variación respecto año anterior, porcentaje)**

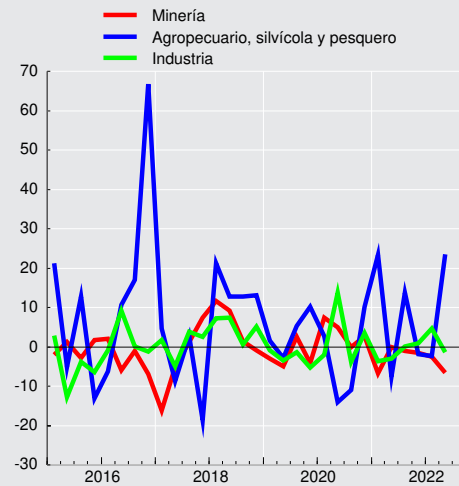

**CUADRO 4.6.4**  
**Índice de volumen de importaciones a precios del año anterior (1)(2)(3)**

(Base 2018=100)

	Bienes de consumo			Bienes intermedios				Bienes de capital	Total importaciones de bienes (CIF)
	Bienes durables	Bienes no durables	Total	Productos energéticos			Resto intermedio		
				Petróleo	Diésel	Total			
2018	100,0	100,0	100,0	100,0	100,0	100,0	100,0	100,0	100,0
2019	85,6	96,3	92,1	104,4	105,6	101,9	99,1	99,9	101,1
2020	65,2	82,5	75,7	85,2	106,4	93,0	95,1	94,5	90,9
2021	122,6	114,8	118,2	99,9	110,7	106,6	122,2	118,3	118,7
2020 III	67,0	84,5	77,7	73,3	115,7	90,4	95,3	93,9	95,4
IV	88,3	91,6	90,4	93,9	109,8	92,4	99,7	97,6	97,7
2021 I	104,7	99,9	102,0	110,1	103,3	102,1	110,1	108,1	106,5
II	114,3	97,0	104,1	101,0	79,1	99,1	113,8	110,2	112,2
III	131,7	122,5	126,4	108,4	133,3	118,4	127,9	125,5	119,1
IV	139,8	139,9	140,1	80,0	127,0	106,9	136,8	129,5	136,9
2022 I	119,0	128,8	125,4	99,3	140,4	116,9	122,7	121,8	115,2
II	112,0	116,4	115,1	76,4	131,0	113,1	121,6	119,9	123,1

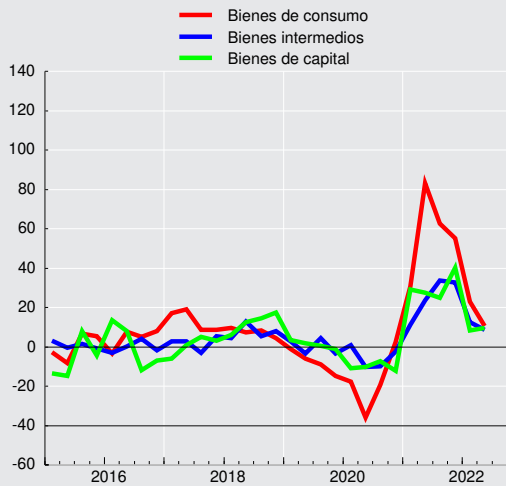
**Volumen de importaciones a precios de año anterior**  
 (variación respecto año anterior, porcentaje)





**CUADRO 4.6.5**  
Índice de precios de exportaciones, deflactor implícito (1)(2)

(Base 2018=100)

	Agropecuario, silvícola y pesquero		Minería		Industria								Total exportaciones de bienes (FOB)	
	Frutas	Total	Cobre	Total	Alimentos			Bebidas y tabaco		Madera y muebles	Celulosa, papel y otros			Total
					Salmón y trucha refrig. o congelados	Conservas de frutas y vegetales	Total	Vinos	Total		Celulosa	Total		
2018	100,0	100,0	100,0	100,0	100,0	100,0	100,0	100,0	100,0	100,0	100,0	100,0	100,0	100,0
2019	103,7	102,5	92,6	92,7	97,1	98,2	97,9	97,6	97,6	97,8	74,4	77,6	93,9	94,0
2020	100,9	99,4	108,1	107,3	77,5	98,9	88,1	94,6	94,6	95,2	62,7	66,8	86,6	98,7
2021	92,3	93,9	154,4	151,6	95,7	107,8	101,6	96,9	96,6	117,1	80,1	83,1	102,6	127,3
2020 III	103,8	102,3	113,1	112,4	70,6	97,9	85,5	94,1	93,9	92,1	61,3	65,8	85,0	101,5
IV	107,4	106,1	132,0	130,1	69,8	98,2	83,1	94,9	94,2	99,1	64,1	68,1	85,5	111,6
2021 I	82,9	83,0	149,6	147,6	82,0	101,9	93,1	96,0	96,3	104,3	72,4	75,2	93,0	117,0
II	100,0	103,4	154,1	151,9	93,2	110,9	101,1	98,0	97,5	111,6	79,3	82,5	99,8	127,6
III	97,1	100,2	156,2	154,7	105,7	106,7	106,0	97,7	97,4	122,2	85,2	88,0	107,2	132,6
IV	105,9	106,3	157,0	151,8	105,1	110,7	106,4	95,9	95,3	127,4	82,2	85,9	109,6	132,3
2022 I	95,1	96,8	153,4	154,3	114,4	118,1	115,6	95,5	95,7	133,2	74,8	79,6	114,5	133,7
II	89,0	93,0	134,7	160,4	121,8	130,8	120,2	96,4	96,6	145,1	84,6	89,1	121,7	139,5

**CUADRO 4.6.6**  
Índice de precios de importaciones, deflactor implícito (1)(2)

(Base 2018=100)

	Bienes de consumo			Bienes intermedios					Bienes de capital	Total importaciones de bienes (CIF)
	Bienes durables	Bienes no durables	Total	Productos energéticos			Resto intermedio	Total		
				Petróleo	Diésel	Total				
2018	100,0	100,0	100,0	100,0	100,0	100,0	100,0	100,0	100,0	100,0
2019	97,2	95,5	96,1	95,2	92,4	91,4	96,0	94,6	98,1	95,7
2020	97,0	92,8	94,2	64,3	62,0	65,4	93,8	85,1	97,7	90,2
2021	101,5	104,1	102,8	101,2	95,9	103,0	109,0	106,4	102,0	104,1
2020 III	96,7	92,4	93,9	57,7	57,4	60,1	92,6	82,9	97,9	89,1
IV	97,3	95,1	95,9	68,6	57,5	65,3	97,0	87,7	98,0	92,2
2021 I	99,8	99,9	99,6	89,5	78,2	85,1	102,7	97,1	99,8	98,2
II	100,0	103,6	101,7	100,9	95,1	96,8	106,9	103,2	100,8	102,0
III	102,6	105,8	104,2	106,4	96,3	110,4	110,2	109,8	103,1	106,5
IV	103,1	106,1	104,7	110,7	110,5	117,8	114,6	113,6	103,9	108,2
2022 I	104,1	111,5	108,4	123,7	126,2	125,7	120,7	121,3	106,3	113,9
II	103,3	117,9	112,0	150,4	202,5	175,9	121,6	136,5	106,3	122,4

**CUADRO 4.6.7**  
**Índice de valor de exportaciones (1)(2)(3)**

(Base 2018=100)

	Agropecuario, silvícola y pesquero		Minería		Industria								Total exportaciones de bienes (FOB)	
	Frutas	Total	Cobre	Total	Alimentos			Bebidas y tabaco		Madera y muebles	Celulosa, papel y otros			Total
					Salmón y trucha refrig. o congelados	Conservas de frutas y vegetales	Total	Vinos	Total		Celulosa	Total		
2018	100,0	100,0	100,0	100,0	100,0	100,0	100,0	100,0	100,0	100,0	100,0	100,0	100,0	100,0
2019	106,4	104,8	91,5	90,4	99,5	96,5	98,2	96,5	96,1	89,9	73,0	76,0	91,3	92,0
2020	100,1	98,8	108,2	108,5	85,6	95,4	95,0	91,1	89,8	85,0	57,5	63,0	86,5	99,1
2021	103,2	102,4	149,6	149,8	100,7	107,6	105,7	98,5	92,9	102,0	75,8	77,7	100,9	126,6
2020 III	61,2	62,3	111,8	112,0	67,9	101,7	89,4	105,0	100,8	88,5	57,7	62,7	80,5	95,4
IV	84,7	82,1	140,3	139,8	89,5	92,8	94,4	89,6	88,7	89,8	59,2	64,5	87,5	114,4
2021 I	180,8	169,2	134,8	134,0	102,2	88,6	97,5	89,5	86,2	80,2	61,7	65,4	86,3	118,5
II	82,9	90,0	151,8	151,9	89,5	112,2	104,8	102,7	96,6	93,9	74,9	76,3	102,5	127,3
III	67,0	69,5	149,9	152,5	90,7	116,5	105,5	97,9	91,2	110,2	86,7	87,1	101,8	125,5
IV	82,0	80,8	162,0	160,7	120,2	113,3	114,9	103,9	97,7	123,6	80,1	82,1	113,2	135,2
2022 I	204,6	192,8	133,9	136,5	130,4	91,2	114,0	87,6	84,1	113,8	77,2	80,2	111,2	131,5
II	94,0	100,0	121,7	150,0	120,3	132,9	125,3	105,4	100,5	134,5	82,3	85,3	123,5	135,3

**CUADRO 4.6.8**  
**Índice de valor de importaciones (1)(2)(3)**

(Base 2018=100)

	Bienes de consumo			Bienes intermedios					Bienes de capital	Total importaciones de bienes (CIF)
	Bienes durables	Bienes no durables	Total	Productos energéticos			Resto intermedio	Total		
				Petróleo	Diésel	Total				
2018	100,0	100,0	100,0	100,0	100,0	100,0	100,0	100,0	100,0	100,0
2019	83,1	91,9	88,5	99,4	97,5	93,1	95,1	94,5	99,2	93,6
2020	63,3	76,5	71,4	54,8	65,9	60,8	89,2	80,4	88,7	79,4
2021	124,5	119,5	121,5	101,1	106,2	109,8	133,1	125,9	121,1	123,6
2020 III	64,8	78,1	72,9	42,2	66,3	54,4	88,3	77,8	93,3	79,5
IV	85,9	87,1	86,6	64,4	63,1	60,3	96,8	85,5	95,8	88,0
2021 I	104,6	99,7	101,6	98,5	80,8	86,8	113,0	104,9	106,3	104,2
II	114,3	100,5	105,8	101,9	75,2	95,9	121,7	113,7	113,1	111,2
III	135,1	129,6	131,7	115,3	128,4	130,8	141,0	137,8	122,9	132,9
IV	144,1	148,4	146,7	88,6	140,4	125,9	156,7	147,2	142,2	146,0
2022 I	123,9	143,6	135,9	122,9	177,2	146,9	148,1	147,7	122,5	138,9
II	115,7	137,2	128,9	114,9	265,3	198,8	147,9	163,6	130,8	146,2



**CUADRO 4.6.9**  
**Exportaciones por países (1)**

(Millones de dólares FOB)

	América							Europa			Asia			
	América del norte				América del sur			Total	Unión Europea	Total	China	Japón	Corea del sur	Total
	EE.UU.	México	Canadá	Total	Brasil	Argentina	Total							
2018	10.355	1.291	1.033	12.678	3.327	794	8.990	22.698	8.572	10.573	24.879	6.856	4.288	40.429
2019	9.585	1.325	1.002	11.912	3.112	599	8.252	21.056	7.194	9.145	22.147	6.226	4.494	37.388
2020	9.786	1.046	979	11.811	3.082	617	7.572	20.156	7.025	9.537	28.685	6.624	4.183	43.419
2021	14.933	1.391	1.165	17.489	4.582	787	9.780	28.300	8.414	11.059	36.524	7.238	4.826	54.123
2020 Oct	817	91	100	1.009	381	64	846	1.913	510	753	2.663	569	343	3.826
Nov	740	87	33	859	320	66	782	1.701	544	795	2.871	644	400	4.340
Dic	905	87	117	1.109	294	67	703	1.882	620	773	3.669	694	473	5.165
2021 Ene	969	101	43	1.113	332	53	700	1.870	585	782	3.203	581	264	4.404
Feb	1.316	102	179	1.598	392	46	739	2.400	501	727	2.726	643	305	4.081
Mar	1.171	106	44	1.322	406	59	821	2.239	628	838	3.105	383	517	4.550
Abr	1.255	127	202	1.584	364	52	776	2.467	1.008	1.226	2.801	732	490	4.533
May	1.067	105	139	1.311	360	56	762	2.175	794	989	3.058	597	396	4.537
Jun	1.223	153	36	1.413	314	56	698	2.186	889	1.125	2.694	597	344	4.185
Jul	1.250	109	136	1.495	365	73	784	2.362	580	766	3.011	839	447	4.713
Ago	1.397	139	132	1.667	441	81	960	2.705	717	945	2.843	525	328	4.165
Sep	1.408	110	47	1.565	384	67	830	2.482	577	779	2.922	371	388	4.260
Oct	1.101	84	40	1.225	433	78	887	2.202	703	984	3.192	610	349	4.488
Nov	1.333	113	38	1.484	346	77	853	2.451	705	924	3.405	617	556	5.051
Dic	1.443	143	128	1.713	445	90	971	2.763	727	974	3.564	742	443	5.156
2022 Ene	956	97	150	1.203	380	69	814	2.088	510	665	3.541	789	540	5.489
Feb	1.049	129	151	1.329	285	57	704	2.101	655	861	2.988	490	512	4.318
Mar	1.511	199	163	1.873	400	92	933	2.983	524	680	3.042	738	639	5.026
Abr	1.381	129	149	1.659	397	86	884	2.624	533	675	3.182	594	430	4.627
May	1.352	168	53	1.572	399	86	986	2.729	755	930	3.742	491	417	5.114
Jun	1.221	164	153	1.539	381	77	931	2.589	698	872	3.371	448	533	4.773
Jul	977	138	135	1.250	433	68	997	2.371	653	895	2.993	473	530	4.553
Ago	1.140	213	121	1.474	407	86	980	2.568	600	817	2.765	608	563	4.338
Sep	983	129	126	1.238	374	75	928	2.306	516	708	2.795	715	411	4.403

**CUADRO 4.6.10**  
**Importaciones por países (1)**

(Millones de dólares CIF)

	América							Europa			Asia			
	América del norte				América del sur			Total	Unión Europea	Total	China	Japón	Corea del sur	Total
	EE.UU.	México	Canadá	Total	Brasil	Argentina	Total							
2018	14.027	2.383	882	17.293	6.755	3.337	15.274	33.609	11.058	12.040	17.577	2.394	1.857	26.117
2019	13.694	1.995	731	16.420	5.699	3.515	14.286	31.222	11.204	12.169	16.457	2.383	1.419	24.182
2020	10.534	1.591	809	12.935	4.358	3.309	11.923	25.263	8.626	9.948	16.431	1.189	1.015	21.935
2021	16.028	2.531	1.166	19.724	7.736	4.914	18.548	38.879	11.350	13.398	27.515	2.140	1.878	36.680
2020 Oct	886	148	88	1.122	390	342	1.098	2.262	701	810	1.492	79	91	1.978
Nov	777	153	82	1.012	396	263	1.028	2.080	668	793	1.500	106	92	1.977
Dic	937	188	102	1.228	475	266	1.215	2.463	879	990	1.754	144	154	2.376
2021 Ene	971	185	57	1.212	475	242	1.088	2.329	719	831	1.732	121	124	2.325
Feb	1.181	170	55	1.405	432	284	1.173	2.606	809	926	1.887	122	130	2.488
Mar	1.384	192	130	1.705	580	322	1.319	3.097	1.040	1.208	2.219	143	144	2.923
Abr	1.221	209	158	1.587	382	364	1.210	2.858	973	1.109	1.622	150	120	2.290
May	1.210	220	74	1.504	580	378	1.392	2.967	992	1.162	2.060	176	152	2.849
Jun	1.341	174	40	1.556	585	357	1.439	3.064	919	1.074	2.036	125	157	2.662
Jul	1.353	196	180	1.729	603	436	1.549	3.323	967	1.161	2.441	189	202	3.304
Ago	1.537	244	83	1.864	900	431	1.851	3.741	971	1.138	2.684	147	200	3.517
Sep	1.383	239	79	1.701	771	480	1.900	3.642	918	1.132	2.157	224	140	3.003
Oct	1.485	261	80	1.825	858	551	1.931	3.787	1.013	1.217	2.932	285	188	3.822
Nov	1.432	213	124	1.769	715	526	1.735	3.558	997	1.219	2.594	248	169	3.464
Dic	1.531	228	108	1.867	854	542	1.963	3.908	1.033	1.221	3.152	211	150	4.031
2022 Ene	1.303	209	59	1.570	814	390	1.676	3.350	844	960	2.975	222	136	3.790
Feb	1.405	172	80	1.657	753	529	1.785	3.543	940	1.179	2.562	125	159	3.310
Mar	1.646	215	58	1.919	783	566	1.933	3.930	1.018	1.201	2.591	233	210	3.600
Abr	1.745	215	86	2.046	839	441	1.850	3.965	1.030	1.203	1.912	232	174	2.919
May	2.322	214	83	2.618	719	587	1.877	4.617	1.073	1.291	2.142	162	191	3.048
Jun	2.272	220	142	2.633	998	528	2.175	4.915	1.025	1.200	1.968	188	148	2.790
Jul	1.944	203	44	2.190	782	381	1.842	4.140	912	1.076	2.293	275	147	3.170
Ago	2.392	169	109	2.669	918	595	2.087	4.840	938	1.122	2.515	194	162	3.418
Sep	1.713	167	118	1.999	1.018	593	2.265	4.340	996	1.184	2.125	251	163	3.014

## V. MERCADO LABORAL



### CUADRO 5.1 Fuerza de trabajo nacional e inactivos (1)(2)

(Promedios móviles trimestrales, miles de personas)

	Población de 15 años y más	Fuerza de trabajo										Inactivos	% Var. (2)
		Total	% Var. (2)	Ocupados	% Var. (2)	Desocupados	% Var. (2)	Cesantes	% Var. (2)	Buscan trabajo por primera vez	% Var. (2)		
2020 Oct	15.764,53	8.671,57	-10,5	7.667,66	-14,8	1.003,91	45,1	939,22	53,0	64,70	-16,9	7.092,95	22,8
Nov	15.782,14	8.871,08	-8,8	7.916,72	-12,5	954,35	41,0	879,22	49,3	75,13	-14,3	6.911,06	19,9
Dic	15.799,93	8.946,48	-8,5	8.026,22	-11,7	920,26	33,3	837,06	40,8	83,20	-13,5	6.853,45	19,4
2021 Ene	15.817,72	9.046,63	-8,1	8.121,42	-10,9	925,21	26,2	836,77	31,8	88,44	-9,9	6.771,09	18,9
Feb	15.835,40	9.105,95	-7,4	8.167,62	-9,9	938,32	22,2	843,78	26,6	94,54	-6,5	6.729,45	17,3
Mar	15.853,05	9.089,29	-6,7	8.148,21	-8,9	941,09	17,4	852,55	21,2	88,53	-10,1	6.763,75	15,6
Abr	15.870,68	9.029,10	-0,2	8.104,13	-1,6	924,97	13,5	837,22	13,9	87,75	9,8	6.841,58	4,1
May	15.888,39	8.938,27	6,5	8.041,11	7,9	897,16	-4,6	821,59	-6,5	75,57	22,8	6.950,12	-4,3
Jun	15.906,10	8.884,95	9,2	8.041,19	12,6	843,76	-15,1	776,89	-17,0	66,87	15,8	7.021,15	-6,9
Jul	15.923,84	8.948,33	9,9	8.148,95	15,2	799,38	-25,0	736,78	-25,9	62,60	-12,2	6.975,51	-7,8
Ago	15.939,25	9.030,68	9,4	8.258,78	14,8	771,90	-27,6	709,39	-28,6	62,51	-13,5	6.908,57	-7,5
Sep	15.952,37	9.111,08	8,4	8.345,24	13,3	765,84	-26,2	703,78	-27,1	62,06	-13,7	6.841,28	-6,8
Oct	15.965,39	9.199,52	6,1	8.456,51	10,3	743,01	-26,0	675,33	-28,1	67,68	4,6	6.765,87	-4,6
Nov	15.978,36	9.255,05	4,3	8.558,36	8,1	696,69	-27,0	630,37	-28,3	66,32	-11,7	6.723,31	-2,7
Dic	15.991,43	9.350,58	4,5	8.678,29	8,1	672,30	-26,9	604,33	-27,8	67,96	-18,3	6.640,85	-3,1
2022 Ene	16.004,48	9.396,13	3,9	8.712,89	7,3	683,24	-26,2	611,25	-27,0	71,99	-18,6	6.608,36	-2,4
Feb	16.017,43	9.479,46	4,1	8.768,64	7,4	710,82	-24,2	632,04	-25,1	78,78	-16,7	6.537,96	-2,8
Mar	16.030,54	9.541,60	5,0	8.797,56	8,0	744,04	-20,9	655,65	-23,1	88,39	-0,2	6.488,94	-4,1
Abr	16.043,62	9.577,49	6,1	8.835,48	9,0	742,02	-19,8	660,65	-21,1	81,37	-7,3	6.466,12	-5,5
May	16.056,61	9.604,62	7,5	8.855,08	10,1	749,54	-16,5	673,56	-18,0	75,99	0,5	6.451,99	-7,2
Jun	16.069,66	9.587,35	7,9	8.838,43	9,9	748,91	-11,2	680,55	-12,4	68,36	2,2	6.482,31	-7,7
Jul	16.082,69	9.610,90	7,4	8.849,83	8,6	761,07	-4,8	693,79	-5,8	67,28	7,5	6.471,79	-7,2
Ago	16.095,41	9.615,77	6,5	8.853,29	7,2	762,47	-1,2	696,59	-1,8	65,88	5,4	6.479,65	-6,2
Sep	16.107,71	9.616,73	5,5	8.843,54	6,0	773,19	1,0	708,37	0,7	64,82	4,4	6.490,98	-5,1

Fuente: Instituto Nacional de Estadísticas (INE).



**CUADRO 5.2**  
**Tasa de desocupación, nacional y por región (1)**  
 (Porcentaje)

	Nacional	Región																
		I	II	III	IV	V	VI	VII	VIII	IX	X	XI	XII	RMS	XIV	XV	XVI	
2020	Oct	11,6	9,5	12,2	11,6	13,2	12,9	11,6	9,8	10,5	10,4	3,9	6,3	7,7	12,7	12,7	6,5	10,0
	Nov	10,8	8,4	10,2	11,7	12,4	11,8	10,5	9,8	10,5	9,7	3,0	6,8	8,1	11,8	9,4	6,2	9,2
	Dic	10,3	7,9	10,8	10,5	12,6	10,8	10,1	7,7	10,3	9,1	3,4	6,1	7,2	11,4	8,7	6,2	8,2
2021	Ene	10,2	10,4	10,8	10,8	12,2	10,6	10,0	7,7	9,9	8,3	3,7	4,8	5,5	11,4	9,3	7,0	8,7
	Feb	10,3	7,6	11,2	10,5	10,8	10,4	9,4	7,1	10,0	7,9	3,8	5,8	5,2	11,9	10,4	7,9	8,7
	Mar	10,4	10,2	10,7	10,8	9,5	10,0	9,8	7,6	9,4	7,7	3,9	5,3	5,6	12,1	10,8	7,4	9,3
	Abr	10,2	9,7	10,5	11,1	8,8	10,6	9,7	6,9	8,6	8,5	3,7	6,9	6,2	12,0	10,5	8,0	8,4
	May	10,0	10,9	10,6	10,7	9,5	10,7	11,2	7,8	7,4	8,4	4,2	5,9	5,0	11,4	9,5	6,3	8,9
	Jun	9,5	8,8	9,2	10,7	9,6	10,7	11,1	8,6	7,3	8,7	3,8	6,1	5,4	10,3	8,1	6,3	10,4
	Jul	8,9	8,0	9,0	9,4	9,9	9,7	10,5	8,7	7,6	7,9	3,9	3,8	5,4	9,5	8,7	5,2	10,4
	Ago	8,5	6,4	9,3	9,7	8,9	9,3	8,5	7,3	8,1	7,5	3,4	3,7	5,7	9,2	9,1	5,4	10,1
	Sep	8,4	6,9	9,6	8,4	9,2	8,7	7,6	7,2	8,4	7,1	3,0	3,4	5,8	9,2	8,6	4,9	8,6
	Oct	8,1	7,5	9,1	8,1	9,5	7,9	7,8	6,2	8,1	6,6	2,7	3,8	5,5	9,0	7,3	5,5	7,4
	Nov	7,5	8,6	8,7	6,6	10,2	7,2	7,7	5,8	7,6	6,0	2,7	3,4	5,8	8,2	6,2	5,0	6,1
	Dic	7,2	8,9	8,2	7,3	9,8	7,4	7,0	4,7	6,6	5,0	3,5	3,2	5,0	8,0	6,0	4,8	5,3
2022	Ene	7,3	8,9	8,5	7,3	8,9	7,4	6,5	5,1	7,5	5,2	3,0	3,6	5,1	8,1	6,6	3,9	5,0
	Feb	7,5	8,4	8,1	8,1	9,0	7,8	6,4	4,7	7,1	6,4	3,1	4,2	4,1	8,5	5,8	4,3	6,4
	Mar	7,8	8,6	9,0	8,3	8,7	7,9	6,8	4,8	8,3	7,2	2,5	5,1	4,1	8,7	6,4	5,2	7,6
	Abr	7,7	8,1	7,8	8,1	9,3	8,2	6,6	4,9	7,5	8,0	3,5	5,8	4,0	8,5	6,0	5,8	8,9
	May	7,8	8,3	7,6	8,4	9,6	8,4	7,2	5,9	7,6	7,8	3,6	6,5	4,3	8,3	6,4	6,3	9,0
	Jun	7,8	8,3	6,9	8,9	9,3	8,1	8,0	6,5	7,2	8,1	4,7	6,3	4,5	8,2	5,7	6,9	9,2
	Jul	7,9	9,2	7,3	9,2	8,3	8,5	7,7	7,7	7,1	7,7	4,7	5,9	4,9	8,3	5,4	7,4	9,6
	Ago	7,9	9,7	7,5	8,7	7,9	8,5	7,5	7,5	7,2	7,7	5,5	4,8	4,7	8,3	6,6	7,2	9,5
	Sep	8,0	9,7	8,4	6,9	7,9	8,9	7,3	8,3	6,8	8,1	4,6	4,6	6,0	8,4	6,9	7,3	9,2

Fuente: Instituto Nacional de Estadísticas (INE).

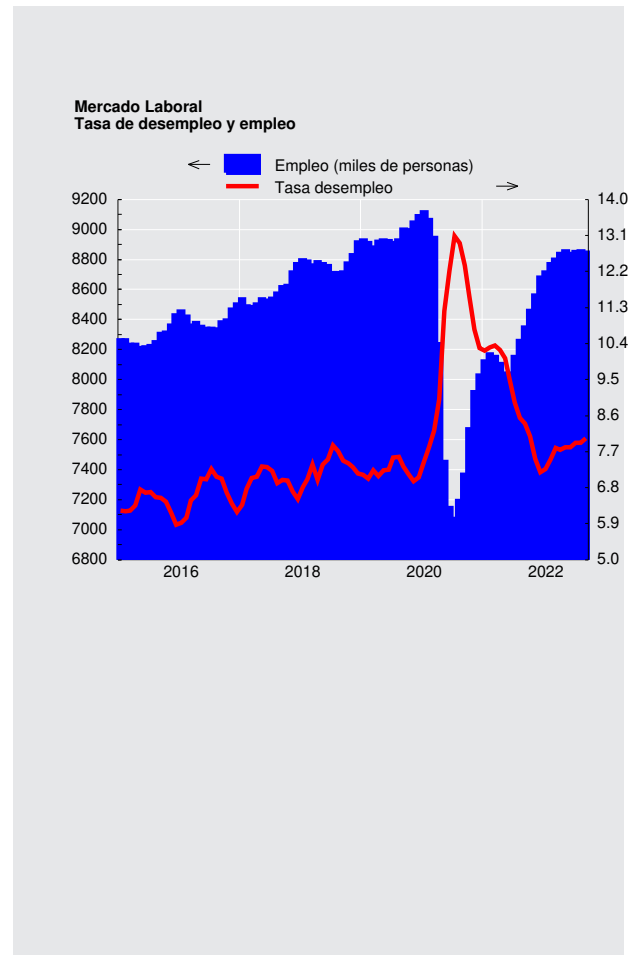



**CUADRO 5.3**  
**Ocupados, por rama de actividad económica (1)**

(Promedios móviles trimestrales, miles de personas)

	Total	Agricultura ganadería silvicultura y pesca	Explotación de minas y canteras	Industria manufacturera	Suministro de electricidad, gas, vapor y aire ac.	Suministro de agua, evac. agua, gestión de desechos	Construcción	Comercio	Activ. de alojamiento y servicios de comida	Transporte y almacenamiento	Información y comunicaciones
2020 Oct	7.667,66	508,33	196,19	805,22	53,25	57,72	592,42	1.436,17	254,93	460,63	153,03
Nov	7.916,72	542,22	199,49	807,78	56,12	59,03	618,72	1.526,71	261,67	476,10	162,36
Dic	8.026,22	574,07	197,82	780,48	58,12	57,20	655,60	1.557,24	282,53	480,22	169,48
2021 Ene	8.121,42	593,62	202,14	771,38	61,04	60,58	659,69	1.582,64	299,97	481,54	174,89
Feb	8.167,62	618,50	214,37	776,35	53,52	61,72	692,61	1.539,85	313,50	489,54	193,08
Mar	8.148,21	613,68	214,79	794,52	51,77	61,73	703,21	1.527,62	313,88	494,84	198,44
Abr	8.104,13	574,75	212,81	829,12	47,02	56,71	718,09	1.516,80	306,48	487,29	196,02
May	8.041,11	526,95	216,55	818,50	49,27	53,03	729,47	1.498,11	300,34	495,17	195,33
Jun	8.041,19	482,25	213,96	825,12	44,74	50,67	738,72	1.504,40	313,02	523,80	207,58
Jul	8.148,95	468,40	218,59	817,67	47,13	57,41	742,13	1.541,67	326,11	544,98	211,18
Ago	8.258,78	471,39	215,56	821,65	47,27	58,12	754,33	1.585,87	348,84	545,48	209,11
Sep	8.345,24	479,85	219,94	830,05	52,78	56,75	756,36	1.607,33	360,33	509,67	206,27
Oct	8.456,51	487,69	228,06	830,33	50,59	56,26	780,87	1.640,26	387,38	481,57	210,39
Nov	8.558,36	510,13	230,64	851,83	54,56	56,79	795,20	1.651,26	379,37	491,78	209,96
Dic	8.678,29	548,21	236,92	859,05	53,19	60,38	800,90	1.688,88	369,88	504,00	196,40
2022 Ene	8.712,89	581,00	240,45	853,94	52,65	54,13	802,41	1.675,33	347,22	530,17	194,59
Feb	8.768,64	583,55	247,43	860,92	43,18	57,33	781,09	1.691,88	372,18	540,71	200,27
Mar	8.797,56	573,89	258,58	868,08	41,01	59,42	783,04	1.678,73	389,17	542,91	201,40
Abr	8.835,48	553,62	261,67	880,34	45,10	67,39	768,52	1.687,02	403,08	546,92	202,75
May	8.855,08	534,62	262,82	881,17	43,39	59,95	773,44	1.695,86	404,41	544,41	206,64
Jun	8.838,43	509,34	265,90	891,22	45,69	55,88	776,43	1.682,51	381,97	553,25	213,25
Jul	8.849,83	497,36	268,78	894,56	45,88	57,61	788,73	1.672,19	389,73	545,64	215,26
Ago	8.853,29	510,20	284,74	888,61	40,66	60,49	789,74	1.651,02	396,71	544,72	208,92
Sep	8.843,54	514,29	289,28	880,80	41,54	60,40	772,95	1.648,38	408,39	545,78	200,92

Fuente: Instituto Nacional de Estadísticas (INE)

**CUADRO 5.3**  
**Ocupados, por rama de actividad económica (continuación) (1)**

(Promedios móviles trimestrales, miles de personas)

	Actividades financieras y de seguros	Actividades inmobiliarias	Actividades profesionales, científicas y técnicas	Actividades de servicios administr. y de apoyo	Administ. pública y defensa	Enseñanza	Actividades de atención de la salud humana y de asistencia social	Actividades artísticas, de entretenimiento y recreativas	Otras actividades de servicios	Actividades de los hogares como empleadores	Actividades de organizaciones y órganos extraterritoriales
2020 Oct	191,84	63,12	300,77	223,43	529,00	725,48	536,28	76,94	268,90	206,00	1,83
Nov	187,79	67,63	314,99	227,52	519,45	747,58	540,67	70,11	272,34	229,65	1,06
Dic	173,27	75,54	315,07	222,73	532,01	734,32	548,21	67,62	283,57	237,25	1,27
2021 Ene	179,96	88,25	312,47	245,39	527,95	722,08	546,24	59,85	295,63	234,14	1,74
Feb	176,92	97,18	307,21	256,55	531,02	682,11	544,88	68,01	289,06	230,30	0,98
Mar	180,01	86,67	305,16	245,36	522,70	685,71	537,62	65,40	273,61	239,26	0,76
Abr	176,54	86,56	304,23	236,30	521,91	689,21	539,35	64,53	276,54	233,53	0,35
May	174,60	80,74	315,21	220,26	516,81	703,86	538,37	65,44	284,61	233,25	0,35
Jun	177,52	78,46	300,48	222,25	494,13	707,98	547,06	67,31	290,91	225,86	0,26
Jul	172,36	77,46	296,06	223,89	495,77	713,03	563,30	73,34	297,15	237,40	0,25
Ago	170,40	82,17	300,98	232,57	492,51	707,62	572,43	72,23	304,73	241,90	0,95
Sep	165,88	83,97	319,99	244,08	507,68	706,52	570,20	77,52	316,94	248,22	0,95
Oct	157,30	83,54	340,08	255,92	494,59	711,13	573,60	74,41	311,60	269,93	1,13
Nov	161,65	84,40	334,77	265,86	502,00	719,15	573,37	77,45	298,21	278,51	1,18
Dic	167,87	81,78	331,52	268,87	495,73	723,49	584,41	82,45	312,65	281,03	1,17
2022 Ene	173,00	86,25	311,01	273,16	497,43	712,45	592,79	91,91	332,96	274,07	1,45
Feb	170,90	89,81	304,48	283,84	494,28	703,10	614,16	85,66	337,90	268,18	1,10
Mar	169,27	100,26	308,95	285,81	503,25	695,25	621,45	84,90	327,27	266,56	1,26
Abr	180,01	102,44	324,66	268,64	509,84	693,36	626,01	82,12	314,34	293,68	0,92
May	181,65	103,07	332,66	275,44	499,89	716,35	608,24	83,16	326,66	303,38	0,26
Jun	189,72	114,22	323,07	276,40	500,62	738,69	601,11	77,21	318,46	310,04	0,86
Jul	179,87	115,31	310,92	286,15	492,33	763,49	605,03	81,69	317,09	303,73	1,07
Ago	178,81	109,47	319,35	282,61	488,19	748,08	614,77	93,71	316,14	305,07	1,04
Sep	167,39	101,29	329,15	271,63	490,43	744,38	609,87	104,41	326,78	311,71	1,67

Fuente: Instituto Nacional de Estadísticas (INE)



### CUADRO 5.4 Ocupados, por grupo de ocupación (1)

(Promedios móviles trimestrales, miles de personas)

	Total	Miembros del poder ejecutivo y de los cuerpos legislativos y personal directivo de la administración pública y de empresas	Profesionales científicos e intelectuales	Técnicos y profesionales de nivel medio	Empleados de oficina	Trabajadores de los servicios y vendedores de comercios y mercado	Agricultores y trabajadores calificados aporpecuarios y pesqueros	Oficiales, operarios y artesanos de artes mecánicas y de otros oficios	Operadores de instalaciones y máquinas y montadores	Trabajadores no calificados	Otros no identificados
2020 Oct	7.667,66	298,62	1.236,58	982,42	456,78	1.521,58	196,56	964,94	617,72	1.352,61	29,76
Nov	7.916,72	311,95	1.278,01	994,54	468,94	1.553,92	201,75	1.001,41	636,52	1.426,40	31,90
Dic	8.026,22	299,89	1.252,62	997,78	462,50	1.626,44	198,36	1.007,95	634,06	1.500,80	36,94
2021 Ene	8.121,42	305,79	1.253,47	1.013,81	513,52	1.642,32	199,75	999,84	617,07	1.529,62	35,47
Feb	8.167,62	296,07	1.224,32	1.029,71	523,10	1.673,77	203,55	1.006,85	608,69	1.553,06	32,28
Mar	8.148,21	310,74	1.231,27	1.001,13	519,36	1.627,61	203,26	1.027,50	609,99	1.569,84	30,83
Abr	8.104,13	316,45	1.227,96	997,48	477,27	1.652,12	200,70	1.037,64	620,34	1.524,61	30,96
May	8.041,11	336,48	1.239,17	988,88	479,98	1.616,55	195,24	1.035,59	614,70	1.485,47	32,03
Jun	8.041,19	325,06	1.265,97	988,94	481,36	1.634,48	188,68	1.049,83	634,05	1.427,97	27,87
Jul	8.148,95	330,85	1.279,45	993,48	489,07	1.663,37	182,21	1.062,19	648,17	1.454,76	27,38
Ago	8.258,78	329,50	1.288,19	1.007,27	476,60	1.723,24	180,36	1.088,93	660,07	1.461,85	26,35
Sep	8.345,24	335,71	1.281,61	1.035,47	478,66	1.740,38	187,03	1.100,79	649,93	1.493,01	26,52
Oct	8.456,51	343,72	1.302,13	1.033,29	479,94	1.774,65	199,55	1.133,14	657,81	1.492,11	27,38
Nov	8.558,36	345,93	1.314,58	1.023,76	481,01	1.781,48	211,90	1.143,01	666,19	1.542,57	29,82
Dic	8.678,29	362,08	1.306,29	1.033,06	488,43	1.822,56	220,81	1.141,03	684,48	1.575,70	29,35
2022 Ene	8.712,89	368,29	1.310,50	1.034,85	483,23	1.812,23	222,50	1.129,39	684,65	1.623,52	28,70
Feb	8.768,64	368,68	1.303,59	1.038,67	507,01	1.814,39	208,33	1.128,76	690,99	1.668,90	25,75
Mar	8.797,56	371,97	1.317,16	1.051,15	503,26	1.834,99	208,10	1.136,94	682,34	1.649,11	25,85
Abr	8.835,48	360,20	1.312,43	1.070,74	509,14	1.845,66	204,61	1.149,92	701,58	1.637,33	27,31
May	8.855,08	355,44	1.347,40	1.082,06	481,29	1.880,93	207,07	1.163,64	695,42	1.601,81	27,33
Jun	8.838,43	351,32	1.385,93	1.091,63	476,33	1.830,69	200,21	1.181,75	697,26	1.586,12	26,90
Jul	8.849,83	362,11	1.417,67	1.085,22	467,18	1.836,42	190,41	1.163,39	691,08	1.601,35	24,43
Ago	8.853,29	352,87	1.417,71	1.079,59	487,16	1.831,71	191,32	1.156,61	703,85	1.596,61	25,76
Sep	8.843,54	364,12	1.419,25	1.060,28	477,05	1.867,71	190,60	1.127,49	700,16	1.592,86	29,15

Fuente: Instituto Nacional de Estadísticas (INE).

### CUADRO 5.5 Empleo en el Gran Santiago (1)

(Miles de personas)

	Población de 14 años y más	Fuerza de trabajo					Tasa de cesantía	Tasa de desocupación
		Total	Ocupados	Desocupados	Cesantes	Buscan trabajo por primera vez		
2018 Prom.	5.415,3	3.399,9	3.152,8	247,2	223,8	23,3	6,6	7,3
2019 Prom.	5.573,6	3.504,0	3.213,5	290,5	266,8	23,7	7,6	8,3
2020 Prom.	5.735,8	3.261,7	2.823,1	438,6	401,4	37,2	12,3	13,5
2021 Prom.	5.850,6	3.328,3	3.018,1	310,2	284,7	25,5	8,6	9,4
2020 IV	5.796,5	3.393,9	3.003,9	390,0	350,4	39,6	10,3	11,5
2021 I	5.818,0	3.250,8	2.883,2	367,6	322,7	44,9	9,9	11,3
II	5.839,5	3.206,3	2.883,6	322,8	300,5	22,3	9,4	10,1
III	5.861,1	3.351,6	3.090,1	261,5	240,8	20,6	7,2	7,8
IV	5.882,8	3.501,4	3.211,0	290,4	275,8	14,5	7,9	8,3
2022 I	5.894,9	3.487,5	3.167,1	320,4	291,3	29,1	8,4	9,2
II	5.906,9	3.455,4	3.160,7	294,7	269,9	24,8	7,8	8,5
III	5.919,0	3.524,0	3.223,7	300,3	276,8	23,5	7,9	8,5

Fuente: Universidad de Chile.





### CUADRO 5.7 Índices de remuneraciones

(base 2016=100)

	Índice general de remuneraciones por hora (1)(3)				Índice de costo de la mano de obra por hora (2)(3)	
	Nominal		Real		Nominal	
	Índice	Variac. porcent. en 12 meses	Índice	Variac. porcent. en 12 meses	Índice	Variac. porcent. en 12 meses
2018 Prom.	110,5	4,4	93,4	1,9	110,6	4,5
2019 Prom.	115,7	4,7	95,3	2,0	115,7	4,6
2020 Prom.	119,9	3,7	95,8	0,6	120,0	3,7
2021 Prom.	126,6	5,6	96,9	1,1	127,2	6,0
2020 Oct	121,2	4,0	95,8	1,0	121,3	4,2
Nov	122,1	4,6	96,7	1,8	122,4	4,9
Dic	122,6	4,0	96,8	1,0	123,5	4,4
2021 Ene	124,0	4,3	97,2	1,2	124,3	4,8
Feb	123,7	4,2	96,8	1,3	124,1	4,9
Mar	125,3	4,4	97,7	1,4	126,1	5,2
Abr	125,4	5,8	97,4	2,4	125,8	6,3
May	125,0	5,6	96,8	1,9	125,3	6,1
Jun	125,5	6,0	97,1	2,1	125,9	6,4
Jul	127,1	6,6	97,6	1,9	127,7	6,7
Ago	127,2	6,4	97,3	1,6	127,9	6,7
Sep	127,7	5,7	96,5	0,4	128,7	6,2
Oct	128,4	6,0	95,8	-0,1	128,7	6,1
Nov	129,3	5,9	96,0	-0,8	129,8	6,1
Dic	131,0	6,8	96,5	-0,3	132,1	7,0
2022 Ene	133,4	7,5	97,1	-0,1	133,5	7,4
Feb	133,2	7,6	96,6	-0,2	133,1	7,3
Mar	134,7	7,5	96,0	-1,7	135,2	7,2
Abr	135,6	8,1	95,3	-2,2	136,0	8,1
May	137,0	9,7	95,2	-1,7	137,4	9,7
Jun	138,1	10,1	95,0	-2,2	138,4	9,9
Jul	139,7	9,9	94,8	-2,8	139,8	9,5
Ago	141,3	11,1	94,8	-2,6	141,6	10,7

Fuente: Instituto Nacional de Estadísticas (INE).

## VI. PRECIOS



### CUADRO 6.1 Inflación del índice de precios al consumidor (IPC) y medidas subyacentes, series referenciales (1)

(Base 2018=100)

	IPC (2)			IPCSAE (3)			IPCT (4)			IPCN (5)			IPC de frutas y verduras frescas (6)		
	Índice	Variación porcentual		Índice	Variación porcentual		Índice	Variación porcentual		Índice	Variación porcentual		Índice	Variación porcentual	
		En el mes	12 meses		En el mes	12 meses		En el mes	12 meses		En el mes	12 meses		En el mes	12 meses
2021 Prom.	110,14	--	4,5	108,54	--	3,8	111,74	--	5,6	108,24	--	3,2	121,52	--	8,1
2021 Sep	111,45	1,2	5,3	109,43	0,9	4,4	113,37	1,5	6,4	109,18	0,8	4,1	122,49	3,9	4,6
Oct	112,94	1,3	6,0	110,94	1,4	5,1	114,84	1,3	6,9	110,70	1,4	4,9	123,91	1,2	4,8
Nov	113,51	0,5	6,7	111,52	0,5	5,8	115,96	1,0	8,3	110,61	-0,1	4,8	122,81	-0,9	2,9
Dic	114,39	0,8	7,2	112,57	0,9	6,4	116,83	0,8	8,6	111,52	0,8	5,4	121,25	-1,3	1,3
2022 Ene	115,77	1,2	7,7	113,83	1,1	7,1	118,24	1,2	8,9	112,85	1,2	6,2	123,57	1,9	-1,8
Feb	116,10	0,3	7,8	113,52	-0,3	6,6	118,93	0,6	9,2	112,76	-0,1	6,1	125,49	1,6	2,1
Mar	118,26	1,9	9,4	114,86	1,2	7,4	121,72	2,3	11,5	114,16	1,2	6,9	130,37	3,9	7,0
Abr	119,91	1,4	10,5	116,03	1,0	8,3	123,91	1,8	12,8	115,18	0,9	7,8	132,73	1,8	8,2
May	121,35	1,2	11,5	117,15	1,0	9,0	125,64	1,4	14,0	116,28	1,0	8,5	134,70	1,5	12,3
Jun	122,48	0,9	12,5	118,05	0,8	9,9	126,63	0,8	15,0	117,58	1,1	9,5	131,02	-2,7	10,4
Jul	124,16	1,4	13,1	119,16	0,9	10,3	128,85	1,8	15,7	118,63	0,9	10,0	132,93	1,5	12,6
Ago	125,67	1,2	14,1	120,21	0,9	10,9	130,95	1,6	17,3	119,43	0,7	10,2	133,90	0,7	13,6
Sep	126,75	0,9	13,7	120,70	0,4	10,3	132,74	1,4	17,1	119,69	0,2	9,6	136,35	1,8	11,3

Fuente: Instituto Nacional de Estadísticas (INE)

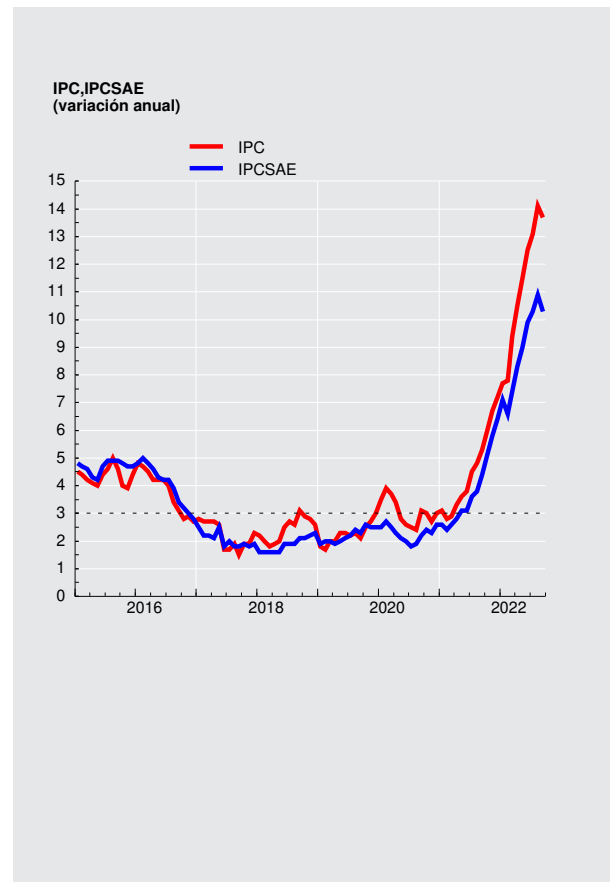



## CUADRO 6.2 Índice de precios al productor (IPP) (1)

(Base anual 2014=100)

	IP Agricultura y ganadería		IP Manufactura		IP Minería		IPDEGA		IPP Industrias		
	Índice	Variación en el mes	Índice	Variación en el mes	Índice	Variación en el mes	Índice	Variación en el mes	Índice	Variación porcentual en el mes	Variación porcentual 12 meses
2019	102,04	-2,46	113,60	0,01	123,20	1,31	137,39	0,95	120,97	0,77	6,12
2020	116,37	-2,00	117,08	0,70	146,06	4,74	133,44	-0,47	133,32	2,74	10,21
2021	119,40	0,20	143,82	2,89	207,44	3,64	141,68	-0,97	175,36	2,98	31,53
2020 Sep	119,37	-1,83	116,13	0,15	134,17	1,31	132,01	1,01	126,86	0,86	11,32
Oct	124,94	4,67	117,05	0,79	137,46	2,45	133,00	0,75	128,97	1,66	12,81
Nov	118,74	-4,96	116,27	-0,67	139,45	1,45	134,07	0,80	129,77	0,62	8,11
Dic	116,37	-2,00	117,08	0,70	146,06	4,74	133,44	-0,47	133,32	2,74	10,21
2021 Ene	114,68	-1,45	117,67	0,50	148,45	1,64	134,19	0,56	134,83	1,13	12,21
Feb	117,03	2,05	118,98	1,11	156,85	5,66	134,66	0,35	139,59	3,53	17,54
Mar	117,47	0,38	121,40	2,03	166,54	6,18	135,09	0,32	145,42	4,18	24,06
Abr	118,83	1,16	122,66	1,04	168,50	1,18	134,24	-0,63	146,81	0,96	25,41
May	119,58	0,63	125,46	2,28	184,62	9,57	134,51	0,20	155,98	6,25	34,41
Jun	118,41	-0,98	127,63	1,73	180,08	-2,46	135,41	0,67	154,66	-0,85	30,40
Jul	118,16	-0,21	130,73	2,43	183,15	1,70	136,65	0,92	157,55	1,87	27,36
Ago	118,98	0,69	133,30	1,97	189,23	3,32	138,97	1,70	161,84	2,72	28,67
Sep	117,48	-1,26	134,52	0,92	187,64	-0,84	138,98	0,01	161,53	-0,19	27,33
Oct	120,71	2,75	137,45	2,18	202,22	7,77	140,28	0,94	170,10	5,31	31,89
Nov	119,16	-1,28	139,78	1,70	200,16	-1,02	143,07	1,99	170,29	0,11	31,22
Dic	119,40	0,20	143,82	2,89	207,44	3,64	141,68	-0,97	175,36	2,98	31,53
2022 Ene	117,61	-1,50	145,44	1,13	206,62	-0,40	140,83	-0,60	175,49	0,07	30,16
Feb	122,74	4,36	147,03	1,09	214,06	3,60	141,12	0,21	179,86	2,49	28,85
Mar	131,57	7,19	149,58	1,73	215,21	0,54	142,48	0,96	181,59	0,96	24,87
Abr	133,69	1,61	154,42	3,24	218,53	1,54	144,27	1,26	185,34	2,07	26,24
May	137,53	2,87	158,34	2,54	218,01	-0,24	143,41	-0,60	186,52	0,64	19,58
Jun	137,41	-0,09	160,27	1,22	220,28	1,04	145,57	1,51	188,64	1,14	21,97
Jul	139,95	1,85	168,31	5,02	217,25	-1,38	149,34	2,59	190,70	1,09	21,04
Ago	141,81	1,33	167,13	-0,70	216,06	-0,55	149,79	0,30	189,69	-0,53	17,21

Fuente: Instituto Nacional de Estadísticas (INE)



### CUADRO 6.5 Unidades de Reajustabilidad

(Pesos)

	Unidad de Fomento(1)	Indice de Valor Promedio(2)	Unidad Tributaria Mensual(3)
2018	27.165,75	28.280,03	47.626,75
2019	27.854,39	29.010,98	48.835,48
2020	28.678,81	29.882,34	50.282,86
2021	29.802,93	30.887,86	52.213,70
2020 Nov	28.933,88	30.126,93	50.674,00
Dic	29.075,47	30.195,87	51.029,00
2021 Ene	29.085,91	30.270,17	50.978,00
Feb	29.194,81	30.361,15	51.131,00
Mar	29.360,08	30.475,88	51.489,00
Abr	29.439,72	30.595,91	51.592,00
May	29.555,98	30.702,48	51.798,00
Jun	29.665,83	30.803,54	52.005,00
Jul	29.740,92	30.915,22	52.161,00
Ago	29.827,73	31.022,45	52.213,00
Sep	30.025,93	31.133,43	52.631,00
Oct	30.214,65	31.261,31	52.842,00
Nov	30.573,24	31.431,87	53.476,00
Dic	30.907,42	31.643,27	54.171,00
2022 Ene	31.096,09	31.880,67	54.442,00
Feb	31.365,30	32.137,33	54.878,00
Mar	31.669,70	32.412,55	55.537,00
Abr	31.905,76	32.710,02	55.704,00
May	32.453,99	33.036,72	56.762,00
Jun	32.894,82	33.380,88	57.557,00
Jul	33.268,63	33.758,07	58.248,00
Ago	33.616,11	34.157,59	58.772,00
Sep	34.059,41	34.574,04	59.595,00
Oct	34.446,46	35.014,35	60.310,00

Fuente: Banco Central de Chile y Servicio de Impuestos Internos.



### CUADRO 6.9 Índices de la Bolsa de Comercio de Santiago (1)

(Valores nominales, último día de cada período)

	IGPA (30 Diciembre 1980=100)			IPSA (30 Diciembre 2002=100)			INTER-10 (28 Diciembre 2007=3.051,83)		
	Índice	Variación porcentual		Índice	Variación porcentual		Índice	Variación porcentual	
		En el mes	En 12 meses		En el mes	En 12 meses		En el mes	En 12 meses
2018	25.949,8	--	-7,3	5.105,4	--	-8,3	6.137,7	--	-6,6
2019	23.393,5	--	-9,9	4.669,9	--	-8,5	6.075,4	--	-1,0
2020	21.007,5	--	-10,2	4.177,2	--	-10,5	5.297,6	--	-12,8
2021	21.566,8	--	2,7	4.308,4	--	3,1	5.517,3	--	4,1
2020 Oct	17.918,8	-2,9	-24,8	3.539,9	-2,7	-25,4	4.443,9	0,9	-25,9
Nov	20.229,1	12,9	-10,9	4.032,9	13,9	-11,1	5.163,6	16,2	-12,5
Dic	21.007,5	3,8	-10,2	4.177,2	3,6	-10,5	5.297,6	2,6	-12,8
2021 Ene	21.681,0	3,2	-5,6	4.288,7	2,7	-6,2	5.487,3	3,6	-7,3
Feb	23.099,2	6,5	11,3	4.573,4	6,6	10,9	5.729,9	4,4	7,6
Mar	24.687,3	6,9	41,2	4.898,1	7,1	40,4	6.035,0	5,3	34,6
Abr	22.623,2	-8,4	14,1	4.472,8	-8,7	12,5	5.521,5	-8,5	7,2
May	21.911,0	-3,1	19,3	4.356,4	-2,6	19,4	5.275,0	-4,5	13,8
Jun	21.730,5	-0,8	8,8	4.331,3	-0,6	9,4	5.337,3	1,2	8,6
Jul	21.238,3	-2,3	4,8	4.252,0	-1,8	5,8	5.400,6	1,2	9,6
Ago	22.466,6	5,8	17,2	4.491,6	5,6	19,2	5.799,4	7,4	25,4
Sep	21.724,0	-3,3	17,7	4.362,6	-2,9	19,9	5.826,8	0,5	32,3
Oct	20.561,2	-5,4	14,7	4.092,2	-6,2	15,6	5.579,7	-4,2	25,6
Nov	22.207,4	8,0	9,8	4.432,7	8,3	9,9	6.258,4	12,2	21,2
Dic	21.566,8	-2,9	2,7	4.308,4	-2,8	3,1	5.517,3	-11,8	4,1
2022 Ene	22.760,1	5,5	5,0	4.548,5	5,6	6,1	5.820,8	5,5	6,1
Feb	22.851,6	0,4	-1,1	4.534,5	-0,3	-0,9	6.310,5	8,4	10,1
Mar	25.218,1	10,4	2,2	4.937,0	8,9	0,8	7.243,4	14,8	20,0
Abr	24.399,6	-3,2	7,9	4.778,4	-3,2	6,8	6.952,3	-4,0	25,9
May	28.204,5	15,6	28,7	5.350,5	12,0	22,8	8.288,7	19,2	57,1
Jun	26.000,4	-7,8	19,6	4.950,4	-7,5	14,3	7.619,3	-8,1	42,8
Jul	28.056,3	7,9	32,1	5.259,1	6,2	23,7	8.367,6	9,8	54,9
Ago	28.903,2	3,0	28,6	5.441,3	3,5	21,1	8.468,5	1,2	46,0
Sep	27.680,7	-4,2	27,4	5.114,2	-6,0	17,2	8.397,8	-0,8	44,1

Fuente: Bolsa de Comercio de Santiago.

## VII. TASAS DE INTERÉS\*

\*Para consultas sobre esta información dirigirse a: [dineroyanca@bcentral.cl](mailto:dineroyanca@bcentral.cl)



### CUADRO 7.1 Tasas de interés de referencia de la política monetaria (1)(2)

(Tasas reales y nominales anuales, base 360 días)

	TPM	Facilidad permanente de depósito (3)	Facilidad permanente de liquidez (4)	Reserva técnica (5)
2018 19 Oct	2,75	2,50	3,00	--
2019 31 Ene	3,00	2,75	3,25	--
10 Jun	2,50	2,25	2,75	--
4 Sep	2,00	1,75	2,25	--
24 Oct	1,75	1,50	2,00	--
2020 17 Mar	1,00	0,75	1,25	--
1 Abr	0,50	0,25	0,75	--
2021 15 Jul	0,75	0,50	1,00	--
1 Sep	1,50	1,25	1,75	--
14 Oct	2,75	2,50	3,00	2,50
15 Dic	4,00	3,75	4,25	3,75
2022 27 Ene	5,50	5,25	5,75	5,25
30 Mar	7,00	6,75	7,25	6,75
6 May	8,25	8,00	8,50	8,00
8 Jun	9,00	8,75	9,25	8,75
14 Jul	9,75	9,50	10,00	9,50
7 Sep	10,75	10,50	11,00	--
13 Oct	11,25	11,00	11,50	11,00

Tasas de política monetaria (porcentaje)

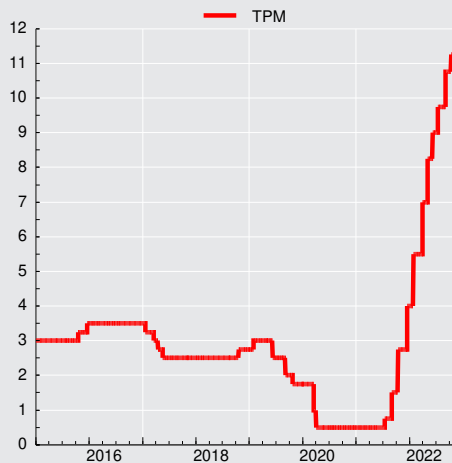





**CUADRO 7.3**  
**Tasas de interés del mercado monetario**

(Porcentajes)

	Tasa interbancaria			Swap promedio cámara (1)		Tasas de depósitos a plazo mercado secundario (2)					
	Promedio	Máxima	Mínima	Nominales		Nominales				Real(UF)	
				180 ds.	360 ds.	30 ds.	90 ds.	180 ds.	360 ds.	90 ds.	360 ds.
2018 Prom.	2,55	2,55	2,53	2,65	2,83	2,62	2,83	3,02	3,42	0,82	0,78
2019 Prom.	2,48	2,49	2,42	2,37	2,36	2,54	2,64	2,71	2,97	0,54	0,36
2020 Prom.	1,04	1,04	1,04	0,71	0,73	0,62	0,70	0,84	1,08	-0,55	-0,96
2021 Prom.	1,04	1,04	1,03	1,80	2,26	1,10	1,52	1,94	2,12	-3,24	-1,30
2020 Nov	0,30	0,30	0,30	0,46	0,49	0,23	0,25	0,32	0,48	-2,49	-2,46
2020 Dic	0,30	0,30	0,30	0,45	0,51	0,24	0,28	0,34	0,50	-1,80	-2,52
2021 Ene	0,30	0,30	0,30	0,39	0,47	0,25	0,26	0,35	0,41	-3,26	-2,70
2021 Feb	0,30	0,30	0,30	0,39	0,54	0,24	0,25	0,32	0,42	-4,60	-2,89
2021 Mar	0,30	0,30	0,30	0,44	0,68	0,24	0,27	0,36	0,48	-3,90	-2,61
2021 Abr	0,30	0,30	0,30	0,44	0,71	0,25	0,30	0,38	0,50	-3,03	-2,41
2021 May	0,30	0,30	0,30	0,50	0,83	0,25	0,32	0,40	0,60	-2,23	-1,82
2021 Jun	0,32	0,32	0,32	0,91	1,45	0,26	0,40	0,64	0,98	-2,05	-1,48
2021 Jul	0,54	0,55	0,53	1,24	1,77	0,49	0,80	1,26	1,58	-2,86	-1,44
2021 Ago	0,75	0,75	0,75	1,62	2,22	0,77	1,20	1,67	2,20	-4,72	-1,11
2021 Sep	1,50	1,50	1,50	2,57	3,35	1,54	2,36	2,91	2,40	-4,22	-0,98
2021 Oct	2,29	2,29	2,29	3,71	4,54	2,41	3,14	4,29	3,26	-4,42	-0,35
2021 Nov	2,75	2,75	2,75	4,38	5,05	2,88	4,11	4,98	6,20	-2,54	0,82
2021 Dic	3,33	3,33	3,33	4,91	5,42	3,63	4,83	5,69	6,29	-0,92	1,34
2022 Ene	4,27	4,27	4,27	6,06	6,32	4,43	5,48	6,05	6,94	-1,14	1,55
2022 Feb	5,50	5,50	5,50	7,35	7,59	5,55	6,52	7,05	7,97	-1,58	2,16
2022 Mar	5,50	5,50	5,50	8,11	8,22	5,98	7,70	8,22	8,82	-2,27	1,47
2022 Abr	6,98	7,00	6,97	8,19	8,15	7,14	7,92	8,23	8,68	-4,46	0,56
2022 May	8,09	8,09	8,09	9,08	8,84	8,23	8,89	9,04	9,23	-3,54	1,56
2022 Jun	8,77	8,77	8,77	9,55	9,29	8,90	9,36	9,55	9,58	-2,98	1,98
2022 Jul	9,55	9,55	9,55	10,34	10,18	9,52	10,05	10,28	10,54	-3,52	1,45
2022 Ago	9,75	9,75	9,75	10,70	10,48	9,84	10,64	10,99	11,46	-1,77	2,15
2022 Sep	10,75	10,75	10,75	11,22	10,99	10,61	11,09	11,28	11,54	0,72	3,06
2022 Oct	11,17	11,17	11,17	11,28	10,76	11,15	11,37	11,59	11,44	3,74	4,43

**CUADRO 7.4**  
**Tasas de inter. de los instrum. del Banco Central de Chile y de la Tesorería General de la República, mercado secundario (1)**

(Porcentajes)

	Benchmark en pesos				Benchmark en UF					
	1 año	2 años	5 años	10 años	1 año	2 años	5 años	10 años	20 años	30 años
2018 Prom.	3,16	3,49	4,07	4,50	0,52	0,81	1,17	1,68	2,11	2,26
2019 Prom.	2,56	2,75	3,31	3,57	-0,52	0,15	0,39	0,77	1,18	1,20
2020 Prom.	1,10	0,93	1,94	2,80	-1,20	-1,41	-0,50	0,03	0,63	0,81
2021 Prom.	0,39	2,28	3,40	4,35	-2,34	-1,19	0,40	1,21	1,89	2,08
2020 Nov	0,42	0,51	1,51	2,63	-2,61	-2,18	-1,09	-0,21	0,70	0,92
2020 Dic	0,33	0,54	1,58	2,75	-2,66	-2,31	-1,02	-0,12	0,86	1,09
2021 Ene	0,28	0,51	1,52	2,64	-2,70	-2,55	-1,31	-0,35	0,65	0,86
2021 Feb	0,35	0,47	1,57	2,72	-2,92	-2,76	-1,56	-0,42	0,74	0,98
2021 Mar	0,45	0,55	1,78	3,18	-2,70	-2,50	-1,14	0,14	1,17	1,41
2021 Abr	0,72	0,85	2,17	3,55	-2,63	-2,12	-0,53	0,57	1,27	1,44
2021 May	0,98	1,16	2,57	3,71	--	-1,43	0,02	0,77	1,50	1,69
2021 Jun	--	1,61	3,00	4,26	--	-1,22	0,30	1,22	1,96	2,25
2021 Jul	--	2,30	3,67	4,49	--	-0,61	0,74	1,52	2,22	2,35
2021 Ago	--	2,63	3,90	4,70	-1,75	-1,20	0,64	1,57	2,26	2,36
2021 Sep	--	3,96	4,83	5,23	-0,99	-0,56	1,32	2,00	2,50	2,63
2021 Oct	--	4,83	5,97	6,34	--	0,32	2,42	2,95	3,19	3,39
2021 Nov	--	5,42	5,59	5,83	--	-0,23	1,91	2,24	2,77	2,82
2021 Dic	--	5,66	5,59	5,69	--	0,65	1,97	2,28	2,55	2,64
2022 Ene	5,97	5,70	5,81	5,89	0,94	--	2,11	2,29	2,59	2,70
2022 Feb	7,36	--	6,02	5,82	1,68	--	2,10	2,18	2,39	2,42
2022 Mar	7,65	--	6,76	6,10	1,14	--	1,79	1,93	2,17	2,14
2022 Abr	7,35	--	6,78	6,53	-0,10	--	1,46	1,90	2,25	2,29
2022 May	8,32	--	6,78	6,62	0,97	--	1,76	2,04	2,27	2,26
2022 Jun	9,30	--	6,46	6,44	1,33	--	1,79	2,00	2,24	2,24
2022 Jul	10,01	--	6,76	6,61	0,27	--	1,64	1,91	2,08	2,08
2022 Ago	10,33	--	7,50	6,72	0,67	--	2,03	2,10	2,19	2,23
2022 Sep	--	--	7,66	6,65	1,83	--	2,09	2,24	2,25	2,27
2022 Oct	--	--	--	6,68	--	--	--	2,57	2,62	2,63



### CUADRO 7.6 Tasas de interés del sistema financiero, por tipo de colocación (1)

(Porcentaje)

	Consumo en pesos (2)					Comerciales en pesos (2)					
	Menor a 180 días	181 días a 1 año	1 a 3 años	Más de 3 años	Total	Menor a 30 días	30 a 89 días	90 a 180 días	181 días a 1 año	Más de 1 año	Total
2018 Dic.	7,11	23,75	22,57	19,89	20,58	5,41	4,47	4,70	8,27	7,03	6,18
2019 Dic.	8,94	21,60	21,39	18,45	19,21	6,83	3,95	3,50	4,76	5,43	5,17
2020 Dic.	10,84	23,05	19,61	18,48	19,41	8,55	2,29	2,50	4,77	6,25	4,98
2021 Dic.	13,57	26,11	22,60	19,93	22,02	11,36	5,84	7,11	9,69	8,46	8,71
2020 Nov	9,03	22,38	20,44	17,91	19,02	7,55	2,79	2,93	5,25	6,13	5,53
2020 Dic	10,84	23,05	19,61	18,48	19,41	8,55	2,29	2,50	4,77	6,25	4,98
2021 Ene	10,66	23,03	19,69	18,34	19,32	7,43	2,54	3,19	5,66	5,70	5,54
2021 Feb	9,57	24,04	21,31	18,31	20,04	6,30	3,32	2,97	5,69	7,29	5,80
2021 Mar	8,70	23,06	20,20	15,76	18,25	6,70	2,85	2,99	5,49	4,45	4,88
2021 Abr	8,64	23,28	20,67	16,80	18,87	6,80	2,20	2,87	6,00	4,18	4,84
2021 May	8,33	22,52	19,93	16,04	18,07	7,23	2,25	3,04	5,34	4,20	4,80
2021 Jun	8,65	22,76	19,68	15,94	18,05	7,31	2,68	2,98	5,89	4,49	5,19
2021 Jul	8,35	23,14	19,92	16,03	18,28	6,77	2,74	3,35	5,44	3,85	4,67
2021 Ago	8,53	23,31	19,67	15,20	18,02	7,19	3,06	3,22	6,22	5,29	5,58
2021 Sep	8,47	24,13	20,79	17,08	19,34	6,99	4,17	4,59	6,29	5,66	5,98
2021 Oct	8,76	24,35	20,74	17,92	19,79	7,79	4,84	5,42	7,89	6,88	7,08
2021 Nov	9,49	25,61	21,73	18,83	20,91	9,02	5,40	6,15	9,21	10,27	8,58
2021 Dic	13,57	26,11	22,60	19,93	22,02	11,36	5,84	7,11	9,69	8,46	8,71
2022 Ene	12,23	27,23	23,73	21,13	22,96	10,06	7,02	7,97	10,52	8,56	9,26
2022 Feb	13,79	28,38	24,94	22,44	24,33	12,73	7,91	9,10	11,32	10,27	10,82
2022 Mar	13,08	28,60	24,38	21,30	23,65	12,33	8,37	9,76	12,39	10,78	11,19
2022 Abr	12,09	29,83	25,95	23,17	24,82	13,02	9,09	9,78	12,90	11,39	11,92
2022 May	13,05	30,09	25,98	23,05	25,11	13,84	9,41	10,86	12,57	12,95	12,28
2022 Jun	14,18	30,89	26,82	24,19	26,26	14,29	10,37	11,09	13,63	13,17	12,99
2022 Jul	15,77	31,81	27,69	24,78	27,06	15,10	11,25	11,09	14,24	14,05	13,75
2022 Ago	14,76	32,16	27,23	24,43	26,83	15,21	12,04	12,77	14,98	12,61	14,10
2022 Sep	15,84	32,98	28,03	25,79	27,93	16,05	12,57	12,80	15,49	13,14	14,54
2022 Oct	14,95	32,67	27,38	25,74	27,46	20,24	13,08	13,22	15,68	12,98	15,05

Tasas de interés de colocaciones  
(porcentajes)

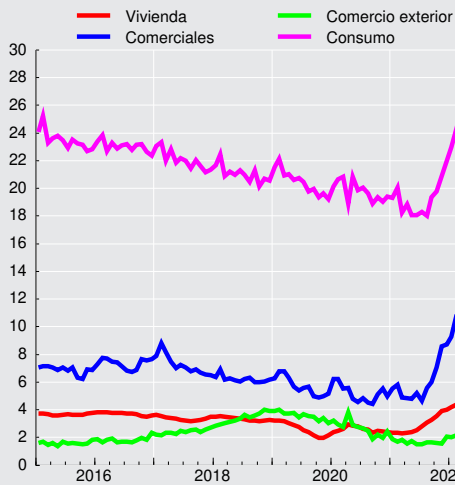

**CUADRO 7.6**  
**Tasas de interés del sistema financiero, por tipo de colocación (continuación) (1)**  
 (Porcentaje)

	Comercio Exterior US\$						Vivienda U.F. (3)
	Menor a 30 días	30 a 89 días	90 a 180 días	181 días a 1 año	Más de 1 año	Total	Más de 3 años
2018 Dic.	3,36	3,53	4,46	3,91	4,86	3,92	3,28
2019 Dic.	2,67	3,03	3,78	2,97	2,81	3,05	2,18
2020 Dic.	1,02	1,84	2,67	3,05	4,10	2,44	2,39
2021 Dic.	1,13	1,55	2,17	2,95	2,38	2,07	4,00
2020 Nov	0,83	1,86	2,81	1,97	3,58	1,98	2,42
Dic	1,02	1,84	2,67	3,05	4,10	2,44	2,39
2021 Ene	0,75	1,53	2,48	2,44	6,80	1,86	2,34
Feb	0,67	1,46	2,35	2,24	2,67	1,69	2,34
Mar	0,98	1,59	2,17	1,85	4,01	1,85	2,31
Abr	0,46	1,41	1,82	2,34	3,61	1,57	2,36
May	0,72	1,11	2,04	2,13	3,84	1,72	2,40
Jun	1,04	0,99	1,58	2,19	3,76	1,49	2,51
Jul	0,76	1,39	1,84	1,91	3,19	1,51	2,81
Ago	0,94	1,37	1,75	2,20	3,34	1,65	3,10
Sep	0,63	1,15	2,05	2,32	2,15	1,64	3,29
Oct	1,03	1,04	1,99	2,00	3,55	1,60	3,56
Nov	0,71	1,05	1,93	2,39	3,62	1,55	3,91
Dic	1,13	1,55	2,17	2,95	2,38	2,07	4,00
2022 Ene	1,11	1,62	2,33	2,58	4,16	2,04	4,20
Feb	1,15	1,85	2,56	2,95	2,79	2,18	4,39
Mar	1,43	1,89	2,99	3,57	4,51	2,46	4,45
Abr	1,18	1,77	3,41	3,65	4,76	2,36	4,41
May	1,85	2,35	3,79	3,54	4,75	3,01	4,35
Jun	2,18	2,98	4,23	4,75	5,01	3,47	4,32
Jul	2,51	3,58	4,82	5,24	3,25	3,94	4,31
Ago	3,26	3,87	5,13	5,35	6,13	4,69	4,23
Sep	3,63	4,44	5,34	5,71	3,87	4,57	4,32
Oct	4,59	5,22	6,63	6,38	2,04	5,42	4,53



### CUADRO 7.7 Tasas de interés del sistema financiero, por tipo de producto. (1)

(Porcentajes)

	Consumo en pesos (2)				Comercial en pesos (2)			Comercio Exterior US\$		
	Tarjeta de crédito	Créditos en cuotas	Sobregiros	Total	Créditos en cuotas	Sobregiros	Total	Exportación	Importación	Total
2020 Dic.	19,22	10,60	26,24	19,41	2,46	6,58	4,98	2,32	2,73	2,44
2021 Dic.	21,61	14,58	29,69	22,02	6,54	10,45	8,71	1,98	2,15	2,07
2020 Nov	18,98	10,69	26,35	19,02	2,83	6,94	5,53	1,58	2,53	1,98
2020 Dic	19,22	10,60	26,24	19,41	2,46	6,58	4,98	2,32	2,73	2,44
2021 Ene	19,63	10,75	26,13	19,32	2,55	7,57	5,54	1,47	2,46	1,86
2021 Feb	20,65	11,15	26,44	20,04	3,30	6,77	5,80	1,32	2,39	1,69
2021 Mar	19,51	9,71	26,63	18,25	3,11	7,19	4,88	1,70	2,03	1,85
2021 Abr	20,13	9,97	26,14	18,87	3,03	6,67	4,84	1,17	2,32	1,57
2021 May	18,86	9,58	25,70	18,07	2,81	6,46	4,80	1,40	2,14	1,72
2021 Jun	19,04	9,80	26,00	18,05	3,16	7,00	5,19	1,26	1,66	1,49
2021 Jul	18,69	10,72	26,06	18,28	3,14	6,42	4,67	1,14	1,93	1,51
2021 Ago	18,51	10,86	26,39	18,02	3,43	7,31	5,58	1,19	2,15	1,65
2021 Sep	19,44	12,03	26,85	19,34	4,36	6,93	5,98	1,21	2,08	1,64
2021 Oct	19,23	13,32	27,58	19,79	5,38	8,33	7,08	1,22	2,19	1,60
2021 Nov	19,93	14,48	28,94	20,91	6,08	10,32	8,58	1,15	2,12	1,55
2021 Dic	21,61	14,58	29,69	22,02	6,54	10,45	8,71	1,98	2,15	2,07
2022 Ene	22,50	16,00	30,80	22,96	6,97	10,92	9,26	1,69	2,46	2,04
2022 Feb	24,10	16,51	31,98	24,33	8,27	12,06	10,82	1,86	2,53	2,18
2022 Mar	23,56	15,91	32,98	23,65	8,97	13,46	11,19	2,09	2,87	2,46
2022 Abr	24,49	16,53	33,45	24,82	9,12	14,63	11,92	1,94	3,29	2,36
2022 May	24,75	16,82	34,15	25,11	9,90	14,05	12,28	2,70	3,45	3,01
2022 Jun	25,95	16,99	35,04	26,26	10,30	15,45	12,99	3,02	4,13	3,47
2022 Jul	26,92	17,59	35,75	27,06	10,82	15,80	13,75	3,76	4,12	3,94
2022 Ago	26,52	17,71	36,22	26,83	11,28	16,50	14,10	4,13	5,18	4,69
2022 Sep	27,37	18,28	36,76	27,93	12,10	16,42	14,54	4,41	4,71	4,57
2022 Oct	26,57	18,26	37,25	27,46	12,83	16,35	15,05	5,19	5,83	5,42



**CUADRO 7.8**  
**Tasas de interés del sistema financiero, por plazo (1)**

(Porcentajes)

	Operaciones en pesos								Reajutable			
	30 a 89 días		90 a 365 días		1 a 3 años		más de 3 años		30 a 89 días		90 a 365 días	
	Captacio- nes	Colocacio- nes	Captacio- nes	Colocacio- nes	Captacio- nes	Colocacio- nes	Captacio- nes	Colocacio- nes	Colocacio- nes	Captacio- nes	Colocacio- nes	
2018 Dic.	2,88	4,32	3,48	11,04	3,96	13,92			16,92	4,16	2,30	3,49
2019 Dic.	1,97	3,89	2,21	7,33	2,55	10,15			15,74	1,87	0,05	1,87
2020 Dic.	0,43	2,40	0,40	8,01	0,63	12,99			14,76	2,24	0,01	2,03
2021 Dic.	3,87	5,79	5,06	13,20	6,39	14,08	5,86		17,36	2,47	0,33	2,56
2020 Nov	0,45	2,87	0,32	8,90	0,63	13,85	1,61		14,44	2,18	0,01	2,08
Dic.	0,43	2,40	0,40	8,01	0,63	12,99			14,76	2,24	0,01	2,03
2021 Ene	0,45	2,69	0,39	9,12	0,64	11,48			14,65	2,20	0,01	1,86
Feb	0,43	3,41	0,37	9,60	0,60	15,85	0,23		14,71	2,09	0,01	2,10
Mar	0,44	2,94	0,38	8,88	0,64	10,59	1,81		8,88	2,43	0,01	2,12
Abr	0,45	2,43	0,40	9,51	0,69	9,06	2,96		10,10	2,28	0,01	1,94
May	0,45	2,36	0,43	8,11	0,89	9,38	2,96		9,73	2,03	0,05	1,99
Jun	0,48	2,84	0,57	8,94	1,23	9,45			11,15	2,57	0,02	2,03
Jul	0,65	2,74	1,09	8,46	2,02	7,00			9,93	2,52	0,01	1,99
Ago	0,85	3,13	1,35	9,25	2,35	9,92			12,76	2,63	0,01	2,03
Sep	1,64	4,19	2,52	9,72	4,10	10,98			13,75	2,65	0,01	2,32
Oct	2,46	4,76	3,59	11,32	5,67	13,40	6,93		12,38	2,07	0,20	2,31
Nov	2,99	5,30	4,31	13,34	6,27	18,49	2,93		15,66	2,73	0,05	2,36
Dic.	3,87	5,79	5,06	13,20	6,39	14,08	5,86		17,36	2,47	0,33	2,56
2022 Ene	4,58	6,93	5,44	14,41	7,12	13,92	6,52		19,39	2,62	0,30	2,70
Feb	5,62	7,98	6,56	15,42	8,15	16,56	2,82		19,79	2,44	0,93	3,31
Mar	6,41	8,28	7,78	15,77	8,84	15,84	3,34		17,43	2,39	0,71	2,84
Abr	7,11	8,96	8,03	16,10	8,75	17,26	4,00		20,68	2,28	0,51	2,33
May	8,15	9,30	8,85	15,42	9,25	19,75	3,01		20,16	2,73	0,98	2,66
Jun	8,82	10,29	9,33	16,48	9,50	18,96	6,96		22,05	2,26	1,03	2,72
Jul	9,44	11,22	9,96	17,22	10,41	22,90	7,10		24,66	3,12	0,68	2,61
Ago	9,84	11,82	10,66	17,97	11,29	17,54	3,27		21,13	2,83	0,92	2,89
Sep	10,39	12,43	10,90	18,41	11,52	17,77	5,37		21,87	2,58	1,22	3,36
Oct	10,90	12,87	11,25	18,35	10,83	17,05	6,52		20,21	4,27	2,97	4,54

**CUADRO 7.8**  
**Tasas de interés del sistema financiero, por plazo (continuación) (1)**

(Porcentajes)

	Reajutable				Operaciones en dólares							
	1 a 3 años		más de 3 años		30 a 89 días		90 a 365 días		1 a 3 años		más de 3 años	
	Captacio- nes	Colocacio- nes	Captacio- nes	Colocacio- nes	Captacio- nes	Colocacio- nes	Captacio- nes	Colocacio- nes	Captacio- nes	Colocacio- nes	Captacio- nes	Colocacio- nes
2018 Dic.	1,60	3,51	2,22	3,40	2,70	3,72	3,13	4,17	3,23	4,81		5,13
2019 Dic.	0,52	1,68	1,59	2,28	2,46	3,57	2,57	3,34	3,32	3,03		4,34
2020 Dic.	0,01	2,51	1,30	2,55	0,41	1,90	0,47	2,92	0,36	2,46		3,38
2021 Dic.	1,28	3,73	2,66	4,01	0,24	1,64	0,45	2,45	0,72	2,00	0,01	3,30
2020 Nov	0,68	1,52	0,22	2,43	0,25	2,09	0,34	2,44	0,90	2,84		3,11
Dic.	0,01	2,51	1,30	2,55	0,41	1,90	0,47	2,92	0,36	2,46		3,38
2021 Ene	1,00	1,57	1,24	2,31	0,32	1,74	0,37	2,43	0,34	1,81		3,18
Feb	0,04	2,56	0,75	2,34	0,36	1,59	0,40	2,47	0,62	2,74		2,24
Mar	0,06	1,96	0,44	2,33	0,37	1,66	0,42	2,17	0,80	3,79	2,37	3,02
Abr	1,00	1,67	1,07	2,37	0,24	1,53	0,24	2,00	0,27	2,45		2,65
May	0,99	1,69	1,36	2,43	0,20	1,18	0,21	2,14	0,22	1,87		3,83
Jun	0,01	1,90	2,15	2,37	0,18	1,04	0,16	1,73	0,22	0,86		4,11
Jul	0,85	1,95		2,89	0,19	1,48	0,23	1,81	0,24	0,66		3,72
Ago	0,93	2,03	2,55	3,18	0,20	1,44	0,26	1,92	0,47	2,59	2,53	3,14
Sep	0,03	2,61	1,90	3,37	0,23	1,26	0,31	1,99	0,44	1,50	1,51	2,67
Oct	1,98	3,04	3,02	3,56	0,20	1,10	0,36	1,95	0,99	2,93	2,68	3,51
Nov	0,69	2,07	3,15	3,90	0,21	1,30	0,46	2,16	0,70	1,89		3,32
Dic.	1,28	3,73	2,66	4,01	0,24	1,64	0,45	2,45	0,72	2,00	0,01	3,30
2022 Ene	1,97	3,68	2,89	4,13	0,32	1,60	0,49	2,39	0,78	2,65		5,00
Feb	2,41	3,46	2,42	4,28	0,50	2,00	0,92	2,59	0,91	2,17		3,68
Mar	1,88	2,12	2,55	4,28	0,64	2,02	1,41	3,24	1,11	4,34	0,02	3,88
Abr	0,64	2,25	2,61	3,95	0,83	1,92	1,45	3,53	1,48	4,37		3,67
May	2,04	2,73	2,28	4,18	1,32	2,40	1,88	3,74	2,07	4,08	2,64	5,29
Jun	2,14	2,86	2,31	3,65	1,97	3,13	2,39	4,51	3,33	5,11		5,68
Jul	1,59	3,43	2,67	3,24	2,66	3,56	3,10	4,85	3,73	5,46		6,34
Ago	2,40	3,68	2,52	4,16	2,73	3,94	3,57	5,18	4,53	5,48		6,14
Sep	3,68	3,64	3,08	4,10	3,11	4,46	3,74	5,44	4,63	5,12		5,38
Oct	4,59	4,46	3,23	4,45	3,77	5,20	4,44	6,32	5,06	2,08		6,00

## VIII. TIPOS DE CAMBIO



**CUADRO 8.1**  
Indices de tipo de cambio y de precios externos, distintas medidas (7)

	Dólar observado (8)	TCM (1) (8) (2 de enero 1998=100)		TCM-5 (2) (8) (2 de enero 1998=100)		TCR (3) (Promedio 1986=100)		TCR-5 (4) (Promedio 1986=100)		IPE (5) (Promedio 1986=100)		IPE-5 (6) (Promedio 1986=100)	
		Valor	% Var. en 12 meses	Valor	% Var. en 12 meses	Valor	% Var. en 12 meses	Valor	% Var. en 12 meses	Valor	% Var. en 12 meses	Valor	% Var. en 12 meses
2018 Dic.	641,22	102,73	-3,10	152,31	0,68	90,75	-1,26	75,16	1,67	239,04	2,42	197,82	5,38
2019 Dic.	703,25	106,45	3,61	164,18	7,77	95,03	4,70	78,86	4,96	233,90	-2,12	194,08	-1,89
2020 Dic.	792,16	114,93	8,19	186,48	13,96	102,85	8,46	86,16	9,51	231,41	-1,04	193,80	-0,13
2021 Dic.	759,07	111,15	-3,09	181,31	-2,62	103,07	0,36	85,79	-0,25	252,89	9,34	210,46	8,61
2020 Nov	762,88	112,02	-2,68	182,70	1,13	101,08	-1,86	83,87	-1,87	238,15	2,52	197,61	2,51
2020 Dic	734,73	109,38	-4,40	177,92	-0,91	99,03	-3,56	81,71	-3,83	243,00	3,98	200,50	3,69
2021 Ene	723,56	107,63	-6,67	175,54	-2,54	98,07	-5,29	81,04	-4,66	246,06	4,11	203,33	4,79
2021 Feb	722,63	107,13	-8,74	174,75	-5,17	98,37	-6,39	81,07	-6,01	247,63	5,98	204,08	6,41
2021 Mar	726,37	106,34	-12,22	174,22	-10,63	98,10	-8,97	81,31	-9,95	246,65	8,17	204,45	7,00
2021 Abr	707,85	103,77	-14,32	169,92	-13,77	96,03	-10,32	79,85	-11,42	248,76	11,62	206,86	10,25
2021 May	712,26	105,28	-9,27	172,08	-9,45	98,05	-4,43	81,38	-6,63	253,18	14,30	210,12	11,67
2021 Jun	726,54	107,53	-5,47	175,01	-5,77	100,50	-0,67	83,34	-2,69	254,67	12,71	211,17	10,41
2021 Jul	750,44	109,92	-2,51	179,21	-3,09	102,75	2,01	85,53	-0,16	254,09	11,57	211,50	9,19
2021 Ago	779,83	113,76	0,41	186,01	-0,74	106,52	4,42	89,02	2,57	254,49	10,22	212,69	8,27
2021 Sep	783,63	114,35	1,80	186,85	1,21	106,25	5,04	88,99	4,67	255,66	9,41	214,12	9,01
2021 Oct	813,95	118,14	3,11	192,61	2,37	109,63	6,44	91,88	6,48	257,25	9,43	215,60	9,47
2021 Nov	812,62	117,55	4,94	190,86	4,47	109,24	8,07	91,25	8,79	258,04	8,35	215,54	9,07
2021 Dic	849,12	122,38	11,88	198,64	11,65	113,32	14,43	94,80	16,01	258,24	6,27	216,02	7,74
2022 Ene	822,05	118,14	9,77	191,49	9,09	110,12	12,29	92,15	13,71	262,31	6,61	219,50	7,95
2022 Feb	807,07	117,34	9,53	188,91	8,10	109,73	11,55	91,32	12,64	267,03	7,83	222,23	8,89
2022 Mar	799,19	115,81	8,90	184,68	6,01	108,00	10,09	89,76	10,39	270,46	9,65	224,79	9,95
2022 Abr	815,12	117,36	13,10	185,73	9,30	109,15	13,67	89,98	12,68	271,75	9,24	224,01	8,29
2022 May	849,39	118,98	13,02	191,28	11,16	110,04	12,23	92,32	13,45	266,06	5,09	223,22	6,23
2022 Jun	857,77	119,84	11,44	192,36	9,92	110,68	10,12	92,94	11,53	267,37	4,99	224,53	6,33
2022 Jul	953,71	130,52	18,74	210,52	17,47	119,76	16,55	100,66	17,69	263,85	3,84	221,77	4,86
2022 Ago	904,35	123,52	8,58	199,58	7,29	112,51	5,62	94,91	6,61	264,54	3,95	223,16	4,93
2022 Sep	921,01	122,90	7,48	200,02	7,05	111,51	4,95	94,72	6,44	259,78	1,61	220,66	3,06
2022 Oct	955,89	125,27	6,04	206,20	7,05								

Indices de tipo de cambio  
(índices)



Tipo de cambio observado

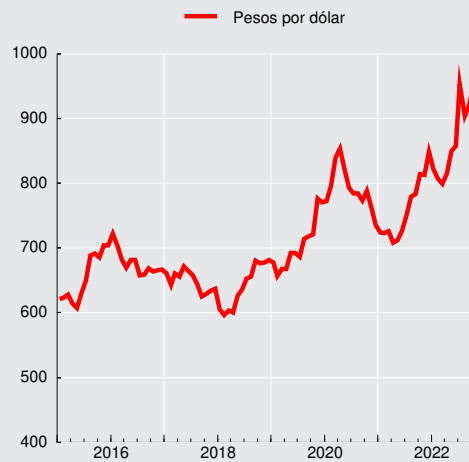

**CUADRO 8.2****Tipo de cambio nominal, peso-distintas monedas extranjeras, promedios mensuales (1)**

(Pesos por unidad de moneda extranjera)

Moneda	2022 Feb	Mar	Abr	May	Jun	Jul	Ago	Sep
Baht tailandés	24,72	24,07	24,15	24,68	24,61	26,28	25,24	24,89
Bolívar Soberano(3)	181,28	185,16	184,58	180,10	162,62	169,49	146,56	115,15
Boliviano (Bolivia)	117,65	116,50	118,82	123,82	125,04	139,02	131,83	134,26
Colón de Costa Rica(5)	1,26	1,23	1,24	1,26	1,25	1,40	1,37	1,44
Corona checa	37,55	35,26	36,12	36,25	36,70	39,51	37,30	37,11
Corona danesa	123,09	118,40	118,62	120,62	121,93	130,55	123,12	122,60
Corona noruega	91,08	90,41	91,66	88,43	88,19	95,25	93,19	89,93
Corona sueca	86,96	83,53	85,40	85,48	85,65	91,79	87,29	84,55
Dirham								
(Emiratos Árabes Unidos)	219,79	217,64	221,98	231,31	233,60	259,72	246,28	250,82
Dirham marroquí	86,15	82,25	83,16	85,02	86,06	93,42	87,15	85,60
Dólar australiano	577,89	588,24	601,27	597,82	603,68	653,16	629,35	616,01
Dólar canadiense	634,76	631,00	646,08	660,31	670,18	736,85	700,78	692,19
Dólar fiji(5)	376,66	377,78	384,31	388,15	391,45	427,42	408,48	405,59
Dólar hongkonés	103,49	102,17	103,96	108,22	109,30	121,51	115,25	117,34
Dólar neozelandés	538,33	548,00	551,98	542,97	545,78	590,49	566,46	546,91
Dólar de singapur	599,51	588,13	596,97	614,09	619,97	683,10	653,47	651,82
Dólar taiwanés	28,97	28,14	28,06	28,71	29,01	31,94	30,07	29,55
Dólar estadounidense	807,07	799,19	815,12	849,39	857,77	953,71	904,35	921,01
Euro	915,80	880,87	882,26	897,33	906,94	971,51	915,88	911,64
Forint (Hungría)	2,57	2,34	2,36	2,33	2,29	2,42	2,28	2,26
Franco Pacific Island(5)	7,64	7,42	7,46	7,52	7,62	8,20	7,70	7,69
Franco suizo	874,38	859,79	864,27	866,30	883,47	983,19	944,95	945,67
Guaraní (Paraguay)	0,12	0,12	0,12	0,13	0,13	0,14	0,13	0,13
Libra esterlina	1.092,99	1.052,83	1.055,39	1.056,39	1.057,87	1.143,25	1.084,89	1.043,18
Nueva lira turca	59,34	54,93	55,47	54,78	50,72	54,89	50,25	50,33
Nuevo sol(Perú)	212,88	213,74	218,42	226,05	229,38	244,70	233,51	236,39
Peso argentino	7,60	7,32	7,21	7,22	7,01	7,44	6,70	6,44
Peso colombiano	0,21	0,21	0,22	0,21	0,22	0,22	0,21	0,21
Peso mexicano	39,43	38,87	40,63	42,32	42,92	46,47	44,89	45,90
Peso uruguayo	18,71	18,94	19,84	20,84	21,59	23,27	22,41	22,58
Rand (Sudáfrica)	53,07	53,31	54,34	53,39	54,31	56,68	54,19	52,53
Real (Brasil)	155,27	160,04	172,03	171,34	171,00	177,62	175,75	176,25
Ringgit (Malasia) (4)	192,82	190,36	191,24	194,01	195,05	214,93	202,59	202,96
Rubio (Rusia)(5)	10,44	7,51	10,33	13,32	15,08	16,54	15,04	15,51
Rupia (India)	10,77	10,49	10,71	11,00	11,00	11,98	11,37	11,48
Rupia (Indonesia) (6)	0,06	0,06	0,06	0,06	0,06	0,06	0,06	0,06
Won coreano	0,67	0,65	0,66	0,67	0,67	0,73	0,69	0,66
Yen (Japón)	7,00	6,76	6,47	6,59	6,42	6,97	6,69	6,45
Yuan Renminbi (China) (7)	127,17	125,76	126,59	126,37	128,07	141,61	132,91	131,24
Zloty (Polonia)	201,46	185,91	189,83	193,00	195,51	203,86	194,19	192,36
DEG (2)	1.130,74	1.105,20	1.113,54	1.139,84	1.148,70	1.256,56	1.189,52	1.189,26

Fuentes: Bloomberg y Reuters.





**CUADRO 8.3**  
**Paridades de monedas extranjeras, promedios mensuales (1)**  
 (Moneda extranjera por dólar)

Moneda	2022 Feb	Mar	Abr	May	Jun	Jul	Ago	Sep
Baht tailandés	32,6466	33,2155	33,7452	34,4085	34,8477	36,3030	35,8357	36,9860
Bolívar Soberano(3)	4,4523	4,3169	4,4159	4,7266	5,2733	5,6289	6,2351	7,9963
Boliviano (Bolivia)	6,8600	6,8600	6,8600	6,8600	6,8600	6,8600	6,8600	6,8600
Colón de Costa Rica(5)	641,4340	648,8822	657,8260	672,5641	687,2090	680,9090	657,9709	641,5285
Corona checa	21,4986	22,6700	22,5628	23,4337	23,3704	24,1386	24,2461	24,8150
Corona danesa	6,5575	6,7500	6,8710	7,0415	7,0335	7,3044	7,3453	7,5101
Corona noruega	8,8623	8,8401	8,8927	9,6067	9,7242	10,0098	9,7039	10,2388
Corona sueca	9,2835	9,5698	9,5432	9,9368	10,0125	10,3873	10,3637	10,8899
Dirham								
(Emiratos Árabes Unidos)	3,6720	3,6720	3,6720	3,6720	3,6720	3,6720	3,6720	3,6720
Dirham marroquí	9,3692	9,7175	9,8003	9,9907	9,9640	10,2088	10,3773	10,7562
Dólar australiano	1,3966	1,3587	1,3555	1,4208	1,4204	1,4598	1,4369	1,4946
Dólar canadiense	1,2715	1,2665	1,2615	1,2863	1,2796	1,2941	1,2905	1,3301
Dólar fiji(5)	2,1427	2,1155	2,1207	2,1883	2,1907	2,2311	2,2139	2,2701
Dólar hongkonés	7,7984	7,8222	7,8407	7,8489	7,8480	7,8487	7,8468	7,8493
Dólar neozelandés	1,4992	1,4584	1,4766	1,5644	1,5712	1,6148	1,5966	1,6836
Dólar de singapur	1,3462	1,3588	1,3653	1,3831	1,3834	1,3960	1,3839	1,4126
Dólar taiwanés	27,8550	28,4008	29,0476	29,5812	29,5639	29,8591	30,0720	31,1548
Euro	0,8814	0,9073	0,9238	0,9465	0,9456	0,9816	0,9874	1,0100
Forint (Hungría)	314,1085	340,9948	345,7400	363,8468	374,6410	394,8062	396,6505	407,8475
Franco Pacífico Island(5)	105,6814	107,7720	109,3317	112,9919	112,5932	116,3798	117,4528	119,8050
Franco suizo	0,9230	0,9296	0,9430	0,9805	0,9712	0,9698	0,9570	0,9739
Guarani (Paraguay)	6.960,8100	6.958,0870	6.846,8700	6.840,2909	6.848,6500	6.856,3095	6.860,0818	6.943,7050
Libra esterlina	0,7384	0,7591	0,7722	0,8040	0,8107	0,8341	0,8337	0,8827
Nueva lira turca	13,6032	14,5574	14,6944	15,5321	16,9130	17,3858	17,9964	18,2949
Nuevo sol peruano	3,7914	3,7393	3,7312	3,7575	3,7392	3,8971	3,8731	3,8954
Peso argentino	106,2303	109,2334	113,0956	117,6186	122,3579	128,1547	134,9535	142,9277
Peso colombiano	3.933,4820	3.801,2296	3.788,1050	4.010,9836	3.912,0315	4.365,2890	4.321,7159	4.435,7525
Peso mexicano	20,4657	20,5646	20,0591	20,0692	19,9855	20,5180	20,1499	20,0645
Peso uruguayo	43,1276	42,2005	41,0994	40,7597	39,7241	41,0034	40,3610	40,7884
Rand (Sudáfrica)	15,2081	14,9933	15,0069	15,9089	15,7882	16,8265	16,6880	17,5275
Real (Brasil)	5,1984	4,9958	4,7387	4,9588	5,0156	5,3697	5,1461	5,2246
Ringgit (Malasia) (4)	4,1857	4,1984	4,2616	4,3781	4,3975	4,4373	4,4638	4,5365
Rubio (Rusia)(5)	77,4502	108,4700	79,1601	63,9523	57,2026	57,7682	60,1399	59,4563
Rupia (India)	74,9478	76,1743	76,1165	77,2518	77,9990	79,5840	79,5408	80,2006
Rupia (Indonesia) (6)	14.346,1000	14.346,0000	14.371,5500	14.577,6364	14.663,4000	14.981,3333	14.839,5909	14.965,9500
Won coreano	1.198,7620	1.220,3248	1.232,8635	1.268,4945	1.273,6540	1.307,4114	1.318,5295	1.391,2280
Yen (Japón)	115,2445	118,3465	125,9975	128,8682	133,5645	136,8019	135,1877	142,8680
Yuan Renminbi (China) (7)	6,3463	6,3552	6,4382	6,7214	6,6975	6,7350	6,8043	7,0155
Zloty (Polonia)	4,0074	4,3001	4,2934	4,4012	4,3861	4,6779	4,6576	4,7867
DEG (2)	0,7138	0,7231	0,7319	0,7452	0,7466	0,7589	0,7603	0,7743

Fuentes: Bloomberg y Reuters.

# IX. ESTADÍSTICAS MONETARIAS Y FINANCIERAS\*

\*Para consultas sobre esta información dirigirse a: [dineroybanca@bcentral.cl](mailto:dineroybanca@bcentral.cl)

## **Agregados Monetarios**



### CUADRO 9.1.1 Base monetaria y agregados monetarios privados (1)(2)(3)

(Promedios en miles de millones de pesos)

		Base monetaria (4)	Circulante (5)	D1	Dv + Ahv	M1 (6)	Dp	Ahp	Cuotas de FM en instr. de de hasta	Inversión de FM en M2	Captaciones de CAC	Inversión de CAC en M2	M2 (7)
2018	Dic.	11.721	6.591	21.815	7.047	35.453	94.277	4.937	17.782	15.596	882	71	137.665
2019	Dic.	13.396	7.372	26.270	8.828	42.471	101.615	5.354	22.584	21.134	984	90	151.785
2020	Dic.	27.767	11.609	39.091	14.670	65.370	77.493	7.916	23.583	16.167	1.162	72	159.285
2021	Dic.	27.203	15.253	45.848	18.759	79.859	72.900	11.541	23.205	10.229	1.456	77	178.655
2020	Nov	24.494	11.363	36.865	13.011	61.239	78.754	7.733	24.706	15.647	1.157	71	157.870
	Dic	27.767	11.609	39.091	14.670	65.370	77.493	7.916	23.583	16.167	1.162	72	159.285
2021	Ene	28.638	12.470	39.365	16.924	68.760	76.363	8.499	22.674	16.396	1.188	83	161.005
	Feb	27.963	12.662	39.129	16.029	67.821	75.825	8.672	19.773	14.173	1.212	75	159.056
	Mar	27.388	12.608	40.266	15.770	68.644	75.581	8.788	19.943	13.843	1.226	68	160.272
	Abr	29.521	12.577	40.717	15.522	68.815	75.852	8.933	22.525	15.890	1.243	81	161.398
	May	31.404	13.551	43.872	19.586	77.008	70.413	9.692	22.736	16.434	1.286	93	164.609
	Jun	32.087	14.444	44.750	20.049	79.244	69.729	10.342	20.458	14.309	1.341	91	166.713
	Jul	29.519	14.782	45.877	19.646	80.305	70.315	10.658	23.256	14.910	1.381	84	170.921
	Ago	25.176	15.021	45.928	19.333	80.283	71.190	10.924	23.672	14.095	1.412	93	173.293
	Sep	23.820	15.194	45.640	18.934	79.767	71.972	11.152	21.419	11.631	1.435	95	174.019
	Oct	24.984	15.070	46.150	18.773	79.993	73.016	11.270	23.440	11.567	1.448	84	177.517
	Nov	22.644	15.037	45.079	18.562	78.678	73.443	11.383	23.307	10.552	1.454	82	177.630
	Dic	27.203	15.253	45.848	18.759	79.859	72.900	11.541	23.205	10.229	1.456	77	178.655
2022	Ene	26.011	14.889	44.789	17.192	76.870	73.354	11.572	22.730	9.922	1.453	77	175.980
	Feb	21.516	14.467	42.849	16.294	73.611	74.418	11.530	20.304	8.607	1.448	82	172.621
	Mar	23.899	14.034	41.931	15.428	71.393	76.723	11.472	20.271	8.897	1.444	78	172.328
	Abr	21.046	13.610	41.916	14.824	70.350	79.131	11.411	22.573	10.124	1.443	78	174.686
	May	22.417	13.355	39.825	14.360	67.539	83.183	11.416	23.064	10.473	1.445	80	176.094
	Jun	21.419	13.017	38.956	13.977	65.950	86.837	11.392	21.428	10.151	1.445	76	176.825
	Jul	21.849	12.741	37.451	13.392	63.585	90.280	11.344	21.539	10.349	1.548	85	177.861
	Ago	19.711	12.500	35.638	12.887	61.025	93.562	11.278	21.669	10.819	1.639	90	178.264
	Sep	20.540	12.381	35.221	12.812	60.415	95.701	11.188	21.758	11.023	1.639	75	179.602
	Oct	20.729	12.108	34.137	12.437	58.682	97.345	11.139	21.705	10.731	1.654	66	179.728

### CUADRO 9.1.1 Base monetaria y agregados monetarios privados (continuación) (1)(2)(3)

(Promedios en miles de millones de pesos)

		Depósitos en moneda extranjera	Documentos del Banco Central	Bonos de Tesorería	Letras de crédito	Efectos de comercio	Bonos de empresas	Cuotas del resto de FM	Inversión de FM en M3	Cuotas de ahorro vo- luntario AFP	Inversión de AFP en M3	M3 (8)
2018	Dic.	15.658	7.195	33.030	342	420	24.320	19.252	7.461	1.247	499	231.168
2019	Dic.	21.149	3.193	36.136	307	378	27.551	21.163	6.763	1.524	567	255.856
2020	Dic.	24.480	11.789	35.059	256	418	30.209	23.458	19.779	2.686	1.106	266.754
2021	Dic.	31.687	16.497	37.730	113	235	31.238	25.363	20.210	3.761	1.332	303.736
2020	Nov	25.158	15.370	34.866	254	342	30.068	22.644	15.130	2.440	874	273.009
	Dic	24.480	11.789	35.059	256	418	30.209	23.458	19.779	2.686	1.106	266.754
2021	Ene	23.565	9.504	34.371	243	452	30.348	24.523	18.973	2.999	1.229	266.808
	Feb	23.617	9.965	34.618	241	445	30.614	25.943	18.977	3.196	1.281	267.435
	Mar	23.584	9.989	33.826	242	435	30.800	26.474	19.655	3.265	1.291	267.942
	Abr	23.963	11.834	34.374	227	410	30.967	26.358	19.596	3.302	1.293	271.944
	May	24.542	12.384	34.482	226	376	31.168	25.927	18.662	3.479	1.330	277.200
	Jun	25.108	12.915	34.049	225	339	31.102	25.485	17.736	3.678	1.368	280.512
	Jul	26.120	13.950	35.259	215	285	30.914	25.221	18.389	3.720	1.375	286.840
	Ago	27.831	14.858	35.793	182	224	30.863	25.627	18.619	3.789	1.400	292.442
	Sep	29.112	14.991	36.778	115	202	30.860	25.518	18.424	3.793	1.388	295.576
	Oct	30.695	16.442	36.889	111	209	30.863	24.860	19.671	3.710	1.330	300.295
	Nov	31.416	17.697	37.378	111	204	31.033	24.989	19.949	3.699	1.311	302.896
	Dic	31.687	16.497	37.730	113	235	31.238	25.363	20.210	3.761	1.332	303.736
2022	Ene	31.327	17.459	38.623	108	269	31.339	24.719	20.005	3.654	1.324	302.149
	Feb	30.120	18.657	38.945	106	427	31.547	23.475	18.830	3.487	1.312	299.244
	Mar	30.093	18.290	39.390	107	421	31.707	22.922	18.867	3.394	1.322	298.463
	Abr	30.334	18.369	39.673	103	398	32.020	22.962	20.804	3.308	1.332	299.718
	May	30.658	21.098	41.866	103	348	32.600	22.908	21.740	3.283	1.349	305.870
	Jun	30.413	20.642	42.849	105	150	32.904	22.976	20.733	3.272	1.359	308.045
	Jul	33.141	21.527	43.583	102	218	33.220	23.470	21.218	3.227	1.340	313.790
	Ago	32.734	20.402	43.390	102	319	33.864	23.349	21.259	3.107	1.293	312.979
	Sep	32.057	17.956	44.252	103	254	34.356	22.631	21.878	3.095	1.290	311.138
	Oct	33.618	17.965	44.689	100	163	34.500	22.653	22.472	3.143	1.308	312.779

Agregados monetarios  
(variación anual)

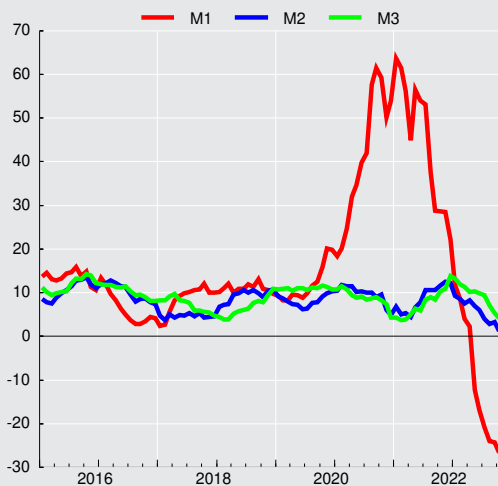



### CUADRO 9.1.2 Agregados monetarios reales desestacionalizados (1)(2)(3)

(Promedios en saldos reales, en miles de millones de pesos de 1996)

	Circulante (4)				M1 (5)			
	Original		Desestacionalizado		Original		Desestacionalizado	
	Serie	Variac. porcent. en 12 meses	Serie	Variac. porcent. en el mes	Serie	Variac. porcent. en 12 meses	Serie	Variac. porcent. en el mes
2018 Dic.	3.110,1	1,9	3.040,1	0,6	16.729,4	8,6	16.253,5	0,2
2019 Dic.	3.379,7	3,2	3.327,3	0,9	19.469,6	9,2	18.975,2	0,4
2020 Dic.	5.175,5	33,5	5.103,5	-0,3	29.141,9	37,2	28.312,7	1,8
2021 Dic.	6.335,4	47,9	6.230,3	-1,7	33.170,7	38,4	32.330,7	-3,0
2020 Oct.	5.085,1	62,9	5.075,7	4,4	27.767,5	54,9	28.063,6	0,1
Nov.	5.080,7	55,2	5.119,5	0,9	27.382,1	46,4	27.814,4	-0,9
Dic.	5.175,5	53,1	5.103,5	-0,3	29.141,9	49,7	28.312,7	1,8
2021 Ene.	5.520,7	65,0	5.535,3	8,5	30.439,8	59,0	29.901,6	5,6
Feb.	5.594,4	66,6	5.622,6	1,6	29.964,4	57,2	30.082,7	0,6
Mar.	5.548,2	63,0	5.637,2	0,3	30.207,1	51,9	30.539,6	1,5
Abr.	5.512,5	53,3	5.593,1	-0,8	30.161,9	40,3	30.206,8	-1,1
May.	5.921,5	57,6	5.941,4	6,2	33.652,1	50,9	33.680,2	11,5
Jun.	6.305,5	63,1	6.295,7	6,0	34.594,2	48,2	34.196,1	1,5
Jul.	6.401,9	59,6	6.359,1	1,0	34.779,2	46,4	34.703,6	1,5
Ago.	6.479,7	45,6	6.458,4	1,6	34.631,1	31,1	35.351,7	1,9
Sep.	6.476,5	31,1	6.390,8	-1,0	34.000,8	22,0	34.410,3	-2,7
Oct.	6.341,1	24,7	6.352,4	-0,6	33.659,5	21,2	34.003,9	-1,2
Nov.	6.295,9	23,9	6.336,1	-0,3	32.941,4	20,3	33.318,6	-2,0
Dic.	6.335,4	22,4	6.230,3	-1,7	33.170,7	13,8	32.330,7	-3,0
2022 Ene.	6.111,0	10,7	6.109,4	-1,9	31.550,3	3,6	31.027,7	-4,0
Feb.	5.920,2	5,8	5.935,5	-2,8	30.122,3	0,5	30.177,5	-2,7
Mar.	5.635,8	1,6	5.724,6	-3,6	28.670,2	-5,1	28.964,7	-4,0
Abr.	5.389,9	-2,2	5.466,9	-4,5	27.861,0	-7,6	27.788,6	-4,1
May.	5.226,4	-11,7	5.252,4	-3,9	26.431,1	-21,5	26.586,1	-4,3
Jun.	5.048,6	-19,9	5.039,6	-4,1	25.578,6	-26,1	25.360,2	-4,6
Jul.	4.873,5	-23,9	4.840,3	-4,0	24.320,8	-30,1	24.320,3	-4,1
Ago.	4.724,7	-27,1	4.709,6	-2,7	23.065,1	-33,4	23.473,8	-3,5
Sep.	4.637,9	-28,4	4.586,7	-2,6	22.630,7	-33,4	22.889,9	-2,5

### CUADRO 9.1.2 Agregados monetarios reales desestacionalizados (continuación) (1)(2)(3)

(Promedios en saldos reales, en miles de millones de pesos de 1996)

	M2 (6)				M3 (7)			
	Original		Desestacionalizado		Original		Desestacionalizado	
	Serie	Variac. porcent. en 12 meses	Serie	Variac. porcent. en el mes	Serie	Variac. porcent. en 12 meses	Serie	Variac. porcent. en el mes
2018	64.961	6,9	64.016	0,7	109.083	4,2	108.605	1,6
2019	69.582	5,5	68.547	0,8	117.290	8,2	116.462	0,6
2020	71.009	6,5	70.107	-0,1	118.919	5,8	118.311	-2,3
2021	74.207	3,9	73.171	-1,1	126.161	2,8	125.356	-0,2
2020 Oct.	70.999	6,6	70.998	0,5	121.544	5,3	120.711	-0,6
Nov.	70.590	3,3	70.203	-1,1	122.072	4,7	121.098	0,3
Dic.	71.009	2,1	70.107	-0,1	118.919	1,4	118.311	-2,3
2021 Ene.	71.277	3,7	70.995	1,3	118.116	1,3	118.624	0,3
Feb.	70.273	2,3	70.871	-0,2	118.157	1,0	119.118	0,4
Mar.	70.529	2,4	71.357	0,7	117.910	1,0	119.861	0,6
Abr.	70.741	1,1	71.008	-0,5	119.194	1,7	120.576	0,6
May.	71.933	2,9	72.232	1,7	121.134	2,6	121.903	1,1
Jun.	72.780	3,7	72.785	0,8	122.459	2,0	122.205	0,2
Jul.	74.024	5,7	74.213	2,0	124.228	3,7	123.763	1,3
Ago.	74.753	5,4	74.637	0,6	126.149	3,9	125.144	1,1
Sep.	74.176	4,8	74.095	-0,7	125.989	2,8	124.883	-0,2
Oct.	74.696	5,2	74.542	0,6	126.358	4,0	125.397	0,4
Nov.	74.371	5,4	73.979	-0,8	126.818	3,9	125.624	0,2
Dic.	74.207	4,5	73.171	-1,1	126.161	6,1	125.356	-0,2
2022 Ene.	72.229	1,3	71.938	-1,7	124.014	5,0	124.616	-0,6
Feb.	70.638	0,5	71.177	-1,1	122.454	3,6	123.398	-1,0
Mar.	69.204	-1,9	70.037	-1,6	119.857	1,7	121.825	-1,3
Abr.	69.182	-2,2	69.420	-0,9	118.699	-0,4	120.053	-1,5
May.	68.910	-4,2	69.138	-0,4	119.694	-1,2	120.334	0,2
Jun.	68.582	-5,8	68.663	-0,7	119.475	-2,4	119.384	-0,8
Jul.	68.031	-8,1	68.032	-0,9	120.023	-3,4	119.457	0,1
Ago.	67.377	-9,9	67.292	-1,1	118.597	-6,0	117.699	-1,5
Sep.	67.275	-9,3	67.144	-0,2	117.407	-6,8	116.239	-1,2

## Depósitos y Colocaciones



### CUADRO 9.2.1 Colocaciones por tipo de deudor, balances individuales (1)(2)(5)

(Saldos en miles de millones de pesos)

	Comerciales (3)(4)	Consumo (3)(4)	Vivienda (4)	Crédito comercio exterior	Total
2018 Dic.	91.403	19.631	47.976	9.539	168.548
2019 Dic.	100.349	20.417	53.363	10.332	184.461
2020 Dic.	106.215	17.535	57.706	7.464	188.920
2021 Dic.	116.190	17.534	65.503	10.448	209.675
2020 Nov	107.886	17.701	57.255	8.599	191.441
Dic	106.215	17.535	57.706	7.464	188.920
2021 Ene	107.020	17.370	58.179	7.744	190.314
Feb	107.175	17.224	58.805	7.973	191.178
Mar	107.455	17.270	59.457	8.004	192.186
Abr	107.403	17.221	59.990	8.138	192.753
May	107.644	16.973	60.539	8.444	193.600
Jun	108.024	16.917	61.064	8.672	194.676
Jul	110.102	16.926	61.498	9.337	197.863
Ago	110.898	17.068	62.193	9.410	199.569
Sep	112.568	17.085	62.871	9.813	202.338
Oct	113.812	17.222	63.737	10.155	204.927
Nov	115.045	17.431	64.786	10.243	207.506
Dic	116.190	17.534	65.503	10.448	209.675
2022 Ene	116.158	17.695	65.991	9.732	209.575
Feb	116.630	17.798	66.664	9.476	210.568
Mar	117.017	18.045	67.080	9.705	211.847
Abr	119.613	18.282	68.029	11.232	217.156
May	120.284	18.481	69.116	11.239	219.120
Jun	122.864	18.657	70.021	12.520	224.062
Jul	123.056	18.677	70.788	12.302	224.822
Ago	123.502	18.851	71.775	12.041	226.170
Sep	125.107	18.851	72.774	12.948	229.681
Oct	125.544	19.047	73.509	12.686	230.786

Fuente: Comisión para el Mercado Financiero (CMF) y Banco Central de Chile.

Colocaciones por tipo de deudor  
(variación anual, porcentaje)

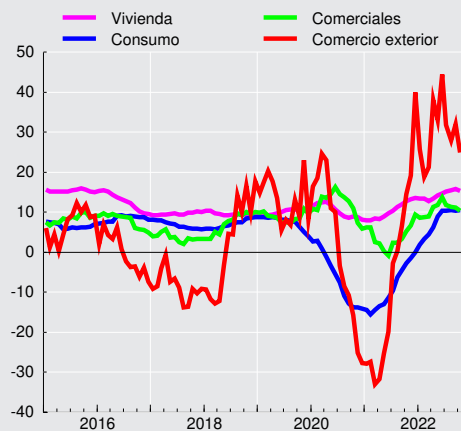





**CUADRO 9.2.2**  
Colocaciones según reajustabilidad. Saldos (1)(2)(3)(4)

	Colocaciones en moneda nacional (miles de millones de pesos)								Colocaciones en moneda extranjera (millones de dólares) (4)		
	No Reajustables			Reajustables				Total	Hasta 1 año	Mas de 1 año	Total
	Hasta 1 año	Más de 1 año	Total	Hasta 1 año	Más de 1 año	En letras de crédito	Total				
2018 Dic.	14.232	43.882	58.113	8.370	67.197	888	76.455	134.568	12.768	12.892	25.660
2019 Dic.	13.837	47.269	61.106	10.218	75.271	743	86.232	147.337	11.635	15.636	27.271
2020 Dic.	13.414	52.764	66.178	10.044	80.491	597	91.132	157.309	8.887	13.794	22.681
2021 Dic.	15.023	54.792	69.815	11.658	88.410	483	100.552	170.367	10.948	13.394	24.342
2020 Sep	13.861	53.459	67.321	10.173	79.053	628	89.854	157.175	9.571	14.694	24.265
Oct	13.264	53.414	66.679	10.144	79.284	616	90.044	156.722	9.238	14.527	23.765
Nov	13.220	53.272	66.492	10.087	80.318	607	91.012	157.504	9.197	14.318	23.515
Dic	13.414	52.764	66.178	10.044	80.491	597	91.132	157.309	8.887	13.794	22.681
2021 Ene	12.929	52.476	65.405	10.346	80.869	585	91.799	157.204	8.555	13.966	22.521
Feb	13.224	52.167	65.391	10.326	81.636	576	92.539	157.930	9.284	14.571	23.854
Mar	13.123	53.187	66.310	10.283	82.239	568	93.090	159.400	8.971	13.761	22.732
Abr	12.945	53.437	66.382	10.271	82.781	557	93.609	159.991	9.222	13.893	23.114
May	12.942	53.831	66.773	10.231	83.461	546	94.238	161.011	9.036	13.685	22.721
Jun	12.941	54.002	66.942	9.867	84.362	537	94.765	161.708	9.272	13.640	22.912
Jul	13.298	54.751	68.049	10.286	84.391	524	95.202	163.251	9.618	13.672	23.290
Ago	13.418	55.142	68.560	10.488	85.037	513	96.038	164.598	9.332	13.488	22.820
Sep	13.823	55.025	68.847	10.702	85.666	507	96.875	165.722	9.860	13.879	23.739
Oct	14.476	55.251	69.727	10.996	86.498	498	97.992	167.719	10.664	13.838	24.503
Nov	14.723	55.223	69.946	11.249	87.740	490	99.478	169.424	10.840	13.499	24.338
Dic	15.023	54.792	69.815	11.658	88.410	483	100.552	170.367	10.948	13.394	24.342
2022 Ene	15.834	54.530	70.364	11.904	89.198	475	101.576	171.940	11.838	13.000	24.838
Feb	15.545	54.274	69.819	11.826	90.531	469	102.826	172.645	11.664	13.237	24.900
Mar	16.236	53.801	70.037	12.395	90.713	463	103.571	173.608	13.138	12.969	26.107
Abr	16.369	53.860	70.229	12.655	92.044	458	105.157	175.387	14.120	13.105	27.226
May	15.959	53.976	69.935	12.947	93.458	454	106.860	176.795	15.434	13.082	28.516
Jun	16.317	53.743	70.060	13.099	94.833	452	108.383	178.444	14.899	13.343	28.242
Jul	16.975	53.332	70.307	13.791	95.576	445	109.812	180.119	14.840	13.075	27.916
Ago	15.817	54.370	70.187	14.218	96.809	440	111.467	181.654	14.809	13.772	28.582



### CUADRO 9.2.3 Depósitos y captaciones en moneda nacional (1) (2) (3)

(Saldos en miles de millones de pesos)

		venta de títulos de crédito con pacto de retrocompra	Obligaciones en letras de crédito	Depósitos y otras obligaciones a la vista			Depósitos y otras captaciones a plazo					Total	
				En cuentas corrientes	Ahorro a la vista	Otros	Hasta 89 días	De 90 a 365 días		A más de un año			Ahorro a plazo
								Reajus- table	No reajus- table	Reajus- table	No reajus- table		
2018	Dic.	1.076	1.065	29.188	134	7.826	23.392	2.407	24.172	35.359	13.114	4.960	142.693
2019	Dic.	2.355	943	33.847	161	9.379	23.835	1.339	28.262	39.304	13.338	5.397	158.161
2020	Dic.	1.898	807	45.336	295	17.265	24.242	965	19.160	38.078	8.013	8.262	164.320
2021	Dic.	654	669	52.774	317	18.505	27.882	805	12.115	37.980	4.550	11.613	167.862
2020	Sep	2.121	842	42.960	251	14.683	23.647	1.044	18.265	37.353	10.387	7.523	159.076
	Oct	1.632	807	43.355	233	13.625	23.602	993	18.642	37.651	9.024	7.711	157.277
	Nov	1.360	812	43.447	228	13.345	23.117	944	18.930	38.069	8.147	7.791	156.189
	Dic	1.898	807	45.336	295	17.265	24.242	965	19.160	38.078	8.013	8.262	164.320
2021	Ene	755	767	45.452	289	16.870	22.983	974	18.977	38.246	6.953	8.623	160.889
	Feb	1.530	771	45.660	280	16.371	23.016	864	18.216	38.346	6.502	8.742	160.298
	Mar	625	768	46.850	282	16.465	23.530	807	18.378	38.477	4.887	8.872	159.941
	Abr	833	727	47.302	280	16.383	23.529	816	18.182	38.749	4.530	9.091	160.422
	May	699	728	52.141	357	20.861	23.637	870	17.502	38.470	4.182	10.152	169.599
	Jun	851	723	51.978	343	20.059	23.512	850	16.856	38.034	3.904	10.506	167.616
	Jul	623	688	52.533	343	20.043	25.386	735	15.672	37.554	3.801	10.784	168.163
	Ago	674	692	52.759	334	19.492	26.007	722	14.988	36.840	3.794	11.034	167.337
	Sep	837	695	52.414	334	19.498	26.602	731	14.231	36.867	4.097	11.258	167.563
	Oct	656	658	51.606	326	19.054	28.385	733	12.813	37.374	4.072	11.326	167.002
	Nov	575	665	51.886	322	18.833	27.959	745	12.021	37.794	4.244	11.481	166.526
	Dic	654	669	52.774	317	18.505	27.882	805	12.115	37.980	4.550	11.613	167.862
2022	Ene	649	631	51.179	830	16.404	27.667	890	11.429	37.918	4.885	11.591	164.073
	Feb	219	637	49.521	783	15.539	29.406	1.032	10.672	38.518	5.024	11.553	162.905
	Mar	1.728	640	49.932	731	15.298	31.544	1.272	10.916	39.245	5.359	11.483	168.147
	Abr	828	614	48.406	684	14.764	30.361	1.348	11.837	39.685	6.651	11.460	166.638
	May	330	623	45.502	644	13.898	32.429	1.618	13.048	40.861	7.644	11.475	168.071
	Jun	502	630	45.798	611	14.122	31.726	1.962	13.826	42.081	8.414	11.419	171.091
	Jul	1.055	602	42.775	577	12.980	33.658	2.303	14.359	43.275	8.813	11.362	171.760
	Ago	1.515	608	42.830	553	12.767	34.553	2.709	14.798	44.012	9.104	11.282	174.731

### CUADRO 9.2.4 Depósitos en moneda extranjera (1)

(Saldos en millones de dólares)

		Depósitos y otras obligaciones a la vista(2)	Depósitos y otras captaciones a plazo (3)	Total
2018	Dic.		23.873	29.711
2019	Dic.	5.839	27.808	36.349
2020	Dic.	10.486	28.911	39.397
2021	Dic.	13.075	32.324	45.399
2020	Sep	9.649	30.464	40.113
	Oct	9.679	29.845	39.524
	Nov	9.705	29.561	39.266
	Dic	10.486	28.911	39.397
2021	Ene	10.079	28.899	38.978
	Feb	10.460	29.733	40.193
	Mar	10.570	29.427	39.997
	Abr	12.349	30.455	42.804
	May	11.514	29.743	41.256
	Jun	11.810	29.781	41.592
	Jul	11.686	30.914	42.600
	Ago	11.605	31.195	42.800
	Sep	11.623	33.855	45.478
	Oct	12.803	33.964	46.767
	Nov	12.648	32.751	45.399
	Dic	13.075	32.324	45.399
2022	Ene	13.221	33.112	46.333
	Feb	13.547	32.720	46.267
	Mar	13.520	33.075	46.595
	Abr	14.637	32.102	46.739
	May	12.457	32.670	45.127
	Jun	11.444	32.279	43.723
	Jul	12.621	31.745	44.366
	Ago	12.442	32.717	45.159

## **Panoramas Financieros**



### CUADRO 9.3.1 Activos y pasivos del Banco Central de Chile (1)(5)

(Saldos en miles de millones de pesos)

	Posición externa neta		Crédito interno neto					Total	Pasivos monetarios		
	Reservas internacionales	Otros (2)	Sector privado (3)	Gobierno General (neto)	Bancos y financieras		Otros (neto) (4)		Base monetaria		Bonos y pagarés
					Docu-mentos	Otros (3)			Circulante	Encaje	
2018 Dic.	27.731	-688	47	-553	0	-5.163	3.808	25.181	6.740	4.556	13.885
2019 Dic.	30.274	-727	-33	-392	0	-4.599	1.699	26.221	7.575	4.760	13.886
2020 Dic.	27.881	-659	-31	327	15.233	6.640	1.917	51.308	12.180	18.077	21.052
2021 Dic.	43.643	-2.752	-38	356	19.056	7.838	-3.807	64.297	15.210	6.247	42.840
2020 Nov	28.911	-687	-27	327	15.532	4.533	233	48.821	11.368	12.369	25.084
Dic	27.881	-659	-31	327	15.233	6.640	1.917	51.308	12.180	18.077	21.052
2021 Ene	28.914	-717	-31	321	15.137	6.386	865	50.874	12.586	15.232	23.056
Feb	28.011	-684	-27	278	15.391	5.136	2.177	50.282	12.618	14.614	23.050
Mar	29.446	-696	-30	324	15.045	4.650	1.376	50.114	12.555	15.049	22.511
Abr	30.032	-680	-32	326	15.334	8.763	2.230	55.973	12.636	19.225	24.112
May	34.685	-636	-34	326	15.834	12.285	1.224	63.685	14.224	17.485	31.976
Jun	33.054	-627	-34	329	15.968	14.400	969	64.058	14.547	17.648	31.863
Jul	36.991	-648	-40	341	16.816	8.742	-193	62.009	14.804	6.939	40.266
Ago	40.576	-2.522	-43	343	17.829	8.334	-1.044	63.472	14.967	13.330	35.175
Sep	42.839	-2.571	-39	345	18.862	5.330	-1.907	62.858	15.093	8.412	39.354
Oct	44.326	-2.589	-39	349	19.281	5.422	-1.967	64.783	14.913	7.787	42.083
Nov	44.609	-2.661	-42	354	19.333	6.548	-3.236	64.905	15.051	8.692	41.161
Dic	43.643	-2.752	-38	356	19.056	7.838	-3.807	64.297	15.210	6.247	42.840
2022 Ene	41.140	-2.638	-38	356	17.501	5.744	-1.500	60.565	14.704	11.732	34.128
Feb	40.449	-2.628	-41	274	15.899	12.362	-1.180	65.135	14.329	6.523	44.283
Mar	38.035	-2.105	-36	361	15.480	5.268	328	57.331	13.707	16.953	26.671
Abr	41.638	-2.214	-34	366	15.515	9.381	-1.827	62.825	13.461	11.755	37.609
May	38.367	-2.144	-30	371	15.222	9.497	-485	60.797	13.164	6.431	41.202
Jun	42.154	-2.343	-35	376	15.317	12.897	-3.608	64.758	12.843	6.700	45.215
Jul	40.730	-2.316	-37	378	15.864	11.503	-3.392	62.729	12.539	5.807	44.384
Ago	36.567	-2.135	-38	383	15.391	7.645	-1.405	56.407	12.367	7.683	36.357
Sep	36.500	-2.300	-46	388	15.838	9.028	-2.916	56.492	12.228	5.678	38.586
Oct	35.819	-2.307	-44	341	15.421	12.970	-1.664	60.535	11.967	5.721	42.847



**CUADRO 9.3.2**  
**Activos y pasivos del Banco Central de Chile, bancos comerciales y sociedades financieras (1)(2)(3)**

(Saldos en miles de millones de pesos)

	Posición externa neta		Crédito interno			Total	Dinero y cuasidinero privado		
	Reservas Internacionales del Banco Central	Otros	Sector privado (4)	Gobierno General (neto)	Otros (neto) (5)		Dinero	Cuasidinero	
								Bancario	Dctos. del Banco Central
2018 Dic.	27.731	-10.887	158.836	2.910	-19.715	158.874	36.856	116.263	5.755
2019 Dic.	30.274	-10.428	174.192	4.223	-22.232	176.029	43.633	129.051	3.345
2020 Dic.	27.881	-2.336	179.805	12.865	-32.053	186.161	68.573	108.135	9.453
2021 Dic.	43.643	-7.360	197.905	17.963	-38.541	213.610	79.301	117.615	16.694
2020 Sep	29.670	-5.242	183.067	11.877	-29.129	190.243	63.423	113.474	13.346
Oct	29.477	-3.773	181.846	12.204	-29.573	190.181	62.478	112.074	15.630
Nov	28.911	-6.230	182.206	13.142	-30.249	187.781	62.397	111.370	14.014
Dic	27.881	-2.336	179.805	12.865	-32.053	186.161	68.573	108.135	9.453
2021 Ene	28.914	-5.156	180.714	13.882	-31.660	186.695	68.803	109.062	8.830
Feb	28.011	-5.046	181.619	13.768	-31.742	186.610	68.709	107.428	10.472
Mar	29.446	-4.360	182.675	13.040	-32.013	188.787	70.044	108.289	10.455
Abr	30.032	-4.038	183.079	13.175	-33.109	189.139	70.433	109.579	9.127
May	34.685	-3.485	184.049	14.855	-31.966	198.139	81.242	105.605	11.292
Jun	33.054	-1.858	185.087	15.325	-32.618	198.990	80.610	106.678	11.701
Jul	36.991	-2.964	187.511	16.214	-34.041	203.712	81.330	109.711	12.671
Ago	40.576	-4.300	189.031	15.950	-33.812	207.446	80.589	111.248	15.608
Sep	42.839	-4.409	191.483	14.904	-35.092	209.725	79.845	114.522	15.358
Oct	44.326	-5.092	193.897	16.127	-34.069	215.189	79.448	116.623	19.118
Nov	44.609	-6.506	196.487	16.176	-37.519	213.248	79.549	116.146	17.552
Dic	43.643	-7.360	197.905	17.963	-38.541	213.610	79.301	117.615	16.694
2022 Ene	41.140	-6.514	198.429	16.866	-39.695	210.226	76.422	115.097	18.707
Feb	40.449	-8.072	199.471	16.082	-40.373	207.557	73.845	116.695	17.017
Mar	38.035	-7.572	200.744	15.958	-45.334	201.831	71.996	119.790	10.045
Abr	41.638	-7.006	205.045	16.066	-41.461	214.283	71.042	123.198	20.043
May	38.367	-8.929	206.690	16.563	-36.491	216.200	66.822	126.661	22.717
Jun	42.154	-9.406	211.065	16.922	-40.567	220.168	66.768	132.115	21.285
Jul	40.730	-8.716	211.764	15.295	-39.943	219.130	62.529	134.926	21.676
Ago	36.567	-8.554	213.562	15.703	-37.839	219.438	62.074	138.607	18.756

**CUADRO 9.3.3**  
**Activos y pasivos de bancos comerciales y sociedades financieras (1)(2)(3)**

(Saldos en miles de millones de pesos)

	Posición externa neta		Crédito interno					Total	Pasivos		
	Corto plazo	Largo plazo	Sector privado (4)	Gobierno General (neto)	Banco Central				Otros (neto) (5)	Depósitos a la vista privados (D1A)	Cuasidinero bancario
					Reservas monetarias	Pagarés con mdo. secundario	Otros (neto)				
2018 Dic.	-1.055	-9.144	158.792	3.463	4.556	8.130	9.922	-28.286	146.379	30.116	116.263
2019 Dic.	1.608	-11.308	174.225	4.615	4.760	10.541	13.724	-33.055	165.109	36.058	129.051
2020 Dic.	3.626	-5.304	179.836	12.538	18.077	11.599	-9.172	-46.670	164.528	56.393	108.135
2021 Dic.	2.231	-6.839	197.943	17.607	6.247	26.146	1.384	-63.013	181.706	64.091	117.615
2020 Sep	3.446	-7.996	183.092	11.550	13.706	10.422	-10.392	-38.188	165.641	52.167	113.474
Oct	4.130	-7.221	181.873	11.881	12.991	9.453	-10.539	-39.372	163.196	51.122	112.074
Nov	588	-6.130	182.234	12.815	12.369	11.071	-9.786	-40.761	162.400	51.029	111.370
Dic	3.626	-5.304	179.836	12.538	18.077	11.599	-9.172	-46.670	164.528	56.393	108.135
2021 Ene	814	-5.252	180.746	13.561	15.232	14.226	-6.911	-47.137	165.279	56.217	109.062
Feb	676	-5.038	181.646	13.489	14.614	12.578	-8.613	-45.833	163.519	56.091	107.428
Mar	1.945	-5.608	182.705	12.716	15.049	12.056	-9.923	-43.162	165.778	57.489	108.289
Abr	1.990	-5.348	183.111	12.849	19.225	14.985	-9.511	-49.924	167.376	57.797	109.579
May	2.610	-5.458	184.083	14.529	17.485	20.684	-3.193	-58.116	172.623	67.018	105.605
Jun	3.709	-4.940	185.121	14.996	17.648	20.162	-6.155	-57.799	172.741	66.063	106.678
Jul	3.513	-5.828	187.551	15.874	6.939	27.595	3.380	-62.785	176.238	66.527	109.711
Ago	4.601	-6.378	189.075	15.607	13.330	19.567	-4.423	-54.507	176.871	65.622	111.248
Sep	5.572	-7.410	191.523	14.559	8.412	23.996	961	-58.338	179.274	64.752	114.522
Oct	4.412	-6.915	193.937	15.777	7.787	22.966	1.166	-57.970	181.159	64.536	116.623
Nov	3.495	-7.340	196.529	15.823	8.692	23.609	583	-60.747	180.644	64.498	116.146
Dic	2.231	-6.839	197.943	17.607	6.247	26.146	1.384	-63.013	181.706	64.091	117.615
2022 Ene	2.888	-6.764	198.467	16.510	11.732	15.422	-9.666	-51.774	176.815	61.717	115.097
Feb	1.256	-6.700	199.513	15.808	6.523	27.267	2.143	-69.598	176.212	59.517	116.695
Mar	1.364	-6.830	200.779	15.597	16.953	16.626	-9.193	-57.217	178.078	58.289	119.790
Abr	1.963	-6.754	205.079	15.700	11.755	17.566	-7.036	-57.494	180.778	57.580	123.198
May	315	-7.100	206.721	16.192	6.431	18.485	-8.153	-52.572	180.318	53.657	126.661
Jun	1.435	-8.499	211.100	16.547	6.700	23.931	-2.494	-62.678	186.040	53.925	132.115
Jul	1.756	-8.156	211.801	14.916	5.807	22.708	-3.473	-60.443	184.916	49.990	134.926
Ago	1.898	-8.318	213.600	15.320	7.683	17.601	-8.473	-50.997	188.315	49.707	138.607



### CUADRO 9.3.4 Balance del Banco Central: Saldos por posición (1)(3)

(Miles de millones de pesos)

	Posición pagadera en moneda nacional			Posición pagadera y denominada en moneda extranjera (principales componentes)						Total (patrimonio)
	Denominada en moneda nacional(2)	Denominada en moneda extranjera	Total	Reservas internacionales	Gobierno Central (neto)	Bancos (neto)	Bonos y pagarés del Banco Central	Resto (neto)	Total	
2018	-28.103	0	-28.103	27.731	-869	-1.795	0	-724	24.342	-3.760
2019	-27.312	0	-27.312	30.274	-717	-3.161	0	-646	25.749	-1.563
2020	-27.654	0	-27.654	27.881	-0	-1.255	0	-709	25.916	-1.739
2021	-33.893	0	-33.893	43.643	-0	-3.641	0	-2.857	37.145	3.252
2020 Nov	-27.639	0	-27.639	28.911	-0	-605	0	-730	27.577	-62
Dic	-27.654	0	-27.654	27.881	-0	-1.255	0	-709	25.916	-1.739
2021 Ene	-27.802	0	-27.802	28.914	-0	-916	0	-726	27.272	-530
Feb	-28.394	0	-28.394	28.011	-44	-772	0	-695	26.500	-1.894
Mar	-29.201	0	-29.201	29.446	-0	-775	0	-715	27.955	-1.246
Abr	-29.961	0	-29.961	30.032	-0	-1.653	0	-708	27.672	-2.289
May	-30.516	0	-30.516	34.685	-0	-4.830	0	-674	29.182	-1.334
Jun	-31.248	0	-31.248	33.054	-1	-2.359	0	-671	30.023	-1.225
Jul	-31.923	0	-31.923	36.991	-1	-4.487	0	-707	31.797	-127
Ago	-32.550	0	-32.550	40.576	-0	-4.668	0	-2.593	33.315	765
Sep	-33.395	0	-33.395	42.839	-0	-5.346	0	-2.645	34.847	1.453
Oct	-33.824	0	-33.824	44.326	-0	-6.442	0	-2.671	35.213	1.389
Nov	-33.803	0	-33.803	44.609	-0	-5.357	0	-2.756	36.496	2.693
Dic	-33.893	0	-33.893	43.643	-0	-3.641	0	-2.857	37.145	3.252
2022 Ene	-34.026	0	-34.026	41.140	-2	-3.435	0	-2.666	35.037	1.012
Feb	-34.126	0	-34.126	40.449	-86	-2.853	0	-2.667	34.843	718
Mar	-34.269	0	-34.269	38.035	-0	-2.367	0	-2.192	33.476	-792
Abr	-34.381	0	-34.381	41.638	-0	-3.516	0	-2.313	35.809	1.428
May	-34.648	0	-34.648	38.367	-1	-1.429	0	-2.244	34.693	45
Jun	-34.915	0	-34.915	42.154	-0	-1.616	0	-2.454	38.083	3.168
Jul	-33.542	0	-33.542	40.730	-0	-1.775	0	-2.366	36.589	3.047
Ago	-31.467	0	-31.467	36.567	-0	-1.987	0	-1.994	32.585	1.117
Sep	-30.991	0	-30.991	36.500	-0	-1.248	0	-2.397	32.855	1.863
Oct	-31.207	0	-31.207	35.819	-0	-1.256	0	-2.262	32.301	1.094



### CUADRO 9.3.5 Posiciones denominadas en moneda extranjera del balance del Banco Central (1)(3)

(Millones de dólares)

	Saldo							Variación de saldo						
	Pagadero en moneda extranjera						Pagade- ro en moneda nacional y deno- minado en mo- neda ex- tranjera	Total	Intercambio			Intereses y resul- tados no finan- cieros	Cambios de valo- ración(2)	Total
	Reservas internacio- nales	Gobierno Central (neto)	Bancos (neto)	Tenedo- res de bonos y pagarés Banco Central	Resto (neto)	Total			Posición pagadera en moneda extran- jera	Posición pagadera en moneda nacional	Total			
2018	39.861	-1.250	-2.581	0	-1.040	34.990	0	34.990	0	0	0	1.734	-1.778	-43
2019	40.657	-963	-4.246	0	-1.443	34.005	0	34.005	-2.450	0	-2.450	-3.154	4.618	-1.132
2020	39.200	-0	-1.765	0	-1.015	36.420	0	36.420	-50	0	-50	-3.188	5.653	2.415
2021	51.330	-0	-4.282	0	-3.566	43.481	0	43.481	7.440	0	7.440	413	-792	7.062
2020 Nov	37.709	-0	-788	0	-1.134	35.786	0	35.786	0	0	0	192	455	647
Dic	39.200	-0	-1.765	0	-1.015	36.420	0	36.420	0	0	0	-223	857	634
2021 Ene	38.999	-0	-1.235	0	-848	36.916	0	36.916	400	0	400	943	-847	496
Feb	39.562	-62	-1.091	0	-1.367	37.042	0	37.042	800	0	800	-494	-180	126
Mar	40.220	-0	-1.059	0	-1.437	37.724	0	37.724	920	0	920	66	-304	682
Abr	42.594	-0	-2.344	0	-1.315	38.935	0	38.935	840	0	840	135	236	1.211
May	47.847	-0	-6.662	0	-1.227	39.957	0	39.957	800	0	800	20	202	1.023
Jun	44.954	-2	-3.208	0	-1.734	40.010	0	40.010	800	0	800	-451	-296	53
Jul	48.767	-1	-5.916	0	-1.454	41.397	0	41.397	840	0	840	368	178	1.386
Ago	52.023	-0	-5.985	0	-3.753	42.285	0	42.285	880	0	880	-40	48	888
Sep	53.309	-0	-6.653	0	-3.926	42.730	0	42.730	840	0	840	-182	-213	446
Oct	55.031	-0	-7.998	0	-3.601	43.433	0	43.433	320	0	320	55	327	702
Nov	53.314	-0	-6.403	0	-3.541	43.370	0	43.370	0	0	0	-70	8	-62
Dic	51.330	-0	-4.282	0	-3.566	43.481	0	43.481	0	0	0	62	49	111
2022 Ene	50.783	-2	-4.240	0	-3.687	42.854	0	42.854	0	0	0	-6.792	6.165	-628
Feb	50.232	-107	-3.543	0	-3.350	43.233	0	43.233	0	0	0	220	159	379
Mar	48.320	-0	-3.007	0	-3.123	42.190	0	42.190	0	0	0	220	-1.262	-1.043
Abr	48.610	-0	-4.105	0	-2.981	41.524	0	41.524	0	0	0	109	-775	-666
May	46.434	-1	-1.729	0	-3.434	41.271	0	41.271	0	0	0	-284	31	-254
Jun	45.821	-0	-1.757	0	-3.610	40.454	0	40.454	0	0	0	-76	-740	-817
Jul	44.689	-0	-1.948	0	-2.910	39.831	0	39.831	-1.951	0	-1.951	523	805	-623
Ago	41.454	-0	-2.253	0	-3.225	35.975	0	35.975	-2.674	0	-2.674	-163	-1.019	-3.856
Sep	37.784	-0	-1.291	0	-2.712	33.781	0	33.781	-1.525	0	-1.525	-432	-237	-2.194
Oct	37.891	0	0	0	0	37.891	0	37.891	0	0	0	67	4.044	4.110

**CUADRO 9.3.6****Activos de reservas internacionales: Contrapartida de las variaciones, detalle por sector y tipo de operación(5)**

(Millones de dólares)

	Intercambio (1)												Intereses y ajustes (3)	Variac. de los activos de reserva (3)	Subtotales por tipo		
	Bancos			Gobierno Central			Tenedores de bonos y pagarés en moneda extranjera del Banco Central			Resto de la economía					Operaciones de cambio (4)	Pasivos netos en moneda extranj.	Intereses y ajustes
	Operaciones cambio	Pasivos netos moneda extranj.	Total	Operaciones cambio	Pasivos netos moneda extranj.	Total	Operaciones cambio	Pasivos netos moneda extranj.	Total	Operaciones cambio (2)	Pasivos netos moneda extranj.	Total					
2018	0	245	245	0	733	733	0	0	0	0	-166	-166	66	878	0	812	66
2019	-2.450	4.162	1.712	0	-286	-286	0	0	0	0	-1.666	-1.666	1.037	796	-2.450	2.209	1.037
2020	-50	-2.520	-2.570	0	-963	-963	0	0	0	0	2.569	2.569	-493	-1.457	-50	-914	-493
2021	7.440	2.508	9.948	0	-0	-0	0	0	0	0	2.855	2.855	-673	12.130	7.440	5.363	-673
2020 Dic	0	977	977	0	0	0	0	0	0	0	182	182	332	1.491	0	1.159	332
2021 Ene	400	-538	-138	0	-0	-0	0	0	0	0	553	553	-616	-201	400	15	-616
Feb	800	-145	655	0	62	62	0	0	0	0	-64	-64	-91	563	800	-146	-91
Mar	920	-31	889	0	-62	-62	0	0	0	0	78	78	-247	658	920	-15	-247
Abr	840	1.285	2.125	0	-0	-0	0	0	0	0	-64	-64	313	2.374	840	1.221	313
May	800	4.318	5.118	0	0	0	0	0	0	0	-70	-70	205	5.254	800	4.248	205
Jun	800	-3.454	-2.654	0	2	2	0	0	0	0	-12	-12	-228	-2.893	800	-3.465	-228
Jul	840	2.706	3.546	0	-1	-1	0	0	0	0	-12	-12	280	3.813	840	2.693	280
Ago	880	70	950	0	-1	-1	0	0	0	0	2.409	2.409	-103	3.256	880	2.478	-103
Sep	840	668	1.508	0	0	0	0	0	0	0	-67	-67	-154	1.286	840	601	-154
Oct	320	1.345	1.665	0	0	0	0	0	0	0	6	6	51	1.722	320	1.351	51
Nov	0	-1.595	-1.595	0	-0	-0	0	0	0	0	-1	-1	-122	-1.718	0	-1.596	-122
Dic	0	-2.120	-2.120	0	0	0	0	0	0	0	98	98	38	-1.984	0	-2.022	38
2022 Ene	0	-43	-43	0	2	2	0	0	0	0	346	346	-852	-547	0	305	-852
Feb	0	-697	-697	0	104	104	0	0	0	0	0	0	41	-551	0	-593	41
Mar	0	-536	-536	0	-165	-165	0	0	0	0	-534	-534	-677	-1.912	0	-1.235	-677
Abr	0	1.098	1.098	0	-0	-0	0	0	0	0	-30	-30	-778	290	0	1.068	-778
May	0	-2.375	-2.375	0	1	1	0	0	0	0	-72	-72	271	-2.176	0	-2.447	271
Jun	0	28	28	0	-1	-1	0	0	0	0	-32	-32	-609	-614	0	-5	-609
Jul	-1.951	197	-1.754	0	-0	-0	0	0	0	0	154	154	467	-1.132	-1.951	352	467
Ago	-2.674	299	-2.375	0	-0	-0	0	0	0	0	-126	-126	-733	-3.235	-2.674	172	-733
Sep	-1.525	-961	-2.486	0	0	0	0	0	0	0	-127	-127	-1.056	-3.669	-1.525	-1.088	-1.056
Oct	0	37	37	0	0	0	0	0	0	0	-110	-110	179	107	0	-72	179





**CUADRO 9.3.7**  
**Base monetaria: Contrapartida de las variaciones (6)**

(Miles de millones de pesos)

	Operaciones de cambio (1)					Crédito en moneda nacional (neto)										Base monetaria (variación por componente)		Operac. de cam- bio más pagarés denomi- nados en dólares (5)	
	Ban- cos (2)	Sector público no financiero		Tenedo res de bonos y paga- rés del Banco Central (4)	Total	Pagarés del Banco Central		Bancos y sociedades financieras			Otras operaciones		Total	Total	Circu- lante				Encaje
		Gobier- no Central (3)	Res- to			Denomi- nados en moneda extran- jera	Denomi- nados en moneda nacional	Instru- mentos de po- lítica moneta ria	Otros	Total	Gobier- no Central	Resto							
2018	0	0	0	0	0	0	952	-1.400	7	-1.393	-17	648	190	190	211	-21	0		
2019	-1.824	0	0	0	-1.824	0	-1	1.955	-1.916	39	2	2.823	2.864	1.039	836	204	-1.824		
2020	-39	0	0	0	-39	0	-7.166	15.963	8.283	24.246	-5	27	17.960	17.921	4.604	13.317	-39		
2021	5.557	0	0	0	5.557	0	-21.789	9.901	-2.178	7.722	-55	-236	-14.357	-8.800	3.030	-11.830	5.557		
2020 Dic	0	0	0	0	0	0	4.033	950	1.505	2.455	-9	42	6.520	6.520	812	5.708	0		
2021 Ene	297	0	0	0	297	0	-2.004	-740	424	-316	104	-519	-2.735	-2.438	406	-2.844	297		
Feb	566	0	0	0	566	0	6	-1.102	-43	-1.145	-15	1	-1.152	-586	32	-618	566		
Mar	674	0	0	0	674	0	539	395	-1.228	-834	-12	4	-302	371	-64	435	674		
Abr	592	0	0	0	592	0	-1.601	5.912	-638	5.274	-11	3	3.665	4.258	81	4.177	592		
May	580	0	0	0	580	0	-7.863	2.588	4.596	7.184	-14	-38	-732	-152	1.589	-1.741	580		
Jun	588	0	0	0	588	0	112	1.753	-1.988	-234	-9	28	-103	486	323	163	588		
Jul	637	0	0	0	637	0	-8.403	-1.236	-1.454	-2.689	1	1	-11.089	-10.452	257	-10.709	637		
Ago	686	0	0	0	686	0	5.091	1.798	-1.019	779	-16	14	5.868	6.555	163	6.391	686		
Sep	675	0	0	0	675	0	-4.179	-699	-598	-1.297	-15	23	-5.468	-4.793	126	-4.919	675		
Oct	261	0	0	0	261	0	-2.729	1.891	-285	1.607	-22	78	-1.066	-805	-180	-625	261		
Nov	0	0	0	0	0	0	922	53	38	91	-28	59	1.044	1.044	139	905	0		
Dic	0	0	0	0	0	0	-1.679	-713	15	-698	-20	109	-2.287	-2.287	158	-2.445	0		
2022 Ene	0	0	0	0	0	0	8.712	-3.899	121	-3.778	182	-136	4.980	4.980	-505	5.485	0		
Feb	0	0	0	0	0	0	-10.155	4.447	-1	4.446	-24	148	-5.585	-5.585	-376	-5.209	0		
Mar	0	0	0	0	0	0	17.612	-7.920	-53	-7.973	-19	188	9.809	9.809	-621	10.430	0		
Abr	0	0	0	0	0	0	-10.938	5.364	-41	5.323	-32	203	-5.444	-5.444	-246	-5.198	0		
May	0	0	0	0	0	0	-3.593	-2.238	6	-2.232	-36	240	-5.621	-5.621	-297	-5.324	0		
Jun	0	0	0	0	0	0	-4.013	3.796	-70	3.727	-31	264	-53	-53	-322	269	0		
Jul	-1.778	0	0	0	-1.778	0	832	-591	1.655	1.063	-27	-1.286	582	-1.196	-304	-893	-1.778		
Ago	-2.359	0	0	0	-2.359	0	8.026	-3.783	1.775	-2.009	-32	-1.923	4.063	1.704	-172	1.876	-2.359		
Sep	-1.473	0	0	0	-1.473	0	-2.228	801	1.535	2.336	-32	-746	-671	-2.144	-139	-2.005	-1.473		
Oct	0	0	0	0	0	0	-4.261	4.070	-197	3.873	-78	248	-218	-218	-261	43	0		



**CUADRO 9.3.9**  
**Activos de reserva por monedas, anual**  
(Millones de dólares)

		2014	2015	2016	2017	2018	2019	2020	2021
Especificación	Moneda								
Oro monetario	Oro	9	8	9	10	10	12	15	14
Derechos especiales de giro DEG	Deg	1.079	1.058	728	770	751	746	692	3.502
Posición de reserva en el FMI	Deg	490	363	215	251	367	419	693	685
Otros activos de reserva		38.869	37.213	39.542	37.951	38.733	39.480	37.800	47.128
Moneda y Depósitos		5.799	5.576	7.445	3.714	4.639	5.436	1.857	4.352
	Dólar australiano	0	0	1	1	0	1	3	0
	Dólar canadiense	0	0	27	0	0	0	0	0
	Dólar USA	5.064	4.740	6.730	2.901	3.876	5.226	1.823	4.320
	Euro	1	0	4	0	1	3	0	0
	Franco suizo	2	1	0	0	0	0	1	0
	Libra esterlina	5	0	5	3	0	0	3	0
	Yen	3	0	0	0	1	1	3	1
	Otras	724	835	678	807	760	204	24	30
Valores		32.950	31.597	32.082	34.235	34.094	34.045	35.943	42.776
	Dólar australiano	2.014	1.574	1.498	1.680	1.435	3.055	3.240	1.298
	Dólar canadiense	3.093	1.872	1.536	1.662	1.630	3.094	3.262	0
	Dólar USA	16.422	19.830	20.914	22.260	22.141	17.551	18.637	32.920
	Euro	7.887	5.559	5.484	5.833	6.000	3.803	3.909	2.148
	Franco suizo	134	233	218	242	272	1	0	0
	Libra esterlina	768	478	455	419	503	2.725	2.887	1.709
	Yen	707	209	155	100	158	6	47	0
	Otras	1.925	1.841	1.822	2.040	1.955	3.810	3.961	4.702
Otros Activos (1)	Dólar	119	39	15	2	0	0	0	0
Activos de reserva		40.447	38.643	40.494	38.983	39.861	40.657	39.200	51.330
	Dólar australiano	2.015	1.574	1.499	1.681	1.435	3.056	3.243	1.298
	Dólar canadiense	3.093	1.872	1.563	1.662	1.631	3.094	3.262	0
	Dólar USA	21.605	24.609	27.659	25.164	26.017	22.777	20.460	37.239
	Euro	7.888	5.560	5.489	5.833	6.001	3.806	3.910	2.148
	Franco suizo	136	234	218	242	272	1	1	0
	Libra esterlina	772	479	460	422	504	2.725	2.889	1.709
	Yen	710	209	155	100	159	6	50	1
	Oro	9	8	9	10	10	12	15	14
	Deg	1.659	1.570	1.507	1.533	1.471	1.443	1.413	4.180
	Otras	2.559	2.528	1.935	2.335	2.361	3.736	3.957	4.740



**CUADRO 9.3.9**  
**Activos de reserva por monedas, trimestral (continuación)**  
(Millones de dólares)

Especificación	Moneda	2020		2021			2022		
		III	IV	I	II	III	IV	I	II
Oro monetario	Oro	15	15	13	14	14	14	15	14
Derechos especiales de giro DEG	Deg	660	692	664	584	3.136	3.502	3.133	3.280
Posición de reserva en el FMI	Deg	575	693	652	690	677	685	681	649
Otros activos de reserva		36.572	37.800	38.891	43.667	49.482	47.128	44.490	41.877
Moneda y Depósitos		1.535	1.857	1.211	3.294	7.125	4.352	3.100	2.148
	Dólar australiano	0	3	1	2	0	0	1	0
	Dólar canadiense	0	0	3	2	2	0	0	0
	Dólar USA	1.504	1.823	1.161	3.265	6.769	4.320	3.085	2.137
	Euro	9	0	19	2	15	0	1	0
	Franco suizo	1	1	0	0	0	0	0	0
	Libra esterlina	5	3	5	1	0	0	1	0
	Yen	0	3	1	1	1	1	0	0
	Otras	17	24	20	21	337	30	13	10
Valores		35.037	35.943	37.680	40.373	42.358	42.776	41.390	39.729
	Dólar australiano	3.145	3.240	1.120	1.200	1.260	1.298	1.248	1.190
	Dólar canadiense	3.098	3.262	6	3	3	0	0	0
	Dólar USA	18.265	18.637	29.072	31.148	32.998	32.920	31.801	30.256
	Euro	3.814	3.909	1.887	2.011	2.120	2.148	2.088	2.005
	Franco suizo	0	0	0	0	0	0	0	0
	Libra esterlina	2.751	2.887	1.503	1.594	1.675	1.709	1.654	1.587
	Yen	0	47	1	1	0	0	0	0
	Otras	3.964	3.961	4.091	4.416	4.302	4.702	4.599	4.691
Otros Activos (1)	Dólar	0	0	0	0	0	0	0	0
Activos de reserva		37.822	39.200	40.220	44.954	53.309	51.330	48.320	45.821
	Dólar australiano	3.145	3.243	1.122	1.202	1.260	1.298	1.248	1.190
	Dólar canadiense	3.099	3.262	9	5	5	0	0	0
	Dólar USA	19.768	20.460	30.233	34.413	39.767	37.239	34.886	32.394
	Euro	3.823	3.910	1.907	2.013	2.135	2.148	2.088	2.005
	Franco suizo	1	1	0	0	0	0	0	0
	Libra esterlina	2.755	2.889	1.508	1.595	1.675	1.709	1.655	1.587
	Yen	0	50	2	1	1	1	0	0
	Oro	15	15	13	14	14	14	15	14
	Deg	1.348	1.413	1.342	1.266	3.806	4.180	3.786	3.902
	Otras	3.867	3.957	4.084	4.444	4.647	4.740	4.640	4.728



### CUADRO 9.3.13 Liquidez en moneda extranjera del Banco Central y Gobierno Central (1)

(Millones de dólares)

	Activos de reserva oficiales y otros activos en moneda extranjera			Compromisos netos predeterminados a corto plazo							Compromisos contingentes netos a corto plazo
	Reservas	Otros activos	Total	Títulos de deuda emitidos, pagaderos en moneda extranjera (2)	Cuentas corrientes en el Banco Central	Overnight en el Banco Central	Pactos y derivados (3)	Deuda externa	Otros	Total	
2018	39.860,6	25.672,3	65.524,2	0,0	-265,2	-2.315,0	0,0	-479,5	-32,3	-3.091,9	0,0
2019	40.656,9	23.267,1	63.924,0	0,0	-1.512,5	-2.735,0	191,1	-1.663,9	-19,1	-5.739,3	0,0
2020	39.200,0	19.998,8	59.198,8	0,0	-1.381,2	-384,0	0,0	-1.048,3	-10,7	-2.824,2	0,0
2021	51.329,8	11.503,3	62.833,1	0,0	-2.969,3	-1.313,0	0,0	-1.294,8	-22,1	-5.599,2	0,0
2020 Oct	38.259,9	22.873,4	61.133,3	0,0	-1.370,8	-525,0	0,0	-1.041,8	-6,6	-2.944,2	0,0
Nov	37.708,9	21.578,9	59.287,8	0,0	-733,5	-55,0	0,0	-1.045,6	-7,6	-1.841,7	0,0
Dic	39.200,0	19.998,8	59.198,8	0,0	-1.381,2	-384,0	0,0	-1.048,3	-10,7	-2.824,2	0,0
2021 Ene	38.998,9	23.924,9	62.923,8	0,0	-1.235,2	0,0	0,0	-1.095,2	-10,8	-2.341,2	0,0
Feb	39.561,8	22.033,6	61.595,4	0,0	-1.020,6	-70,0	0,0	-1.097,9	-7,0	-2.195,6	0,0
Mar	40.220,1	20.215,1	60.435,2	0,0	-1.059,3	0,0	0,0	-1.079,2	-9,6	-2.148,1	0,0
Abr	42.593,7	19.467,3	62.061,0	0,0	-1.044,5	-1.300,0	0,0	-1.135,9	-12,6	-3.493,0	0,0
May	47.847,3	20.242,3	68.089,7	0,0	-2.947,5	-3.715,0	0,0	-1.196,8	-15,2	-7.874,5	0,0
Jun	44.954,4	17.195,5	62.149,9	0,0	-2.048,0	-1.160,0	0,0	-1.185,4	-13,8	-4.407,2	0,0
Jul	48.767,0	18.550,2	67.317,3	0,0	-2.231,3	-3.685,0	0,0	-1.301,5	-21,9	-7.239,7	0,0
Ago	52.022,8	15.040,3	67.063,1	0,0	-2.110,4	-3.875,0	0,0	-1.300,2	-25,9	-7.311,6	0,0
Sep	53.309,0	14.062,5	67.371,6	0,0	-2.213,0	-4.440,0	0,0	-879,3	-19,6	-7.551,8	0,0
Oct	55.031,3	12.548,2	67.579,5	0,0	-2.248,0	-5.750,0	0,0	-1.307,0	-19,5	-9.324,5	0,0
Nov	53.313,7	11.665,3	64.977,9	0,0	-2.755,8	-3.647,0	0,0	-1.301,2	-22,7	-7.726,7	0,0
Dic	51.329,8	11.503,3	62.833,1	0,0	-2.969,3	-1.313,0	0,0	-1.294,8	-22,1	-5.599,2	0,0
2022 Ene	50.783,2	14.218,1	65.001,3	0,0	-2.942,4	-1.300,0	0,0	-1.432,1	-23,1	-5.697,6	0,0
Feb	50.231,7	14.119,2	64.350,9	0,0	-3.233,0	-310,0	0,0	-1.433,4	-28,1	-5.004,6	0,0
Mar	48.319,7	16.958,1	65.277,8	0,0	-2.686,9	-320,0	0,0	-1.513,3	-21,6	-4.541,7	0,0
Abr	48.610,1	17.250,5	65.860,5	0,0	-2.854,6	-1.250,0	0,0	-1.494,4	-18,6	-5.617,7	0,0
May	46.434,4	20.396,0	66.830,4	0,0	-1.250,1	-480,0	0,0	-1.498,1	-14,3	-3.242,5	0,0
Jun	45.820,5	20.609,9	66.430,4	0,0	-1.146,6	-610,5	0,0	-1.517,1	-17,6	-3.291,8	0,0
Jul	44.688,5	17.992,5	62.681,0	0,0	-1.118,7	-829,0	199,9	-1.511,5	-19,5	-3.278,8	0,0
Ago	41.453,5	16.956,1	58.409,6	0,0	-1.307,4	-945,5	0,0	-1.522,8	-21,0	-3.796,8	0,0
Sep	37.784,5	16.567,8	54.352,3	0,0	-798,5	-493,0	0,0	-1.520,2	-27,4	-2.839,2	0,0

### CUADRO 9.3.13 Liquidez en moneda extranjera del Banco Central y Gobierno Central (continuación) (1)

(Millones de dólares). Datos referidos a Septiembre de 2022

	Compromisos netos predeterminados a corto plazo							Compromisos contingentes netos a corto plazo
	Títulos de deuda emitidos, pagaderos en moneda extranjera (2)	Cuentas corrientes en el Banco Central	Overnight en el Banco Central	Pactos y derivados (3)	Deuda externa	Otros	Total	
Memorandum (4)								
Flujo hasta 1 mes	0,0	-798,5	-493,0	0,0	-473,9	-27,4	-1.792,9	0,0
Flujo desde más de un mes hasta 3 meses	0,0	0,0	0,0	0,0	-394,4	0,0	-394,4	0,0
Flujo desde más de 3 meses hasta un año	0,0	0,0	0,0	0,0	-651,9	0,0	-651,9	0,0



### CUADRO 9.3.14 Liquidez del sistema financiero (1)

(Promedios en millones de pesos)

		Encaje exigido	Encaje mantenido (2)	Posición de liquidez (3)	Billetes y monedas (4)	Cuentas corrientes en el BCCh	Facilidad permanente de depósito	Facilidad permanente de liquidez	Otras operaciones mercado abierto (5)		Monto transado interbancario
									Expansiva	Contractiva	
2018	Prom.	4.670.780	4.786.830	122.744	2.548.429	2.252.925	1.992.316	10.537	0	0	256.206
2019	Prom.	5.096.914	5.183.571	90.800	2.798.030	2.402.808	1.668.430	15.612	0	0	376.266
2020	Prom.	5.799.413	5.927.265	128.118	2.992.296	2.933.265	7.147.229	4.702	0	0	170.976
2021	Prom.	6.089.103	6.196.069	106.966	3.161.896	3.037.429	6.073.930	50.090	0	0	179.453
2020	Nov	5.792.922	5.943.288	150.366	2.785.212	3.158.076	7.752.176	63	0	0	109.286
	Dic	5.786.800	5.979.292	192.492	2.758.052	3.198.389	7.634.540	0	0	0	130.500
2021	Ene	5.912.958	6.037.231	124.273	2.833.510	3.203.721	7.740.866	0	0	0	255.476
	Feb	5.995.622	6.141.381	145.759	2.888.187	3.253.194	8.586.425	734	0	0	85.500
	Mar	5.953.047	6.038.150	85.103	3.025.777	3.012.373	9.541.225	0	0	0	214.318
	Abr	6.053.388	6.210.936	157.548	3.319.149	2.891.787	7.679.844	1.413	0	0	107.619
	May	6.035.794	6.163.450	127.656	2.953.507	3.198.653	7.783.499	7.890	0	0	134.286
	Jun	6.123.311	6.166.668	43.357	2.941.488	3.218.513	5.974.274	18.219	0	0	197.000
	Jul	6.157.437	6.405.602	248.164	3.065.635	3.331.902	3.508.535	56.439	0	0	196.000
	Ago	6.179.405	6.228.290	48.885	3.131.196	3.089.030	4.711.335	45.192	0	0	106.522
	Sep	6.170.996	6.230.628	59.632	3.305.589	2.925.040	4.604.207	127.740	0	0	127.667
	Oct	6.160.055	6.376.905	216.850	3.542.902	2.788.646	4.349.353	191.014	0	0	247.684
	Nov	6.143.603	6.116.250	-27.353	3.493.734	2.706.142	3.534.423	51.467	0	0	215.238
	Dic	6.178.920	6.230.115	51.195	3.428.896	2.837.865	5.035.574	96.143	0	0	254.762
2022	Ene	6.220.113	6.335.418	115.305	3.740.054	2.610.500	6.868.431	2.727	0	0	69.091
	Feb	6.381.512	6.531.730	150.218	3.850.172	2.601.950	4.084.224	1.920	0	0	42.250
	Mar	6.433.912	6.710.415	276.503	3.944.467	2.617.449	8.443.412	6.469	0	0	75.130
	Abr	6.531.833	6.732.857	201.024	4.030.612	2.691.834	5.885.299	96.903	0	0	131.316
	May	6.512.318	6.570.352	58.034	4.069.243	2.632.562	5.893.359	24.831	0	0	225.000
	Jun	6.623.783	6.801.617	177.835	4.141.908	2.854.283	5.219.173	3.450	0	0	119.250
	Jul	6.728.397	6.958.463	230.066	4.099.987	3.190.824	5.666.837	76.384	0	0	211.667
	Ago	6.706.930	6.992.649	285.719	3.972.792	3.185.877	6.414.985	4.274	0	0	58.500
	Sep	6.711.257	7.381.453	670.196	3.957.702	3.631.828	4.965.107	41.074	0	0	94.857
	Oct	6.725.089	7.733.361	1.008.272	3.669.443	4.203.051	6.481.225	41.981	0	0	79.286

## **Mercado Cambiario**



### CUADRO 9.4.1 Posición spot y de derivados del mercado cambiario formal (1)

(Millones de dólares)

	Posiciones de derivados con el mercado externo			Posiciones de derivados con el mercado local			
	De compra	De venta	Neta	De compra	De venta	Neta	Interbancaria
2018 Dic.	33.786	56.142	-22.357	60.834	29.965	30.869	76.864
2019 Dic.	55.105	76.618	-21.512	74.002	41.224	32.778	89.257
2020 Dic.	55.465	64.786	-9.322	65.295	42.105	23.190	71.988
2021 Dic.	67.861	69.066	-1.206	52.558	37.250	15.308	56.767
2020 Nov	57.045	68.714	-11.669	69.538	40.056	29.482	74.290
Dic	55.465	64.786	-9.322	65.295	42.105	23.190	71.988
2021 Ene	60.356	65.525	-5.169	66.444	42.799	23.646	71.585
Feb	58.671	64.155	-5.484	65.546	41.766	23.780	68.957
Mar	58.577	62.442	-3.865	66.312	44.341	21.971	70.636
Abr	59.263	63.325	-4.063	65.216	44.159	21.058	71.275
May	57.283	64.340	-7.057	67.225	48.096	19.129	62.522
Jun	56.655	63.415	-6.760	63.497	43.477	20.020	59.118
Jul	56.855	64.083	-7.228	60.932	40.596	20.336	56.903
Ago	60.500	66.686	-6.186	59.494	39.788	19.705	56.899
Sep	64.252	70.273	-6.021	58.561	39.315	19.246	59.779
Oct	66.177	70.454	-4.277	54.451	38.308	16.143	64.378
Nov	73.085	75.058	-1.973	54.694	38.775	15.919	64.281
Dic	67.861	69.066	-1.206	52.558	37.250	15.308	56.767
2022 Ene	76.564	73.821	2.743	52.647	39.052	13.596	60.415
Feb	77.531	72.016	5.515	51.410	38.428	12.981	56.236
Mar	82.062	74.382	7.680	52.633	40.603	12.029	59.209
Abr	78.701	75.641	3.059	53.732	39.697	14.035	57.317
May	80.825	76.906	3.919	51.333	38.528	12.805	58.119
Jun	80.161	79.179	982	51.996	36.764	15.232	56.195
Jul	76.922	81.617	-4.695	56.807	38.528	18.279	59.101
Ago	73.351	83.320	-9.969	61.841	38.596	23.246	63.235
Sep	69.989	79.903	-9.914	61.197	37.353	23.843	60.796
Oct	68.443	76.370	-7.928	57.578	34.467	23.111	62.244

### CUADRO 9.4.1 Posición spot y de derivados del mercado cambiario formal (continuación)(1)

(Millones de dólares)

	Posición neta de derivados con el mercado local, según contraparte (2)						Posición neta de derivados total (3)	Posición spot (4)	Posición total (5)
	Fondo de pensiones	Empresas sector real	Compañías de seguros	Corredoras de bolsa y agencias de valores	Fondos mutuos	Otros sectores			
2018 Dic.	18.787	484	8.378	834	953	1.432	8.512	-10.358	-1.846
2019 Dic.	17.366	891	8.339	133	1.212	4.838	11.265	-12.458	-1.192
2020 Dic.	21.233	-5.329	7.952	-329	1.098	-1.435	13.869	-12.015	1.854
2021 Dic.	13.210	-6.232	7.470	-97	1.289	-332	14.103	-13.793	310
2020 Nov	24.700	-3.476	8.013	-60	928	-624	17.813	-16.479	1.334
Dic	21.233	-5.329	7.952	-329	1.098	-1.435	13.869	-12.015	1.854
2021 Ene	20.828	-5.519	8.037	-37	986	-649	18.476	-15.987	2.490
Feb	21.424	-6.125	7.977	76	1.185	-757	18.296	-16.820	1.475
Mar	19.904	-6.061	8.232	163	973	-1.239	18.106	-15.950	2.156
Abr	19.222	-6.634	8.217	44	1.080	-870	16.995	-14.447	2.547
May	16.548	-5.888	8.186	63	1.015	-796	12.071	-10.048	2.023
Jun	16.887	-5.404	8.162	44	796	-466	13.260	-10.370	2.890
Jul	15.767	-4.564	8.298	164	800	-129	13.108	-9.905	3.203
Ago	14.674	-4.103	8.305	40	937	-148	13.520	-10.230	3.289
Sep	13.892	-3.760	8.261	43	1.017	-207	13.225	-10.187	3.038
Oct	12.809	-5.724	7.700	-15	1.561	-188	11.866	-10.483	1.383
Nov	12.806	-5.828	7.707	20	1.489	-276	13.946	-12.387	1.559
Dic	13.210	-6.232	7.470	-97	1.289	-332	14.103	-13.793	310
2022 Ene	13.057	-6.891	7.310	-110	1.052	-822	16.339	-15.690	649
Feb	13.843	-7.744	7.282	-74	801	-1.127	18.497	-18.125	372
Mar	12.378	-8.079	7.250	-22	803	-300	19.710	-17.030	2.680
Abr	13.116	-7.788	7.622	276	977	-167	17.094	-15.471	1.623
May	13.834	-8.790	7.705	195	849	-987	16.724	-17.046	-321
Jun	13.906	-7.685	8.214	276	951	-564	16.214	-16.378	-164
Jul	13.985	-7.995	8.118	295	906	2.616	13.585	-13.691	-106
Ago	13.283	-7.592	8.026	237	945	8.177	13.277	-13.038	239
Sep	13.083	-6.577	8.047	346	696	8.247	13.929	-13.549	380
Oct							15.183	-14.550	633



### CUADRO 9.4.2 Transacciones spot y suscripciones de derivados del mercado cambiario formal (1)

(Millones de dólares)

	Transacciones spot con el mercado local, según contraparte (2)								Transacciones spot con el mercado externo	Total(3)
	Fondos de pensiones	Empresas sector real	Compañías de seguros	Corredoras de bolsa y agencias de valores	Fondos mutuos	Otros sectores	Interbancario	Total		
2018	58.181	182.701	11.804	66.343	9.578	43.182	618.298	990.088	61.311	1.051.399
2019	71.631	162.141	9.361	83.876	10.316	47.148	546.496	930.969	76.271	1.007.240
2020	152.104	144.177	6.829	78.234	11.464	62.042	477.841	932.690	71.039	1.003.730
2021	119.668	168.657	8.465	74.738	14.888	93.783	406.441	886.641	71.793	958.434
2020 Oct	14.174	11.464	376	6.293	871	5.276	36.574	75.027	3.810	78.837
Nov	22.749	11.601	445	6.994	1.210	5.609	36.824	85.433	5.883	91.316
Dic	11.874	15.389	477	6.601	925	7.553	40.078	82.896	6.271	89.167
2021 Ene	14.854	13.311	458	5.712	1.194	4.962	39.034	79.526	4.913	84.439
Feb	7.847	13.393	573	6.093	979	5.434	36.514	70.834	5.991	76.825
Mar	9.414	14.394	716	8.163	1.200	6.025	41.936	81.849	6.701	88.549
Abr	18.380	15.129	771	8.407	1.296	9.614	42.266	95.863	8.403	104.266
May	23.384	13.574	707	6.880	946	8.070	33.540	87.100	6.139	93.239
Jun	12.547	13.405	557	6.855	1.196	8.781	33.761	77.100	7.151	84.251
Jul	5.819	13.524	571	4.527	1.600	11.007	29.842	66.888	5.673	72.562
Ago	5.856	13.326	444	4.730	1.268	9.253	29.817	64.694	4.655	69.349
Sep	5.740	13.474	621	4.897	1.209	8.125	29.803	63.870	4.612	68.482
Oct	7.296	14.748	1.941	5.556	1.385	7.511	27.641	66.078	5.957	72.035
Nov	4.848	14.975	483	6.955	1.351	7.194	33.616	69.422	5.634	75.055
Dic	3.683	15.405	624	5.964	1.263	7.807	28.672	63.417	5.965	69.382
2022 Ene	3.666	15.971	440	6.799	1.569	5.956	33.891	68.291	7.230	75.521
Feb	2.982	14.086	347	5.703	1.317	3.717	30.515	58.666	6.134	64.800
Mar	5.049	16.863	533	6.780	1.744	4.826	39.559	75.355	10.162	85.518
Abr	7.300	15.441	539	6.422	943	4.492	37.645	72.782	8.639	81.421
May	15.201	17.756	1.155	6.783	1.029	3.784	39.118	84.827	8.431	93.257
Jun	10.102	17.269	1.461	7.397	1.153	4.974	40.736	83.092	10.508	93.600
Jul	13.641	16.031	2.017	6.817	1.147	9.815	39.324	88.793	13.668	102.461
Ago	5.984	16.314	1.163	7.870	1.017	8.474	42.993	83.815	11.211	95.026
Sep	8.338	14.745	937	6.504	1.338	5.506	36.544	73.911	10.432	84.344

### CUADRO 9.4.2 Transacciones spot y suscripciones de derivados del mercado cambiario formal (continuación)(1)

(Millones de dólares)

	Suscripciones de derivados con el mercado local, según contraparte (2)								Suscripciones de derivados con el mercado externo	Total(4)
	Fondos de pensiones	Empresas sector real	Compañías de seguros	Corredoras de bolsa y agencias de valores	Fondos mutuos	Otros sectores	Interbancario	Total		
2018	151.707	103.452	21.806	12.235	13.135	34.699	359.941	696.974	445.855	1.142.829
2019	167.722	95.456	18.871	12.997	13.490	38.822	331.861	679.218	563.162	1.242.380
2020	255.934	81.475	16.987	13.720	17.407	78.050	294.978	758.551	527.398	1.285.949
2021	206.775	87.811	18.827	12.824	23.461	41.256	266.013	656.966	554.369	1.211.335
2020 Oct	27.946	6.561	993	1.106	1.529	3.980	21.151	63.265	35.288	98.553
Nov	25.209	7.328	973	1.127	1.708	3.579	21.825	61.749	42.095	103.844
Dic	22.078	9.063	1.150	845	1.919	4.031	25.552	64.639	49.079	113.718
2021 Ene	18.724	7.630	1.601	908	2.461	3.747	25.417	60.489	48.829	109.318
Feb	12.403	7.549	1.232	665	1.708	3.128	19.512	46.198	43.089	89.286
Mar	20.672	7.594	1.813	764	2.141	4.061	24.217	61.261	45.944	107.205
Abr	28.448	7.637	1.595	1.072	2.024	3.958	25.142	69.876	47.543	117.419
May	26.118	6.681	1.710	1.146	1.525	3.636	20.768	61.583	40.830	102.414
Jun	15.321	6.991	1.480	1.217	2.152	4.135	21.475	52.771	42.223	94.993
Jul	12.571	6.240	1.583	1.037	2.039	3.053	18.554	45.077	42.986	88.063
Ago	15.822	7.006	1.648	1.167	1.512	3.009	19.952	50.116	43.833	93.950
Sep	13.227	7.119	1.628	1.367	1.925	2.551	23.180	50.997	49.674	100.671
Oct	16.581	7.870	1.657	1.081	2.238	3.169	20.952	53.549	49.875	103.423
Nov	13.723	8.017	1.456	1.238	1.871	3.396	27.429	57.130	56.090	113.220
Dic	13.166	7.476	1.425	1.163	1.865	3.412	19.414	47.920	43.453	91.373
2022 Ene	13.815	7.769	1.787	1.207	2.949	2.858	23.072	53.458	50.377	103.835
Feb	12.937	7.994	1.191	1.124	1.980	3.020	21.549	49.795	53.241	103.037
Mar	15.847	9.455	1.582	1.237	2.394	3.624	27.249	61.387	66.572	127.959
Abr	12.306	8.339	1.302	1.526	1.853	3.847	20.540	49.712	55.618	105.330
May	9.853	10.037	1.461	1.448	2.708	3.812	22.476	51.794	56.134	107.927
Jun	10.156	10.098	1.392	1.978	1.586	4.051	20.806	50.066	57.521	107.587
Jul	16.263	9.938	1.839	1.586	2.573	8.009	24.364	64.573	58.482	123.055
Ago	11.824	9.081	2.019	1.484	2.001	13.586	25.501	65.495	52.499	117.994
Sep	10.933	8.951	1.519	1.394	1.278	13.251	24.727	62.053	48.749	110.802





**CUADRO 9.4.3**  
**Transacciones del mercado cambiario formal, promedios diarios (1)**

(Millones de dólares)

	Derivados			Spot			Total (2)
	Terceros	Interbancario	Total	Terceros	Interbancario	Total	
2018	3.202	1.464	4.666	1.773	2.518	4.291	8.957
2019	3.687	1.340	5.027	1.865	2.208	4.073	9.100
2020	3.950	1.175	5.125	2.099	1.904	4.002	9.127
2021	3.774	1.061	4.834	2.208	1.619	3.828	8.662
2020 Oct	3.686	1.007	4.693	2.013	1.742	3.754	8.447
Nov	3.906	1.039	4.945	2.595	1.754	4.348	9.293
Dic	4.408	1.278	5.686	2.454	2.004	4.458	10.144
2021 Ene	4.195	1.271	5.466	2.270	1.952	4.222	9.688
Feb	3.489	976	4.464	2.016	1.826	3.841	8.306
Mar	3.608	1.053	4.661	2.027	1.823	3.850	8.511
Abr	4.394	1.197	5.591	2.952	2.013	4.965	10.556
May	4.082	1.038	5.121	2.985	1.677	4.662	9.783
Jun	3.676	1.074	4.750	2.525	1.688	4.213	8.962
Jul	3.310	884	4.193	2.034	1.421	3.455	7.649
Ago	3.364	907	4.270	1.797	1.355	3.152	7.423
Sep	3.522	1.054	4.576	1.758	1.355	3.113	7.689
Oct	4.124	1.048	5.171	2.220	1.382	3.602	8.773
Nov	4.085	1.306	5.391	1.973	1.601	3.574	8.965
Dic	3.427	924	4.351	1.939	1.365	3.304	7.655
2022 Ene	3.846	1.099	4.945	1.982	1.614	3.596	8.541
Feb	4.074	1.077	5.152	1.714	1.526	3.240	8.392
Mar	4.379	1.185	5.563	1.998	1.720	3.718	9.282
Abr	4.239	1.027	5.267	2.189	1.882	4.071	9.338
May	3.884	1.022	4.906	2.461	1.778	4.239	9.145
Jun	4.339	1.040	5.379	2.643	2.037	4.680	10.059
Jul	4.700	1.160	5.860	3.007	1.873	4.879	10.739
Ago	4.204	1.159	5.363	2.365	1.954	4.319	9.683
Sep	4.304	1.236	5.540	2.390	1.827	4.217	9.757

# X. FINANZAS PÚBLICAS



**CUADRO 10.1**  
**Estado de operaciones del Gobierno Central Presupuestario, mensual (1)(2)**  
(Millones de pesos)

	2021 Sep	Oct	Nov	Dic	2022 Ene	Feb	Mar	Abr	May	Jun	Jul	Ago
<b>Transac. que afect. el patrim. neto</b>												
Ingresos	5.345.874	5.695.032	5.295.942	6.680.922	5.796.920	4.620.706	5.046.280	10.863.049	5.695.231	4.427.540	6.014.864	5.330.100
Ingresos tributarios netos	4.216.499	4.296.282	4.258.948	4.685.459	4.875.862	3.937.958	4.112.955	9.700.233	4.846.593	3.143.469	4.360.383	4.280.220
Cobre	280.321	875.989	394.174	1.147.666	99.400	94.933	125.466	100.094	268.188	605.485	92.199	75.500
Imposiciones previsionales	239.920	245.701	233.073	264.039	275.054	255.826	186.874	184.974	186.425	193.896	202.622	201.614
Donaciones	5.437	3.356	2.800	12.471	3.241	23.752	12.801	15.077	23.017	10.979	11.613	10.793
Rentas de la propiedad (3)	102.034	40.373	58.464	68.326	148.869	56.022	92.050	414.046	135.303	83.355	1.025.316	236.579
Ingresos de operación	75.252	81.777	87.497	95.076	92.540	96.585	98.843	90.686	97.832	88.761	119.785	93.822
Otros ingresos	426.411	151.554	260.985	407.885	301.954	155.630	417.291	357.939	137.874	301.595	202.945	431.572
Gastos	7.109.209	5.249.876	6.426.273	7.844.363	3.791.184	3.881.779	5.063.236	3.959.713	4.384.263	4.690.066	4.925.797	5.277.198
Personal	1.119.042	859.185	908.583	1.278.020	922.950	886.230	1.197.770	940.121	900.596	1.215.795	902.730	937.133
Bs. y Ss. de cons. y produc.	396.101	362.715	500.621	704.590	268.138	347.283	482.657	344.347	383.548	394.950	412.765	438.325
Intereses	512.603	97.087	39.832	24.157	449.081	30.798	537.278	99.777	68.623	55.149	494.575	34.113
Subsidios y donaciones	4.349.669	2.958.135	4.252.317	4.942.798	1.424.095	1.838.100	1.954.053	1.836.843	2.182.499	2.110.476	2.165.714	2.894.739
Prestaciones previsionales (4)	720.658	962.683	713.732	861.297	713.772	769.363	865.698	730.974	840.957	906.292	932.679	956.653
Otros	11.134	10.071	11.189	33.502	13.148	10.006	25.780	7.651	8.041	7.405	17.333	16.234
Resultado operativo bruto	-1.763.335	445.156	-1.130.332	-1.163.441	2.005.736	738.928	-16.956	6.903.336	1.310.968	-262.526	1.089.066	52.902
<b>Transac. en activos n/financieros</b>												
Adquisic. neta de activos n/financ.	663.253	672.193	728.379	1.624.333	204.980	448.573	709.730	610.832	621.337	661.697	539.045	733.126
Venta de activos físicos	248	2.500	1.195	3.109	1.133	2.708	107	1.937	1.743	1.763	1.526	412
Inversión	346.882	384.323	404.252	946.481	3.882	175.405	309.026	284.683	237.631	232.277	241.519	255.168
Transferencias de capital	316.619	290.370	325.323	680.961	202.231	275.876	400.811	328.085	385.449	431.182	299.052	478.370
Total ingresos (5)	5.346.121	5.697.532	5.297.137	6.684.031	5.798.053	4.623.414	5.046.387	10.864.986	5.696.974	4.429.303	6.016.390	5.330.511
Total gastos (6)	7.772.710	5.924.570	7.155.848	9.471.805	3.997.297	4.333.060	5.773.073	4.572.481	5.007.343	5.353.526	5.466.369	6.010.736
Prést. neto/endeud. neto	-2.426.589	-227.038	-1.858.711	-2.787.774	1.800.756	290.354	-726.686	6.292.504	689.631	-924.223	550.021	-680.224
<b>Transac. en activos financieros</b>												
Adquisic. neta de activos financ.	-879.447	48.565	-1.070.574	-1.674.224	3.863.962	104.643	51.125	8.137.107	1.741.119	-590.938	-79.331	-208.081
Préstamos	33.721	-53.764	14.154	817	-663.491	-29.310	2.409	7.543	-18.065	-127.074	-80.390	-11.578
Otorgamiento de préstamos	109.837	70.205	72.626	172.307	35.374	49.778	50.364	80.758	77.689	79.446	76.581	80.517
Recuperación de préstamos	76.116	123.970	58.472	171.490	698.865	79.088	47.954	73.215	95.754	206.520	156.971	92.095
Títulos y valores	-576.313	19.470	-955.003	-608.701	4.212.065	352.677	203.462	3.641.840	5.927.119	-1.037.710	-1.102.533	-645.961
Inversión financiera	-225.656	139.715	-951.524	-606.785	6.822.950	369.977	305.522	3.699.188	5.940.632	-1.026.776	-1.097.090	-645.234
Venta de activos financieros	350.657	120.244	3.479	1.917	2.610.885	17.301	102.060	57.348	13.513	10.934	5.442	727
Operaciones de cambio	113	130.321	22.901	-27.701	-9.466	-13.310	-3.793	82.946	-1.745	-22.472	-25.203	853
Caja	-336.968	-47.461	-152.626	-1.038.639	324.855	-205.413	-150.954	4.404.779	-4.166.191	596.318	1.128.795	448.604
Fondos espec.- FCC y FEPCDP	0	0	0	0	0	0	0	0	0	0	0	0
Giros	0	0	0	0	0	0	0	0	0	0	0	0
Depósitos	0	0	0	0	0	0	0	0	0	0	0	0
Fondos espec. Ajust. por rezag. (7)	0	0	0	0	0	0	0	0	0	0	0	0
Anticipo de gastos	0	0	0	0	0	0	0	0	0	0	0	0
Pasivos netos incurridos	1.547.142	275.603	788.137	1.113.550	2.063.207	-185.711	777.811	1.844.603	1.051.488	333.285	-629.352	472.143
Endeudamiento externo neto	1.241.236	43.458	438.862	62.119	3.278.690	38.102	1.588.950	-3.380	-1.702	-9.607	677	-1.031
Endeudamiento	1.598.776	46.484	440.820	78.363	3.278.812	40.354	1.597.230	121	1.144	56	818	0
Bonos	1.598.776	40.698	406.310	63.684	3.278.812	0	1.597.101	0	0	0	0	0
Resto	0	5.787	34.510	14.679	0	40.354	129	121	1.144	56	818	0
Amortizaciones	357.540	3.026	1.958	16.244	122	2.252	8.280	3.501	2.846	9.663	141	1.031
Endeudamiento interno neto	337.977	264.650	379.487	1.081.075	-1.189.168	-200.432	-785.859	1.875.795	1.078.014	370.542	-599.918	502.172
Endeudamiento	951.168	859.338	1.005.770	1.067.247	0	0	0	2.198.708	1.108.967	981.246	0	514.956
Bonos	951.168	859.338	1.005.770	1.067.247	0	0	0	2.198.708	1.108.967	981.246	0	514.956
Resto	0	0	0	0	0	0	0	0	0	0	0	0
Amortizaciones	613.191	594.688	626.284	-13.828	1.189.168	200.432	785.859	322.912	30.952	610.704	599.918	12.783
Bonos de reconocimiento	-32.071	-32.505	-30.212	-29.644	-26.315	-23.380	-25.280	-27.812	-24.824	-27.650	-30.111	-28.998
Financiamiento	-2.426.589	-227.038	-1.858.711	-2.787.774	1.800.756	290.354	-726.686	6.292.504	689.631	-924.223	550.021	-680.224

Fuente: Dirección de Presupuestos, Ministerio de Hacienda.

**CUADRO 10.2**  
**Estado de operaciones del Gobierno Central Total, trimestral (7)**  
 (Millones de pesos)

	2020			2021			2022			
	II	III	IV	I	II	III	IV	I	II	III
<b>Transac. que afect. el patrim. neto</b>										
<b>Ingresos</b>	7.674.250	9.255.370	11.610.825	12.067.572	13.540.253	14.115.745	17.671.896	15.463.906	20.985.820	11.344.963
Ingresos tributarios netos	5.809.082	7.560.875	9.539.178	9.809.013	10.991.018	11.243.045	13.240.689	12.926.774	17.690.295	8.640.603
Cobre	169.949	222.643	445.287	253.443	877.998	855.625	2.417.830	319.798	973.768	167.699
Imposiciones previsionales	763.407	725.814	796.815	688.144	684.890	699.242	742.814	717.754	565.295	404.236
Donaciones (1)	45.906	18.983	15.492	13.177	49.278	18.295	18.627	39.795	49.073	22.406
Rentas de la propiedad (2)	336.430	172.078	141.141	97.180	110.078	166.543	167.162	296.941	632.703	1.261.895
Ingresos de operación	137.634	176.981	195.756	507.395	257.571	255.784	264.349	287.968	277.279	213.607
Otros ingresos	411.841	377.995	477.157	699.221	569.421	877.211	820.425	874.876	797.408	634.517
<b>Gastos</b>	10.562.600	14.138.963	12.396.183	12.289.258	15.919.397	20.209.594	19.525.792	12.741.413	13.038.750	10.205.834
Personal	2.599.369	2.659.770	2.738.967	2.907.966	2.847.244	2.858.534	3.045.788	3.006.950	3.056.512	1.839.863
Bs. y Ss. de cons. y produc.	971.199	1.025.046	1.520.263	985.079	1.118.483	1.113.924	1.567.926	1.098.078	1.122.844	851.091
Intereses	104.406	876.569	50.680	915.843	93.804	881.881	166.355	1.022.370	228.257	531.527
Subsidios y donaciones (1)	4.832.992	7.482.404	5.832.612	5.335.302	9.683.333	13.292.928	12.153.249	5.216.249	6.129.818	5.060.453
Prestaciones previsionales (3)	2.031.106	2.069.279	2.214.327	2.119.785	2.144.230	2.021.446	2.537.712	2.348.833	2.478.222	1.889.332
Otros	23.527	25.895	39.334	25.284	32.302	40.881	54.762	48.933	23.097	33.567
<b>Resultado operativo bruto</b>	-2.888.350	-4.883.592	-785.358	-221.686	-2.379.143	-6.093.849	-1.853.896	2.722.494	7.947.070	1.139.129
<b>Transac. en activos n/financieros</b>										
<b>Adquisic. neta de activos n/financ.</b>	1.572.514	1.439.320	2.640.588	1.286.147	1.815.296	1.822.745	3.024.905	1.363.283	1.893.866	1.272.171
Venta de activos físicos	2.850	9.801	1.637	1.805	1.168	1.326	6.805	3.947	5.442	1.938
Inversión	789.164	732.014	1.480.631	636.541	947.415	976.024	1.735.056	488.313	754.592	496.687
Transferencias de capital	786.201	717.107	1.161.594	651.410	869.049	848.047	1.296.654	878.917	1.144.717	777.422
<b>Total ingresos (4)</b>	7.677.099	9.265.171	11.612.462	12.069.376	13.541.421	14.117.071	17.678.700	15.467.854	20.991.262	11.346.901
<b>Total gastos (5)</b>	12.137.984	15.588.084	15.038.408	13.577.209	17.735.860	22.033.665	22.557.501	14.108.643	14.938.058	11.479.943
<b>Prést. neto/endeud. neto</b>	-4.460.865	-6.322.913	-3.425.946	-1.507.833	-4.194.439	-7.916.594	-4.878.801	1.359.210	6.053.204	-133.042
<b>Transac. en activos financieros</b>										
<b>Adquisic. neta de activos financ.</b>	193.836	-5.010.645	-2.265.731	-711.640	-671.945	118.912	-2.696.232	4.019.731	9.287.288	-287.412
Préstamos	13.542	729.764	422.856	-498.438	586.638	205.751	-38.792	-690.392	-137.596	-91.968
Otorgamiento de préstamos	250.697	938.380	818.655	183.128	971.949	459.691	315.139	135.516	237.893	157.098
Recuperación de préstamos	237.155	208.616	395.799	681.566	385.310	253.940	353.931	825.908	375.489	249.066
Títulos y valores	-98.507	-5.429.833	-1.556.092	-746.299	-2.079.830	-509.018	-1.544.234	4.768.204	8.531.249	-1.748.494
Inversión financiera	1.950.108	-4.377.755	3.110.317	2.362.780	2.982.311	1.502.936	-1.418.594	7.498.450	8.613.044	-1.742.324
Venta de activos financieros	2.048.615	1.052.077	4.666.408	3.109.080	5.062.140	2.011.954	125.640	2.730.246	81.795	6.170
Operaciones de cambio	14.019	22.717	-5.542	-13.234	2.987	28.689	125.521	-26.569	58.729	-24.350
Caja	264.782	-333.294	-1.126.953	546.332	818.259	393.490	-1.238.727	-31.512	834.906	1.577.400
Fondos espec. (6)	0	0	0	0	0	0	0	0	0	0
Giros	0	0	0	0	0	0	0	0	0	0
Depósitos	0	0	0	0	0	0	0	0	0	0
Fondos espec. Ajust. por rezag.	0	0	0	0	0	0	0	0	0	0
Anticipo de gastos	0	0	0	0	0	0	0	0	0	0
Pasivos netos incurridos	4.654.701	1.312.267	1.160.216	796.193	3.522.494	8.035.505	2.182.569	2.660.521	3.234.084	-154.370
<b>Endeudamiento externo neto</b>	1.628.492	-871.882	274.869	3.098.925	2.435.236	5.566.866	544.439	4.905.741	-14.689	-354
Endeudamiento	1.657.620	4.587	303.177	3.110.640	2.454.077	5.928.008	565.667	4.916.396	1.322	818
Bonos	1.655.285	0	298.410	3.110.640	2.454.077	5.925.987	510.692	4.875.913	0	0
Resto	2.336	4.587	4.767	0	0	2.021	54.976	40.482	1.322	818
Amortizaciones	29.128	876.469	28.308	11.715	18.841	361.142	21.228	10.655	16.011	1.172
<b>Endeudamiento interno neto</b>	3.119.667	2.289.377	990.206	-2.223.329	1.164.525	2.555.672	1.725.212	-2.175.459	3.324.352	-97.746
Endeudamiento	6.340.973	4.146.021	2.455.953	846.266	2.515.376	4.650.816	2.932.355	0	4.288.920	514.956
Bonos	6.340.973	4.146.021	2.455.953	846.266	2.515.376	4.650.816	2.932.355	0	4.288.920	514.956
Resto	0	0	0	0	0	0	0	0	0	0
Amortizaciones	3.221.306	1.856.643	1.465.748	3.069.594	1.350.852	2.095.144	1.207.143	2.175.459	964.569	612.701
Bonos de reconocimiento	-93.458	-105.228	-104.859	-79.404	-77.267	-87.033	-87.083	-69.762	-75.578	-56.270
<b>Financiamiento</b>	-4.460.865	-6.322.913	-3.425.946	-1.507.833	-4.194.439	-7.916.594	-4.878.801	1.359.210	6.053.204	-133.042

Fuente: Dirección de Presupuestos, Ministerio de Hacienda.

# XI. ECONOMÍA INTERNACIONAL



### CUADRO 11.1 Crecimiento del producto interno bruto de las principales economías

(Porcentaje)

	Estados Unidos		Zona euro (1)		Japón		América Latina (2)	
	Variación respecto de igual período del año anterior	Variación trimestre a trimestre anualizada	Variación respecto de igual período del año anterior	Variación trimestre a trimestre anualizada	Variación respecto de igual período del año anterior	Variación trimestre a trimestre anualizada	Variación respecto de igual período del año anterior	Variación trimestre a trimestre anualizada
2018 Prom.	2,9	--	1,8	--	0,6	--	0,8	--
2019 Prom.	2,3	--	1,6	--	-0,4	--	-0,4	--
2020 Prom.	-2,8	--	-6,2	--	-4,7	--	-7,3	--
2021 Prom.	6,1	--	5,5	--	1,8	--	6,1	--
2020 IV	-1,5	3,9	-4,1	-1,1	-0,9	6,7	-3,6	10,3
2021 I	1,2	6,3	-0,8	-0,3	-1,7	-1,3	-0,9	8,2
II	12,5	7,0	14,2	8,2	7,3	1,5	16,6	7,6
III	5,0	2,7	3,9	9,3	1,2	-1,8	6,0	-1,7
IV	5,7	7,0	4,8	2,1	0,5	3,9	2,5	-3,4
2022 I	3,7	-1,6	5,5	2,4	0,6	0,2	2,4	7,8
II	1,8	-0,6	4,3	3,3	1,6	3,5	--	--
III	1,8	2,6	2,1	0,7	--	--	--	--

### CUADRO 11.1 Crecimiento del producto interno bruto de las principales economías (continuación)

(Porcentaje)

	Asia emergente (3)		Europa emergente (4)		PIB Socios comerciales (5)		PIB mundial (6)	
	Variación respecto de igual período del año anterior	Variación trimestre a trimestre anualizada	Variación respecto de igual período del año anterior	Variación trimestre a trimestre anualizada	Variación respecto de igual período del año anterior	Variación trimestre a trimestre anualizada	Variación respecto de igual período del año anterior	Variación trimestre a trimestre anualizada
2018 Prom.	6,2	--	3,5	--	3,8	--	3,6	--
2019 Prom.	5,0	--	2,8	--	3,1	--	2,8	--
2020 Prom.	-1,1	--	-2,8	--	-2,0	--	-3,2	--
2021 Prom.	7,9	--	5,1	--	6,3	--	6,1	--
2020 IV	2,8	11,2	-2,2	0,3	0,9	6,0	-1,1	2,7
2021 I	11,0	10,0	-0,8	3,6	7,3	9,2	4,1	9,0
II	11,0	-0,1	11,1	15,0	10,3	2,6	11,2	7,1
III	5,3	0,8	4,6	0,2	4,3	-0,2	4,7	0,3
IV	4,3	7,0	5,5	3,8	3,4	2,1	4,3	1,0
2022 I	4,1	9,1	4,5	-0,4	2,7	6,3	4,8	11,2
II	--	--	--	--	--	--	--	--
III	--	--	--	--	--	--	--	--



**CUADRO 11.2**  
Índices de precios al consumidor en Estados Unidos, Zona Euro y Japón

	Estados Unidos (Promedio 1982-84=100)(1)		Zona euro (Promedio 2005=100)		Japón (Promedio 2005=100)	
	Variación porcentual en 12 meses	Variación porcentual en 12 meses - menos alimentos y energía	Variación porcentual en 12 meses	Variación porcentual en 12 meses - menos alimentos y energía	Variación porcentual en 12 meses	Variación porcentual en 12 meses - menos alimentos y energía
2018 Prom.	2,5	2,1	1,8	1,0	1,0	0,1
2019 Prom.	1,8	2,2	1,2	1,0	0,5	0,4
2020 Prom.	1,2	1,7	0,2	0,7	-0,0	-0,1
2021 Prom.	4,7	3,6	2,6	1,5	-0,2	-0,8
2020 Nov	1,2	1,6	-0,3	0,2	-0,9	-0,4
2020 Dic	1,4	1,6	-0,3	0,2	-1,2	-0,5
2021 Ene	1,4	1,4	0,9	1,4	-0,7	0,1
2021 Feb	1,7	1,3	0,9	1,1	-0,5	0,1
2021 Mar	2,6	1,6	1,3	0,9	-0,4	0,0
2021 Abr	4,2	3,0	1,6	0,7	-1,1	-1,2
2021 May	5,0	3,8	2,0	1,0	-0,8	-1,1
2021 Jun	5,4	4,5	1,9	0,9	-0,5	-1,1
2021 Jul	5,4	4,3	2,2	0,7	-0,3	-0,8
2021 Ago	5,3	4,0	3,0	1,6	-0,4	-0,7
2021 Sep	5,4	4,0	3,4	1,9	0,2	-0,8
2021 Oct	6,2	4,6	4,1	2,0	0,1	-1,2
2021 Nov	6,8	4,9	4,9	2,6	0,6	-1,2
2021 Dic	7,0	5,5	5,0	2,6	0,8	-1,3
2022 Ene	7,5	6,0	5,1	2,3	0,5	-1,9
2022 Feb	7,9	6,4	5,9	2,7	0,9	-1,8
2022 Mar	8,5	6,5	7,4	3,0	1,2	-1,6
2022 Abr	8,3	6,2	7,4	3,5	2,5	0,1
2022 May	8,6	6,0	8,1	3,8	2,5	0,2
2022 Jun	9,1	5,9	8,6	3,7	2,4	0,2
2022 Jul	8,5	5,9	8,9	4,0	2,6	0,4
2022 Ago	8,3	6,3	9,1	4,3	3,0	0,7
2022 Sep	8,2	6,6	9,9	4,8	3,0	0,9
2022 Oct	--	--	10,7	5,0	--	--

Fuente: CEIC Data y oficinas estadísticas de cada país.

**CUADRO 11.3**  
Índices de precios al consumidor en América Latina, Europa emergente y Asia emergente

	América Latina(1)				Europa emergente(2)				Asia emergente(3)			
	Índice	Variación porcentual en 12 meses	Índice menos alimentos y energía	Variación porcentual en 12 meses	Índice	Variación porcentual en 12 meses	Índice menos alimentos y energía	Variación porcentual en 12 meses	Índice	Variación porcentual en 12 meses	Índice menos alimentos y energía	Variación porcentual en 12 meses
2018 Prom.	186,3	3,8	170,2	3,1	254,8	6,4	235,0	6,1	166,6	2,4	157,2	2,0
2019 Prom.	192,9	3,5	175,6	3,2	272,8	7,1	249,7	6,3	171,2	2,8	159,6	1,5
2020 Prom.	198,9	3,1	181,7	3,5	289,2	6,0	263,1	5,4	176,3	3,0	161,4	1,1
2021 Prom.	211,7	6,4	192,3	5,8	318,1	9,9	281,5	7,0	179,8	2,0	163,7	1,4
2020 Jul	198,3	2,7	181,6	3,3	289,9	5,9	264,6	5,5	176,1	3,0	161,5	0,9
2020 Ago	198,8	2,9	182,2	3,4	290,7	6,0	265,3	5,5	176,6	2,9	161,5	0,9
2020 Sep	199,7	3,2	182,8	3,6	291,6	6,0	266,9	5,5	177,2	2,6	161,5	0,9
2020 Oct	201,0	3,6	183,7	3,8	294,0	6,2	269,4	5,7	177,4	1,9	161,2	0,7
2020 Nov	201,9	3,5	184,2	3,8	296,9	7,0	269,7	5,8	177,0	1,3	161,7	1,1
2020 Dic	203,5	3,5	185,5	4,0	299,4	7,3	270,5	5,9	177,4	1,2	162,1	1,1
2021 Ene	204,1	3,7	186,1	4,1	302,4	7,7	271,4	6,2	178,2	0,9	162,9	1,0
2021 Feb	205,5	4,0	187,1	4,3	304,9	8,1	272,3	6,4	178,8	1,0	163,1	1,2
2021 Mar	207,2	4,7	188,2	4,6	306,8	8,3	274,0	6,6	178,4	1,6	163,1	1,1
2021 Abr	207,9	5,5	189,0	4,8	309,7	8,6	276,2	6,6	178,5	1,9	163,3	1,3
2021 May	209,1	6,2	190,2	5,3	311,8	8,6	278,5	6,7	179,1	2,7	163,6	1,5
2021 Jun	210,1	6,4	191,3	5,7	314,9	9,0	279,5	6,5	179,1	2,4	163,5	1,3
2021 Jul	211,7	6,8	192,6	6,0	317,6	9,5	282,2	6,7	179,7	2,1	163,6	1,3
2021 Ago	213,0	7,1	193,8	6,4	319,1	9,8	283,5	6,9	179,9	1,9	163,7	1,4
2021 Sep	214,9	7,6	195,0	6,7	321,9	10,4	286,2	7,2	180,0	1,6	163,9	1,5
2021 Oct	217,0	7,9	196,5	7,0	326,4	11,0	289,7	7,5	181,5	2,3	164,0	1,7
2021 Nov	219,0	8,5	197,8	7,4	331,8	11,7	291,2	8,0	182,3	3,0	164,3	1,7
2021 Dic	220,4	8,3	199,5	7,6	348,4	16,3	292,6	8,2	181,9	2,6	165,1	1,9
2022 Ene	221,3	8,4	200,7	7,9	366,7	21,3	294,5	8,5	182,4	2,4	166,5	2,2
2022 Feb	223,4	8,7	202,6	8,3	375,8	23,3	296,5	8,9	183,1	2,4	166,8	2,3
2022 Mar	226,5	9,3	204,6	8,7	396,8	29,3	309,4	12,9	183,8	3,0	167,5	2,7
2022 Abr	228,6	10,0	206,7	9,4	411,7	32,9	314,7	13,9	185,1	3,7	168,4	3,1
2022 May	229,7	9,8	208,6	9,7	418,0	34,1	317,2	13,9	185,6	3,6	169,1	3,3
2022 Jun	231,5	10,2	210,4	10,0	426,9	35,6	319,0	14,1	186,2	4,0	169,7	3,8

Fuente: CEIC Data y oficinas estadísticas de cada país.

**CUADRO 11.4**  
**Precios de productos básicos no alimentos**

		Cobre refinado BML (1) US\$/lb	Petróleo WTI (2) US\$/barril	Petróleo Brent (2) US\$/barril	Gasolina en EE.UU. US\$/m3	Diesel cent.US\$/galón (3)	Propano cent.US\$/galón DTN	Kerosene US\$/m3 (4)	Gas natural US\$/millón unidades(5)	Celulosa US\$/t (6)	Onza troy de oro US\$/oz (7)	Onza troy de plata US\$/oz (7)	Molibdeno US\$/lb
2018	Prom.	3,0	64,8	71,1	494,7	203,7	87,5	506,3	3,2	1.123,2	1.269,1	15,7	--
2019	Prom.	2,7	57,0	64,0	446,9	188,2	54,2	466,5	2,6	--	1.393,8	16,2	--
2020	Prom.	2,8	39,3	42,3	297,6	119,6	46,4	284,5	2,0	--	1.771,9	20,6	--
2021	Prom.	4,2	68,0	70,5	542,9	201,4	104,8	470,4	3,8	--	1.800,1	25,1	--
2020	Nov	3,2	41,1	43,2	297,6	121,4	54,6	291,5	2,6	--	1.866,4	24,1	--
	Dic	3,5	47,1	49,9	342,9	140,3	64,5	344,0	2,5	--	1.860,3	25,0	--
2021	Ene	3,6	52,1	54,6	396,6	152,5	87,6	367,3	2,7	--	1.867,3	25,9	--
	Feb	3,8	59,1	62,0	453,4	174,3	91,4	410,0	5,1	--	1.808,9	27,3	--
	Mar	4,1	62,4	65,2	515,1	182,4	92,3	426,0	2,6	--	1.721,9	25,6	--
	Abr	4,2	61,7	64,8	518,0	181,6	81,6	415,0	2,6	--	1.759,5	25,7	--
	May	4,6	65,2	68,0	538,3	197,2	82,8	446,9	2,9	--	1.853,0	27,5	--
	Jun	4,4	71,4	73,1	559,9	206,9	97,2	467,5	3,2	--	1.832,2	26,9	--
	Jul	4,3	72,5	74,4	580,9	207,2	109,3	472,7	3,8	--	1.806,0	25,7	--
	Ago	4,2	67,7	70,0	573,9	201,7	111,7	458,2	4,0	--	1.786,5	24,0	--
	Sep	4,2	71,6	74,6	576,3	215,2	129,2	509,1	5,1	--	1.777,7	23,2	--
	Oct	4,4	81,3	83,7	636,3	245,4	144,5	598,1	5,5	--	1.776,6	23,4	--
	Nov	4,4	79,2	80,8	600,8	232,7	125,7	553,0	5,0	--	1.818,8	24,2	--
	Dic	4,3	71,5	74,3	559,5	218,6	103,2	516,7	3,7	--	1.793,0	22,6	--
2022	Ene	4,4	83,1	85,5	633,6	254,1	116,8	606,6	4,3	--	1.816,6	23,2	--
	Feb	4,5	91,7	95,8	706,6	280,9	131,3	692,8	4,7	--	1.859,7	23,5	--
	Mar	4,6	108,5	115,6	844,4	359,6	144,3	875,3	4,9	--	1.952,1	25,3	--
	Abr	4,6	101,8	105,8	836,8	381,7	131,3	882,8	6,5	--	1.937,5	24,6	--
	May	4,2	109,6	112,4	988,5	388,4	123,9	952,5	8,1	--	1.848,5	21,9	--
	Jun	4,1	114,6	120,1	1.065,6	427,3	121,7	1.067,6	7,7	--	1.837,2	21,5	--
	Jul	3,4	99,9	108,9	848,2	361,6	114,7	896,6	7,3	--	1.737,0	19,1	--
	Ago	3,6	91,6	98,6	726,9	352,7	109,4	866,8	8,8	--	1.763,5	19,7	--
	Sep	3,5	83,9	90,2	672,8	333,7	98,9	816,7	7,8	--	1.681,5	18,9	--
	Oct	3,5	87,3	93,1	731,0	379,4	85,9	932,7	5,6	--	1.666,4	19,4	--

**CUADRO 11.5**  
**Precios de productos básicos alimentos**

		Harina de pescado US\$/ton. métrica	Trigo US\$/ton. métrica	Maíz US\$/ton. métrica	Arroz US\$/ton. métrica	Café US\$/libra	FAO: Aceites índice 2009=100	FAO: Cereales índice 2009=100	FAO: Carne índice 2009=100	FAO: Azúcar índice 2009=100	FAO: Lácteos índice 2009=100	FAO: Total índice 2009=100
2018	Prom.	1.664,0	179,0	132,4	254,4	139,6	93,0	103,5	116,8	68,9	117,3	104,6
2019	Prom.	1.473,8	182,3	145,1	249,9	137,1	88,2	99,2	123,2	70,0	112,5	103,7
2020	Prom.	1.573,7	203,1	136,5	295,5	166,3	105,3	106,1	117,6	70,8	111,4	107,1
2021	Prom.	1.657,1	256,6	224,4	294,3	204,6	174,7	135,0	132,7	97,5	130,3	137,2
2020	Nov	1.557,5	216,2	158,4	273,4	169,8	129,1	118,2	114,9	78,0	115,3	115,2
	Dic	1.536,0	217,3	167,8	272,4	179,7	138,9	119,8	116,8	77,6	119,5	118,5
2021	Ene	1.607,5	240,8	197,8	285,1	182,5	147,1	128,6	118,1	83,9	121,7	123,9
	Feb	1.685,0	239,3	210,8	284,9	187,1	156,2	129,8	120,4	89,3	123,7	127,2
	Mar	1.626,7	233,8	210,0	290,4	186,1	168,7	127,5	124,1	85,7	128,5	130,1
	Abr	1.617,5	251,0	236,4	289,4	192,2	171,8	129,8	128,5	89,1	130,3	133,2
	May	1.707,5	264,6	265,6	297,9	207,8	185,2	137,6	132,2	95,2	132,5	139,8
	Jun	1.665,0	249,2	261,2	286,3	215,4	167,0	134,1	136,3	96,0	131,2	136,7
	Jul	1.626,3	244,1	233,2	289,4	227,3	164,7	129,9	140,5	97,6	127,2	135,9
	Ago	1.645,0	256,9	222,2	294,4	236,4	175,6	134,2	139,7	107,4	127,1	139,6
	Sep	1.650,0	247,7	196,6	298,5	--	178,5	136,7	138,7	108,0	129,2	140,9
	Oct	1.648,0	269,4	205,7	299,9	--	195,7	141,1	137,9	106,1	132,9	145,3
	Nov	1.710,0	292,9	223,0	306,4	--	195,5	145,5	138,5	107,1	137,8	147,6
	Dic	1.700,0	288,1	230,1	308,5	--	189,0	144,6	136,7	103,7	141,1	145,9
2022	Ene	1.726,7	282,6	236,0	321,8	--	196,9	144,7	138,1	100,4	145,1	147,9
	Feb	1.730,0	294,0	251,8	333,4	--	213,6	149,5	140,2	98,5	154,8	154,1
	Mar	1.802,0	400,4	288,0	349,7	--	266,7	175,0	146,9	105,1	159,5	174,2
	Abr	1.820,0	372,9	302,2	356,6	--	251,5	174,6	150,1	108,3	160,5	172,9
	May	1.787,5	404,8	303,0	374,8	--	242,8	178,5	151,3	107,3	157,7	172,4
	Jun	1.782,0	355,6	301,0	363,9	--	224,3	171,1	155,0	104,5	164,3	168,8
	Jul	1.813,8	280,8	260,8	365,6	--	178,8	151,5	152,7	100,5	160,2	153,4
	Ago	1.786,0	278,6	257,7	376,9	--	173,0	149,8	150,2	98,4	156,8	150,4
	Sep	1.708,8	305,0	256,9	383,3	--	161,6	152,1	149,4	97,7	155,9	148,8
	Oct	1.721,3	306,1	260,8	365,3	--	--	--	--	--	--	--

Fuente : FAO.





### CUADRO 11.6 Índices de bolsas externas

(Valores nominales, promedios)

		Mercados desarrollados(1)		América Latina (2)		Asia emergente (3)		Europa emergente (4)	
		Índice 31 diciembre 1969=100	% Var. en 12 meses	Índice 31 diciembre 1987=100	% Var. en 12 meses	Índice 31 diciembre 1987=100	% Var. en 12 meses	Índice 31 diciembre 1987=100	% Var. en 12 meses
2018	Prom.	2.099,6	9,1	2.742,8	2,4	555,5	9,6	322,6	2,6
2019	Prom.	2.151,5	2,7	2.759,6	1,2	521,4	-5,5	329,5	3,1
2020	Prom.	2.290,4	6,5	2.084,6	-24,6	574,1	10,3	283,5	-13,7
2021	Prom.	2.991,4	31,5	2.366,5	17,2	718,7	27,4	340,2	22,3
2020	Nov	2.517,6	10,6	2.105,1	-22,3	661,6	23,5	269,1	-23,5
	Dic	2.647,5	14,0	2.408,1	-14,9	691,7	25,6	302,2	-15,2
2021	Ene	2.723,6	14,3	2.444,2	-15,5	756,1	32,3	316,5	-14,9
	Feb	2.783,5	17,5	2.368,7	-12,9	788,7	41,9	313,5	-10,0
	Mar	2.785,0	46,9	2.271,5	23,5	740,8	55,3	313,5	26,4
	Abr	2.917,1	49,4	2.376,0	47,0	742,2	54,5	311,7	26,0
	May	2.943,8	43,0	2.479,6	50,7	729,5	46,8	331,5	27,5
	Jun	3.001,8	35,9	2.650,0	35,4	747,7	39,4	351,2	23,3
	Jul	3.048,2	33,7	2.552,3	26,4	716,9	23,4	341,4	22,5
	Ago	3.106,3	29,9	2.465,4	23,9	687,2	13,5	350,8	23,7
	Sep	3.106,5	30,6	2.362,8	21,7	694,0	14,9	365,2	38,8
	Oct	3.093,5	28,7	2.207,6	16,3	682,6	9,1	384,7	55,5
	Nov	3.202,8	27,2	2.122,9	0,8	683,2	3,3	364,3	35,4
	Dic	3.172,4	19,8	2.098,5	-12,9	661,8	-4,3	336,3	11,3
2022	Ene	3.117,7	14,5	2.182,5	-10,7	662,6	-12,4	323,5	2,2
	Feb	3.026,0	8,7	2.351,9	-0,7	647,2	-17,9	300,0	-4,3
	Mar	2.958,3	6,2	2.493,4	9,8	596,9	-19,4	113,5	-63,8
	Abr	2.952,1	1,2	2.554,7	7,5	585,2	-21,2	93,7	-69,9
	May	2.727,6	-7,3	2.321,3	-6,4	551,4	-24,4	83,6	-74,8
	Jun	2.626,4	-12,5	2.199,4	-17,0	558,2	-25,4	80,3	-77,1
	Jul	2.608,1	-14,4	2.005,1	-21,4	536,0	-25,2	73,1	-78,6
	Ago	2.757,4	-11,2	2.198,2	-10,8	536,4	-21,9	76,8	-78,1
	Sep	2.548,1	-18,0	2.138,0	-9,5	502,2	-27,6	71,6	-80,4
	Oct	2.461,2	-20,4	2.201,6	-0,3	454,5	-33,4	71,2	-81,5



### CUADRO 11.7 Tasas de interés externas (1)

(Promedios mensuales, porcentaje)

		Política monetaria			Bonos de gobierno a 10 años			Libor (3)					
		EE.UU.	Zona Euro	Japón (2)	EE.UU.	Zona Euro	Japón	90 días			180 días		
								Dólar	Euro	Yen	Dólar	Euro	Yen
2018	Prom.	1,91	-0,40	-0,10	2,91	0,46	0,07	2,31	-0,36	-0,05	2,49	-0,32	0,01
2019	Prom.	2,28	-0,43	-0,10	2,14	-0,21	-0,09	2,33	-0,39	-0,08	2,32	-0,36	-0,02
2020	Prom.	0,54	-0,50	-0,10	0,89	-0,47	0,01	0,65	-0,43	-0,07	0,69	-0,38	-0,03
2021	Prom.	0,25	-0,50	-0,10	1,44	-0,31	0,07	0,16	-0,56	-0,08	0,20	-0,54	-0,06
2020	Nov	0,25	-0,50	-0,10	0,87	-0,57	0,03	0,22	-0,54	-0,10	0,25	-0,52	-0,06
	Dic	0,25	-0,50	-0,10	0,93	-0,57	0,02	0,23	-0,56	-0,10	0,26	-0,53	-0,06
2021	Ene	0,25	-0,50	-0,10	1,06	-0,53	0,04	0,22	-0,55	-0,08	0,24	-0,54	-0,06
	Feb	0,25	-0,50	-0,10	1,25	-0,39	0,09	0,19	-0,55	-0,09	0,21	-0,53	-0,05
	Mar	0,25	-0,50	-0,10	1,61	-0,32	0,11	0,19	-0,55	-0,08	0,20	-0,52	-0,05
	Abr	0,25	-0,50	-0,10	1,62	-0,28	0,10	0,18	-0,54	-0,07	0,21	-0,53	-0,05
	May	0,25	-0,50	-0,10	1,61	-0,17	0,09	0,15	-0,54	-0,09	0,19	-0,52	-0,05
	Jun	0,25	-0,50	-0,10	1,51	-0,21	0,06	0,13	-0,55	-0,09	0,16	-0,53	-0,06
	Jul	0,25	-0,50	-0,10	1,31	-0,35	0,02	0,13	-0,55	-0,08	0,16	-0,53	-0,07
	Ago	0,25	-0,50	-0,10	1,28	-0,46	0,02	0,12	-0,56	-0,10	0,15	-0,54	-0,07
	Sep	0,25	-0,50	-0,10	1,37	-0,30	0,05	0,12	-0,56	-0,08	0,15	-0,54	-0,07
	Oct	0,25	-0,50	-0,10	1,58	-0,15	0,09	0,13	-0,57	-0,08	0,17	-0,54	-0,06
	Nov	0,25	-0,50	-0,10	1,56	-0,25	0,07	0,16	-0,57	-0,09	0,23	-0,55	-0,06
	Dic	0,25	-0,50	-0,10	1,46	-0,31	0,06	0,21	-0,60	-0,08	0,31	-0,56	-0,05
2022	Ene	0,25	-0,50	-0,10	1,76	-0,06	0,14	0,26	--	-0,02	0,43	--	0,03
	Feb	0,25	-0,50	-0,10	1,93	0,21	0,21	0,43	--	-0,02	0,71	--	0,04
	Mar	0,38	-0,50	-0,10	2,13	0,33	0,20	0,84	--	-0,01	1,21	--	0,04
	Abr	0,50	-0,50	-0,10	2,75	0,79	0,24	1,11	--	-0,01	1,65	--	0,04
	May	0,95	-0,50	-0,10	2,89	1,00	0,24	1,48	--	-0,02	2,02	--	0,03
	Jun	1,41	-0,50	-0,10	3,13	1,50	0,24	2,00	--	-0,03	2,63	--	0,03
	Jul	1,86	-0,33	-0,10	2,89	1,14	0,23	2,61	--	-0,02	3,19	--	0,04
	Ago	2,50	0,00	-0,10	2,90	1,11	0,20	2,95	--	-0,01	3,51	--	0,04
	Sep	2,77	0,58	-0,10	3,51	1,83	0,25	3,45	--	-0,02	3,99	--	0,05
	Oct	3,25	0,86	-0,10	3,97	2,20	0,25	4,14	--	-0,03	4,64	--	0,04

### CUADRO 11.8 Spreads soberanos: EMBI global spread (1)

(Promedios mensuales, puntos base)

		Global	Chile	América Latina (2)	Asia (3)	Europa (4)
2018	Prom.	360	133	471	183	281
2019	Prom.	356	136	482	182	307
2020	Prom.	406	197	504	246	372
2021	Prom.	321	141	391	199	314
2020	Nov	356	156	432	221	343
	Dic	332	147	407	213	302
2021	Ene	326	141	399	206	295
	Feb	318	132	389	199	287
	Mar	326	133	400	201	312
	Abr	317	126	382	192	322
	May	309	132	372	190	307
	Jun	307	139	371	189	302
	Jul	323	144	390	200	316
	Ago	321	138	392	204	313
	Sep	316	141	387	199	310
	Oct	327	156	398	207	321
	Nov	328	154	406	199	321
	Dic	335	155	406	203	361
2022	Ene	339	160	411	204	383
	Feb	354	174	417	216	450
	Mar	410	179	429	236	942
	Abr	356	163	410	225	558
	May	400	187	452	248	620
	Jun	414	179	478	241	671
	Jul	469	200	536	270	789
	Ago	418	186	489	237	678
	Sep	431	194	507	249	661
	Oct	465	201	532	287	685

Fuente: JP Morgan Chase.

## XII. EXPECTATIVAS ECONÓMICAS



**CUADRO 12.1**  
**Encuesta de Expectativas Económicas, mensual, distintos indicadores (BCCh) (1)**  
(Mediana)

	2022 Mar	Abr	May	Jun	Jul	Ago	Sep	Oct
<b>Inflación (Variación porcentual del IPC)</b>								
En el mes	0,8	0,8	0,9	0,8	1,0	1,0	1,0	0,9
En el mes siguiente	0,5	0,6	0,6	0,8	0,8	1,0	0,9	0,6
En 11 meses (Var. 12 m.)	5,3	6,0	6,2	6,5	7,1	7,3	7,0	6,3
En 23 meses (Var. 12 m.)	3,7	3,7	3,7	3,6	4,0	4,0	3,8	3,9
En 35 meses (Var. 12 m.)	3,0	3,0	3,0	3,0	3,0	3,0	3,0	3,0
Diciembre 2022 (Var. 12 m.)	5,8	7,8	8,9	10,0	11,0	12,3	12,5	12,6
Diciembre 2023 (Var. 12 m.)	4,0	4,2	4,4	4,6	5,1	5,5	5,5	5,4
<b>Tasa de Política Monetaria (TPM) (%) (2)</b>								
En siguiente reunión	7,00	8,00	9,00	9,50	9,50	10,50	11,00	11,25
En sub-siguiente reunión	7,50	8,25	9,00	9,50	10,00	10,75	11,00	11,25
Dentro de 5 meses	7,75	8,50	9,00	9,50	10,00	10,50	10,75	10,75
Dentro de 11 meses	7,00	7,00	7,50	7,50	8,00	8,50	8,75	8,50
Dentro de 17 meses	6,00	6,00	6,00	6,00	6,50	7,00	7,00	6,50
Dentro de 23 meses	5,00	5,00	5,00	5,00	5,25	5,50	5,25	5,50
Dentro de 35 meses	4,00	4,25	4,50	4,50	4,50	4,50	4,50	4,50
Diciembre 2022	7,50	8,00	8,75	9,50	10,00	11,00	11,00	11,25
<b>Tasa BCU 5 años (%) (2)</b>								
Dentro de 2 meses	2,0	1,8	1,9	1,9	1,9	1,8	2,0	2,4
Dentro de 11 meses	2,1	1,9	1,9	2,0	2,0	1,9	2,0	2,2
Dentro de 23 meses	2,1	2,0	2,0	2,0	2,0	2,0	2,0	2,0
<b>Tasa BCP 5 años (%) (2)</b>								
Dentro de 2 meses	6,2	6,7	7,0	6,5	6,5	7,0	7,0	7,3
Dentro de 11 meses	6,0	6,0	6,2	6,1	6,2	6,2	6,5	6,5
Dentro de 23 meses	5,5	5,5	5,5	5,5	5,6	5,7	5,7	5,9
<b>Tipo de Cambio (\$ por US\$1) (2)</b>								
Dentro de 2 meses	815	810	850	830	930	902	882	930
Dentro de 11 meses	810	810	825	820	878	870	858	890
Dentro de 23 meses	810	800	805	803	850	850	840	850
<b>Imacec (Var. 12 m.)</b>								
Un mes atrás	7,5	5,1	6,0	5,2	4,3	1,8	-0,7	-1,0
<b>Imacec no minero (Var. 12 m.)</b>								
Un mes atrás	8,0	6,0	6,4	6,0	4,7	2,2	-0,4	-0,8
<b>PIB (Var. 12 m.)</b>								
En el trimestre calendario de la encuesta	7,4	3,9	4,5	4,7	0,2	0,0	-0,6	-2,5
Año 2022	2,0	1,5	1,5	1,7	1,8	1,9	1,9	2,0
Año 2023	1,5	0,8	0,5	0,0	0,0	-0,4	-0,9	-1,0
Año 2024	2,0	2,0	2,0	2,0	2,0	2,0	2,1	2,0
<b>PIB no minero (Var. 12 m.)</b>								
En el trimestre calendario de la encuesta	8,0	4,7	4,7	5,3	0,8	0,1	-0,1	-2,6
Año 2022	2,2	1,8	1,8	2,2	2,3	2,3	2,3	2,8
Año 2023	1,5	0,8	0,5	0,0	0,0	-0,5	-1,0	-1,1
Año 2024	2,0	2,0	2,0	2,0	2,0	2,0	2,1	2,2
<b>Componentes de demanda (Var. 12 m.)</b>								
Consumo hogares e IPSFL, año 2022	1,5	0,8	1,0	1,3	1,8	2,0	2,0	2,0
Consumo hogares e IPSFL, año 2023	1,2	0,0	0,0	0,0	-0,9	-1,5	-2,0	-2,3
Formación bruta de capital fijo, año 2022	0,5	-1,0	-1,0	-2,5	-3,0	-3,2	-3,0	-3,0
Formación bruta de capital fijo, año 2023	1,3	0,1	-0,2	-1,0	-2,0	-2,5	-4,0	-4,0
<b>Parámetros estructurales</b>								
Inflación prom. a largo plazo (Var. 12 m.)	--	--	3,0	--	--	3,0	--	--
Tasa de Política Monetaria prom. a largo plazo (%)	--	--	4,0	--	--	4,0	--	--
Tipo de Cambio prom. a largo plazo (Var. 12 m.)	--	--	1,0	--	--	1,0	--	--
PIB prom. a largo plazo (Var. 12 m.)	--	--	2,0	--	--	2,0	--	--



**CUADRO 12.2**  
**Evolución encuesta de operadores financieros (EOF)**  
 (Variables y períodos del pronóstico, mediana)

	Post RPM Mayo 2022	Pre RPM Junio 2022	Post RPM Junio 2022	Pre RPM Julio 2022	Post RPM Julio 2022	Pre RPM Septiembre 2022	Post RPM Septiembre 2022	Pre RPM Octubre 2022
<b>Inflación (variación IPC en %)</b>								
Mes actual	1,10	1,20	1,00	1,10	1,20	1,00	1,00	0,90
1 mes adelante	0,80	0,80	1,00	1,00	1,00	1,00	0,90	0,85
2 meses adelante	0,90	0,90	0,80	1,00	1,20	1,00	0,50	0,50
12 meses adelante (1 al 12)	6,65	6,80	7,00	7,85	9,00	7,90	6,30	6,00
12 meses siguientes (13 al 24)	4,50	4,50	4,50	4,60	4,75	5,25	5,00	4,50
<b>Expectativas de TPM (%)</b>								
Mes actual	9,00	9,00	9,50	9,50	10,25	10,50	11,25	11,25
1 reunión adelante	9,25	9,50	9,50	10,00	10,63	11,00	11,38	11,50
2 reuniones adelante (3 meses siguientes)	9,25	9,50	9,50	10,00	10,75	11,00	11,38	11,50
3 reuniones adelante	9,25	9,50	9,50	10,00	10,75	11,00	11,25	11,25
4 reuniones adelante (6 meses siguientes)	9,00	9,25	9,50	9,63	10,25	10,75	11,00	11,00
12 meses adelante	7,25	7,50	7,50	8,00	8,50	9,00	9,00	9,00
24 meses adelante	5,50	5,50	5,50	5,75	5,50	6,00	6,00	6,00
<b>Expectativas de tipo de cambio</b>								
7 días adelante	830,00	825,00	900,00	965,00	905,00	870,00	950,00	940,00
28 días adelante	835,00	830,00	900,00	950,00	920,00	870,00	950,00	940,00

**CUADRO 12.3**  
**Expectativas de inflación.**

(Porcentajes)

	Seguros de inflación (1)		Compensación inflacionaria Spot Swap (2)(3)		Compensación inflacionaria Forward Swap (2)(4)		Compensación inflacionaria Forward Bonos (2)(4)		IPEC (5)	IMCE (6)
	Mes Actual	Mes Sgte.	1 año	2 años	3 en 2	5 en 5	3 en 2	5 en 5	12 meses	12 meses
2018 Prom.	0,20	0,22	2,79	2,84	2,94	2,97	2,98	2,84	40,27	2,9
2019 Prom.	0,23	0,24	2,75	2,75	2,85	2,92	3,46	2,45	43,66	3,0
2020 Prom.	0,14	0,13	2,33	2,48	2,79	3,11	3,51	2,58	51,84	3,2
2021 Prom.	0,46	0,37	3,97	3,69	3,17	3,19	2,86	3,16	62,29	4,0
2020 Mar	0,36	0,21	2,76	2,82	2,88	2,91	4,20	2,29	55,01	3,5
Abr	-0,05	0,01	1,64	2,17	2,73	2,98	4,45	1,96	57,58	3,7
May	0,01	-0,06	1,56	1,94	2,62	3,31	3,61	2,31	57,33	3,3
Jun	-0,09	0,03	1,33	1,86	2,75	3,43	3,30	2,51	56,37	3,2
Jul	-0,01	0,00	1,55	1,93	2,64	3,30	3,04	2,91	48,90	3,0
Ago	0,06	0,21	2,01	2,32	2,64	3,15	2,99	2,99	48,14	2,9
Sep	0,30	0,26	2,40	2,51	2,82	2,96	3,10	2,97	50,77	2,9
Oct	0,26	-0,02	2,42	2,50	2,76	3,06	2,97	2,74	49,39	2,9
Nov	0,12	0,07	2,97	2,87	2,87	3,06	3,07	2,77	51,57	3,1
Dic	0,19	0,29	3,15	2,94	2,92	2,97	3,14	2,75	53,73	3,1
2021 Ene	0,41	0,29	3,10	3,02	3,03	2,99	3,26	2,85	59,62	3,1
Feb	0,41	0,39	3,30	3,23	3,19	3,07	3,46	2,92	60,26	3,2
Mar	0,47	0,31	3,19	3,21	3,20	3,20	2,91	3,15	60,85	3,3
Abr	0,31	0,25	3,13	3,14	3,07	3,08	2,53	3,28	60,46	3,3
May	0,32	0,08	2,74	2,98	3,10	3,11	2,53	3,35	57,57	3,7
Jun	0,28	0,16	3,24	3,21	3,13	3,19	2,69	3,39	60,92	3,6
Jul	0,35	0,27	3,46	3,27	3,15	3,14	2,99	3,00	55,71	3,6
Ago	0,31	0,51	4,11	3,81	3,26	3,20	2,87	2,98	65,61	3,8
Sep	0,81	0,65	4,68	4,02	3,21	3,26	2,89	3,06	65,38	4,4
Oct	0,82	0,51	5,44	4,63	3,14	3,13	2,80	3,27	73,56	4,8
Nov	0,47	0,42	5,80	4,91	3,29	3,54	2,63	3,46	66,55	5,3
Dic	0,53	0,63	5,41	4,81	3,27	3,37	2,79	3,24	60,88	5,6
2022 Ene	0,60	0,59	5,29	4,68	3,46	3,67	--	3,44	62,39	5,6
Feb	0,59	0,72	5,51	5,08	3,58	3,53	--	3,39	69,04	5,8

**CUADRO 12.4**  
**Indicador mensual de confianza empresarial (UAI-Icare)**

(Índice)

	2021 Nov	Dic	2022 Ene	Feb	Mar	Abr	May	Jun	Jul	Ago	Sep	Oct
IMCE: Total	49,0	46,6	53,3	51,2	47,5	47,5	46,5	42,7	39,0	40,5	43,3	39,0
IMCE: Minería	40,7	40,9	65,9	64,1	49,8	61,8	65,6	51,7	49,5	60,8	64,8	51,3
IMCE: Comercio	53,9	51,5	55,7	51,9	51,1	46,2	45,1	45,3	40,9	40,0	40,9	39,3
IMCE: Industria	55,7	52,9	54,7	51,9	51,3	49,3	47,7	45,0	39,4	38,6	42,0	39,9
IMCE: Construcción	37,3	32,8	34,5	35,5	32,5	30,9	26,2	25,4	25,0	24,3	27,2	24,1



**CUADRO 12.5**  
**Expectativas económicas, trimestral, distintos indicadores (UCh)**  
 (Índices, marzo 2001=100)

	2019				2020				2021			
	I	II	III	IV	I	II	III	IV	I	II	III	IV
Confianza consumidores	110,8	107,9	99,3	85,1	--	--	--	--	--	--	110,5	104,1
Situación esperada a doce meses	101,5	99,6	92,2	79,1	--	--	--	--	--	--	93,2	89,4
Situac. actual respecto de un año atrás	118,3	114,5	105,1	89,9	--	--	--	--	--	--	124,5	116,0
Situación familiar	116,1	116,2	112,2	98,9	--	--	--	--	--	--	115,1	107,2
Situación del país	100,3	91,4	73,9	57,7	--	--	--	--	--	--	101,2	98,0

Fuente: Departamento de Economía de la Universidad de Chile.

**CUADRO 12.6**  
**Expectativas económicas, trimestral, síntesis de los resultados (UCh) (1)**  
 (Porcentajes)

	2019				2020				2021			
	I	II	III	IV	I	II	III	IV	I	II	III	IV
¿Cómo ha variado el ingreso de su hogar en los últimos doce meses?												
Ha subido	14,1	13,2	12,8	7,8	--	--	--	--	--	--	16,3	14,1
¿Piensa usted que durante los próximos doce meses el ingreso de su hogar subirá?	27,2	25,7	25,3	18,4	--	--	--	--	--	--	22,7	19,8
La situación de su hogar en materia de deudas es sin problemas	49,1	49,0	47,6	42,8	--	--	--	--	--	--	59,2	54,8
En su opinión, hace un año, la situación económica general del país, ¿era mejor que la actual?	23,1	28,1	42,5	56,0	--	--	--	--	--	--	30,1	31,1
¿Cómo cree usted que será la situación económica general del país en un año más?												
Mejor que la actual	20,8	18,0	15,0	15,4	--	--	--	--	--	--	25,8	24,6
Usted o algún miembro de su hogar, ¿piensa comprar casa en los próximos 12 meses?												
Sí	10,4	12,4	10,7	8,5	--	--	--	--	--	--	11,1	7,5

Fuente: Departamento de Economía de la Universidad de Chile.

**CUADRO 12.7**  
**Índice de percepción de la economía, mensual, por componentes (Ipec) (1)**

	Situación económica				Expectativas de consumo de artículos para el hogar	Índice de percepción de la economía (Ipec)
	Personal actual	Del país actual	Del país a 12 meses	Del país a 5 años		
2019 III	39,0	39,8	44,2	22,6	51,6	39,4
IV	31,8	29,9	40,2	23,3	32,3	31,5
2020 I	33,5	28,4	35,1	24,5	29,8	30,3
II	20,3	20,7	29,4	19,8	15,0	21,1
III	21,3	19,1	37,0	21,9	22,5	24,4
IV	26,5	25,1	39,1	25,1	33,0	29,8
2021 I	27,4	28,7	39,9	23,4	31,5	30,2
II	28,3	27,9	39,0	23,5	28,2	29,4
III	39,2	40,1	45,5	29,1	37,2	38,2
IV	37,9	38,0	42,1	26,2	30,4	34,9
2022 I	35,8	36,9	44,4	28,9	28,0	34,8
II	27,9	23,2	29,9	23,1	21,9	25,2
2020 Oct	26,1	23,7	38,3	27,3	34,2	29,9
Nov	26,6	25,5	41,4	25,9	28,4	29,5
Dic	26,9	26,2	37,7	22,1	36,4	29,8
2021 Ene	27,7	27,0	37,1	23,2	32,4	29,5
Feb	29,1	30,4	43,9	23,5	33,0	32,0
Mar	25,4	28,7	39,3	23,4	29,2	29,2
Abr	22,9	22,3	34,2	23,1	22,0	24,9
May	28,9	27,1	39,1	24,0	30,0	29,8
Jun	33,1	34,2	43,7	23,5	32,5	33,4
Jul	35,5	38,3	45,3	30,4	37,5	37,4
Ago	41,9	40,4	46,4	30,1	37,9	39,3
Sep	40,2	41,6	44,7	26,7	36,2	37,9
Oct	36,2	35,6	38,5	26,1	34,8	34,2
Nov	38,2	36,0	39,7	22,0	29,0	33,0
Dic	39,5	42,4	48,2	30,5	27,4	37,6
2022 Ene	37,8	42,0	49,7	31,1	28,8	37,9
Feb	34,9	36,0	43,9	24,9	28,1	33,6
Mar	34,5	32,7	39,4	30,2	27,0	32,8
Abr	28,9	23,6	30,0	24,2	21,3	25,6
May	27,0	21,8	29,6	21,9	21,3	24,3
Jun	27,8	24,1	30,1	23,3	23,2	25,7
Jul	25,9	18,9	24,7	19,3	18,5	21,5
Ago	26,5	20,9	27,7	23,0	20,5	23,7
Sep	27,3	23,3	29,8	20,4	22,1	24,6

Fuente: Adimark GFK.



## Notas del Boletín Estadístico



# NOTAS DEL BOLETÍN ESTADÍSTICO

## CAPÍTULO 1: PRINCIPALES ESTADÍSTICAS MACROECONÓMICAS

### Cuadro 1.1. Series trimestrales

- (1) La información corresponde a variaciones interanuales obtenidas a partir de las series de volumen a precios del año anterior encadenado, basadas en la compilación de referencia 2018, a menos que se indique otra cosa.
- (2) Exportaciones coherentes con la nueva metodología publicada en marzo del 2012.
- (3) Series recalculadas en marzo de 2012. Tasas de variación de cuántum consideran índices que utilizan metodología coherente con Cuentas Nacionales.
- (4) Esta razón se obtiene utilizando el tipo de cambio promedio del período.

Fuentes:

Comité de Inversiones Extranjeras, Banco Central de Chile, Instituto Nacional de Estadísticas, Dirección de Presupuestos del Ministerio de Hacienda, Bloomberg y FMI.

### Cuadro 1.2. Series mensuales

- (1) La información corresponde a variaciones interanuales en 12 meses o 4 trimestres, a menos que se indique otra cosa.
  - (2) Desde marzo del 2010 las cifras corresponden a la nueva Encuesta Nacional del Empleo (INE).
  - (3) Las cifras a diciembre 2018 corresponden a la base año 2013=100 y desde enero del 2019 se utiliza la serie referencial de la nueva metodología del INE con base año 2018=100.
  - (4) Para la serie trimestral: variación trimestral anualizada de la serie desestacionalizada. Para la serie mensual: variación anualizada del trimestre móvil de la serie desestacionalizada.
  - (5) Exportaciones coherentes con nueva metodología publicada en marzo de 2012.
- (\*) EL IPCX e IPCX1 fue discontinuado por el INE, para la base 2018=100.

Fuentes:

Banco Central de Chile, Instituto Nacional de Estadísticas, Dirección de Presupuestos del Ministerio de Hacienda, CNC(Cámara Nacional de Comercio), CChC (Cámara Chilena de la Construcción), Anac (Asociación Nacional Automotriz de Chile), Bolsa de Comercio de Santiago, Bloomberg.

## CAPÍTULO 2: CUENTAS NACIONALES

### Cuadro 2.1. Indicador mensual de actividad económica (Imacec)

- (1) Cifras preliminares. Para mayores detalles acerca de la metodología del Imacec y la estimación de sus componentes, ver "Cuentas Nacionales de Chile: Métodos y fuentes de información", disponible en [www.bcentral.cl](http://www.bcentral.cl).
- (2) Corresponde al valor agregado de las actividades minería del cobre y otras actividades mineras.
- (3) Considera las actividades agropecuario-silvícola, pesca, EGA y gestión de desechos, y construcción.
- (4) Considera las actividades restaurantes y hoteles, transporte, comunicaciones y servicios de información, servicios financieros, servicios empresariales, servicios de vivienda e inmobiliarios,

servicios personales y administración pública.

(5) Corresponde a la serie original del Imacec, excluyendo los impuestos sobre los productos (IVA y derechos de importación).

(6) Corresponde al Imacec, excluyendo la actividad minería.

### **Cuadro 2.2. Indicador mensual de actividad económica (Imacec), desestacionalizado**

(1) Cifras preliminares. La serie desestacionalizada se obtiene a partir de la agregación de sus componentes ajustados por estacionalidad. Estos provienen del cálculo realizado según el proceso X-13 ARIMA-SEATS (disponible en [www.census.gov](http://www.census.gov)) y la parametrización específica de cada componente.

El periodo de referencia para el ajuste estacional comienza en el año 2013.

La serie desestacionalizada excluye el efecto estacional y calendario.

De acuerdo a la metodología de cálculo temporal, las series desestacionalizadas se actualizan para todo el periodo, cada vez que se adiciona el resultado de un nuevo mes.

Para mayores detalles acerca de la metodología de ajuste estacional, ver Estudios Estadísticos Económicos N° 98, disponible en [www.bcentral.cl](http://www.bcentral.cl).

(2) Corresponde al valor agregado de las actividades minería del cobre y otras actividades mineras.

(3) Considera las actividades agropecuario-silvícola, pesca, EGA y gestión de desechos, y construcción.

(4) Considera las actividades restaurantes y hoteles, transporte, comunicaciones y servicios de información, servicios financieros, servicios empresariales, servicios de vivienda e inmobiliarios, servicios personales y administración pública.

(5) Corresponde a la serie original del Imacec, excluyendo los impuestos sobre los productos (IVA y derechos de importación).

(6) Corresponde al Imacec, excluyendo la actividad minería.

### **Cuadro 2.3. Producto interno bruto, trimestral, volumen a precios del año anterior encadenado**

(1) Cifras provisionales para 2020 y cifras preliminares para 2021.

(2) El promedio del índice 2018 se iguala al valor nominal de la serie de dicho año.

(3) La serie desestacionalizada del PIB trimestral se obtiene a partir de la agregación temporal del Imacec.

### **Cuadro 2.4. Gasto del producto interno bruto, trimestral, precios corrientes**

(1) Cifras provisionales para 2020 y cifras preliminares para 2021.

(2) Instituciones privadas sin fines de lucro.

### **Cuadro 2.5. Deflactor del gasto del producto interno bruto, trimestral**

(1) Cifras provisionales para 2020 y cifras preliminares para 2021.

(2) Instituciones privadas sin fines de lucro.

### **Cuadro 2.6. Gasto del producto interno bruto, anual, precios corrientes**

(1) Cifras provisionales para 2020 y cifras preliminares para 2021.

(2) Instituciones privadas sin fines de lucro.

### **Cuadro 2.7. Deflactor del gasto del producto interno bruto, anual**

(1) Cifras provisionales para 2020 y cifras preliminares para 2021.

(2) Instituciones privadas sin fines de lucro

**Cuadro 2.8. Gasto del producto interno bruto, trimestral, volumen a precios del año anterior encadenado**

- (1) Cifras provisionales para 2020 y cifras preliminares para 2021.
- (2) El promedio del índice 2018 se iguala al valor nominal de la serie de dicho año.
- (3) Las series encadenadas no son aditivas, por lo que los agregados difieren de la suma de sus componentes.
- (4) Instituciones privadas sin fines de lucro.
- (5) Razón variación de existencias a PIB, a precios promedio del año anterior, porcentaje últimos 12 meses.

**Cuadro 2.9. Variación del gasto del producto interno bruto, trimestral, volumen a precios del año anterior encadenado**

- (1) Cifras provisionales para 2020 y cifras preliminares para 2021.
- (2) Instituciones privadas sin fines de lucro.

**Cuadro 2.10. Contribución del gasto del producto interno bruto, trimestral, volumen a precios del año anterior encadenado**

- (1) Cifras provisionales para 2020 y cifras preliminares para 2021.
- (2) Para mayores detalles acerca de la metodología del cálculo de la contribución, ver Estudios Estadísticos Económicos N° 100, disponible en [www.bcentral.cl](http://www.bcentral.cl)
- (3) Instituciones privadas sin fines de lucro

**Cuadro 2.11. Gasto del producto interno bruto, trimestral, volumen a precios del año anterior encadenado, desestacionalizado**

- (1) Cifras provisionales para 2020 y cifras preliminares para 2021.
- (2) El promedio del índice 2018 se iguala al valor nominal de la serie de dicho año.
- (3) Las series encadenadas no son aditivas, por lo que los agregados difieren de la suma de sus componentes.
- (4) Las series desestacionalizadas se obtienen del cálculo realizado según el proceso X-13 ARIMA-SEATS (disponible en [www.census.gov](http://www.census.gov)) y la parametrización específica de cada serie. El período de referencia para el ajuste estacional parte en el año 2013. La parametrización de modelos y parámetros se actualiza con la revisión anual de cuentas nacionales. Para mayores detalles acerca de la metodología de ajuste estacional, ver Estudios Estadísticos Económicos N° 98, disponible en [www.bcentral.cl](http://www.bcentral.cl)
- (5) Instituciones privadas sin fines de lucro.

**Cuadro 2.12. Variación del gasto del producto interno bruto, trimestral, volumen a precios del año anterior encadenado, desestacionalizado**

- (1) Cifras preliminares.
- (2) Instituciones privadas sin fines de lucro.

**Cuadro 2.13. Contribución del gasto del producto interno bruto, trimestral, volumen a precios del año anterior encadenado, desestacionalizado**

- (1) Cifras provisionales para 2020 y cifras preliminares para 2021.
- (2) Para mayores detalles acerca de la metodología del cálculo de la contribución, ver Estudios Estadísticos Económicos N° 100, disponible en [www.bcentral.cl](http://www.bcentral.cl)
- (3) Instituciones privadas sin fines de lucro.

**Cuadro 2.14. Gasto del producto interno bruto, anual, volumen a precios del año anterior encadenado**

- (1) El promedio del índice 2018 se iguala al valor nominal de la serie de dicho año.

(2) Las series encadenadas no son aditivas, por lo que los agregados difieren de la suma de sus componentes.

(3) Cifras provisionales para 2020 y cifras preliminares para 2021.

(4) Instituciones privadas sin fines de lucro.

(5) Razón variación de existencias a PIB, a precios promedio del año anterior, porcentaje últimos 12 meses.

**Cuadro 2.15. Variación del gasto del producto interno bruto, anual, volumen a precios del año anterior encadenado**

(1) Cifras provisionales para 2020 y cifras preliminares para 2021.

(2) Instituciones privadas sin fines de lucro

**Cuadro 2.16. Contribución del gasto del producto interno bruto, anual, volumen a precios del año anterior encadenado**

(1) Cifras provisionales para 2020 y cifras preliminares para 2021.

(2) Para mayores detalles acerca de la metodología del cálculo de la contribución, ver Estudios Estadísticos Económicos N° 100, disponible en [www.bcentral.cl](http://www.bcentral.cl)

(3) Instituciones privadas sin fines de lucro

**Cuadro 2.17. Producto interno bruto por clase de actividad económica, trimestral, precios corrientes**

(1) Cifras provisionales para 2020 y cifras preliminares para 2021.

(2) Incluye educación, salud y otros servicios.

**Cuadro 2.18. Producto interno bruto por clase de actividad económica, anual, precios corrientes**

(1) Cifras provisionales para 2020 y cifras preliminares para 2021.

(2) Incluye educación, salud y otros servicios.

**Cuadro 2.19. Producto interno bruto por clase de actividad económica, trimestral, volumen a precios del año anterior encadenado**

(1) Cifras provisionales para 2020 y cifras preliminares para 2021.

(2) El promedio del índice 2018 se iguala al valor nominal de la serie de dicho año.

(3) Las series encadenadas no son aditivas, por lo que los agregados difieren de la suma de sus componentes.

(4) Incluye educación, salud y otros servicios.

**Cuadro 2.20. Variación del PIB por clase de actividad económica, trimestral, volumen a precios del año anterior encadenado**

(1) Cifras provisionales para 2020 y cifras preliminares para 2021.

(2) Incluye educación, salud y otros servicios.

**Cuadro 2.21. Contribución del PIB por clase de actividad económica, trimestral, volumen a precios del año anterior encadenado**

(1) Cifras provisionales para 2020 y cifras preliminares para 2021.

(2) Para mayores detalles acerca de la metodología del cálculo de la contribución, ver Estudios Estadísticos Económicos N° 100, disponible en [www.bcentral.cl](http://www.bcentral.cl)

(3) Incluye educación, salud y otros servicios.

**Cuadro 2.22. Producto interno bruto por clase de actividad económica, trimestral, volumen a precios del año anterior encadenado, desestacionalizado**



- (1) Cifras provisionales para 2020 y cifras preliminares para 2021.
- (2) El promedio del índice 2018 se iguala al valor nominal de la serie de dicho año.
- (3) Las series encadenadas no son aditivas, por lo que los agregados difieren de la suma de sus componentes.
- (4) Las series desestacionalizadas se obtienen a partir de la agregación temporal de los componentes del IMACEC correspondientes. Estos últimos provienen del cálculo realizado según el proceso X-13 ARIMA-SEATS (disponible en [www.census.gov](http://www.census.gov)) y la parametrización específica de cada componente. La parametrización de modelos y parámetros se actualiza con la revisión anual de cuentas nacionales
- (5) Incluye educación, salud y otros servicios.

### **Cuadro 2.23. Variación del PIB por clase de actividad económica, trimestral, volumen a precios del año anterior encadenado, desestacionalizado**

- (1) Cifras provisionales para 2020 y cifras preliminares para 2021.
- (2) Incluye educación, salud y otros servicios

### **Cuadro 2.24. Contribución del PIB por clase de actividad económica, trimestral, volumen a precios del año anterior encadenado, desestacionalizado**

- (1) Cifras provisionales para 2020 y cifras preliminares para 2021.
- (2) Para mayores detalles acerca de la metodología del cálculo de la contribución, ver Estudios Estadísticos Económicos N° 100, disponible en [www.bcentral.cl](http://www.bcentral.cl)
- (3) Incluye educación, salud y otros servicios

### **Cuadro 2.25. Producto interno bruto por clase de actividad económica, anual, volumen a precios del año anterior encadenado**

- (1) Cifras provisionales para 2020 y cifras preliminares para 2021.
- (2) El promedio del índice 2018 se iguala al valor nominal de la serie de dicho año.
- (3) Las series encadenadas no son aditivas, por lo que los agregados difieren de la suma de sus componentes.
- (4) Incluye educación, salud y otros servicios.

### **Cuadro 2.26. Variación del PIB por clase de actividad económica, anual, volumen a precios del año anterior encadenado**

- (1) Cifras provisionales para 2020 y cifras preliminares para 2021.
- (2) Incluye educación, salud y otros servicios.

### **Cuadro 2.27. Contribución del PIB por clase de actividad económica, anual, volumen a precios del año anterior encadenado**

- (1) Cifras provisionales para 2020 y cifras preliminares para 2021.
- (2) Incluye educación, salud y otros servicios.

### **Cuadro 2.28. Producto-ingreso, precios corrientes**

- (1) Cifras provisionales para 2020 y cifras preliminares para 2021.

### **Cuadro 2.29. Ingreso Nacional Bruto disponible, volumen a precios del año anterior encadenado**

- (1) Cifras provisionales para 2020 y cifras preliminares para 2021.
- (2) El promedio del índice 2018 se iguala al valor nominal de la serie de dicho año.
- (3) Las series encadenadas no son aditivas, por lo que los agregados difieren de la suma de sus componentes.
- (4) El volumen encadenado del efecto de los términos de intercambio no se calcula, debido a que

adopta valores cero en el año de referencia de las bases móviles.

### **Cuadro 2.30. Principales agregados macroeconómicos y participación en el producto interno bruto, anuales, precios corrientes**

(1) Cifras provisionales para 2020 y cifras preliminares para 2021.

### **Cuadro 2.31. Ratios. Operaciones no financieras, operaciones financieras y balances financieros**

(1) Cifras provisionales para 2020 y cifras preliminares para 2021.

### **Cuadro 2.32. Economía Nacional. Operaciones no financieras, operaciones financieras y balances financieros**

(1) Cifras preliminares.

(2) La partida "Rentas de la producción" incluye excedente bruto, ingreso mixto bruto y remuneración de los asalariados.

(3) La partida "Rentas de la propiedad netas" incluye intereses, dividendos, utilidades reinvertidas, rentas de los titulares de pólizas de seguros y otras rentas. El concepto neto se refiere a rentas recibidas menos pagadas.

(4) Los "Derivados financieros, activos" se presentan neteados del correspondiente registro en pasivos.

(5) La partida "Otras cuentas, activos" incluye las cuentas por cobrar, y los errores y omisiones y la discrepancia estadística derivada de la conciliación de operaciones financieras y no financieras.

### **Cuadro 2.33. Hogares e IPSFL. Operaciones no financieras, operaciones financieras y balances financieros**

(1) Cifras preliminares.

(2) La partida "Rentas de la propiedad netas" incluye intereses recibidos menos pagados, dividendos y rentas de los titulares de pólizas de seguros y otras rentas recibidas.

(3) La partida "Variación neta en los fondos de pensiones" corresponde al ajuste por la variación neta en la participación de los hogares en los fondos de pensiones.

(4) La partida "Otras cuentas, activos" incluye las cuentas por cobrar, y los errores y omisiones y la discrepancia estadística derivada de la conciliación de operaciones financieras y no financieras.

### **Cuadro 2.34. Empresas no financieras. Operaciones no financieras, operaciones financieras y balances financieros**

(1) Cifras preliminares.

(2) La partida "Rentas de la propiedad netas" incluye intereses recibidos menos pagados, dividendos recibidos, utilidades reinvertidas recibidas y otras rentas recibidas menos pagadas.

(3) Los "Derivados financieros, activos" se presentan neteados del correspondiente registro en pasivos.

(4) La partida "Otras cuentas, activos" incluye las cuentas por cobrar, y los errores y omisiones y la discrepancia estadística derivada de la conciliación de operaciones financieras y no financieras.

### **Cuadro 2.35. Gobierno general. Operaciones no financieras, operaciones financieras y balances financieros**

(1) Cifras preliminares.

(2) Los resultados pueden mostrar diferencias respecto de los datos publicados por la Dirección de Presupuestos (Dipres) debido a la cobertura institucional y a la clasificación de algunas partidas específicas. Para mayor información ver documento metodológico (Estudios Económicos Estadísticos N° 70).

(3) La partida "Rentas de la propiedad netas" incluye intereses recibidos menos pagados, y dividendos y otras rentas recibidas.



(4) La partida "Otras cuentas, activos" incluye las cuentas por cobrar, y los errores y omisiones y la discrepancia estadística derivada de la conciliación de operaciones financieras y no financieras.

(5) La partida "Saldo de operaciones financieras" incluye aportes y retiros de fondos, intereses devengados y gastos de administración.

#### **Cuadro 2.36. Sociedades financieras. Operaciones no financieras, operaciones financieras y balances financieros**

(1) Cifras preliminares.

(2) La partida "Rentas de la propiedad netas" incluye intereses y dividendos recibidos menos pagados, y rentas de los titulares de pólizas de seguros pagadas.

(3) La partida "Variación neta en los fondos de pensiones" corresponde al ajuste por la variación neta en la participación de los hogares en los fondos de pensiones.

(4) Los "Derivados financieros, activos" se presentan neteados del correspondiente registro en pasivos.

(5) La partida "Otras cuentas, activos" incluye las cuentas por cobrar, y los errores y omisiones y la discrepancia estadística derivada de la conciliación de operaciones financieras y no financieras.

#### **Cuadro 2.37. Exposiciones intersectoriales. Dinero legal. Operaciones financieras y balances**

(1) Cifras preliminares.

#### **Cuadro 2.38. Exposiciones intersectoriales. Depósitos por sector de contrapartida. Operaciones financieras y balances financieros**

(1) Cifras preliminares.

#### **Cuadro 2.39. Exposiciones intersectoriales. Títulos de deuda por sector de contrapartida. Operaciones financieras y balances**

(1) Cifras preliminares.

#### **Cuadro 2.39. Exposiciones intersectoriales. Títulos de deuda por sector de contrapartida. Operaciones financieras y balances (continuación)**

(1) Cifras preliminares.

#### **Cuadro 2.40. Exposiciones intersectoriales. Préstamos por sector de contrapartida. Operaciones financieras y balances financieros**

(1) Cifras preliminares.

#### **Cuadro 2.40. Exposiciones intersectoriales. Préstamos por sector de contrapartida. Operaciones financieras y balances financieros (continuación)**

(1) Cifras preliminares.

#### **Cuadro 2.41. Exposiciones intersectoriales. Participaciones emitidas por fondos de inversión del mercado monetario. Operaciones financieras y balances**

(1) Cifras preliminares.

#### **Cuadro 2.42. Exposiciones intersectoriales. Participaciones emitidas por fondos de inversión distintas del mercado monetario. Operaciones financieras y balances**

(1) Cifras preliminares.

### **CAPÍTULO 3: INDICADORES SECTORIALES**

#### **Cuadro 3.1. Índices de producción industrial**

(1) El INE actualiza metodología y período base al año 2009 de los índices sectoriales, acorde con



recomendaciones de organismos internacionales como la ONU y la OCDE. Más información en el sitio web del

INE: [www.ine.cl](http://www.ine.cl)

El último año es provisional.

Las variaciones en 12 meses anuales son diciembre a diciembre.

Cifras referenciales. Los índices del período base del 2009 calculados desde enero del 2009 hasta diciembre del 2011 son sólo referenciales, dado que existen datos oficiales publicados para dicho período.

A partir de enero del 2012 la cifra mensual tiene carácter oficial.

Las variaciones porcentuales en doce meses que se presentan en este cuadro fueron calculadas por el INE usando las cifras referenciales correspondientes al 2011.

El periodo abril de 2012 presenta cifras rectificadas.

Debido a la modificación del Índice de producción minera, la serie histórica del Índice de producción industrial se actualiza desde enero del 2009 a marzo del 2012.

### **Cuadro 3.2. Índices de producción y ventas industriales - Sofofa**

(1) Cifras provisionales.

Las variaciones anuales en 12 meses son diciembre a diciembre.

Fuente: Sociedad de Fomento Fabril (Sofofa).

### **Cuadro 3.3. Índices de producción minera**

(1) Cifras provisionales a partir del año 2008.

(2) Calculado empleando el índice de Laspeyres, sobre la base del promedio mensual de la producción física minera.

(3) Considera los productos: cobre, oro, plata, molibdeno, plomo, cinc, hierro y manganeso. La información se obtiene mediante un censo realizado a los establecimientos de cada uno de los productos. Los pequeños mineros se captan a través de las compras hechas por la Empresa Nacional de Minería (Enami).

(4) Incluye los productos con mayor valor de producción en la minería no metálica, cota mayor o igual a 0,5. Considera un censo de los establecimientos para cada uno de los productos, excepto para la caliza, en cuyo caso se considera una muestra de cuatro empresas que representan 76,3 % de la producción nacional en el período base del índice.

### **Cuadro 3.4. Producción y exportaciones de cobre**

(1) Cifras provisionales a partir del año 2009.

### **Cuadro 3.5. Venta de viviendas**

(1) Ventas: promesas de compraventa firmadas en cada momento del tiempo.

(2) Meses: medida de la velocidad de ventas que se calcula como el cociente entre el stock disponible en un mes concreto y las unidades vendidas en ese mismo mes. Representa el número de meses necesarios para vender todo el stock disponible asumiendo que el ritmo de ventas se mantendrá estable y no habrá ingreso de nuevas unidades.

### **Cuadro 3.6. Número de viviendas y superficie autorizada en obras nuevas, total país**

(1) La información es obtenida por la fuente, mediante los permisos de edificación, con aumento de superficie, otorgados por las direcciones de obras de las municipalidades de todo el país para la ejecución de obras nuevas y ampliaciones. El concepto de obra nueva se refiere a toda construcción que signifique nueva superficie edificada estructural y/o funcionalmente independiente.

(2) Los dos últimos años son provisionales.



(3) Incluye, entre otras, las viviendas acogidas a la Ley 18.138 que facultó a las municipalidades para desarrollar programas de construcción de viviendas destinadas a resolver problemas de marginalidad habitacional. También se incluyen las viviendas del programa de viviendas progresivas, reglamentado en el Decreto Supremo 140 de 1991 del Ministerio de Vivienda y Urbanismo.

(4) Incluye, entre otros, edificios destinados a educación, servicios médicos, instituciones de asistencia social, culto religioso, administración pública y defensa.

### **Cuadro 3.7. Indicadores de la actividad de la construcción**

(1) Índice 1980=100.

(2) Índice 2008=100

### **Cuadro 3.8. Índice general de ventas de supermercados**

(1) Índice calculado sobre la base de un Directorio Nacional de establecimientos, donde cada uno de ellos posee tres o más cajas registradoras y se caracteriza por comercializar al menudeo una o varias líneas de productos de consumo, mediante el sistema de autoservicio.

(2) Cifras provisionales, años 2010 Y 2011.

(3) Constituye un índice simple del valor total de las ventas netas, excluidos el IVA y otros impuestos a la compraventa, además de los descuentos y las devoluciones.

(4) Se obtiene de deflactar el valor nominal mediante la utilización de un índice de precios representativo del nivel promedio que alcanzan los precios de los productos característicos, comercializados por los establecimientos del Directorio Nacional. Este índice real constituye un índice de cuántum implícito y permite cuantificar las variaciones atribuibles al cuántum de ventas.

## **CAPÍTULO 4: SECTOR EXTERNO**

### **Cuadro 4.1. Balanza de Pagos**

(1) Corresponde a la suma de la cuenta corriente y cuenta de capital.

### **Cuadro 4.2. Cuenta Corriente**

(1) Corresponde a renta de la inversión y remuneración de empleados.

#### **Cuadro 4.2.2. Renta de la inversión (continuación)**

(1) Incluye renta de los activos de reserva.

#### **Cuadro 4.3.5. Por sector institucional, Flujos Netos (continuación)**

(1) Incluye fondos mutuos, compañías de seguro y auxiliares financieros.

#### **Cuadro 4.3.9. Por sector institucional, otras sociedades financieras**

(1) Incluye fondos mutuos, compañías de seguro y auxiliares financieros.

#### **Cuadro 4.4.3. Posición de Inversión Internacional: Fondos de pensiones, Otras sociedades financieras y, Empresas no financieras y hogares**

(1) Incluye fondos mutuos, compañías de seguro y auxiliares financieros.

#### **Cuadro 4.4.4. Posición de Inversión Internacional, detalle por sector institucional**

(1) Incluye fondos mutuos, compañías de seguro y auxiliares financieros.

### **Cuadro 4.5. Deuda externa por sector institucional, anual**

(1) Deuda externa considerando títulos de deuda a valor de mercado.

(2) Excluye empresas de inversión directa.

(3) Incluye hogares.

**Cuadro 4.5. Deuda externa por sector institucional, mensual**

- (1) Deuda externa considerando títulos de deuda a valor de mercado.
- (2) Excluye empresas de inversión directa.
- (3) Incluye hogares.

**Cuadro 4.5.1. Deuda externa por sector público y privado, anual**

- (1) Deuda externa considerando títulos de deuda a valor de mercado.
- (2) Incluye hogares.

**Cuadro 4.5.1. Deuda externa por sector público y privado, mensual**

- (1) Deuda externa considerando títulos de deuda a valor de mercado.
- (2) Incluye hogares.

**Cuadro 4.5.2. Deuda externa por sector acreedor, anual**

- (1) Deuda externa considerando títulos de deuda a valor de mercado.
- (2) Los títulos de deuda se presentan como categoría aparte, por desconocerse el sector tenedor de los mismos.

**Cuadro 4.5.2. Deuda externa sector acreedor, mensual**

- (1) Deuda externa considerando títulos de deuda a valor de mercado.
- (2) Los títulos de deuda se presentan como categoría aparte, por desconocerse el sector tenedor de los mismos.

**Cuadro 4.5.3. Deuda externa de corto plazo residual, por sector institucional e instrumento**

- (1) Con el saldo a valor nominal de la deuda al 30 de junio de 2022.
- (2) Excluye empresas de inversión directa.
- (3) Incluye hogares.

**Cuadro 4.5.4. Servicio de la deuda externa, por sector institucional**

- (1) Con el saldo a valor nominal de la deuda al 30 de junio de 2022.
- (2) Excluye empresas de inversión directa.
- (3) Incluye hogares.

**Cuadro 4.5.5. Créditos externos de largo plazo, de Empresas no financieras y hogares, por tasa de interés y plazo**

- (1) Créditos externos contratados a través del Capítulo XIV del Compendio de Normas de Cambios Internacionales. Sólo incluye los créditos de largo plazo de empresas y personas.

**Cuadro 4.6.2. Importaciones**

- (1) Se define como "Durables" aquellos bienes que pueden utilizarse para el consumo durante un período superior a un año y tengan un valor relativamente alto, así como los que pueden utilizarse durante tres años o más.
- (2) Se define como "Semidurables" aquellos bienes que pueden utilizarse para el consumo por más de un año pero menos de tres, y que no tengan un valor relativamente alto.

**Cuadro 4.6.3. Índice de volumen de exportaciones**

- (1) Índices utilizan metodología coherente con Cuentas Nacionales.
- (2) Cifras provisionales para 2020 y cifras preliminares para 2021.
- (3) Debido a las estacionalidad registrada en las exportaciones e importaciones de algunos productos, como es por ejemplo el caso de la fruta, se pueden observar tasas de variación trimestrales fuera de los rangos normales para los periodos que no corresponden a la temporada del



producto en cuestión.

#### **Cuadro 4.6.4. Índice de volumen de importaciones**

- (1) Índices utilizan metodología coherente con Cuentas Nacionales.
- (2) Cifras trimestrales preliminares.
- (3) Debido a las estacionalidad registrada en las exportaciones e importaciones de algunos productos, como es por ejemplo el caso de la fruta, se pueden observar tasas de variación trimestrales fuera de los rangos normales para los periodos que no corresponden a la temporada del producto en cuestión.

#### **Cuadro 4.6.5. Índice de precios de exportaciones**

- (1) Cifras trimestrales preliminares.
- (2) Deflactor implícito construido como cociente entre el índice de valor nominal y el de quantum.

#### **Cuadro 4.6.6. Índice de precios de importaciones**

- (1) Cifras trimestrales preliminares.
- (2) Deflactor implícito construido como cociente entre el índice de valor nominal y el de quantum.

#### **Cuadro 4.6.7. Índice de valor de exportaciones**

- (1) Cifras trimestrales preliminares.
- (2) En la elaboración de los índices de comercio exterior, se utilizan criterios de clasificación de productos usados en cuentas nacionales, registrándose algunas diferencias con las cifras de balanza de pagos.
- (3) Debido a las estacionalidad registrada en las exportaciones e importaciones de algunos productos, como es por ejemplo el caso de la fruta, se pueden observar tasas de variación trimestrales fuera de los rangos normales para los periodos que no corresponden a la temporada del producto en cuestión.

#### **Cuadro 4.6.8. Índice de valor de importaciones**

- (1) Cifras trimestrales preliminares.
- (2) En la elaboración de los índices de comercio exterior, se utilizan criterios de clasificación de productos usados en cuentas nacionales, registrándose algunas diferencias con las cifras de balanza de pagos.
- (3) Debido a las estacionalidad registrada en las exportaciones e importaciones de algunos productos, como es por ejemplo el caso de la fruta, se pueden observar tasas de variación trimestrales fuera de los rangos normales para los periodos que no corresponden a la temporada del producto en cuestión.

#### **Cuadro 4.6.9. Exportaciones por países**

- (1) Mayor detalle se puede encontrar en la página web del Banco Central.

#### **Cuadro 4.6.10. Importaciones por países**

- (1) Mayor detalle se puede encontrar en la página web del Banco Central.

## **CAPÍTULO 5: MERCADO LABORAL**

### **Cuadro 5.1. Fuerza de trabajo nacional e inactivos**

- (1) Cifras preliminares correspondientes a la Nueva Encuesta Nacional del Empleo (NENE), la que desde abril del 2010 reemplazó a la antigua Encuesta Nacional del Empleo (ENE), vigente desde 1966.
- (2) Variaciones referenciales, calculadas comparando igual trimestre móvil de dos años consecutivos.

### **Cuadro 5.2. Tasa de desocupación, nacional y por región**

- (1) Cifras preliminares correspondientes a la Nueva Encuesta Nacional del Empleo (NENE), la que desde

abril del 2010 reemplazó a la antigua Encuesta Nacional del Empleo (ENE), vigente desde 1966. En algunos casos, los totales difieren de la suma de los subtotales, debido a redondeo de cifras, propio del proceso de expansión.

### **Cuadro 5.3. Ocupados, por rama de actividad económica**

(1) Clasificación internacional CIU REV.4.

### **Cuadro 5.4. Ocupación, por grupo de ocupación**

(1) Cifras referenciales y preliminares correspondientes a la Nueva Encuesta Nacional de Empleo. Clasificación internacional de grupo ocupacional CIUO-88.

### **Cuadro 5.5. Empleo en el Gran Santiago**

(1) El territorio geográfico de la encuesta comprende las zonas urbanas de las comunas de la provincia de Santiago y de las comunas de Puente Alto y San Bernardo.

A partir de septiembre del 2007, se modifica la metodología de ajuste por no respuesta, realizando, también, ajustes de post-estratificación, que no afectan la tasa de desempleo, aunque sí hay variaciones en los niveles y sus crecimientos anuales. Con el fin de hacer comparables las series, se han corregido las cifras de trimestres anteriores.

### **Cuadro 5.7. Índices de remuneraciones**

(1) El concepto de Remuneraciones se refiere sólo a los pagos recibidos por hora ordinaria, es decir, excluye cualquier pago esporádico.

(2) El concepto de Costo de la Mano de Obra corresponde a las remuneraciones más costos del empleador por devoluciones de gastos del trabajador. Por ejemplo, colación y movilización, capacitación y servicios de bienestar, entre otros.

(3) Para fines de reajustabilidad véase separata técnica "Actualización de los indicadores coyunturales y empalme de las series IR-ICMO" publicada en [www.ine.cl](http://www.ine.cl).

## **CAPÍTULO 6: PRECIOS**

### **Cuadro 6.1. Inflación del índice de precios al consumidor (IPC) y medidas subyacentes, series referenciales, Base (2018=100)**

(1) Contiene las series referencial correspondiente al año base del indicador, desde enero 2018 a diciembre 2018

(2) IPC: Índice de precios al consumidor (IPC).

(3) IPC SAE: IPC menos Alimentos y Energía: en este índice se excluyen del índice general los productos que componen los índices de Alimentos y Energía. Posee 218 productos y corresponde al 73,16% de la ponderación de la canasta IPC.

(4) IPC Productos Transables: muestra la variación que presenta el conjunto de productos que son susceptibles de ser comercializados internacionalmente. Por ejemplo, todos los bienes no perecibles entran en esta categoría. Posee 223 productos, que corresponden al 54,14% de la canasta IPC.

(5) IPC Productos No Transables: a la inversa del índice anterior, el índice analítico de Productos No Transables muestra la variación de precios que presenta el conjunto de productos que no son susceptibles de ser comercializados internacionalmente. Representan el 45,86% de la ponderación total del IPC, con 80 productos dentro de esta categoría.

(6) IPC Frutas y Verduras Frescas: este índice incluye los productos clasificados como frutas y verduras frescas, que suman 17 productos y representan 2,82% de la canasta IPC.

Fuente : Instituto Nacional de Estadísticas (INE).

### **Cuadro 6.2. Índice de precios al productor (IPP) por categoría**



(1) El IPP mide la evolución de los bienes producidos en Chile.

(2) Las cifras 2010 y 2011 son referenciales.

### **Cuadro 6.5. Unidades de reajustabilidad**

(1) La Unidad de Fomento (UF) es uno de los sistemas de reajustabilidad autorizados por el Banco Central de Chile para las operaciones de crédito de dinero en moneda nacional que realicen las empresas bancarias, sociedades financieras y cooperativas de ahorro y crédito. Esta unidad se reajusta diariamente a partir del diez de cada mes y hasta el nueve del mes siguiente, de acuerdo con la tasa promedio geométrica correspondiente a la variación del Índice de Precios al Consumidor (IPC) en el mes calendario anterior al período para el cual esta unidad se calcula. Más antecedentes metodológicos de esta unidad se pueden obtener del capítulo II, B.3 del Compendio de Normas Financieras (CNF), disponible en el sitio Web [www.bcentral.cl](http://www.bcentral.cl).

(2) El Índice de Valor Promedio (IVP) es uno de los sistemas de reajustabilidad autorizados por el Banco Central de Chile para las operaciones de crédito de dinero en moneda nacional que realicen las empresas bancarias, sociedades financieras y cooperativas de ahorro y crédito. Este índice de valor se reajusta diariamente a partir del diez de cada mes y hasta el nueve del mes siguiente, de acuerdo con la tasa promedio geométrica correspondiente a la variación del Índice de Precios al Consumidor (IPC) en los seis meses calendario precedentes al período para el cual dicho índice se calcula. Más antecedentes metodológicos de este índice de valor se pueden obtener del capítulo II, B.3 del Compendio de Normas Financieras (CNF), disponible en el sitio Web [www.bcentral.cl](http://www.bcentral.cl).

(3) De acuerdo con el artículo 8 del DL 830, publicado en el Diario Oficial del 31 de diciembre de 1974, se definió la Unidad Tributaria como la cantidad de dinero cuyo monto determinado por ley y permanentemente actualizado, sirve como medida o punto de referencia tributaria. Por unidad tributaria anual se entiende aquella vigente en el último mes del año comercial respectivo, multiplicada por doce o por el número de meses que comprenda el citado año comercial. La unidad tributaria mensual o anual se expresará siempre en pesos, despreciándose las cifras inferiores a cincuenta centavos y elevándose las iguales o mayores a esta suma al entero superior.

Fuente: Servicio de Impuestos Internos (SII).

### **Cuadro 6.9. Índices de la Bolsa de Comercio de Santiago**

(1) El Índice General de Precios de Acciones (IGPA) agrupa casi la totalidad de las acciones con cotización bursátil. Su finalidad es reflejar las variaciones de precio a través del patrimonio bursátil de las sociedades componentes, clasificadas en rubros y subrubros según su actividad.

(2) El Índice de Precios de acciones (IPSA) considera las 40 acciones con mayor presencia bursátil, las que se seleccionaba anualmente. Su finalidad es reflejar las variaciones de precio de los títulos más activos del mercado.

(3) El INTER-10 refleja el comportamiento de las principales acciones chilenas que cotizan en los mercados externos y que, a su vez, tienen una alta presencia y volumen de transacción en el mercado local. Agrupa las diez principales acciones pertenecientes al IPSA que cotizan ADR en el exterior, las que se seleccionan trimestralmente. A partir del año 2008, el índice INTER-10 adoptó como base el valor de cierre del índice IPSA, esto es, 3,051,83 puntos, la cual se mantendrá en el tiempo, dejando, por lo tanto, de ajustarse al valor de 100 puntos como lo estuvo haciendo anualmente desde su creación.

(4) Variación Diciembre a Diciembre.

Fuente: Instituto Nacional de Estadísticas (INE).

## **CAPÍTULO 7: TASAS DE INTERÉS**

### **Cuadro 7.1. Tasas de interés de referencia de la política monetaria**

(1) La tasa de política monetaria (TPM), es la tasa de interés objetivo para las operaciones interbancarias que el Banco Central procura lograr mediante sus instrumentos de política monetaria: operaciones de mercado abierto, facilidades permanentes de liquidez y depósito, en general.

(2) Las fechas indican el día en que comenzó a regir una tasa.

(3) Facilidad de depósito diaria. Reemplazada por la Facilidad permanente de depósito el 24 de enero de 2005.

(4) Facilidad de liquidez diaria. Reemplazada por la Facilidad permanente de liquidez el 9 de febrero de 2005.

(5) Tasa pagada por depósitos en cuenta de depósito de reserva técnica.

### **Cuadro 7.3. Tasas de interés del mercado monetario**

(1) Tasas swap promedio cámara: Corresponde a la tasa de interés fija en un contrato "Swap Promedio Cámara" (SPC). El SPC es un contrato de derivados en que un agente "A" se compromete a pagar una tasa fija en pesos, sobre un monto de capital en pesos y un plazo acordado, y un agente "B" se compromete a pagar una tasa de interés que varía según el índice cámara promedio diario sobre el mismo monto y plazo. La tasa fija corresponde al precio del contrato. Estos contratos se liquidan al momento de su vencimiento a través del mecanismo de compensación bilateral, donde se calcula el flujo o pago derivado de la diferencia entre la tasa fija estipulada en el contrato y la variable vigente a la fecha de término de la operación.

(2) Tasas de interés de los depósitos en el cuadro del mercado monetario: Corresponden a las tasas de interés promedio ponderadas de los depósitos a plazo transados diariamente en la Bolsa de Comercio de Santiago. Las clasificaciones por plazos de los instrumentos se obtienen del siguiente criterio por rangos de plazo remanente:

Plazo: 30 días Rango: de 24 a 35 días

Plazo: 90 días Rango: de 80 a 100 días

Plazo: 180 días Rango: de 165 a 195 días

Plazo: 360 días Rango: de 345 a 375 días

Si las transacciones son de una misma institución financiera, el ponderador es el monto transado. Si las transacciones son de diferentes instituciones financieras, el ponderador corresponde a la participación de los depósitos de la institución sobre el total de los depósitos que están operando en la categoría computada. Para el cálculo del ponderador se utiliza la información sobre el stock de depósitos totales que publica mensualmente la Superintendencia de Bancos e Instituciones Financieras (SBIF).

(3) El último periodo publicado entre el día 23 del mes corriente y el 6 del mes siguiente, corresponde a la primera quincena del mes.

### **Cuadro 7.4. Tasas de interés de los instrumentos del Banco Central de Chile y de la Tesorería General de la República, mercado secundario**

Corresponde al promedio ponderado por monto de las tasas de interés de los bonos del Banco Central y de la Tesorería que se emiten en el mercado primario, y de los bonos transados en la Bolsa de Comercio de Santiago. Las clasificaciones por plazos de los instrumentos se obtienen por rangos de años que consideran el plazo remanente y/o la duración de cada instrumento, de acuerdo a la siguiente tabla.

Rangos por plazo remanente y duración (años)



Plazo 1 año; Plazo residual CLP - UF 0,8 - 1,5 ; Duración CLP 0,807 - 1,416 UF 0,815 - 1,458  
Plazo 2 años; Plazo residual CLP - UF 1,5 - 2,5 ; Duración CLP 1,416 - 2,287 UF 1,458 - 2,426  
Plazo 5 años; Plazo residual CLP - UF 4,5 - 5,5 ; Duración CLP 3,885 - 4,615 UF 4,240 - 5,106  
Plazo 10 años; Plazo residual CLP - UF 8 - 10,5 ; Duración CLP 6,445 - 7,635 UF 7,155 - 9,061  
Plazo 20 años; Plazo residual CLP - UF 15 - 20 ; Duración UF 12,143 - 15,113  
Plazo 30 años; Plazo residual CLP - UF 20 -30 ; Duración UF 15,113 - 19,862

Para el cálculo de las duraciones se usa la metodología de Macaulay.

(3) El último periodo publicado entre el día 23 del mes corriente y el 6 del mes siguiente, corresponde a la primera quincena del mes.

### **Cuadro 7.6. Tasas de interés del sistema financiero, por tipo de colocación**

(1) Las tasas de créditos consideran aquellas operaciones contratadas, agrupadas por los tramos más relevantes de acuerdo al volumen de operaciones.

Hasta 30 de marzo de 2013; elaboración Banco Central de Chile, uso Formulario D31 'Tasas de interés diarias de operaciones activas y pasivas, gran Santiago' SBIF. Desde 1 de abril de 2013; elaboración Banco Central de Chile, uso Formulario D34 'Tasas de interés diarias de operaciones activas y pasivas' (SBIF), considerando sólo Región Metropolitana.

Tasas promedio ponderadas de todas las operaciones efectuadas en el mes por bancos y sociedades financieras. Sistema financiero lo integran solo Bancos Comerciales. Celdas sin datos implica que no se informaron operaciones para ese mes.

(2) Las tasas de interés en pesos están anualizadas (base 360 días) usando la conversión de interés simple.

(3) Préstamos y créditos hipotecarios en las siguientes modalidades: Préstamos hipotecarios reprogramados; Préstamos hipotecarios para la vivienda; Préstamos hipotecarios endosables para la vivienda; Préstamos hipotecarios endosables para fines generales; Créditos hipotecarios en letras de crédito para fines generales y Créditos hipotecarios en letras de crédito para vivienda.

### **Cuadro 7.7. Tasas de interés del sistema financiero, por tipo de producto.**

(1) Elaboración Banco Central de Chile, fuente formulario D34 Tasas de interés diarias de operaciones activas y pasivas (SBIF), considerando sólo región metropolitana. Tasas de interés efectivas promedio ponderadas de todas las operaciones efectuadas en el mes por bancos comerciales.

(2) Las tasas de interés en pesos están anualizadas (base 360 días) usando la conversión de interés simple.

### **Cuadro 7.8. Tasas de interés del sistema financiero, por plazo**

(1) Tasas promedio ponderadas de todas las operaciones efectuadas en el mes por bancos y sociedades financieras.

Hasta 30 de marzo de 2013; elaboración Banco Central de Chile, uso Formulario D31 'Tasas de interés diarias de operaciones activas y pasivas, gran Santiago' SBIF. Desde 1 de abril de 2013; elaboración Banco Central de Chile, uso Formulario D34 'Tasas de interés diarias de operaciones activas y pasivas' (SBIF), considerando sólo Región Metropolitana.

Sistema financiero lo integran solo Bancos Comerciales.

Las tasas de interés de las operaciones en pesos están anualizadas (base 360 días) usando la conversión de interés simple.

Tasa anualizada sobre la variación de la unidad de fomento (UF).

Tasa anualizada sobre la variación del tipo de cambio.

Celdas sin datos implica que no se informaron operaciones para ese mes.



El último periodo publicado entre el día 23 del mes corriente y el 6 del mes siguiente, corresponde a la primera quincena del mes.

## CAPÍTULO 8: TIPOS DE CAMBIO

### Cuadro 8.1. Índices de tipo de cambio y de precios externos, distintas medidas

(1) Índice de Tipo de Cambio Multilateral (TCM). Representa una medida del valor nominal del peso respecto de una canasta amplia de monedas extranjeras, ponderado según el flujo de comercio internacional (FCI). El cálculo de las ponderaciones se basa en las participaciones de cada socio comercial, según el FCI registrado en el año anterior. El FCI se obtiene de la suma de exportaciones FOB menos cobre y derivados; más las importaciones CIF, que descuentan petróleo, combustibles y derivados. Los ponderadores se encuentran disponibles en el siguiente vínculo:

<https://si3.bcentral.cl/estadisticas/Principal1/excel/EC/PARIDADES/xls/Ponderadores.xls>

(2) El TCM-5 agrupa a las monedas de: Estados Unidos, Japón, Reino Unido, Canadá y las de los países de la Zona Euro incluidos en (1).

(3) El índice del Tipo de Cambio Real Observado (TCR) se define como el tipo de cambio nominal observado, multiplicado por el cociente entre la inflación externa relevante y el IPC. La inflación externa se calcula con los IPM, expresados en dólares (o IPC en caso de no estar disponible el IPM), de los principales socios comerciales, ponderándolos por la importancia relativa de las importaciones y exportaciones -excluyendo petróleo y cobre- que Chile realiza con ellos. Tanto los IPM como los tipos de cambio de los países se incorporan en forma de variaciones mensuales.

(4) El TCR-5, utiliza la misma definición de (3), considerando la canasta de países utilizada para calcular el TCM-5.

(5) Índice de precios externos relevantes para Chile (IPE). La inflación externa se calcula con los IPM, expresados en dólares (o el IPC en caso de no estar disponible el IPM), de los principales socios comerciales, ponderándolos por la importancia relativa de las importaciones y exportaciones -excluyendo petróleo y cobre- que Chile realiza con ellos. Tanto los IPM como los tipos de cambio de los países se incorporan en forma de variaciones mensuales. En caso de no disponer de una fuente de información oficial se utilizan las proyecciones de Consensus Economics o información histórica del índice.

(6) El IPE-5, utiliza la misma definición de (5), considerando la canasta de países utilizada para calcular el TCM-5.

(7) Cifras provisionales para TCR, TCR-5, IPE e IPE-5, para los dos últimos años.

(8) El último periodo publicado entre el día 23 del mes corriente y el 6 del mes siguiente, corresponde al promedio a la primera quincena del mes.

### Cuadro 8.2. Tipo de cambio nominal, peso-distintas monedas extranjeras, promedios mensuales y anuales

(1) Promedios calculados a partir de los valores en pesos de las paridades diarias de las monedas extranjeras respecto del dólar estadounidense, considerando el valor diario del tipo de cambio observado. Los valores diarios en pesos de los tipos de cambio de las monedas extranjeras se obtienen con el fin de dar cumplimiento a lo establecido en el número 6 del capítulo I del Compendio de Normas de Cambios Internacionales (CNCI).

(2) DEG: Derecho especial de giro.

(3) A partir del 21 de agosto de 2018, la unidad del sistema monetario de la República Bolivariana de Venezuela es el "Bolívar Soberano", equivalente a cien mil Bolívares Fuertes.

(4) El BCCh comenzó a difundir los valores para esta moneda a partir del 24 de julio de 2008.



(5) El BCCh comenzó a difundir los valores para esta moneda a partir del 13 de agosto de 2008.

(6) El BCCh comenzó a difundir los valores para esta moneda a partir del 11 de enero de 2011.

Fuentes: Bloomberg y Reuters

### **Cuadro 8.3. Paridades de monedas extranjeras, promedios mensuales y anuales**

(1) Promedios calculados a partir de los valores de las paridades diarias de las monedas extranjeras respecto del dólar estadounidense.

(2) DEG: Derecho especial de giro.

(3) A partir del 21 de agosto de 2018, la unidad del sistema monetario de la República Bolivariana de Venezuela es el "Bolívar Soberano", equivalente a cien mil Bolívares Fuertes.

(4) El BCCh comenzó a difundir los valores para esta moneda a partir del 24 de julio de 2008.

(5) El BCCh comenzó a difundir los valores para esta moneda a partir del 13 de agosto de 2008.

(6) El BCCh comenzó a difundir los valores para esta moneda a partir del 11 de enero de 2011.

Fuentes: Bloomberg y Reuters.

## **CAPÍTULO 9: ESTADÍSTICAS MONETARIAS Y FINANCIERAS**

### **Cuadro 9.1.1. Base monetaria y agregados monetarios privados**

(1) A partir del 23 de mayo de 2006, se publica la nueva serie de agregados monetarios. Más información en 'Agregados Monetarios: Nuevas Definiciones', de E. Arraño, correspondiente a la Serie de Estudios Económicos Estadísticos, N°53, Banco Central de Chile, mayo 2006.

(2) Los tres últimos períodos corresponden a cifras provisionales, a base de antecedentes proporcionados por el sistema financiero.

(3) El último período publicado entre el día 23 del mes corriente y el 6 del mes siguiente, corresponde al promedio a la primera quincena del mes.

(4) Base monetaria incluye billetes, monedas y cheques emitidos por el Banco Central, en poder del público, y reservas monetarias de bancos y sociedades financieras.

(5) C: Incluye billetes, monedas y cheques emitidos por el Banco Central en libre circulación, menos los saldos en caja del sistema financiero".

(6)  $M1 = C + D1$  (D1: Depósitos en cuenta corriente del sector privado no financiero netos de encaje) + Dv (Dv: Depósitos a la vista distintos de cuentas corrientes) + Ahv (Ahv: Depósitos de ahorro a la vista).

(7)  $M2 = M1 + Dp$  (Dp: Depósitos a plazo del sector privado) + Ahp (Depósitos de ahorro a plazo) + Cuotas de Fondos Mutuos con inversiones en instrumentos de deuda con duración de hasta un año (sector privado no financiero) + Captaciones de Cooperativas de Ahorro y Crédito - Inv. de FM en M2 - Inv. de CAC en M2.

(8)  $M3 = M2 +$  Depósitos en moneda extranjera del sector privado + Documentos del BCCh + Bonos de Tesorería + Letras de Crédito + Resto de cuotas de FM + Cuotas de ahorro voluntario de AFP - Inversión de FM en M3 - Inversión de AFP en M3".

Producto de la incorporación de nuevas fuentes de información, las series de M2 y M3 publicadas en octubre de 2017 han sido revisadas desde enero de 2005 a la fecha, debido a la actualización de los Depósitos a Plazo (Dp). Adicionalmente, se revisaron las series de Depósitos en Cuenta Corriente (D1) y Depósitos y Ahorro a la Vista (Dv + Ahv).

El último período publicado entre el día 23 del mes corriente y el 6 del mes siguiente, corresponde a la

primera quincena del mes.

Producto de modificaciones en una de las fuentes de información no bancaria, las series de M3 y de sus componentes Cuotas de resto de fondos mutuos e Inversión de fondos mutuos en M3 publicadas en septiembre 2019 han sido revisadas desde agosto 2017.

### **Cuadro 9.1.2. Agregados monetarios reales desestacionalizados**

(1) La desestacionalización de las series se ha basado en el modelo X-12 Arima (disponible en [www.census.gov](http://www.census.gov)), incluyendo los efectos de semana santa, años bisiestos y un vector que ajusta por días de la semana, considerando feriados. El promedio móvil estacional de Henderson utilizado es de 3x9.

(2) Variación media anual.

(3) Cifras provisionales.

(4) El modelo Arima seleccionado es (1 1 0)(2 1 0).

(5) El modelo Arima seleccionado es (0 1 1)(0 1 1).

(6) El modelo Arima seleccionado es (0 1 1)(0 1 1).

(7) El modelo Arima seleccionado es (0 1 1)(1 1 1).

Producto de la incorporación de nuevas fuentes de información, las series de M2 y M3 publicadas en octubre de 2017 han sido revisadas desde enero de 2005 a la fecha, debido a la actualización de los Depósitos a Plazo (Dp). Adicionalmente, se revisaron las series de Depósitos en Cuenta Corriente (D1) y Depósitos y Ahorro a la Vista (Dv + Ahv).

Producto de modificaciones en una de las fuentes de información no bancaria, las series de M3 y de sus componentes Cuotas de resto de fondos mutuos e Inversión de fondos mutuos en M3 publicadas en septiembre 2019 han sido revisadas desde agosto 2017.

### **Cuadro 9.2.1. Colocaciones por tipo de deudor**

(1) Se construyen a partir de la información contenida en los balances individuales de cada banco. Esto es, considera solo la información del banco matriz no así la de sus filiales y sucursales en el exterior. Más información 'Estadísticas de colocaciones' de E. Arraño y B. Velásquez, correspondiente a la Serie de Estudios Económicos Estadísticos, N° 92, Banco Central de Chile, julio 2012.

(2) Cifras expresadas en pesos, calculadas utilizando el tipo de cambio de paridad contable del último día de cada mes.

(3) A partir de enero del 2004, las colocaciones comerciales y de consumo incluyen los sobregiros en cuentas corrientes.

(4) A partir de marzo de 2005, las colocaciones comerciales, de consumo y vivienda incluyen los créditos vencidos y contratos de leasing respectivos.

(5) Última cifra observada corresponde a cifras provisionales.

Fuente: Comisión para el Mercado Financiero (CMF).

### **Cuadro 9.2.2. Colocaciones según plazo y reajustabilidad, saldos**

(1) Se construyen a partir de la información contenida en los balances individuales de cada banco. Esto es, considera solo la información del banco matriz no así la de sus filiales y sucursales en el exterior. Más información 'Estadísticas de colocaciones' de E. Arraño y B. Velásquez, correspondiente a la Serie de Estudios Económicos Estadísticos, N° 92, Banco Central de Chile, julio 2012.

(2) La desagregación por plazo se obtiene del Sistema Diario de Información Monetaria y Financiera (archivo SIM01) del Banco Central de Chile.

(3) Excluye colocaciones contingentes y a través de leasing.

(4) Producto de la incorporación de nuevas fuentes de información, la composición de las series de colocaciones en moneda nacional y extranjera efectivas por plazo han sido revisadas desde



septiembre de 2017 a la fecha.

### **Cuadro 9.2.3. Depósitos y captaciones en moneda nacional**

- (1) Fuente: Balances individuales (archivo MB2) de la Comisión para el Mercado Financiero (CMF).
- (2) La desagregación por plazo se obtiene del Sistema Diario de Información Monetaria y Financiera (archivo SIM01) del Banco Central de Chile.
- (3) Desde el 1 de enero de 2003, ya no opera ninguna sociedad financiera.

### **Cuadro 9.2.4. Depósitos en moneda extranjera**

- (1) Fuente: Balances individuales (archivo MB2) de la Comisión para el Mercado Financiero (CMF).
- (2) Se consideran depósitos y otras obligaciones a la vista las cuentas corrientes, depósitos de ahorro a la vista y otros depósitos a la vista.
- (3) Se consideran depósitos y otras captaciones a plazo los depósitos a plazo, cuentas de ahorro a plazo y bonos corrientes.

### **Cuadro 9.3.1. Activos y pasivos del Banco Central de Chile**

- (1) Los saldos en moneda extranjera han sido convertidos a moneda local usando el tipo de cambio observado, publicado el último día hábil bancario de cada mes.
- (2) De acuerdo con las nuevas metodologías sugeridas por el FMI, se incorporan los DEG.
- (3) Corresponde a créditos netos, es decir, créditos menos obligaciones no monetarias.
- (4) Incluye activos no financieros menos el patrimonio neto, más créditos menos obligaciones con empresas públicas, más otros activos menos pasivos sin clasificar.
- (5) Las cifras publicadas el 7 de cada mes (o día hábil posterior) son de carácter provisorio. Las cifras definitivas son publicadas el día 23 de cada mes (o día hábil posterior).

### **Cuadro 9.3.2. Activos y pasivos del Banco Central de Chile, bancos comerciales y sociedades financieras**

- (1) Fuente Banco Central, utilizando datos de archivos MB2 - Balance Individual SBIF, P03 - Composición Institucional de las Captaciones - SBIF, P15 - Composición Institucional de las Colocaciones -SBIF y B01 Instrumentos financieros no derivados - SBIF.
- (2) Las cifras de los dos últimos meses son provisionales.
- (3) Los saldos en moneda extranjera han sido convertidos a moneda local usando el tipo de cambio observado, publicado el último día hábil bancario de cada mes.
- (4) Créditos menos obligaciones no monetarias.
- (5) Incluye activos no financieros del Banco Central y del Banco Estado, más créditos menos obligaciones con empresas públicas, menos el patrimonio neto, más activos menos pasivos interbancarios no consolidados, más otros activos menos pasivos sin clasificar.

### **Cuadro 9.3.3. Activos y pasivos de bancos comerciales y sociedades financieras**

- (1) Fuente Banco Central, utilizando datos de archivos MB2 - Balance Individual SBIF, P03 - Composición Institucional de las Captaciones - SBIF, P15 - Composición Institucional de las Colocaciones -SBIF y B01 Instrumentos financieros no derivados - SBIF.
- (2) Las cifras de los dos últimos meses son provisionales.
- (3) Los saldos en moneda extranjera han sido convertidos a moneda local usando el tipo de cambio observado, publicado el último día hábil bancario de cada mes.
- (4) Créditos menos obligaciones no monetarias.
- (5) Incluye activos no financieros del Banco Estado, más créditos menos obligaciones con empresas públicas, menos el patrimonio neto, más activos menos pasivos interbancarios no consolidados, más otros activos menos pasivos sin clasificar.

### **Cuadro 9.3.4. Balance del Banco Central: Saldos por posición**

(1) Se define como posición al total de activos menos el total de pasivos de la correspondiente especificación y, en conjunto, abarcan la totalidad del balance. La suma de éstas por lo tanto, es equivalente al patrimonio del Banco Central. Información sobre la variación de las posiciones se presenta en el cuadro 'Posiciones del balance del Banco Central: Variación de saldos'.

(2) Incluye saldos denominados en pesos y en UF.

(3) Las cifras publicadas el 7 de cada mes (o día hábil posterior) son de carácter provisorio. Las cifras definitivas son publicadas el día 23 de cada mes (o día hábil posterior).

### **Cuadro 9.3.5. Posiciones denominadas en moneda extranjera del balance del Banco Central**

(1) Las posiciones valoradas en moneda extranjera abarcan los activos menos los pasivos cuyo valor se ve afectado por fluctuaciones del tipo de cambio. Incluye operaciones pagaderas en moneda extranjera y operaciones pagaderas en moneda nacional, pero denominadas en moneda extranjera.

(2) Los saldos medidos en dólares estadounidenses, pueden experimentar variaciones de valor por cambio de paridad de otras divisas respecto del dólar y, también, por fluctuaciones de las tasas de interés.

(3) Las cifras publicadas el 7 de cada mes (o día hábil posterior) son de carácter provisorio. Las cifras definitivas son publicadas el día 23 de cada mes (o día hábil posterior).

### **Cuadro 9.3.6. Activos de reservas internacionales: Contrapartida de las variaciones, detalle por sector y tipo de operación**

(1) La variación por 'intercambio' de las reservas internacionales es igual a los flujos de intercambio del resto del balance (pasivos menos activos). Son estos flujos de contrapartida los que se detallan en el cuadro. Los que corresponden a instrumentos financieros pagaderos en moneda extranjera se clasifican como 'Pasivos netos en moneda extranjera' y los que corresponden a flujos de moneda nacional o de instrumento pagaderos en moneda nacional, se identifican como 'Operaciones de cambio'. El 'Total' por sector describe, generalmente, con mayor propiedad, flujos de fondos en moneda extranjera efectivos, dado que las operaciones de cambio no son, necesariamente, compraventa de moneda extranjera. En ciertas operaciones específicas, corresponden a pagos con moneda nacional de deudas cuyo servicio era potencialmente exigible en moneda extranjera. Columna Bancos / Operaciones de cambios incluye operaciones de entidades del Mercado Cambiario Formal no bancarias.

(2) Operaciones de cambio con entidades del sector público no financiero distintas del Gobierno Central.

(3) Incluye intereses y ajustes (de paridades y de precios) de las reservas internacionales.

(4) El saldo de reservas internacionales y de otros componentes de las posiciones denominadas en moneda extranjera se muestra en los cuadros 'Balance del Banco Central: Saldos por posición' y 'Posiciones denominadas en moneda extranjera del balance del Banco Central'. En este último, se puede verificar que el flujo por intercambio para la posición pagadera en moneda extranjera, es equivalente al total de las operaciones de cambio que se registra en el presente cuadro. En el cuadro 'Posiciones del balance del Banco Central: Variaciones de saldos' se muestra el valor en pesos de las operaciones de cambio, y con las cifras del cuadro 'Base monetaria: Contrapartida de las variaciones' se demuestra su equivalencia con los flujos de intercambio de los pasivos menos los activos pagaderos en moneda nacional.

(5) El periodo publicado el día 23 del mes (o el día hábil siguiente), corresponde a datos de la primera quincena del mes en curso y datos definitivos del mes anterior. El periodo publicado el día 7 del mes (o el día hábil siguiente) corresponde a datos provisorios del último mes informado.

### **Cuadro 9.3.7. Base monetaria: Contrapartida de las variaciones**

(1) Adquisición neta de divisas y /o documentos pagaderos en moneda extranjera, con moneda



nacional y/o documentos pagaderos en moneda nacional. La interrelación de las operaciones de cambio con activos y pasivos denominados en moneda extranjera se muestra en los cuadros 'Balance del Banco Central: Saldos por posición' y 'Posiciones del balance del Banco Central: Variaciones de saldos'.

(2) Corresponden, en general, a compraventas de moneda extranjera de contado y/o futuro y, ocasionalmente, al servicio con moneda nacional, de deuda del Banco Central a favor de los bancos, denominada y pagadera en moneda extranjera. Columna Bancos / Operaciones de cambios incluye operaciones de entidades del Mercado Cambiario Formal no bancarias.

(3) Los flujos negativos corresponden, mayoritariamente, al servicio con moneda nacional de pagarés fiscales pagaderos en dólares, a favor del Banco Central.

(4) Colocación de documentos con servicio en dólares estadounidenses a cambio de moneda nacional o de valores del Banco Central pagaderos en monedas nacionales y denominadas en moneda extranjera.

(5) Corresponde a la suma de los flujos de operaciones de cambio y de flujos de intercambio de pagarés pagaderos en moneda nacional, pero denominados en moneda extranjera. Ambas operaciones inciden en variaciones de las posiciones afectas al riesgo cambiario del Banco Central.

(6) El periodo publicado el día 23 del mes (o el día hábil siguiente), corresponde a datos de la primera quincena del mes en curso y datos definitivos del mes anterior. El periodo publicado el día 7 del mes (o el día hábil siguiente) corresponde a datos provisionales del último mes informado.

#### **Cuadro 9.3.9. Activos de reserva por monedas, anual**

(1) Convenios de crédito recíproco.

(2) A partir del cuarto trimestre de 1998 se realiza apertura por monedas, mientras tanto para dólar australiano, dólar canadiense y franco suizo se abren series a partir del segundo trimestre del 2002; antes incluidas en la serie otras monedas.

#### **Cuadro 9.3.9. Activos de reserva por monedas, trimestral**

(1) Convenios de crédito recíproco.

(2) A partir del cuarto trimestre de 1998 se realiza apertura por monedas, mientras tanto para dólar australiano, dólar canadiense y franco suizo se abren series a partir del segundo trimestre del 2002; antes incluidas en la serie otras monedas.

#### **Cuadro 9.3.13. Liquidez en moneda extranjera del Banco Central y Gobierno Central**

(1) Resumen de la Planilla de Reservas Internacionales y Liquidez en Moneda Extranjera bajo un formato distinto del estándar. El cuadro entrega un consolidado de la liquidez en moneda extranjera del Banco Central y Gobierno Central.

(2) Pagarés PCX, XERO US\$ y bonos BCX. Se incluyen flujos de vencimientos.

(3) Compromisos netos por swaps de divisas.

#### **Cuadro 9.3.14. Liquidez del sistema financiero**

Periodo: corresponde al periodo en que se evalúa el cumplimiento del encaje exigido y va desde el día 09 del mes que se indica al día 08 del mes siguiente.

Encaje Exigido: el encaje se exige en forma de promedio diario y para el periodo que se indica.

Encaje Mantenido: es el encaje promedio mantenido diario para el periodo que se indica. Las diferencias entre el Encaje mantenido y sus componentes, billetes y monedas y saldos en cuenta corriente en el Banco Central de Chile, se explican por: a) Depósito especial de los bancos en el Banco Central de Chile, ex Art. 36 de la Ley General de Bancos DFL 252 de 1960, derogado el 19 de diciembre de 1997. Se consideraba Encaje mantenido. b) Uso de reservas bancarias para la constitución de la Obligación de Reserva Técnica, Compendio de Normas Financieras, Capítulo III.A.4.

Posición de Liquidez: promedio diario de la liquidez del periodo, calculada al cierre del mismo (último

día del periodo de encaje).

Billetes y Monedas: billetes y monedas de los bancos mantenidos en sus bóvedas. Corresponde al promedio diario, calculado al cierre del periodo.

Cuentas Corrientes en el BCCh: saldo promedio diario en cuenta corriente mantenido por los bancos en el BCCh, calculado al cierre del periodo.

Facilidad Permanente de Depósito: monto promedio diario depositado por los bancos a un día plazo, con tasa TPM 25 pb.

Facilidad Permanente de Liquidez: monto promedio diario solicitado por los bancos a un día plazo, con tasa TPM 25 pb.

Otras Operaciones de Mercado Abierto: monto promedio diario para el periodo, del stock vigente de las operaciones expansivas (Swap de Venta, REPO, LCGP y FLAP) y contractivas (Swap de Compra y DL).

Monto Transado Interbancario: monto promedio diario para el periodo de las operaciones interbancarias a 1 día plazo no garantizadas entre los bancos.

(3) El último periodo publicado entre el día 23 del mes corriente y el 6 del mes siguiente, corresponde a la primera quincena del mes.

#### **Cuadro 9.4.1. Posición spot y de derivados del mercado cambiario formal**

(1) Corresponde al saldo vigente mensual de compras y ventas de moneda extranjera a plazo y al contado, que realizan las entidades que forman parte del Mercado Cambiario Formal (MCF) con contrapartes locales y extranjeras. Contempla las posiciones de pesos chilenos y UF contra monedas extranjeras.

El Mercado Cambiario Formal corresponde a las empresas bancarias y otras entidades o personas autorizadas para formar parte de este mercado, las cuales están señaladas en el Capítulo III del Compendio de Normas de Cambios Internacionales del Banco Central de Chile.

Posición de compra: Son los contratos vigentes de compra de moneda extranjera a cambio de moneda local (Peso Chileno y Unidad de Fomento), que las entidades del Mercado Cambiario Formal mantienen con los distintos sectores, al cierre del periodo.

Posición de venta: Son los contratos vigentes de venta de moneda extranjera a cambio de moneda local (Peso Chileno y Unidad de Fomento), que las entidades del Mercado Cambiario Formal mantienen con los distintos sectores, al cierre del periodo.

Posición Interbancaria: Son los contratos vigentes de venta de moneda extranjera a cambio de moneda local (Peso Chileno y Unidad de Fomento), que las entidades del Mercado Cambiario Formal mantienen entre sí al cierre de cada periodo, contabilizados una sola vez.

Las cifras se revisarán con un desfase de tres meses y 23 días, lo que significa que en cada publicación los datos correspondientes a los últimos tres meses serán provisorios y sujetos a correcciones mensuales. Adicionalmente, puede haber revisiones puntuales y de naturaleza excepcional, las que se explicarán en notas junto a las fechas de difusión.

(2) Posición neta: Es el saldo (expresado en montos nominales) de contratos de derivados vigentes al cierre de cada mes, considerando todos los instrumentos utilizados por las empresas bancarias y otras entidades que operan en el Mercado Cambiario Formal (MCF), siendo los más comunes los Forwards, Fx Swaps, Cross Currency Swaps y Opciones. Corresponde a la resta entre la posición de compra de moneda extranjera menos la posición de venta al cierre del periodo. Signo positivo indica posición compradora neta de moneda extranjera de las instituciones del MCF, mientras que signo negativo indica posición vendedora neta de moneda extranjera del MCF, desglosado por los distintos sectores. Fondos de Pensiones, Empresas del sector real, Compañías de seguros, Corredores de bolsa y agencias de valores, fondos mutuos y Otros sectores). Este último corresponde a hogares, Banco Central, Gobierno y Otras sociedades financieras no contempladas en los sectores previamente desglosados.



(3) Corresponde a la suma de las posiciones netas del mercado de derivados local y externo. También se determina como las compras a terceros menos las ventas a terceros, en los dos mercados.

(4) La Posición de Cambios Spot del MCF es un concepto contable que corresponde a un saldo, aumenta con las compras y disminuye con las ventas de moneda extranjera contra pesos chilenos. Si su signo es positivo, es porque se han realizado más compras que ventas; en tanto, cuando es negativo, significa que las ventas de moneda extranjera han sido financiadas con una fuente distinta a las compras de moneda extranjera. Un ejemplo de lo anterior se produce cuando una empresa bancaria obtiene un crédito externo en divisas y decide venderlas a una empresa que tiene que pagar operaciones de importación o remesar utilidades al exterior.

(5) Posición spot más posición neta de derivados total.

#### **Cuadro 9.4.2. Transacciones spot y suscripciones de derivados del mercado cambiario formal**

(1) Corresponde a los volúmenes transados al contado (spot), y a los volúmenes suscritos a plazo (derivados) de compras y ventas de moneda extranjera a cambio de moneda local (Peso Chileno y Unidad de Fomento), que realizan las entidades que forman parte del Mercado Cambiario Formal (MCF) con contrapartes locales y extranjeras, acumuladas durante el período señalado.

El Mercado Cambiario Formal corresponde a las empresas bancarias y otras entidades o personas autorizadas para formar parte de este mercado, las cuales están señaladas en el Capítulo III del Compendio de Normas de Cambios Internacionales del Banco Central de Chile.

Las cifras se revisarán con un desfase de tres meses y 23 días, lo que significa que en cada publicación los datos correspondientes a los últimos tres meses serán provisorios y sujetos a correcciones mensuales. Adicionalmente, puede haber revisiones puntuales y de naturaleza excepcional, las que se explicarán en notas junto a las fechas de difusión.

(2) Representa las transacciones de compras más las de venta de moneda extranjera en el caso del mercado spot, y montos notacionales suscritos de compra más venta de moneda extranjera en el caso de derivados, con contrapartes locales (Fondos de Pensiones, Empresas del sector real, Compañías de seguros, Corredores de bolsa y agencias de valores, Fondos mutuos y Otros sectores). Este último corresponde a hogares, Banco Central, Gobierno y Otras sociedades financieras no contempladas en los sectores previamente desglosados.

(3) Corresponde al total de volumen transado en el mercado spot, tanto con contrapartes del mercado local como con no residentes (mercado externo).

(4) Corresponde al total de montos suscritos en el mercado de derivados de monedas, tanto con contrapartes del mercado local como con no residentes (mercado externo).

#### **Cuadro 9.4.3. Transacciones en el mercado cambiario formal**

(1) Corresponde al promedio por día hábil de operaciones que realizan las entidades que forman parte del Mercado Cambiario Formal (MCF) con contrapartes locales y extranjeras. Contempla las transacciones de pesos chilenos y UF contra monedas extranjeras.

El Mercado Cambiario Formal corresponde a las empresas bancarias y otras entidades o personas autorizadas para formar parte de este mercado, las cuales están señaladas en el Capítulo III del Compendio de Normas de Cambios Internacionales del Banco Central de Chile.

Tanto las transacciones de derivados con terceros como spot con terceros consideran compras más ventas, mientras que el promedio interbancario considera sólo compras.

Para las operaciones de derivados de moneda nacional (pesos o UF) contra moneda extranjera distinta del dólar estadounidense, se aplica la paridad correspondiente al último día hábil del mes anterior.

Las cifras se revisarán con un desfase de tres meses y 23 días, lo que significa que en cada publicación los datos correspondientes a los últimos tres meses serán provisorios y sujetos a correcciones mensuales. Adicionalmente, pueden haber revisiones puntuales y de naturaleza excepcional, las que se explicarán en notas junto a las fechas de difusión.



(2) Total derivados más total spot.

## CAPÍTULO 10: FINANZAS PÚBLICAS

### Cuadro 10.1. Estado de operaciones del Gobierno Central Presupuestario, mensual

- (1) El Gobierno Central está constituido por aquellas unidades de gobierno cuya acción abarca todo el territorio nacional.
- (2) Los datos aquí presentados corresponden a registros de las transacciones en el momento en que se produce la obligación de efectuar un pago, es decir, se utiliza información a base devengada.
- (3) Incluye intereses devengados por Fondos Especiales.
- (4) Excluye el pago de bonos de reconocimiento, que se clasifica entre las partidas de financiamiento.
- (5) Ingresos de Transacciones que afectan el Patrimonio neto más Venta de activos físicos clasificada en Transacciones en Activos No Financieros.
- (6) Gastos de Transacciones que afectan el Patrimonio neto más Inversión y Transferencias de capital clasificadas en Transacciones en Activos No Financieros.
- (7) Los ajustes por rezagos corresponden a la diferencia entre el monto devengado y el monto efectivamente girado o depositado en el período.

### Cuadro 10.2. Estado de operaciones del Gobierno Central Total, trimestral

- (1) Corresponde al concepto de transferencias (corrientes para el gasto) del clasificador presupuestario utilizado en la Ley de Presupuestos.
- (2) En presentación tradicional forma parte de Ingresos de operación.
- (3) Excluye el pago de bonos de reconocimiento, que se clasifica entre las partidas de financiamiento.
- (4) Ingresos de Transacciones que afectan el Patrimonio Neto más Venta de activos físicos clasificada en Transacciones en Activos No Financieros.
- (5) Gastos de Transacciones que afectan el Patrimonio Neto más Inversión y Transferencias de capital clasificadas en Transacciones en Activos No Financieros.
- (6) En Gobierno Central Presupuestario las líneas de Fondos especiales hacen referencia al Fondo Compensación Cobre. En el Gobierno Central Extrapresupuestario, corresponde a las operaciones del Fondo de Estabilización de Precios del Petróleo.
- (7) Las cifras publicadas los 7 y 23 del mes corriente, para los meses de enero, marzo, abril, junio, julio, septiembre, octubre y diciembre son parciales (1 o 2 meses acumulados según sea el caso) Las publicaciones de febrero, mayo, agosto y noviembre corresponden a cifras trimestrales.

## CAPÍTULO 11: ECONOMÍA INTERNACIONAL

### Cuadro 11.1. Crecimiento del producto interno bruto de las principales economías

(1) La zona euro comprende hoy: Alemania, Austria, Bélgica, Chipre, España, Eslovaquia, Eslovenia, Estonia, Finlandia, Francia, Grecia, Irlanda, Italia, Luxemburgo, Malta, Países Bajos y Portugal. Grecia se incorporó el 2001, Eslovenia el 2007; Chipre y Malta el 2008. Los demás países mencionados se incorporaron el 1 de enero de 1999. A partir del 30 de noviembre de 2005, Eurostat introdujo dos cambios metodológicos en las cuentas nacionales. En primer lugar, modificó el sistema de año base por uno de encadenamiento de precios. Luego, incorporó los servicios de intermediación financiera en el cálculo del PIB. Actualmente, las series de cuentas nacionales para la zona euro están

disponibles a contar del segundo trimestre de 1995 (trimestre a trimestre anualizado) y del primer trimestre de 1996 (variación en doce meses).

(2) América Latina: Países ponderados a PPC (Paridad de Poder de Compra). América Latina: Argentina, Bolivia, Brasil, Chile, Colombia, Ecuador, México, Perú, Uruguay y Venezuela.

(3) Asia emergente: Países ponderados a PPC (Paridad de Poder de Compra). Asia emergente: China, Corea del Sur, Filipinas, Hong Kong SAR, India, Indonesia, Malasia, Singapur, Tailandia y Taiwán, Provincia de China.

(4) Europa emergente: Países ponderados a PPC (Paridad de Poder de Compra). Hungría, Polonia, R. Checa y Rusia.

(5) Crecimiento PIB socios comerciales: Crecimiento de los principales socios comerciales de Chile ponderados por su participación en las exportaciones totales en dos años móviles. Los países considerados son el destino de 93% del total de las exportaciones, en promedio, para el período 1990 - 2011.

(6) Crecimiento mundial a PPC: Crecimientos regionales ponderados por la participación en el PIB mundial a PPC publicado por el FMI en World Economic Outlook (WEO, abril 2012). El crecimiento se calcula a partir de una muestra de países que representan aproximadamente el 85% del PIB mundial. Para el 15% restante se considera un crecimiento promedio de 3,7% para el período 1990-2010.

(7) Fuentes: Bureau of Economic Analysis, EE.UU. <https://www.bea.gov/> . European Central Bank <https://www.ecb.europa.eu/home/html/index.en.html> .

### **Cuadro 11.2. Índices de precios al consumidor en Estados Unidos, Zona Euro y Japón**

(1) Índice de Precios al Consumidor. Corresponde a lo que la fuente de información denomina Consumer Price Index-All Urban Consumers, serie no desestacionalizada.

### **Cuadro 11.3. Índices de precios al consumidor en América Latina, Europa emergente y Asia emergente**

(1) El set de países América Latina para inflación total son: Chile, Argentina, Brasil, México, Colombia y Perú.

El set de países América Latina para inflación sin energía ni alimentos es: Chile, Brasil, México y Perú.

IPC de Argentina empalmado en variaciones mensuales de nueva serie IPCNu sobre el índice de canasta 2008.

IPC de Chile empalmado en variaciones anuales de la serie de referencia INE canasta 2018 sobre serie canasta 2013. Más información en [www.ine.cl](http://www.ine.cl).

(2) Europa emergente incluye a Rep. Checa, Hungría, Rusia, Polonia y Turquía, tanto para inflación total como subyacente.

(3) El set de países Asia Emergente para inflación total son: Indonesia, Rep. Corea, Malasia, Tailandia, China, India y Taiwán, Provincia de China.

El set de países Asia Emergente para inflación sin energía ni alimentos son: Indonesia, Rep. Corea, Tailandia y Taiwán, Provincia de China.

### **Cuadro 11.4. Precios de productos básicos**

(1) Cobre refinado BML corresponde a la cotización del cobre grado "A" Settlement en la Bolsa de Metales de Londres.

(2) Las series de precios de petróleo West Texas Intermediate (WTI) y Brent, que se utilizan para monitorear y analizar la evolución del mercado del crudo, están altamente correlacionadas.

(3) Precio de kerosene corresponde al precio del contrato futuro con fecha de expiración más cercana para el Heating oil N°2 (combustible de calefacción) de la Costa del Golfo en Estados Unidos de América.

(4) Se considera el precio de la gasolina de 87 octanos del golfo de México, que es utilizado por ENAP como referencia para determinar los precios de los combustibles en el mercado interno.

(5) La onza troy es una medida de peso de los metales preciosos equivalente a 31,103 gr.

### **Cuadro 11.6. Índices de bolsas externas**

(1) MSCI World: Índice accionario calculado por MSCI que incluye instrumentos de Australia, Austria, Belgica, Canadá, Dinamarca, Finlandia, Francia, Alemania, Grecia, Hong Kong SAR, Irlanda, Israel, Italia, Japón, Países Bajos, Nueva Zelanda, Noruega, Portugal, Singapur, España, Suecia, Suiza, Reino Unido y EE.UU., para más información ver: <http://www.msci.com/products/Índices/tools/>

(2) MSCI Emerging Market Latinamerica: Índice accionario por MSCI que incluye instrumentos de Brasil, Chile, Colombia, México y Perú, para más información ver: <http://www.msci.com/products/Índices/tools/>

(3) MSCI Emerging Market Asia: Índice accionario por MSCI que incluye instrumentos de China, India, Indonesia, Rep. De Corea, Malasia, Filipinas, Taiwán, Provincia de China, Tailandia, para más información ver: <http://www.msci.com/products/Índices/tools/>

(4) MSCI Emerging Market Europa: Índice accionario por MSCI que incluye instrumentos de Hungría, Polonia, Republica Checa, Rusia y Turquía, para más información ver: <http://www.msci.com/products/Índices/tools/>

### **Cuadro 11.7. Tasas de interés externas**

(1) Tasas anuales

(2) Desde marzo del 2001 y hasta julio del 2006, la política monetaria en Japón tuvo como objetivo los agregados monetarios. Específicamente, el Banco de Japón (BOJ) tenía como meta que los saldos promedios de las cuentas corrientes de los bancos en el BOJ alcanzaran un rango deseado. Por tanto, para ese período, la tasa de referencia utilizada debe ser la overnight call rate.

(3) Libor: Corresponde a London Inter-Bank Offered Rate. Es la tasa de interés ofrecida para los depósitos interbancarios en el mercado de Londres.

(4) Para la Tasa de política monetaria de la Zona Euro, se considera la tasa efectiva de depósito.

(5) Fuente del apartado Política Monetaria: Bancos Centrales.

(6) Fuente del apartado Bonos de gobierno a 10 años: Bancos Centrales y Oficinas del Tesoro Público.

### **Cuadro 11.8. Spreads soberanos: EMBI global spread**

(1) El Spread soberano es el premio expresado en puntos base por año, que los inversionistas exigen para invertir en instrumentos de deuda del gobierno de un país distinto de EE.UU. El EMBI global spread (Emerging Markets Bond Index global spread) es un promedio ponderado de spreads soberanos según la capitalización de mercado de cada instrumento.

(0) Este índice contiene instrumentos denominados en dólares, emitidos por gobiernos y entidades cuasi fiscales. Incluye, entre otros, bonos Brady, Eurobonds e instrumentos de deuda emitidos en el mercado local. Los países e instrumentos incluidos en este índice varían de acuerdo a si cumplen o no con los requerimientos de quienes calculan el índice. Para mayor información sobre este índice ver [www.morganmarkets.com](http://www.morganmarkets.com).

(2) JPMorgan EMBIG Latin Sovereign Spread: Diferencia entre índice de bono soberano de América Latina y bono del Tesoro de EE.UU. calculado por JPMorgan, para más información ver: <http://www.jpmmorgan.com/pages/jpmmorgan/investbk/solutions/research/indices/product>.

(3) JPMorgan EMBIG Asia Sovereign Spread: Diferencia entre índice de bono soberano de Asia emergente y bono del Tesoro de EE.UU. calculado por JPMorgan, para más información ver: <http://www.jpmmorgan.com/pages/jpmmorgan/investbk/solutions/research/indices/product>.

(4) JPMorgan EMBIG Europe Sovereign Spread: Diferencia entre índice de bono soberano de Europa



emergente y bono del Tesoro de EE.UU. calculado por JPMorgan, para más información ver:  
<http://www.jpmorgan.com/pages/jpmorgan/investbk/solutions/research/indices/product>.

## CAPÍTULO 12: EXPECTATIVAS ECONÓMICAS

### Cuadro 12.1. Encuesta de expectativas económicas, mensual, distintos indicadores (BCCh)

(1) Encuesta mensual a un selecto grupo de académicos, consultores y ejecutivos o asesores de instituciones financieras. El levantamiento se cierra el día hábil siguiente de conocerse el IPC del mes anterior y los resultados son publicados a las 8:30 hrs. del día hábil siguiente en la página de Internet [www.bcentral.cl](http://www.bcentral.cl), en la sección: Áreas>Encuestas económicas (link <https://www.bcentral.cl/web/banco-central/areas/encuestas-economicas>).

(2) Fines de cada mes.

### Cuadro 12.2. Encuesta de operadores financieros

Se realizan dos EOF en el periodo comprendido entre dos reuniones de política monetaria y está dirigida a las personas responsables de las decisiones financieras de cada institución invitada a participar de esta encuesta. Dichas instituciones pertenecen a la industria bancaria local, a las administradoras de fondos de pensiones, compañías de seguros, corredoras de bolsa, agentes de valores, fondos mutuos y entidades extranjeras que operan activamente con Chile.

La EOF se difunde dos días hábiles luego de la publicación de la Minuta de la RPM y tres días hábiles antes de la RPM, a las 8:30 hrs. aprox.

A contar de julio de 2011 se incorpora la medición de Expectativas de TPM 3 meses en adelante, reemplazando la consulta de TPM 18 meses en adelante.

La consulta "A fin de año" de la variable "Expectativas de Tipo de Cambio" corresponde al término del año en curso hasta la encuesta de la segunda quincena de agosto, cuando comienza a representar el término del año siguiente.

Para efectos de presentación, la tabla de distribución y gráficos están estructurados en los siguientes intervalos: IPC: 10 centésimas. TPM: 25 centésimas. Tipo de cambio: 5 pesos.

A partir de febrero 2018, se cambia la periodicidad de la EOF y se modifican sus preguntas. En lo adelante se consulta adicionalmente, sobre las perspectivas de inflación y proyecciones de tasa de política monetaria en el corto plazo. En la sección de tipo de cambio se eliminan las estimaciones a 3 meses y hacia final de año, agregándose una estimación a 28 días.

### Cuadro 12.3. Expectativas de inflación (mercado secundario)

(1) Seguro de inflación: Corresponde al punto medio de los precios de compra y venta, sobre las variaciones de la unidad de fomento a un plazo determinado. Esta operación permite capturar las inflaciones esperadas a distintos períodos (1, 2,...12 meses, etc). La fecha de liquidación, o compensación, del Seguro Inflación corresponde al día hábil previo al cambio de IPC en el "Sistema de Reajustabilidad de la UF", lo que ocurre el día 9 de cada mes. Corresponde a la cotización de una compra o venta a plazo de unidades de fomento, a un precio determinado de antemano. Un banco "A" se compromete a pagar una tasa fija (predeterminada) de inflación, expresada como un valor UF, sobre un monto de capital en UF y un plazo acordado, y un agente "B" se compromete a pagar en la fecha de vencimiento la tasa de inflación efectiva, expresada como un valor UF a esa fecha, sobre ese mismo monto y plazo. Con este instrumento es posible especular respecto de la tasa de inflación futura, o establecer coberturas para posiciones en pesos.

(2) Compensación inflacionaria: La compensación inflacionaria (CI) permite identificar la inflación que esperan los agentes para un período determinado.

(3) Compensación inflacionaria spot: Se calcula a partir de la diferencia entre las tasas de interés

nominales y reales de instrumentos de similar riesgo y duración (bonos benchmark y swap promedio cámara en pesos y UF).

(4) Compensación inflacionaria forward: se obtiene de las compensaciones inflacionarias spot y capturan la compensación inflacionaria entre períodos, tal que compensación inflacionaria forward 3y2 representa la inflación futura a 3 años, en 2 años más; y compensación inflacionaria forward 5y5 representa la inflación futura a 5 años, en 5 años más.

(5) Porcentaje de encuestados que responde "mucho" a la pregunta ¿Cuánto cree usted que subirán los precios de las cosas dentro de los próximos 12 meses?.

(6) Inflación esperada en 12 meses (Comercio e Industria).

#### **Cuadro 12.6. Expectativas económicas, trimestral, síntesis de los resultados (UCh)**

(1) Porcentaje de los entrevistados que contesta una de las opciones de cada pregunta.

#### **Cuadro 12.7. Índice de percepción de la economía, por componentes (Ipec)**

(1) El Índice de percepción de la economía, Ipec, es un índice compuesto, calculado a partir de la combinación de las respuestas del público a cinco preguntas que miden la percepción de la situación económica personal actual, la situación económica actual del país, la situación económica futura del país a largo plazo y las expectativas de consumo de artículos para el hogar. El rango es de 0 a 100, donde 100 indica las mejores percepciones.

(2) El índice de percepción de la economía, para cada trimestre, se calcula como promedio del índice mensual.

(3) A contar de marzo 2022 GfK cambió la forma de levantamiento del IPEC pasando desde un formato telefónico a uno web, con una muestra efectiva de 1.100 personas. Para asegurar la migración de metodología, GfK realizó el estudio en paralelo (telefónico y online) durante los meses de noviembre y diciembre de 2021, donde no se encontraron variaciones significativas y se mantuvieron las tendencias.