

BOLETÍN ESTADÍSTICO

7 JUNIO 2022

Volumen 90 N°1212

ÍNDICE

Indicadores Estadísticos. Contenido y Naturaleza.	11
Siglas, abreviaturas y signos utilizados.	13
CAPÍTULO 1: PRINCIPALES ESTADÍSTICAS MACROECONÓMICAS	17
1.1. Series trimestrales	18
1.2. Series mensuales	19
CAPÍTULO 2: CUENTAS NACIONALES	20
PIB, INGRESO Y GASTO	21
2.1. Indicador mensual de actividad económica (Imacec)	22
2.2. Indicador mensual de actividad económica (Imacec), desestacionalizado	23
2.3. Producto interno bruto, trimestral, volumen a precios del año anterior encadenado	24
2.4. Gasto del producto interno bruto, trimestral, precios corrientes	25
2.5. Deflactor del gasto del producto interno bruto, trimestral	25
2.6. Gasto del producto interno bruto, anual, precios corrientes	26
2.7. Deflactor del gasto del producto interno bruto, anual	26
2.8. Gasto del producto interno bruto, trimestral, volumen a precios del año anterior encadenado	27
2.9. Variación del gasto del producto interno bruto, trimestral, volumen a precios del año anterior encadenado	27
2.10. Contribución del gasto del producto interno bruto, trimestral, volumen a precios del año anterior encadenado	28
2.11. Gasto del producto interno bruto, trimestral, volumen a precios del año anterior encadenado, desestacionalizado	29
2.12. Variación del gasto del producto interno bruto, trimestral, volumen a precios del año anterior encadenado, desestacionalizado	29
2.13. Contribución del gasto del producto interno bruto, trimestral, volumen a precios del año anterior encadenado, desestacionalizado	30
2.14. Gasto del producto interno bruto, anual, volumen a precios del año anterior encadenado	31
2.15. Variación del gasto del producto interno bruto, anual, volumen a precios del año anterior encadenado	31
2.16. Contribución del gasto del producto interno bruto, anual, volumen a precios del año anterior encadenado	32
2.17. Producto interno bruto por clase de actividad económica, trimestral, precios corrientes	33
2.18. Producto interno bruto por clase de actividad económica, anual, precios corrientes	33
2.18. <i>Deflactor del producto interno bruto por clase de actividad económica (Base de datos)</i>	
2.19. Producto interno bruto por clase de actividad económica, trimestral, volumen a precios del año anterior encadenado	34
2.20. Variación del PIB por clase de actividad económica, trimestral, volumen a precios del año anterior encadenado	34
2.21. Contribución del PIB por clase de actividad económica, trimestral, volumen a precios del año anterior encadenado	35



2.22. Producto interno bruto por clase de actividad económica, trimestral, volumen a precios del año anterior encadenado, desestacionalizado	36
2.23. Variación del PIB por clase de actividad económica, trimestral, volumen a precios del año anterior encadenado, desestacionalizado	36
2.24. Contribución del PIB por clase de actividad económica, trimestral, volumen a precios del año anterior encadenado, desestacionalizado	37
2.25. Producto interno bruto por clase de actividad económica, anual, volumen a precios del año anterior encadenado	38
2.26. Variación del PIB por clase de actividad económica, anual, volumen a precios del año anterior encadenado	38
2.27. Contribución del PIB por clase de actividad económica, anual, volumen a precios del año anterior encadenado	39
2.28. Producto-ingreso, precios corrientes	40
2.29. Ingreso Nacional Bruto disponible, volumen a precios del año anterior encadenado	41
2.30. Principales agregados macroeconómicos y participación en el producto interno bruto, anuales, precios corrientes	42
CUENTAS NACIONALES DE LOS SECTORES INSTITUCIONALES	43
2.31. Ratios. Operaciones no financieras, operaciones financieras y balances financieros	44
2.32. Economía Nacional. Operaciones no financieras, operaciones financieras y balances financieros	45
2.33. Hogares e IPSFL. Operaciones no financieras, operaciones financieras y balances financieros	46
2.34. Empresas no financieras. Operaciones no financieras, operaciones financieras y balances financieros	47
2.35. Gobierno general. Operaciones no financieras, operaciones financieras y balances financieros	48
2.36. Sociedades financieras. Operaciones no financieras, operaciones financieras y balances financieros	49
2.37. Exposiciones intersectoriales. Dinero legal. Operaciones financieras y balances	50
2.38. Exposiciones intersectoriales. Depósitos por sector de contrapartida. Operaciones financieras y balances financieros	51
2.39. Exposiciones intersectoriales. Títulos de deuda por sector de contrapartida. Operaciones financieras y balances	52
2.39. Exposiciones intersectoriales. Títulos de deuda por sector de contrapartida. Operaciones financieras y balances (continuación)	53
2.40. Exposiciones intersectoriales. Préstamos por sector de contrapartida. Operaciones financieras y balances financieros	54
2.40. Exposiciones intersectoriales. Préstamos por sector de contrapartida. Operaciones financieras y balances financieros (continuación)	55
2.41. Exposiciones intersectoriales. Participaciones emitidas por fondos de inversión del mercado monetario. Operaciones financieras y balances	56
2.42. Exposiciones intersectoriales. Participaciones emitidas por fondos de inversión distintas del mercado monetario. Operaciones financieras y balances	57
PIB REGIONAL	58

2.43. Producto interno bruto por región, anual, precios corrientes	59
2.44. Producto interno bruto por región, anual, volumen a precios del año anterior encadenado	59
2.45. Producto interno bruto por región, variación porcentual anual, volumen a precios del año anterior encadenado	60
2.46. Producto interno bruto por región, contribución porcentual respecto de igual periodo del año anterior	60
2.47. Producto interno por clase de actividad económica y por región, anual, precios corrientes, 2016	61
2.48. Producto interno por clase de actividad económica y por región, anual, precios corrientes, 2017	61
2.49. Producto interno por clase de actividad económica y por región, anual, precios corrientes, 2018	62
2.50. Producto interno por clase de actividad económica y por región, anual, precios corrientes, 2019	62
2.51. PIB por clase de actividad económica y por región, anual, volumen a precios del año anterior encadenado, 2016	63
2.52. PIB por clase de actividad económica y por región, anual, volumen a precios del año anterior encadenado, 2017	63
2.53. PIB por clase de actividad económica y por región, anual, volumen a precios del año anterior encadenados, 2018	64
2.54. PIB por clase de actividad económica y por región, anual, volumen a precios del año anterior encadenados, 2019	64
CAPÍTULO 3: INDICADORES SECTORIALES	65
3.1. Índices de producción industrial	66
3.2. Índices de producción y ventas industriales - Sofofa	67
3.3. Índices de producción minera	68
3.4. Producción y exportaciones de cobre	68
3.5. Venta de viviendas	69
3.6. Número de viviendas y superficie autorizada en obras nuevas, total país	69
3.7. Indicadores de la actividad de la construcción	70
3.8. Índice general de ventas de supermercados	71
3.9. Estadísticas de comercio	71
CAPÍTULO 4: SECTOR EXTERNO	72
BALANZA DE PAGOS	73
4.1. Balanza de Pagos	74
4.2. Cuenta Corriente	75
4.2.1. Renta de la inversión (Ingreso Primario)	75
4.2.2. Renta de la inversión (continuación)	76
4.3. Cuenta financiera	77



4.3.1. Inversión directa	78
4.3.2. Inversión de cartera	79
4.3.3. Otra inversión	79
4.3.4. Por sector institucional, Flujos Netos	80
4.3.5. Por sector institucional, Flujos Netos (continuación)	80
4.3.6. Por sector institucional, Gobierno General y Banco Central	81
4.3.7. Cuenta financiera de la balanza de pagos, por sector institucional, bancos	81
4.3.8. Por sector institucional, fondos de pensiones	82
4.3.9. Por sector institucional, otras sociedades financieras	83
4.3.10. Por sector institucional, empresas no financieras y hogares	83
POSICION DE INVERSION INTERNACIONAL	84
4.4. Posición de Inversión Internacional, resumen por categoría funcional	85
4.4.1. Posición de inversión internacional, detalle por categoría funcional	86
4.4.2. Posición de Inversión Internacional: Gobierno, Banco Central y Bancos	87
4.4.3. Posición de Inversión Internacional: Fondos de pensiones, Otras sociedades financieras y, Empresas no financieras y hogares	88
4.4.4. Posición de Inversión Internacional, detalle por sector institucional	89
DEUDA EXTERNA	90
4.5. Deuda externa por sector institucional, anual	91
4.5. Deuda externa por sector institucional, mensual	92
4.5.1. Deuda externa por sector público y privado, anual	93
4.5.1. Deuda externa por sector público y privado, mensual	94
4.5.2. Deuda externa por sector acreedor, anual	95
4.5.2. Deuda externa sector acreedor, mensual	96
4.5.3. Deuda externa de corto plazo residual, por sector institucional e instrumento	97
4.5.4. Servicio de la deuda externa, por sector institucional	98
4.5.5. Créditos externos de largo plazo, de Empresas no financieras y hogares, por tasa de interés y plazo	99
COMERCIO EXTERIOR	100
4.6.1. Exportaciones	101
4.6.2. Importaciones	102
4.6.3. Índice de volumen de exportaciones	103
4.6.4. Índice de volumen de importaciones	104
4.6.5. Índice de precios de exportaciones	105
4.6.6. Índice de precios de importaciones	105
4.6.7. Índice de valor de exportaciones	106
4.6.8. Índice de valor de importaciones	106

4.6.9. Exportaciones por países	107
4.6.10. Importaciones por países	107
CAPÍTULO 5: MERCADO LABORAL	108
5.1. Fuerza de trabajo nacional e inactivos	109
5.2. Tasa de desocupación, nacional y por región	110
5.3. Ocupados, por rama de actividad económica	111
5.3. Ocupados, por rama de actividad económica (continuación)	111
5.4. Ocupación, por grupo de ocupación	112
5.5. Empleo en el Gran Santiago	112
5.6. <i>Índice de vacantes (Base de datos)</i>	
5.7. Índices de remuneraciones	113
5.8. <i>Población nacional estimada al 30 de junio de cada año, sexo (Base de datos)</i>	
5.9. <i>Tasa brutas natalidad y mortalidad (Base de datos)</i>	
CAPÍTULO 6: PRECIOS	114
6.1. Inflación del índice de precios al consumidor (IPC) y medidas subyacentes, series referenciales, Base (2018=100)	115
6.2. Índice de precios al productor (IPP) por categoría	116
6.3. <i>Índice de precios al consumidor (IPC), variación anual, serie histórica (Base de datos)</i>	
6.4. <i>Índice de precios al consumidor (IPC), por divisiones (Base de datos)</i>	
6.5. Unidades de reajustabilidad	117
6.6. <i>Unidad de fomento (UF) (Base de datos)</i>	
6.7. <i>Índice de valor promedio (IVP) (Base de datos)</i>	
6.8. <i>Unidad Tributaria (Base de datos)</i>	
6.9. Índices de la Bolsa de Comercio de Santiago	118
CAPÍTULO 7: TASAS DE INTERÉS	119
7.1. Tasas de interés de referencia de la política monetaria	120
7.2. <i>Tasas de interés de referencia de la política monetaria (continuación) (Base de datos)</i>	
7.3. Tasas de interés del mercado monetario	121
7.4. Tasas de interés de los instrumentos del Banco Central de Chile y de la Tesorería General de la República, mercado secundario	121
7.5. <i>Tasas de interés de los instrumentos del Banco Central de Chile (Base de datos)</i>	
7.6. Tasas de interés del sistema financiero, por tipo de colocación	122
7.6. Tasas de interés del sistema financiero, por tipo de colocación (continuación)	123
7.7. Tasas de interés del sistema financiero, por tipo de producto.	124
7.8. Tasas de interés del sistema financiero, por plazo	125
7.8. Tasas de interés del sistema financiero, por plazo (continuación)	125



7.9. <i>Tasas de interés del sistema financiero, operaciones de 30 a 89 días (Base de datos)</i>	
7.10. <i>Tasas de interés del sistema financiero, operaciones de 90 días a un año (Base de datos)</i>	
7.11. <i>Tasas de interés del sistema financiero, operaciones de uno a tres años (Base de datos)</i>	
7.12. <i>Tasas de interés del sistema financiero, operaciones de más de tres años (Base de datos)</i>	
CAPÍTULO 8: TIPOS DE CAMBIO	126
8.1. Índices de tipo de cambio y de precios externos, distintas medidas	127
8.2. Tipo de cambio nominal, peso-distintas monedas extranjeras, promedios mensuales y anuales	128
8.3. Paridades de monedas extranjeras, promedios mensuales y anuales	129
8.4. <i>Tipo de cambio nominal, diario y mensual (Base de datos)</i>	
CAPÍTULO 9: ESTADÍSTICAS MONETARIAS Y FINANCIERAS	130
AGREGADOS MONETARIOS	131
9.1.1. Base monetaria y agregados monetarios privados	132
9.1.1. Base monetaria y agregados monetarios privados (continuación)	133
9.1.2. Agregados monetarios reales desestacionalizados	134
9.1.2. Agregados monetarios reales desestacionalizados (continuación)	134
9.1.3. <i>Dinero y depósitos a plazo del sector público (Base de datos)</i>	
9.1.4. <i>Monedas en circulación (Base de datos)</i>	
9.1.5. <i>Billetes en circulación (Base de datos)</i>	
DEPÓSITOS Y COLOCACIONES	135
9.2.1. Colocaciones por tipo de deudor	136
9.2.2. Colocaciones según plazo y reajustabilidad, saldos	137
9.2.3. Depósitos y captaciones en moneda nacional	138
9.2.4. Depósitos en moneda extranjera	138
9.2.5. <i>Depósitos y colocaciones, sectores privado y público no financieros (Base de datos)</i>	
9.2.6. <i>Colocaciones en moneda nacional (Base de datos)</i>	
9.2.7. <i>Colocaciones en moneda extranjera (Base de datos)</i>	
9.2.8. <i>Colocaciones en moneda nacional, promedios por sector y por reajustabilidad (Base de datos)</i>	
9.2.9. <i>Colocaciones en moneda nacional, saldos por sector y por reajustabilidad (Base de datos)</i>	
9.2.10. <i>Colocaciones en moneda extranjera, promedios por sector y por plazo (Base de datos)</i>	
9.2.11. <i>Colocaciones en moneda extranjera, saldos por sector y por plazo (Base de datos)</i>	
9.2.12. <i>Inversiones financieras en moneda nacional (Base de datos)</i>	

9.2.13. *Inversiones financieras en moneda extranjera (Base de datos)*

PANORAMAS FINANCIEROS	139
9.3.1. Activos y pasivos del Banco Central de Chile	140
9.3.2. Activos y pasivos del Banco Central de Chile, bancos comerciales y sociedades financieras	141
9.3.3. Activos y pasivos de bancos comerciales y sociedades financieras	141
9.3.4. Balance del Banco Central: Saldos por posición	142
9.3.5. Posiciones denominadas en moneda extranjera del balance del Banco Central	143
9.3.6. Activos de reservas internacionales: Contrapartida de las variaciones, detalle por sector y tipo de operación	144
9.3.7. Base monetaria: Contrapartida de las variaciones	145
9.3.8. <i>Activos de reserva (Base de datos)</i>	
9.3.9. Activos de reserva por monedas, anual	146
9.3.10. <i>Posición del balance del Banco Central: Variación de saldos (Base de datos)</i>	
9.3.11. <i>Variación de la posición denominada en moneda extranjera del Banco Central (Base de datos)</i>	
9.3.12. <i>Activos de reservas internacionales: Contrapartida de las variaciones, apertura por sector y operaciones (Base de datos)</i>	
9.3.13. Liquidez en moneda extranjera del Banco Central y Gobierno Central	148
9.3.13. Liquidez en moneda extranjera del Banco Central y Gobierno Central (continuación)	148
9.3.14. Liquidez del sistema financiero	149
9.3.15. <i>Título de deuda vigente del Banco Central de Chile (Base de datos)</i>	
MERCADO CAMBIARIO	150
9.4.1. Posición spot y de derivados del mercado cambiario formal	151
9.4.2. Transacciones spot y suscripciones de derivados del mercado cambiario formal	152
9.4.3. Transacciones en el mercado cambiario formal	153
9.4.4. <i>Operaciones de derivados entre monedas extranjeras, mercado externo (Base de datos)</i>	
9.4.5. <i>Operaciones de derivados (peso-dólar), mercado cambiario formal, por plazo (Base de datos)</i>	
9.4.6. <i>Operaciones de derivados sobre tasas de interés externas, mercado externo (Base de datos)</i>	
9.4.7. <i>Operaciones de derivados sobre productos básicos, mercado externo (Base de datos)</i>	
CAPÍTULO 10: FINANZAS PÚBLICAS	154
10.1. Estado de operaciones del Gobierno Central Presupuestario, mensual	155
10.2. Estado de operaciones del Gobierno Central Total, trimestral	156
CAPÍTULO 11: ECONOMÍA INTERNACIONAL	157



11.1. Crecimiento del producto interno bruto de las principales economías	158
11.2. Índices de precios al consumidor en Estados Unidos, Zona Euro y Japón	159
11.3. Índices de precios al consumidor en América Latina, Europa emergente y Asia emergente	159
11.4. Precios de productos básicos	160
11.5. Precios de productos básicos alimentos	160
11.6. Índices de bolsas externas	161
11.7. Tasas de interés externas	162
11.8. Spreads soberanos: EMBI global spread	162
CAPÍTULO 12: EXPECTATIVAS ECONÓMICAS	163
12.1. Encuesta de expectativas económicas, mensual, distintos indicadores (BCCh)	164
12.2. Encuesta de operadores financieros	165
12.3. Expectativas de inflación (mercado secundario)	166
12.4. Indicador mensual de confianza empresarial(UAI-Icare)	166
12.5. Expectativas económicas, trimestral, distintos indicadores (UCh)	167
12.6. Expectativas económicas, trimestral, síntesis de los resultados (UCh)	167
12.7. Índice de percepción de la economía, por componentes (Ipec)	168
Notas del Boletín Estadístico	169

Indicadores Estadísticos

CONTENIDO Y NATURALEZA

La selección y presentación de la información estadística que se incluye en el Boletín Mensual del Banco Central de Chile se presenta de acuerdo con las siguientes orientaciones básicas.

Contenido

La información estadística se ordena en doce capítulos, que facilitan el análisis macroeconómico de la economía chilena. El primer capítulo presenta un resumen de las principales estadísticas de relevancia para Chile, en tanto que los restantes capítulos se concentran en indicadores de la economía nacional e internacional.

Fuentes

La publicación contiene información estadística tanto de fuentes externas —lo que se indica en cada cuadro— como de información elaborada por el propio Banco Central, en cuyo caso no se especifica la fuente. Respecto de las fuentes externas, se privilegia el uso de las fuentes oficiales originales.

Cobertura temporal

En general, los cuadros presentan cifras anuales para los últimos cuatro años calendario y aperturas trimestrales o mensuales para los últimos dos años.

Frecuencia de la información

La frecuencia de los indicadores publicados es mensual, trimestral y/o anual. Ello significa que la publicación de indicadores trimestrales y/o anuales se realizará en aquellas ediciones del Boletín Mensual, para las cuales se tenga disponibilidad de nueva información bajo tal frecuencia. Se exceptúan de lo anterior, los indicadores de cuentas nacionales y de balanza de pagos, los que se presentan mensualmente.

Referencia temporal de indicadores de saldos

Los saldos están referidos a fines del período que corresponda, con excepción de aquellos indicadores para los que se señale en forma específica otra referencia temporal.



Integración a la web

La información contenida en el Boletín Mensual se publica en forma electrónica en la página web del Banco Central (www.bcentral.cl). Asimismo, las series estadísticas pueden ser consultadas para períodos más extensos en la Base de Datos Estadísticos del Banco Central, disponible también en la página web.

Siglas, abreviaturas y signos utilizados

Ahp:	Depósitos de ahorro a plazo
Ahv:	Depósitos de ahorro a la vista
BCD:	Bonos reajustables en dólares licitados por el BCCh
BCP:	Bonos en pesos licitados por el BCCh
BCU:	Bonos en UF licitados por el BCCh
BML:	Bolsa de metales de Londres
BTP:	Bonos en pesos licitados por la Tesorería General de la República
BTU:	Bonos en UF licitados por la Tesorería General de República
C:	Circulante
CAC:	Cooperativas de ahorro y crédito
CDEC:	Centro de despacho económico de carga
CIF:	Acrónimo del término en inglés Cost, Insurance and Freight, «Coste, seguro y flete, puerto de destino convenido»)
D1:	Depósitos en cuenta corriente del sector privado no financiero netos de encaje
D1A:	D1 + Ahv + otros depósitos a la vista del sector privado no financiero netos de canje, descontados de este último los documentos depositados
DEG:	Derecho especial de giro
Dg:	Dinero del sector público no financiero neto de encaje
Dp:	Depósitos a plazo del sector privado
Dpg:	Depósitos a plazo del sector público no financiero
Dv:	Depósitos a la vista distintos de cuentas corrientes
EMBI:	Emerging Markets Bond Index
FCC:	Fondo de compensación de los ingresos del cobre
FEPCDP:	Fondo de estabilización de precios de los combustibles derivados del petróleo
FM:	Fondos mutuos
FOB:	Acrónimo del término en inglés "Free on Board", "franco a bordo, puerto de carga convenido"
FP:	Fondos de pensiones
GWH:	Giga Wattios-hora (10^9 Wh, unidad de energía)
ICARE:	Instituto Chileno de administración racional de empresas
IGPA:	Índice general de precios de acciones
IMACEC:	Indicador mensual de actividad económica
INE:	Instituto Nacional de Estadísticas
INTER-10:	Agrupación a las 10 principales acciones pertenecientes al IPSA que cotizan ADR en el exterior
IPC:	Índice de precios al consumidor
IPCN:	Índice de precios al consumidor de no transables
IPCT:	Índice de precios al consumidor de transables
IPCX:	Índice de precios al consumidor excluyendo los precios de combustibles y frutas y verduras frescas
IPCX1:	IPCX descontados los precios de carnes y pescados frescos, tarifas reguladas, precios indexados y servicios financieros
IPE:	Índice de precios externos relevantes para Chile



IPE-5:	IPE considerando los índices de precio de Canadá, Estados Unidos, Japón, Reino Unido y Zona Euro
IPEC:	Índice de percepción de la economía
IPSA:	Índice de precios selectivo de acciones
IPSFL:	Instituciones privadas sin fines de lucro
IVA:	Impuesto al valor agregado
M1:	$C + D1 + Dv + Ahv$
M2:	$M1 + Dp + Ahp + \text{Cuotas de FM con inversiones en instrumentos de deuda con duración de hasta un año (sector privado no financiero) + Captaciones de Cooperativas de Ahorro y Crédito - Inv. de FM en M2 - Inv. de CAC en M2}''$
M3:	$M2 + \text{Depósitos en moneda extranjera del sector privado} + \text{Documentos del BCCh} + \text{Bonos de Tesorería} + \text{Letras de Crédito} + \text{Resto de cuotas de FM} + \text{Cuotas de ahorro voluntario de AFP} - \text{Inversión de FM en M3} - \text{Inversión de AFP en M3}''$
MCF:	Mercado cambiario formal
PDBC:	Pagarés descontables en pesos licitados por el BCCh
PIB:	Producto Interno Bruto
PPC:	Poder paridad de compra
PRBC:	Pagarés reajustables en UF licitados por el BCCh
PRC:	Pagarés reajustables con pago de cupones licitados por el BCCh en UF
PRD:	Pagarés licitados por el BCCh, reajustables en dólares
SOFOFA:	Sociedad de Fomento Fabril
TCM:	Tipo de cambio multilateral
TCM-5:	TCM considerando las monedas de Canadá, Estados Unidos, Japón, Reino Unido y Zona Euro
TCR:	Tipo de cambio real
TCR-5:	TCR considerando las monedas de Canadá, Estados Unidos, Japón, Reino Unido y Zona Euro
TPM:	Tasa de política monetaria
UAI:	Universidad Adolfo Ibáñez
UCh:	Universidad de Chile
UF:	Unidad de fomento
WTI:	West Texas Intermediate

Signos

0,0:	Cantidad inferior a la mitad del último dígito indicado en la serie
--:	Inexistencia del fenómeno considerado o carencia de significado

Palabras

instrumentos

inversión

extranjera

externa

correspondiente

Abreviación

instrum.

invers.

extranj.

ext.

correspon.

intereses	inter.
sociedades	soc.
instituciones sin fines de lucro	ISFL
mercado	mcdo.
transacciones	transac.
patrimonio	patrim.
producción	produc.
adquisición	adquisic.
endeudamiento	endeud.
financieros	financ.
especiales	espec.
situación	situac.
no bancarias	n/bancarias
no financieros	n/financ.
préstamo	prést.
empresas	empr.
devengados	deveng.
variación	variac.
porcentual	porcent.
documentos	dctos.
afectan	afect.
bienes y servicios	Bs. y Ss.
rezagados	rezag.
institucional	inst.
Estados Unidos	EE.UU



I. PRINCIPALES ESTADÍSTICAS MACROECONÓMICAS*

*Para consultas sobre esta información dirigirse a: contacto_bde@bcentral.cl

CUADRO 1.1
Series trimestrales (1)

	2020	2021	2021 II	III	IV	2022 I
Actividad						
PIB (millones de US\$, últimos 12 meses)	253.528	316.802	292.470	309.887	316.802	319.883
Población (millones de personas)	19,5	19,7	--	--	--	--
PIB per cápita (US\$)	13.029	16.099	--	--	--	--
PIB per cápita PPC (US\$, FMI)	23.269	26.713	--	--	--	--
PIB	-6,0	11,7	18,9	17,2	12,0	7,2
PIB (desestacionalizado)	-6,2	11,9	18,3	17,2	11,7	6,9
Demanda interna	-9,3	21,6	31,3	28,2	22,9	13,0
Consumo	-7,2	18,2	31,7	23,3	15,0	13,3
Formación bruta de capital fijo	-9,3	17,6	21,6	29,7	19,9	8,8
Formación bruta de capital fijo (% PIB, últimos 12 meses)	23,1	24,3	23,3	23,9	24,3	24,4
Exportación de bienes y servicios	-1,1	-1,5	-2,5	1,1	0,6	-1,4
Importación de bienes y servicios	-12,7	31,3	35,4	37,3	38,4	17,5
Términos de intercambio	10,1	11,8	17,4	10,2	2,2	3,2
Sector Externo						
Cuenta corriente (% PIB, últimos 12 meses)	-1,7	-6,6	-2,9	-4,5	-6,6	-7,3
Exportación de bienes (millones de US\$, fob)(2)	74.086	94.677	23.789	23.463	25.280	25.224
Exportación de bienes (volumen)	2,6	-1,0	-2,0	0,6	-0,3	-2,9
Mineras	3,7	-2,3	0,0	-1,1	-1,5	-2,6
Cobre	1,3	-3,1	0,7	-2,9	-2,9	-3,2
Industriales	2,7	-1,4	-3,1	0,2	0,9	4,4
Agrícolas	-2,8	9,7	-7,5	13,8	-1,8	-2,2
Importación de bienes (millones de US\$, fob)	55.110	84.148	19.124	22.530	24.495	23.117
Importación de bienes (volumen)(3)	-10,1	35,0	38,0	39,8	41,4	16,9
Consumo	-17,8	56,0	83,1	62,7	55,1	24,3
Intermedios no combustibles	-4,1	28,5	20,7	34,2	37,1	13,4
Combustibles y lubricantes	-8,8	14,7	28,4	31,0	15,7	14,6
Capital	-10,1	30,6	27,6	24,9	40,1	12,4
RIN (% PIB, últimos 12 meses) (4)	13,9	--	15,2	18,6	--	--
Reservas internacionales (millones de US\$)	39.200	51.330	44.954	53.309	51.330	48.320
Deuda externa total (% PIB, últimos 12 meses)	74,4	84,4	72,7	81,8	84,4	76,8
Deuda externa total (millones de US\$)	209.591	239.002	214.904	234.281	239.002	243.513
Posición de inversión internacional (% PIB)	-10,8	-5,5	-7,8	-6,9	-5,5	-11,2
Cuentas Fiscales						
Balance total Gobierno Central (% PIB, últimos 12 meses)	-1,7	-2,0	-1,7	-3,3	-2,0	0,5
Deuda bruta Gobierno Central (% PIB)	32,5	36,3	33,1	35,9	36,3	--
Deuda neta Gobierno Central (% PIB)	13,4	20,1	15,6	18,1	20,1	--
Deuda bruta Banco Central (% PIB)	15,0	21,3	18,4	22,0	21,3	--
Deuda neta Banco Central (% PIB)	-2,5	-1,1	-2,9	-1,1	-1,1	--
Deuda bruta consolidada (% PIB)	47,3	56,5	51,3	57,2	56,5	--
Deuda neta consolidada (% PIB)	10,9	19,0	12,7	17,0	19,0	--
Deuda bruta empresas públicas (% PIB)	10,2	--	9,6	10,2	--	--
Deuda neta empresas públicas (% PIB)	8,8	--	8,4	8,7	--	--
Condiciones Externas						
PIB mundial PPC	-3,2	6,1	11,2	4,7	4,3	--
PIB socios comerciales	2,0	3,4	2,6	-0,2	2,1	--

Fuente: Comité de Inversiones Extranjeras, Banco Central de Chile, Instituto Nacional de Estadísticas, Dirección de Presupuestos del Ministerio de Hacienda, Bloomberg y FMI.

CUADRO 1.2
Series mensuales (1)

	2019	2020	2021 II	III	2022 Feb	Mar	Abr	May
Actividad y Empleo								
Imacec	0,8	-6,0	18,9	17,2	6,6	6,4	6,9	--
Imacec Desestacionalizado	0,7	-6,2	1,5	4,3	-0,5	1,4	-0,3	--
Velocidad de expansión (*)	--	--	1,5	4,3	-0,6	-0,7	-0,2	--
Producción Manufacturera (INE)	0,8	-2,3	9,9	9,2	-2,7	3,4	1,7	--
Producción minera (INE)	-2,3	0,6	0,5	-4,0	-5,9	-2,3	-10,6	--
Generación de energía eléctrica	0,6	0,6	6,2	8,5	5,7	2,3	2,3	--
Ventas del comercio (INE)	-1,3	-3,5	62,0	32,9	10,6	11,0	19,9	--
Ventas del comercio (CNC)	-5,3	-21,3	46,6	61,5	-2,6	13,6	84,9	--
Venta de autos nuevos (ANAC)	-10,6	-30,6	264,7	89,8	29,6	27,5	39,0	11,0
Venta de viviendas nuevas, nacional (CChC)	-1,7	-23,3	116,6	27,2	--	--	--	--
Venta de viviendas nuevas, Gran Santiago (CChC)	-6,9	-28,2	149,0	31,0	--	--	--	--
Fuerza de trabajo (2)	1,8	-8,5	9,2	8,4	4,1	5,0	6,1	--
Empleo (2)	1,9	-11,7	12,6	13,3	7,4	8,0	9,0	--
Tasa de desempleo	7,1	10,3	9,5	8,4	7,5	7,8	7,7	--
Precios								
IPC (a/a) (3)	2,3	3,0	3,6	4,9	7,8	9,4	10,5	--
IPCX (a/a) (3) (*)	--	--	--	--	--	--	--	--
IPCX1 (a/a) (3) (*)	--	--	--	--	--	--	--	--
IPC (m/m) (3)	--	--	--	--	0,3	1,9	1,4	--
IPCX (m/m) (3) (*)	--	--	--	--	--	--	--	--
IPCX1 (m/m) (3) (*)	--	--	--	--	--	--	--	--
Costo de la mano de obra (nominal; a/a) (4)	4,6	3,7	6,2	6,5	7,3	7,1	--	--
Tipo de cambio								
Tipo de cambio nominal (\$/US\$)	702,6	792,2	715,4	771,4	807,1	799,2	815,1	849,4
Tipo de cambio nominal (1)	9,7	12,8	-13,1	-1,2	11,7	10,0	15,2	19,3
Tipo de cambio nominal multilateral (1)	3,6	8,0	-9,8	-0,1	9,5	8,9	13,1	13,0
Tipo de cambio real (1986=100)	95,0	102,9	98,2	105,2	109,7	108,0	109,0	--
Tipo de cambio real (1)	4,7	8,2	-5,2	3,8	11,5	10,1	13,5	--
Sector Externo								
Reservas internacionales netas (millones de US\$)	40.657	39.200	44.954	53.309	50.232	48.320	48.610	46.431
Exportación de bienes (millones de US\$, fob)(5)	68.792	74.086	23.789	23.463	7.599	9.251	8.427	9.289
Exportación de bienes (fob)	-8,1	7,7	34,8	31,6	4,5	19,2	0,8	19,2
Mineras (fob)	-9,6	20,1	57,1	36,1	-3,8	8,3	2,1	9,8
Cobre (fob)	-8,5	18,3	59,0	34,1	-9,4	6,1	-11,4	-18,3
Industriales (fob)	-8,9	-5,4	10,8	26,4	16,6	42,2	-2,3	35,5
Agrícolas(fob)	4,8	-5,7	0,9	11,5	20,7	25,9	3,2	40,0
Importación de bienes (millones de US\$, fob)	65.776	55.110	19.124	22.530	7.376	8.223	7.356	8.437
Importación de bienes (fob)	-6,6	-16,2	60,9	62,4	28,2	19,3	22,6	25,7
Consumo (cif)	-11,5	-19,4	102,9	80,6	34,8	23,8	22,7	16,5
Durables (cif)	-16,9	-23,9	174,2	108,5	22,6	7,4	5,1	-5,5
Intermedios no combustibles (cif)	-4,9	-6,2	41,5	59,7	29,8	21,1	26,0	19,7
Combustibles y lubricantes (cif)	-6,9	-34,7	132,3	140,5	57,3	46,6	44,3	102,2
Capital (cif)	-0,8	-10,5	32,1	31,6	18,0	8,1	13,6	13,5
Indicadores Financieros								
Tasa de Interés de Política Monetaria (%)	2,5	0,8	0,5	1,0	5,5	5,6	7,0	8,0
BCU 5 años	0,4	-0,5	-0,1	0,9	2,1	1,8	1,5	1,8
BCU 10 años	0,8	0,0	0,8	1,7	2,2	1,9	1,9	2,0
BCP 5 años	3,3	1,9	2,5	4,1	6,0	6,8	6,8	6,8
BCP 10 años	3,6	2,8	3,8	4,8	5,8	6,1	6,5	6,6
M1 (nominal, promedio)	19,8	53,9	53,9	28,7	8,5	4,0	2,2	-12,3
M2 (nominal, promedio)	10,3	4,9	7,8	10,6	8,5	7,5	8,3	7,3
M3 (nominal, promedio)	10,7	4,3	5,9	8,5	11,9	11,4	10,3	10,7
IPSA	-8,5	-10,5	9,4	19,9	-0,9	0,8	6,8	22,8
IPSA (01/01/2003=1.000)	4.669,9	4.177,2	4.331,3	4.362,6	4.534,5	4.937,0	4.778,4	5.350,5
Colocaciones reales totales (saldos)	6,3	-0,5	-3,6	-0,0	2,2	0,8	1,9	--
Colocaciones reales de consumo (saldos)	1,0	-16,6	-14,6	-9,3	-4,2	-4,5	-4,0	--
Colocaciones reales de vivienda (saldos)	8,0	5,0	5,7	6,3	5,2	3,1	2,6	--
Colocaciones reales comerciales (saldos)	6,6	2,8	-4,5	-1,9	0,9	-0,5	0,8	--
Condiciones Externas								
Precio del cobre (US\$ / lb, BML)	2,7	2,8	4,4	4,3	4,5	4,6	4,6	--
Precio del petróleo (US\$ / barril, WT1)	57,0	39,3	66,1	70,6	91,7	108,5	101,8	--
Spread EMBI Chile (puntos base)	--	--	--	--	173,7	178,9	163,2	186,9
Bono del gobierno de EE.UU. a diez años (promedio, %)	2,1	0,9	1,6	1,3	1,9	2,1	2,7	2,9

Fuente: Banco Central de Chile, Instituto Nacional de Estadísticas, Dirección de Presupuestos del Ministerio de Hacienda, CNC(Cámara Nacional de Comercio), CChC (Cámara Chilena de la Construcción), Anac (Asociación Nacional Automotriz de Chile), Bolsa de Comercio de Santiago, Bloomberg.

II. CUENTAS NACIONALES*

*Para consultas sobre esta información dirigirse a: cuentasnacionales@bcentral.cl

PIB, Ingreso y Gasto

CUADRO 2.1
Indicador mensual de actividad económica (Imacec) (1)

Volumen a precios del año anterior encadenado (Variación porcentual respecto de igual período del año anterior)

	Imacec a costo de factores (5)							Imacec	Imacec no minero (6)
	Producción de bienes				Comercio	Servicios (4)	Total		
	Minería (2)	Industria	Resto de bienes (3)	Total					
2018	6,0	5,2	4,0	4,9	3,4	3,6	4,0	4,0	3,8
2019	-3,7	-1,4	2,1	-0,6	-0,8	2,1	0,9	0,8	1,2
2020	2,3	-3,3	-6,8	-3,4	-3,7	-7,9	-5,9	-6,0	-6,7
2021	-0,6	8,3	7,1	4,7	22,6	12,6	10,6	11,7	13,3
2020 May	4,0	-15,6	-11,2	-8,7	-24,7	-16,5	-14,7	-15,5	-17,1
Jun	4,5	-10,1	-18,2	-9,7	-16,7	-14,7	-13,2	-13,8	-15,4
Jul	4,6	-8,8	-17,6	-8,8	-12,4	-12,4	-11,2	-11,4	-12,9
Ago	-0,8	-4,9	-16,1	-8,5	-1,1	-14,5	-11,2	-10,8	-11,7
Sep	0,4	5,7	-12,0	-3,4	6,9	-8,8	-5,5	-5,2	-5,8
Oct	4,1	5,1	-7,2	-0,5	12,8	-4,5	-1,5	-1,0	-1,5
Nov	2,2	0,9	-2,2	-0,2	15,9	-0,9	0,9	1,4	1,3
Dic	-6,3	1,4	1,8	-0,3	8,8	-1,2	0,2	0,7	1,3
2021 Ene	-1,6	-3,5	-3,2	-4,1	6,4	-7,2	-4,5	-4,0	-4,0
Feb	-5,9	1,3	-5,8	-5,5	7,6	-4,6	-3,5	-2,8	-2,2
Mar	1,9	7,3	0,3	1,5	17,9	5,8	5,3	6,5	7,4
Abr	6,0	14,8	4,5	7,0	31,5	17,4	14,7	15,8	17,2
May	2,5	18,0	12,0	10,6	50,7	17,6	17,8	19,8	22,1
Jun	1,2	19,5	22,1	14,6	45,9	18,3	19,3	21,1	23,7
Jul	-2,4	14,5	19,2	11,0	43,7	16,0	16,6	18,6	21,2
Ago	-2,4	13,6	17,8	10,2	25,6	21,8	17,8	18,7	21,4
Sep	-7,5	8,0	16,8	6,2	18,5	17,7	13,4	14,4	17,3
Oct	-0,4	1,7	8,6	4,1	16,8	18,3	12,8	13,9	15,8
Nov	-0,6	5,3	6,1	3,7	15,4	18,8	12,8	13,6	15,5
Dic	1,8	4,2	6,1	3,3	10,3	11,4	8,2	8,8	10,0
2022 Ene	-5,8	2,3	1,2	-2,4	8,8	16,3	8,1	8,8	11,1
Feb	-5,5	-2,3	1,0	-4,0	6,1	13,7	5,9	6,6	8,6
Mar	-1,2	2,8	-1,3	-1,2	7,2	11,1	6,0	6,4	7,7
Abr	-9,3	-1,0	-1,2	-4,7	9,9	13,2	5,8	6,9	9,7

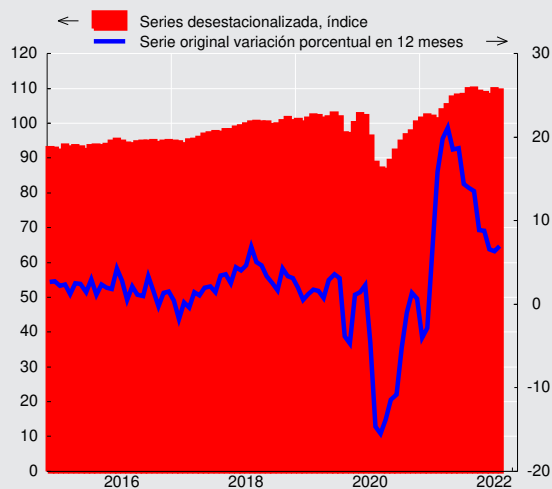
Indicador mensual de actividad económica



CUADRO 2.2 Indicador mensual de actividad económica (Imacec), desestacionalizada (1)

Volumen a precios del año anterior encadenado (Variación porcentual respecto al periodo anterior)

	Imacec a costo de factores (5)							Imacec	Imacec no minero (6)
	Producción de bienes				Comercio	Servicios (4)	Total		
	Minería (2)	Industria	Resto de bienes (3)	Total					
2018	6,2	5,3	4,0	5,0	3,5	3,6	4,1	4,0	3,8
2019	-3,8	-1,7	2,2	-0,7	-0,9	2,1	0,8	0,7	1,1
2020	2,2	-4,0	-7,1	-3,7	-4,4	-7,9	-6,1	-6,2	-7,0
2021	-0,3	8,6	7,3	5,0	23,1	12,6	10,7	11,9	13,5
2020 May	-0,9	-1,1	-4,6	-2,6	-0,2	-2,0	-2,1	-1,8	-1,9
Jun	1,4	-1,4	-6,7	-2,9	4,5	0,3	-0,5	-0,4	-0,6
Jul	1,8	5,3	0,8	2,3	6,1	1,4	2,2	2,9	3,1
Ago	-0,2	3,6	1,7	1,7	14,0	0,9	2,5	3,2	3,6
Sep	-1,7	3,1	2,2	1,4	3,0	4,3	3,1	2,9	3,4
Oct	0,5	2,2	4,4	2,6	0,8	1,4	1,7	1,8	1,9
Nov	-0,8	-1,4	5,1	1,5	2,1	1,0	1,3	1,2	1,4
Dic	-6,1	2,6	3,1	0,4	0,8	5,0	2,9	2,7	3,5
2021 Ene	4,8	0,3	-1,3	0,3	1,3	1,9	1,1	1,1	1,1
Feb	-0,3	2,0	-2,5	-0,6	1,2	1,4	0,7	0,9	1,0
Mar	2,7	-1,9	2,4	1,3	-2,3	-1,4	-0,5	-0,4	-0,8
Abr	5,5	0,9	0,9	2,4	-1,9	-1,8	-0,3	-0,7	-1,5
May	-3,9	-0,2	2,5	-0,4	13,4	1,3	1,9	2,7	3,5
Jun	-0,3	3,3	0,2	0,9	2,5	1,6	1,4	1,4	1,6
Jul	-2,2	0,5	-0,8	-0,9	2,9	2,4	1,2	2,0	2,5
Ago	-0,1	-0,7	-1,2	-0,7	-2,0	2,2	0,7	0,6	0,6
Sep	-6,8	0,1	1,3	-1,7	-1,0	1,8	0,2	0,2	1,0
Oct	8,1	-1,0	-0,0	2,2	0,5	0,9	1,3	1,5	0,8
Nov	-0,8	-0,5	0,7	-0,1	-0,7	1,1	0,5	0,2	0,3
Dic	-4,2	-0,4	1,2	-1,0	-3,0	0,7	-0,3	-0,8	-0,5
2022 Ene	-2,3	-1,7	-3,3	-3,0	-0,6	1,6	-0,6	-0,4	0,3
Feb	-0,1	-0,6	0,2	-0,1	-0,7	-1,0	-0,6	-0,5	-0,6
Mar	7,2	3,1	0,6	3,9	-0,8	0,7	1,7	1,4	0,6
Abr	-3,4	-0,6	-0,6	-1,8	1,8	0,0	-0,5	-0,3	0,2

**CUADRO 2.3****Producto interno bruto (PIB), trimestral, volumen a precios del año anterior encadenado (1)**

(Miles de millones de pesos encadenados) (2)

	PIB total	Variación porcentual respecto de igual período del año anterior	PIB desestacionalizado (3)	Variación porcentual respecto del período anterior
2018	189.435	4,0	189.641	4,0
2019	190.895	0,8	190.981	0,7
2020	179.482	-6,0	179.100	-6,2
2021	200.425	11,7	200.357	11,9
2020 II	41.272	-14,7	41.430	-12,8
III	42.400	-9,2	43.607	5,3
IV	48.987	0,4	46.526	6,7
2021 I	46.811	-0,0	48.267	3,7
II	49.073	18,9	48.992	1,5
III	49.676	17,2	51.114	4,3
IV	54.865	12,0	51.984	1,7
2022 I	50.187	7,2	51.588	-0,8

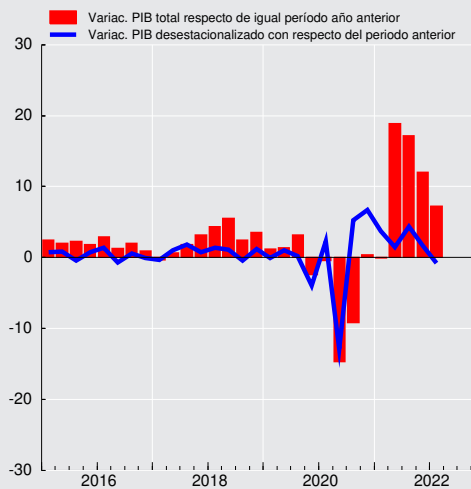
Producto interno bruto (variación porcentual)



CUADRO 2.4
Gasto del producto interno bruto, trimestral, precios corrientes (1)
(Miles de millones de pesos)

	2020			2021			2022		
	II	III	IV	I	II	III	IV	I	
Demanda interna	42.221	45.585	53.690	54.374	56.309	61.937	69.580	66.147	
Consumo total	32.169	35.901	43.100	40.151	43.203	46.458	51.450	48.390	
Consumo de hogares e IPSFL (2)	24.311	28.190	33.795	32.291	34.687	38.050	41.674	39.899	
Bienes durables	1.792	3.142	3.919	3.696	4.447	4.566	4.749	4.273	
Bienes no durables	10.855	12.732	15.613	14.485	14.979	16.668	18.621	17.361	
Servicios	11.664	12.317	14.263	14.110	15.261	16.816	18.304	18.266	
Consumo de Gobierno	7.858	7.711	9.305	7.860	8.517	8.407	9.776	8.490	
Variación de existencias	-163	-924	-2.219	1.462	474	611	721	2.109	
Formación bruta de capital fijo	10.214	10.607	12.809	12.760	12.632	14.868	17.409	15.648	
Construcción y otras obras	6.457	6.094	7.902	8.136	8.014	8.941	10.138	9.526	
Maquinaria y equipos	3.757	4.514	4.908	4.625	4.617	5.927	7.271	6.122	
Exportación de bienes y servicios	15.697	14.868	17.251	17.094	18.025	19.281	22.340	21.991	
Exportación de bienes	14.514	13.928	16.263	16.038	17.016	18.092	20.882	20.411	
Agropecuario-silvícola-pesca	1.198	790	1.001	1.986	1.043	868	1.092	2.558	
Minería	7.773	8.557	10.416	9.498	10.633	11.506	12.985	11.298	
Cobre	6.988	7.771	9.494	8.689	9.669	10.291	11.902	10.129	
Resto	785	786	921	809	965	1.215	1.083	1.170	
Industria	5.543	4.581	4.846	4.554	5.339	5.719	6.805	6.554	
Exportación de servicios	1.183	940	988	1.056	1.010	1.189	1.458	1.580	
Importación de bienes y servicios	12.191	13.226	14.233	15.789	16.566	21.133	24.817	23.442	
Importación de bienes	10.561	11.570	12.457	14.063	14.828	19.106	22.475	20.884	
Agropecuario-silvícola-pesca	254	377	355	312	323	429	456	357	
Minería	676	786	900	1.246	1.430	1.987	1.759	1.850	
Industria	9.630	10.406	11.201	12.505	13.074	16.690	20.260	18.677	
Importación de servicios	1.630	1.657	1.776	1.727	1.739	2.027	2.341	2.558	
PIB	45.727	47.226	56.708	55.678	57.768	60.085	67.103	64.695	
Tasa de inversión en capital fijo	22,3	22,5	22,6	22,9	21,9	24,7	25,9	24,2	
Tasa de inversión total	22,0	20,5	18,7	25,5	22,7	25,8	27,0	27,4	

CUADRO 2.5
Deflactor del gasto del producto interno bruto, trimestral (1)
(Variación porcentual respecto de igual periodo del año anterior)

	2020			2021			2022		
	II	III	IV	I	II	III	IV	I	
Demanda interna	7,4	4,8	4,3	3,5	1,6	6,0	5,4	7,6	
Consumo total	7,4	5,6	4,8	4,4	2,0	4,9	3,8	6,4	
Consumo de hogares e IPSFL (2)	4,0	3,6	4,6	4,1	4,7	5,9	6,2	8,5	
Bienes durables	4,6	6,9	9,6	8,3	9,2	9,5	8,0	10,1	
Bienes no durables	4,5	4,2	4,3	4,8	4,7	5,9	6,0	8,1	
Servicios	3,4	2,3	3,6	2,4	3,6	5,0	6,2	8,5	
Consumo de Gobierno	21,3	14,3	6,0	4,5	-7,1	0,3	-5,4	-1,0	
Formación bruta de capital fijo	7,9	5,3	2,4	0,7	1,7	8,1	13,3	12,7	
Construcción y otras obras	2,5	2,2	2,2	3,2	6,9	10,7	12,5	11,6	
Maquinaria y equipos	18,6	10,0	2,8	-4,4	-6,8	5,4	15,1	14,9	
Exportación de bienes y servicios	17,3	20,9	21,8	17,1	17,8	28,2	28,7	30,5	
Exportación de bienes	16,9	21,5	23,7	18,1	19,7	29,3	29,1	31,2	
Agropecuario-silvícola-pesca	16,0	21,4	-0,5	-23,8	-6,8	0,3	12,7	31,0	
Minería	24,7	34,8	45,1	51,3	36,7	35,8	26,8	22,1	
Cobre	26,2	35,3	47,2	54,1	37,4	36,3	29,2	20,4	
Resto	12,3	31,9	27,8	26,9	29,0	32,0	6,6	40,8	
Industria	7,6	1,6	-3,2	-5,4	-0,3	24,4	39,1	37,6	
Exportación de servicios	21,9	13,5	-1,2	4,2	-5,9	14,7	26,9	21,5	
Importación de bienes y servicios	9,2	4,6	-0,6	-4,2	0,3	16,4	25,9	26,4	
Importación de bienes	8,1	4,2	-0,5	-3,5	1,7	18,1	27,5	27,1	
Agropecuario-silvícola-pesca	10,4	2,5	4,6	6,0	14,3	27,1	34,5	30,5	
Minería	-30,5	-21,5	-18,6	6,2	56,1	91,3	97,1	56,3	
Industria	12,5	6,8	1,2	-4,9	-2,2	12,9	23,9	24,9	
Importación de servicios	16,6	7,5	-1,2	-8,5	-9,8	1,8	12,3	19,6	
PIB	10,1	9,5	10,6	9,9	6,2	8,6	5,7	8,4	

CUADRO 2.6
Gasto del producto interno bruto, anual, precios corrientes (1)
(Miles de millones de pesos)

	2018	2019	2020	2021
Demanda interna	191.555	199.458	191.202	242.199
Consumo total	145.706	150.397	147.859	181.262
Consumo de hogares e IPSFL (2)	117.562	120.584	115.732	146.702
Bienes durables	11.081	10.353	11.128	17.458
Bienes no durables	49.881	50.757	52.117	64.753
Servicios	56.600	59.474	52.487	64.491
Consumo de Gobierno	28.143	29.813	32.127	34.560
Variación de existencias	2.185	982	-2.754	3.268
Formación bruta de capital fijo	43.664	48.079	46.097	57.669
Construcción y otras obras	28.201	30.798	28.909	35.228
Maquinaria y equipos	15.463	17.281	17.188	22.441
Exportación de bienes y servicios	54.044	54.504	63.175	76.740
Exportación de bienes	47.925	48.349	58.504	72.028
Agropecuario-silvícola-pesca	4.077	4.722	5.073	4.989
Minería	25.114	24.938	33.471	44.623
Cobre	22.842	22.964	30.349	40.551
Resto	2.272	1.973	3.122	4.072
Industria	18.734	18.689	19.960	22.416
Exportación de servicios	6.119	6.155	4.671	4.712
Importación de bienes y servicios	56.164	58.145	54.034	78.306
Importación de bienes	47.881	49.042	46.687	70.471
Agropecuario-silvícola-pesca	872	966	1.263	1.520
Minería	4.567	4.828	3.626	6.423
Industria	42.442	43.247	41.798	62.529
Importación de servicios	8.283	9.104	7.347	7.834
PIB	189.435	195.816	200.344	240.633
Tasa de inversión en capital fijo	23,0	24,6	23,0	24,0
Tasa de inversión total	24,2	25,1	21,6	25,3

CUADRO 2.7
Deflactor del gasto del producto interno bruto, anual (1)
(Variación porcentual respecto de igual periodo del año anterior)

	2018	2019	2020	2021
Demanda interna	2,4	3,1	5,6	4,2
Consumo total	2,2	2,5	5,9	3,7
Consumo de hogares e IPSFL (2)	1,8	1,8	4,3	5,3
Bienes durables	-2,6	-2,2	6,7	8,3
Bienes no durables	2,6	1,9	4,4	5,4
Servicios	1,9	2,4	3,7	4,5
Consumo de Gobierno	3,9	5,4	12,3	-2,5
Formación bruta de capital fijo	2,7	5,2	5,8	6,4
Construcción y otras obras	4,0	3,6	2,9	8,5
Maquinaria y equipos	0,4	8,3	11,0	3,3
Exportación de bienes y servicios	1,4	3,5	17,2	23,3
Exportación de bienes	1,3	3,2	17,8	24,3
Agropecuario-silvícola-pesca	-7,0	13,2	10,5	-10,4
Minería	-0,4	1,8	29,4	36,4
Cobre	-1,2	1,7	30,5	37,9
Resto	8,6	2,6	19,9	23,1
Industria	5,8	2,8	3,8	13,9
Exportación de servicios	2,2	5,8	11,0	10,4
Importación de bienes y servicios	4,1	5,4	6,5	10,3
Importación de bienes	4,5	4,7	5,8	11,8
Agropecuario-silvícola-pesca	1,0	10,4	8,4	21,3
Minería	20,5	1,3	-17,3	57,0
Industria	3,1	4,9	8,4	8,3
Importación de servicios	2,1	9,3	10,6	-0,9
PIB	1,6	2,6	8,8	7,6

**CUADRO 2.8****Gasto del producto interno bruto, trimestral, volumen a precios del año anterior encadenado (1)**

(Miles de millones de pesos encadenados) (2)(3)

	2020			2021			2022	
	II	III	IV	I	II	III	IV	I
Demanda interna	38.879	42.439	48.702	48.059	51.038	54.420	59.860	54.325
Consumo total	29.866	33.522	39.137	35.265	39.322	41.334	44.990	39.949
Consumo de hogares e IPSFL (4)	23.002	26.554	31.400	29.535	31.338	33.846	36.444	33.645
Bienes durables	1.751	3.002	3.660	3.372	3.980	3.984	4.108	3.541
Bienes no durables	10.253	11.977	14.451	13.128	13.518	14.802	16.257	14.559
Servicios	10.987	11.608	13.334	13.059	13.873	15.090	16.107	15.586
Consumo de Gobierno	6.827	6.951	7.730	5.856	7.961	7.557	8.580	6.388
Formación bruta de capital fijo	9.113	9.552	11.538	11.408	11.077	12.389	13.837	12.411
Construcción y otras obras	6.119	5.747	7.353	7.377	7.102	7.619	8.384	7.738
Maquinaria y equipos	3.002	3.784	4.178	4.022	3.960	4.716	5.378	4.632
Exportación de bienes y servicios	13.140	12.041	13.171	13.044	12.812	12.178	13.249	12.860
Exportación de bienes	12.216	11.271	12.300	12.163	11.968	11.322	12.232	11.801
Agropecuario-silvícola-pesca	956	627	788	2.110	893	686	762	2.075
Minería	6.280	6.258	6.764	5.701	6.284	6.194	6.648	5.553
Cobre	5.588	5.645	6.072	5.147	5.628	5.484	5.892	4.983
Resto	690	612	690	551	657	716	762	566
Industria	4.993	4.428	4.782	4.340	4.825	4.443	4.829	4.540
Exportación de servicios	937	784	886	888	850	864	1.029	1.094
Importación de bienes y servicios	10.778	12.085	12.912	14.206	14.597	16.596	17.876	16.688
Importación de bienes	9.473	10.706	11.422	12.716	13.080	14.970	16.168	14.852
Agropecuario-silvícola-pesca	214	323	291	242	238	288	277	213
Minería	923	1.024	1.073	1.215	1.251	1.353	1.064	1.155
Industria	8.332	9.350	10.052	11.235	11.567	13.281	14.673	13.438
Importación de servicios	1.319	1.398	1.509	1.530	1.559	1.681	1.772	1.895
PIB	41.272	42.400	48.987	46.811	49.073	49.676	54.865	50.187
Tasa de inversión en capital fijo	22,1	22,5	23,6	24,4	22,6	24,9	25,2	24,7
Tasa de inversión total	21,9	21,1	19,6	27,3	23,9	26,4	27,1	28,6
Variación de existencias / PIB (5)	-0,1	-0,5	-1,2	-1,1	-0,6	0,1	1,6	1,1

CUADRO 2.9**Variación del gasto del producto interno bruto, trimestral, volumen a precios del año anterior encadenado (1)**

(Variación porcentual respecto de igual período del año anterior)

	2020			2021			2022	
	II	III	IV	I	II	III	IV	I
Demanda interna	-20,9	-11,3	-1,3	5,7	31,3	28,2	22,9	13,0
Consumo total	-20,8	-8,9	4,2	4,8	31,7	23,3	15,0	13,3
Consumo de hogares e IPSFL (2)	-23,1	-9,9	4,2	5,4	36,2	27,5	16,1	13,9
Bienes durables	-36,6	16,2	38,8	50,0	127,3	32,7	12,2	5,0
Bienes no durables	-15,9	-1,9	9,4	7,0	31,9	23,6	12,5	10,9
Servicios	-26,6	-21,0	-6,7	-3,3	26,3	30,0	20,8	19,3
Consumo de Gobierno	-12,2	-5,1	4,0	3,7	16,6	8,7	11,0	9,1
Formación bruta de capital fijo	-17,6	-13,5	-7,3	1,6	21,6	29,7	19,9	8,8
Construcción y otras obras	-14,8	-19,5	-7,6	-6,8	16,1	32,6	14,0	4,9
Maquinaria y equipos	-22,6	-3,0	-6,8	20,6	31,9	24,6	28,7	15,2
Exportación de bienes y servicios	2,5	-7,8	-1,2	-4,9	-2,5	1,1	0,6	-1,4
Exportación de bienes	6,6	-2,7	3,2	-1,6	-2,0	0,4	-0,6	-3,0
Agropecuario-silvícola-pesca	-14,1	-12,7	9,1	25,2	-6,5	9,5	-3,3	-1,7
Minería	4,9	-0,0	3,0	-6,7	0,1	-1,0	-1,7	-2,6
Cobre	1,2	-2,8	1,2	-7,5	0,7	-2,9	-3,0	-3,2
Resto	47,9	35,9	20,6	1,3	-4,8	17,2	10,3	2,7
Industria	14,6	-3,9	3,5	-3,6	-3,4	0,3	1,0	4,6
Exportación de servicios	-31,1	-46,6	-37,6	-35,1	-9,3	10,2	16,2	23,2
Importación de bienes y servicios	-20,7	-14,9	-6,9	14,5	35,4	37,3	38,4	17,5
Importación de bienes	-17,4	-11,8	-3,6	20,5	38,1	39,8	41,6	16,8
Agropecuario-silvícola-pesca	16,8	30,3	35,9	6,6	11,4	-10,6	-4,6	-12,2
Minería	-27,3	-18,0	-9,9	-7,1	35,4	32,1	-0,9	-4,9
Industria	-16,8	-12,2	-3,8	24,5	38,8	42,0	46,0	19,6
Importación de servicios	-37,8	-31,9	-25,2	-17,4	18,2	20,2	17,4	23,9
PIB	-14,7	-9,2	0,4	-0,0	18,9	17,2	12,0	7,2

CUADRO 2.10
Contribución del gasto del producto interno bruto, trimestral, volumen a precios del año anterior encadenado
 (Contribución porcentual respecto de igual período del año anterior) (1)/(2)

	2020 II	III	IV	2021 I	II	III	IV	2022 I
Demanda interna	-21,3	-11,6	-1,3	5,3	29,1	27,7	21,9	13,0
Consumo total	-16,2	-7,0	3,2	3,4	22,6	18,0	11,3	9,8
Consumo de hogares e IPSFL (3)	-14,2	-6,2	2,6	3,0	19,6	16,4	9,4	8,3
Bienes durables	-2,0	0,9	2,0	2,3	5,1	2,2	0,8	0,3
Bienes no durables	-4,0	-0,5	2,5	1,7	7,7	6,4	3,3	2,9
Servicios	-8,2	-6,6	-1,9	-1,0	6,8	7,9	5,3	5,1
Consumo de Gobierno	-2,0	-0,8	0,6	0,4	2,9	1,5	1,9	1,4
Formación bruta de capital fijo	-4,1	-3,3	-1,8	0,3	4,8	6,7	4,6	2,1
Construcción y otras obras	-2,2	-3,0	-1,2	-1,2	2,4	4,3	1,9	0,7
Maquinaria y equipos	-1,9	-0,3	-0,6	1,6	2,5	2,4	2,7	1,4
Variación de existencias	-1,0	-1,3	-2,7	1,6	1,7	3,0	6,0	1,1
Exportación de bienes y servicios	0,7	-2,2	-0,3	-1,5	-0,8	0,2	0,2	-0,4
Exportación de bienes	1,6	-0,7	0,8	-0,4	-0,6	-0,0	-0,1	-0,9
Agropecuario-silvícola-pesca	-0,3	-0,3	0,1	1,0	-0,2	0,1	-0,1	-0,5
Minería	0,6	-0,0	0,4	-1,1	-0,0	-0,2	-0,1	-0,8
Cobre	0,1	-0,4	0,1	-1,1	0,1	-0,5	-0,3	-0,8
Resto	0,5	0,3	0,2	-0,0	-0,1	0,3	0,2	-0,0
Industria	1,3	-0,4	0,3	-0,3	-0,4	0,1	0,1	0,4
Exportación de servicios	-0,9	-1,5	-1,1	-1,1	-0,2	0,2	0,3	0,5
Importación de bienes y servicios	-6,0	-4,6	-2,0	3,9	9,4	10,7	10,1	5,4
Importación de bienes	-4,2	-3,1	-0,9	4,6	8,7	10,0	9,6	4,6
Agropecuario-silvícola-pesca	0,1	0,2	0,2	0,0	0,1	-0,1	-0,0	-0,1
Minería	-0,7	-0,5	-0,2	-0,3	0,7	0,6	-0,0	-0,1
Industria	-3,6	-2,8	-0,8	4,8	8,0	9,4	9,6	4,8
Importación de servicios	-1,8	-1,5	-1,1	-0,7	0,6	0,7	0,6	0,8
PIB	-14,7	-9,2	0,4	-0,0	18,9	17,2	12,0	7,2

Contribución trimestral a la variación del PIB
 (tasa real anual, puntos porcentuales)

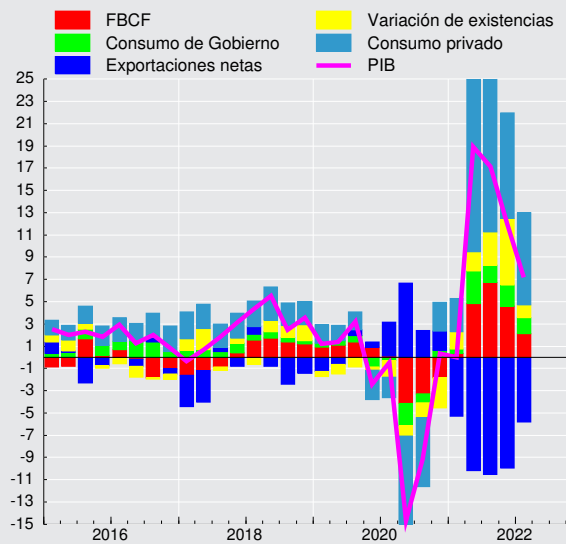

**CUADRO 2.11****Gasto del producto interno bruto, trimestral, volumen a precios del año anterior encadenado, desestacionalizado**

(Miles de millones de pesos encadenados) (1)(2)(3)(4)

	2020			2021			2022	
	II	III	IV	I	II	III	IV	I
Demanda interna	39.126	42.905	46.313	50.410	51.091	54.883	56.882	56.414
Consumo total	29.620	33.880	36.617	38.060	38.671	42.012	42.157	42.579
Consumo de hogares e IPSFL (5)	23.099	27.193	29.743	30.293	31.491	34.790	34.589	34.502
Bienes durables	1.742	3.183	3.323	3.587	3.961	4.227	3.728	3.768
Bienes no durables	10.613	12.320	13.364	13.324	14.005	15.296	15.025	14.782
Servicios	10.733	11.727	13.090	13.409	13.558	15.300	15.861	15.993
Consumo de Gobierno	6.493	6.681	6.880	7.741	7.227	7.333	7.647	8.126
Formación bruta de capital fijo	9.274	9.931	10.854	11.315	11.230	12.892	13.055	12.282
Construcción y otras obras	6.256	6.072	7.044	7.153	7.230	8.046	8.086	7.486
Maquinaria y equipos	3.027	3.840	3.808	4.130	3.985	4.798	4.914	4.742
Exportación de bienes y servicios	13.340	12.386	12.781	12.719	13.046	12.578	12.825	12.867
Exportación de bienes	12.324	11.628	11.944	11.858	12.127	11.738	11.847	11.820
Agropecuario-silvícola-pesca	954	985	1.163	1.202	986	1.125	1.140	1.168
Minería	6.286	6.228	6.173	6.208	6.266	6.147	6.089	6.063
Industria	5.098	4.423	4.598	4.427	4.915	4.456	4.633	4.635
Exportación de servicios	1.027	773	851	869	928	847	989	1.079
Importación de bienes y servicios	11.062	11.705	12.587	14.696	14.989	16.060	17.402	17.266
Importación de bienes	9.759	10.323	11.096	13.213	13.477	14.428	15.689	15.430
Agropecuario-silvícola-pesca	243	277	271	258	264	245	256	228
Minería	923	1.024	1.073	1.215	1.251	1.353	1.064	1.155
Industria	8.588	9.016	9.746	11.702	11.927	12.798	14.228	14.000
Importación de servicios	1.319	1.398	1.509	1.530	1.559	1.681	1.772	1.895
PIB	41.430	43.607	46.526	48.267	48.992	51.114	51.984	51.588

CUADRO 2.12**Variación del gasto del producto interno bruto, trimestral, volumen a precios del año anterior encadenado, desestacionalizado**

(Variación porcentual respecto al período anterior) (1)

	2020			2021			2022	
	II	III	IV	I	II	III	IV	I
Demanda interna	-16,6	9,7	7,9	8,8	1,4	7,4	3,6	-0,8
Consumo total	-17,4	14,4	8,1	3,9	1,6	8,6	0,3	1,0
Consumo de hogares e IPSFL (2)	-19,7	17,7	9,4	1,8	4,0	10,5	-0,6	-0,3
Bienes durables	-27,1	82,7	4,4	8,0	10,4	6,7	-11,8	1,1
Bienes no durables	-15,1	16,1	8,5	-0,3	5,1	9,2	-1,8	-1,6
Servicios	-22,7	9,3	11,6	2,4	1,1	12,9	3,7	0,8
Consumo de Gobierno	-8,1	2,9	3,0	12,5	-6,6	1,5	4,3	6,3
Formación bruta de capital fijo	-16,0	7,1	9,3	4,2	-0,7	14,8	1,3	-5,9
Construcción y otras obras	-17,9	-2,9	16,0	1,6	1,1	11,3	0,5	-7,4
Maquinaria y equipos	-12,0	26,9	-0,9	8,5	-3,5	20,4	2,4	-3,5
Exportación de bienes y servicios	-0,6	-7,2	3,2	-0,5	2,6	-3,6	2,0	0,3
Exportación de bienes	1,9	-5,7	2,7	-0,7	2,3	-3,2	0,9	-0,2
Agropecuario-silvícola-pesca	-0,2	3,2	18,1	3,4	-18,0	14,2	1,3	2,5
Minería	-4,2	-0,9	-0,9	0,6	0,9	-1,9	-0,9	-0,4
Industria	11,0	-13,2	4,0	-3,7	11,0	-9,3	4,0	0,0
Exportación de servicios	-22,4	-24,7	10,1	2,0	6,8	-8,7	16,7	9,2
Importación de bienes y servicios	-13,5	5,8	7,5	16,8	2,0	7,1	8,4	-0,8
Importación de bienes	-10,8	5,8	7,5	19,1	2,0	7,1	8,7	-1,6
Agropecuario-silvícola-pesca	1,2	14,2	-2,2	-4,9	2,4	-7,1	4,4	-10,9
Minería	-29,4	10,9	4,8	13,2	2,9	8,2	-21,4	8,6
Industria	-8,7	5,0	8,1	20,1	1,9	7,3	11,2	-1,6
Importación de servicios	-28,8	6,0	7,9	1,4	1,9	7,9	5,4	6,9
PIB	-12,8	5,3	6,7	3,7	1,5	4,3	1,7	-0,8

CUADRO 2.13
Contribución del gasto del producto interno bruto, trimestral, volumen a precios del año anterior encadenado, desestacionalizado
 (Contribución porcentual respecto al período anterior) (1)(2)

	2020 II	III	IV	2021 I	II	III	IV	2022 I
Demanda interna	-16,5	9,0	7,8	8,5	1,3	7,5	3,7	-1,1
Consumo total	-13,1	10,2	6,0	2,9	1,5	6,4	-0,2	0,6
Consumo de hogares e IPSFL (3)	-11,8	10,0	5,8	0,9	2,1	6,0	-1,1	-0,2
Bienes durables	-1,3	3,4	0,2	0,5	0,7	0,5	-1,0	0,1
Bienes no durables	-3,9	4,2	2,4	-0,2	1,2	2,3	-0,9	-0,5
Servicios	-6,6	2,4	3,1	0,6	0,2	3,3	0,8	0,2
Consumo de Gobierno	-1,3	0,2	0,2	2,0	-0,6	0,4	0,9	0,9
Formación bruta de capital fijo	-3,9	1,5	2,1	1,0	-0,2	3,4	0,2	-1,5
Construcción y otras obras	-2,9	-0,5	2,2	0,2	0,1	1,5	-0,1	-1,1
Maquinaria y equipos	-1,0	2,0	-0,1	0,8	-0,3	1,8	0,3	-0,4
Variación de existencias	0,5	-2,6	-0,4	4,6	-0,0	-2,3	3,7	-0,2
Exportación de bienes y servicios	-0,2	-2,4	0,8	-0,2	0,7	-1,1	0,5	0,1
Exportación de bienes	0,5	-1,7	0,7	-0,2	0,6	-0,9	0,2	-0,1
Agropecuario-silvícola-pesca	-0,0	0,1	0,4	0,1	-0,5	0,3	0,0	0,0
Minería	-0,6	-0,1	-0,1	0,0	0,1	-0,3	-0,2	-0,1
Industria	1,1	-1,6	0,4	-0,3	1,0	-0,9	0,4	0,0
Exportación de servicios	-0,7	-0,7	0,1	0,0	0,1	-0,2	0,3	0,2
Importación de bienes y servicios	-3,8	1,4	1,9	4,5	0,5	2,1	2,5	-0,2
Importación de bienes	-2,6	1,3	1,8	4,5	0,5	1,8	2,3	-0,4
Agropecuario-silvícola-pesca	0,0	0,1	-0,0	-0,0	0,0	-0,0	0,0	-0,1
Minería	-0,8	0,2	0,1	0,2	-0,0	0,1	-0,5	0,1
Industria	-1,8	1,0	1,6	4,3	0,5	1,8	2,8	-0,4
Importación de servicios	-1,2	0,1	0,2	0,0	0,1	0,3	0,2	0,2
PIB	-12,8	5,3	6,7	3,7	1,5	4,3	1,7	-0,8

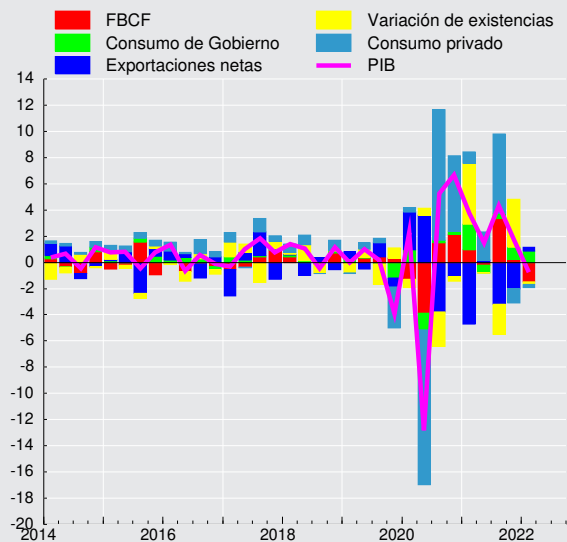
Contribución trimestral a la variación del PIB desestacionalizado (tasa, puntos porcentuales)

**CUADRO 2.14****Gasto del producto interno bruto, anual, volumen a precios del año anterior encadenado (1)**

(Miles de millones de pesos encadenados) (2)(3)

	2018	2019	2020	2021
Demanda interna	191.555	193.417	175.498	213.377
Consumo total	145.706	146.714	136.172	160.912
Consumo de hogares e IPSFL (4)	117.562	118.425	108.986	131.164
Bienes durables	11.081	10.583	10.661	15.444
Bienes no durables	49.881	49.786	48.953	57.706
Servicios	56.600	58.056	49.429	58.129
Consumo de Gobierno	28.143	28.288	27.154	29.955
Formación bruta de capital fijo	43.664	45.697	41.427	48.711
Construcción y otras obras	28.201	29.739	27.136	30.482
Maquinaria y equipos	15.463	15.958	14.298	18.076
Exportación de bienes y servicios	54.044	52.666	52.073	51.282
Exportación de bienes	47.925	46.851	48.144	47.685
Agropecuario-silvícola-pesca	4.077	4.173	4.057	4.452
Minería	25.114	24.501	25.409	24.827
Cobre	22.842	22.579	22.868	22.151
Resto	2.272	1.923	2.536	2.686
Industria	18.734	18.177	18.703	18.436
Exportación de servicios	6.119	5.816	3.975	3.632
Importación de bienes y servicios	56.164	55.189	48.178	63.275
Importación de bienes	47.881	46.862	42.154	56.935
Agropecuario-silvícola-pesca	872	875	1.055	1.047
Minería	4.567	4.769	4.327	4.881
Industria	42.442	41.219	36.759	50.756
Importación de servicios	8.283	8.327	6.078	6.542
PIB	189.435	190.895	179.482	200.425
Tasa de inversión en capital fijo	23,0	23,9	23,1	24,3
Tasa de inversión total	24,2	24,5	22,0	26,2
Variación de existencias / PIB (5)	1,1	0,5	-1,2	1,6

CUADRO 2.15**Variación del gasto del producto interno bruto, anual, volumen a precios del año anterior encadenado (1)**

(Variación porcentual respecto de igual período del año anterior)

	2018	2019	2020	2021
Demanda interna	5,0	1,0	-9,3	21,6
Consumo total	3,6	0,7	-7,2	18,2
Consumo de hogares e IPSFL (2)	3,8	0,7	-8,0	20,3
Bienes durables	6,1	-4,5	0,7	44,9
Bienes no durables	2,4	-0,2	-1,7	17,9
Servicios	4,5	2,6	-14,9	17,6
Consumo de Gobierno	3,1	0,5	-4,0	10,3
Formación bruta de capital fijo	6,5	4,7	-9,3	17,6
Construcción y otras obras	4,4	5,5	-8,8	12,3
Maquinaria y equipos	10,3	3,2	-10,4	26,4
Exportación de bienes y servicios	4,9	-2,5	-1,1	-1,5
Exportación de bienes	5,9	-2,2	2,8	-1,0
Agropecuario-silvícola-pesca	17,0	2,4	-2,8	9,7
Minería	4,9	-2,4	3,7	-2,3
Cobre	5,0	-1,2	1,3	-3,1
Resto	2,8	-15,4	31,9	5,9
Industria	4,9	-3,0	2,9	-1,4
Exportación de servicios	-2,5	-5,0	-31,6	-8,6
Importación de bienes y servicios	8,6	-1,7	-12,7	31,3
Importación de bienes	8,6	-2,1	-10,0	35,1
Agropecuario-silvícola-pesca	13,7	0,3	20,6	-0,8
Minería	2,8	4,4	-9,3	12,8
Industria	9,1	-2,9	-10,8	38,1
Importación de servicios	8,7	0,5	-27,0	7,6
PIB	4,0	0,8	-6,0	11,7

**CUADRO 2.16****Contribución del gasto del producto interno bruto, anual, volumen a precios del año anterior encadenado**

(Contribución porcentual respecto de igual periodo del año anterior) (1)(2)

	2018	2019	2020	2021
Demanda interna	5,0	1,0	-9,4	20,6
Consumo total	2,8	0,5	-5,5	13,4
Consumo de hogares e IPSFL (3)	2,3	0,5	-4,9	11,8
Bienes durables	0,4	-0,3	0,0	2,5
Bienes no durables	0,6	-0,1	-0,4	4,7
Servicios	1,3	0,8	-4,5	4,6
Consumo de Gobierno	0,4	0,1	-0,6	1,7
Formación bruta de capital fijo	1,4	1,1	-2,3	4,0
Construcción y otras obras	0,6	0,8	-1,4	1,8
Maquinaria y equipos	0,8	0,3	-0,9	2,3
Variación de existencias	0,7	-0,6	-1,6	3,1
Exportación de bienes y servicios	1,4	-0,7	-0,3	-0,5
Exportación de bienes	1,5	-0,6	0,7	-0,3
Agropecuario-silvícola-pesca	0,4	0,1	-0,1	0,2
Minería	0,7	-0,3	0,5	-0,4
Cobre	0,6	-0,1	0,2	-0,5
Resto	0,0	-0,2	0,3	0,1
Industria	0,5	-0,3	0,3	-0,1
Exportación de servicios	-0,1	-0,2	-1,0	-0,2
Importación de bienes y servicios	2,4	-0,5	-3,8	8,5
Importación de bienes	2,0	-0,5	-2,5	8,2
Agropecuario-silvícola-pesca	0,1	0,0	0,1	-0,0
Minería	0,1	0,1	-0,2	0,2
Industria	1,9	-0,6	-2,4	7,9
Importación de servicios	0,4	0,0	-1,3	0,3
PIB	4,0	0,8	-6,0	11,7



CUADRO 2.17
Producto interno bruto por clase de actividad económica, trimestral, precios corrientes (1)
(Miles de millones de pesos)

	2020			2021				2022
	II	III	IV	I	II	III	IV	I
Agropecuario-silvícola	1.629	905	1.901	2.644	1.642	855	1.800	2.794
Pesca	341	159	158	209	275	241	238	234
Minería	5.271	6.304	7.743	7.581	8.137	9.003	10.309	9.093
Minería del cobre	4.766	5.706	7.037	6.911	7.390	8.116	9.530	7.981
Otras actividades mineras	505	598	705	670	747	887	778	1.112
Industria manufacturera	4.227	4.278	4.756	4.695	4.948	5.307	5.882	5.667
Alimentos	1.431	1.268	1.368	1.567	1.461	1.423	1.692	1.894
Bebidas y tabaco	442	481	522	458	563	606	533	430
Textil, prendas de vestir, cuero y calzado	29	45	70	66	66	62	61	61
Maderas y muebles	259	290	337	325	381	510	543	437
Celulosa, papel e imprentas	269	256	314	297	333	435	487	394
Química, petróleo, caucho y plástico	793	853	883	844	919	938	1.155	1.155
Minerales no metálicos y metálica básica	219	254	328	328	387	414	426	382
Productos metálicos, maq. y eq. y otros	785	830	934	810	837	920	984	916
Electricidad, gas, agua y gestión de desechos	1.504	1.641	1.810	1.505	1.549	1.227	1.544	1.417
Construcción	2.606	2.406	3.347	3.502	3.375	3.700	4.133	3.938
Comercio	3.698	4.164	5.311	4.924	5.558	5.670	6.012	5.521
Restaurantes y hoteles	421	535	759	720	746	1.028	1.213	1.143
Transporte	2.237	2.365	2.985	3.157	2.807	3.234	3.691	4.160
Comunicaciones y servicios de información	1.284	1.321	1.469	1.424	1.500	1.472	1.597	1.562
Servicios financieros	2.162	2.188	2.409	2.556	2.568	2.633	2.653	2.759
Servicios empresariales	4.175	4.302	4.951	4.704	4.952	5.333	5.928	5.680
Servicios de vivienda e inmobiliarios	3.642	3.648	3.927	4.045	4.006	4.223	4.498	4.671
Servicios personales (2)	5.955	5.783	6.686	5.938	7.276	7.118	7.625	6.846
Administración pública	2.417	2.456	2.665	2.595	2.620	2.652	2.819	2.661
PIB a costo de factores	41.568	42.454	50.876	50.199	51.961	53.697	59.943	58.146
Impuestos sobre los productos	4.159	4.772	5.832	5.479	5.806	6.388	7.160	6.549
PIB	45.727	47.226	56.708	55.678	57.768	60.085	67.103	64.695

CUADRO 2.18
Producto interno bruto por clase de actividad económica, anual, precios corrientes (1)
(Miles de millones de pesos)

	2018	2019	2020	2021
Agropecuario-silvícola	6.050	6.231	7.212	6.941
Pesca	1.390	1.570	970	964
Minería	16.825	16.130	23.628	35.030
Minería del cobre	14.972	14.341	21.305	31.948
Otras actividades mineras	1.854	1.789	2.323	3.082
Industria manufacturera	18.194	17.609	17.846	20.831
Alimentos	5.286	5.279	5.635	6.143
Bebidas y tabaco	1.780	1.854	1.863	2.161
Textil, prendas de vestir, cuero y calzado	291	240	191	254
Maderas y muebles	1.220	1.119	1.153	1.759
Celulosa, papel e imprentas	1.917	1.338	1.111	1.551
Química, petróleo, caucho y plástico	3.417	3.389	3.442	3.856
Minerales no metálicos y metálica básica	1.019	1.038	1.075	1.555
Productos metálicos, maq. y eq. y otros	3.265	3.352	3.376	3.551
Electricidad, gas, agua y gestión de desechos	5.508	6.243	6.576	5.826
Construcción	12.252	13.272	11.974	14.710
Comercio	17.494	17.510	17.470	22.164
Restaurantes y hoteles	4.036	4.248	2.646	3.707
Transporte	10.754	11.205	10.512	12.890
Comunicaciones y servicios de información	5.274	5.453	5.414	5.994
Servicios financieros	8.373	8.153	9.042	10.410
Servicios empresariales	17.148	18.663	18.158	20.916
Servicios de vivienda e inmobiliarios	14.630	15.535	15.211	16.772
Servicios personales (2)	23.063	24.774	24.016	27.958
Administración pública	9.101	9.648	9.981	10.687
PIB a costo de factores	170.094	176.243	180.657	215.801
Impuestos sobre los productos	19.341	19.574	19.687	24.833
PIB	189.435	195.816	200.344	240.633

CUADRO 2.19
Producto interno bruto por clase de actividad económica, trimestral, volumen a precios del año anterior encadenado (1)
(Miles de millones de pesos encadenados) (2)(3)

	2020	III	IV	2021	II	III	IV	2022
	II			I				I
Agropecuario-silvícola	1.325	695	1.552	2.517	1.407	709	1.559	2.400
Pesca	373	279	244	325	382	284	266	289
Minería	3.976	4.262	4.385	3.888	4.102	4.087	4.398	3.730
Minería del cobre	3.494	3.768	3.836	3.412	3.570	3.516	3.761	3.188
Otras actividades mineras	482	494	550	477	542	592	665	583
Industria manufacturera	4.007	4.148	4.677	4.594	4.704	4.644	4.852	4.641
Alimentos	1.314	1.190	1.315	1.433	1.369	1.218	1.320	1.428
Bebidas y tabaco	343	397	439	403	505	533	484	399
Textil, prendas de vestir, cuero y calzado	44	60	87	79	84	89	94	86
Maderas y muebles	227	268	288	277	289	282	277	258
Celulosa, papel e imprentas	402	431	489	425	433	472	548	464
Química, petróleo, caucho y plástico	768	822	898	895	865	862	897	886
Minerales no metálicos y metálica básica	199	231	302	287	293	291	299	276
Productos metálicos, maq. y eq. y otros	700	745	859	779	833	878	947	836
Electricidad, gas, agua y gestión de desechos	1.239	1.360	1.507	1.293	1.360	1.345	1.516	1.400
Construcción	2.479	2.259	3.098	3.144	2.962	3.177	3.500	3.245
Comercio	3.505	4.009	4.983	4.656	5.000	5.151	5.676	5.003
Restaurantes y hoteles	398	515	728	682	697	950	1.066	966
Transporte	1.966	2.054	2.555	2.490	2.323	2.630	3.002	3.025
Comunicaciones y servicios de información	1.406	1.434	1.578	1.507	1.561	1.560	1.719	1.677
Servicios financieros	2.282	2.246	2.330	2.395	2.405	2.435	2.448	2.500
Servicios empresariales	4.037	4.099	4.651	4.332	4.565	4.860	5.394	4.893
Servicios de vivienda e inmobiliarios	3.481	3.494	3.691	3.768	3.715	3.902	4.062	4.068
Servicios personales (4)	4.706	4.824	5.329	4.146	6.379	6.043	6.721	4.952
Administración pública	2.385	2.428	2.457	2.411	2.464	2.494	2.491	2.402
PIB a costo de factores	37.498	38.020	43.692	41.868	43.963	44.079	48.583	44.651
Impuestos sobre los productos	3.768	4.381	5.299	4.949	5.114	5.613	6.301	5.550
PIB	41.272	42.400	48.987	46.811	49.073	49.676	54.865	50.187

CUADRO 2.20
Variación del PIB por clase de actividad económica, trimestral, volumen a precios del año anterior encadenado (1)
(Variación porcentual respecto de igual período del año anterior)

	2020	III	IV	2021	II	III	IV	2022
	II			I				I
Agropecuario-silvícola	-4,2	1,9	16,5	0,6	6,2	2,0	0,5	-4,7
Pesca	-8,3	-17,0	-23,0	8,1	2,5	1,8	9,0	-11,2
Minería	3,7	1,3	-0,2	-1,8	3,2	-4,1	0,3	-4,0
Minería del cobre	2,6	1,1	-1,0	-2,1	2,2	-6,7	-1,9	-6,6
Otras actividades mineras	12,0	2,8	5,4	0,8	12,3	19,7	20,9	22,2
Industria manufacturera	-12,1	-3,0	2,4	1,7	17,4	12,0	3,7	1,0
Alimentos	-0,3	-1,3	3,4	-0,3	4,2	2,4	0,3	-0,3
Bebidas y tabaco	-28,6	8,7	7,2	18,4	47,3	34,1	10,2	-1,0
Textil, prendas de vestir, cuero y calzado	-39,6	-13,3	23,7	21,2	89,5	48,9	8,0	9,6
Maderas y muebles	-21,7	-4,6	-0,2	7,2	26,9	5,0	-3,8	-6,8
Celulosa, papel e imprentas	-13,3	-7,4	5,4	-3,3	7,5	9,5	12,1	9,1
Química, petróleo, caucho y plástico	-13,1	-5,1	-4,4	-4,9	12,6	4,8	-0,1	-1,0
Minerales no metálicos y metálica básica	-22,3	-12,9	4,1	5,3	46,9	26,2	-0,8	-4,0
Productos metálicos, maq. y eq. y otros	-11,3	-1,4	3,3	2,0	19,0	17,9	10,2	7,4
Electricidad, gas, agua y gestión de desechos	-8,9	-3,0	5,0	-4,1	9,8	-1,1	0,6	8,2
Construcción	-18,5	-25,6	-10,4	-8,1	19,5	40,6	13,0	3,2
Comercio	-21,4	-2,3	12,2	10,6	42,7	28,5	13,9	7,4
Restaurantes y hoteles	-61,0	-50,8	-29,3	-23,9	75,4	84,6	46,5	41,6
Transporte	-27,3	-23,6	-5,6	-7,1	18,2	28,1	17,5	21,5
Comunicaciones y servicios de información	3,0	4,7	7,9	7,1	11,0	8,8	8,9	11,3
Servicios financieros	4,8	2,0	3,4	3,1	5,4	8,4	5,1	4,4
Servicios empresariales	-9,8	-7,1	-3,1	-3,1	13,1	18,6	16,0	13,0
Servicios de vivienda e inmobiliarios	-6,3	-6,0	-1,0	0,8	6,7	11,7	10,0	8,0
Servicios personales (2)	-30,2	-21,0	-1,8	-0,6	35,6	25,3	26,1	19,5
Administración pública	2,7	3,1	2,6	2,3	3,3	2,7	1,4	-0,4
PIB a costo de factores	-13,9	-9,3	-0,1	-0,8	17,2	15,9	11,2	6,6
Impuestos sobre los productos	-21,4	-7,7	4,6	7,4	35,7	28,1	18,9	12,2
PIB	-14,7	-9,2	0,4	-0,0	18,9	17,2	12,0	7,2

**CUADRO 2.21****Contribución al PIB por clase de actividad económica, trimestral, volumen a precios del año anterior encadenado**

(Contribución porcentual respecto de igual período del año anterior) (1)(2)

	2020			2021				2022
	II	III	IV	I	II	III	IV	I
Agropecuario-silvícola	-0,1	0,0	0,5	0,1	0,2	-0,1	0,0	-0,5
Pesca	-0,1	-0,1	-0,2	0,0	-0,0	0,0	0,1	-0,1
Minería	0,3	0,1	-0,0	-0,3	0,3	-0,4	0,2	-0,8
Minería del cobre	0,2	0,1	-0,1	-0,3	0,1	-0,7	-0,1	-1,1
Otras actividades mineras	0,1	0,0	0,0	0,0	0,1	0,2	0,3	0,2
Industria Manufacturera	-1,1	-0,2	0,2	0,1	1,6	1,1	0,3	0,1
Alimentos	-0,0	-0,0	0,1	-0,0	0,1	0,1	0,0	-0,0
Bebidas y tabaco	-0,3	0,1	0,1	0,1	0,4	0,4	0,1	0,0
Textil, prendas de vestir, cuero y calzado	-0,1	-0,0	0,0	0,0	0,1	0,0	0,0	0,0
Maderas y muebles	-0,1	-0,0	-0,0	0,0	0,1	0,0	-0,0	-0,1
Celulosa, papel e imprentas	-0,1	-0,1	0,0	-0,0	0,1	0,1	0,1	0,0
Química, petróleo, caucho y plástico	-0,2	-0,1	-0,1	-0,1	0,2	0,1	-0,0	-0,0
Minerales no metálicos y metálica básica	-0,1	-0,1	0,0	0,0	0,2	0,1	-0,0	-0,0
Productos metálicos, maq. y equipos y otros	-0,2	-0,0	0,1	0,0	0,3	0,3	0,2	0,1
Electricidad, gas, agua y gestión de desechos	-0,3	-0,1	0,2	-0,1	0,3	-0,0	0,0	0,2
Construcción	-1,2	-1,7	-0,7	-0,6	1,2	2,1	0,7	0,2
Comercio	-1,9	-0,2	1,1	0,9	3,5	2,5	1,2	0,7
Restaurantes y hoteles	-1,3	-1,1	-0,6	-0,5	0,7	1,0	0,6	0,6
Transporte	-1,5	-1,4	-0,3	-0,4	0,9	1,4	0,9	1,2
Comunicaciones y servicios de información	0,1	0,1	0,2	0,2	0,3	0,3	0,2	0,3
Servicios financieros	0,2	0,1	0,1	0,1	0,3	0,4	0,2	0,2
Servicios empresariales	-0,9	-0,7	-0,3	-0,3	1,3	1,7	1,4	1,1
Servicios de vivienda e inmobiliarios	-0,5	-0,5	-0,1	0,0	0,6	0,9	0,7	0,6
Servicios personales (3)	-4,3	-2,9	-0,2	-0,2	4,6	3,3	3,3	2,2
Administración Pública	0,1	0,2	0,1	0,1	0,2	0,1	0,1	-0,0
PIB a costo de factores	-12,6	-8,4	-0,1	-0,7	15,7	14,3	10,0	6,0
Impuestos sobre los productos	-2,1	-0,8	0,5	0,7	3,2	2,8	2,0	1,3
PIB	-14,7	-9,2	0,4	-0,0	18,9	17,2	12,0	7,2

CUADRO 2.22
PIB por clase de actividad económica, trimestral, volumen a precios del año anterior encadenado, desestacionalizado

(Miles de millones de pesos encadenados) (1)(2)(3)(4)

	2020			2021				2022
	II	III	IV	I	II	III	IV	I
Agropecuario-silvícola	1.490	1.501	1.619	1.524	1.556	1.518	1.596	1.494
Pesca	311	300	273	326	322	309	300	290
Minería	4.115	4.204	4.077	4.116	4.256	4.028	4.083	3.960
Minería del cobre	3.615	3.722	3.579	3.603	3.701	3.467	3.502	3.374
Otras actividades mineras	501	482	498	518	565	581	604	635
Industria Manufacturera	3.980	4.283	4.512	4.612	4.667	4.778	4.691	4.622
Alimentos	1.278	1.302	1.324	1.335	1.336	1.333	1.332	1.322
Bebidas y tabaco	317	394	427	451	474	519	477	451
Textil, prendas de vestir, cuero y calzado	44	60	82	81	84	89	89	89
Maderas y muebles	228	270	277	283	291	283	267	263
Celulosa, papel e imprentas	418	433	451	440	444	477	505	477
Química, petróleo, caucho y plástico	780	830	871	894	873	874	869	872
Minerales no metálicos y metálica básica	204	233	286	292	299	293	284	280
Productos metálicos, maq. y eq. y otros	711	754	790	818	842	890	870	869
Electricidad, gas, agua y gestión de desechos	1.291	1.382	1.412	1.312	1.419	1.365	1.415	1.424
Construcción	2.619	2.329	2.862	3.122	3.129	3.267	3.241	3.226
Comercio	3.533	4.243	4.607	4.710	5.083	5.409	5.266	5.056
Restaurantes y hoteles	406	513	684	711	720	953	1.014	1.011
Transporte	2.007	2.105	2.441	2.484	2.371	2.696	2.868	3.011
Comunicaciones y servicios de información	1.425	1.470	1.505	1.523	1.584	1.604	1.635	1.685
Servicios financieros	2.295	2.266	2.335	2.356	2.418	2.456	2.452	2.459
Servicios empresariales	4.115	4.169	4.345	4.480	4.668	4.945	5.054	5.064
Servicios de vivienda e inmobiliarios	3.536	3.517	3.643	3.740	3.782	3.925	3.997	4.028
Servicios personales (5)	4.140	4.461	4.987	5.825	5.434	5.781	6.249	6.516
Administración pública	2.380	2.409	2.427	2.469	2.456	2.472	2.461	2.463
PIB a costo de factores	37.546	39.053	41.651	43.239	43.729	45.272	46.175	45.977
Impuestos sobre los productos	3.879	4.556	4.877	5.032	5.271	5.860	5.824	5.620
PIB	41.430	43.607	46.526	48.267	48.992	51.114	51.984	51.588

CUADRO 2.23
Variación del PIB por clase de actividad económica, trimestral, volumen a precios del año anterior encadenado, desestacionalizado

(Variación porcentual respecto al periodo anterior) (1)

	2020			2021				2022
	II	III	IV	I	II	III	IV	I
Agropecuario-silvícola	1,8	0,7	7,9	-5,9	2,1	-2,4	5,1	-6,4
Pesca	-0,5	-3,3	-9,3	19,6	-1,3	-4,1	-2,8	-3,3
Minería	-0,6	2,1	-3,0	1,0	3,4	-5,4	1,4	-3,0
Minería del cobre	-0,4	3,0	-3,8	0,7	2,7	-6,3	1,0	-3,6
Otras actividades mineras	-2,5	-3,8	3,5	4,0	9,1	2,7	4,0	5,1
Industria Manufacturera	-11,2	7,6	5,4	2,2	1,2	2,4	-1,8	-1,5
Alimentos	-3,8	1,9	1,7	0,8	0,1	-0,2	-0,1	-0,8
Bebidas y tabaco	-13,0	24,2	8,4	5,5	5,2	9,5	-8,0	-5,6
Textil, prendas de vestir, cuero y calzado	-34,1	35,7	36,6	-1,1	3,2	6,0	-0,0	-0,7
Maderas y muebles	-13,9	18,5	2,4	2,3	2,6	-2,8	-5,6	-1,5
Celulosa, papel e imprentas	-8,1	3,7	4,0	-2,4	1,0	7,4	5,9	-5,5
Química, petróleo, caucho y plástico	-16,7	6,5	4,9	2,6	-2,3	0,1	-0,6	0,4
Minerales no metálicos y metálica básica	-26,7	14,6	22,6	2,1	2,4	-2,1	-3,0	-1,6
Productos metálicos, maq. y eq. y otros	-10,2	6,0	4,8	3,5	3,0	5,7	-2,3	-0,1
Electricidad, gas, agua y gestión de desechos	-5,1	7,0	2,2	-7,0	8,1	-3,8	3,6	0,6
Construcción	-22,7	-11,1	22,9	9,1	0,2	4,4	-0,8	-0,5
Comercio	-16,6	20,1	8,6	2,2	7,9	6,4	-2,6	-4,0
Restaurantes y hoteles	-56,4	26,5	33,3	3,9	1,3	32,3	6,4	-0,2
Transporte	-24,9	4,9	15,9	1,8	-4,6	13,7	6,4	5,0
Comunicaciones y servicios de información	0,1	3,1	2,4	1,2	4,0	1,2	1,9	3,1
Servicios financieros	0,4	-1,2	3,0	0,9	2,6	1,6	-0,2	0,3
Servicios empresariales	-11,0	1,3	4,2	3,1	4,2	5,9	2,2	0,2
Servicios de vivienda e inmobiliarios	-4,7	-0,5	3,6	2,6	1,1	3,8	1,8	0,8
Servicios personales (2)	-23,9	7,8	11,8	16,8	-6,7	6,4	8,1	4,3
Administración pública	-1,2	1,2	0,8	1,7	-0,5	0,7	-0,4	0,1
PIB a costo de factores	-12,4	4,0	6,7	3,8	1,1	3,5	2,0	-0,4
Impuestos sobre los productos	-17,2	17,5	7,0	3,2	4,7	11,2	-0,6	-3,5
Producto Interno Bruto	-12,8	5,3	6,7	3,7	1,5	4,3	1,7	-0,8

**CUADRO 2.24**

Contribución al PIB por clase de actividad económica, trimestral, volumen a precios del año anterior encadenado, desestacionalizado
(Contribución porcentual respecto al periodo anterior) (1)(2)

	2020			2021				2022
	II	III	IV	I	II	III	IV	I
Agropecuaria-silvícola	0,1	0,0	0,3	-0,2	0,1	-0,1	0,2	-0,2
Pesca	-0,0	-0,0	-0,1	0,1	-0,0	-0,0	-0,0	-0,0
Minería	-0,1	0,2	-0,3	0,1	0,4	-0,6	0,1	-0,5
Minería del cobre	-0,0	0,3	-0,3	0,0	0,3	-0,6	0,1	-0,5
Otras actividades mineras	-0,0	-0,0	0,0	0,0	0,1	0,0	0,0	0,1
Industria Manufacturera	-1,0	0,7	0,5	0,2	0,1	0,2	-0,2	-0,1
Alimentos	-0,1	0,1	0,0	0,0	0,0	-0,0	-0,0	-0,0
Bebidas y tabaco	-0,1	0,2	0,1	0,1	0,1	0,1	-0,1	-0,0
Textil, prendas de vestir, cuero y calzado	-0,0	0,0	0,0	-0,0	0,0	0,0	-0,0	-0,0
Maderas y muebles	-0,1	0,1	0,0	0,0	0,0	-0,0	-0,0	-0,0
Celulosa, papel e imprentas	-0,1	0,0	0,0	-0,0	0,0	0,0	0,0	-0,0
Química, petróleo, caucho y plástico	-0,3	0,1	0,1	0,0	-0,0	0,0	-0,0	0,0
Minerales no metálicos y metálica básica	-0,1	0,1	0,1	0,0	0,0	-0,0	-0,0	-0,0
Productos metálicos, maq., eq. y resto	-0,2	0,1	0,1	0,1	0,0	0,1	-0,0	-0,0
Electricidad, gas, agua y gestión de desechos	-0,2	0,2	0,1	-0,2	0,2	-0,1	0,1	-0,0
Construcción	-1,6	-0,7	1,2	0,5	0,0	0,3	-0,0	-0,0
Comercio	-1,5	1,7	0,8	0,2	0,7	0,6	-0,3	-0,4
Restaurantes y hoteles	-1,1	0,3	0,4	0,0	0,0	0,4	0,1	-0,0
Transporte	-1,4	0,2	0,8	0,1	-0,2	0,7	0,3	0,3
Comunicaciones y servicios de información	0,0	0,1	0,1	0,0	0,1	0,0	0,0	0,1
Servicios financieros	0,0	-0,1	0,1	0,0	0,1	0,1	-0,0	0,0
Servicios empresariales	-1,1	0,1	0,4	0,3	0,4	0,5	0,2	0,0
Servicios de vivienda e inmobiliarios	-0,4	-0,0	0,3	0,2	0,1	0,3	0,1	0,0
Servicios personales (3)	-2,9	0,8	1,3	2,1	-0,9	0,8	1,0	0,4
Administración pública	-0,1	0,1	0,0	0,1	-0,0	0,0	-0,0	0,0
Impuestos sobre los productos	-1,7	1,6	0,7	0,3	0,5	1,2	-0,1	-0,4
PIB	-12,8	5,3	6,7	3,7	1,5	4,3	1,7	-0,8

CUADRO 2.25
Producto interno bruto por clase de actividad económica, anual, volumen a precios del año anterior encadenado (1)

(Miles de millones de pesos encadenados) (2)(3)

	2018	2019	2020	2021
Agropecuario-silvícola	6.050	5.992	6.075	6.192
Pesca	1.390	1.398	1.196	1.257
Minería	16.825	16.206	16.581	16.474
Minería del cobre	14.972	14.386	14.582	14.260
Otras actividades mineras	1.854	1.819	2.000	2.276
Industria manufacturera	18.194	17.936	17.347	18.794
Alimentos	5.286	5.200	5.256	5.339
Bebidas y tabaco	1.780	1.665	1.520	1.926
Textil, prendas de vestir, cuero y calzado	291	283	256	346
Maderas y muebles	1.220	1.146	1.043	1.125
Celulosa, papel e imprentas	1.917	1.841	1.762	1.878
Química, petróleo, caucho y plástico	3.417	3.584	3.430	3.519
Minerales no metálicos y metálica básica	1.019	1.071	1.004	1.170
Productos metálicos, maq. y eq. y otros	3.265	3.144	3.068	3.437
Electricidad, gas, agua y gestión de desechos	5.508	5.547	5.454	5.515
Construcción	12.252	12.802	11.255	12.782
Comercio	17.494	17.358	16.708	20.483
Restaurantes y hoteles	4.036	4.109	2.536	3.396
Transporte	10.754	10.819	9.253	10.445
Comunicaciones y servicios de información	5.274	5.534	5.825	6.346
Servicios financieros	8.373	8.847	9.182	9.683
Servicios empresariales	17.148	17.975	17.257	19.150
Servicios de vivienda e inmobiliarios	14.630	14.861	14.406	15.447
Servicios personales (4)	23.063	22.857	19.030	23.288
Administración pública	9.101	9.329	9.626	9.860
PIB a costo de factores	170.094	171.570	161.423	178.493
Impuestos sobre los productos	19.341	19.325	18.058	21.977
PIB	189.435	190.895	179.482	200.425

CUADRO 2.26
Variación del PIB por clase de actividad económica, anual, volumen a precios del año anterior encadenado (1)

(Variación porcentual respecto de igual período del año anterior)

	2018	2019	2020	2021
Agropecuario-silvícola	2,9	-1,0	1,4	1,9
Pesca	7,1	0,6	-14,5	5,1
Minería	6,0	-3,7	2,3	-0,6
Minería del cobre	6,4	-3,9	1,4	-2,2
Otras actividades mineras	2,6	-1,9	10,0	13,8
Industria manufacturera	5,2	-1,4	-3,3	8,3
Alimentos	6,2	-1,6	1,1	1,6
Bebidas y tabaco	28,4	-6,5	-8,7	26,7
Textil, prendas de vestir, cuero y calzado	-4,3	-2,6	-9,7	35,0
Maderas y muebles	4,4	-6,1	-9,1	7,9
Celulosa, papel e imprentas	-1,4	-3,9	-4,3	6,6
Química, petróleo, caucho y plástico	1,8	4,9	-4,3	2,6
Minerales no metálicos y metálica básica	9,4	5,2	-6,2	16,5
Productos metálicos, maq y eq. y otros	1,3	-3,7	-2,4	12,0
Electricidad, gas, agua y gestión de desechos	3,0	0,7	-1,7	1,1
Construcción	4,7	4,5	-12,1	13,6
Comercio	3,4	-0,8	-3,7	22,6
Restaurantes y hoteles	4,3	1,8	-38,3	33,9
Transporte	0,3	0,6	-14,5	12,9
Comunicaciones y servicios de información	5,5	4,9	5,3	8,9
Servicios financieros	7,4	5,7	3,8	5,5
Servicios empresariales	2,9	4,8	-4,0	11,0
Servicios de vivienda e inmobiliarios	3,5	1,6	-3,1	7,2
Servicios personales (2)	4,8	-0,9	-16,7	22,4
Administración pública	1,2	2,5	3,2	2,4
PIB a costo de factores	4,0	0,9	-5,9	10,6
Impuestos sobre los productos	3,6	-0,1	-6,6	21,7
PIB	4,0	0,8	-6,0	11,7

**CUADRO 2.27****Contribución al PIB por clase de actividad económica, anual, volumen a precios del año anterior encadenado (1)**

(Contribución porcentual respecto de igual período del año anterior)

	2018	2019	2020	2021
Agropecuario-silvícola	0,1	-0,0	0,0	0,1
Pesca	0,1	0,0	-0,1	0,0
Minería	0,5	-0,3	0,2	-0,1
Minería del cobre	0,5	-0,3	0,1	-0,2
Otras actividades mineras	0,0	-0,0	0,1	0,2
Industria manufacturera	0,5	-0,1	-0,3	0,7
Alimentos	0,2	-0,0	0,0	0,0
Bebidas y tabaco	0,2	-0,1	-0,1	0,2
Textil, prendas de vestir, cuero y calzado	-0,0	-0,0	-0,0	0,0
Maderas y muebles	0,0	-0,0	-0,1	0,0
Celulosa, papel e imprentas	-0,0	-0,0	-0,0	0,0
Química, petróleo, caucho y plástico	0,0	0,1	-0,1	0,0
Minerales no metálicos y metálica básica	0,0	0,0	-0,0	0,1
Productos metálicos, maq. y equipos y otros	0,0	-0,1	-0,0	0,2
Electricidad, gas, agua y gestión de desechos	0,1	0,0	-0,1	0,0
Construcción	0,3	0,3	-0,8	0,8
Comercio	0,3	-0,1	-0,3	2,0
Restaurantes y hoteles	0,1	0,0	-0,8	0,4
Transporte	0,0	0,0	-0,8	0,7
Comunicaciones y servicios de información	0,2	0,1	0,1	0,2
Servicios financieros	0,3	0,2	0,2	0,2
Servicios empresariales	0,3	0,4	-0,4	1,0
Servicios de vivienda e inmobiliarios	0,3	0,1	-0,2	0,5
Servicios personales (2)	0,6	-0,1	-2,1	2,7
Administración pública	0,1	0,1	0,2	0,1
PIB a costo de factores	3,6	0,8	-5,3	9,5
Impuestos sobre los productos	0,4	-0,0	-0,7	2,1
PIB	4,0	0,8	-6,0	11,7



CUADRO 2.28 Producto-ingreso, precios corrientes (1)

(Miles de millones de pesos)

	PIB	Ingreso de factores recibidos del resto del mundo	Ingreso de factores pagados al resto del mundo	Producto nacional bruto	Transferencias corrientes recibidas del resto del mundo	Transferencias corrientes pagadas al resto del mundo
2018	189.435	6.415	14.179	181.670	3.425	2.197
2019	195.816	7.777	15.110	188.483	3.293	2.559
2020	200.344	3.884	16.484	187.744	3.390	3.280
2021	240.633	7.257	21.235	226.655	3.846	4.066
2020 II	45.727	976	4.291	42.412	818	668
III	47.226	816	3.745	44.298	991	896
IV	56.708	922	4.390	53.241	707	1.068
2021 I	55.678	1.251	4.355	52.574	702	842
II	57.768	1.655	5.244	54.179	881	1.047
III	60.085	1.941	5.401	56.625	1.114	1.101
IV	67.103	2.409	6.235	63.277	1.149	1.075
2022 I	64.695	2.470	5.655	61.510	1.024	895

CUADRO 2.28 Producto-ingreso, precios corrientes (continuación)

(Miles de millones de pesos)

	Ingreso nacional bruto disponible	Ahorro nacional bruto	Ahorro externo	Formación bruta de capital	Formación bruta de capital fijo
2018	182.899	37.194	8.655	45.849	43.664
2019	189.218	38.821	10.240	49.061	48.079
2020	187.854	39.995	3.348	43.343	46.097
2021	226.436	45.174	15.763	60.937	57.669
2020 II	42.562	10.393	-341	10.051	10.214
III	44.393	8.491	1.193	9.684	10.607
IV	52.879	9.780	811	10.590	12.809
2021 I	52.434	12.283	1.940	14.222	12.760
II	54.013	10.810	2.296	13.105	12.632
III	56.638	10.180	5.299	15.479	14.868
IV	63.351	11.901	6.229	18.130	17.409
2022 I	61.640	13.250	4.507	17.757	15.648



CUADRO 2.29
Ingreso nacional bruto disponible, volumen a precios del año anterior encadenado (1)

(Miles de millones de pesos encadenados) (2)(3)(4)

	PIB	Ingreso de factores recibidos del resto del mundo	Ingreso de factores pagados al resto del mundo	Producto nacional bruto		Transferencias corrientes recibidas del resto del mundo	Transferencias corrientes pagadas al resto del mundo
				Nivel	Variación interanual		
2018	189.435	6.415	14.179	181.670	3,8	3.425	2.197
2019	190.895	7.556	14.666	183.785	1,2	3.193	2.476
2020	179.482	3.572	15.146	167.889	-8,6	3.116	3.005
2021	200.425	6.397	18.732	188.051	12,0	3.391	3.579
2020 II	41.272	900	3.955	38.211	-17,6	753	614
III	42.400	761	3.489	39.667	-11,9	923	833
IV	48.987	838	3.986	45.834	-2,2	641	967
2021 I	46.811	1.108	3.854	44.053	-0,3	622	743
II	49.073	1.503	4.758	45.814	19,9	800	947
III	49.676	1.709	4.750	46.625	17,5	980	966
IV	54.865	2.077	5.370	51.558	12,5	990	923
2022 I	50.187	2.030	4.650	47.529	7,9	842	734

CUADRO 2.29
Ingreso nacional bruto disponible, volumen a precios del año anterior encadenado (continuación) (1)

(Miles de millones de pesos encadenados) (2)(3)(4)

	Ingreso nacional bruto disponible		Ingreso nacional bruto disponible real		Gasto interno bruto	
	Nivel	Variación interanual	Nivel	Variación interanual	Nivel	Variación interanual
2018	182.899	4,0	182.899	3,2	191.555	5,0
2019	184.501	0,9	183.590	0,4	193.417	1,0
2020	167.996	-8,9	171.599	-6,5	175.498	-9,3
2021	187.866	11,8	198.823	15,9	213.377	21,6
2020 II	38.350	-17,8	38.932	-16,1	38.879	-20,9
III	39.756	-12,0	41.157	-8,2	42.439	-11,3
IV	45.505	-3,0	47.568	2,3	48.702	-1,3
2021 I	43.934	-1,0	46.079	4,9	48.059	5,7
II	45.670	19,1	48.556	24,7	51.038	31,3
III	46.638	17,3	49.655	20,6	54.420	28,2
IV	51.623	13,4	54.533	14,6	59.860	22,9
2022 I	47.629	8,4	50.520	9,6	54.325	13,0

**CUADRO 2.30****Participación de los principales agregados macroeconómicos en el producto interno bruto, anuales, precios corrientes (1)**

(Porcentaje sobre el PIB)

	2018	2019	2020	2021
PIB	100,0	100,0	100,0	100,0
Ingreso de factores recibidos del resto del mundo	3,4	4,0	1,9	3,0
Ingreso de factores pagados al resto del mundo	7,5	7,7	8,2	8,8
Producto nacional bruto	95,9	96,3	93,7	94,2
Transferencias corrientes recibidas del resto del mundo	1,8	1,7	1,7	1,6
Transferencias corrientes pagadas al resto del mundo	1,2	1,3	1,6	1,7
Ingreso nacional bruto disponible	96,5	96,6	93,8	94,1
Consumo total	76,9	76,8	73,8	75,3
Ahorro nacional bruto	19,6	19,8	20,0	18,8
Ahorro externo (excedente de la Nación en cta.cte.)	4,6	5,2	1,7	6,6
Formación bruta de capital	24,2	25,1	21,6	25,3
Formación bruta de capital fijo	23,0	24,6	23,0	24,0

Cuentas Nacionales por Sector Institucional

CUADRO 2.31
Ratios. Operaciones no financieras, operaciones financieras y balances financieros(1)

	2018	2019	2020	2021	2021 I	II	III	IV
Economía nacional (porcentaje sobre el PIB)								
Ahorro bruto	19,6	19,8	20,0	18,8	19,9	19,0	18,7	18,8
Capacidad/Necesidad de financiamiento	-4,6	-4,8	-1,7	-6,6	-1,8	-2,9	-4,5	-6,6
Activos financieros netos	-22,0	-16,6	-10,8	-5,5	-12,3	-7,8	-6,9	-5,5
Formación bruta de capital	24,2	25,1	21,6	25,3	21,7	21,9	23,2	25,3
Hogares (porcentaje sobre el PIB)								
Ahorro bruto	6,1	8,1	7,7	3,9	6,5	4,5	3,5	3,9
Capacidad/Necesidad de financiamiento	3,0	5,1	5,3	1,5	4,3	2,4	1,2	1,5
Activos financieros netos	132,6	145,8	148,1	129,1	146,6	137,4	131,5	129,1
Deuda	48,7	51,1	50,9	47,1	50,6	48,9	47,3	47,1
Empresas no financieras (porcentaje sobre el PIB)								
Ahorro bruto	10,5	9,9	13,8	14,7	14,9	14,9	15,4	14,7
Formación bruta de capital	17,9	18,0	15,7	19,4	16,0	16,4	17,4	19,4
Capacidad/Necesidad de financiamiento	-6,9	-7,1	-1,5	-4,3	-0,7	-1,1	-1,7	-4,3
Activos financieros netos	-143,6	-149,8	-140,0	-119,5	-140,9	-129,7	-124,5	-119,5
Deuda	101,4	108,6	113,2	106,4	112,2	105,8	106,8	106,4
Sociedades financieras (porcentaje sobre el PIB)								
Ahorro bruto	1,1	1,6	2,5	4,4	2,9	3,2	3,8	4,4
Capacidad/Necesidad de financiamiento	0,7	0,8	2,0	3,6	2,4	2,7	3,2	3,6
Préstamos	94,2	100,3	111,2	103,7	110,2	108,3	105,3	103,7
Deuda	126,3	138,3	161,6	149,6	157,4	159,1	155,3	149,6
Gobierno (porcentaje sobre el PIB)								
Ahorro bruto	2,0	0,1	-4,1	-4,2	-4,3	-3,6	-4,0	-4,2
Capacidad/Necesidad de financiamiento	-1,4	-3,6	-7,5	-7,4	-7,7	-6,9	-7,2	-7,4
Activos financieros netos	-3,8	-7,9	-13,0	-11,6	-10,7	-10,0	-9,7	-11,6
Deuda	27,6	33,0	38,5	35,8	36,5	34,3	35,3	35,8



CUADRO 2.32
Economía Nacional. Operaciones no financieras, operaciones financieras y balances financieros (1)
 (Miles de millones de pesos)

	2018	2019	2020	2021	2021			
					I	II	III	IV
Operaciones no financieras								
Rentas de la producción (2)	167.248	173.173	177.485	212.437	49.420	51.155	52.825	59.036
Rentas de la propiedad netas (3)	-7.408	-6.873	-12.043	-13.453	-2.967	-3.474	-3.329	-3.683
Impuestos netos de subvenciones	21.831	22.183	22.302	27.671	6.121	6.498	7.129	7.924
Transferencias corrientes netas	1.229	734	110	-219	-140	-166	13	74
Ingreso disponible bruto	182.899	189.218	187.854	226.436	52.434	54.013	56.638	63.351
Consumo final efectivo (menos)	145.706	150.397	147.859	181.262	40.151	43.203	46.458	51.450
Ahorro bruto	37.194	38.821	39.995	45.174	12.283	10.810	10.180	11.901
Transferencias netas de capital	26	773	1	2	0	0	0	1
Formación bruta de capital (menos)	45.849	49.061	43.343	60.937	14.222	13.105	15.479	18.130
Capacidad/Necesidad de financiamiento	-8.629	-9.467	-3.347	-15.762	-1.939	-2.295	-5.298	-6.228
Operaciones financieras								
Adquisición neta de activos financieros	56.358	97.149	54.683	93.585	16.425	29.225	38.900	9.034
Efectivo y depósitos	7.556	16.569	32.893	3.221	-4.994	15.551	6.807	-14.143
Títulos	4.676	6.024	10.945	18.007	3.449	8.042	5.215	1.301
Derivados (4)	591	1.108	2.045	34	-485	55	174	290
Préstamos	14.094	18.214	31.441	27.273	4.111	10.782	5.768	6.613
Acciones y otras participaciones	17.970	20.026	-1.175	24.432	9.653	-4.238	8.886	10.132
Fondos de pensiones y seguros	10.302	11.281	-13.401	-8.029	-951	-8.948	310	1.561
Otras cuentas (5)	1.167	23.928	-8.066	28.646	5.644	7.981	11.741	3.280
Pasivos netos contraídos	64.987	106.616	58.030	109.346	18.365	31.521	44.198	15.262
Efectivo y depósitos	8.003	14.762	30.603	-2.628	-3.797	10.931	-2.688	-7.073
Títulos	10.128	14.563	22.250	40.128	3.313	12.723	17.453	6.639
Préstamos	18.410	22.089	28.553	32.231	5.203	9.596	9.901	7.532
Acciones y otras participaciones	15.233	20.054	1.094	20.825	8.898	1.074	7.094	3.759
Fondos de pensiones y seguros	10.302	11.281	-13.401	-8.029	-951	-8.948	310	1.561
Otras cuentas	2.911	23.867	-11.070	26.818	5.700	6.145	12.129	2.845
Capacidad/Necesidad de financiamiento	-8.629	-9.467	-3.347	-15.762	-1.939	-2.295	-5.298	-6.228
Balances financieros								
Activos Financieros Netos	-41.743	-32.528	-21.610	-13.184	-25.164	-17.024	-15.971	-13.184
Activos	1.376.446	1.536.213	1.602.747	1.749.302	1.632.581	1.650.494	1.709.237	1.749.302
Efectivo y depósitos	153.831	171.962	203.206	216.191	199.252	215.237	226.886	216.191
Títulos	172.666	195.807	216.751	228.371	217.107	215.974	221.732	228.371
Derivados (4)	388	20	1.038	-733	628	506	-545	-733
Préstamos	194.052	212.785	241.570	273.253	246.267	256.705	265.012	273.253
Acciones y otras participaciones	506.381	542.082	538.961	610.858	563.546	561.613	587.404	610.858
Fondos de pensiones y seguros	181.237	211.745	203.738	198.648	203.485	191.672	191.744	198.648
Otras cuentas (5)	167.890	201.812	197.484	222.712	202.295	208.787	217.005	222.712
Pasivos	1.418.189	1.568.741	1.624.356	1.762.485	1.657.746	1.667.518	1.725.208	1.762.485
Efectivo y depósitos	139.742	155.322	184.766	186.987	181.548	192.716	192.382	186.987
Títulos	169.748	202.065	231.273	262.800	229.841	232.840	250.686	262.800
Préstamos	253.036	279.008	302.471	348.977	308.645	318.145	335.943	348.977
Acciones y otras participaciones	507.178	521.383	508.516	547.360	535.067	527.199	541.243	547.360
Fondos de pensiones y seguros	181.237	211.745	203.738	198.648	203.485	191.672	191.744	198.648
Otras cuentas	167.248	199.219	193.591	217.715	199.159	204.945	213.210	217.715

CUADRO 2.33
Hogares e IPSFL. Operaciones no financieras, operaciones financieras y balances financieros (1)
(Miles de millones de pesos)

	2018	2019	2020	2021	2021 I	II	III	IV
Operaciones no financieras								
Rentas de la producción (remuneración, ingreso mixto y excedente bruto)	100.387	106.030	102.132	112.782	27.491	27.573	28.222	29.495
Rentas de la propiedad netas (2)	25.410	27.152	21.227	21.461	4.920	5.264	5.030	6.247
Impuestos netos de subvenciones	-3.239	-3.458	-3.485	-3.937	-1.280	-1.059	-847	-750
Prestaciones sociales netas de cotizaciones	-2.948	-3.665	20.068	15.529	2.604	10.082	1.639	1.205
Transferencias corrientes netas	1.670	1.620	4.966	18.635	1.020	4.557	6.873	6.185
Ingreso disponible bruto	121.280	127.679	144.909	164.470	34.755	46.417	40.917	42.381
Ingreso disponible neto de liberación de activos previsionales	121.280	127.679	123.053	147.630	31.671	35.608	39.268	41.082
Transferencias sociales en especie (salud, educación y otros)	16.409	17.670	19.221	20.718	4.742	5.254	5.088	5.634
Ingreso disponible bruto ajustado	137.689	145.350	164.130	185.188	39.497	51.670	46.005	48.016
Consumo final efectivo (menos)	133.972	138.254	134.954	167.420	37.034	39.940	43.138	47.308
Variación neta en los fondos de pensiones (3)	7.787	8.749	-13.758	-8.291	-903	-8.312	-8	932
Ahorro bruto	11.505	15.844	15.418	9.477	1.561	3.418	2.858	1.640
Transferencias netas de capital	1.432	1.757	1.662	1.755	318	519	433	485
Formación bruta de capital (menos)	7.185	7.567	6.381	7.612	1.617	1.738	1.920	2.337
Capacidad/Necesidad de financiamiento	5.752	10.033	10.699	3.620	262	2.199	1.371	-213
Operaciones financieras								
Adquisición neta de activos financieros	15.931	19.450	13.809	15.661	2.286	4.732	4.334	4.309
Efectivo y depósitos	3.027	3.419	22.543	15.569	441	11.020	2.573	1.535
Títulos	19	131	355	216	45	13	58	100
Acciones y otras participaciones	2.600	4.393	3.814	7.469	4.127	424	1.584	1.335
Fondos de pensiones y seguros	10.178	11.117	-13.282	-7.959	-860	-8.845	264	1.482
Otras cuentas (4)	107	391	378	366	-1.467	2.120	-144	-143
Pasivos netos contraídos	10.179	9.417	3.110	12.041	2.024	2.533	2.963	4.522
Préstamos	9.304	8.558	4.074	11.019	2.069	2.501	2.572	3.877
Otras cuentas	875	859	-964	1.022	-45	32	391	645
Capacidad/Necesidad de financiamiento	5.752	10.033	10.699	3.620	262	2.199	1.371	-213
Balances financieros								
Activos Financieros Netos	251.143	285.472	296.699	310.578	301.103	298.636	302.726	310.578
Activos	343.304	385.518	398.760	424.029	404.942	404.875	411.718	424.029
Efectivo y depósitos	43.348	46.977	69.297	85.820	69.862	80.917	83.958	85.820
Títulos	316	475	779	1.166	847	864	1.005	1.166
Acciones y otras participaciones	119.452	127.280	125.411	138.327	131.015	131.373	134.922	138.327
Fondos de pensiones y seguros	178.966	209.103	201.140	196.037	200.963	189.269	189.287	196.037
Otras cuentas (4)	1.223	1.683	2.133	2.680	2.255	2.452	2.546	2.680
Pasivos	92.161	100.047	102.061	113.452	103.839	106.239	108.992	113.452
Préstamos	86.848	94.094	97.147	107.608	99.066	101.410	103.842	107.608
Otras cuentas	5.312	5.953	4.914	5.844	4.773	4.829	5.150	5.844
MEMORANDO: Información sobre ahorro de hogares								
Ahorro previsional	11.677	12.620	11.080	11.242	2.912	2.754	2.487	3.089
Ahorro no previsional	-172	3.224	4.338	-1.765	-1.351	664	372	-1.450
Ahorro total	11.505	15.844	15.418	9.477	1.561	3.418	2.858	1.640

**CUADRO 2.34****Empresas no financieras. Operaciones no financieras, operaciones financieras y balances financieros (1)**

(Miles de millones de pesos)

	2018	2019	2020	2021	2021				
					I	II	III	IV	
Operaciones no financieras									
Rentas de la producción (excedente bruto)	61.867	62.457	69.583	92.822	20.381	21.946	22.829	27.666	
Rentas de la propiedad netas (2)	-454	-110	-3.930	3.288	-1.168	80	461	3.915	
Ingreso empresarial bruto	61.414	62.347	65.653	96.110	19.214	22.026	23.290	31.581	
Rentas distribuidas y utilidades reinvertidas (menos)	33.089	35.882	32.236	48.001	8.000	9.972	11.723	18.307	
Impuestos netos de subvenciones	-8.089	-7.812	-6.416	-12.651	-1.750	-3.163	-2.511	-5.228	
Transferencias corrientes netas	-409	827	719	-95	-767	-721	1.187	206	
Ahorro bruto	19.826	19.479	27.719	35.362	8.697	8.170	10.243	8.252	
Transferencias netas de capital	902	1.801	746	876	229	142	198	307	
Formación bruta de capital (menos)	33.821	35.206	31.474	46.620	11.230	10.044	12.026	13.321	
Capacidad/Necesidad de financiamiento	-13.093	-13.925	-3.009	-10.382	-2.303	-1.732	-1.585	-4.762	
Operaciones financieras									
Adquisición neta de activos financieros	-4.787	19.513	5.796	24.319	-392	4.298	15.124	5.290	
Efectivo y depósitos	1.158	-1.673	5.092	4.006	1.663	1.317	3.676	-2.650	
Títulos	-1.173	38	2.596	-4.596	-1.148	1.706	-2.317	-2.839	
Derivados (3)	501	-770	1.810	1.104	542	97	-38	503	
Préstamos	-2.973	-318	1.949	1.124	366	8	439	311	
Acciones y otras participaciones	3.400	4.232	-592	10.327	-2.987	127	4.180	9.007	
Fondos de pensiones y seguros	39	58	-45	61	-2	-18	34	47	
Otras cuentas (4)	-5.741	17.946	-5.015	12.294	1.173	1.060	9.151	911	
Pasivos netos contraídos	8.306	33.439	8.804	34.702	1.911	6.030	16.710	10.051	
Títulos	2.438	3.957	5.289	3.109	-5	225	2.566	323	
Préstamos	4.574	9.123	11.034	6.957	2.016	636	2.510	1.795	
Acciones y otras participaciones	6.118	4.926	-1.829	5.802	-1.850	2.222	2.879	2.551	
Acciones cotizadas	1.229	3.357	1	54	8	15	12	19	
Acciones no cotizadas y otras participaciones	4.889	1.569	-1.830	5.748	-1.858	2.207	2.867	2.532	
Otras cuentas	-4.823	15.433	-5.689	18.834	1.749	2.947	8.755	5.383	
Capacidad/Necesidad de financiamiento	-13.093	-13.925	-3.009	-10.382	-2.303	-1.732	-1.585	-4.762	
Balances financieros									
Activos Financieros Netos	-272.098	-293.255	-280.436	-287.583	-289.237	-281.865	-286.699	-287.583	
Activos	291.318	317.459	328.912	363.253	328.839	334.178	349.866	363.253	
Efectivo y depósitos	39.924	39.126	42.958	51.420	45.170	46.713	52.566	51.420	
Títulos	9.140	10.587	13.375	9.969	12.563	12.931	12.577	9.969	
Derivados (3)	-533	-1.407	-512	79	321	272	-205	79	
Préstamos	9.775	10.137	11.419	14.889	12.117	12.188	13.774	14.889	
Acciones y otras participaciones	138.162	140.133	144.561	162.858	144.235	146.067	151.768	162.858	
Fondos de pensiones y seguros	635	711	684	791	690	679	722	791	
Otras cuentas (4)	94.214	118.172	116.428	123.247	113.742	115.328	118.664	123.247	
Pasivos	563.416	610.714	609.348	650.836	618.076	616.042	636.565	650.836	
Títulos	46.721	56.113	63.263	67.960	62.513	60.917	65.728	67.960	
Préstamos	137.512	150.616	157.378	177.124	160.297	160.974	170.554	177.124	
Acciones y otras participaciones	280.163	284.349	274.081	280.610	279.666	276.505	279.080	280.610	
Acciones cotizadas	114.963	107.255	104.221	95.463	108.923	103.574	99.092	95.463	
Acciones no cotizadas y otras participaciones	165.200	177.094	169.860	185.147	170.743	172.931	179.989	185.147	
Otras cuentas	99.020	119.636	114.626	125.141	115.600	117.646	121.203	125.141	
De las cuales: Con el exterior	4.221	1.860	2.051	6.377	3.303	3.695	5.272	6.377	
Factoring y securitizadoras	3.710	4.051	4.038	4.688	4.276	4.505	4.342	4.688	

CUADRO 2.35
Gobierno general. Operaciones no financieras, operaciones financieras y balances financieros (1)(2)

(Miles de millones de pesos)

	2018	2019	2020	2021	2021			
					I	II	III	IV
Operaciones no financieras								
Rentas de la producción (consumo de capital fijo)	2.075	2.258	2.450	2.469	563	595	593	717
Rentas de la propiedad netas (3)	161	-245	119	1.772	-191	357	691	915
Impuestos netos de subvenciones	34.574	34.864	33.213	45.959	9.523	11.176	10.985	14.275
Prestaciones sociales netas de cotizaciones	-4.839	-5.083	-6.310	-7.238	-1.701	-1.769	-1.631	-2.137
Transferencias corrientes netas	-90	-1.703	-5.466	-18.612	-343	-3.992	-8.015	-6.261
Ingreso disponible bruto	31.881	30.090	24.006	24.349	7.850	6.366	2.624	7.509
Transferencias sociales en especie (salud, educación y otros) (menos)	16.409	17.670	19.221	20.718	4.742	5.254	5.088	5.634
Ingreso disponible bruto ajustado	15.472	12.420	4.785	3.631	3.108	1.112	-2.463	1.874
Consumo final efectivo (menos)	11.734	12.143	12.905	13.842	3.118	3.263	3.320	4.142
Ahorro bruto	3.738	277	-8.121	-10.210	-9	-2.151	-5.783	-2.267
Transferencias netas de capital	-2.309	-2.721	-2.408	-2.629	-547	-661	-630	-791
Formación bruta de capital (menos)	4.131	4.683	4.432	4.867	791	1.080	1.090	1.907
Capacidad/Necesidad de financiamiento	-2.702	-7.127	-14.960	-17.707	-1.348	-3.891	-7.503	-4.965
Operaciones financieras								
Adquisiciones netas de activos financieros	2.741	-285	-4.354	-1.927	947	1.189	1.028	-5.090
Efectivo y depósitos	370	538	-1.155	-1.316	-1.100	786	1.940	-2.941
Títulos	-1.208	-2.387	-5.865	-2.540	740	-2.685	-558	-37
Préstamos	1.213	283	1.176	1.555	421	1.312	-212	34
Acciones y otras participaciones	769	1.196	-476	-579	-208	-326	302	-346
Fondos de pensiones y seguros	2	3	-2	3	-0	-1	2	2
Otras cuentas (4)	1.595	82	1.969	950	1.094	2.103	-445	-1.802
Pasivos netos contraídos	5.443	6.842	10.606	15.780	2.295	5.080	8.531	-126
Títulos	4.705	5.093	9.974	15.097	1.434	3.819	7.957	1.888
Préstamos	54	92	279	567	-33	22	1	577
Otras cuentas	684	1.658	354	116	894	1.239	574	-2.590
Capacidad/Necesidad de financiamiento	-2.702	-7.127	-14.960	-17.707	-1.348	-3.891	-7.503	-4.965
Balances financieros								
Activos Financieros Netos	-7.128	-15.514	-26.087	-27.883	-21.956	-21.808	-22.385	-27.883
Activos	53.536	59.815	62.591	71.926	65.819	67.130	74.315	71.926
Efectivo y depósitos	10.973	11.814	11.160	10.274	10.123	10.971	13.044	10.274
Títulos	14.262	13.154	11.605	10.020	12.200	9.582	9.711	10.020
Préstamos	5.903	6.190	7.365	8.934	7.786	9.099	8.892	8.934
Acciones y otras participaciones	10.882	15.198	16.063	22.789	17.071	16.776	20.856	22.789
Fondos de pensiones y seguros	28	32	30	35	31	30	32	35
Otras cuentas (4)	11.488	13.429	16.368	19.874	18.608	20.673	21.779	19.874
Pasivos	60.664	75.330	88.677	99.810	87.774	88.939	96.700	99.810
Títulos	50.777	63.082	75.215	83.462	73.109	72.706	79.363	83.462
Préstamos	1.455	1.603	1.820	2.622	1.813	1.842	1.963	2.622
Otras cuentas	8.432	10.645	11.643	13.726	12.852	14.391	15.374	13.726
MEMORANDO: Información fondos soberanos								
Fondo de estabilización económica y social, FEES								
Saldo de Operaciones financieras, FEES (5)	-252	-1.775	-3.184	-4.545	10	-2.674	-1.884	3
Valor de mercado, FEES	9.836	9.109	6.369	2.089	6.261	3.625	1.994	2.089
Fondo de reserva de pensiones, FRP								
Saldo de Operaciones financieras, FRP (5)	150	177	-1.026	-2.003	27	-2.089	28	31
Valor de mercado, FRP	6.725	8.051	7.224	6.354	7.380	5.431	5.891	6.354
Total saldo de operaciones financieras de fondos soberanos (5)	-102	-1.598	-4.210	-6.547	38	-4.763	-1.855	33
Total valor de mercado de fondos soberanos	16.562	17.160	13.593	8.443	13.641	9.056	7.886	8.443

**CUADRO 2.36****Sociedades financieras. Operaciones no financieras, operaciones financieras y balances financieros (1)**

(Miles de millones de pesos)

	2018	2019	2020	2021	2021			
					I	II	III	IV
Operaciones no financieras								
Rentas de la producción (excedente bruto)	2.919	2.427	3.320	4.365	985	1.041	1.180	1.158
Rentas de la propiedad netas (2)	564	2.212	2.777	8.028	1.471	797	2.212	3.547
Impuestos netos de subvenciones	-1.415	-1.411	-1.010	-1.699	-373	-456	-498	-373
Prestaciones sociales netas de cotizaciones	7.787	8.749	-13.758	-8.291	-903	-8.312	-8	932
Transferencias corrientes netas	58	-9	-109	-147	-49	-9	-33	-56
Ingreso disponible bruto	9.912	11.969	-8.780	2.254	1.131	-6.940	2.854	5.209
Variación neta en los fondos de pensiones (menos) (3)	7.787	8.749	-13.758	-8.291	-903	-8.312	-8	932
Ahorro bruto	2.125	3.220	4.979	10.545	2.034	1.373	2.862	4.277
Transferencias netas de capital	0	-64	0	0	0	0	0	0
Formación bruta de capital (menos)	712	1.604	1.055	1.838	584	244	444	566
Capacida/Necesidad de financiamiento	1.413	1.553	3.923	8.708	1.450	1.129	2.419	3.711
Operaciones financieras								
Adquisición neta de activos financieros	42.472	58.471	39.432	55.531	13.584	19.007	18.414	4.526
Efectivo y depósitos	3.001	14.285	6.414	-15.038	-5.999	2.428	-1.381	-10.086
Títulos	7.038	8.242	13.859	24.927	3.811	9.007	8.031	4.078
Derivados (4)	90	1.878	234	-1.071	-1.027	-42	212	-213
Préstamos	15.854	18.249	28.316	24.595	3.323	9.462	5.541	6.267
Acciones y otras participaciones	11.201	10.205	-3.921	7.215	8.721	-4.463	2.821	136
Fondos de pensiones y seguros	84	104	-72	-133	-89	-84	10	30
Otras cuentas (5)	5.205	5.508	-5.398	15.036	4.844	2.698	3.179	4.314
Pasivos netos contraídos	41.059	56.918	35.509	46.823	12.135	17.879	15.995	815
Efectivo y depósitos	8.003	14.762	30.603	-2.628	-3.797	10.931	-2.688	-7.073
Títulos	2.986	5.514	6.988	21.922	1.884	8.680	6.931	4.428
Préstamos	4.479	4.317	13.166	13.688	1.150	6.437	4.818	1.283
Acciones y otras participaciones	9.115	15.128	2.923	15.023	10.747	-1.148	4.215	1.209
Fondos de pensiones y seguros	10.302	11.281	-13.401	-8.029	-951	-8.948	310	1.561
Otras cuentas	6.174	5.917	-4.771	6.846	3.102	1.927	2.409	-592
Capacida/Necesidad de financiamiento	1.413	1.553	3.923	8.708	1.450	1.129	2.419	3.711
Balances financieros								
Activos Financieros Netos	-13.661	-9.230	-11.787	-8.295	-15.075	-11.987	-9.613	-8.295
Activos	688.288	773.420	812.483	890.093	832.982	844.311	873.338	890.093
Efectivo y depósitos	59.585	74.045	79.792	68.679	74.097	76.636	77.317	68.679
Títulos	148.948	171.590	190.993	207.216	191.498	192.597	198.439	207.216
Derivados(4)	921	1.427	1.550	-812	307	234	-340	-812
Préstamos	178.373	196.459	222.786	249.431	226.364	235.418	242.345	249.431
Acciones y otras participaciones	237.886	259.471	252.925	286.885	271.225	267.397	279.858	286.885
Fondos de pensiones y seguros	1.609	1.899	1.883	1.785	1.803	1.693	1.703	1.785
Otras cuentas (5)	60.966	68.529	62.554	76.910	67.690	70.335	74.016	76.910
Pasivos	701.948	782.650	824.270	898.389	848.057	856.298	882.951	898.389
Efectivo y depósitos	139.742	155.322	184.766	186.987	181.548	192.716	192.382	186.987
Títulos	72.250	82.870	92.795	111.378	94.219	99.218	105.595	111.378
Préstamos	27.221	32.695	46.127	61.622	47.468	53.918	59.584	61.622
Acciones y otras participaciones	227.014	237.034	234.435	266.750	255.402	250.694	262.163	266.750
Fondos de pensiones y seguros	181.237	211.745	203.738	198.648	203.485	191.672	191.744	198.648
Otras cuentas	54.483	62.984	62.408	73.004	65.934	68.079	71.484	73.004

**CUADRO 2.37****Exposiciones intersectoriales. Dinero legal por sector de contrapartida. Operaciones financieras y balances (1)**

(Miles de millones de pesos)

	2018	2019	2020	2021	2021 I	II	III	IV
Operaciones financieras								
Banco Central, pasivos	505	1.279	4.050	3.863	755	2.007	976	124
Bancos y cooperativas, activos	312	452	-551	815	367	15	429	4
Otros intermediarios y auxiliares financieros, activos	-23	9	3	29	8	7	12	1
Compañías de seguro, activos	3	1	2	2	0	-2	1	3
Gobierno general, activos	67	2	-13	-1	24	-31	12	-6
Empresas no financieras, activos	104	15	117	82	1	13	38	30
Hogares, activos	42	799	4.492	2.936	356	2.006	484	91
Resto del mundo, pasivos	-14	-38	-50	89	17	22	31	18
Banco Central, activos	1	-0	-0	-0	0	0	0	-0
Bancos y cooperativas, activos	1	-35	-41	61	4	21	19	17
Otros intermediarios y auxiliares financieros, activos	-16	-2	-9	29	14	1	13	1
Balances financieros								
Banco Central, pasivos	9.475	10.754	14.804	18.667	15.560	17.567	18.542	18.667
Bancos y cooperativas, activos	2.748	3.200	2.649	3.463	3.015	3.030	3.459	3.463
Otros intermediarios y auxiliares financieros, activos	112	116	113	144	121	129	142	144
Compañías de seguro, activos	35	36	38	40	38	36	37	40
Gobierno general, activos	1.437	1.440	1.426	1.428	1.450	1.420	1.433	1.428
Empresas no financieras, activos	856	871	988	1.070	989	1.002	1.040	1.070
Hogares, activos	4.288	5.090	9.590	12.521	9.945	11.950	12.431	12.521
Resto del mundo, pasivos	400	379	319	464	343	368	426	464
Banco Central, activos	1	1	1	1	1	1	1	1
Bancos y cooperativas, activos	314	296	244	360	255	278	324	360
Otros intermediarios y auxiliares financieros, activos	84	82	74	103	88	89	102	103

**CUADRO 2.38****Exposiciones intersectoriales. Depósitos por sector de contrapartida. Operaciones financieras y balances financieros (1)**
(Miles de millones de pesos)

	2018	2019	2020	2021	2021				
					I	II	III	IV	
Operaciones financieras									
Banco Central, pasivos	1.926	562	15.738	-14.103	-1.629	-93	-6.852	-5.529	
Bancos y cooperativas, activos	1.310	680	16.484	-14.105	-1.633	-93	-6.851	-5.528	
Gobierno general, activos	617	-119	-745	-0	-0	1	-1	0	
Resto del mundo, activos	-1	1	-2	3	5	-1	-0	-1	
Bancos y cooperativas, pasivos	5.572	12.921	10.815	7.612	-2.923	9.016	3.188	-1.669	
Bancos Central, activos	0	-0	203	-222	-95	-78	-50	-0	
Bancos y cooperativas, activos	-857	1.935	-1.331	2.190	-942	267	2.493	372	
Fondos de inversión del mercado monetario, activos	471	5.403	-3.363	-6.785	-983	-439	-3.057	-2.306	
Fondos de inversión del mercado no monetario, activos	-44	-307	130	-347	64	-114	-277	-20	
Otros intermediarios y Auxiliares financieros, activos	1.916	825	-396	1.042	-165	610	-654	1.251	
Compañías de seguros, activos	-118	117	870	-507	31	-197	-532	192	
Fondos de pensiones, activos	188	736	-5.072	-1.125	-1.045	-435	-290	645	
Gobierno general, activos	-618	1.501	674	11	-1.067	731	2.180	-1.834	
Empresas no financieras, activos	1.112	-404	1.781	1.022	1.142	-181	1.358	-1.296	
Hogares e IPSFL, activos	3.062	2.825	17.694	12.272	80	8.865	1.955	1.372	
Resto del mundo, activos	460	290	-374	63	58	-12	62	-45	
Otros intermediarios y Auxiliares financieros, pasivos	0	0	0	0	0	0	0	0	
Hogares e IPSFL, activos	0	0	0	0	0	0	0	0	
Resto del mundo, pasivos	26	2.136	2.043	3.606	-1.152	4.647	7.510	-7.399	
Banco Central, activos	833	885	-2.821	1.731	-473	1.533	2.896	-2.224	
Bancos y cooperativas, activos	-832	3.478	2.251	-535	-1.103	1.300	2.246	-2.978	
Fondos de inversión del mercado monetario, activos	-3	0	0	4	0	0	4	-0	
Fondos de inversión del mercado no monetario, activos	1	-1	0	0	0	0	0	0	
Otros intermediarios y Auxiliares financieros, activos	-88	-62	78	212	10	9	53	140	
Compañías de seguros, activos	-8	68	49	182	-53	14	220	0	
Fondos de pensiones, activos	-46	102	6	75	-3	69	-71	79	
Gobierno general, activos	305	-847	-1.071	-1.325	-56	85	-251	-1.102	
Empresas no financieras, activos	-58	-1.284	3.194	2.901	520	1.486	2.280	-1.385	
Hogares e IPSFL, activos	-78	-205	358	361	5	150	134	72	
Balances financieros									
Banco Central, pasivos	8.072	8.530	24.329	11.051	22.733	22.748	16.280	11.051	
Bancos y cooperativas, activos	7.145	7.750	24.271	10.980	22.669	22.683	16.211	10.980	
Gobierno general, activos	869	717	0	0	0	1	0	0	
Resto del mundo, activos	57	62	58	72	64	64	69	72	
Bancos y cooperativas, pasivos	122.196	136.038	145.633	157.268	143.255	152.402	157.560	157.268	
Banco Central, activos	0	0	209	0	117	46	0	0	
Bancos y cooperativas, activos	5.843	8.051	6.655	9.281	5.754	6.019	8.704	9.281	
Fondos de inversión del mercado monetario, activos	14.579	19.962	16.696	9.741	15.714	15.252	12.172	9.741	
Fondos de inversión del mercado no monetario, activos	1.718	1.442	1.580	1.366	1.660	1.565	1.343	1.366	
Otros intermediarios y Auxiliares financieros, activos	8.266	8.820	8.023	9.132	7.862	8.489	7.867	9.132	
Compañías de seguros, activos	1.520	1.568	2.336	1.764	2.372	2.146	1.603	1.764	
Fondos de pensiones, activos	10.154	10.931	5.895	4.474	4.785	4.255	3.889	4.474	
Gobierno general, activos	5.884	7.547	8.368	8.614	7.343	8.124	10.320	8.614	
Empresas no financieras, activos	34.986	35.165	36.179	40.023	37.701	37.678	40.401	40.023	
Hogares e IPSFL, activos	37.408	40.308	57.886	70.637	58.028	66.912	69.104	70.637	
Resto del mundo, activos	1.837	2.244	1.807	2.236	1.919	1.915	2.157	2.236	
Otros intermediarios y Auxiliares financieros, pasivos	0	0	0	0	0	0	0	0	
Hogares e IPSFL, activos	0	0	0	0	0	0	0	0	
Resto del mundo, pasivos	15.053	18.003	19.484	28.059	18.848	23.692	33.772	28.059	
Banco Central, activos	3.481	4.358	1.813	4.282	1.362	2.928	6.268	4.282	
Bancos y cooperativas, activos	2.326	5.998	7.738	8.908	6.850	8.215	11.317	8.908	
Fondos de inversión del mercado monetario, activos	0	0	0	4	0	0	4	4	
Fondos de inversión del mercado no monetario, activos	1	0	0	0	0	0	0	0	
Otros intermediarios y Auxiliares financieros, activos	499	465	514	840	540	552	658	840	
Compañías de seguros, activos	69	140	182	414	133	149	391	414	
Fondos de pensiones, activos	160	264	259	392	264	335	294	392	
Gobierno general, activos	2.783	2.109	1.365	231	1.330	1.425	1.292	231	
Empresas no financieras, activos	4.083	3.091	5.791	10.326	6.480	8.033	11.125	10.326	
Hogares e IPSFL, activos	1.652	1.579	1.822	2.662	1.890	2.055	2.423	2.662	

CUADRO 2.39
Exposiciones intersectoriales. Títulos de deuda por sector de contrapartida. Operaciones financieras y balances (1)
(Miles de millones de pesos)

	2018	2019	2020	2021	2021 I	II	III	IV
Operaciones financieras								
Banco Central, pasivos	-1.086	-604	6.930	21.763	1.454	9.349	7.486	3.474
Bancos comerciales y cooperativas, activos	-584	2.508	-889	14.853	243	8.196	3.652	2.762
Otros intermediarios y auxiliares financieros, activos	-17	3	-53	50	-7	99	-17	-26
Gobierno general, activos	-111	-111	-190	2.290	188	-130	907	1.324
Empresas no Financieras, activos	404	106	388	48	-6	1.083	-287	-742
Fondos de pensiones, activos	-721	-2.732	1.590	-1.365	220	228	-902	-911
Compañías de seguro, activos	-96	32	-67	63	28	-30	42	23
Fondos de inversión del mercado monetario, activos	221	135	6.484	5.849	563	181	4.090	1.016
Fondos de inversión del mercado no monetario, activos	-3	-524	-184	-10	61	-100	-0	29
Resto del mundo, activos	-181	-21	-150	-14	164	-177	-0	0
Bancos comerciales y cooperativas, pasivos	3.508	5.729	-801	-74	162	-898	-340	1.001
Banco Central, activos	0	0	8.352	-2.522	-1.179	2.045	-3.040	-347
Bancos comerciales y cooperativas, activos	296	641	-184	950	496	-298	280	473
Otros intermediarios y auxiliares financieros, activos	51	65	-68	85	51	-69	129	-25
Gobierno general, activos	53	39	13	40	15	4	1	21
Empresas no Financieras, activos	-386	955	226	-1.402	-801	101	-7	-695
Fondos de pensiones, activos	1.837	3.604	-6.731	1.219	488	-1.856	2.291	297
Compañías de seguro, activos	-129	210	-808	14	-93	-4	72	39
Fondos de inversión del mercado monetario, activos	323	299	161	108	373	-72	-150	-44
Fondos de inversión del mercado no monetario, activos	941	-611	-1.317	-1.524	497	-595	-725	-701
Resto del mundo, activos	522	527	-445	2.957	316	-154	810	1.985
Otros intermediarios y auxiliares financieros, pasivos	496	323	857	234	208	228	-156	-47
Bancos comerciales y cooperativas, activos	-36	117	210	-148	-10	-117	-16	-5
Otros intermediarios y auxiliares financieros, activos	-28	27	-13	10	15	18	-13	-10
Gobierno general, activos	0	0	0	0	0	0	0	0
Empresas no Financieras, activos	-34	-117	-91	76	76	-19	-13	32
Hogares, activos	-1	0	-5	-0	2	-0	-2	1
Fondos de pensiones, activos	242	226	38	-12	-39	12	37	-23
Compañías de seguro, activos	48	312	534	-119	7	-85	-25	-17
Fondos de inversión del mercado monetario, activos	176	47	6	51	11	55	-78	63
Fondos de inversión del mercado no monetario, activos	592	12	-342	-31	128	-6	-75	-79
Resto del mundo, activos	-463	-301	519	408	18	370	28	-7
Gobierno general, pasivos	4.705	5.093	9.974	15.097	1.434	3.819	7.957	1.888
Bancos comerciales y cooperativas, activos	-871	1.361	7.972	5.029	-121	2.610	729	1.811
Otros intermediarios y auxiliares financieros, activos	-3	-6	154	-106	-3	-72	-24	-7
Gobierno general, activos	8	6	2	6	2	1	0	3
Empresas no Financieras, activos	-241	-992	879	-662	-169	124	-829	212
Fondos de pensiones, activos	2.430	2.066	-2.565	-478	-600	-1.072	1.361	-168
Compañías de seguro, activos	-41	-47	47	194	120	-65	185	-46
Fondos de inversión del mercado monetario, activos	188	-177	38	-373	54	-179	-47	-201
Fondos de inversión del mercado no monetario, activos	114	72	842	-1.316	319	-769	-552	-314
Resto del mundo, activos	3.122	2.810	2.605	12.804	1.833	3.241	7.133	598
Empresas no financieras, pasivos	2.438	3.957	5.289	3.109	-5	225	2.566	323
Bancos comerciales y cooperativas, activos	-116	57	139	42	-21	-61	68	56
Otros intermediarios y auxiliares financieros, activos	3	53	6	1	-24	5	10	10
Gobierno general, activos	27	20	7	20	8	2	0	11
Empresas no Financieras, activos	-1.090	-492	461	-1.849	-322	82	-1.224	-385
Hogares, activos	0	0	0	-0	0	0	-0	0
Fondos de pensiones, activos	240	594	1.913	-1.090	-98	-316	-325	-352
Compañías de seguro, activos	525	-199	-323	-658	-142	-443	137	-210
Fondos de inversión del mercado monetario, activos	108	-3	78	-84	23	-0	-15	-91
Fondos de inversión del mercado no monetario, activos	1.360	875	-196	203	272	49	-578	459
Resto del mundo, activos	1.380	3.052	3.205	6.523	299	907	4.491	826
Resto del mundo, pasivos	-1.071	-2.471	-5.572	557	2.765	-495	224	-1.937
Banco Central, activos	223	-869	502	5.051	1.527	1.709	1.811	4
Bancos comerciales y cooperativas, activos	239	-69	263	1.376	182	555	-231	870
Otros intermediarios y auxiliares financieros, activos	17	24	-7	20	-4	19	1	5
Gobierno general, activos	-1.184	-2.341	-5.696	-4.896	527	-2.561	-1.466	-1.396
Empresas no Financieras, activos	161	568	749	-803	64	337	55	-1.258
Hogares, activos	20	130	359	216	43	14	60	99
Fondos de pensiones, activos	-399	733	-1.140	-338	210	-179	-227	-142
Compañías de seguro, activos	802	-825	-733	-202	83	-156	141	-271
Fondos de inversión del mercado monetario, activos	72	-16	131	260	-68	-25	226	127
Fondos de inversión del mercado no monetario, activos	-1.021	194	1	-127	200	-207	-146	25
Fondos de inversión del mercado no monetario, activos	68	66	1	-0	59	1	-60	-0
Bancos comerciales y cooperativas, activos	-0	0	8	9	3	1	-1	6
Otros intermediarios y auxiliares financieros, activos	-0	-0	7	-5	-3	3	-4	-1
Empresas no Financieras, activos	14	11	-15	-5	10	-1	-13	-2
Fondos de pensiones, activos	7	9	21	-18	2	0	-22	1
Compañías de seguro, activos	14	10	1	-3	3	-3	-3	-0
Fondos de inversión del mercado monetario, activos	0	2	3	4	11	-1	-7	1
Fondos de inversión del mercado no monetario, activos	33	34	-23	19	34	0	-9	-6

**CUADRO 2.39****Exposiciones intersectoriales. Títulos de deuda por sector de contrapartida. Operaciones financieras y balances (continuación) (1)**
(Miles de millones de pesos)

	2018	2019	2020	2021	2021	II	III	IV
					I			
Balances financieros								
Banco Central, pasivos	14.381	14.150	21.122	42.790	22.565	31.889	39.350	42.790
Bancos comerciales y cooperativas, activos	7.815	10.387	9.420	24.211	9.659	17.846	21.490	24.211
Otros intermediarios y auxiliares financieros, activos	112	114	61	111	55	154	137	111
Gobierno general, activos	393	282	94	2.380	282	152	1.058	2.380
Empresas no Financieras, activos	628	514	884	1.119	935	2.159	1.919	1.119
Fondos de pensiones, activos	3.521	1.302	3.045	1.469	3.200	3.275	2.321	1.469
Compañías de seguro, activos	184	235	173	234	202	169	210	234
Fondos de inversión del mercado monetario, activos	512	647	7.129	12.978	7.691	7.872	11.957	12.978
Fondos de inversión del mercado no monetario, activos	1.032	500	292	280	353	251	251	280
Resto del mundo, activos	183	169	24	9	187	9	8	9
Bancos comerciales y cooperativas, pasivos	49.325	59.348	61.366	58.460	61.180	57.094	56.246	58.460
Banco Central, activos	0	0	8.547	5.591	7.331	9.044	5.872	5.591
Bancos comerciales y cooperativas, activos	1.124	1.864	1.750	2.675	2.310	1.914	2.171	2.675
Otros intermediarios y auxiliares financieros, activos	171	243	182	273	239	162	297	273
Gobierno general, activos	367	405	418	458	433	437	438	458
Empresas no Financieras, activos	2.526	3.891	4.184	2.221	3.443	2.970	3.070	2.221
Fondos de pensiones, activos	22.169	27.640	22.553	21.699	22.699	19.499	20.907	21.699
Compañías de seguro, activos	6.367	7.246	6.846	5.989	6.552	5.984	5.804	5.989
Fondos de inversión del mercado monetario, activos	966	1.284	1.492	1.545	1.884	1.772	1.605	1.545
Fondos de inversión del mercado no monetario, activos	7.614	7.448	6.475	4.687	7.054	6.150	5.304	4.687
Resto del mundo, activos	8.022	9.326	8.920	13.322	9.235	9.162	10.776	13.322
Otros intermediarios y auxiliares financieros, pasivos	8.419	9.177	10.103	9.926	10.204	9.973	9.797	9.926
Bancos comerciales y cooperativas, activos	179	296	522	366	509	384	363	366
Otros intermediarios y auxiliares financieros, activos	72	97	90	96	103	119	105	96
Gobierno general, activos	0	0	0	0	0	0	0	0
Empresas no Financieras, activos	601	472	409	447	437	428	406	447
Hogares, activos	7	7	3	2	4	4	2	2
Fondos de pensiones, activos	1.108	1.422	1.535	1.347	1.479	1.373	1.365	1.347
Compañías de seguro, activos	2.329	2.761	3.492	2.936	3.404	3.079	2.919	2.936
Fondos de inversión del mercado monetario, activos	317	366	374	420	388	440	359	420
Fondos de inversión del mercado no monetario, activos	1.473	1.518	1.235	1.147	1.385	1.320	1.222	1.147
Resto del mundo, activos	2.334	2.238	2.443	3.165	2.493	2.827	3.056	3.165
Gobierno general, pasivos	50.777	63.082	75.215	83.462	73.109	72.706	79.363	83.462
Bancos comerciales y cooperativas, activos	5.492	7.199	16.074	19.332	15.698	17.532	17.603	19.332
Otros intermediarios y auxiliares financieros, activos	58	56	225	107	219	140	111	107
Gobierno general, activos	52	58	60	65	62	62	62	65
Empresas no Financieras, activos	661	125	852	296	870	115	410	296
Fondos de pensiones, activos	26.163	32.311	30.660	24.506	27.697	24.476	23.642	24.506
Compañías de seguro, activos	1.026	1.113	1.228	1.287	1.323	1.165	1.311	1.287
Fondos de inversión del mercado monetario, activos	568	405	452	48	489	301	250	48
Fondos de inversión del mercado no monetario, activos	1.372	1.539	2.520	914	2.811	1.833	1.226	914
Resto del mundo, activos	15.386	20.275	23.145	36.907	23.941	27.081	34.749	36.907
Empresas no financieras, pasivos	46.721	56.113	63.263	67.960	62.513	60.917	65.728	67.960
Bancos comerciales y cooperativas, activos	127	199	341	411	327	272	354	411
Otros intermediarios y auxiliares financieros, activos	36	93	98	94	75	77	86	94
Gobierno general, activos	187	207	214	234	221	223	224	234
Empresas no Financieras, activos	791	652	1.596	0	1.303	1.271	87	0
Hogares, activos	0	0	0	0	0	0	0	0
Fondos de pensiones, activos	8.545	10.018	12.627	10.231	12.298	11.134	10.411	10.231
Compañías de seguro, activos	11.996	12.812	12.895	10.804	12.598	11.180	10.956	10.804
Fondos de inversión del mercado monetario, activos	196	195	279	183	302	295	276	183
Fondos de inversión del mercado no monetario, activos	2.033	2.692	2.265	1.790	2.448	2.235	1.575	1.790
Resto del mundo, activos	22.809	29.246	32.948	44.214	32.941	34.230	41.759	44.214
Resto del mundo, pasivos	51.652	54.996	52.957	63.188	56.063	56.443	61.394	63.188
Banco Central, activos	23.719	25.350	25.564	36.370	27.586	29.685	34.038	36.370
Bancos comerciales y cooperativas, activos	949	958	1.149	2.888	1.367	1.943	1.883	2.888
Otros intermediarios y auxiliares financieros, activos	37	61	54	74	50	68	69	74
Gobierno general, activos	13.263	12.202	10.819	6.882	11.201	8.706	7.930	6.882
Empresas no Financieras, activos	3.893	4.882	5.412	5.853	5.526	5.943	6.651	5.853
Hogares, activos	309	467	776	1.163	842	860	1.003	1.163
Fondos de pensiones, activos	1.655	2.783	1.624	1.288	1.709	1.583	1.392	1.288
Compañías de seguro, activos	4.802	4.771	4.270	4.640	4.314	4.281	4.737	4.640
Fondos de inversión del mercado monetario, activos	97	83	206	543	140	116	377	543
Fondos de inversión del mercado no monetario, activos	2.929	3.439	3.084	3.486	3.328	3.257	3.315	3.486
Fondos de inversión del mercado no monetario, activos	125	196	204	203	269	262	201	203
Bancos comerciales y cooperativas, activos	0	0	8	17	11	12	10	17
Otros intermediarios y auxiliares financieros, activos	0	0	7	2	4	7	3	2
Empresas no Financieras, activos	40	52	38	32	49	47	34	32
Fondos de pensiones, activos	7	16	38	20	41	40	19	20
Compañías de seguro, activos	18	29	31	28	35	31	28	28
Fondos de inversión del mercado monetario, activos	0	3	6	9	17	16	8	9
Fondos de inversión del mercado no monetario, activos	60	96	76	94	113	109	99	94

CUADRO 2.40
Exposiciones intersectoriales. Préstamos por sector de contrapartida. Operaciones financieras y balances financieros (1)

(Miles de millones de pesos)

	2018	2019	2020	2021	2021 I	II	III	IV
Operaciones financieras								
Banco Central, pasivos	34	9	-9	1.854	-0	-0	1.854	0
Bancos comerciales y cooperativas, activos	0	9	-8	0	0	0	0	0
Gobierno general, activos	0	0	0	0	0	0	0	0
Resto del mundo, activos	34	-0	-1	1.854	-0	-0	1.854	0
Bancos comerciales y cooperativas, pasivos	674	2.028	14.951	9.060	1.371	6.428	1.210	52
Banco Central, activos	-143	1.407	20.543	6.854	851	6.092	61	-150
Bancos comerciales y cooperativas, activos	-126	49	164	-180	-133	-107	-81	140
Gobierno general, activos	283	-84	-126	478	114	673	-347	38
Resto del mundo, activos	659	656	-5.631	1.909	538	-229	1.577	23
Fondos de inversión del mercado no monetario, pasivos	5	71	-78	198	117	-26	108	-0
Bancos comerciales y cooperativas, activos	5	71	-78	198	117	-26	108	-0
Otros intermediarios y auxiliares financieros, pasivos	3.517	1.880	-1.380	1.564	-194	-84	880	962
Banco Central, activos	-143	-89	0	0	0	0	0	0
Bancos comerciales y cooperativas, activos	3.722	1.954	-1.492	1.636	-200	38	836	961
Gobierno general, activos	0	2	-0	0	-0	-0	0	0
Fondos de inversión del mercado no monetario, activos	9	39	10	-28	-7	2	-24	2
Otros intermediarios y auxiliares financieros, activos	0	0	0	0	0	0	0	0
Resto del mundo, activos	-71	-27	102	-43	13	-123	68	-1
Compañías de seguros, pasivos	248	329	-318	1.011	-144	119	767	269
Bancos comerciales y cooperativas, activos	248	330	-280	1.011	-144	119	767	269
Resto del mundo, activos	1	-1	-38	1	0	0	0	0
Gobierno general, pasivos	54	92	279	567	-33	22	1	577
Banco Central, activos	9	8	9	22	4	4	4	10
Bancos comerciales y cooperativas, activos	12	89	0	9	-24	8	5	21
Resto del mundo, activos	34	-5	270	536	-12	10	-9	546
Empresas no financieras, pasivos	4.574	9.123	11.034	6.957	2.016	636	2.510	1.795
Bancos comerciales y cooperativas, activos	3.389	5.931	6.757	4.670	1.095	1.339	1.361	875
Fondos de inversión del mercado no monetario, activos	31	48	101	67	46	21	-11	11
Otros intermediarios y auxiliares financieros, activos	74	48	-83	20	7	31	-15	-3
Compañías de seguro, activos	476	469	-124	346	-11	76	161	120
Gobierno general, activos	11	95	105	-111	-1	-56	-13	-40
Empresas no financieras, activos	4	9	1	4	-0	-3	2	5
Resto del mundo, activos	588	2.523	4.277	1.961	880	-770	1.024	827
Hogares e IPSFL, pasivos	9.304	8.558	4.074	11.019	2.069	2.501	2.572	3.877
Bancos comerciales y cooperativas, activos	7.006	7.480	2.698	8.905	1.700	1.746	2.173	3.286
Fondos de inversión del mercado no monetario, activos	71	161	164	179	49	46	49	35
Otros intermediarios y auxiliares financieros, activos	839	279	-207	325	19	-47	190	163
Compañías de seguro, activos	469	369	221	423	-7	60	12	357
Gobierno general, activos	919	270	1.197	1.188	308	696	148	36
Resto del mundo, pasivos	-3.071	-731	1.867	1.259	328	74	380	477
Banco Central, activos	0	0	-0	-0	-0	-0	0	0
Bancos comerciales y cooperativas, activos	-104	-493	-98	173	-67	74	-71	237
Fondos de inversión del mercado no monetario, activos	10	90	17	-34	28	-11	15	-67
Empresas no Financieras, activos	-2.977	-327	1.948	1.120	367	11	436	306

**CUADRO 2.40****Exposiciones intersectoriales. Préstamos por sector de contrapartida. Operaciones financieras y balances financieros (1)**
(Miles de millones de pesos)

	2018	2019	2020	2021	2021			
					I	II	III	IV
Balances financieros								
Banco Central, pasivos	792	850	858	3.018	848	857	2.818	3.018
Bancos comerciales y cooperativas, activos	0	8	0	0	0	0	0	0
Gobierno general, activos	0	0	0	0	0	0	0	0
Resto del mundo, activos	792	842	858	3.018	848	857	2.818	3.018
Bancos comerciales y cooperativas, pasivos	11.592	14.376	29.315	39.814	30.871	37.325	39.234	39.814
Banco Central, activos	160	1.568	22.112	28.966	22.964	29.055	29.116	28.966
Bancos comerciales y cooperativas, activos	134	183	347	166	214	107	26	166
Gobierno general, activos	715	632	506	984	620	1.293	946	984
Resto del mundo, activos	10.582	11.994	6.350	9.697	7.073	6.870	9.146	9.697
Fondos de inversión del mercado no monetario, pasivos	235	276	205	431	323	309	382	431
Bancos comerciales y cooperativas, activos	235	276	205	431	323	309	382	431
Otros intermediarios y auxiliares financieros, pasivos	13.902	16.146	14.996	16.535	14.812	14.688	15.632	16.535
Banco Central, activos	89	0	0	0	0	0	0	0
Bancos comerciales y cooperativas, activos	8.928	10.646	9.524	10.485	9.279	9.273	9.805	10.485
Gobierno general, activos	0	8	10	10	0	0	10	10
Bancos comerciales y cooperativas, activos	57	99	109	95	101	102	94	95
Otros intermediarios y auxiliares financieros, activos	0	0	0	0	0	0	0	0
Resto del mundo, activos	4.829	5.392	5.352	5.945	5.431	5.312	5.723	5.945
Compañías de seguros, pasivos	701	1.046	754	1.824	615	740	1.518	1.824
Bancos comerciales y cooperativas, activos	631	972	715	1.784	576	701	1.478	1.784
Resto del mundo, activos	71	75	39	40	39	40	40	40
Gobierno general, pasivos	1.455	1.603	1.820	2.622	1.813	1.842	1.963	2.622
Banco Central, activos	312	319	322	351	319	325	340	351
Bancos comerciales y cooperativas, activos	264	353	353	362	329	336	342	362
Resto del mundo, activos	879	931	1.144	1.909	1.166	1.181	1.282	1.909
Empresas no financieras, pasivos	137.512	150.616	157.378	177.124	160.297	160.974	170.554	177.124
Bancos comerciales y cooperativas, activos	77.297	84.259	89.673	97.208	91.170	92.278	95.304	97.208
Fondos de inversión del mercado no monetario, activos	97	147	247	320	294	315	307	320
Otros intermediarios y auxiliares financieros, activos	1.305	1.537	1.464	1.469	1.471	1.490	1.484	1.469
Compañías de seguro, activos	4.577	5.091	4.990	5.367	4.985	5.068	5.239	5.367
Gobierno general, activos	766	858	958	859	968	912	895	859
Empresas no financieras, activos	34	64	43	50	36	44	48	50
Resto del mundo, activos	53.435	58.659	60.002	71.852	61.373	60.867	67.278	71.852
Hogares e IPSFL, pasivos	86.848	94.094	97.147	107.608	99.066	101.410	103.842	107.608
Bancos comerciales y cooperativas, activos	72.839	79.267	80.853	89.257	82.418	84.017	86.070	89.257
Fondos de inversión del mercado no monetario, activos	206	363	520	691	568	612	661	691
Otros intermediarios y auxiliares financieros, activos	4.929	4.901	4.749	4.976	4.741	4.671	4.829	4.976
Compañías de seguro, activos	4.453	4.872	5.134	5.604	5.142	5.216	5.241	5.604
Gobierno general, activos	4.422	4.691	5.890	7.080	6.197	6.894	7.041	7.080
Resto del mundo, pasivos	11.603	11.670	12.844	16.737	13.552	13.687	15.355	16.737
Banco Central, activos	0	0	0	0	0	0	0	0
Bancos comerciales y cooperativas, activos	1.755	1.391	1.255	1.673	1.225	1.306	1.353	1.673
Fondos de inversión del mercado no monetario, activos	107	207	213	225	247	237	275	225
Empresas no Financieras, activos	9.741	10.073	11.376	14.839	12.080	12.144	13.726	14.839

**CUADRO 2.41****Exposiciones intersectoriales. Participaciones emitidas por fondos de inversión del mercado monetario por sector de contrapartida. (1)**

(Miles de millones de pesos)

	2018	2019	2020	2021	2021 I	II	III	IV
Operaciones financieras								
Resto del mundo, pasivos	68	423	-1.279	-583	77	-379	-279	-2
Compañías de seguro, activos	8	5	14	3	3	2	-3	1
Gobierno general, activos	60	397	-1.199	-659	5	-378	-283	-2
Fondos de inversión del mercado monetario, activos	0	0	0	0	0	0	0	0
Fondos de inversión del mercado no monetario, activos	0	0	0	0	0	0	0	0
Otros intermediarios y auxiliares financieros, activos	-0	22	-94	72	69	-3	7	-2
Fondos de inversión del mercado monetario, pasivos	1.555	5.669	3.522	-964	-16	-478	960	-1.430
Bancos comerciales y cooperativas, activos	82	331	418	-813	-68	-356	-229	-161
Fondos de inversión del mercado monetario, activos	0	0	0	0	0	0	0	0
Fondos de inversión del mercado no monetario, activos	8	40	-20	83	33	10	-18	57
Otros intermediarios y auxiliares financieros, activos	-73	197	-100	32	25	24	120	-136
Compañías de seguro, activos	6	19	5	-85	-34	-22	-30	1
Gobierno general, activos	126	-3	267	-226	-213	50	281	-344
Empresas no Financieras, activos	508	2.900	1.110	-522	-849	-673	599	401
Hogares, activos	829	1.931	1.684	610	1.090	510	193	-1.183
Resto del mundo, activos	70	255	159	-43	-1	-21	43	-64
Balances financieros								
Resto del mundo, pasivos	1.938	3.163	2.105	2.239	2.337	2.118	2.002	2.239
Compañías de seguro, activos	29	31	43	49	45	46	49	49
Gobierno general, activos	1.816	3.017	2.040	2.096	2.202	1.983	1.857	2.096
Fondos de inversión del mercado monetario, activos	0	0	0	0	0	0	0	0
Fondos de inversión del mercado no monetario, activos	0	0	0	0	0	0	0	0
Otros intermediarios y auxiliares financieros, activos	94	116	21	94	91	88	95	94
Fondos de inversión del mercado monetario, pasivos	17.165	22.854	26.527	25.367	26.518	25.960	26.901	25.367
Bancos comerciales y cooperativas, activos	245	592	1.028	213	957	600	373	213
Fondos de inversión del mercado monetario, activos	0	0	0	0	0	0	0	0
Fondos de inversión del mercado no monetario, activos	61	100	74	165	107	119	104	165
Otros intermediarios y auxiliares financieros, activos	1.787	2.003	1.997	2.099	2.037	2.063	2.207	2.099
Compañías de seguro, activos	156	182	193	110	162	137	106	110
Gobierno general, activos	201	212	490	275	280	331	615	275
Empresas no Financieras, activos	6.028	8.883	9.946	9.241	9.083	8.373	8.933	9.241
Hogares, activos	7.915	9.855	11.605	12.122	12.698	13.169	13.353	12.122
Resto del mundo, activos	772	1.028	1.194	1.142	1.193	1.168	1.211	1.142

**CUADRO 2.42**

Exposiciones intersectoriales. Participaciones emitidas por fondos de inversión distintas del mercado monetario por sector de contrapartida. (1)
(Miles de millones de pesos)

	2018	2019	2020	2021	2021			
					I	II	III	IV
Operaciones financieras								
Resto del mundo, pasivos	1.339	613	-754	-820	982	-2.686	731	153
Otros intermediarios y auxiliares financieros, activos	-20	-48	-7	-7	11	-9	-1	-8
Compañías de seguro, activos	5	-68	224	314	35	61	79	139
Fondos de pensiones, activos	2.123	-139	-2.148	-3.808	459	-3.606	-688	26
Fondos de inversión del mercado monetario, activos	0	0	0	0	0	0	0	0
Fondos de inversión del mercado no monetario, activos	-769	868	1.177	2.681	477	867	1.342	-5
Fondos de inversión del mercado no monetario, pasivos	4.129	3.560	1.986	3.078	4.149	-1.212	280	-139
Bancos comerciales y cooperativas, activos	0	0	0	0	0	0	0	0
Otros intermediarios y auxiliares financieros, activos	54	-71	80	-208	23	-121	56	-166
Compañías de seguro, activos	701	1.194	321	488	192	-130	132	294
Fondos de pensiones, activos	51	1.258	157	-1.194	-508	115	-803	3
Gobierno general, activos	0	0	0	0	0	0	0	0
Empresas no Financieras, activos	1.819	-1.507	6	1.271	2.349	-135	-320	-623
Hogares, activos	658	491	332	986	1.233	-627	216	164
Resto del mundo, activos	22	171	-23	171	88	-317	417	-17
Fondos de inversión del mercado no monetario, activos	825	2.024	1.113	1.564	771	3	583	207
Balances financieros								
Resto del mundo, pasivos	48.421	60.767	63.299	73.113	65.596	65.829	70.170	73.113
Otros intermediarios y auxiliares financieros, activos	73	59	58	77	74	72	78	77
Compañías de seguro, activos	510	454	674	1.023	715	778	875	1.023
Fondos de pensiones, activos	43.743	54.425	55.260	60.070	56.827	55.754	58.113	60.070
Fondos de inversión del mercado monetario, activos	0	0	0	0	0	0	0	0
Fondos de inversión del mercado no monetario, activos	4.096	5.829	7.306	11.943	7.981	9.224	11.105	11.943
Fondos de inversión del mercado no monetario, pasivos	37.486	43.041	45.450	53.323	50.882	49.929	51.730	53.323
Bancos comerciales y cooperativas, activos	0	0	0	0	0	0	0	0
Otros intermediarios y auxiliares financieros, activos	1.370	1.744	1.647	1.757	1.711	1.654	1.782	1.757
Compañías de seguro, activos	4.322	5.750	6.220	7.514	6.675	6.612	6.915	7.514
Fondos de pensiones, activos	6.654	7.823	7.413	7.799	7.535	7.659	7.496	7.799
Gobierno general, activos	0	0	0	0	0	0	0	0
Empresas no Financieras, activos	11.891	11.146	11.898	14.767	14.649	14.643	14.872	14.767
Hogares, activos	9.491	10.502	11.107	12.273	12.219	11.567	11.765	12.273
Resto del mundo, activos	1.427	1.730	1.706	2.094	1.820	1.523	2.020	2.094
Fondos de inversión del mercado no monetario, activos	2.332	4.346	5.458	7.121	6.273	6.272	6.880	7.121

PIB Regional



CUADRO 2.43
Producto interno bruto por región, anual, precios corrientes
 (Miles de millones de pesos) (1)

	2017	2018	2019	2020
PIB				
Región de Arica y Parinacota	1.364	1.392	1.426	1.465
Región de Tarapacá	3.970	4.136	4.475	5.300
Región de Antofagasta	15.831	17.055	17.516	21.390
Región de Atacama	3.981	3.918	3.997	4.919
Región de Coquimbo	4.987	5.173	5.475	6.128
Región de Valparaíso	15.371	15.411	15.804	16.229
Región Metropolitana de Santiago	75.018	80.318	82.814	79.425
Región del Libertador General Bernardo O'Higgins	8.018	8.433	8.755	9.694
Región del Maule	5.901	6.645	6.750	7.041
Región del Biobío	13.437	14.477	14.648	14.650
Región de La Araucanía	4.688	5.062	5.202	5.265
Región de Los Ríos	2.349	2.515	2.517	2.575
Región de Los Lagos	6.166	6.460	6.874	6.791
Región de Aysén del General Carlos Ibáñez del Campo	1.127	1.082	1.197	1.068
Región de Magallanes y de la Antártica Chilena	1.914	1.984	2.128	1.954
Subtotal regionalizado	164.120	174.061	179.579	183.894
Extrarregional (2)	108	98	101	112
IVA, derechos de importación	15.521	16.667	16.700	16.507
PIB	179.749	190.826	196.379	200.512

CUADRO 2.44
Producto interno bruto por región, anual, volumen a precios del año anterior encadenado
 (Miles de millones de pesos encadenados) (1)(2)(3)

	2017	2018	2019	2020
PIB				
Región de Arica y Parinacota	1.123	1.114	1.107	1.052
Región de Tarapacá	3.323	3.412	3.616	3.633
Región de Antofagasta	13.596	14.674	14.672	14.604
Región de Atacama	3.434	3.379	3.266	3.175
Región de Coquimbo	4.121	4.229	4.300	4.175
Región de Valparaíso	12.283	12.074	12.009	11.244
Región Metropolitana de Santiago	62.500	64.903	65.889	60.508
Región del Libertador General Bernardo O'Higgins	6.466	6.715	6.708	6.487
Región del Maule	4.616	4.992	4.947	4.798
Región del Biobío	10.615	10.984	11.072	10.339
Región de La Araucanía	3.790	3.953	3.985	3.764
Región de Los Ríos	1.880	1.943	1.943	1.883
Región de Los Lagos	4.401	4.675	4.806	4.718
Región de Aysén del General Carlos Ibáñez del Campo	848	864	898	854
Región de De Magallanes y de la Antártica Chilena	1.600	1.652	1.720	1.597
Subtotal regionalizado	134.795	139.759	141.141	133.018
Extrarregional (4)	76	70	70	78
IVA, derechos de importación	12.859	13.389	13.451	12.636
PIB	147.730	153.217	154.660	145.734

CUADRO 2.45
Producto interno bruto por región, variación porcentual anual, volumen a precios del año anterior encadenado

(Variación porcentual respecto igual periodo del año anterior) (1)

	2017	2018	2019	2020
Variación porcentual anual				
Región de Arica y Parinacota	5,9	-0,7	-0,7	-4,9
Región de Tarapacá	2,1	2,7	6,0	0,5
Región de Antofagasta	-3,2	7,9	-0,0	-0,5
Región de Atacama	-3,6	-1,6	-3,4	-2,8
Región de Coquimbo	1,6	2,6	1,7	-2,9
Región de Valparaíso	2,1	-1,7	-0,5	-6,4
Región Metropolitana de Santiago	1,0	3,8	1,5	-8,2
Región del Libertador General Bernardo O'Higgins	-2,1	3,9	-0,1	-3,3
Región del Maule	-0,1	8,1	-0,9	-3,0
Región del Biobío	2,2	3,5	0,8	-6,6
Región de La Araucanía	2,8	4,3	0,8	-5,5
Región de Los Ríos	0,6	3,3	-0,0	-3,1
Región de Los Lagos	7,7	6,2	2,8	-1,8
Región de Aysén del General Carlos Ibáñez del Campo	7,0	1,8	4,0	-5,0
Región de Magallanes y de la Antártica Chilena	7,0	3,3	4,1	-7,2
Subtotal regionalizado	1,0	3,7	1,0	-5,8
Extrarregional (2)	-13,0	-7,8	-0,4	12,2
IVA, derechos de importación	3,6	4,1	0,5	-6,1
PIB	1,2	3,7	0,9	-5,8

CUADRO 2.46
Producto interno bruto por región, contribución porcentual respecto de igual periodo del año anterior

(Puntos porcentuales) (1)

	2017	2018	2019	2020
Contribución porcentual respecto de igual periodo del año anterior				
Región de Arica y Parinacota	0,0	-0,0	-0,0	-0,0
Región de Tarapacá	0,0	0,1	0,1	0,0
Región de Antofagasta	-0,3	0,7	-0,0	-0,0
Región de Atacama	-0,1	-0,0	-0,1	-0,1
Región de Coquimbo	0,0	0,1	0,0	-0,1
Región de Valparaíso	0,2	-0,1	-0,0	-0,5
Región Metropolitana de Santiago	0,4	1,6	0,6	-3,4
Región del Libertador General Bernardo O'Higgins	-0,1	0,2	-0,0	-0,1
Región del Maule	-0,0	0,3	-0,0	-0,1
Región del Biobío	0,2	0,3	0,1	-0,5
Región de La Araucanía	0,1	0,1	0,0	-0,1
Región de Los Ríos	0,0	0,0	-0,0	-0,0
Región de Los Lagos	0,2	0,2	0,1	-0,1
Región de Aysén del General Carlos Ibáñez del Campo	0,0	0,0	0,0	-0,0
Región de Magallanes y de la Antártica Chilena	0,1	0,0	0,0	-0,1
Subtotal regionalizado	0,9	3,4	0,9	-5,3
Extrarregional (2)	-0,0	-0,0	-0,0	0,0
IVA, derechos de importación	0,3	0,4	0,0	-0,5
PIB	1,2	3,7	0,9	-5,8

**CUADRO 2.47****Producto interno bruto por clase de actividad económica y por región, anual, precios corrientes, 2016**

(Miles de millones de pesos)

	Agroporuario silvícola	Pesca	Minería	Industria manufac- turera	Electrici- dad, gas y gestión de desechos	Construc- ción	Comercio, restauran- tes y hoteles	Transporte, información y comuni- caciones	Servicios financieros y empre- sariales(1)	Servicios de vivienda e inmo- biliarios	Servicios perso- nales (2)	Adminis- tración pública (3)	PIB (4)
Región													
AyP	77	13	47	62	19	126	104	186	107	107	214	207	1.270
TPCA	4	20	1.153	156	51	287	443	254	390	194	355	222	3.528
ANTOF	4	13	6.747	680	804	1.783	629	756	1.606	361	762	260	14.405
ATCMA	104	12	1.023	70	315	536	169	172	567	164	249	162	3.543
COQ	401	12	1.003	111	122	438	394	309	466	399	610	279	4.545
VALPO	663	15	1.006	2.590	854	1.080	1.111	1.831	1.261	1.442	1.806	848	14.506
RM	713	0	1.049	7.725	1.221	3.923	13.560	7.179	17.252	6.799	9.450	3.212	72.083
LGBO	1.220	1	1.414	837	270	633	610	344	682	496	920	291	7.720
MAULE	843	2	145	707	384	554	490	398	421	542	876	385	5.747
BBIO	766	141	3	2.983	844	937	938	1.065	1.116	1.199	2.013	853	12.857
ARAUC	453	0	0	487	86	437	435	339	384	451	930	423	4.426
RIOS	248	28	0	493	63	156	198	166	178	173	375	188	2.267
LAGOS	331	337	0	1.278	111	405	434	426	450	370	835	403	5.380
AYSEN	21	244	20	77	7	69	67	71	86	51	124	144	982
MAG	36	46	44	350	37	160	169	144	198	131	191	206	1.711
Total	5.883	884	13.652	18.608	5.189	11.523	19.753	13.640	25.165	12.880	19.710	8.204	169.537

CUADRO 2.48**Producto interno bruto por clase de actividad económica y por región, anual, precios corrientes, 2017**

(Miles de millones de pesos)

	Agroporuario silvícola	Pesca	Minería	Industria manufac- turera	Electrici- dad, gas y gestión de desechos	Construc- ción	Comercio, restauran- tes y hoteles	Transporte, información y comuni- caciones	Servicios financieros y empre- sariales(1)	Servicios de vivienda e inmo- biliarios	Servicios perso- nales (2)	Adminis- tración pública (3)	PIB (4)
Región													
AyP	77	24	52	59	20	152	112	183	116	119	231	219	1.364
TPCA	4	51	1.482	155	54	316	455	236	389	212	382	234	3.970
ANTOF	4	14	8.536	615	806	1.520	636	696	1.527	397	804	276	15.831
ATCMA	85	7	1.522	54	280	539	178	162	536	179	269	171	3.981
COQ	404	13	1.258	111	140	463	420	295	474	445	666	295	4.987
VALPO	680	13	1.312	2.574	803	1.221	1.198	1.829	1.329	1.578	1.940	894	15.371
RM	730	0	1.289	7.539	1.247	3.953	14.404	7.150	17.806	7.426	10.067	3.406	75.018
LGBO	1.170	2	1.669	797	242	644	649	328	682	554	972	310	8.018
MAULE	865	3	170	627	384	570	507	375	434	611	945	409	5.901
BBIO	775	178	1	3.004	920	941	992	1.039	1.175	1.339	2.159	913	13.437
ARAUC	455	0	0	492	107	468	470	326	411	503	1.001	454	4.688
RIOS	262	24	0	479	69	153	216	159	188	195	404	200	2.349
LAGOS	351	475	0	1.647	168	405	467	412	493	413	906	429	6.166
AYSEN	24	335	13	98	10	68	73	63	93	57	137	156	1.127
MAG	38	92	76	436	32	161	181	131	196	144	207	220	1.914
Total	5.924	1.231	17.381	18.687	5.282	11.575	20.957	13.385	25.850	14.174	21.090	8.694	179.749

CUADRO 2.49
Producto interno bruto por clase de actividad económica y por región, anual, precios corrientes, 2018

(Miles de millones de pesos)

	Agropecuario silvícola	Pesca	Minería	Industria manufacturera	Electricidad, gas y gestión de desechos	Construcción	Comercio, restaurantes y hoteles	Transporte, información y comunicaciones	Servicios financieros y empresariales(1)	Servicios de vivienda e inmobiliarios	Servicios personales (2)	Administración pública (3)	PIB (4)
Región													
AyP	72	29	38	66	21	152	114	167	116	132	253	231	1.392
TPCA	4	59	1.507	178	36	348	467	237	413	225	420	244	4.136
ANTOF	4	22	9.157	698	800	1.734	699	698	1.660	432	861	290	17.055
ATCMA	72	7	1.482	56	349	454	192	153	492	193	289	179	3.918
COQ	368	13	1.267	109	166	478	445	288	494	491	744	311	5.173
VALPO	601	11	1.248	2.394	727	1.168	1.264	1.853	1.370	1.730	2.100	943	15.411
RM	688	0	1.445	8.039	1.277	4.288	15.442	7.222	19.208	8.187	10.981	3.540	80.318
LGBO	1.140	1	1.642	938	235	697	730	319	723	616	1.068	324	8.433
MAULE	863	4	226	911	456	622	567	372	469	682	1.045	429	6.645
BBIO	770	172	1	3.366	982	1.054	1.068	1.035	1.258	1.465	2.345	962	14.477
ARAUC	427	0	0	581	109	539	506	318	444	563	1.086	489	5.062
RIOS	252	22	0	530	73	182	233	153	201	216	444	210	2.515
LAGOS	331	428	0	1.699	173	466	512	408	544	465	986	450	6.460
AYSEN	21	278	4	101	9	67	75	56	94	63	149	164	1.082
MAG	36	69	96	450	33	162	192	123	204	156	230	232	1.984
Total	5.650	1.116	18.112	20.115	5.446	12.409	22.506	13.403	27.691	15.615	23.001	9.095	190.826

CUADRO 2.50
Producto interno bruto por clase de actividad económica y por región, anual, precios corrientes, 2019

(Miles de millones de pesos)

	Agropecuario silvícola	Pesca	Minería	Industria manufacturera	Electricidad, gas y gestión de desechos	Construcción	Comercio, restaurantes y hoteles	Transporte, información y comunicaciones	Servicios financieros y empresariales(1)	Servicios de vivienda e inmobiliarios	Servicios personales (2)	Administración pública (3)	PIB (4)
Región													
AyP	75	24	32	57	21	169	111	170	125	136	257	250	1.426
TPCA	4	53	1.516	183	68	542	480	240	467	237	427	259	4.475
ANTOF	4	18	9.084	714	897	1.931	728	730	1.787	446	872	306	17.516
ATCMA	82	9	1.433	57	404	497	191	148	490	199	295	191	3.997
COQ	392	12	1.330	116	188	534	435	289	529	525	795	331	5.475
VALPO	642	10	1.170	2.404	748	1.252	1.241	1.896	1.432	1.810	2.204	995	15.804
RM	751	0	1.351	8.135	1.380	4.585	15.370	7.546	19.889	8.480	11.628	3.699	82.814
LGBO	1.272	1	1.631	962	231	676	750	320	763	644	1.159	344	8.755
MAULE	862	3	239	873	394	650	571	372	492	718	1.125	451	6.750
BBIO	736	188	1	2.981	1.011	1.219	1.057	1.047	1.330	1.539	2.522	1.016	14.648
ARAUC	382	0	0	523	124	590	513	319	470	596	1.166	519	5.202
RIOS	240	27	0	470	68	201	226	152	214	227	469	222	2.517
LAGOS	318	488	0	1.805	165	551	521	412	592	495	1.051	478	6.874
AYSEN	18	356	0	114	8	74	74	55	101	66	159	173	1.197
MAG	30	94	87	520	40	160	200	121	226	159	245	247	2.128
Total	5.809	1.282	17.874	19.912	5.747	13.630	22.469	13.817	28.906	16.276	24.375	9.582	196.379

**CUADRO 2.51**

Producto interno bruto por clase de actividad económica y por región, anual, volumen a precios del año anterior encadenado, 2016
(Miles de millones de pesos encadenados) (1)(2)

	Agropecu- uario silvícola	Pesca	Minería	Industria manufac- turera	Electrici- dad, gas y gestión de desechos	Construc- ción	Comercio, restau- rantes y hoteles	Transporte, información y comuni- caciones	Servicios financieros y empre- sariales(1)	Servicios de vivienda e inmo- biliarios	Servicios perso- nales (2)	Adminis- tración pública (3)	PIB (4)
Región													
AyP	62	10	31	60	15	103	84	163	93	87	179	172	1.060
TPCA	3	15	1.250	151	34	237	372	229	337	160	299	185	3.253
ANTOF	4	9	7.389	738	749	1.456	504	677	1.380	296	653	217	14.049
ATCMA	65	9	1.487	58	207	438	136	162	488	134	208	135	3.562
COQ	288	9	1.117	88	90	363	321	292	404	325	512	232	4.055
VALPO	493	11	1.041	2.001	540	895	891	1.622	1.099	1.185	1.531	707	12.032
RM	529	0	983	6.700	954	3.266	11.146	6.282	15.451	5.703	8.143	2.677	61.882
LGBO	863	1	1.532	707	204	521	445	321	589	403	780	243	6.602
MAULE	625	2	87	569	283	459	379	363	368	440	736	321	4.620
BBIO	620	106	2	2.236	596	777	760	949	973	986	1.705	711	10.390
ARAUC	367	0	0	379	69	362	355	318	335	367	784	352	3.685
RIOS	196	22	0	388	46	129	162	160	154	141	317	157	1.870
LAGOS	261	250	0	708	79	335	342	417	391	302	706	336	4.086
AYSEN	16	202	17	36	4	56	55	77	74	42	106	120	793
MAG	23	35	116	273	36	131	135	147	172	108	163	172	1.495
Total	4.414	662	15.022	15.085	3.870	9.528	16.086	12.179	22.304	10.679	16.822	6.823	146.001

CUADRO 2.52

Producto interno bruto por clase de actividad económica y por región, anual, volumen a precios del año anterior encadenado, 2017
(Miles de millones de pesos encadenados) (1)(2)

	Agropecu- uario silvícola	Pesca	Minería	Industria manufac- turera	Electrici- dad, gas y gestión de desechos	Construc- ción	Comercio, restau- rantes y hoteles	Transporte, información y comuni- caciones	Servicios financieros y empre- sariales(1)	Servicios de vivienda e inmo- biliarios	Servicios perso- nales (2)	Adminis- tración pública (3)	PIB (4)
Región													
AyP	61	18	32	69	16	120	88	174	96	89	184	175	1.123
TPCA	3	37	1.239	179	37	249	374	230	324	164	309	187	3.323
ANTOF	3	10	7.261	732	877	1.185	498	655	1.258	302	664	221	13.596
ATCMA	62	5	1.456	48	189	421	139	163	443	136	216	137	3.434
COQ	296	9	1.094	93	102	368	331	296	395	337	535	236	4.121
VALPO	507	9	1.085	2.023	506	969	932	1.642	1.112	1.208	1.578	715	12.283
RM	531	0	1.014	6.633	958	3.155	11.483	6.436	15.327	5.854	8.322	2.722	62.500
LGBO	817	1	1.429	718	181	507	464	320	565	417	792	247	6.466
MAULE	611	2	96	536	280	452	381	357	364	460	761	327	4.616
BBIO	612	129	1	2.261	655	748	780	960	983	1.026	1.755	730	10.615
ARAUC	369	0	0	374	85	372	372	325	344	381	808	363	3.790
RIOS	195	18	0	374	50	121	170	164	156	147	328	160	1.880
LAGOS	255	311	0	803	119	320	357	447	411	313	735	343	4.401
AYSEN	16	239	12	38	6	54	59	80	76	43	112	125	848
MAG	22	60	139	322	38	125	140	155	164	110	169	176	1.600
Total	4.360	828	14.834	15.247	4.035	9.161	16.566	12.402	22.011	10.987	17.270	6.935	147.730

CUADRO 2.53
Producto interno bruto por clase de actividad económica y por región, anual, volumen a precios del año anterior encadenado, 2018

(Miles de millones de pesos encadenados) (1)(2)

	Agropecuario silvícola	Pesca	Minería	Industria manufacturera	Electricidad, gas y gestión de desechos	Construcción	Comercio, restaurantes y hoteles	Transporte, información y comunicaciones	Servicios financieros y empresariales(1)	Servicios de vivienda e inmobiliarios	Servicios personales (2)	Administración pública (3)	PIB (4)
Región													
AyP	61	22	21	71	16	113	86	170	94	92	193	179	1.114
TPCA	3	44	1.275	191	24	261	376	246	332	162	325	189	3.412
ANTOF	4	17	7.897	777	1.043	1.283	532	680	1.323	307	685	224	14.674
ATCMA	63	5	1.467	48	236	336	146	166	393	136	223	138	3.379
COQ	298	10	1.113	92	121	358	336	314	400	346	572	240	4.229
VALPO	489	9	1.029	1.880	467	877	944	1.674	1.113	1.240	1.642	728	12.074
RM	544	0	1.109	6.892	959	3.238	11.878	6.685	15.961	6.119	8.725	2.732	64.903
LGBO	861	1	1.424	798	173	520	493	336	580	430	840	250	6.715
MAULE	644	3	112	671	329	467	405	380	384	477	806	331	4.992
BBIO	619	129	0	2.322	694	793	808	1.000	1.020	1.051	1.831	742	10.984
ARAUC	359	0	0	398	86	405	387	345	361	397	841	377	3.953
RIOS	198	18	0	371	52	136	177	173	162	152	347	162	1.943
LAGOS	257	332	0	874	121	349	376	492	439	329	768	347	4.675
AYSEN	16	244	4	44	6	50	58	86	74	44	118	126	864
MAG	24	56	140	347	40	120	143	168	165	112	182	179	1.652
Total	4.443	866	15.578	15.823	4.253	9.302	17.147	12.904	22.791	11.396	18.099	7.010	153.217

CUADRO 2.54
Producto interno bruto por clase de actividad económica y por región, anual, volumen a precios del año anterior encadenado, 2019

(Miles de millones de pesos encadenados) (1)(2)

	Agropecuario silvícola	Pesca	Minería	Industria manufacturera	Electricidad, gas y gestión de desechos	Construcción	Comercio, restaurantes y hoteles	Transporte, información y comunicaciones	Servicios financieros y empresariales(1)	Servicios de vivienda e inmobiliarios	Servicios personales (2)	Administración pública (3)	PIB (4)
Región													
AyP	61	18	18	59	16	121	85	174	97	92	180	188	1.107
TPCA	3	40	1.274	192	43	386	392	251	365	167	307	195	3.616
ANTOF	4	13	7.727	781	1.051	1.359	550	705	1.374	310	653	230	14.672
ATCMA	58	6	1.324	49	255	350	146	164	378	137	209	144	3.266
COQ	295	9	1.115	91	129	383	331	322	416	363	565	249	4.300
VALPO	488	7	959	1.909	425	894	933	1.654	1.137	1.266	1.609	748	12.009
RM	564	0	1.037	6.923	973	3.298	11.873	6.926	16.614	6.146	8.740	2.779	65.889
LGBO	908	1	1.385	770	159	479	506	335	595	441	854	259	6.708
MAULE	640	2	126	644	268	465	409	377	393	492	801	338	4.947
BBIO	575	141	0	2.303	669	871	810	995	1.057	1.078	1.836	764	11.072
ARAUC	311	0	0	398	92	422	397	350	374	411	838	390	3.985
RIOS	188	21	0	366	46	143	175	177	168	156	343	167	1.943
LAGOS	248	335	0	903	108	393	384	512	468	342	761	359	4.806
AYSEN	14	269	0	47	5	52	59	93	77	45	117	130	898
MAG	21	65	132	385	41	113	149	180	177	112	182	185	1.720
Total	4.386	902	15.105	15.885	4.150	9.725	17.202	13.199	23.677	11.562	17.995	7.189	154.660

III. INDICADORES SECTORIALES

CUADRO 3.1
Índice de producción industrial (IPI) (1)

(Promedio 2014=100)

	General			Minería			Manufactura			Electricidad, gas y agua			
	Índice	Variación porcentual		Índice	Variación porcentual		Índice	Variación porcentual		Índice	Variación porcentual		
		En el mes	En 12 meses		En el mes	En 12 meses		En el mes	En 12 meses		En el mes	En 12 meses	
2019	101,28	--	-0,7	97,50	--	-2,3	103,52	--	--	107,78	--	-0,1	
2020	100,24	--	-1,0	98,13	--	0,6	101,16	--	--	105,29	--	-2,3	
2021	102,50	--	2,3	96,90	--	-1,3	106,55	--	--	108,96	--	3,5	
2020	May	97,39	1,4	-6,0	100,06	7,8	2,1	92,57	-5,6	-14,2	106,84	5,9	-2,3
	Jun	94,70	-2,8	-2,7	97,25	-2,8	2,9	89,50	-3,3	-8,5	106,31	-0,5	-0,9
	Jul	97,88	3,4	-3,4	98,93	1,7	1,3	94,89	6,0	-7,5	106,30	-0,0	-4,7
	Ago	98,99	1,1	-4,9	100,09	1,2	-2,5	96,40	1,6	-8,0	105,47	-0,8	-2,0
	Sep	98,29	-0,7	1,9	98,59	-1,5	-0,9	97,61	1,2	5,4	99,98	-5,2	-0,5
	Oct	104,99	6,8	3,5	102,05	3,5	1,9	108,50	11,2	6,2	102,34	2,4	-1,1
	Nov	103,51	-1,4	-0,4	101,71	-0,3	0,6	105,79	-2,5	-1,1	101,36	-1,0	-1,5
	Dic	106,70	3,1	-3,8	103,99	2,2	-8,3	108,98	3,0	0,0	108,38	6,9	-0,1
2021	Ene	98,65	-7,5	-2,7	92,76	-10,8	-0,2	102,03	-6,4	-5,0	109,18	0,7	-1,8
	Feb	94,72	-4,0	-2,8	85,21	-8,1	-6,8	102,74	0,7	1,1	100,67	-7,8	-4,3
	Mar	108,70	14,8	3,0	99,61	16,9	2,1	117,12	14,0	4,0	111,12	10,4	1,8
	Abr	101,03	-7,1	5,2	96,73	-2,9	4,2	104,07	-11,1	6,2	106,19	-4,4	5,2
	May	100,85	-0,2	3,5	98,64	2,0	-1,4	100,82	-3,1	8,9	110,40	4,0	3,3
	Jun	100,58	-0,3	6,2	96,28	-2,4	-1,0	102,90	2,1	15,0	108,90	-1,4	2,4
	Jul	102,82	2,2	5,0	96,93	0,7	-2,0	105,69	2,7	11,4	115,56	6,1	8,7
	Ago	103,72	0,9	4,8	97,23	0,3	-2,9	107,77	2,0	11,8	113,98	-1,4	8,1
	Sep	97,71	-5,8	-0,6	91,42	-6,0	-7,3	102,09	-5,3	4,6	105,67	-7,3	5,7
	Oct	106,39	8,9	1,3	102,32	11,9	0,3	110,17	7,9	1,5	107,38	1,6	4,9
	Nov	106,36	-0,0	2,8	101,06	-1,2	-0,6	111,65	1,3	5,5	106,10	-1,2	4,7
	Dic	108,53	2,0	1,7	104,60	3,5	0,6	111,53	-0,1	2,3	112,37	5,9	3,7
2022	Ene	97,51	-10,2	-1,2	86,99	-16,8	-6,2	104,41	-6,4	2,3	112,57	0,2	3,1
	Feb	91,68	-6,0	-3,2	80,20	-7,8	-5,9	100,01	-4,2	-2,7	104,71	-7,0	4,0
	Mar	109,67	19,6	0,9	97,36	21,4	-2,3	121,13	21,1	3,4	112,70	7,6	1,4
	Abr	97,38	-11,2	-3,6	86,48	-11,2	-10,6	105,88	-12,6	1,7	107,19	-4,9	0,9

Fuente: Instituto Nacional de Estadísticas (INE).

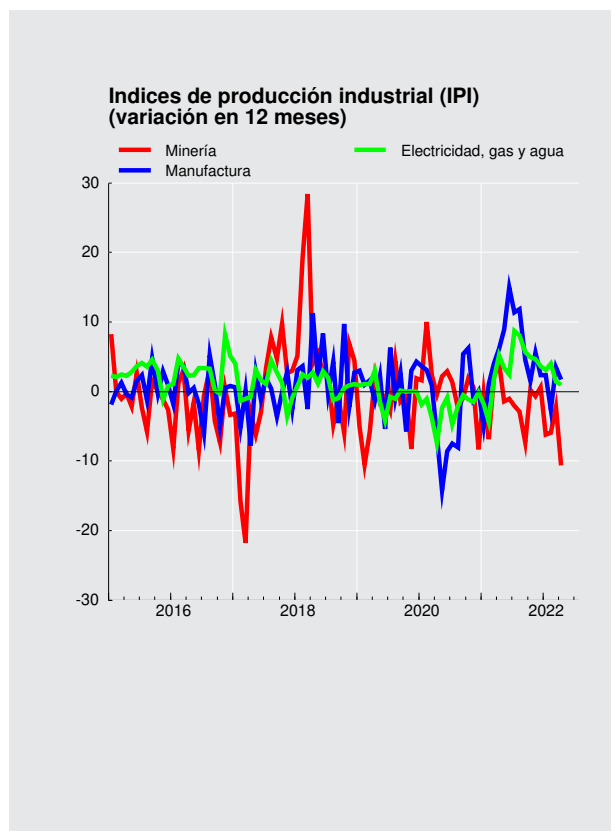



CUADRO 3.2
Índices de producción y ventas industriales - Sofofa (1)
(Promedio 2014=100)

	Producción física industrial				Ventas físicas industriales			
	Índice	Variación porcentual		Índice	Variación porcentual			
		En el mes	En 12 meses		En el mes	En 12 meses		
2018 Dic.	101,6	--	6,9	109,9	--	--	-0,5	
2019 Dic.	98,7	--	-2,8	110,4	--	--	0,4	
2020 Dic.	107,9	--	9,2	114,7	--	--	3,9	
2021 Dic.	111,5	--	3,4	119,5	--	--	4,2	
2020 Abr	97,5	-8,6	-1,8	97,1	-9,4	--	-5,4	
May	96,2	-1,4	-7,9	99,5	2,4	--	-5,7	
Jun	90,6	-5,8	-8,4	99,0	-0,4	--	-2,3	
Jul	103,1	13,8	-3,0	106,5	7,6	--	0,1	
Ago	102,8	-0,2	5,3	107,9	1,2	--	-0,5	
Sep	98,7	-4,1	4,4	105,3	-2,3	--	8,2	
Oct	104,8	6,3	5,3	114,8	8,9	--	16,7	
Nov	105,1	0,3	4,2	109,5	-4,6	--	2,8	
Dic	107,9	2,6	9,2	114,7	4,8	--	3,9	
2021 Ene	99,4	-7,8	-3,0	104,9	-8,6	--	-0,3	
Feb	92,1	-7,4	-3,6	97,9	-6,6	--	-3,9	
Mar	112,3	22,0	5,3	121,7	24,2	--	13,5	
Abr	106,0	-5,6	8,7	109,2	-10,2	--	12,5	
May	104,3	-1,6	8,4	109,5	0,2	--	10,1	
Jun	105,7	1,3	16,7	109,3	-0,1	--	10,4	
Jul	112,5	6,4	9,1	116,9	6,9	--	9,7	
Ago	112,6	0,1	9,5	121,2	3,6	--	12,3	
Sep	108,1	-4,0	9,6	113,6	-6,2	--	7,9	
Oct	111,6	3,2	6,5	113,1	-0,5	--	-1,5	
Nov	111,0	-0,5	5,6	118,5	4,7	--	8,2	
Dic	111,5	0,5	3,4	119,5	0,9	--	4,2	
2022 Ene	98,8	-11,4	-0,6	104,9	-12,3	--	-0,0	
Feb	95,2	-3,7	3,3	104,9	-0,0	--	7,0	
Mar	111,9	17,5	-0,4	117,5	12,1	--	-3,4	

Fuente: Sociedad de Fomento Fabril (SOFOFA).

CUADRO 3.3
Indices de producción minera (1)

(Promedio 2014=100)

	índice de producción minera (2)			índice minerales metálicos (3)			Índice minerales no metálicos (4)			índice recursos energéticos (4)		
	índice	Variación porcentual		Índice	Variación porcentual		Índice	Variación porcentual		Índice	Variación porcentual	
		En el mes	En 12 meses		En el mes	En 12 meses		En el mes	En 12 meses		En el mes	En 12 meses
2020	98,13	--	0,6	97,60	--	0,5	128,34	--	6,9	42,97	--	-27,9
2021	96,90	--	-1,3	95,68	--	-2,0	145,81	--	13,6	43,26	--	0,7
2020 May	100,06	7,8	2,1	100,10	8,0	1,6	116,02	1,9	26,6	40,11	7,3	-35,3
Jun	97,25	-2,8	2,9	97,31	-2,8	3,2	110,91	-4,4	-0,8	43,77	9,1	-26,9
Jul	98,93	1,7	1,3	98,55	1,3	1,6	125,80	13,4	-0,5	41,68	-4,8	-29,8
Ago	100,09	1,2	-2,5	98,93	0,4	-2,4	147,68	17,4	-0,6	45,77	9,8	-23,6
Sep	98,59	-1,5	-0,9	97,31	-1,6	-0,8	150,45	1,9	2,8	40,81	-10,8	-36,2
Oct	102,05	3,5	1,9	100,68	3,5	2,2	157,41	4,6	2,8	39,89	-2,3	-39,5
Nov	101,71	-0,3	0,6	100,45	-0,2	0,2	154,84	-1,6	13,7	37,54	-5,9	-38,2
Dic	103,99	2,2	-8,3	103,52	3,1	-8,3	134,96	-12,8	-6,0	40,40	7,6	-29,0
2021 Ene	92,76	-10,8	-0,2	92,30	-10,8	-0,3	121,06	-10,3	6,6	37,25	-7,8	-32,1
Feb	85,21	-8,1	-6,8	84,89	-8,0	-7,1	107,75	-11,0	0,9	36,45	-2,2	-22,7
Mar	99,61	16,9	2,1	99,46	17,2	1,8	120,38	11,7	11,7	40,57	11,3	-12,4
Abr	96,73	-2,9	4,2	96,36	-3,1	4,0	122,17	1,5	7,3	43,76	7,9	17,1
May	98,64	2,0	-1,4	98,36	2,1	-1,7	120,55	-1,3	3,9	48,45	10,7	20,8
Jun	96,28	-2,4	-1,0	95,07	-3,3	-2,3	144,36	19,8	30,2	45,14	-6,8	3,1
Jul	96,93	0,7	-2,0	95,00	-0,1	-3,6	164,20	13,7	30,5	47,54	5,3	14,1
Ago	97,23	0,3	-2,9	95,82	0,9	-3,1	150,58	-8,3	2,0	46,47	-2,2	1,5
Sep	91,42	-6,0	-7,3	89,15	-7,0	-8,4	167,34	11,1	11,2	44,44	-4,4	8,9
Oct	102,32	11,9	0,3	99,57	11,7	-1,1	194,97	16,5	23,9	44,00	-1,0	10,3
Nov	101,06	-1,2	-0,6	99,04	-0,5	-1,4	173,56	-11,0	12,1	42,53	-3,3	13,3
Dic	104,60	3,5	0,6	103,13	4,1	-0,4	162,79	-6,2	20,6	42,51	-0,0	5,2
2022 Ene	86,99	-16,8	-6,2	84,95	-17,6	-8,0	155,92	-4,2	28,8	43,03	1,2	15,5
Feb	80,20	-7,8	-5,9	78,91	-7,1	-7,0	127,53	-18,2	18,4	38,52	-10,5	5,7
Mar	97,36	21,4	-2,3	95,53	21,1	-4,0	161,26	26,4	34,0	49,53	28,6	22,1
Abr	86,48	-11,2	-10,6	84,60	-11,4	-12,2	149,36	-7,4	22,3	47,83	-3,4	9,3

Fuente: Instituto Nacional de Estadísticas (INE).

CUADRO 3.4
Producción y exportaciones de cobre (1)

(Miles de toneladas de fino)

	Producción de mina (1)		Exportaciones	
	Total	Acumulado	Total	Acumulado
2018	5.831,6	5.831,6	6.033,0	6.033,0
2019	5.787,4	5.787,4	5.946,1	5.946,1
2020	5.733,1	5.733,1	5.842,4	5.842,4
2021	5.624,9	5.624,9	5.754,5	5.754,4
2020 Abr	470,5	1.873,3	571,4	2.051,1
May	492,3	2.365,6	447,7	2.498,8
Jun	466,5	2.832,1	545,7	3.044,5
Jul	465,1	3.297,2	525,2	3.569,7
Ago	484,1	3.781,3	474,0	4.043,7
Sep	479,8	4.261,1	387,8	4.431,5
Oct	486,5	4.747,6	474,6	4.906,1
Nov	485,1	5.232,7	423,0	5.329,1
Dic	500,4	5.733,1	513,3	5.842,4
2021 Ene	457,8	457,8	571,8	571,8
Feb	426,5	884,3	357,6	929,4
Mar	488,8	1.373,1	507,8	1.437,2
Abr	461,2	1.834,3	504,5	1.941,7
May	487,2	2.321,5	458,7	2.400,4
Jun	477,3	2.798,8	410,7	2.811,1
Jul	465,0	3.263,8	557,8	3.368,9
Ago	462,8	3.726,6	575,6	3.944,5
Sep	447,4	4.174,0	425,3	4.369,8
Oct	470,5	4.644,5	412,9	4.782,7
Nov	482,1	5.126,6	480,7	5.263,3
Dic	498,3	5.624,9	491,1	5.754,4
2022 Ene	425,7	425,7	507,9	507,9
Feb	394,6	820,3	352,1	860,0
Mar	457,7	1.278,0	458,9	1.318,9

Fuente: Comisión Chilena del Cobre (COCHILCO).



CUADRO 3.5
Venta de viviendas nuevas (unidades)

	Venta viviendas nuevas Gran Santiago (1)		Venta viviendas nuevas nacional (1)		Meses para agotar stock (nacional) (2)	
	Serie original	Var. en 12 meses	Serie original	Var. en 12 meses	Serie original	Var. en 12 meses
2018	33.950,00	6,31	64.054,00	5,52	17,85	-8,05
2019	31.597,00	-6,93	62.978,00	-1,68	22,32	1,83
2020	22.672,00	-28,25	48.322,00	-23,27	--	--
2021	29.670,00	30,87	61.370,00	27,00	--	--
2019 II	8.588	-4,35	17.187	3,50	17	-1,20
III	8.393	-10,67	16.975	-2,22	17	0,98
IV	6.429	-23,02	12.552	-21,76	22	25,01
2020 I	4.361	-46,73	9.928	-38,96	28	56,09
II	3.065	-64,31	7.577	-55,91	38	123,29
III	6.493	-22,64	13.563	-20,10	--	--
IV	8.753	36,15	17.254	37,46	--	--
2021 I	7.528	72,62	15.730	58,44	--	--
II	7.631	148,97	16.413	116,62	--	--
III	8.504	30,97	17.256	27,23	--	--
IV	6.007	-31,37	11.971	-30,62	--	--
2022 I	4.416	-41,34	--	--	--	--

Fuente: Cámara Chilena de la Construcción (CChC).

CUADRO 3.6
Número de viviendas y superficie autorizada en obras nuevas, total país (1)(2)

	Total Superficie (m2)	Vivienda(3) Número	Vivienda(3) Superficie (m2)	Industria, comercio y establecimientos financieros Superficie (m2)	Servicios(4) Superficie (m2)
2018	16.663.014	150.491	12.353.085	3.208.256	1.101.673
2019	17.683.437	159.182	13.086.493	3.372.301	1.224.643
2020	13.095.789	123.779	9.783.131	2.422.805	889.853
2021	13.257.044	131.613	10.492.136	2.140.142	624.766
2020 May	1.277.490	11.087	920.780	229.199	127.511
Jun	809.386	8.611	662.842	104.026	42.518
Jul	657.554	6.519	526.392	109.083	22.079
Ago	1.269.604	13.097	1.003.074	217.722	48.808
Sep	1.422.469	12.757	1.056.109	237.443	128.917
Oct	777.298	7.501	619.604	118.471	39.223
Nov	1.200.731	12.024	909.714	234.073	56.944
Dic	1.395.819	13.458	1.057.121	307.360	31.338
2021 Ene	928.200	8.886	712.498	139.995	75.707
Feb	720.706	6.617	528.457	157.262	34.987
Mar	1.303.964	12.933	1.061.414	199.796	42.754
Abr	1.203.113	12.893	982.664	152.969	67.480
May	1.148.456	12.666	931.885	156.500	60.071
Jun	980.935	10.192	805.653	115.488	59.794
Jul	1.317.319	12.196	1.033.024	223.527	60.768
Ago	1.397.647	13.237	1.072.995	284.904	39.748
Sep	807.228	7.251	610.167	128.812	68.249
Oct	801.913	8.476	659.826	92.122	49.965
Nov	1.212.437	10.415	891.168	284.396	36.873
Dic	1.435.126	15.851	1.202.385	204.371	28.370
2022 Ene	688.932	6.335	544.965	122.906	21.061
Feb	837.693	6.930	577.411	224.721	35.561
Mar	1.138.684	8.613	772.127	223.546	143.011
Abr	1.225.673	9.700	791.705	189.054	244.914

Fuente: Instituto Nacional de Estadísticas (INE).

CUADRO 3.7
Indicadores de la actividad de la construcción

	Despachos de cemento (Toneladas)		Despachos de materiales (1)		Imacon (2)	
	Serie original	Var. en 12 meses	Índice original	Var. en 12 meses	Índice original	Var. en 12 meses
2018	--	--	93,05	4,89	112,65	3,32
2019	--	--	92,40	-0,70	113,56	0,81
2020	--	--	--	--	104,98	-7,55
2021	--	--	--	--	114,82	9,37
2020 Abr	268.319,00	-22,93	--	--	104,25	-7,56
May	291.781,00	-15,43	--	--	99,89	-12,00
Jun	213.502,00	-26,88	--	--	95,55	-15,78
Jul	233.186,00	-26,58	--	--	95,52	-16,46
Ago	307.117,00	-16,85	--	--	96,79	-15,54
Sep	328.184,00	5,41	--	--	102,34	-11,26
Oct	392.688,00	16,19	--	--	107,44	-5,95
Nov	389.488,00	13,98	--	--	110,39	-3,30
Dic	364.925,00	7,74	--	--	111,05	-2,36
2021 Ene	346.463,00	4,42	--	--	110,66	-2,96
Feb	351.735,00	5,97	--	--	111,34	-0,93
Mar	385.276,00	11,97	--	--	113,68	3,27
Abr	352.817,00	31,49	--	--	114,94	10,26
May	353.704,00	21,22	--	--	116,08	16,21
Jun	355.851,00	66,67	--	--	118,00	23,50
Jul	361.956,00	55,22	--	--	120,38	26,03
Ago	371.947,00	21,11	--	--	120,99	25,01
Sep	334.603,00	1,96	--	--	118,04	15,34
Oct	410.424,00	4,52	--	--	113,90	6,01
Nov	390.080,00	0,15	--	--	111,01	0,57
Dic	373.351,00	2,31	--	--	108,78	-2,04
2022 Ene	347.211,00	0,22	--	--	107,22	-3,11
Feb	318.964,00	-9,32	--	--	104,77	-5,91
Mar	365.826,00	-5,05	--	--	104,17	-8,36

Fuente: Cámara Chilena de la Construcción (CChC).



CUADRO 3.8
Índice general de ventas de supermercados (1)(2)

	Ventas nominales (3)			Ventas reales (4)		
	Índice Prom 2014=100	Variación porcentual		Índice Prom 2014=100	Variación porcentual	
		En el mes	En 12 meses		En el mes	En 12 meses
2019	127,59	--	1,2	108,11	--	-0,7
2020	140,97	--	10,5	114,85	--	6,2
2021	165,83	--	17,6	129,59	--	12,8
2020 May	131,91	10,5	6,2	108,43	11,2	2,3
Jun	123,35	-6,5	-4,3	101,31	-6,6	-7,6
Jul	126,16	2,3	3,4	103,56	2,2	0,2
Ago	157,54	24,9	20,8	129,84	25,4	18,1
Sep	143,96	-8,6	9,3	116,49	-10,3	4,9
Oct	150,72	4,7	20,8	120,55	3,5	15,6
Nov	142,31	-5,6	21,2	114,02	-5,4	16,8
Dic	188,34	32,3	23,5	150,87	32,3	17,9
2021 Ene	148,48	-21,2	22,5	117,12	-22,4	16,6
Feb	139,46	-6,1	4,3	110,59	-5,6	0,5
Mar	159,83	14,6	4,4	127,27	15,1	1,7
Abr	142,78	-10,7	19,6	113,31	-11,0	16,2
May	170,13	19,2	29,0	136,26	20,2	25,7
Jun	162,59	-4,4	31,8	129,48	-5,0	27,8
Jul	166,88	2,6	32,3	130,23	0,6	25,8
Ago	168,22	0,8	6,8	131,02	0,6	0,9
Sep	170,34	1,3	18,3	130,92	-0,1	12,4
Oct	178,70	4,9	18,6	137,04	4,7	13,7
Nov	170,55	-4,6	19,8	130,51	-4,8	14,5
Dic	211,98	24,3	12,6	161,28	23,6	6,9
2022 Ene	168,78	-20,4	13,7	125,74	-22,0	7,4
Feb	167,90	-0,5	20,4	123,11	-2,1	11,3
Mar	180,58	7,6	13,0	129,17	4,9	1,5
Abr	176,08	-2,5	23,3	123,23	-4,6	8,8

Fuente: Instituto Nacional de Estadísticas (INE).

CUADRO 3.9
Estadísticas de comercio

	Índice de ventas real (base 2014=100)			Ventas de autos nuevos ANAC		
	Índice	Variación porcentual		Unidades	Variación porcentual	
		En el mes	En 12 meses		En el mes	En 12 meses
2019	113,27	--	-1,3	372.878,00	--	-10,6
2020	109,30	--	-3,5	258.835,00	--	-30,6
2021	139,91	--	28,0	415.581,00	--	60,6
2020 May	84,15	11,9	-29,0	8.681,00	-2,5	-72,2
Jun	83,66	-0,6	-24,2	8.971,00	3,3	-68,5
Jul	90,35	8,0	-17,2	11.464,00	27,8	-63,6
Ago	120,94	33,9	3,9	19.037,00	66,1	-42,4
Sep	119,96	-0,8	11,0	31.897,00	67,6	-15,9
Oct	123,68	3,1	20,6	36.243,00	13,6	29,3
Nov	129,31	4,6	25,9	29.486,00	-18,6	21,5
Dic	162,37	25,6	10,7	27.962,00	-5,2	-10,1
2021 Ene	117,42	-27,7	6,3	24.984,00	-10,7	-22,2
Feb	113,95	-3,0	3,9	24.491,00	-2,0	-2,1
Mar	127,14	11,6	24,8	32.511,00	32,7	70,6
Abr	109,10	-14,2	45,0	27.241,00	-16,2	205,9
May	145,90	33,7	73,4	34.130,00	25,3	293,2
Jun	138,75	-4,9	65,9	35.499,00	4,0	295,7
Jul	146,72	5,7	62,4	38.226,00	7,7	233,4
Ago	150,54	2,6	24,5	37.564,00	-1,7	97,3
Sep	143,08	-5,0	19,3	42.627,00	13,5	33,6
Oct	151,56	5,9	22,5	38.551,00	-9,6	6,4
Nov	149,27	-1,5	15,4	38.981,00	1,1	32,2
Dic	185,46	24,2	14,2	40.776,00	4,6	45,8
2022 Ene	133,25	-28,1	13,5	37.281,00	-8,6	49,2
Feb	126,06	-5,4	10,6	31.745,00	-14,8	29,6
Mar	141,15	12,0	11,0	41.467,00	30,6	27,5
Abr	130,86	-7,3	19,9	37.867,00	-8,7	39,0

Fuente: Instituto Nacional de Estadísticas (INE) y Asociación Nacional Automotriz de Chile (ANAC).

IV. SECTOR EXTERNO*

*Para consultas sobre esta información dirigirse a: sectorexterno@bcentral.cl

Balanza de Pagos

**CUADRO 4.1
Balanza de Pagos**

(Millones de dólares)

	Cuenta corriente						Cuenta de capital	Capacidad/necesidad de financiamiento (1)	Cuenta financiera						Errores y omisiones
	Bienes y servicios			Ingreso primario (renta)	Ingreso secundario (transferencias corrientes)	Total			Inversión directa	Inversión de cartera	Derivados financieros	Otra inversión	Activos de reserva	Total	
	Bienes	Servicios	Total												
2018	4.409	-7.341	-2.933	-12.162	1.829	-13.265	43	-13.223	-6.096	-2.696	882	-4.825	1.397	-11.339	1.883
2019	3.016	-8.085	-5.069	-10.411	974	-14.505	1.025	-13.481	-3.234	-10.608	1.501	1.659	-152	-10.834	2.646
2020	18.976	-7.360	11.616	-15.927	28	-4.283	1	-4.282	-2.500	-13.153	2.536	10.021	-2.895	-5.991	-1.709
2021	10.528	-11.979	-1.451	-18.423	-433	-20.307	2	-20.305	-797	-30.601	-16	-3.209	12.211	-22.412	-2.107
2020 II	5.755	-1.437	4.319	-4.028	163	454	0	454	-1.575	1.665	801	745	-1.766	-130	-584
2020 III	3.960	-1.842	2.118	-3.750	100	-1.532	0	-1.532	1.883	-9.494	630	3.175	609	-3.197	-1.665
2020 IV	6.145	-2.198	3.947	-4.551	-497	-1.101	0	-1.101	2.094	-2.278	-140	520	639	835	1.936
2021 I	4.145	-2.326	1.819	-4.286	-221	-2.688	1	-2.688	-2.354	1.279	-670	-3.499	1.455	-3.789	-1.101
2021 II	4.665	-2.602	2.062	-5.015	-243	-3.196	0	-3.195	-2.478	-12.964	77	6.085	4.446	-4.835	-1.640
2021 III	933	-3.298	-2.365	-4.485	-19	-6.869	0	-6.869	138	-16.175	225	259	8.675	-6.877	-9
2021 IV	785	-3.753	-2.968	-4.636	50	-7.554	1	-7.553	3.897	-2.741	351	-6.053	-2.364	-6.911	642
2022 I	2.106	-3.872	-1.765	-3.935	125	-5.575	1	-5.574	-1.126	-2.785	661	1.130	-1.779	-3.899	1.675

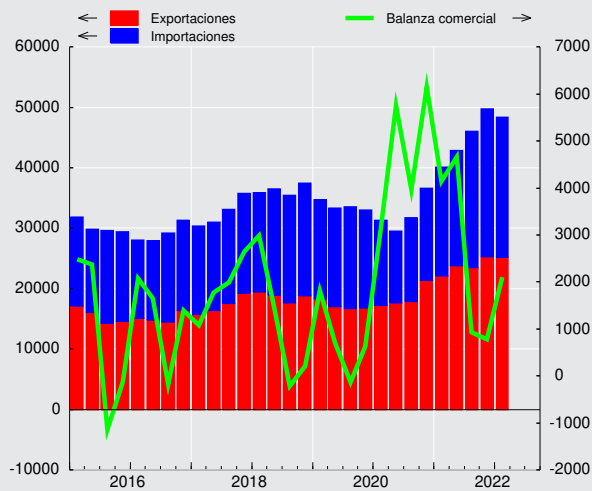
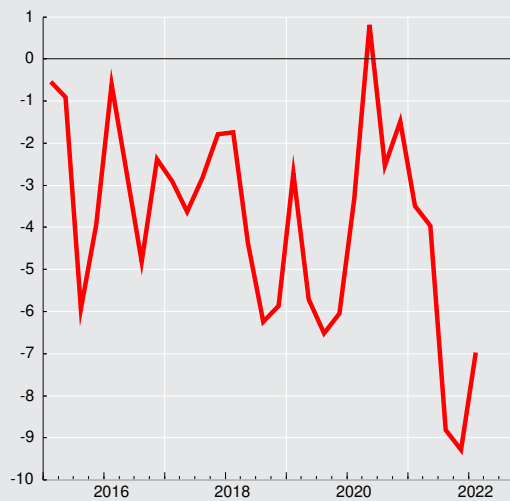
**Saldo de la balanza comercial
(millones de dólares)**

**Saldo cuenta corriente
(porcentaje sobre PIB)**



CUADRO 4.2 Cuenta Corriente

(Millones de dólares)

	Bienes y servicios						Ingreso primario (renta) (1)			Ingreso secundario (transferencias corrientes)			Saldo total cuenta corriente	Cuenta de capital			Capacidad/necesidad de financiamiento	
	Bienes			Servicios			Saldo	Ingresos	Egresos	Saldo	Ingresos	Egresos		Saldos	Ingresos	Egresos		Saldos
	Exportación	Importación	Saldo	Exportación	Importación	Saldo												
2018	74.838	70.430	4.409	9.226	16.567	-7.341	-2.933	9.995	22.157	-12.162	5.315	3.486	1.829	-13.265	43	0	43	-13.223
2019	68.792	65.776	3.016	8.462	16.547	-8.085	-5.069	11.127	21.538	-10.411	4.666	3.691	974	-14.505	1.025	0	1.025	-13.481
2020	74.086	55.110	18.976	5.648	13.008	-7.360	11.616	4.898	20.825	-15.927	4.256	4.227	28	-4.283	1	0	1	-4.282
2021	94.677	84.148	10.528	5.958	17.937	-11.979	-1.451	9.477	27.901	-18.423	4.835	5.267	-433	-20.307	2	0	2	-20.305
2020 II	17.643	11.888	5.755	1.382	2.819	-1.437	4.319	1.186	5.214	-4.028	988	825	163	454	0	0	0	454
III	17.836	13.875	3.960	1.130	2.972	-1.842	2.118	1.045	4.795	-3.750	1.264	1.164	100	-1.532	0	0	0	-1.532
IV	21.392	15.247	6.145	1.233	3.431	-2.198	3.947	1.211	5.761	-4.551	921	1.418	-497	-1.101	0	0	0	-1.101
2021 I	22.145	18.000	4.145	1.395	3.721	-2.326	1.819	1.728	6.014	-4.286	975	1.196	-221	-2.688	1	0	1	-2.688
II	23.789	19.124	4.665	1.339	3.942	-2.602	2.062	2.313	7.328	-5.015	1.134	1.377	-243	-3.196	0	0	0	-3.195
III	23.463	22.530	933	1.493	4.791	-3.298	-2.365	2.517	7.002	-4.485	1.341	1.359	-19	-6.869	0	0	0	-6.869
IV	25.280	24.495	785	1.731	5.485	-3.753	-2.968	2.920	7.556	-4.636	1.386	1.335	50	-7.554	1	0	1	-7.553
2022 I	25.224	23.117	2.106	1.908	5.780	-3.872	-1.765	3.052	6.987	-3.935	1.255	1.131	125	-5.575	1	0	1	-5.574

CUADRO 4.2.1 Renta de la inversión (Ingreso Primario)

(Millones de dólares)

	Renta de la inversión directa									
	En el extranjero					En Chile				Total
	Renta procedente de participaciones de capital		Intereses	Total	Renta procedente de participaciones de capital		Intereses	Total		
	Dividendos y utilidades recibidas	Reinversión de utilidades			Dividendos y utilidades pagadas	Reinversión de utilidades				
2018	1.364	3.236	507	5.106	8.191	6.262	2.472	16.924	-11.818	
2019	1.179	4.333	248	5.759	8.428	5.372	2.270	16.070	-10.311	
2020	1.466	-1.282	111	295	9.923	3.637	2.051	15.611	-15.316	
2021	1.561	3.843	135	5.539	18.751	1.537	1.877	22.165	-16.626	
2020 II	383	-420	38	1	1.716	1.499	495	3.710	-3.709	
III	283	-373	24	-67	3.518	-377	526	3.667	-3.733	
IV	655	-508	23	169	3.358	659	506	4.524	-4.354	
2021 I	169	527	17	712	4.301	81	470	4.852	-4.140	
II	645	691	24	1.360	3.506	1.791	475	5.772	-4.413	
III	362	1.127	33	1.522	5.856	-600	459	5.715	-4.193	
IV	385	1.498	61	1.944	5.089	264	472	5.825	-3.881	
2022 I	75	2.049	12	2.135	3.409	1.560	497	5.466	-3.331	



CUADRO 4.2.2 Renta de la inversión (continuación)

(Millones de dólares)

	Inversión de cartera					Otra inversión	Total
	Renta procedente de participaciones de capital	Intereses			Total	Intereses (1)	
		Títulos de deuda de largo plazo	Títulos de deuda de corto plazo	Total			
2018	2.184	-1.746	4	-1.742	442	-231	-11.608
2019	2.432	-1.737	9	-1.728	704	-151	-9.758
2020	2.197	-2.271	27	-2.244	-47	138	-15.224
2021	1.668	-2.850	30	-2.820	-1.152	47	-17.731
2020 II	346	-553	3	-550	-204	45	-3.868
III	707	-595	5	-590	117	35	-3.581
IV	548	-616	16	-600	-52	40	-4.366
2021 I	658	-646	19	-627	31	12	-4.097
II	215	-672	8	-664	-448	6	-4.855
III	601	-744	1	-743	-141	18	-4.316
IV	193	-789	2	-787	-594	12	-4.463
2022 I	472	-846	2	-844	-372	-31	-3.734

CUADRO 4.3
Cuenta financiera de la balanza de pagos

(Millones de dólares)

	Cuenta financiera			Inversión directa			Inversión de cartera			Derivados financieros netos	Otra inversión			Activos de reservas
	Activos	Pasivos	Total	Activos	Pasivos	Total	Activos	Pasivos	Total		Activos	Pasivos	Total	
2018	-3.201	8.138	-11.339	1.847	7.943	-6.096	2.669	5.365	-2.696	882	-892	3.933	-4.825	1.397
2019	5.236	16.070	-10.834	10.345	13.579	-3.234	833	11.441	-10.608	1.501	3.108	1.449	1.659	-152
2020	-9.561	-3.570	-5.991	6.705	9.205	-2.500	-5.937	7.216	-13.153	2.536	7.762	-2.259	10.021	-2.895
2021	23.612	46.025	-22.412	14.454	15.252	-797	1.565	32.166	-30.601	-16	8.057	11.266	-3.209	12.211
2020 May	-226	511	-737	922	280	641	-1.724	3.201	-4.925	451	1.818	-1.450	3.268	-172
Jun	-1.093	-892	-201	63	1.532	-1.469	2.373	-195	2.569	-71	-1.436	-716	-720	-509
Jul	-763	1.632	-2.395	945	1.280	-335	250	-17	268	354	-79	2.299	-2.378	-304
Ago	-3.794	-4.331	537	464	323	141	-5.450	-686	-4.764	4	1.440	-3.052	4.492	663
Sep	-3.917	-2.578	-1.339	557	-1.520	2.077	-5.651	-654	-4.998	271	1.794	734	1.061	250
Oct	-919	-870	-49	-838	1.062	-1.900	-274	-228	-46	-103	871	-811	1.682	319
Nov	-112	-1.893	1.781	117	162	-45	5.692	-117	5.809	2	-4.072	-878	-3.194	-791
Dic	-4.293	-3.396	-897	2.987	-1.053	4.040	-8.774	-733	-8.042	-39	2.106	73	2.033	1.111
2021 Ene	2.396	3.761	-1.366	384	567	-183	6.138	3.689	2.450	-258	-2.619	643	-3.262	-111
Feb	4.513	5.562	-1.050	4.983	5.823	-840	-368	629	-997	-297	534	135	399	686
Mar	1.043	2.417	-1.374	314	1.645	-1.331	-668	-494	-173	-114	1.486	2.122	-636	880
Abr	4.006	4.888	-881	621	3.453	-2.832	-650	2.802	-3.452	-59	3.018	-334	3.352	2.109
May	-310	1.233	-1.543	286	-648	934	-5.366	2.428	-7.794	37	646	299	347	4.932
Jun	-878	1.532	-2.410	994	1.575	-581	-290	1.428	-1.718	99	1.933	-452	2.385	-2.596
Jul	10.047	11.626	-1.579	837	2.571	-1.733	1.673	9.132	-7.459	50	4.802	838	3.963	3.599
Ago	3.436	5.482	-2.046	1.132	1.583	-451	-2.349	751	-3.100	164	2.093	4.120	-2.027	3.368
Sep	3.264	6.516	-3.252	1.369	-953	2.323	1.038	6.654	-5.617	11	-72	1.605	-1.677	1.709
Oct	825	4.873	-4.049	1.198	1.699	-501	-155	3.508	-3.662	45	-505	965	-1.471	1.541
Nov	-2.118	-473	-1.645	1.525	-2.093	3.618	2.642	1.621	1.021	-39	-3.674	839	-4.514	-1.730
Dic	-2.611	-1.394	-1.217	811	31	780	-81	19	-99	346	415	484	-69	-2.175
2022 Ene	7.840	8.027	-187	1.403	2.005	-603	573	6.666	-6.093	50	6.964	486	6.478	-19
Feb	-3.158	-798	-2.361	1.342	922	420	4.768	-37	4.805	253	-7.703	-418	-7.285	-554
Mar	3.146	4.498	-1.352	599	1.543	-944	506	2.003	-1.497	358	4.315	2.378	1.937	-1.206
Abr	237	952	-714	1.197	3.297	-2.100	675	-569	1.244	110	-1.445	-325	-1.119	1.152

Cuenta financiera
(millones de dólares)

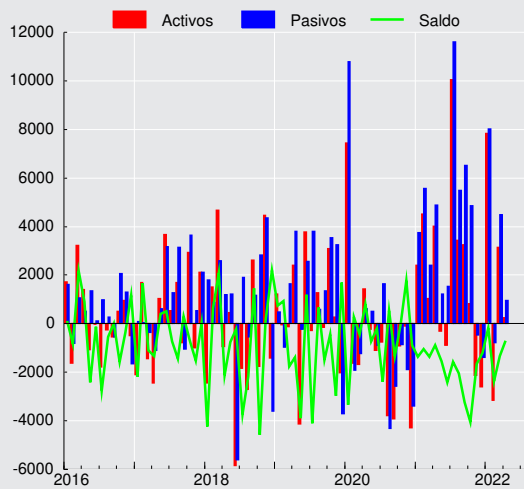



CUADRO 4.3.1 Cuenta financiera de la balanza de pagos, inversión directa

(Millones de dólares)

	Activos				Pasivos				Saldo
	Participaciones en el capital	Instrumentos de deuda	Reinversión de utilidades	Total	Participaciones en el capital	Instrumentos de deuda	Reinversión de utilidades	Total	
2018	3.997	-5.386	3.236	1.847	2.476	-795	6.262	7.943	-6.096
2019	7.532	-1.519	4.333	10.345	6.361	1.846	5.372	13.579	-3.234
2020	5.483	2.504	-1.282	6.705	5.304	265	3.637	9.205	-2.500
2021	9.062	1.550	3.843	14.454	12.640	1.074	1.537	15.252	-797
2020 May	1.019	62	-160	922	135	112	34	280	641
Jun	324	-27	-234	63	352	480	700	1.532	-1.469
Jul	442	525	-23	945	199	1.068	13	1.280	-335
Ago	561	122	-219	464	192	129	3	323	141
Sep	603	86	-132	557	73	-1.200	-393	-1.520	2.077
Oct	107	-545	-400	-838	272	-9	800	1.062	-1.900
Nov	263	38	-184	117	173	-29	18	162	-45
Dic	1.225	1.686	76	2.987	19	-914	-158	-1.053	4.040
2021 Ene	193	99	92	384	1.018	232	-683	567	-183
Feb	4.593	83	307	4.983	6.025	153	-355	5.823	-840
Mar	-82	267	128	314	262	264	1.119	1.645	-1.331
Abr	398	-14	238	621	1.590	592	1.271	3.453	-2.832
May	182	13	90	286	410	-378	-681	-648	934
Jun	372	259	363	994	1.239	-865	1.201	1.575	-581
Jul	215	244	378	837	2.591	1.019	-1.039	2.571	-1.733
Ago	542	251	339	1.132	333	-51	1.301	1.583	-451
Sep	895	64	410	1.369	175	-267	-862	-953	2.323
Oct	369	155	675	1.198	70	569	1.060	1.699	-501
Nov	1.050	61	413	1.525	-1.539	-244	-310	-2.093	3.618
Dic	334	67	410	811	466	50	-485	31	780
2022 Ene	620	115	668	1.403	436	1.031	539	2.005	-603
Feb	428	246	668	1.342	395	217	310	922	420
Mar	355	-469	713	599	731	100	711	1.543	-944
Abr	276	304	617	1.197	1.027	746	1.523	3.297	-2.100

CUADRO 4.3.2
Cuenta financiera de la balanza de pagos, inversión de cartera

(Millones de dólares)

	Activos					Pasivos					Saldo
	Títulos de participación en el capital	Títulos de deuda			Total	Títulos de participación en el capital	Títulos de deuda			Total	
		Corto plazo	Largo plazo	Total			Corto plazo	Largo plazo	Total		
2018	4.406	-430	-1.307	-1.737	2.669	-1.557	425	6.497	6.922	5.365	-2.696
2019	2.967	867	-3.000	-2.134	833	2.968	853	7.619	8.473	11.441	-10.608
2020	1.799	2.860	-10.596	-7.736	-5.937	204	-228	7.241	7.013	7.216	-13.153
2021	7.344	-3.604	-2.175	-5.779	1.565	2.411	-326	30.081	29.756	32.166	-30.601
2020 May	-2.028	1.229	-925	304	-1.724	458	-364	3.107	2.743	3.201	-4.925
Jun	3.792	-678	-740	-1.418	2.373	-132	-75	12	-63	-195	2.569
Jul	818	-77	-491	-568	250	-41	-93	117	24	-17	268
Ago	-3.983	-548	-919	-1.467	-5.450	-134	-89	-464	-553	-686	-4.764
Sep	-3.400	-58	-2.193	-2.252	-5.651	-247	-317	-89	-407	-654	-4.998
Oct	-542	2.712	-2.444	268	-274	-68	108	-268	-160	-228	-46
Nov	7.276	-256	-1.328	-1.584	5.692	-76	59	-100	-41	-117	5.809
Dic	-7.604	-310	-860	-1.170	-8.774	49	-196	-586	-782	-733	-8.042
2021 Ene	2.683	1.053	2.402	3.455	6.138	144	-90	3.635	3.545	3.689	2.450
Feb	968	100	-1.436	-1.336	-368	-31	633	27	660	629	-997
Mar	-258	-410	1	-409	-668	83	-26	-551	-577	-494	-173
Abr	1.177	-2.142	314	-1.827	-650	403	-379	2.779	2.399	2.802	-3.452
May	-6.037	72	599	671	-5.366	221	-242	2.449	2.207	2.428	-7.794
Jun	1.633	-1.286	-637	-1.923	-290	187	-258	1.499	1.241	1.428	-1.718
Jul	154	-276	1.795	1.519	1.673	157	67	8.908	8.975	9.132	-7.459
Ago	1.477	53	-3.879	-3.825	-2.349	-12	-63	826	763	751	-3.100
Sep	788	348	-99	249	1.038	232	244	6.178	6.423	6.654	-5.617
Oct	1.394	-722	-828	-1.549	-155	312	-5	3.200	3.196	3.508	-3.662
Nov	3.112	-222	-249	-471	2.642	675	-80	1.026	946	1.621	1.021
Dic	252	-173	-160	-332	-81	40	-127	106	-22	19	-99
2022 Ene	862	172	-460	-289	573	-81	952	5.795	6.747	6.666	-6.093
Feb	875	1.117	2.776	3.893	4.768	79	-208	92	-116	-37	4.805
Mar	-2.695	713	2.488	3.201	506	516	-377	1.864	1.487	2.003	-1.497
Abr	-350	-47	1.072	1.025	675	171	-186	-553	-740	-569	1.244

CUADRO 4.3.3
Cuenta financiera de la balanza de pagos, otra inversión

(Millones de dólares)

	Activos					Pasivos						Saldo
	Créditos comerciales	Préstamos	Moneda y depósitos	Otros activos	Total	Créditos comerciales	Préstamos	Moneda y depósitos	Otros pasivos	Asignaciones DEG	Total	
2018	218	-210	-884	-17	-892	746	2.504	682	-0	1	3.933	-4.825
2019	-19	-557	2.666	1.018	3.108	-1.269	2.343	375	0	-1	1.449	1.659
2020	2.045	-151	6.002	-133	7.762	-17	-1.765	-475	0	-1	-2.259	10.021
2021	4.677	129	3.250	1	8.057	3.539	5.256	93	0	2.378	11.266	-3.209
2020 May	-37	-90	1.846	99	1.818	-343	-1.246	140	-0	-1	-1.450	3.268
Jun	-79	42	-1.390	-8	-1.436	-31	-612	-73	0	0	-716	-720
Jul	137	-14	-176	-26	-79	395	1.835	68	0	0	2.299	-2.378
Ago	-237	8	1.678	-8	1.440	89	-3.086	-55	0	-0	-3.052	4.492
Sep	-223	-49	2.075	-8	1.794	197	501	36	-0	0	734	1.061
Oct	649	152	78	-8	871	152	-873	-90	0	0	-811	1.682
Nov	700	-11	-4.753	-8	-4.072	-27	-856	5	0	-0	-878	-3.194
Dic	1.157	86	872	-9	2.106	668	-504	-91	0	0	73	2.033
2021 Ene	357	-156	-2.812	-9	-2.619	113	287	243	-0	0	643	-3.262
Feb	-35	26	552	-9	534	321	17	-203	0	-0	135	399
Mar	10	60	1.425	-9	1.486	789	1.286	47	0	0	2.122	-636
Abr	1.212	6	1.809	-9	3.018	-54	-218	-62	0	0	-334	3.352
May	531	101	-80	94	646	374	-131	56	-0	-0	299	347
Jun	-445	-30	2.417	-9	1.933	33	-474	-11	0	0	-452	2.385
Jul	846	-69	4.034	-8	4.802	486	396	-44	0	-0	838	3.963
Ago	608	-24	1.517	-8	2.093	602	1.157	-17	0	2.377	4.120	-2.027
Sep	-580	10	506	-8	-72	29	1.436	140	-0	0	1.605	-1.677
Oct	324	35	-856	-8	-505	400	467	98	0	0	965	-1.471
Nov	1.029	-162	-4.533	-8	-3.674	-35	1.132	-257	0	-0	839	-4.514
Dic	819	331	-727	-8	415	481	-100	103	0	0	484	-69
2022 Ene	320	529	6.124	-8	6.964	-253	618	120	-0	0	486	6.478
Feb	-585	-384	-6.725	-8	-7.703	-433	-440	455	0	-0	-418	-7.285
Mar	484	323	3.016	492	4.315	272	930	1.175	0	1	2.378	1.937
Abr	299	-41	-1.695	-8	-1.445	-387	996	-936	0	1	-325	-1.119

CUADRO 4.3.4 Cuenta financiera de la balanza de pagos, por sector institucional, flujos netos

(Millones de dólares)

	Gobierno General			Banco Central				Bancos				
	Inversión de cartera	Otra inversión	Total	Inversión de cartera	Otra inversión	Activos de reservas	Total	Inversión directa	Inversión de cartera	Derivados financieros	Otra inversión	Total
2018	-6.769	419	-6.350	284	1	1.397	1.681	-447	-350	941	-3.052	-2.908
2019	-6.572	-1.115	-7.686	29	-1	-152	-125	-253	-1.543	1.690	2.852	2.745
2020	-12.073	-1.813	-13.885	185	44	-2.895	-2.667	-686	1.184	1.906	10.223	12.627
2021	-24.366	-2.268	-26.634	23	-2.380	12.211	9.854	-1.838	-2.490	78	-2.864	-7.114
2020 May	-401	-521	-921	30	100	-172	-42	16	418	199	3.563	4.195
Jun	-1.057	-152	-1.209	82	-10	-509	-437	-86	587	-130	-1.304	-934
Jul	-776	90	-686	1	-8	-304	-311	126	333	318	-1.609	-833
Ago	-742	-132	-875	-0	-8	663	656	-115	82	-85	4.702	4.584
Sep	-4.530	1.924	-2.606	0	-9	250	242	-60	256	211	275	682
Oct	1.123	-2.677	-1.554	0	-8	319	311	-122	432	-142	658	826
Nov	-2.289	-532	-2.820	0	-8	-791	-799	-103	620	0	-2.395	-1.878
Dic	-950	-955	-1.905	-2	-6	1.111	1.103	-27	526	25	5.387	5.910
2021 Ene	-693	1.075	382	1	-15	-111	-126	-142	116	-128	-4.097	-4.251
Feb	-1.273	-227	-1.500	-359	-8	686	319	44	-389	-209	333	-220
Mar	170	-909	-739	132	-9	880	1.004	-318	145	-139	1.357	1.046
Abr	-3.697	901	-2.796	247	-8	2.109	2.348	-3	153	45	-29	165
May	-1.577	-35	-1.613	4	95	4.932	5.031	-57	539	57	514	1.053
Jun	-3.365	-762	-4.126	-3	-9	-2.596	-2.608	-188	216	-2	1.762	1.787
Jul	-5.693	292	-5.401	-0	-9	3.599	3.590	27	-764	72	-1.115	-1.780
Ago	-4.197	-200	-4.397	0	-2.386	3.368	982	-85	-393	199	1.163	884
Sep	-1.623	-406	-2.030	0	-9	1.709	1.700	-166	-317	-26	638	129
Oct	-1.113	-799	-1.912	-0	-8	1.541	1.533	-385	-2.141	11	-1.299	-3.814
Nov	-992	-598	-1.590	-0	-8	-1.730	-1.739	-571	-1	-31	-1.483	-2.086
Dic	-313	-600	-913	-0	-8	-2.175	-2.182	4	346	228	-607	-29
2022 Ene	-4.506	3.950	-556	-312	-8	-19	-339	-141	-1.152	-22	1.750	434
Feb	3.744	-3.958	-215	16	-8	-554	-546	240	444	207	-2.634	-1.743
Mar	1.073	279	1.353	105	492	-1.206	-609	-81	102	225	142	388
Abr	286	451	737	139	-9	1.152	1.281	-213	320	66	188	360

CUADRO 4.3.5 Cuenta financiera de la balanza de pagos, por sector institucional, flujos netos (continuación)

(Millones de dólares)

	Fondos de pensiones				Otras sociedades financieras (1)					Empresas no financieras y hogares				
	Inversión de cartera	Derivados financieros	Otra inversión	Total	Inversión directa	Inversión de cartera	Derivados financieros	Otra inversión	Total	Inversión directa	Inversión de cartera	Derivados financieros	Otra inversión	Total
2018	3.198	225	-64	3.360	317	60	-32	-335	10	-5.967	881	-252	-1.794	-7.132
2019	1.076	-155	124	1.045	-374	-232	21	973	387	-2.607	-3.365	-54	-1.175	-7.201
2020	-5.113	566	23	-4.524	1.003	2.222	12	-209	3.028	-2.818	442	52	1.754	-570
2021	-4.869	-356	97	-5.128	2.594	5.005	-10	512	8.101	-1.553	-3.904	271	3.695	-1.490
2020 May	-2.062	203	15	-1.844	33	-521	-1	-277	-766	593	-2.389	50	387	-1.359
Jun	3.103	26	-102	3.027	49	214	-4	-114	145	-1.432	-360	37	962	-793
Jul	368	-17	-20	330	-148	281	-1	-24	109	-313	61	55	-806	-1.004
Ago	-4.970	43	44	-4.883	4	429	3	85	522	251	436	44	-199	533
Sep	-2.380	37	40	-2.303	119	42	-1	-23	136	2.018	1.614	25	-1.147	2.510
Oct	-1.482	30	-6	-1.458	326	257	4	109	695	-2.105	-375	5	3.607	1.131
Nov	5.579	-14	91	5.656	48	651	2	48	749	11	1.247	14	-398	873
Dic	-7.936	-92	59	-7.968	828	438	-10	-80	1.176	3.239	-118	38	-2.372	787
2021 Ene	2.358	-126	-152	2.081	1.427	523	-1	-30	1.919	-1.469	144	-3	-43	-1.371
Feb	-68	-106	344	170	3	382	-0	-17	368	-887	709	17	-25	-185
Mar	-853	-48	-195	-1.096	-80	490	4	-29	386	-933	-259	68	-851	-1.974
Abr	359	-122	-192	46	432	168	-1	-17	583	-3.261	-683	19	2.697	-1.228
May	-7.352	-44	263	-7.134	-218	17	-13	84	-131	1.209	577	37	-573	1.250
Jun	415	51	26	491	59	623	-8	132	806	-452	396	59	1.235	1.239
Jul	87	-21	-151	-86	837	1.381	-1	59	2.277	-2.598	-2.469	-0	4.887	-180
Ago	-343	-72	55	-360	-283	942	4	87	749	-83	892	34	-748	95
Sep	-553	24	5	-524	85	202	2	146	435	2.404	-3.327	11	-2.050	-2.962
Oct	-327	12	345	30	-25	332	6	19	332	-91	-413	16	271	-217
Nov	1.869	-24	-497	1.347	-87	367	-2	56	334	4.276	-222	18	-1.983	2.089
Dic	-461	121	248	-91	443	-423	-0	23	43	332	750	-4	876	1.955
2022 Ene	188	36	-122	102	47	-290	4	186	-52	-509	-21	32	722	224
Feb	330	12	-50	292	-524	-928	2	258	-1.193	704	1.201	33	-893	1.044
Mar	-2.281	92	-3	-2.192	59	-458	4	-52	-446	-922	-39	37	1.079	155
Abr	-559	54	-53	-558	-954	-249	0	-5	-1.207	-933	1.307	-11	-1.691	-1.328

CUADRO 4.3.6**Cuenta financiera de la balanza de pagos, por sector institucional, Gobierno general y Banco Central**

(Millones de dólares)

	Gobierno General						Banco Central					
	Activos			Pasivos			Activos			Pasivos		
	Inversión de cartera	Otra inversión	Total	Inversión de cartera	Otra inversión	Total	Activos de reservas	Otra inversión	Total	Inversión de cartera	Otra inversión	Total
2018	-1.797	476	-1.320	4.972	58	5.030	1.397	0	1.397	-284	-1	-285
2019	-2.661	-1.127	-3.789	3.910	-13	3.897	-152	0	-152	-29	1	-28
2020	-8.837	-1.455	-10.293	3.235	357	3.593	-2.895	40	-2.855	-185	-4	-188
2021	-7.335	-1.620	-8.955	17.031	648	17.679	12.211	1	12.213	-23	2.382	2.359
2020 May	882	-525	357	1.282	-4	1.278	-172	99	-73	-30	-1	-31
Jun	-803	-170	-973	255	-19	236	-509	-8	-518	-82	2	-81
Jul	-899	88	-812	-123	-3	-126	-304	-8	-313	-1	-0	-1
Ago	-1.550	-132	-1.682	-808	1	-807	663	-8	655	0	-1	-1
Sep	-4.621	1.912	-2.709	-91	-12	-103	250	-8	241	-0	0	-0
Oct	1.436	-2.683	-1.248	313	-6	306	319	-8	311	0	-0	-0
Nov	-1.285	-501	-1.785	1.004	31	1.035	-791	-8	-799	-0	-0	-1
Dic	-1.288	-560	-1.848	-338	395	58	1.111	-9	1.102	2	-3	-1
2021 Ene	3.003	1.071	4.074	3.696	-5	3.692	-111	-9	-120	-1	7	6
Feb	-1.481	-229	-1.710	-207	-2	-209	686	-9	677	359	-1	358
Mar	-788	-919	-1.707	-958	-10	-968	880	-9	872	-132	0	-132
Abr	-1.976	898	-1.078	1.721	-3	1.718	2.109	-9	2.101	-247	-0	-248
May	627	-36	591	2.204	-1	2.203	4.932	94	5.027	-4	-1	-4
Jun	-2.760	-744	-3.504	605	18	623	-2.596	-9	-2.604	3	0	3
Jul	1.466	291	1.757	7.158	-1	7.157	3.599	-8	3.590	0	0	0
Ago	-3.686	-200	-3.886	512	-1	511	3.368	-8	3.359	-0	2.377	2.377
Sep	-47	-416	-463	1.576	-10	1.566	1.709	-8	1.700	-0	0	-0
Oct	-777	-746	-1.523	336	53	389	1.541	-8	1.532	0	-1	-1
Nov	-582	-59	-640	410	539	950	-1.730	-8	-1.739	0	-0	-0
Dic	-336	-530	-866	-23	69	47	-2.175	-8	-2.183	0	-1	-1
2022 Ene	-319	3.950	3.631	4.187	1	4.187	-19	-8	-27	312	-1	312
Feb	4.033	-3.958	74	289	0	289	-554	-8	-562	-16	-0	-16
Mar	2.723	273	2.995	1.649	-6	1.643	-1.206	492	-715	-105	-0	-106
Abr	307	448	755	21	-3	18	1.152	-8	1.143	-139	1	-138

CUADRO 4.3.7**Cuenta financiera de la balanza de pagos, por sector institucional, bancos**

(Millones de dólares)

	Bancos									
	Activos					Pasivos				
	Inversión directa	Inversión de cartera	Derivados financieros	Otra inversión	Total	Inversión directa	Inversión de cartera	Derivados financieros	Otra inversión	Total
2018	530	387	-5.628	-1.517	-6.227	976	738	-6.569	1.535	-3.319
2019	534	-60	-6.754	4.125	-2.154	788	1.484	-8.444	1.273	-4.900
2020	165	331	-10.850	2.551	-7.803	851	-852	-12.757	-7.672	-20.430
2021	66	1.781	-9.080	-281	-7.514	1.905	4.270	-9.158	2.583	-399
2020 May	33	42	-848	1.595	821	18	-376	-1.048	-1.968	-3.374
Jun	32	83	-1.202	-1.949	-3.036	118	-503	-1.072	-645	-2.102
Jul	50	32	-1.252	-111	-1.281	-76	-301	-1.569	1.499	-448
Ago	-51	-55	-599	1.730	1.025	64	-137	-514	-2.972	-3.559
Sep	67	-5	-650	-549	-1.137	126	-261	-861	-823	-1.819
Oct	-29	-41	-790	-404	-1.263	93	-473	-647	-1.061	-2.089
Nov	13	139	-772	-3.589	-4.209	116	-481	-772	-1.195	-2.331
Dic	37	20	-1.297	4.350	3.109	64	-506	-1.322	-1.037	-2.801
2021 Ene	0	107	-995	-3.793	-4.680	142	-9	-867	304	-429
Feb	104	-82	-1.008	-176	-1.122	60	346	-800	-509	-902
Mar	-179	187	-669	2.384	1.723	139	42	-531	1.028	678
Abr	101	72	-802	-321	-949	104	-80	-847	-292	-1.115
May	-7	541	-526	1.125	1.132	49	2	-583	611	79
Jun	-89	163	-583	1.105	596	100	-53	-581	-657	-1.191
Jul	49	-100	-611	-344	-1.005	22	664	-683	771	774
Ago	-5	-288	-601	1.403	508	80	105	-800	239	-376
Sep	-93	86	-527	1.750	1.217	73	403	-501	1.113	1.087
Oct	163	-75	-972	-1.438	-2.322	547	2.067	-983	-139	1.492
Nov	-21	436	-630	-1.349	-1.564	550	437	-599	134	522
Dic	44	693	-1.155	-629	-1.048	39	347	-1.384	-21	-1.019
2022 Ene	113	-312	-842	1.775	735	254	841	-820	25	300
Feb	418	-265	-726	-2.323	-2.896	178	-709	-934	311	-1.153
Mar	48	44	-612	1.760	1.240	128	-58	-837	1.618	852
Abr	20	415	-914	-1.034	-1.513	234	96	-980	-1.222	-1.873



CUADRO 4.3.8
Cuenta financiera de la balanza de pagos, por sector institucional, fondos de pensiones

(Millones de dólares)

	Fondos de pensiones					
	Activos				Pasivos	
	Inversión de cartera	Derivados financieros	Otra inversión	Total	Derivados financieros	
2018	3.198	-1.819	-64	1.315	-2.044	
2019	1.076	-1.559	124	-359	-1.404	
2020	-5.113	-3.450	23	-8.541	-4.016	
2021	-4.869	-2.658	97	-7.431	-2.302	
2020 May	-2.062	-194	15	-2.241	-397	
Jun	3.103	-305	-102	2.696	-330	
Jul	368	-268	-20	80	-250	
Ago	-4.970	-284	44	-5.209	-327	
Sep	-2.380	-176	40	-2.515	-212	
Oct	-1.482	-176	-6	-1.664	-206	
Nov	5.579	-243	91	5.427	-229	
Dic	-7.936	-343	59	-8.219	-251	
2021 Ene	2.358	-287	-152	1.919	-162	
Feb	-68	-236	344	39	-130	
Mar	-853	-230	-195	-1.279	-182	
Abr	359	-228	-192	-61	-106	
May	-7.352	-195	263	-7.285	-151	
Jun	415	-278	26	163	-329	
Jul	87	-169	-151	-234	-148	
Ago	-343	-174	55	-462	-101	
Sep	-553	-196	5	-744	-219	
Oct	-327	-219	345	-201	-231	
Nov	1.869	-211	-497	1.161	-187	
Dic	-461	-235	248	-447	-356	
2022 Ene	188	-193	-122	-127	-229	
Feb	330	-243	-50	37	-255	
Mar	-2.281	-378	-3	-2.662	-470	
Abr	-559	-299	-53	-912	-353	



CUADRO 4.3.9
Cuenta financiera de la balanza de pagos, por sector institucional, otras sociedades financieras (1)

(Millones de dólares)

	Activos					Pasivos				
	Inversión directa	Inversión de cartera	Derivados financieros	Otra inversión	Total	Inversión directa	Inversión de cartera	Derivados financieros	Otra inversión	Total
2018	897	-118	-80	-92	607	580	-178	-47	242	597
2019	1.327	-183	-47	1.040	2.137	1.701	49	-67	67	1.750
2020	1.025	2.375	-67	-17	3.317	22	153	-79	192	289
2021	825	5.086	-73	506	6.344	-1.769	81	-63	-6	-1.757
2020 May	65	-529	-4	-109	-576	32	-7	-3	168	190
Jun	89	164	-10	-83	161	40	-49	-6	31	15
Jul	115	275	-4	-34	353	263	-5	-3	-11	244
Ago	74	427	-2	-20	479	70	-2	-5	-106	-42
Sep	82	71	-4	-23	125	-37	28	-2	-0	-11
Oct	39	255	-1	84	377	-287	-2	-5	-25	-318
Nov	61	504	-4	-69	492	14	-148	-6	-117	-257
Dic	61	443	-14	40	530	-767	5	-4	120	-647
2021 Ene	-10	548	-6	-29	504	-1.437	26	-5	1	-1.415
Feb	-21	386	-4	-11	350	-23	3	-4	7	-17
Mar	-7	503	-5	-18	474	73	13	-9	11	88
Abr	127	170	-6	-18	273	-305	2	-6	-2	-310
May	128	22	-14	57	193	346	6	-1	-27	324
Jun	105	648	-13	-6	734	46	25	-4	-138	-72
Jul	120	1.435	-7	120	1.668	-717	54	-6	61	-609
Ago	146	961	-2	117	1.222	429	19	-6	30	473
Sep	130	216	-4	124	466	45	14	-7	-21	31
Oct	60	336	-2	60	454	85	4	-8	41	122
Nov	20	429	-6	36	480	107	63	-4	-19	146
Dic	26	-569	-4	73	-474	-418	-146	-4	51	-517
2022 Ene	46	-288	-3	145	-100	-1	1	-7	-41	-48
Feb	-418	-915	-4	23	-1.314	106	14	-5	-235	-121
Mar	48	-460	-3	7	-408	-11	-3	-7	59	38
Abr	4	-238	-5	-32	-271	958	11	-5	-27	937

CUADRO 4.3.10
Cuenta financiera de la balanza de pagos, por sector institucional, empresas no financieras y hogares

(Millones de dólares)

	Activos					Pasivos				
	Inversión directa	Inversión de cartera	Derivados financieros	Otra inversión	Total	Inversión directa	Inversión de cartera	Derivados financieros	Otra inversión	Total
2018	419	998	-694	304	1.028	6.386	117	-442	2.098	8.160
2019	8.484	2.661	-537	-1.054	9.553	11.090	6.027	-483	121	16.755
2020	5.515	5.307	-829	6.621	16.614	8.332	4.865	-881	4.867	17.184
2021	13.563	6.902	-864	9.354	28.955	15.116	10.806	-1.135	5.659	30.445
2020 May	823	-56	-24	743	1.486	230	2.332	-73	356	2.845
Jun	-58	-175	-68	877	577	1.374	185	-104	-85	1.369
Jul	779	475	-53	7	1.209	1.093	414	-107	814	2.213
Ago	441	696	-26	-173	937	189	260	-70	25	405
Sep	409	1.284	-38	422	2.077	-1.609	-330	-62	1.569	-433
Oct	-848	-442	-30	3.888	2.568	1.257	-66	-35	282	1.437
Nov	42	755	-39	5	763	32	-492	-53	403	-110
Dic	2.888	-14	-67	-1.775	1.033	-351	104	-105	597	246
2021 Ene	393	121	-107	293	699	1.862	-24	-104	336	2.070
Feb	4.900	837	-73	615	6.278	5.786	128	-91	640	6.463
Mar	500	283	-66	243	959	1.433	541	-134	1.093	2.934
Abr	393	724	-55	2.659	3.720	3.653	1.407	-74	-38	4.948
May	165	796	-73	-856	31	-1.044	219	-111	-284	-1.219
Jun	978	1.245	-46	1.560	3.737	1.430	849	-105	325	2.498
Jul	668	-1.213	-78	4.894	4.271	3.266	1.256	-78	7	4.451
Ago	991	1.008	-31	727	2.694	1.074	115	-65	1.474	2.599
Sep	1.333	1.334	-52	-1.526	1.089	-1.071	4.662	-63	523	4.051
Oct	975	687	-61	1.282	2.884	1.066	1.101	-77	1.011	3.102
Nov	1.526	489	-33	-1.798	184	-2.750	711	-51	185	-1.904
Dic	742	592	-188	1.261	2.407	409	-159	-184	385	452
2022 Ene	1.243	1.304	-43	1.225	3.729	1.752	1.325	-75	502	3.504
Feb	1.342	1.586	-38	-1.387	1.503	638	385	-71	-494	458
Mar	504	480	-74	1.786	2.695	1.425	519	-111	707	2.540
Abr	1.172	749	-123	-765	1.034	2.105	-558	-112	926	2.361

Posición de Inversión Internacional

CUADRO 4.4
Posición de inversión internacional, resumen por categoría funcional

(Millones de dólares)

	Inversión directa			Inversión de cartera			Derivados financieros netos	Otra inversión			Activos de reservas	Total		
	Activos	Pasivos	Neto	Activos	Pasivos	Neto		Activos	Pasivos	Neto		Activos	Pasivos	Neto
	Posiciones													
2019	130.261	257.709	-127.448	181.649	105.369	76.280	27	25.787	58.986	-33.199	40.657	387.368	431.052	-43.684
2020	132.877	259.614	-126.737	192.927	114.389	78.537	1.459	34.098	56.940	-22.842	39.200	410.320	440.702	-30.383
2021	146.695	251.224	-104.528	197.079	133.100	63.978	-862	42.121	67.545	-25.423	51.330	451.562	467.068	-15.506
2020 II	127.179	248.504	-121.326	184.204	107.805	76.399	-2.019	31.980	58.357	-26.377	36.390	391.680	428.612	-36.932
III	128.775	248.376	-119.600	181.262	108.020	73.242	-683	35.172	58.418	-23.247	37.822	393.103	425.570	-32.467
IV	132.877	259.614	-126.737	192.927	114.389	78.537	1.459	34.098	56.940	-22.842	39.200	410.320	440.702	-30.383
2021 I	138.214	268.706	-130.491	197.413	116.445	80.968	858	33.471	59.399	-25.928	40.220	417.971	452.343	-34.373
II	140.660	267.575	-126.915	198.153	120.174	77.979	688	39.073	58.931	-19.858	44.954	431.809	454.962	-23.153
III	143.137	258.106	-114.969	193.417	131.516	61.901	-678	45.889	65.326	-19.438	53.309	448.393	468.268	-19.875
IV	146.695	251.224	-104.528	197.079	133.100	63.978	-862	42.121	67.545	-25.423	51.330	451.562	467.068	-15.506
2022 I	149.982	261.478	-111.496	192.010	139.664	52.347	-348	45.764	70.031	-24.267	48.320	445.237	480.682	-35.445
	Transacciones													
2019	10.345	13.579	-3.234	833	11.441	-10.608	1.501	3.108	1.449	1.659	-152	5.236	16.070	-10.834
2020	6.705	9.205	-2.500	-5.937	7.216	-13.153	2.536	7.762	-2.259	10.021	-2.895	-9.561	-3.570	-5.991
2021	14.454	15.252	-797	1.565	32.166	-30.601	-16	8.057	11.266	-3.209	12.211	23.612	46.025	-22.412
2020 II	893	2.468	-1.575	4.173	2.509	1.665	801	745	0	745	-1.766	104	234	-130
III	1.966	83	1.883	-10.851	-1.357	-9.494	630	3.156	-20	3.175	609	-8.475	-5.277	-3.197
IV	2.265	170	2.094	-3.356	-1.078	-2.278	-140	-1.095	-1.616	520	639	-5.324	-6.159	835
2021 I	5.681	8.035	-2.354	5.103	3.823	1.279	-670	-599	2.901	-3.499	1.455	7.952	11.741	-3.789
II	1.901	4.380	-2.478	-6.306	6.658	-12.964	77	5.598	-487	6.085	4.446	2.818	7.653	-4.835
III	3.338	3.200	138	362	16.537	-16.175	225	6.823	6.564	259	8.675	16.747	23.624	-6.877
IV	3.534	-363	3.897	2.406	5.148	-2.741	351	-3.765	2.288	-6.053	-2.364	-3.905	3.006	-6.911
2022 I	3.344	4.470	-1.126	5.847	8.632	-2.785	661	3.576	2.446	1.130	-1.779	7.828	11.727	-3.899
	Variación de precio													
2019	742	-1.737	2.480	17.439	1.399	16.040	-670	7	0	7	1.493	19.913	563	19.350
2020	-248	-6.529	6.281	11.356	952	10.405	-1.137	10	0	10	281	13.557	-2.282	15.839
2021	1.443	-4.232	5.675	5.191	-6.743	11.934	173	1	0	1	310	7.965	-10.128	18.092
2020 II	-82	-1.597	-1.679	14.822	8.598	6.225	-410	4	0	4	-132	15.080	11.071	4.009
III	183	-3.221	3.404	6.286	95	6.191	-37	2	0	2	58	6.635	-2.983	9.618
IV	1.235	3.860	-2.625	11.923	4.021	7.902	52	-1	0	-1	-141	13.022	7.834	5.188
2021 I	696	4.081	-3.385	1.182	-502	1.684	505	2	0	2	-162	1.735	3.092	-1.357
II	424	-4.374	4.799	6.041	-2.722	8.763	-384	1	0	1	261	6.989	-6.452	13.440
III	50	-1.530	1.580	-3.690	-1.379	-2.311	-90	-2	0	-2	-165	-3.428	-2.438	-988
IV	272	-2.409	2.681	1.658	-2.140	3.798	142	0	0	0	376	2.666	-4.330	6.996
2022 I	-344	2.088	-2.432	-10.548	-4.031	-6.517	533	1	0	1	-1.033	-11.580	-2.132	-9.449
	Variación de tipo de cambio													
2019	-1.094	-7.927	6.832	-829	-3.368	2.539	-1.362	-43	-35	-7	-544	8.462	1.005	7.457
2020	-1.718	2.337	-4.054	753	1.755	-1.002	41	43	212	-169	1.157	15.494	19.522	-4.028
2021	-2.079	-18.036	15.958	-2.604	-6.521	3.917	-2.478	-34	-334	299	-392	9.666	-7.638	17.304
2020 II	28	3.080	-3.052	760	1.284	-524	1.021	16	39	-23	335	2.457	4.701	-2.244
III	-168	3.480	-3.649	1.623	1.572	51	742	34	81	-47	765	3.647	5.785	-2.138
IV	602	8.280	-7.678	3.098	3.426	-328	2.230	22	137	-115	880	9.518	14.529	-5.011
2021 I	-1.040	-1.986	946	-1.798	-1.266	-532	-436	-29	-128	98	-273	-2.036	-1.839	-197
II	120	-801	921	1.005	-15	1.019	137	4	20	-16	27	4.032	1.944	2.088
III	-911	-11.139	10.228	-1.408	-3.817	2.408	-1.501	-6	-166	160	-156	3.263	-7.878	11.141
IV	-247	-4.110	3.863	-402	-1.423	1.021	-678	-3	-60	57	10	4.408	135	4.273
2022 I	611	4.220	-3.608	35	1.795	-1.759	737	-2	-71	69	-197	544	5.304	-4.760
	Otros ajustes													
2019	0	-366	366	0	-0	0	0	0	21	-21	0	0	-345	345
2020	-2.123	-3.108	984	5.106	-903	6.008	-7	496	-0	496	0	3.462	-4.019	7.481
2021	0	-1.374	1.374	0	-192	192	0	0	-327	327	0	0	-1.893	1.893
2020 II	0	-962	962	0	-808	808	0	0	-0	0	0	0	-1.770	1.770
III	-384	-471	87	0	-95	95	0	0	0	-0	0	-384	-566	182
IV	0	-1.072	1.072	0	-0	0	0	0	0	-0	0	0	-1.072	1.072
2021 I	0	-1.039	1.039	0	0	-0	0	0	-314	314	0	0	-1.353	1.353
II	0	-335	335	0	-192	192	0	0	0	-0	0	0	-527	527
III	0	-0	0	0	-0	0	0	0	-2	2	0	0	-3	3
IV	0	-0	0	0	0	-0	0	0	-11	11	0	0	-11	11
2022 I	-324	-523	199	-403	167	-570	-1.416	68	111	-43	0	-3.117	-1.286	-1.831

CUADRO 4.4.1
Posición de inversión internacional, detalle por categoría funcional
(Millones de dólares)

	2019	2020	2021	2020	III	IV	2021	II	III	IV	2022
				II			I				I
Inversión directa neto	-127.448	-126.737	-104.528	-121.326	-119.600	-126.737	-130.491	-126.915	-114.969	-104.528	-111.496
Activos	130.261	132.877	146.695	127.179	128.775	132.877	138.214	140.660	143.137	146.695	149.982
Acciones y otras participaciones en el capital y utilid. reinvert.	109.613	109.726	121.994	105.939	106.802	109.726	114.613	116.801	118.719	121.994	125.388
Instrumentos de deuda	20.648	23.152	24.701	21.240	21.974	23.152	23.601	23.859	24.418	24.701	24.594
Pasivos	257.709	259.614	251.224	248.504	248.376	259.614	268.706	267.575	258.106	251.224	261.478
Acciones y otras participaciones en el capital y utilid. reinvert.	200.320	201.598	194.334	190.375	190.022	201.598	211.531	211.057	201.341	194.334	203.447
Instrumentos de deuda	57.389	58.017	56.889	58.129	58.354	58.017	57.175	56.519	56.765	56.889	58.031
Inversión de cartera neto	76.280	78.537	63.978	76.399	73.242	78.537	80.968	77.979	61.901	63.978	52.347
Activos	181.649	192.927	197.079	184.204	181.262	192.927	197.413	198.153	193.417	197.079	192.010
Títulos de partic. en el capital	141.853	154.431	165.555	141.094	141.691	154.431	158.535	161.780	159.392	165.555	155.437
Títulos de deuda	39.795	38.495	31.523	43.110	39.571	38.495	38.879	36.373	34.025	31.523	36.573
Largo plazo	33.630	28.475	25.226	34.626	31.727	28.475	28.209	29.049	26.594	25.226	28.470
Corto plazo	6.166	10.020	6.297	8.484	7.844	10.020	10.670	7.324	7.432	6.297	8.104
Pasivos	105.369	114.389	133.100	107.805	108.020	114.389	116.445	120.174	131.516	133.100	139.664
Títulos de participac. en el capital	23.348	19.755	18.533	17.077	15.710	19.755	22.717	20.720	19.326	18.533	24.213
Títulos de deuda	82.021	94.635	114.568	90.728	92.310	94.635	93.728	99.454	112.190	114.568	115.451
Largo plazo	80.319	93.083	113.353	88.764	90.807	93.083	91.668	98.268	110.762	113.353	113.857
Corto plazo	1.702	1.552	1.214	1.964	1.502	1.552	2.060	1.186	1.428	1.214	1.594
Derivados neto	27	1.459	-862	-2.019	-683	1.459	858	688	-678	-862	-348
Otra inversión neto	-33.199	-22.842	-25.423	-26.377	-23.247	-22.842	-25.928	-19.858	-19.438	-25.423	-24.267
Activos	25.787	34.098	42.121	31.980	35.172	34.098	33.471	39.073	45.889	42.121	45.764
Créditos comerciales	8.763	10.807	15.484	8.624	8.301	10.807	11.139	12.437	13.311	15.484	15.703
Préstamos	1.639	1.488	1.617	1.315	1.261	1.488	1.418	1.496	1.413	1.617	2.084
Moneda y depósitos	14.128	20.661	23.883	20.840	24.446	20.661	19.798	23.947	30.000	23.883	26.365
Otros activos	1.257	1.141	1.138	1.200	1.164	1.141	1.115	1.193	1.164	1.138	1.612
Pasivos	58.986	56.940	67.545	58.357	58.418	56.940	59.399	58.931	65.326	67.545	70.031
Créditos comerciales	7.198	7.180	10.719	5.705	6.386	7.180	8.404	8.757	9.874	10.719	10.305
Préstamos	47.559	45.930	50.561	48.779	48.084	45.930	47.127	46.317	49.174	50.561	51.819
Corto Plazo	7.633	4.581	6.330	7.785	6.360	4.581	5.583	6.045	7.242	6.330	6.479
Largo Plazo	39.926	41.349	44.231	40.994	41.724	41.349	41.544	40.272	41.933	44.231	45.340
Moneda y depósitos	3.098	2.623	2.715	2.749	2.798	2.623	2.710	2.692	2.771	2.715	4.466
Otros pasivos	0	0	0	0	0	0	0	0	0	0	0
Asignaciones DEG	1.131	1.206	3.549	1.124	1.150	1.206	1.158	1.165	3.506	3.549	3.442
Reservas	40.657	39.200	51.330	36.390	37.822	39.200	40.220	44.954	53.309	51.330	48.320
Oro monetario	12	15	14	14	15	15	13	14	14	14	15
DEG	746	692	3.502	645	660	692	664	584	3.136	3.502	3.133
Posición de reserva en el FMI	419	693	685	566	575	693	652	690	677	685	681
Otros activos de reserva	39.480	37.800	47.128	35.166	36.572	37.800	38.891	43.667	49.482	47.128	44.490
Moneda y depósitos	5.436	1.857	4.352	805	1.535	1.857	1.211	3.294	7.125	4.352	3.100
Valores	34.045	35.943	42.776	34.360	35.037	35.943	37.680	40.373	42.358	42.776	41.390
Otros activos	0	0	0	0	0	0	0	0	0	0	0
Total neto	-43.684	-30.383	-15.506	-36.932	-32.467	-30.383	-34.373	-23.153	-19.875	-15.506	-35.445
Total activos	387.368	410.320	451.562	391.680	393.103	410.320	417.971	431.809	448.393	451.562	445.237
Total pasivos	431.052	440.702	467.068	428.612	425.570	440.702	452.343	454.962	468.268	467.068	480.682

CUADRO 4.4.2
Posición de Inversión Internacional: Gobierno, Banco Central y Bancos

(Millones de dólares)

	Gobierno			Banco Central			Bancos		
	Activos	Pasivos	Neto	Activos	Pasivos	Neto	Activos	Pasivos	Neto
	Posiciones								
2019	23.271	28.479	-5.208	40.896	1.443	39.453	21.697	59.737	-38.040
2020	19.999	34.150	-14.152	39.497	1.322	38.175	25.770	50.352	-24.582
2021	10.832	45.652	-34.820	51.623	3.644	47.978	30.146	57.748	-27.602
2020 II	28.789	31.123	-2.334	36.728	1.238	35.490	25.611	58.466	-32.855
III	24.212	30.980	-6.767	38.141	1.263	36.878	24.809	51.783	-26.974
IV	19.999	34.150	-14.152	39.497	1.322	38.175	25.770	50.352	-24.582
2021 I	20.124	34.293	-14.168	40.490	1.502	38.988	22.166	52.570	-30.404
II	16.477	38.437	-21.961	45.303	1.265	44.038	25.260	49.832	-24.572
III	13.786	44.837	-31.051	53.629	3.604	50.025	30.952	55.671	-24.719
IV	10.832	45.652	-34.820	51.623	3.644	47.978	30.146	57.748	-27.602
2022 I	16.770	49.093	-32.324	49.087	3.738	45.348	26.211	59.690	-33.479
	Transacciones								
2019	-3.789	3.897	-7.686	-152	-28	-125	-2.154	-4.900	2.745
2020	-10.293	3.593	-13.885	-2.855	-188	-2.667	-7.803	-20.430	12.627
2021	-8.955	17.679	-26.634	12.213	2.359	9.854	-7.514	-399	-7.114
2020 II	-703	1.203	-1.906	-1.675	-92	-1.583	-2.044	-5.251	3.206
III	-5.202	-1.036	-4.167	584	-2	586	-1.392	-5.826	4.433
IV	-4.881	1.399	-6.280	614	-1	615	-2.363	-7.221	4.858
2021 I	658	2.515	-1.857	1.429	232	1.197	-4.079	-653	-3.426
II	-3.990	4.545	-8.535	4.523	-249	4.772	779	-2.227	3.006
III	-2.592	9.235	-11.827	8.650	2.377	6.273	719	1.486	-766
IV	-3.029	1.385	-4.415	-2.390	-1	-2.388	-4.933	995	-5.928
2022 I	6.701	6.119	582	-1.304	190	-1.494	-921	-0	-921
	Variación de precio								
2019	1.413	2.057	-644	1.500	-3	1.503	89	-4.267	4.355
2020	785	920	-135	291	-3	293	1.349	-633	1.982
2021	290	-3.603	3.893	311	-3	315	265	-879	1.144
2020 II	829	1.574	-745	-127	-0	-127	470	1.087	-617
III	283	151	133	60	-1	60	-9	-1.850	1.841
IV	328	432	-104	-142	1	-143	-105	1.891	-1.996
2021 I	-138	-1.742	1.604	-160	-3	-158	-127	2.647	-2.774
II	293	-506	799	262	-0	263	90	-2.769	2.859
III	-20	-1.485	1.465	-166	-0	-166	202	1.364	-1.163
IV	155	131	24	376	-0	376	101	-2.121	2.222
2022 I	-595	-3.193	2.598	-1.033	-1	-1.032	-313	1.851	-2.164
	Variación de tipo de cambio								
2019	-29	-854	825	-545	-11	-534	8.637	7.520	1.117
2020	635	1.158	-524	1.165	70	1.095	10.922	11.616	-694
2021	-502	-2.563	2.062	-398	-33	-365	11.625	8.288	3.336
2020 II	172	465	-293	335	17	319	1.129	1.118	11
III	342	741	-399	769	27	742	983	993	-10
IV	340	1.340	-1.000	884	60	824	3.430	3.900	-470
2021 I	-394	-630	236	-275	-49	-227	602	53	549
II	50	106	-57	27	12	15	2.226	2.043	183
III	-78	-1.350	1.272	-158	-38	-119	4.771	2.989	1.782
IV	-79	-690	611	8	42	-34	4.026	3.203	823
2022 I	-168	515	-684	-199	-95	-104	-176	1.180	-1.357
	Otros ajustes								
2019	0	0	-0	0	0	-0	0	-0	0
2020	5.601	-0	5.601	0	0	-0	-394	63	-457
2021	0	-11	11	0	0	-0	0	386	-386
2020 II	0	0	-0	0	0	-0	0	0	-0
III	0	-0	0	0	0	-0	-384	-0	-384
IV	0	-0	0	0	0	-0	0	0	-0
2021 I	0	0	-0	0	0	-0	0	171	-171
II	0	-0	0	0	-0	0	0	215	-215
III	0	-0	0	0	0	-0	0	-0	0
IV	0	-11	11	0	0	0	0	-0	0
2022 I	0	0	-0	0	0	-0	-2.524	-1.089	-1.435



CUADRO 4.4.3
Posición de Inversión Internacional: Fondos de pensiones, Otras sociedades financieras y, Empresas no financieras y hogares
(Millones de dólares)

	Fondos de pensiones			Otras sociedades financieras (1)			Empresas no financieras y hogares		
	Activos	Pasivos	Neto	Activos	Pasivos	Neto	Activos	Pasivos	Neto
	Posiciones								
2019	91.189	1.154	90.035	30.782	21.233	9.548	179.534	319.006	-139.471
2020	95.247	1.332	93.914	36.229	21.799	14.430	193.578	331.747	-138.169
2021	91.373	2.564	88.808	43.993	18.726	25.266	223.596	338.733	-115.136
2020 II	87.794	1.464	86.330	29.436	21.973	7.463	183.321	314.347	-131.026
III	86.629	1.186	85.444	31.763	22.491	9.273	187.549	317.868	-130.320
IV	95.247	1.332	93.914	36.229	21.799	14.430	193.578	331.747	-138.169
2021 I	96.117	1.289	94.827	37.994	20.387	17.607	201.080	342.302	-141.222
II	94.512	1.258	93.254	40.540	20.003	20.537	209.718	344.167	-134.449
III	90.046	2.346	87.701	42.391	19.414	22.977	217.589	342.397	-124.808
IV	91.373	2.564	88.808	43.993	18.726	25.266	223.596	338.733	-115.136
2022 I	81.679	1.355	80.324	40.051	18.977	21.074	231.440	347.827	-116.388
	Transacciones								
2019	-359	-1.404	1.045	2.137	1.750	387	9.553	16.755	-7.201
2020	-8.541	-4.016	-4.524	3.317	289	3.028	16.614	17.184	-570
2021	-7.431	-2.302	-5.128	6.344	-1.757	8.101	28.955	30.445	-1.490
2020 II	3.312	-1.187	4.500	-593	340	-933	1.807	5.221	-3.415
III	-7.645	-789	-6.856	958	191	766	4.224	2.184	2.039
IV	-4.456	-686	-3.770	1.398	-1.222	2.620	4.365	1.573	2.791
2021 I	680	-474	1.154	1.328	-1.345	2.673	7.936	11.467	-3.531
II	-7.183	-586	-6.597	1.200	-58	1.258	7.489	6.228	1.261
III	-1.440	-469	-971	3.356	-105	3.461	8.054	11.101	-3.047
IV	513	-773	1.286	459	-249	708	5.475	1.649	3.826
2022 I	-2.753	-954	-1.799	-1.821	-130	-1.691	7.927	6.503	1.424
	Variación de precio								
2019	13.276	0	13.276	2.339	-32	2.371	1.296	2.807	-1.511
2020	8.651	0	8.651	1.650	-328	1.978	831	-2.239	3.070
2021	2.703	0	2.703	2.143	-122	2.265	2.252	-5.520	7.772
2020 II	11.197	0	11.197	1.764	-97	1.862	947	8.508	-7.561
III	4.939	0	4.939	1.151	39	1.112	211	-1.322	1.533
IV	9.359	0	9.359	2.421	2	2.419	1.162	5.509	-4.348
2021 I	1.107	0	1.107	477	28	449	576	2.162	-1.586
II	3.999	0	3.999	1.549	-71	1.620	796	-3.105	3.901
III	-2.879	0	-2.879	-744	-53	-690	182	-2.264	2.446
IV	477	0	477	860	-26	886	698	-2.314	3.011
2022 I	-7.829	0	-7.829	-1.366	-15	-1.351	-445	-774	330
	Variación de tipo de cambio								
2019	1.613	2.127	-514	-195	-360	166	-1.019	-7.417	6.398
2020	3.948	4.195	-247	481	675	-194	-1.656	1.808	-3.464
2021	853	3.534	-2.681	-724	-996	272	-1.189	-15.869	14.680
2020 II	806	40	766	200	322	-122	-184	2.740	-2.924
III	1.541	511	1.030	219	287	-68	-207	3.225	-3.433
IV	3.715	833	2.882	647	529	118	503	7.868	-7.364
2021 I	-917	431	-1.348	-41	-95	54	-1.011	-1.550	539
II	1.580	554	1.025	-203	-58	-145	353	-714	1.067
III	-146	1.556	-1.703	-761	-430	-331	-365	-10.605	10.240
IV	337	992	-656	282	-412	694	-166	-3.000	2.834
2022 I	850	-255	1.106	-145	317	-463	382	3.642	-3.259
	Otros ajustes								
2019	0	0	0	0	257	-257	0	-602	602
2020	0	0	0	0	-70	70	-1.745	-4.012	2.267
2021	0	0	0	0	-198	198	0	-2.071	2.071
2020 II	0	0	0	0	0	0	0	-1.770	1.770
III	0	0	0	0	0	0	0	-566	566
IV	0	0	0	0	0	0	0	-1.072	1.072
2021 I	0	0	0	0	0	0	0	-1.524	1.524
II	0	0	0	0	-198	198	0	-544	544
III	0	0	0	0	0	0	0	-3	3
IV	0	0	0	0	0	0	0	-0	0
2022 I	38	0	38	-609	79	-688	-21	-275	254



CUADRO 4.4.4
Posición de inversión internacional, detalle por sector institucional
(Millones de dólares)

	2019	2020	2021	2020			2021				2022
				II	III	IV	I	II	III	IV	I
Gobierno General											
Activos	23.271	19.999	10.832	28.789	24.212	19.999	20.124	16.477	13.786	10.832	16.770
Inversión de cartera	20.439	18.080	10.560	25.052	18.579	18.080	18.308	14.538	12.178	10.560	16.233
Otra inversión	2.832	1.919	272	3.737	5.634	1.919	1.816	1.938	1.608	272	536
Pasivos	28.479	34.150	45.652	31.123	30.980	34.150	34.293	38.437	44.837	45.652	49.093
Inversión de cartera	27.229	32.541	43.407	29.923	29.792	32.541	32.701	36.830	43.242	43.407	46.854
Otra inversión	1.250	1.609	2.245	1.201	1.188	1.609	1.592	1.607	1.595	2.245	2.239
Neto	-5.208	-14.152	-34.820	-2.334	-6.767	-14.152	-14.168	-21.961	-31.051	-34.820	-32.324
Inversión de cartera	-6.790	-14.461	-32.847	-4.870	-11.213	-14.461	-14.393	-22.292	-31.064	-32.847	-30.621
Otra inversión	1.582	310	-1.973	2.536	4.446	310	224	332	13	-1.973	-1.703
Banco Central											
Activos	40.896	39.497	51.623	36.728	38.141	39.497	40.490	45.303	53.629	51.623	49.087
Activos de reserva	40.657	39.200	51.330	36.390	37.822	39.200	40.220	44.954	53.309	51.330	48.320
Otra inversión	239	297	293	338	319	297	270	349	320	293	767
Pasivos	1.443	1.322	3.644	1.238	1.263	1.322	1.502	1.265	3.604	3.644	3.738
Inversión de cartera	227	33	10	29	28	33	256	12	10	10	213
Otra inversión	1.215	1.288	3.634	1.210	1.235	1.288	1.246	1.253	3.593	3.634	3.525
Neto	39.453	38.175	47.978	35.490	36.878	38.175	38.988	44.038	50.025	47.978	45.348
Bancos											
Activos	21.697	25.770	30.146	25.611	24.809	25.770	22.166	25.260	30.952	30.146	26.211
Inversión directa	3.588	3.235	3.299	3.474	3.142	3.235	3.113	3.102	3.043	3.299	3.404
Inversión de cartera	1.309	1.640	3.421	1.550	1.522	1.640	1.893	2.669	2.367	3.421	2.888
Derivados financieros	7.230	8.775	11.587	9.894	8.381	8.775	6.625	7.044	10.288	11.587	6.868
Otra inversión	9.569	12.120	11.839	10.692	11.763	12.120	10.535	12.445	15.254	11.839	13.051
Pasivos	59.737	50.352	57.748	58.466	51.783	50.352	52.570	49.832	55.671	57.748	59.690
Inversión directa	16.084	15.013	13.286	12.837	12.040	15.013	17.199	15.300	14.464	13.286	16.338
Inversión de cartera	17.321	16.239	19.110	17.203	16.380	16.239	17.203	16.244	17.103	19.110	19.810
Derivados financieros	7.210	7.631	11.317	11.385	8.611	7.631	5.886	6.340	10.038	11.317	7.526
Otra inversión	19.121	11.469	14.035	17.040	14.752	11.469	12.283	11.948	14.066	14.035	16.017
Neto	-38.040	-24.582	-27.602	-32.855	-26.974	-24.582	-30.404	-24.572	-24.719	-27.602	-33.479
Inversión directa	-12.496	-11.778	-9.987	-9.363	-8.897	-11.778	-14.086	-12.198	-11.420	-9.987	-12.934
Inversión de cartera	-16.012	-14.599	-15.689	-15.653	-14.858	-14.599	-15.310	-13.575	-14.736	-15.689	-16.921
Derivados financieros	20	1.144	270	-1.491	-230	1.144	739	704	250	270	-658
Otra inversión	-9.553	651	-2.196	-6.348	-2.989	651	-1.747	497	1.188	-2.196	-2.966
Fondos de Pensiones											
Activos	91.189	95.247	91.373	87.794	86.629	95.247	96.117	94.512	90.046	91.373	81.679
Inversión de cartera	89.692	93.278	89.296	86.354	85.455	93.278	94.483	92.846	88.113	89.296	79.922
Derivados financieros	1.143	1.604	1.616	1.273	943	1.604	1.274	1.210	1.568	1.616	1.459
Otra inversión	354	364	461	167	231	364	360	456	366	461	298
Pasivos	1.154	1.332	2.564	1.464	1.186	1.332	1.289	1.258	2.346	2.564	1.355
Derivados financieros	1.154	1.332	2.564	1.464	1.186	1.332	1.289	1.258	2.346	2.564	1.355
Neto	90.035	93.914	88.808	86.330	85.444	93.914	94.827	93.254	87.701	88.808	80.324
Otras sociedades financieras (1)											
Activos	30.782	36.229	43.993	29.436	31.763	36.229	37.994	40.540	42.391	43.993	40.051
Inversión directa	7.281	8.742	10.368	7.374	7.913	8.742	9.246	9.848	10.282	10.368	9.896
Inversión de cartera	21.765	25.566	31.063	20.362	22.188	25.566	26.921	28.918	30.100	31.063	27.562
Derivados financieros	113	314	450	72	110	314	279	192	66	450	250
Otra inversión	1.623	1.607	2.111	1.629	1.552	1.607	1.548	1.581	1.943	2.111	2.343
Pasivos	21.233	21.799	18.726	21.973	22.491	21.799	20.387	20.003	19.414	18.726	18.977
Inversión directa	18.000	18.462	15.327	18.321	18.893	18.462	16.985	16.742	15.864	15.327	15.926
Inversión de cartera	1.172	1.061	930	1.054	1.145	1.061	1.094	1.063	1.042	930	944
Derivados financieros	175	189	372	380	346	189	202	241	484	372	172
Otra inversión	1.886	2.088	2.097	2.218	2.107	2.088	2.106	1.956	2.025	2.097	1.936
Neto	9.548	14.430	25.266	7.463	9.273	14.430	17.607	20.537	22.977	25.266	21.074
Empresas no financieras y hogares											
Activos	179.534	193.578	223.596	183.321	187.549	193.578	201.080	209.718	217.589	223.596	231.440
Inversión directa	119.392	120.900	133.028	116.331	117.720	120.900	125.856	127.709	129.812	133.028	136.682
Inversión de cartera	48.445	54.362	62.739	50.885	53.517	54.362	55.809	59.182	60.659	62.739	65.404
Derivados financieros	528	524	685	689	639	524	474	522	719	685	585
Otra inversión	11.170	17.791	27.145	15.417	15.673	17.791	18.941	22.304	26.399	27.145	28.769
Pasivos	319.006	331.747	338.733	314.347	317.868	331.747	342.302	344.167	342.397	338.733	347.827
Inversión directa	223.625	226.140	222.610	217.346	217.443	226.140	234.523	235.533	227.779	222.610	229.214
Inversión de cartera	59.419	64.515	69.643	59.596	60.676	64.515	65.191	66.025	70.118	69.643	71.843
Derivados financieros	449	606	947	717	614	606	416	441	451	947	456
Otra inversión	35.513	40.486	45.533	36.689	39.136	40.486	42.172	42.167	44.048	45.533	46.314
Neto	-139.471	-138.169	-115.136	-131.026	-130.320	-138.169	-141.222	-134.449	-124.808	-115.136	-116.388
Inversión directa	-104.233	-105.239	-89.582	-101.015	-99.723	-105.239	-108.667	-107.824	-97.967	-89.582	-92.532
Inversión de cartera	-10.975	-10.153	-6.904	-8.711	-7.158	-10.153	-9.382	-6.843	-9.460	-6.904	-6.439
Derivados financieros	79	-82	-262	-28	24	-82	58	81	268	-262	129
Otra inversión	-24.343	-22.695	-18.388	-21.272	-23.463	-22.695	-23.231	-19.863	-17.649	-18.388	-17.545

Deuda Externa



CUADRO 4.5
Deuda externa por sector institucional, anual (1)
(Millones de dólares)

	2013	2014	2015	2016	2017	2018	2019	2020	2021
Sector institucional									
I. Gobierno General	6.862	7.904	8.708	11.674	20.118	23.379	28.479	34.150	45.652
Corto plazo	0	0	0	0	0	0	0	251	0
Títulos de deuda	0	0	0	0	0	0	0	251	0
Largo plazo	6.862	7.904	8.708	11.674	20.118	23.379	28.479	33.899	45.652
Títulos de deuda	5.975	7.036	7.921	10.545	18.908	22.116	27.229	32.290	43.407
Préstamos	888	867	786	1.129	1.209	1.263	1.250	1.609	2.245
II. Banco Central	2.453	2.137	1.731	1.792	1.857	1.484	1.443	1.322	3.644
Corto plazo	9	14	0	0	0	29	0	0	0
Títulos de deuda	0	0	0	0	0	29	0	0	0
Otras deudas	9	14	0	0	0	0	0	0	0
Largo plazo	2.444	2.124	1.731	1.792	1.857	1.456	1.443	1.322	3.644
Títulos de deuda	1.097	858	516	607	607	234	227	33	10
Moneda y depósitos	89	83	82	86	85	83	84	82	85
Asignación DEG	1.258	1.183	1.133	1.099	1.165	1.138	1.131	1.206	3.549
III. Bancos	25.783	25.983	25.492	24.444	27.233	29.255	31.517	23.868	29.703
Corto plazo	7.795	7.077	5.188	5.559	9.060	8.748	11.565	6.954	8.791
Títulos de deuda	1.531	1.707	400	392	471	857	1.702	1.301	1.197
Préstamos	5.013	4.219	3.433	3.888	6.633	5.251	6.849	3.112	4.964
Moneda y depósitos	1.251	1.152	1.355	1.278	1.956	2.640	3.014	2.541	2.630
Largo plazo	17.988	18.906	20.304	18.885	18.173	20.508	19.951	16.915	20.912
Títulos de deuda	9.147	11.173	11.321	11.117	10.433	10.548	10.693	11.099	14.471
Préstamos	8.841	7.732	8.983	7.768	7.740	9.960	9.259	5.816	6.441
IV. Otras sociedades financieras (2)	1.764	2.398	2.478	2.425	2.737	2.734	2.703	2.804	2.615
Corto plazo	28	61	86	31	51	65	137	73	291
Títulos de deuda	0	0	0	1	0	0	0	0	17
Préstamos	28	61	86	29	51	65	137	73	274
Largo plazo	1.736	2.336	2.392	2.394	2.686	2.670	2.566	2.731	2.324
Títulos de deuda	663	781	773	902	1.157	913	816	717	500
Préstamos	1.073	1.555	1.620	1.493	1.529	1.756	1.750	2.015	1.824
V. Empresas no financieras (2) (3)	62.975	68.142	65.246	67.167	69.550	70.508	76.866	89.430	100.498
Corto plazo	9.265	8.600	6.665	6.965	8.223	8.903	7.845	8.576	11.812
Préstamos	692	1.023	329	384	502	436	648	1.396	1.093
Créditos comerciales	8.573	7.578	6.336	6.581	7.721	8.467	7.198	7.180	10.719
Largo plazo	53.710	59.542	58.581	60.202	61.327	61.605	69.021	80.854	88.686
Títulos de deuda	24.352	31.115	31.614	31.954	35.952	35.114	41.353	48.944	54.965
Préstamos	29.290	28.427	26.967	28.248	25.375	26.492	27.667	31.909	33.721
Créditos comerciales	68	0	0	0	0	0	0	0	0
VI. Inversión extranjera directa	38.388	47.132	55.958	57.715	58.482	56.859	57.389	58.017	56.889
VI.1. Otras sociedades financieras	5.078	4.961	4.606	4.936	5.314	5.217	5.370	5.376	4.845
Corto plazo	228	257	319	13	16	16	17	68	17
Largo plazo	4.850	4.704	4.286	4.922	5.298	5.201	5.354	5.309	4.828
VI.2. Empresas no financieras (3)	33.310	42.171	51.353	52.779	53.169	51.642	52.019	52.640	52.044
Corto plazo	2.782	2.551	2.213	1.947	2.295	2.590	2.681	3.843	4.450
Largo plazo	30.528	39.620	49.140	50.832	50.874	49.052	49.337	48.797	47.594
Deuda externa total	138.226	153.696	159.613	165.217	179.976	184.220	198.396	209.591	239.002
Memorandum									
Deuda Externa a valor nominal	139.177	153.570	161.590	165.338	178.476	185.823	195.369	202.686	238.706
I. Gobierno General	7.018	7.796	8.796	11.541	19.704	23.377	26.420	31.171	46.277
II. Banco Central	2.410	2.088	1.706	1.751	1.825	1.475	1.437	1.318	3.644
III. Bancos	25.931	26.004	25.557	24.395	27.208	29.452	31.450	23.616	29.667
IV. Otras sociedades financieras (2)	1.826	2.415	2.479	2.453	2.736	2.753	2.777	3.179	3.136
V. Empresas no financieras (2) (3)	63.604	68.136	67.094	67.483	68.520	71.905	75.896	85.385	99.093
VI. Inversión extranjera directa	38.388	47.132	55.958	57.715	58.482	56.859	57.389	58.017	56.889
VI.1. Otras sociedades financieras	5.078	4.961	4.606	4.936	5.314	5.217	5.370	5.376	4.845
VI.2. Empresas no financieras (3)	33.310	42.171	51.353	52.779	53.169	51.642	52.019	52.640	52.044



CUADRO 4.5
Deuda externa por sector institucional, mensual (1)
 (Millones de dólares)

	2021 May	Jun	Jul	Ago	Sep	Oct	Nov	Dic	2022 Ene	Feb	Mar	Abr
Sector institucional												
I. Gobierno General	38.134	38.437	45.476	45.738	44.837	44.951	45.527	45.652	48.864	47.546	49.093	44.434
Corto plazo	143	142	49	48	0	0	0	0	0	0	0	0
Títulos de deuda	143	142	49	48	0	0	0	0	0	0	0	0
Largo plazo	37.991	38.295	45.427	45.690	44.837	44.951	45.527	45.652	48.864	47.546	49.093	44.434
Títulos de deuda	36.402	36.688	43.822	44.085	43.242	43.313	43.351	43.407	46.618	45.300	46.854	42.198
Préstamos	1.589	1.607	1.606	1.605	1.595	1.637	2.176	2.245	2.246	2.246	2.239	2.236
II. Banco Central	1.290	1.265	1.267	3.643	3.604	3.620	3.583	3.644	3.876	3.871	3.738	3.495
Corto plazo	0	0	0	0	0	0	0	0	319	304	213	63
Títulos de deuda	0	0	0	0	0	0	0	0	319	304	213	63
Otras deudas	0	0	0	0	0	0	0	0	0	0	0	0
Largo plazo	1.290	1.265	1.267	3.643	3.604	3.620	3.583	3.644	3.557	3.567	3.526	3.431
Títulos de deuda	9	12	12	11	10	11	10	10	8	11	1	1
Moneda y depósitos	88	88	88	87	87	86	86	85	84	84	83	83
Asignación DEG	1.193	1.165	1.167	3.545	3.506	3.523	3.486	3.549	3.464	3.472	3.442	3.348
III. Bancos	25.135	24.272	25.771	25.979	27.342	29.269	29.436	29.703	30.464	29.961	31.234	29.383
Corto plazo	9.052	8.446	9.181	9.367	10.020	9.249	8.922	8.791	8.946	8.976	10.901	9.376
Títulos de deuda	1.302	1.044	1.182	1.118	1.410	1.405	1.326	1.197	1.837	1.647	1.364	1.288
Préstamos	5.135	4.797	5.438	5.704	5.925	5.060	5.070	4.964	4.358	5.022	5.154	4.641
Moneda y depósitos	2.616	2.605	2.561	2.544	2.684	2.783	2.526	2.630	2.751	3.206	4.382	3.447
Largo plazo	16.082	15.826	16.591	16.612	17.322	20.020	20.514	20.912	21.517	20.086	20.333	20.008
Títulos de deuda	11.223	11.280	11.871	11.904	11.866	13.935	14.055	14.471	14.525	13.914	13.852	13.313
Préstamos	4.859	4.546	4.720	4.708	5.456	6.085	6.459	6.441	6.992	6.172	6.480	6.695
IV. Otras soc. financ.(2)	2.826	2.646	2.721	2.757	2.720	2.770	2.727	2.615	2.601	2.366	2.423	2.437
Corto plazo	92	135	190	193	197	223	247	291	227	200	201	221
Títulos de deuda	0	0	18	18	17	18	17	17	17	17	17	16
Préstamos	92	135	172	175	179	205	230	274	210	183	185	205
Largo plazo	2.734	2.511	2.532	2.564	2.523	2.547	2.480	2.324	2.374	2.166	2.221	2.216
Títulos de deuda	730	689	686	693	678	685	664	500	475	474	470	444
Préstamos	2.004	1.821	1.845	1.871	1.845	1.862	1.817	1.824	1.899	1.692	1.751	1.772
V. Empresas no financ.(2)(3)	90.496	91.765	93.338	95.072	99.013	100.221	100.065	100.498	100.787	98.725	98.994	95.898
Corto plazo	9.950	9.870	10.435	10.952	11.011	11.576	11.535	11.812	11.671	11.139	11.445	13.868
Préstamos	1.227	1.113	1.192	1.107	1.137	1.302	1.296	1.093	1.205	1.106	1.140	3.951
Créditos comerciales	8.724	8.757	9.243	9.845	9.874	10.274	10.239	10.719	10.466	10.033	10.305	9.918
Largo plazo	80.546	81.895	82.903	84.120	88.002	88.645	88.530	88.686	89.116	87.586	87.548	82.029
Títulos de deuda	48.618	49.597	51.198	51.488	54.966	55.151	54.905	54.965	54.697	53.112	52.679	48.707
Préstamos	31.928	32.298	31.705	32.632	33.036	33.494	33.625	33.721	34.419	34.474	34.869	33.322
Créditos comerciales	0	0	0	0	0	0	0	0	0	0	0	0
VI. Inversión extranjera directa	57.535	56.519	57.387	57.192	56.765	57.352	56.884	56.889	57.558	57.832	58.031	58.419
VI.1. Otras soc. financ.	5.281	5.219	5.163	5.118	5.028	5.031	4.959	4.845	4.922	4.953	4.950	5.006
Corto plazo	17	17	17	17	17	17	17	17	15	15	19	19
Largo plazo	5.264	5.201	5.145	5.101	5.011	5.014	4.941	4.828	4.907	4.937	4.931	4.987
VI.2. Empresas no financ.(3)	52.254	51.300	52.224	52.074	51.736	52.321	51.925	52.044	52.636	52.879	53.081	53.413
Corto plazo	3.886	3.453	4.670	4.483	4.122	4.229	4.271	4.450	4.011	4.158	4.294	4.325
Largo plazo	48.368	47.847	47.554	47.591	47.615	48.092	47.655	47.594	48.625	48.722	48.787	49.088
Deuda externa total	215.416	214.904	225.960	230.380	234.281	238.182	238.222	239.002	244.151	240.301	243.513	234.065
Memorandum												
Deuda Externa a valor nominal	212.649	211.656	221.946	226.243	232.924	237.948	238.114	238.706	246.987	247.003	251.072	247.785
I. Gobierno General	37.424	37.707	44.480	44.708	45.592	46.090	46.217	46.277	50.752	51.238	52.911	51.332
II. Banco Central	1.290	1.265	1.266	3.643	3.604	3.619	3.583	3.644	3.879	3.873	3.739	3.496
III. Bancos	24.961	24.109	25.542	25.764	27.142	29.173	29.366	29.667	30.532	30.193	31.656	29.978
IV. Otras sociedades financieras (2)	3.199	3.065	3.178	3.218	3.193	3.252	3.213	3.136	3.141	2.913	2.980	3.001
V. Empresas no financieras (2) (3)	88.240	88.991	90.093	91.719	96.628	98.461	98.851	99.093	101.125	100.954	101.755	101.560
VI. Inversión extranjera directa	57.535	56.519	57.387	57.192	56.765	57.352	56.884	56.889	57.558	57.832	58.031	58.419
VI.1. Otras sociedades financieras	5.281	5.219	5.163	5.118	5.028	5.031	4.959	4.845	4.922	4.953	4.950	5.006
VI.2. Empresas no financieras (3)	52.254	51.300	52.224	52.074	51.736	52.321	51.925	52.044	52.636	52.879	53.081	53.413



CUADRO 4.5.1
Deuda externa por sector público y privado, anual (1)
 (Millones de dólares)

	2013	2014	2015	2016	2017	2018	2019	2020	2021
Plazo									
I. Deuda externa total (II + III)	138.226	153.696	159.613	165.217	179.976	184.220	198.396	209.591	239.002
Sector público	28.160	31.373	31.817	35.697	47.559	51.463	59.826	68.518	81.396
Gobierno General	6.862	7.904	8.708	11.674	20.118	23.379	28.479	34.150	45.652
Banco Central	2.453	2.137	1.731	1.792	1.857	1.484	1.443	1.322	3.644
Bancos	2.026	2.035	2.953	3.521	4.945	5.624	5.795	4.749	4.303
Empresas no financieras	16.819	19.298	18.425	18.710	20.640	20.975	24.110	28.297	27.796
Sector privado	110.066	122.323	127.796	129.519	132.418	132.757	138.570	141.073	157.606
Bancos	23.757	23.948	22.538	20.922	22.288	23.631	25.722	19.119	25.400
Otras sociedades financieras	6.843	7.359	7.084	7.361	8.050	7.951	8.073	8.180	7.460
Empresas no financieras (2)	79.466	91.016	98.174	101.236	102.079	101.175	104.775	113.773	124.746
II. Deuda externa de corto plazo	20.107	18.561	14.471	14.515	19.645	20.350	22.245	19.765	25.361
Sector público	2.497	2.351	2.069	2.104	3.174	3.326	2.705	3.604	3.053
Gobierno General	0	0	0	0	0	0	0	251	0
Banco Central	9	14	0	0	0	29	0	0	0
Bancos	146	156	47	33	923	891	427	823	385
Empresas no financieras	2.342	2.181	2.022	2.071	2.251	2.406	2.278	2.530	2.668
Sector privado	17.610	16.210	12.401	12.411	16.471	17.025	19.540	16.161	22.309
Bancos	7.648	6.921	5.141	5.525	8.137	7.857	11.138	6.131	8.406
Otras sociedades financieras	257	318	405	44	67	81	153	141	308
Empresas no financieras (2)	9.705	8.970	6.855	6.841	8.267	9.087	8.249	9.889	13.594
III. Deuda externa de largo plazo	118.119	135.135	145.142	150.702	160.331	163.870	176.151	189.826	213.640
Sector público	25.664	29.022	29.748	33.593	44.385	48.137	57.121	64.914	78.344
Gobierno General	6.862	7.904	8.708	11.674	20.118	23.379	28.479	33.899	45.652
Banco Central	2.444	2.124	1.731	1.792	1.857	1.456	1.443	1.322	3.644
Bancos	1.879	1.879	2.906	3.488	4.022	4.734	5.367	3.926	3.919
Empresas no financieras	14.477	17.116	16.403	16.639	18.389	18.569	21.832	25.767	25.128
Sector privado	92.456	106.113	115.394	117.109	115.947	115.733	119.030	124.912	135.297
Bancos	16.109	17.027	17.398	15.397	14.151	15.774	14.584	12.988	16.994
Otras sociedades financieras	6.586	7.040	6.679	7.317	7.984	7.870	7.920	8.040	7.152
Empresas no financieras (2)	69.761	82.045	91.318	94.395	93.812	92.088	96.526	103.884	111.152
Memorandum									
Deuda Externa a valor nominal	139.177	153.570	161.590	165.338	178.476	185.823	195.369	202.686	238.706
Sector público	28.490	30.838	32.692	35.427	46.324	51.836	56.675	62.519	80.683
Gobierno General	7.018	7.796	8.796	11.541	19.704	23.377	26.420	31.171	46.277
Banco Central	2.410	2.088	1.706	1.751	1.825	1.475	1.437	1.318	3.644
Bancos	2.046	2.020	2.959	3.504	4.921	5.694	5.761	4.671	4.303
Empresas no financieras	17.016	18.934	19.232	18.632	19.874	21.290	23.057	25.358	26.459
Sector privado	110.687	122.732	128.898	129.910	132.152	133.986	138.693	140.167	158.023
Bancos	23.885	23.983	22.599	20.891	22.287	23.759	25.689	18.945	25.363
Otras sociedades financieras	6.904	7.376	7.085	7.388	8.050	7.970	8.147	8.556	7.981
Empresas no financieras (2)	79.898	91.373	99.215	101.631	101.814	102.257	104.857	112.666	124.678



CUADRO 4.5.1
Deuda externa por sector público y privado, mensual (1)
(Millones de dólares)

	2021 May	Jun	Jul	Ago	Sep	Oct	Nov	Dic	2022 Ene	Feb	Mar	Abr
Plazo												
I. Deuda externa total(II+III)	215.416	214.904	225.960	230.380	234.281	238.182	238.222	239.002	244.151	240.301	243.513	234.065
Sector público	70.694	71.112	78.597	81.356	81.440	81.491	81.451	81.396	84.497	81.527	82.679	75.636
Gobierno General	38.134	38.437	45.476	45.738	44.837	44.951	45.527	45.652	48.864	47.546	49.093	44.434
Banco Central	1.290	1.265	1.267	3.643	3.604	3.620	3.583	3.644	3.876	3.871	3.738	3.495
Bancos	4.716	4.616	4.712	4.696	4.546	4.543	4.333	4.303	5.069	4.425	4.279	4.006
Empresas no financieras	26.553	26.793	27.142	27.279	28.453	28.378	28.008	27.796	26.688	25.685	25.568	23.702
Sector privado	144.722	143.792	147.363	149.023	152.841	156.690	156.771	157.606	159.653	158.774	160.834	158.428
Bancos	20.418	19.656	21.059	21.282	22.796	24.726	25.103	25.400	25.394	25.536	26.955	25.377
Otras sociedades financieras	8.106	7.864	7.884	7.875	7.748	7.801	7.686	7.460	7.524	7.319	7.373	7.443
Empresas no financieras (2)	116.197	116.271	118.420	119.866	122.297	124.164	123.982	124.746	126.735	125.919	126.506	125.608
II. Deuda externa de corto plazo	23.141	22.063	24.541	25.059	25.367	25.294	24.991	25.361	25.190	25.691	27.074	27.872
Sector público	3.500	3.187	3.128	3.322	3.165	3.218	3.081	3.053	3.914	3.712	3.400	3.090
Gobierno General	143	142	49	48	0	0	0	0	0	0	0	0
Banco Central	0	0	0	0	0	0	0	0	319	304	213	63
Bancos	666	603	585	718	604	603	468	385	970	850	590	490
Empresas no financieras	2.691	2.442	2.494	2.557	2.561	2.616	2.612	2.668	2.624	2.559	2.598	2.536
Sector privado	19.641	18.876	21.413	21.736	22.202	22.076	21.910	22.309	21.276	21.979	23.673	24.782
Bancos	8.386	7.843	8.596	8.649	9.416	8.646	8.453	8.406	7.976	9.025	10.311	8.886
Otras sociedades financieras	109	152	207	210	214	240	264	308	242	215	221	240
Empresas no financieras (2)	11.146	10.880	12.611	12.878	12.573	13.189	13.193	13.594	13.058	12.738	13.141	15.657
III. Deuda Externa de largo plazo	192.275	192.841	201.419	205.321	208.914	212.888	213.230	213.640	218.961	214.610	216.439	206.193
Sector público	67.194	67.925	75.469	78.034	78.275	78.273	78.370	78.344	80.584	77.815	79.278	72.547
Gobierno General	37.991	38.295	45.427	45.690	44.837	44.951	45.527	45.652	48.864	47.546	49.093	44.434
Banco Central	1.290	1.265	1.267	3.643	3.604	3.620	3.583	3.644	3.557	3.567	3.526	3.431
Bancos	4.050	4.013	4.127	3.978	3.942	3.940	3.864	3.919	4.099	3.575	3.689	3.516
Empresas no financieras	23.862	24.351	24.648	24.723	25.892	25.762	25.396	25.128	24.064	23.127	22.970	21.166
Sector privado	125.081	124.916	125.950	127.287	130.639	134.615	134.860	135.297	138.377	136.795	137.161	133.646
Bancos	12.032	11.813	12.464	12.634	13.380	16.080	16.650	16.994	17.418	16.511	16.644	16.491
Otras sociedades financieras	7.997	7.712	7.677	7.665	7.534	7.561	7.422	7.152	7.281	7.104	7.152	7.203
Empresas no financieras (2)	105.051	105.391	105.809	106.989	109.725	110.974	110.789	111.152	113.678	113.181	113.365	109.951
Memorandum												
Deuda Externa a valor nominal	212.649	211.656	221.946	226.243	232.924	237.948	238.114	238.706	246.987	247.003	251.072	247.785
Sector público	68.390	68.405	75.289	77.930	80.449	81.211	80.847	80.683	86.140	85.935	87.421	85.183
Gobierno General	37.424	37.707	44.480	44.708	45.592	46.090	46.217	46.277	50.752	51.238	52.911	51.332
Banco Central	1.290	1.265	1.266	3.643	3.604	3.619	3.583	3.644	3.879	3.873	3.739	3.496
Bancos	4.663	4.566	4.629	4.622	4.476	4.512	4.321	4.303	5.085	4.482	4.387	4.162
Empresas no financieras	25.012	24.866	24.913	24.958	26.778	26.990	26.726	26.459	26.425	26.342	26.384	26.193
Sector privado	144.259	143.251	146.657	148.313	152.475	156.736	157.267	158.023	160.847	161.068	163.652	162.603
Bancos	20.298	19.543	20.913	21.142	22.666	24.661	25.045	25.363	25.447	25.711	27.269	25.816
Otras sociedades financieras	8.480	8.284	8.340	8.336	8.222	8.283	8.172	7.981	8.064	7.866	7.930	8.008
Empresas no financieras (2)	115.482	115.425	117.403	118.835	121.587	123.792	124.050	124.678	127.336	127.492	128.452	128.779



CUADRO 4.5.2
Deuda externa, por sector acreedor, anual (1) (2)
(Millones de dólares)

	2013	2014	2015	2016	2017	2018	2019	2020	2021
Sector acreedor									
Organismos Multilaterales	1.946	2.011	2.054	2.387	2.945	3.227	3.185	3.443	4.039
Corto plazo	25	42	22	106	286	336	317	202	214
Largo plazo	1.922	1.969	2.032	2.281	2.659	2.890	2.868	3.241	3.826
Organismos Gubernamentales	4.508	5.710	5.788	5.871	6.264	6.434	6.166	5.343	4.811
Corto plazo	8	21	1	9	2	1	1	2	1
Largo plazo	4.500	5.688	5.786	5.862	6.262	6.432	6.165	5.341	4.809
Banco Central	9	14	0	0	0	0	0	0	0
Corto plazo	9	14	0	0	0	0	0	0	0
Bancos	36.091	33.316	31.393	30.277	31.600	33.246	34.968	32.563	37.059
Corto plazo	7.091	6.594	5.439	5.399	8.663	7.909	9.802	6.990	8.473
Largo plazo	29.000	26.723	25.954	24.879	22.936	25.336	25.166	25.573	28.586
Otros Sectores	51.613	58.755	66.615	70.025	70.235	70.125	70.683	72.161	74.735
Corto plazo	11.444	10.184	8.608	8.608	10.223	11.218	10.422	11.020	15.459
Largo plazo	40.169	48.571	58.007	61.417	60.011	58.907	60.261	61.140	59.276
Títulos de deuda	42.801	52.708	52.630	55.557	67.769	70.051	82.263	94.876	114.809
Corto plazo	1.531	1.707	400	393	471	885	1.702	1.552	1.214
Largo plazo	41.271	51.002	52.230	55.164	67.297	69.165	80.561	93.324	113.594
Asignación DEG	1.258	1.183	1.133	1.099	1.165	1.138	1.131	1.206	3.549
Largo plazo	1.258	1.183	1.133	1.099	1.165	1.138	1.131	1.206	3.549
Total	138.226	153.696	159.613	165.217	179.976	184.220	198.396	209.591	239.002
Memorándum									
Títulos de deuda a valor nominal	43.752	52.582	54.607	55.678	66.268	71.653	79.235	87.971	114.513



CUADRO 4.5.2
Deuda externa, por sector acreedor, mensual (1) (2)
(Millones de dólares)

	2021 May	Jun	Jul	Ago	Sep	Oct	Nov	Dic	2022 Ene	Feb	Mar	Abr
Sector acreedor												
Organismos Multilaterales	3.246	3.283	3.356	3.395	3.439	3.510	3.996	4.039	4.036	3.980	3.976	3.906
Corto plazo	65	86	136	186	236	247	197	214	193	143	143	83
Largo plazo	3.180	3.197	3.220	3.209	3.203	3.263	3.799	3.826	3.843	3.837	3.833	3.823
Organismos Gubernamentales	4.993	4.873	4.978	4.936	4.929	4.951	4.901	4.811	4.827	4.780	4.828	4.827
Corto plazo	2	2	2	2	1	1	1	1	2	2	2	1
Largo plazo	4.991	4.872	4.977	4.935	4.928	4.949	4.899	4.809	4.826	4.778	4.827	4.825
Banco Central	0	0	0	0	0	0	0	0	0	0	0	0
Corto plazo	0	0	0	0	0	0	0	0	0	0	0	0
Bancos	34.257	33.449	34.291	35.247	36.663	36.918	37.104	37.059	37.746	37.821	39.461	41.846
Corto plazo	8.987	8.343	9.001	9.113	9.435	8.844	8.649	8.473	8.060	9.098	10.422	11.862
Largo plazo	25.270	25.106	25.289	26.133	27.229	28.074	28.455	28.586	29.686	28.724	29.039	29.983
Otros Sectores	73.053	72.431	73.082	73.650	73.312	74.519	74.162	74.735	75.338	75.226	76.111	73.864
Corto plazo	12.642	12.447	14.154	14.574	14.267	14.779	14.801	15.459	14.763	14.481	14.913	14.558
Largo plazo	60.411	59.985	58.928	59.076	59.045	59.740	59.361	59.276	60.575	60.745	61.198	59.306
Títulos de deuda	98.675	99.702	109.086	109.607	112.432	114.761	114.573	114.809	118.739	115.022	115.695	106.275
Corto plazo	1.445	1.186	1.248	1.184	1.428	1.423	1.343	1.214	2.173	1.968	1.594	1.367
Largo plazo	97.229	98.516	107.838	108.423	111.004	113.338	113.230	113.594	116.566	113.054	114.101	104.908
Asignación DEG	1.193	1.165	1.167	3.545	3.506	3.523	3.486	3.549	3.464	3.472	3.442	3.348
Largo plazo	1.193	1.165	1.167	3.545	3.506	3.523	3.486	3.549	3.464	3.472	3.442	3.348
Total	215.416	214.904	225.960	230.380	234.281	238.182	238.222	239.002	244.151	240.301	243.513	234.065
Memorándum												
Títulos de deuda a valor nominal	95.908	96.454	105.072	105.470	111.074	114.527	114.465	114.513	121.575	121.724	123.254	119.996

**CUADRO 4.5.3****Deuda externa de corto plazo residual, por sector institucional e instrumento (1)**

(Millones de dólares). Datos referidos a Marzo de 2022

	Deuda de corto plazo según el vencimiento original	Deuda de largo plazo que vence en los próximos 12 meses	Total
Sector Institucional			
I. Gobierno General	0	1.567	1.567
Títulos de deuda de corto plazo	0	--	0
Títulos de deuda de largo plazo	--	1.456	1.456
Préstamos	--	111	111
II. Banco Central	213	2	215
Títulos de deuda de corto plazo	213	--	213
Otras deudas	0	--	0
Títulos de deuda de largo plazo	--	1	1
Asignaciones DEG	--	1	1
III. Bancos	10.913	7.557	18.471
Títulos de deuda de corto plazo	1.377	--	1.377
Préstamos	5.154	6.123	11.278
Moneda y depósitos	4.382	--	4.382
Títulos de deuda de largo plazo	--	1.434	1.434
IV. Otras Sociedades Financieras (2)	201	1.607	1.808
Títulos de deuda de corto plazo	17	--	17
Préstamos	185	--	185
Títulos de deuda de largo plazo	--	791	791
Préstamos	--	816	816
V. Empresas No Financieras (2) (3)	11.445	10.681	22.126
Préstamos	1.140	7.501	8.641
Créditos comerciales	10.305	--	--
Títulos de deuda de largo plazo	--	3.180	3.180
VI. Inversión Extranjera Directa	4.313	18.001	22.314
VI.1. Otras Sociedades Financieras	19	1.259	1.279
Préstamos	19	1.259	1.279
VI.2. Empresas No financieras (3)	4.294	16.741	21.035
Préstamos	2.367	16.735	19.102
Créditos comerciales	1.927	--	1.927
Títulos de deuda de largo plazo	--	7	7
Total corto plazo residual	27.087	39.415	66.502



CUADRO 4.5.4
Servicio de la deuda externa, por sector institucional (1)
(Millones de dólares). Datos referidos a Marzo de 2022

	Hasta un año					Más de un año y hasta dos años			Más de dos años y hasta tres años	Más de tres años
	1 a 3 meses	4 a 6 meses	7 a 9 meses	10 a 12 meses	Total 12 meses	13 a 18 meses	19 a 24 meses	Total 12 meses		
Sector institucional										
I. Gobierno General										
Amortización	21	14	447	717	1.200	27	31	58	3.730	47.555
Interés	191	534	159	595	1.479	705	735	1.440	1.431	18.176
II. Banco Central										
Amortización	53	53	53	54	214	0	0	0	0	3.524
Interés	0	0	0	0	0	0	0	0	0	0
III. Bancos										
Amortización	4.127	4.817	4.065	3.805	16.815	412	885	1.297	3.162	10.206
Interés	96	98	114	81	389	147	162	309	296	1.244
IV. Otras sociedades financieras (2)										
Amortización	313	85	692	532	1.622	438	67	505	312	421
Interés	10	17	41	20	87	18	3	21	19	19
V. Empresas no financieras (2) (3)										
Amortización	12.690	3.538	1.605	874	18.706	3.596	3.581	7.177	9.232	63.789
Interés	828	1.013	588	705	3.134	1.411	1.542	2.953	2.565	32.759
VI. Inversión extranjera directa										
Amortización	4.619	2.056	2.669	2.545	11.889	2.663	3.817	6.480	8.875	21.833
Interés	218	206	523	498	1.446	628	749	1.377	3.718	7.339
VI.1. Otras sociedades financieras										
Amortización	422	123	64	12	621	578	290	868	233	2.583
Interés	16	12	126	12	166	107	141	248	156	749
VI.2. Empresas no financieras (3)										
Amortización	4.197	1.933	2.605	2.533	11.268	2.085	3.527	5.611	8.642	19.250
Interés	202	194	397	486	1.279	521	608	1.129	3.562	6.591
Total										
Amortización	21.824	10.563	9.531	8.528	50.446	7.136	8.380	15.516	25.312	147.327
Interés	1.342	1.868	1.425	1.899	6.534	2.909	3.192	6.101	8.029	59.538



CUADRO 4.5.5
Créditos externos de largo plazo, de Empresas no financieras y hogares, por tasa de interés y plazo (1)

	Tasa fija			Tasa variable			Sin tasa de interés		Total monto contratado (millones de dólares)
	Monto contratado (millones de dólares)	Tasa de interés promedio ponderado (% anual)	Plazo promedio ponderado (meses)	Monto contratado (millones de dólares)	Spread promedio ponderado (% anual)	Plazo promedio ponderado (meses)	Monto contratado (millones de dólares)	Plazo promedio ponderado (meses)	
2018	1.134	4,5	70,9	3.159	1,2	75,9	300	66,8	4.593
2019	2.036	4,2	86,5	2.913	1,6	84,4	148	59,1	5.097
2020	2.757	2,9	75,2	6.484	3,1	82,2	69	56,1	9.310
2021	3.685	2,9	74,1	4.034	2,5	92,1	21	54,9	7.741
2020 Abr	199	2,0	144,2	275	2,4	83,9	0	0,0	475
May	279	2,6	51,8	1.005	1,1	68,2	1	24,0	1.285
Jun	338	4,1	91,4	53	2,7	80,3	11	39,4	401
Jul	178	2,0	37,6	182	1,9	224,6	12	24,0	373
Ago	56	6,0	115,5	253	2,5	95,1	0	0,0	309
Sep	238	3,5	59,2	1.197	1,4	73,8	3	60,0	1.437
Oct	39	2,9	50,7	1.373	8,7	66,2	33	77,1	1.446
Nov	49	3,1	67,3	667	1,6	90,6	0	0,0	716
Dic	466	2,2	54,2	952	1,8	81,2	5	60,0	1.423
2021 Ene	304	2,3	96,7	79	2,3	99,5	0	0,0	383
Feb	69	4,7	86,3	255	1,2	38,8	2	60,0	325
Mar	341	1,1	93,1	373	2,0	60,0	0	0,0	715
Abr	668	2,9	96,3	412	2,1	104,3	7	61,9	1.087
May	205	1,4	66,7	168	2,3	121,3	4	60,0	377
Jun	153	2,2	39,9	433	2,1	85,2	8	48,0	594
Jul	211	3,6	73,2	125	5,0	112,4	1	31,0	337
Ago	631	3,1	52,0	457	2,1	99,9	0	0,0	1.089
Sep	470	2,8	50,1	276	2,0	101,2	0	0,0	745
Oct	194	8,5	68,3	496	2,9	97,4	0	0,0	691
Nov	179	2,7	109,7	425	5,4	98,2	0	0,0	604
Dic	260	2,6	66,4	534	1,6	99,8	0	0,0	794
2022 Ene	616	6,8	67,1	870	1,3	37,2	0	0,0	1.486
Feb	48	5,3	68,2	280	2,6	110,8	0	0,0	328
Mar	261	3,0	75,7	455	7,3	67,6	0	0,0	717

Comercio Exterior

CUADRO 4.6.1**Exportaciones**

(Millones de dólares)

	Mineras		Agropecuarias silvícolas y pesqueras		Industria									Total exportaciones (FOB)
	Cobre	Total	Sector fruti-cola	Total	Alimentos			Bebidas y tabaco		Forestal y muebles de madera	Celulosa, papel y otros		Total	
					Harina de pescado	Salmón	Total	Vino embotellado	Total		Celulosa blanqueada	Total		
2018	35.605	39.148	5.734	6.487	375	4.729	10.128	1.622	2.319	2.621	3.238	4.250	29.204	74.838
2019	32.573	35.377	6.103	6.798	299	4.657	9.950	1.556	2.228	2.355	2.377	3.229	26.618	68.792
2020	38.528	42.485	5.742	6.411	460	4.000	9.619	1.492	2.081	2.227	1.818	2.674	25.189	74.086
2021	53.276	58.630	5.915	6.640	396	4.861	10.704	1.620	2.155	2.672	2.114	3.298	29.407	94.677
2020 Jun	2.970	3.338	320	389	76	254	843	116	163	165	177	244	2.309	6.035
Jul	3.393	3.756	331	389	52	284	796	139	187	200	162	233	2.002	6.147
Ago	3.053	3.410	296	340	36	263	766	160	210	198	143	224	1.969	5.720
Sep	3.510	3.794	250	282	36	250	702	140	188	182	152	208	1.893	5.969
Oct	3.751	4.185	255	299	33	321	768	132	182	200	137	210	2.089	6.572
Nov	4.272	4.596	187	212	27	354	773	141	194	187	154	229	2.110	6.918
Dic	4.465	4.917	773	821	30	418	847	99	138	202	158	246	2.163	7.901
2021 Ene	3.248	3.668	1.249	1.300	19	403	787	131	179	211	176	279	2.146	7.114
Feb	4.224	4.488	788	830	21	378	759	106	153	154	150	220	1.953	7.271
Mar	4.525	4.958	554	614	32	426	924	122	167	160	114	195	2.188	7.760
Abr	4.555	5.056	501	605	30	386	905	139	182	205	257	376	2.703	8.364
May	4.598	5.004	335	410	35	346	879	143	191	198	135	212	2.375	7.790
Jun	4.362	4.803	353	444	49	329	868	145	188	212	126	222	2.387	7.635
Jul	4.556	5.118	340	416	53	326	890	138	177	234	233	347	2.404	7.937
Ago	4.445	4.895	340	392	47	378	922	136	177	268	214	308	2.619	7.906
Sep	4.346	4.911	280	319	21	397	860	132	175	220	163	268	2.390	7.620
Oct	4.465	4.932	284	335	24	480	940	133	178	247	161	248	2.503	7.770
Nov	5.021	5.415	208	249	37	525	1.005	144	185	270	199	319	2.862	8.526
Dic	4.931	5.382	683	726	28	488	964	150	204	293	186	304	2.876	8.984
2022 Ene	3.898	4.286	1.327	1.377	25	495	895	119	171	209	203	305	2.711	8.374
Feb	3.827	4.319	948	1.002	18	475	874	97	139	246	115	193	2.278	7.599
Mar	4.800	5.368	684	772	26	612	1.117	127	177	291	220	352	3.111	9.251
Abr	4.037	5.162	542	625	23	522	1.009	118	158	268	166	289	2.641	8.427
May	3.757	5.497	475	574	41	450	1.071	148	195	313	158	271	3.218	9.289

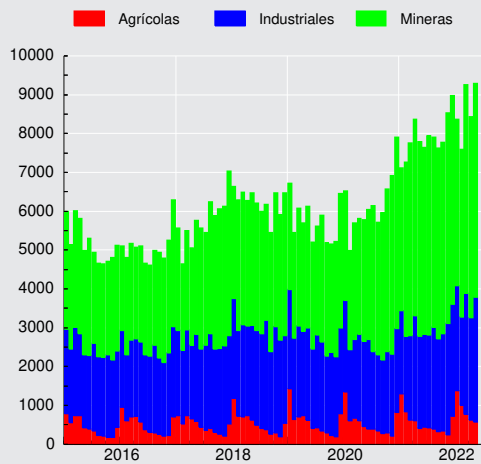
Exportaciones
(millones de dólares)

CUADRO 4.6.2 Importaciones

(Millones de dólares)

	Bienes de consumo				Bienes intermedios				Bienes de capital	Total importaciones (CIF)	Total importaciones (FOB)
	Durables (1)	Semi-durables (2)	Otros bienes de consumo	Total	Productos energéticos		Resto intermedio	Total			
					Petróleo	Total					
2018	8.876	6.427	7.558	22.861	4.233	11.237	25.181	36.417	15.335	74.614	70.430
2019	7.380	5.619	7.235	20.234	4.207	10.460	23.956	34.416	15.207	69.856	65.776
2020	5.615	3.936	6.763	16.315	2.319	6.829	22.460	29.288	13.609	59.212	55.110
2021	11.050	6.451	10.266	27.767	4.279	12.342	33.515	45.858	18.572	92.197	84.148
2020 Jun	280	220	478	978	70	410	1.776	2.185	1.060	4.223	3.923
Jul	467	298	575	1.340	105	577	1.933	2.510	1.221	5.072	4.730
Ago	467	313	573	1.353	113	392	1.896	2.288	1.177	4.818	4.519
Sep	503	370	600	1.474	229	558	1.729	2.287	1.180	4.941	4.626
Oct	609	355	607	1.571	211	563	1.896	2.458	1.161	5.190	4.834
Nov	604	358	616	1.578	215	459	1.868	2.327	1.160	5.064	4.684
Dic	693	424	686	1.804	256	674	2.327	3.001	1.351	6.157	5.729
2021 Ene	681	379	609	1.669	313	630	2.226	2.855	1.232	5.756	5.354
Feb	719	459	660	1.838	400	832	2.259	3.091	1.295	6.224	5.753
Mar	920	525	855	2.300	330	977	2.630	3.608	1.547	7.455	6.893
Abr	837	295	769	1.901	253	825	2.375	3.200	1.391	6.493	6.002
May	917	428	778	2.123	396	903	2.679	3.582	1.563	7.268	6.711
Jun	782	474	767	2.024	429	966	2.607	3.573	1.380	6.977	6.411
Jul	985	580	918	2.483	344	1.098	2.971	4.069	1.517	8.069	7.352
Ago	1.010	639	938	2.587	420	1.231	3.165	4.396	1.659	8.642	7.845
Sep	1.002	544	910	2.456	457	1.345	2.739	4.083	1.536	8.076	7.333
Oct	1.106	717	1.030	2.853	358	1.231	3.224	4.455	1.802	9.110	8.238
Nov	1.026	637	1.002	2.665	260	1.132	2.962	4.094	1.784	8.542	7.690
Dic	1.065	773	1.029	2.866	320	1.174	3.677	4.851	1.867	9.585	8.567
2022 Ene	878	730	833	2.441	495	1.306	3.207	4.513	1.496	8.450	7.518
Feb	882	769	825	2.476	411	1.308	2.934	4.242	1.528	8.246	7.376
Mar	988	831	1.027	2.846	366	1.433	3.184	4.617	1.673	9.136	8.223
Abr	880	537	916	2.333	376	1.190	2.993	4.184	1.581	8.098	7.356
May	866	513	1.095	2.475	265	1.825	3.206	5.031	1.774	9.279	8.437

Importaciones CIF
(millones de dólares)

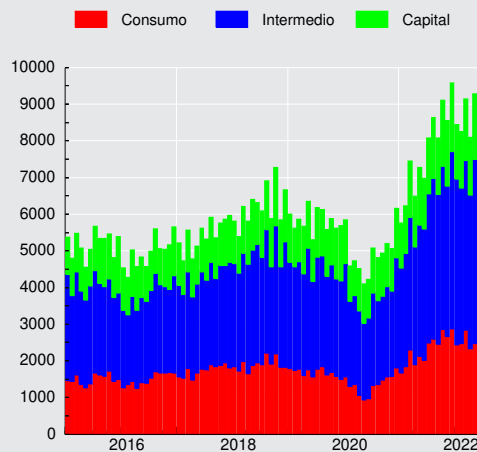



CUADRO 4.6.3
Índice de Volumen de exportaciones a precios del año anterior (1)(2)(3)

(Base 2018=100)

	Agropecuario, silvícola y pesquero		Minería		Industria								Total exportaciones de bienes (FOB)	
	Frutas	Total	Cobre	Total	Alimentos			Bebidas y tabaco		Madera y muebles	Celulosa, papel y otros			Total
					Salmón y trucha refrig. o congelados	Conservas de frutas y vegetales	Total	Vinos	Total		Celulosa	Total		
2018	100,0	100,0	100,0	100,0	100,0	100,0	100,0	100,0	100,0	100,0	100,0	100,0	100,0	100,0
2019	102,7	102,3	98,8	97,5	102,4	98,3	100,4	98,8	98,4	91,9	98,2	98,0	97,2	97,8
2020	99,2	99,4	100,1	101,1	110,5	96,5	107,8	96,3	94,8	89,2	91,6	94,2	99,9	100,4
2021	111,8	109,1	96,9	98,8	105,2	99,9	104,0	101,7	96,2	87,1	94,7	93,5	98,4	99,5
2020 II	85,9	94,1	97,8	100,0	101,9	102,5	108,1	88,8	85,8	81,3	104,2	104,3	106,0	101,7
2020 III	58,9	60,9	98,8	99,7	96,2	103,9	104,5	111,6	107,4	96,1	94,1	95,3	94,7	94,1
2020 IV	78,8	77,4	106,3	107,5	128,2	94,4	113,6	94,4	94,2	90,6	92,4	94,6	102,3	102,6
2021 I	218,1	203,8	90,1	90,8	124,6	86,9	104,8	93,3	89,5	76,8	85,2	87,0	92,8	101,3
2021 II	82,9	87,1	98,5	100,0	96,1	101,1	103,7	104,8	99,1	84,1	94,4	92,5	102,8	99,7
2021 III	68,9	69,3	96,0	98,6	85,8	109,1	99,5	100,1	93,7	90,2	101,8	98,9	94,9	94,7
2021 IV	77,4	76,0	103,1	105,9	114,4	102,3	108,0	108,4	102,5	97,1	97,5	95,6	103,2	102,2
2022 I	215,4	199,4	87,2	88,4	114,0	78,6	99,1	91,7	87,8	83,3	103,4	100,8	96,9	98,3

Volumen de exportaciones a precios de año anterior
(variación respecto año anterior, porcentaje)

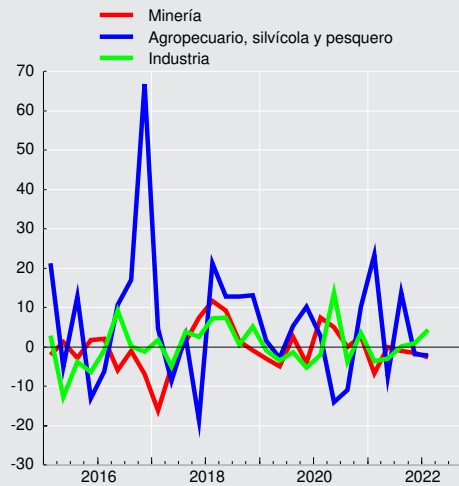

CUADRO 4.6.4
Índice de volumen de importaciones a precios del año anterior (1)(2)(3)

(Base 2018=100)

	Bienes de consumo			Bienes intermedios				Bienes de capital	Total importaciones de bienes (CIF)
	Bienes durables	Bienes no durables	Total	Productos energéticos			Resto intermedio		
				Petróleo	Diésel	Total			
2018	100,0	100,0	100,0	100,0	100,0	100,0	100,0	100,0	100,0
2019	85,6	96,3	92,1	104,4	105,6	101,9	99,1	99,9	101,1
2020	65,2	82,5	75,7	85,2	106,4	93,0	95,1	94,5	90,9
2021	122,6	114,8	118,2	99,9	110,7	106,6	122,2	118,3	118,7
2020 II	43,1	65,7	56,9	59,4	76,7	77,2	94,3	89,2	87,9
III	67,0	84,5	77,7	73,3	115,7	90,4	95,3	93,9	95,4
IV	88,3	91,6	90,4	93,9	109,8	92,4	99,7	97,6	95,4
2021 I	104,7	99,9	102,0	110,1	103,3	102,1	110,1	108,1	106,5
II	114,3	97,0	104,1	101,0	79,1	99,1	113,8	110,2	112,2
III	131,7	122,5	126,4	108,4	133,3	118,4	127,9	125,5	119,1
IV	139,8	139,9	140,1	80,0	127,0	106,9	136,8	129,5	136,9
2022 I	121,2	129,6	126,8	89,1	138,3	117,0	124,8	123,3	119,7

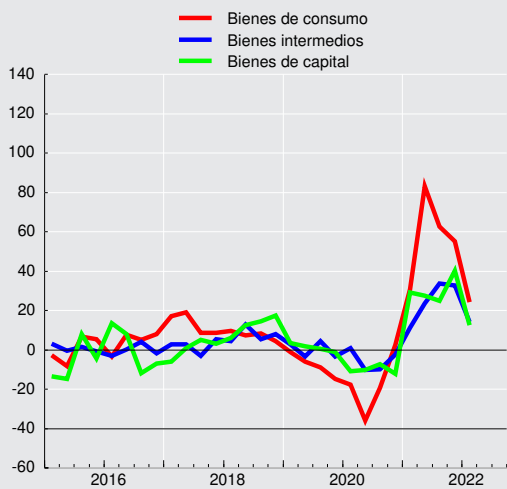
Volumen de importaciones a precios de año anterior
(variación respecto año anterior, porcentaje)



CUADRO 4.6.5
Índice de precios de exportaciones, deflactor implícito (1)(2)

(Base 2018=100)

	Agropecuario, silvícola y pesquero		Minería		Industria								Total exportaciones de bienes (FOB)	
	Frutas	Total	Cobre	Total	Alimentos			Bebidas y tabaco		Madera y muebles	Celulosa, papel y otros			Total
					Salmón y trucha refrig. o congelados	Conservas de frutas y vegetales	Total	Vinos	Total		Celulosa	Total		
2018	100,0	100,0	100,0	100,0	100,0	100,0	100,0	100,0	100,0	100,0	100,0	100,0	100,0	100,0
2019	103,7	102,5	92,6	92,7	97,1	98,2	97,9	97,6	97,6	97,8	74,4	77,6	93,9	94,0
2020	100,9	99,4	108,1	107,3	77,5	98,9	88,1	94,6	94,6	95,2	62,7	66,8	86,6	98,7
2021	92,3	93,9	154,4	151,6	95,7	107,8	101,6	96,9	96,6	117,1	80,1	83,1	102,6	127,3
2020 II	97,0	94,8	97,6	96,6	78,8	101,7	89,7	94,7	94,7	95,0	62,8	66,7	87,3	92,8
2020 III	103,8	102,3	113,1	112,4	70,6	97,9	85,5	94,1	93,9	92,1	61,3	65,8	85,0	101,5
2020 IV	107,4	106,1	132,0	130,1	69,8	98,2	83,1	94,9	94,2	99,1	64,1	68,1	85,5	111,6
2021 I	82,9	83,0	149,6	147,6	82,0	101,9	93,1	96,0	96,3	104,3	72,4	75,2	93,0	117,0
2021 II	100,0	103,4	154,1	151,9	93,2	110,9	101,1	98,0	97,5	111,6	79,3	82,5	99,8	127,6
2021 III	97,1	100,2	156,2	154,7	105,7	106,7	106,0	97,7	97,4	122,2	85,2	88,0	107,2	132,6
2021 IV	105,9	106,3	157,0	151,8	105,1	110,7	106,4	95,9	95,3	127,4	82,2	85,9	109,6	132,3
2022 I	95,8	97,5	161,3	161,4	114,4	115,9	115,0	95,5	95,7	136,6	74,8	79,6	114,8	137,3

CUADRO 4.6.6
Índice de precios de importaciones, deflactor implícito (1)(2)

(Base 2018=100)

	Bienes de consumo			Bienes intermedios					Bienes de capital	Total importaciones de bienes (CIF)
	Bienes durables	Bienes no durables	Total	Productos energéticos			Resto intermedio	Total		
				Petróleo	Diésel	Total				
2018	100,0	100,0	100,0	100,0	100,0	100,0	100,0	100,0	100,0	100,0
2019	97,2	95,5	96,1	95,2	92,4	91,4	96,0	94,6	98,1	95,7
2020	97,0	92,8	94,2	64,3	62,0	65,4	93,8	85,1	97,7	90,2
2021	101,5	104,1	102,8	101,2	95,9	103,0	109,0	106,4	102,0	104,1
2020 II	96,7	89,5	91,8	38,4	48,4	53,5	91,2	80,9	97,3	87,1
2020 III	96,7	92,4	93,9	57,7	57,4	60,1	92,6	82,9	97,9	89,1
2020 IV	97,3	95,1	95,9	68,6	57,5	65,3	97,0	87,7	98,0	92,2
2021 I	99,8	99,9	99,6	89,5	78,2	85,1	102,7	97,1	99,8	98,2
2021 II	100,0	103,6	101,7	100,9	95,1	96,8	106,9	103,2	100,8	102,0
2021 III	102,6	105,8	104,2	106,4	96,3	110,4	110,2	109,8	103,1	106,5
2021 IV	103,1	106,1	104,7	110,7	110,5	117,8	114,6	113,6	103,9	108,2
2022 I	102,2	110,7	107,1	122,2	123,2	123,2	118,7	119,1	102,3	111,7

CUADRO 4.6.7
Índice de valor de exportaciones (1)(2)(3)

(Base 2018=100)

	Agropecuario, silvícola y pesquero		Minería		Industria								Total exportaciones de bienes (FOB)	
	Frutas	Total	Cobre	Total	Alimentos			Bebidas y tabaco		Madera y muebles	Celulosa, papel y otros			Total
					Salmón y trucha refrigerados o congelados	Conservas de frutas y vegetales	Total	Vinos	Total		Celulosa	Total		
2018	100,0	100,0	100,0	100,0	100,0	100,0	100,0	100,0	100,0	100,0	100,0	100,0	100,0	100,0
2019	106,4	104,8	91,5	90,4	99,5	96,5	98,2	96,5	96,1	89,9	73,0	76,0	91,3	92,0
2020	100,1	98,8	108,2	108,5	85,6	95,4	95,0	91,1	89,8	85,0	57,5	63,0	86,5	99,1
2021	103,2	102,4	149,6	149,8	100,7	107,6	105,7	98,5	92,9	102,0	75,8	77,7	100,9	126,6
2020 II	83,4	89,2	95,5	96,6	80,3	104,3	97,0	84,1	81,2	77,2	65,4	69,5	92,5	94,4
2020 III	61,2	62,3	111,8	112,0	67,9	101,7	89,4	105,0	100,8	88,5	57,7	62,7	80,5	95,4
2020 IV	84,7	82,1	140,3	139,8	89,5	92,8	94,4	89,6	88,7	89,8	59,2	64,5	87,5	114,4
2021 I	180,8	169,2	134,8	134,0	102,2	88,6	97,5	89,5	86,2	80,2	61,7	65,4	86,3	118,5
2021 II	82,9	90,0	151,8	151,9	89,5	112,2	104,8	102,7	96,6	93,9	74,9	76,3	102,5	127,3
2021 III	67,0	69,5	149,9	152,5	90,7	116,5	105,5	97,9	91,2	110,2	86,7	87,1	101,8	125,5
2021 IV	82,0	80,8	162,0	160,7	120,2	113,3	114,9	103,9	97,7	123,6	80,1	82,1	113,2	135,2
2022 I	206,4	194,4	140,7	142,8	130,4	91,1	114,0	87,6	84,0	113,9	77,3	80,2	111,2	134,9

CUADRO 4.6.8
Índice de valor de importaciones (1)(2)(3)

(Base 2018=100)

	Bienes de consumo			Bienes intermedios					Bienes de capital	Total importaciones de bienes (CIF)
	Bienes durables	Bienes no durables	Total	Productos energéticos			Resto intermedio	Total		
				Petróleo	Diésel	Total				
2018	100,0	100,0	100,0	100,0	100,0	100,0	100,0	100,0	100,0	100,0
2019	83,1	91,9	88,5	99,4	97,5	93,1	95,1	94,5	99,2	93,6
2020	63,3	76,5	71,4	54,8	65,9	60,8	89,2	80,4	88,7	79,4
2021	124,5	119,5	121,5	101,1	106,2	109,8	133,1	125,9	121,1	123,6
2020 II	41,7	58,8	52,2	22,8	37,1	41,3	86,0	72,2	85,6	68,8
2020 III	64,8	78,1	72,9	42,2	66,3	54,4	88,3	77,8	93,3	79,5
2020 IV	85,9	87,1	86,6	64,4	63,1	60,3	96,8	85,5	95,8	88,0
2021 I	104,6	99,7	101,6	98,5	80,8	86,8	113,0	104,9	106,3	104,2
2021 II	114,3	100,5	105,8	101,9	75,2	95,9	121,7	113,7	113,1	111,2
2021 III	135,1	129,6	131,7	115,3	128,4	130,8	141,0	137,8	122,9	132,9
2021 IV	144,1	148,4	146,7	88,6	140,4	125,9	156,7	147,2	142,2	146,0
2022 I	123,9	143,5	135,8	108,9	170,5	144,1	148,1	146,9	122,5	138,5



CUADRO 4.6.9 Exportaciones por países (1)

(Millones de dólares FOB)

	América							Total	Europa		Asia			
	América del norte				América del sur				Unión Europea	Total	China	Japón	Corea del sur	Total
	EE.UU.	México	Canadá	Total	Brasil	Argentina	Total							
2018	10.355	1.291	1.033	12.678	3.327	794	8.990	22.698	8.572	10.573	24.879	6.856	4.288	40.429
2019	9.585	1.325	1.002	11.912	3.112	599	8.252	21.056	7.194	9.145	22.147	6.226	4.494	37.388
2020	9.786	1.046	979	11.811	3.082	617	7.572	20.156	7.025	9.537	28.685	6.624	4.183	43.419
2021	14.933	1.391	1.165	17.489	4.582	787	9.780	28.300	8.414	11.059	36.524	7.238	4.826	54.123
2020 May	779	70	110	959	176	36	470	1.492	762	955	2.202	460	304	3.281
Jun	803	91	40	934	167	47	462	1.456	690	919	2.303	552	295	3.561
Jul	787	71	109	966	246	52	594	1.626	528	754	2.455	564	295	3.691
Ago	710	81	34	825	239	65	604	1.497	447	705	2.237	521	287	3.451
Sep	707	70	55	832	319	57	733	1.623	640	836	2.462	436	258	3.420
Oct	817	91	100	1.009	381	64	846	1.913	510	753	2.663	569	343	3.826
Nov	740	87	33	859	320	66	782	1.701	544	795	2.871	644	400	4.340
Dic	905	87	117	1.109	294	67	703	1.882	620	773	3.669	694	473	5.165
2021 Ene	969	101	43	1.113	332	53	700	1.870	585	782	3.203	581	264	4.404
Feb	1.316	102	179	1.598	392	46	739	2.400	501	727	2.726	643	305	4.081
Mar	1.171	106	44	1.322	406	59	821	2.239	628	838	3.105	383	517	4.550
Abr	1.255	127	202	1.584	364	52	776	2.467	1.008	1.226	2.801	732	490	4.533
May	1.067	105	139	1.311	360	56	762	2.175	794	989	3.058	597	396	4.537
Jun	1.223	153	36	1.413	314	56	698	2.186	889	1.125	2.694	597	344	4.185
Jul	1.250	109	136	1.495	365	73	784	2.362	580	766	3.011	839	447	4.713
Ago	1.397	139	132	1.667	441	81	960	2.705	717	945	2.843	525	328	4.165
Sep	1.408	110	47	1.565	384	67	830	2.482	577	779	2.922	371	388	4.260
Oct	1.101	84	40	1.225	433	78	887	2.202	703	984	3.192	610	349	4.488
Nov	1.333	113	38	1.484	346	77	853	2.451	705	924	3.405	617	556	5.051
Dic	1.443	143	128	1.713	445	90	971	2.763	727	974	3.564	742	443	5.156
2022 Ene	961	97	150	1.208	381	74	820	2.099	523	681	3.504	813	538	5.481
Feb	1.058	130	151	1.339	285	59	705	2.113	659	889	3.119	513	527	4.488
Mar	1.505	199	156	1.859	401	97	946	2.983	548	706	3.267	788	718	5.417
Abr	1.387	129	145	1.661	410	87	877	2.617	555	702	3.384	691	446	4.968

CUADRO 4.6.10 Importaciones por países (1)

(Millones de dólares CIF)

	América							Total	Europa		Asia			
	América del norte				América del sur				Unión Europea	Total	China	Japón	Corea del sur	Total
	EE.UU.	México	Canadá	Total	Brasil	Argentina	Total							
2018	14.027	2.383	882	17.293	6.755	3.337	15.274	33.609	11.058	12.040	17.577	2.394	1.857	26.117
2019	13.694	1.995	731	16.420	5.699	3.515	14.286	31.222	11.204	12.169	16.457	2.383	1.419	24.182
2020	10.534	1.591	809	12.935	4.358	3.309	11.923	25.263	8.626	9.948	16.431	1.189	1.015	21.935
2021	16.028	2.531	1.166	19.724	7.736	4.914	18.548	38.879	11.350	13.398	27.515	2.140	1.878	36.680
2020 May	711	94	45	850	259	230	732	1.616	664	777	1.215	107	71	1.599
Jun	760	106	54	921	278	195	778	1.712	669	778	1.266	60	53	1.567
Jul	918	137	77	1.132	325	272	931	2.110	725	833	1.541	88	70	1.964
Ago	784	105	92	981	333	298	968	1.980	746	897	1.361	71	60	1.794
Sep	791	129	75	995	382	282	1.054	2.091	737	828	1.483	75	50	1.899
Oct	886	148	88	1.122	390	342	1.098	2.262	701	810	1.492	79	91	1.978
Nov	777	153	82	1.012	396	263	1.028	2.080	668	793	1.500	106	92	1.977
Dic	937	188	102	1.228	475	266	1.215	2.463	879	990	1.754	144	154	2.376
2021 Ene	971	185	57	1.212	475	242	1.088	2.329	719	831	1.732	121	124	2.325
Feb	1.181	170	55	1.405	432	284	1.173	2.606	809	926	1.887	122	130	2.488
Mar	1.384	192	130	1.705	580	322	1.319	3.097	1.040	1.208	2.219	143	144	2.923
Abr	1.221	209	158	1.587	382	364	1.210	2.858	973	1.109	1.622	150	120	2.290
May	1.210	220	74	1.504	580	378	1.392	2.967	992	1.162	2.060	176	152	2.849
Jun	1.341	174	40	1.556	585	357	1.439	3.064	919	1.074	2.036	125	157	2.662
Jul	1.353	196	180	1.729	603	436	1.549	3.323	967	1.161	2.441	189	202	3.304
Ago	1.537	244	83	1.864	900	431	1.851	3.741	971	1.138	2.684	147	200	3.517
Sep	1.383	239	79	1.701	771	480	1.900	3.642	918	1.132	2.157	224	140	3.003
Oct	1.485	261	80	1.825	858	551	1.931	3.787	1.013	1.217	2.932	285	188	3.822
Nov	1.432	213	124	1.769	715	526	1.735	3.558	997	1.219	2.594	248	169	3.464
Dic	1.531	228	108	1.867	854	542	1.963	3.908	1.033	1.221	3.152	211	150	4.031
2022 Ene	1.302	209	59	1.569	797	394	1.663	3.336	844	961	2.975	222	136	3.790
Feb	1.403	172	80	1.655	751	532	1.787	3.543	940	1.179	2.562	125	159	3.310
Mar	1.635	215	58	1.908	784	571	1.938	3.925	1.018	1.201	2.590	229	209	3.594
Abr	1.590	216	77	1.883	759	422	1.709	3.621	1.021	1.191	1.928	186	151	2.855

V. MERCADO LABORAL



CUADRO 5.1 Fuerza de trabajo nacional e inactivos (1)(2)

(Promedios móviles trimestrales, miles de personas)

	Población de 15 años y más	Fuerza de trabajo										Inactivos	% Var. (2)
		Total	% Var. (2)	Ocupados	% Var. (2)	Desocupados	% Var. (2)	Cesantes	% Var. (2)	Buscan trabajo por primera vez	% Var. (2)		
2020 May	15.652,08	8.390,88	-12,8	7.450,52	-16,5	940,36	35,1	878,81	44,3	61,55	-29,0	7.261,20	27,4
Jun	15.679,42	8.136,70	-15,4	7.142,57	-19,9	994,13	42,5	936,39	53,8	57,74	-35,3	7.542,72	31,6
Jul	15.706,61	8.138,64	-15,6	7.073,19	-20,6	1.065,45	46,4	994,17	58,6	71,28	-29,2	7.567,97	31,8
Ago	15.729,11	8.257,21	-14,5	7.191,41	-19,5	1.065,80	45,7	993,51	55,6	72,29	-22,2	7.471,90	30,0
Sep	15.746,87	8.402,64	-13,5	7.365,06	-18,2	1.037,58	45,6	965,69	54,4	71,89	-17,7	7.344,23	28,4
Oct	15.764,53	8.671,57	-10,5	7.667,66	-14,8	1.003,91	45,1	939,22	53,0	64,70	-16,9	7.092,95	22,8
Nov	15.782,14	8.871,08	-8,8	7.916,72	-12,5	954,35	41,0	879,22	49,3	75,13	-14,3	6.911,06	19,9
Dic	15.799,93	8.946,48	-8,5	8.026,22	-11,7	920,26	33,3	837,06	40,8	83,20	-13,5	6.853,45	19,4
2021 Ene	15.817,72	9.046,63	-8,1	8.121,42	-10,9	925,21	26,2	836,77	31,8	88,44	-9,9	6.771,09	18,9
Feb	15.835,40	9.105,95	-7,4	8.167,62	-9,9	938,32	22,2	843,78	26,6	94,54	-6,5	6.729,45	17,3
Mar	15.853,05	9.089,29	-6,7	8.148,21	-8,9	941,09	17,4	852,55	21,2	88,53	-10,1	6.763,75	15,6
Abr	15.870,68	9.029,10	-0,2	8.104,13	-1,6	924,97	13,5	837,22	13,9	87,75	9,8	6.841,58	4,1
May	15.888,39	8.938,27	6,5	8.041,11	7,9	897,16	-4,6	821,59	-6,5	75,57	22,8	6.950,12	-4,3
Jun	15.906,10	8.884,95	9,2	8.041,19	12,6	843,76	-15,1	776,89	-17,0	66,87	15,8	7.021,15	-6,9
Jul	15.923,84	8.948,33	9,9	8.148,95	15,2	799,38	-25,0	736,78	-25,9	62,60	-12,2	6.975,51	-7,8
Ago	15.939,25	9.030,68	9,4	8.258,78	14,8	771,90	-27,6	709,39	-28,6	62,51	-13,5	6.908,57	-7,5
Sep	15.952,37	9.111,08	8,4	8.345,24	13,3	765,84	-26,2	703,78	-27,1	62,06	-13,7	6.841,28	-6,8
Oct	15.965,39	9.199,52	6,1	8.456,51	10,3	743,01	-26,0	675,33	-28,1	67,68	4,6	6.765,87	-4,6
Nov	15.978,36	9.255,05	4,3	8.558,36	8,1	696,69	-27,0	630,37	-28,3	66,32	-11,7	6.723,31	-2,7
Dic	15.991,43	9.350,58	4,5	8.678,29	8,1	672,30	-26,9	604,33	-27,8	67,96	-18,3	6.640,85	-3,1
2022 Ene	16.004,48	9.396,13	3,9	8.712,89	7,3	683,24	-26,2	611,25	-27,0	71,99	-18,6	6.608,36	-2,4
Feb	16.017,43	9.479,46	4,1	8.768,64	7,4	710,82	-24,2	632,04	-25,1	78,78	-16,7	6.537,96	-2,8
Mar	16.030,54	9.541,60	5,0	8.797,56	8,0	744,04	-20,9	655,65	-23,1	88,39	-0,2	6.488,94	-4,1
Abr	16.043,62	9.577,49	6,1	8.835,48	9,0	742,02	-19,8	660,65	-21,1	81,37	-7,3	6.466,12	-5,5

Fuente: Instituto Nacional de Estadísticas (INE).

CUADRO 5.2
Tasa de desocupación, nacional y por región (1)

(Porcentaje)

	Nacional	Región															
		I	II	III	IV	V	VI	VII	VIII	IX	X	XI	XII	RMS	XIV	XV	XVI
2020 May	11,2	9,3	13,2	11,0	13,0	12,4	11,8	9,1	10,1	10,1	6,9	7,5	7,0	11,9	10,3	6,4	10,9
Jun	12,2	12,7	12,5	11,7	14,6	13,4	13,0	10,9	10,6	11,4	9,2	10,1	8,6	12,7	12,3	7,4	11,3
Jul	13,1	14,5	13,0	12,3	16,1	13,8	13,5	12,0	11,0	13,0	11,5	10,9	8,4	13,5	14,2	8,8	12,1
Ago	12,9	15,4	12,9	12,8	16,1	14,1	12,8	10,9	10,3	12,8	10,5	8,7	8,8	13,5	15,8	9,5	10,9
Sep	12,3	12,4	12,5	11,8	14,2	14,4	12,3	10,4	10,2	11,3	6,8	6,7	7,8	13,2	14,1	9,5	10,8
Oct	11,6	9,5	12,2	11,6	13,2	12,9	11,6	9,8	10,5	10,4	3,9	6,3	7,7	12,7	12,7	6,5	10,0
Nov	10,8	8,4	10,2	11,7	12,4	11,8	10,5	9,8	10,5	9,7	3,0	6,8	8,1	11,8	9,4	6,2	9,2
Dic	10,3	7,9	10,8	10,5	12,6	10,8	10,1	7,7	10,3	9,1	3,4	6,1	7,2	11,4	8,7	6,2	8,2
2021 Ene	10,2	10,4	10,8	10,8	12,2	10,6	10,0	7,7	9,9	8,3	3,7	4,8	5,5	11,4	9,3	7,0	8,7
Feb	10,3	7,6	11,2	10,5	10,8	10,4	9,4	7,1	10,0	7,9	3,8	5,8	5,2	11,9	10,4	7,9	8,7
Mar	10,4	10,2	10,7	10,8	9,5	10,0	9,8	7,6	9,4	7,7	3,9	5,3	5,6	12,1	10,8	7,4	9,3
Abr	10,2	9,7	10,5	11,1	8,8	10,6	9,7	6,9	8,6	8,5	3,7	6,9	6,2	12,0	10,5	8,0	8,4
May	10,0	10,9	10,6	10,7	9,5	10,7	11,2	7,8	7,4	8,4	4,2	5,9	5,0	11,4	9,5	6,3	8,9
Jun	9,5	8,8	9,2	10,7	9,6	10,7	11,1	8,6	7,3	8,7	3,8	6,1	5,4	10,3	8,1	6,3	10,4
Jul	8,9	8,0	9,0	9,4	9,9	9,7	10,5	8,7	7,6	7,9	3,9	3,8	5,4	9,5	8,7	5,2	10,4
Ago	8,5	6,4	9,3	9,7	8,9	9,3	8,5	7,3	8,1	7,5	3,4	3,7	5,7	9,2	9,1	5,4	10,1
Sep	8,4	6,9	9,6	8,4	9,2	8,7	7,6	7,2	8,4	7,1	3,0	3,4	5,8	9,2	8,6	4,9	8,6
Oct	8,1	7,5	9,1	8,1	9,5	7,9	7,8	6,2	8,1	6,6	2,7	3,8	5,5	9,0	7,3	5,5	7,4
Nov	7,5	8,6	8,7	6,6	10,2	7,2	7,7	5,8	7,6	6,0	2,7	3,4	5,8	8,2	6,2	5,0	6,1
Dic	7,2	8,9	8,2	7,3	9,8	7,4	7,0	4,7	6,6	5,0	3,5	3,2	5,0	8,0	6,0	4,8	5,3
2022 Ene	7,3	8,9	8,5	7,3	8,9	7,4	6,5	5,1	7,5	5,2	3,0	3,6	5,1	8,1	6,6	3,9	5,0
Feb	7,5	8,4	8,1	8,1	9,0	7,8	6,4	4,7	7,1	6,4	3,1	4,2	4,1	8,5	5,8	4,3	6,4
Mar	7,8	8,6	9,0	8,3	8,7	7,9	6,8	4,8	8,3	7,2	2,5	5,1	4,1	8,7	6,4	5,2	7,6
Abr	7,7	8,1	7,8	8,1	9,3	8,2	6,6	4,9	7,5	8,0	3,5	5,8	4,0	8,5	6,0	5,8	8,9

Fuente: Instituto Nacional de Estadísticas (INE).

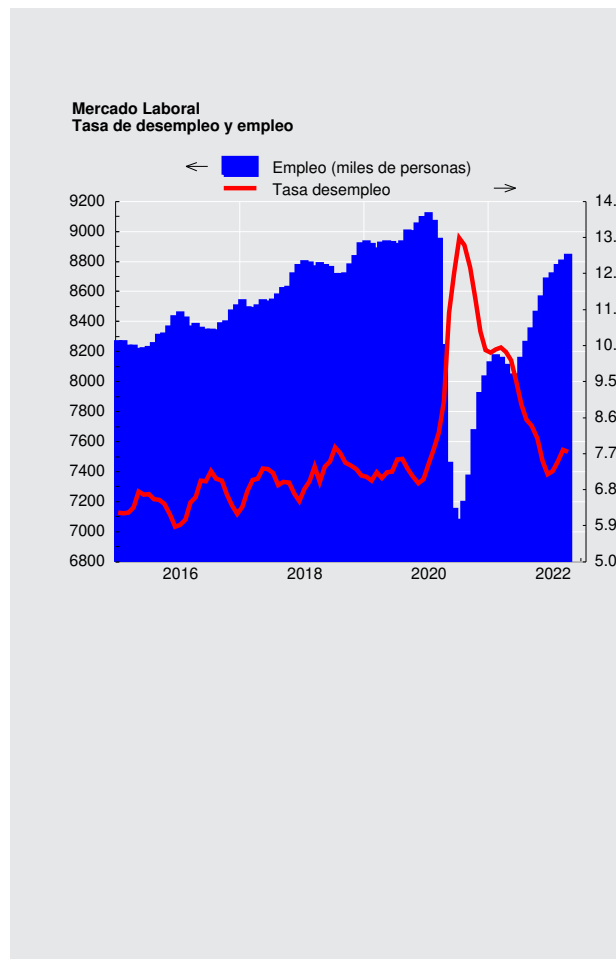



CUADRO 5.3
Ocupados, por rama de actividad económica (1)

(Promedios móviles trimestrales, miles de personas)

	Total	Agricultura ganadería silvicultura y pesca	Explotación de minas y canteras	Industria manufacturera	Suministro de electricidad, gas, vapor y aire ac.	Suministro de agua, evac. agua, gestión de desechos	Construcción	Comercio	Activ. de alojamiento y servicios de comida	Transporte y almacenamiento	Información y comunicaciones
2020											
May	7.450,52	508,86	201,03	754,47	48,26	62,38	585,94	1.394,44	251,96	476,16	155,48
Jun	7.142,57	468,50	190,01	747,28	48,68	60,22	526,73	1.331,60	227,53	444,71	153,86
Jul	7.073,19	447,79	184,88	744,76	49,28	57,36	499,23	1.309,55	228,23	436,60	148,44
Ago	7.191,41	421,61	189,19	760,47	51,92	55,37	496,06	1.345,17	246,49	434,61	145,04
Sep	7.365,06	476,65	190,90	787,69	50,68	58,37	519,84	1.355,90	241,24	436,43	145,01
Oct	7.667,66	508,33	196,19	805,22	53,25	57,72	592,42	1.436,17	254,93	460,63	153,03
Nov	7.916,72	542,22	199,49	807,78	56,12	59,03	618,72	1.526,71	261,67	476,10	162,36
Dic	8.026,22	574,07	197,82	780,48	58,12	57,20	655,60	1.557,24	282,53	480,22	169,48
2021											
Ene	8.121,42	593,62	202,14	771,38	61,04	60,58	659,69	1.582,64	299,97	481,54	174,89
Feb	8.167,62	618,50	214,37	776,35	53,52	61,72	692,61	1.539,85	313,50	489,54	193,08
Mar	8.148,21	613,68	214,79	794,52	51,77	61,73	703,21	1.527,62	313,88	494,84	198,44
Abr	8.104,13	574,75	212,81	829,12	47,02	56,71	718,09	1.516,80	306,48	487,29	196,02
May	8.041,11	526,95	216,55	818,50	49,27	53,03	729,47	1.498,11	300,34	495,17	195,33
Jun	8.041,19	482,25	213,96	825,12	44,74	50,67	738,72	1.504,40	313,02	523,80	207,58
Jul	8.148,95	468,40	218,59	817,67	47,13	57,41	742,13	1.541,67	326,11	544,98	211,18
Ago	8.258,78	471,39	215,56	821,65	47,27	58,12	754,33	1.585,87	348,84	545,48	209,11
Sep	8.345,24	479,85	219,94	830,05	52,78	56,75	756,36	1.607,33	360,33	509,67	206,27
Oct	8.456,51	487,69	228,06	830,33	50,59	56,26	780,87	1.640,26	387,38	481,57	210,39
Nov	8.558,36	510,13	230,64	851,83	54,56	56,79	795,20	1.651,26	379,37	491,78	209,96
Dic	8.678,29	548,21	236,92	859,05	53,19	60,38	800,90	1.688,88	369,88	504,00	196,40
2022											
Ene	8.712,89	581,00	240,45	853,94	52,65	54,13	802,41	1.675,33	347,22	530,17	194,59
Feb	8.768,64	583,55	247,43	860,92	43,18	57,33	781,09	1.691,88	372,18	540,71	200,27
Mar	8.797,56	573,89	258,58	868,08	41,01	59,42	783,04	1.678,73	389,17	542,91	201,40
Abr	8.835,48	553,62	261,67	880,34	45,10	67,39	768,52	1.687,02	403,08	546,92	202,75

Fuente: Instituto Nacional de Estadísticas (INE)

CUADRO 5.3
Ocupados, por rama de actividad económica (continuación) (1)

(Promedios móviles trimestrales, miles de personas)

	Actividades financieras y de seguros	Actividades inmobiliarias	Actividades profesionales, científicas y técnicas	Actividades de servicios administ. y de apoyo	Administ. pública y defensa	Enseñanza	Actividades de atención de la salud humana y de asistencia social	Actividades artísticas, de entretenimiento y recreativas	Otras actividades de servicios	Actividades de los hogares como empleadores	Actividades de organizaciones y órganos extraterritoriales
2020											
May	194,99	63,28	254,92	251,72	482,95	703,26	509,66	63,24	255,40	226,02	0,00
Jun	195,47	61,25	242,85	231,88	487,60	703,91	510,73	55,70	240,25	203,73	0,00
Jul	184,91	61,79	259,28	230,53	498,04	692,02	534,90	55,18	231,92	197,53	0,00
Ago	193,60	62,53	265,05	237,76	509,21	705,28	536,59	57,54	247,03	204,54	1,35
Sep	193,14	60,09	282,08	235,26	522,94	710,84	534,13	65,21	259,95	207,65	1,80
Oct	191,84	63,12	300,77	223,43	529,00	725,48	536,28	76,94	268,90	206,00	1,83
Nov	187,79	67,63	314,99	227,52	519,45	747,58	540,67	70,11	272,34	229,65	1,06
Dic	173,27	75,54	315,07	222,73	532,01	734,32	548,21	67,62	283,57	237,25	1,27
2021											
Ene	179,96	88,25	312,47	245,39	527,95	722,08	546,24	59,85	295,63	234,14	1,74
Feb	176,92	97,18	307,21	256,55	531,02	682,11	544,88	68,01	289,06	230,30	0,98
Mar	180,01	86,67	305,16	245,36	522,70	685,71	537,62	65,40	273,61	239,26	0,76
Abr	176,54	86,56	304,23	236,30	521,91	689,21	539,35	64,53	276,54	233,53	0,35
May	174,60	80,74	315,21	220,26	516,81	703,86	538,37	65,44	284,61	233,25	0,35
Jun	177,52	78,46	300,48	222,25	494,13	707,98	547,06	67,31	290,91	225,86	0,26
Jul	172,36	77,46	296,06	223,89	495,77	713,03	563,30	73,34	297,15	237,40	0,25
Ago	170,40	82,17	300,98	232,57	492,51	707,62	572,43	72,23	304,73	241,90	0,95
Sep	165,88	83,97	319,99	244,08	507,68	706,52	570,20	77,52	316,94	248,22	0,95
Oct	157,30	83,54	340,08	255,92	494,59	711,13	573,60	74,41	311,60	269,93	1,13
Nov	161,65	84,40	334,77	265,86	502,00	719,15	573,37	77,45	298,21	278,51	1,18
Dic	167,87	81,78	331,52	268,87	495,73	723,49	584,41	82,45	312,65	281,03	1,17
2022											
Ene	173,00	86,25	311,01	273,16	497,43	712,45	592,79	91,91	332,96	274,07	1,45
Feb	170,90	89,81	304,48	283,84	494,28	703,10	614,16	85,66	337,90	268,18	1,10
Mar	169,27	100,26	308,95	285,81	503,25	695,25	621,45	84,90	327,27	266,56	1,26
Abr	180,01	102,44	324,66	268,64	509,84	693,36	626,01	82,12	314,34	293,68	0,92

Fuente: Instituto Nacional de Estadísticas (INE)



CUADRO 5.4 Ocupados, por grupo de ocupación (1)

(Promedios móviles trimestrales, miles de personas)

	Total	Miembros del poder ejecutivo y de los cuerpos legislativos y personal directivo de la administración pública y de empresas	Profesionales científicos e intelectuales	Técnicos y profesionales de nivel medio	Empleados de oficina	Trabajadores de los servicios y vendedores de comercios y mercado	Agricultores y trabajadores calificados aparceros y pesqueros	Oficiales, operarios y artesanos de artes mecánicas y de otros oficios	Operadores de instalaciones y máquinas y montadores	Trabajadores no calificados	Otros no identificados
2020 May	7.450,52	265,65	1.173,45	959,43	449,13	1.518,65	197,33	909,61	623,24	1.323,48	30,55
Jun	7.142,57	273,16	1.170,63	954,66	442,07	1.424,00	185,80	850,33	587,44	1.223,03	31,45
Jul	7.073,19	287,33	1.155,90	944,85	432,96	1.396,82	183,48	850,50	572,58	1.215,90	32,87
Ago	7.191,41	276,93	1.168,37	965,77	430,77	1.445,89	168,73	871,44	569,55	1.261,51	31,17
Sep	7.365,06	285,11	1.186,02	967,75	436,48	1.449,77	188,77	918,03	593,03	1.303,68	28,20
Oct	7.667,66	298,62	1.236,58	982,42	456,78	1.521,58	196,56	964,94	617,72	1.352,61	29,76
Nov	7.916,72	311,95	1.278,01	994,54	468,94	1.553,92	201,75	1.001,41	636,52	1.426,40	31,90
Dic	8.026,22	299,89	1.252,62	997,78	462,50	1.626,44	198,36	1.007,95	634,06	1.500,80	36,94
2021 Ene	8.121,42	305,79	1.253,47	1.013,81	513,52	1.642,32	199,75	999,84	617,07	1.529,62	35,47
Feb	8.167,62	296,07	1.224,32	1.029,71	523,10	1.673,77	203,55	1.006,85	608,69	1.553,06	32,28
Mar	8.148,21	310,74	1.231,27	1.001,13	519,36	1.627,61	203,26	1.027,50	609,99	1.569,84	30,83
Abr	8.104,13	316,45	1.227,96	997,48	477,27	1.652,12	200,70	1.037,64	620,34	1.524,61	30,96
May	8.041,11	336,48	1.239,17	988,88	479,98	1.616,55	195,24	1.035,59	614,70	1.485,47	32,03
Jun	8.041,19	325,06	1.265,97	988,94	481,36	1.634,48	188,68	1.049,83	634,05	1.427,97	27,87
Jul	8.148,95	330,85	1.279,45	993,48	489,07	1.663,37	182,21	1.062,19	648,17	1.454,76	27,38
Ago	8.258,78	329,50	1.288,19	1.007,27	476,60	1.723,24	180,36	1.088,93	660,07	1.461,85	26,35
Sep	8.345,24	335,71	1.281,61	1.035,47	478,66	1.740,38	187,03	1.100,79	649,93	1.493,01	26,52
Oct	8.456,51	343,72	1.302,13	1.033,29	479,94	1.774,65	199,55	1.133,14	657,81	1.492,11	27,38
Nov	8.558,36	345,93	1.314,58	1.023,76	481,01	1.781,48	211,90	1.143,01	666,19	1.542,57	29,82
Dic	8.678,29	362,08	1.306,29	1.033,06	488,43	1.822,56	220,81	1.141,03	684,48	1.575,70	29,35
2022 Ene	8.712,89	368,29	1.310,50	1.034,85	483,23	1.812,23	222,50	1.129,39	684,65	1.623,52	28,70
Feb	8.768,64	368,68	1.303,59	1.038,67	507,01	1.814,39	208,33	1.128,76	690,99	1.668,90	25,75
Mar	8.797,56	371,97	1.317,16	1.051,15	503,26	1.834,99	208,10	1.136,94	682,34	1.649,11	25,85
Abr	8.835,48	360,20	1.312,43	1.070,74	509,14	1.845,66	204,61	1.149,92	701,58	1.637,33	27,31

Fuente: Instituto Nacional de Estadísticas (INE).

CUADRO 5.5 Empleo en el Gran Santiago (1)

(Miles de personas)

	Población de 14 años y más	Fuerza de trabajo					Tasa de cesantía	Tasa de desocupación
		Total	Ocupados	Desocupados	Cesantes	Buscan trabajo por primera vez		
2018 Prom.	5.415,3	3.399,9	3.152,8	247,2	223,8	23,3	6,6	7,3
2019 Prom.	5.573,6	3.504,0	3.213,5	290,5	266,8	23,7	7,6	8,3
2020 Prom.	5.735,8	3.261,7	2.823,1	438,6	401,4	37,2	12,3	13,5
2021 Prom.	5.850,6	3.328,3	3.018,1	310,2	284,7	25,5	8,6	9,4
2020 II	5.715,1	3.103,1	2.666,8	436,3	397,6	38,7	12,8	14,1
III	5.755,7	3.320,9	2.896,1	424,8	381,4	43,4	11,5	12,8
IV	5.796,5	3.393,9	3.003,9	390,0	350,4	39,6	10,3	11,5
2021 I	5.818,0	3.250,8	2.883,2	367,6	322,7	44,9	9,9	11,3
II	5.839,5	3.206,3	2.883,6	322,8	300,5	22,3	9,4	10,1
III	5.861,1	3.351,6	3.090,1	261,5	240,8	20,6	7,2	7,8
IV	5.882,8	3.501,4	3.211,0	290,4	275,8	14,5	7,9	8,3
2022 I	5.894,9	3.487,5	3.167,1	320,4	291,3	29,1	8,4	9,2

Fuente: Universidad de Chile.



CUADRO 5.7 Índices de remuneraciones

(base 2016=100)

	Índice general de remuneraciones por hora (1)(3)				Índice de costo de la mano de obra por hora (2)(3)	
	Nominal		Real		Nominal	
	Índice	Variac. porcent. en 12 meses	Índice	Variac. porcent. en 12 meses	Índice	Variac. porcent. en 12 meses
2018 Prom.	110,5	4,4	93,4	1,9	110,6	4,5
2019 Prom.	115,7	4,7	95,3	2,0	115,7	4,6
2020 Prom.	119,9	3,7	95,8	0,6	120,0	3,7
2021 Prom.	126,6	5,6	96,9	1,1	127,2	6,0
2020 May	118,4	2,6	95,0	-0,1	118,1	2,4
Jun	118,4	2,8	95,1	0,1	118,4	2,7
Jul	119,3	2,8	95,7	0,3	119,7	3,2
Ago	119,5	2,8	95,8	0,4	119,9	3,2
Sep	120,7	3,7	96,2	0,6	121,2	4,0
Oct	121,2	4,0	95,8	1,0	121,3	4,2
Nov	122,1	4,6	96,7	1,8	122,4	4,9
Dic	122,6	4,0	96,8	1,0	123,5	4,4
2021 Ene	124,0	4,3	97,2	1,2	124,3	4,8
Feb	123,7	4,2	96,8	1,3	124,1	4,9
Mar	125,3	4,4	97,7	1,4	126,1	5,2
Abr	125,4	5,8	97,4	2,4	125,8	6,3
May	125,0	5,6	96,8	1,9	125,3	6,1
Jun	125,5	6,0	97,1	2,1	125,9	6,4
Jul	127,1	6,6	97,6	1,9	127,7	6,7
Ago	127,2	6,4	97,3	1,6	127,9	6,7
Sep	127,7	5,7	96,5	0,4	128,7	6,2
Oct	128,4	6,0	95,8	-0,1	128,7	6,1
Nov	129,3	5,9	96,0	-0,8	129,8	6,1
Dic	131,0	6,8	96,5	-0,3	132,1	7,0
2022 Ene	133,4	7,5	97,1	-0,1	133,5	7,4
Feb	133,2	7,6	96,6	-0,2	133,1	7,3
Mar	134,6	7,4	95,9	-1,8	135,1	7,1

Fuente: Instituto Nacional de Estadísticas (INE).

VI. PRECIOS



CUADRO 6.1 Inflación del índice de precios al consumidor (IPC) y medidas subyacentes, series referenciales (1)

(Base 2018=100)

	IPC (2)				IPCSAE (3)				IPCT (4)				IPCN (5)				IPC de frutas y verduras frescas (6)	
	Índice	Variación porcentual		Índice	Variación porcentual		Índice	Variación porcentual		Índice	Variación porcentual		Índice	Variación porcentual		Índice	Variación porcentual	
		En el mes	12 meses		En el mes	12 meses		En el mes	12 meses		En el mes	12 meses		En el mes	12 meses		En el mes	12 meses
2021 Prom.	110,14	--	4,5	108,54	--	3,8	111,74	--	5,6	108,24	--	3,2	121,52	--	8,1			
2021 Abr	108,50	0,4	3,3	107,10	0,1	2,9	109,88	0,7	4,4	106,87	0,0	2,0	122,65	0,7	10,1			
May	108,79	0,3	3,6	107,46	0,3	3,1	110,18	0,3	4,8	107,15	0,3	2,3	119,97	-2,2	8,4			
Jun	108,88	0,1	3,8	107,39	-0,1	3,1	110,11	-0,1	4,9	107,42	0,3	2,5	118,70	-1,1	8,2			
Jul	109,76	0,8	4,5	108,01	0,6	3,6	111,40	1,2	5,9	107,81	0,4	3,0	118,06	-0,5	6,7			
Ago	110,15	0,4	4,8	108,41	0,4	3,8	111,67	0,2	5,9	108,36	0,5	3,5	117,88	-0,2	6,3			
Sep	111,45	1,2	5,3	109,43	0,9	4,4	113,37	1,5	6,4	109,18	0,8	4,1	122,49	3,9	4,6			
Oct	112,94	1,3	6,0	110,94	1,4	5,1	114,84	1,3	6,9	110,70	1,4	4,9	123,91	1,2	4,8			
Nov	113,51	0,5	6,7	111,52	0,5	5,8	115,96	1,0	8,3	110,61	-0,1	4,8	122,81	-0,9	2,9			
Dic	114,39	0,8	7,2	112,57	0,9	6,4	116,83	0,8	8,6	111,52	0,8	5,4	121,25	-1,3	1,3			
2022 Ene	115,77	1,2	7,7	113,83	1,1	7,1	118,24	1,2	8,9	112,85	1,2	6,2	123,57	1,9	-1,8			
Feb	116,10	0,3	7,8	113,52	-0,3	6,6	118,93	0,6	9,2	112,76	-0,1	6,1	125,49	1,6	2,1			
Mar	118,26	1,9	9,4	114,86	1,2	7,4	121,72	2,3	11,5	114,16	1,2	6,9	130,37	3,9	7,0			
Abr	119,91	1,4	10,5	116,03	1,0	8,3	123,91	1,8	12,8	115,18	0,9	7,8	132,73	1,8	8,2			

Fuente: Instituto Nacional de Estadísticas (INE)

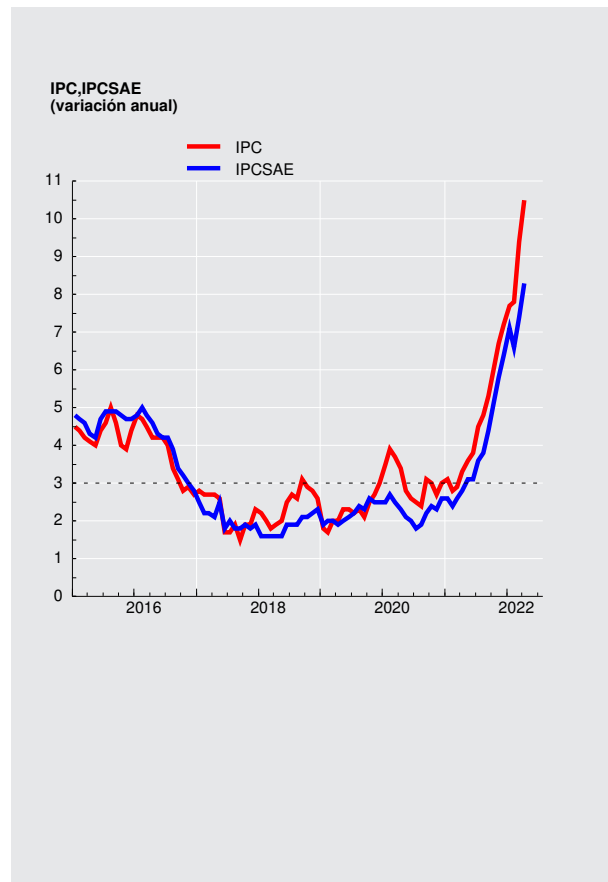



CUADRO 6.2 Índice de precios al productor (IPP) (1)

(Base anual 2014=100)

	IP Agricultura y ganadería		IP Manufactura		IP Minería		IPDEGA		IPP Industrias		
	Índice	Variación en el mes	Índice	Variación en el mes	Índice	Variación en el mes	Índice	Variación en el mes	Índice	Variación porcentual en el mes	Variación porcentual 12 meses
2019	102,04	-2,46	113,60	0,01	123,20	1,31	137,39	0,95	120,97	0,77	6,12
2020	116,37	-2,00	117,08	0,70	146,06	4,74	133,44	-0,47	133,32	2,74	10,21
2021	119,40	0,20	143,82	2,89	207,44	3,64	141,68	-0,97	175,36	2,98	31,53
2020 May	118,75	0,30	115,85	-1,12	112,90	-0,17	131,33	-2,68	116,05	-0,86	0,90
Jun	120,27	1,28	114,99	-0,74	118,53	4,99	132,02	0,53	118,60	2,20	4,09
Jul	121,60	1,11	115,31	0,28	128,51	8,42	131,91	-0,08	123,70	4,30	8,48
Ago	121,60	0,00	115,96	0,56	132,43	3,05	130,69	-0,92	125,78	1,68	11,12
Sep	119,37	-1,83	116,13	0,15	134,17	1,31	132,01	1,01	126,86	0,86	11,32
Oct	124,94	4,67	117,05	0,79	137,46	2,45	133,00	0,75	128,97	1,66	12,81
Nov	118,74	-4,96	116,27	-0,67	139,45	1,45	134,07	0,80	129,77	0,62	8,11
Dic	116,37	-2,00	117,08	0,70	146,06	4,74	133,44	-0,47	133,32	2,74	10,21
2021 Ene	114,68	-1,45	117,67	0,50	148,45	1,64	134,19	0,56	134,83	1,13	12,21
Feb	117,03	2,05	118,98	1,11	156,85	5,66	134,66	0,35	139,59	3,53	17,54
Mar	117,47	0,38	121,40	2,03	166,54	6,18	135,09	0,32	145,42	4,18	24,06
Abr	118,83	1,16	122,66	1,04	168,50	1,18	134,24	-0,63	146,81	0,96	25,41
May	119,58	0,63	125,46	2,28	184,62	9,57	134,51	0,20	155,98	6,25	34,41
Jun	118,41	-0,98	127,63	1,73	180,08	-2,46	135,41	0,67	154,66	-0,85	30,40
Jul	118,16	-0,21	130,73	2,43	183,15	1,70	136,65	0,92	157,55	1,87	27,36
Ago	118,98	0,69	133,30	1,97	189,23	3,32	138,97	1,70	161,84	2,72	28,67
Sep	117,48	-1,26	134,52	0,92	187,64	-0,84	138,98	0,01	161,53	-0,19	27,33
Oct	120,71	2,75	137,45	2,18	202,22	7,77	140,28	0,94	170,10	5,31	31,89
Nov	119,16	-1,28	139,78	1,70	200,16	-1,02	143,07	1,99	170,29	0,11	31,22
Dic	119,40	0,20	143,82	2,89	207,44	3,64	141,68	-0,97	175,36	2,98	31,53
2022 Ene	117,61	-1,50	145,44	1,13	206,62	-0,40	140,83	-0,60	175,49	0,07	30,16
Feb	122,74	4,36	147,03	1,09	214,06	3,60	141,12	0,21	179,86	2,49	28,85
Mar	131,57	7,19	149,58	1,73	215,21	0,54	142,48	0,96	181,59	0,96	24,87
Abr	133,69	1,61	154,42	3,24	218,53	1,54	144,27	1,26	185,34	2,07	26,24

Fuente: Instituto Nacional de Estadísticas (INE)



CUADRO 6.5 Unidades de Reajustabilidad

(Pesos)

	Unidad de Fomento(1)	Indice de Valor Promedio(2)	Unidad Tributaria Mensual(3)
2018	27.165,75	28.280,03	47.626,75
2019	27.854,39	29.010,98	48.835,48
2020	28.678,81	29.882,34	50.282,86
2021	29.802,93	30.887,86	52.213,70
2020 Jun	28.709,15	29.909,65	50.372,00
Jul	28.681,36	29.975,18	50.322,00
Ago	28.667,73	30.028,52	50.272,00
Sep	28.694,02	30.058,69	50.322,00
Oct	28.760,64	30.083,20	50.372,00
Nov	28.933,88	30.126,93	50.674,00
Dic	29.075,47	30.195,87	51.029,00
2021 Ene	29.085,91	30.270,17	50.978,00
Feb	29.194,81	30.361,15	51.131,00
Mar	29.360,08	30.475,88	51.489,00
Abr	29.439,72	30.595,91	51.592,00
May	29.555,98	30.702,48	51.798,00
Jun	29.665,83	30.803,54	52.005,00
Jul	29.740,92	30.915,22	52.161,00
Ago	29.827,73	31.022,45	52.213,00
Sep	30.025,93	31.133,43	52.631,00
Oct	30.214,65	31.261,31	52.842,00
Nov	30.573,24	31.431,87	53.476,00
Dic	30.907,42	31.643,27	54.171,00
2022 Ene	31.096,09	31.880,67	54.442,00
Feb	31.365,30	32.137,33	54.878,00
Mar	31.669,70	32.412,55	55.537,00
Abr	31.905,76	32.710,02	55.704,00
May	32.453,99	33.036,72	56.762,00

Fuente: Banco Central de Chile y Servicio de Impuestos Internos.



CUADRO 6.9 Índices de la Bolsa de Comercio de Santiago (1)

(Valores nominales, último día de cada período)

	IGPA (30 Diciembre 1980=100)			IPSA (30 Diciembre 2002=100)			INTER-10 (28 Diciembre 2007=3.051,83)		
	Índice	Variación porcentual		Índice	Variación porcentual		Índice	Variación porcentual	
		En el mes	En 12 meses		En el mes	En 12 meses		En el mes	En 12 meses
2018	25.949,8	--	-7,3	5.105,4	--	-8,3	6.137,7	--	-6,6
2019	23.393,5	--	-9,9	4.669,9	--	-8,5	6.075,4	--	-1,0
2020	21.007,5	--	-10,2	4.177,2	--	-10,5	5.297,6	--	-12,8
2021	21.566,8	--	2,7	4.308,4	--	3,1	5.517,3	--	4,1
2020 Jun	19.969,0	8,7	-22,5	3.959,0	8,5	-21,9	4.913,4	6,0	-18,1
Jul	20.271,7	1,5	-19,8	4.017,1	1,5	-19,2	4.929,2	0,3	-18,0
Ago	19.177,0	-5,4	-21,0	3.767,2	-6,2	-21,6	4.626,3	-6,1	-20,8
Sep	18.462,0	-3,7	-27,5	3.637,3	-3,4	-28,1	4.404,7	-4,8	-29,5
Oct	17.918,8	-2,9	-24,8	3.539,9	-2,7	-25,4	4.443,9	0,9	-25,9
Nov	20.229,1	12,9	-10,9	4.032,9	13,9	-11,1	5.163,6	16,2	-12,5
Dic	21.007,5	3,8	-10,2	4.177,2	3,6	-10,5	5.297,6	2,6	-12,8
2021 Ene	21.681,0	3,2	-5,6	4.288,7	2,7	-6,2	5.487,3	3,6	-7,3
Feb	23.099,2	6,5	11,3	4.573,4	6,6	10,9	5.729,9	4,4	7,6
Mar	24.687,3	6,9	41,2	4.898,1	7,1	40,4	6.035,0	5,3	34,6
Abr	22.623,2	-8,4	14,1	4.472,8	-8,7	12,5	5.521,5	-8,5	7,2
May	21.911,0	-3,1	19,3	4.356,4	-2,6	19,4	5.275,0	-4,5	13,8
Jun	21.730,5	-0,8	8,8	4.331,3	-0,6	9,4	5.337,3	1,2	8,6
Jul	21.238,3	-2,3	4,8	4.252,0	-1,8	5,8	5.400,6	1,2	9,6
Ago	22.466,6	5,8	17,2	4.491,6	5,6	19,2	5.799,4	7,4	25,4
Sep	21.724,0	-3,3	17,7	4.362,6	-2,9	19,9	5.826,8	0,5	32,3
Oct	20.561,2	-5,4	14,7	4.092,2	-6,2	15,6	5.579,7	-4,2	25,6
Nov	22.207,4	8,0	9,8	4.432,7	8,3	9,9	6.258,4	12,2	21,2
Dic	21.566,8	-2,9	2,7	4.308,4	-2,8	3,1	5.517,3	-11,8	4,1
2022 Ene	22.760,1	5,5	5,0	4.548,5	5,6	6,1	5.820,8	5,5	6,1
Feb	22.851,6	0,4	-1,1	4.534,5	-0,3	-0,9	6.310,5	8,4	10,1
Mar	25.218,1	10,4	2,2	4.937,0	8,9	0,8	7.243,4	14,8	20,0
Abr	24.399,6	-3,2	7,9	4.778,4	-3,2	6,8	6.952,3	-4,0	25,9
May	28.204,5	15,6	28,7	5.350,5	12,0	22,8	8.288,7	19,2	57,1

Fuente: Bolsa de Comercio de Santiago.

VII. TASAS DE INTERÉS*

*Para consultas sobre esta información dirigirse a: dineroybanca@bcentral.cl

CUADRO 7.1 Tasas de interés de referencia de la política monetaria (1)(2)

(Tasas reales y nominales anuales, base 360 días)

	TPM	Facilidad permanente de depósito (3)	Facilidad permanente de liquidez (4)	Reserva técnica (5)
2018 19 Oct	2,75	2,50	3,00	--
2019 31 Ene	3,00	2,75	3,25	--
10 Jun	2,50	2,25	2,75	--
4 Sep	2,00	1,75	2,25	--
24 Oct	1,75	1,50	2,00	--
2020 17 Mar	1,00	0,75	1,25	--
1 Abr	0,50	0,25	0,75	--
2021 15 Jul	0,75	0,50	1,00	--
1 Sep	1,50	1,25	1,75	--
14 Oct	2,75	2,50	3,00	2,50
15 Dic	4,00	3,75	4,25	3,75
2022 27 Ene	5,50	5,25	5,75	5,25
30 Mar	7,00	6,75	7,25	6,75
6 May	8,25	8,00	8,50	8,00

Tasas de política monetaria (porcentaje)

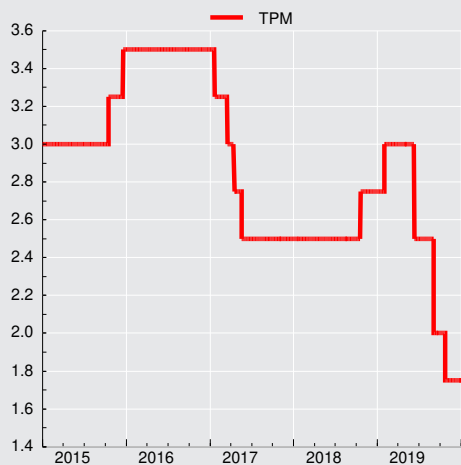



CUADRO 7.3 Tasas de interés del mercado monetario

(Porcentajes)

		Tasa interbancaria			Swap promedio cámara (1)		Tasas de depósitos a plazo mercado secundario (2)					
					Nominales		Nominales				Real(UF)	
		Promedio	Máxima	Mínima	180 ds.	360 ds.	30 ds.	90 ds.	180 ds.	360 ds.	90 ds.	360 ds.
2018	Prom.	2,55	2,55	2,53	2,65	2,83	2,62	2,83	3,02	3,42	0,82	0,78
2019	Prom.	2,48	2,49	2,42	2,37	2,36	2,54	2,64	2,71	2,97	0,54	0,36
2020	Prom.	1,04	1,04	1,04	0,71	0,73	0,62	0,70	0,84	1,08	-0,55	-0,96
2021	Prom.	1,04	1,04	1,03	1,80	2,26	1,10	1,52	1,94	2,12	-3,24	-1,30
2020	Jun	0,47	0,48	0,46	0,45	0,44	0,25	0,27	0,36	0,63	0,55	-0,40
	Jul	0,50	0,50	0,50	0,40	0,40	0,23	0,24	0,31	0,57	0,94	-0,35
	Ago	0,35	0,35	0,35	0,42	0,44	0,23	0,24	0,34	0,51	-0,34	-1,02
	Sep	0,30	0,30	0,30	0,49	0,51	0,21	0,23	0,28	0,48	-1,36	-1,56
	Oct	0,30	0,30	0,30	0,46	0,47	0,23	0,24	0,31	0,50	-2,16	-1,83
	Nov	0,30	0,30	0,30	0,46	0,49	0,23	0,25	0,32	0,48	-2,49	-2,46
	Dic	0,30	0,30	0,30	0,45	0,51	0,24	0,28	0,34	0,50	-1,80	-2,52
2021	Ene	0,30	0,30	0,30	0,39	0,47	0,25	0,26	0,35	0,41	-3,26	-2,70
	Feb	0,30	0,30	0,30	0,39	0,54	0,24	0,25	0,32	0,42	-4,60	-2,89
	Mar	0,30	0,30	0,30	0,44	0,68	0,24	0,27	0,36	0,48	-3,90	-2,61
	Abr	0,30	0,30	0,30	0,44	0,71	0,25	0,30	0,38	0,50	-3,03	-2,41
	May	0,30	0,30	0,30	0,50	0,83	0,25	0,32	0,40	0,60	-2,23	-1,82
	Jun	0,32	0,32	0,32	0,91	1,45	0,26	0,40	0,64	0,98	-2,05	-1,48
	Jul	0,54	0,55	0,53	1,24	1,77	0,49	0,80	1,26	1,58	-2,86	-1,44
	Ago	0,75	0,75	0,75	1,62	2,22	0,77	1,20	1,67	2,20	-4,72	-1,11
	Sep	1,50	1,50	1,50	2,57	3,35	1,54	2,36	2,91	2,40	-4,22	-0,98
	Oct	2,29	2,29	2,29	3,71	4,54	2,41	3,14	4,29	3,26	-4,42	-0,35
	Nov	2,75	2,75	2,75	4,38	5,05	2,88	4,11	4,98	6,20	-2,54	0,82
	Dic	3,33	3,33	3,33	4,91	5,42	3,63	4,83	5,69	6,29	-0,92	1,34
2022	Ene	4,27	4,27	4,27	6,06	6,32	4,43	5,48	6,05	6,94	-1,14	1,55
	Feb	5,50	5,50	5,50	7,35	7,59	5,55	6,52	7,05	7,97	-1,58	2,16
	Mar	5,50	5,50	5,50	8,11	8,22	5,98	7,70	8,22	8,82	-2,27	1,47
	Abr	6,98	7,00	6,97	8,19	8,15	7,14	7,92	8,23	8,68	-4,46	0,56
	May	8,09	8,09	8,09	9,08	8,84	8,23	8,89	9,04	9,23	-3,54	1,56

CUADRO 7.4 Tasas de inter. de los instrum. del Banco Central de Chile y de la Tesorería General de la República, mercado secundario (1)

(Porcentajes)

		Benchmark en pesos				Benchmark en UF					
		1 año	2 años	5 años	10 años	1 año	2 años	5 años	10 años	20 años	30 años
2018	Prom.	3,16	3,49	4,07	4,50	0,52	0,81	1,17	1,68	2,11	2,26
2019	Prom.	2,56	2,75	3,31	3,57	-0,52	0,15	0,39	0,77	1,18	1,20
2020	Prom.	1,10	0,93	1,94	2,80	-1,20	-1,41	-0,50	0,03	0,63	0,81
2021	Prom.	0,39	2,28	3,40	4,35	-2,34	-1,19	0,40	1,21	1,89	2,08
2020	Jun	0,30	0,45	1,49	2,43	-0,91	-1,09	-0,53	-0,13	0,41	0,50
	Jul	0,42	0,30	1,46	2,50	-0,91	-1,10	-0,48	-0,18	0,37	0,49
	Ago	0,36	0,43	1,47	2,43	-1,20	-1,59	-0,80	-0,34	0,29	0,43
	Sep	0,38	0,49	1,53	2,59	-1,96	-1,85	-0,91	-0,25	0,42	0,53
	Oct	0,39	0,52	1,51	2,61	-2,11	-1,92	-0,84	-0,12	0,60	0,74
	Nov	0,42	0,51	1,51	2,63	-2,61	-2,18	-1,09	-0,21	0,70	0,92
	Dic	0,33	0,54	1,58	2,75	-2,66	-2,31	-1,02	-0,12	0,86	1,09
2021	Ene	0,28	0,51	1,52	2,64	-2,70	-2,55	-1,31	-0,35	0,65	0,86
	Feb	0,35	0,47	1,57	2,72	-2,92	-2,76	-1,56	-0,42	0,74	0,98
	Mar	0,45	0,55	1,78	3,18	-2,70	-2,50	-1,14	0,14	1,17	1,41
	Abr	0,72	0,85	2,17	3,55	-2,63	-2,12	-0,53	0,57	1,27	1,44
	May	0,98	1,16	2,57	3,71	--	-1,43	0,02	0,77	1,50	1,69
	Jun	--	1,61	3,00	4,26	--	-1,22	0,30	1,22	1,96	2,25
	Jul	--	2,30	3,67	4,49	--	-0,61	0,74	1,52	2,22	2,35
	Ago	--	2,63	3,90	4,70	-1,75	-1,20	0,64	1,57	2,26	2,36
	Sep	--	3,96	4,83	5,23	-0,99	-0,56	1,32	2,00	2,50	2,63
	Oct	--	4,83	5,97	6,34	--	0,32	2,42	2,95	3,19	3,39
	Nov	--	5,42	5,59	5,83	--	-0,23	1,91	2,24	2,77	2,82
	Dic	--	5,66	5,59	5,69	--	0,65	1,97	2,28	2,55	2,64
2022	Ene	5,97	5,70	5,81	5,89	0,94	--	2,11	2,29	2,59	2,70
	Feb	7,36	--	6,02	5,82	1,68	--	2,10	2,18	2,39	2,42
	Mar	7,65	--	6,76	6,10	1,14	--	1,79	1,93	2,17	2,14
	Abr	7,35	--	6,78	6,53	-0,10	--	1,46	1,90	2,25	2,29
	May	8,32	--	6,78	6,62	0,97	--	1,76	2,04	2,27	2,26

CUADRO 7.6
Tasas de interés del sistema financiero, por tipo de colocación (1)
 (Porcentaje)

	Consumo en pesos (2)					Comerciales en pesos (2)					
	Menor a 180 días	181 días a 1 año	1 a 3 años	Más de 3 años	Total	Menor a 30 días	30 a 89 días	90 a 180 días	181 días a 1 año	Más de 1 año	Total
2018 Dic.	7,11	23,75	22,57	19,89	20,58	5,41	4,47	4,70	8,27	7,03	6,18
2019 Dic.	8,94	21,60	21,39	18,45	19,21	6,83	3,95	3,50	4,76	5,43	5,17
2020 Dic.	10,84	23,05	19,61	18,48	19,41	8,55	2,29	2,50	4,77	6,25	4,98
2021 Dic.	13,57	26,11	22,60	19,93	22,02	11,36	5,84	7,11	9,69	8,46	8,71
2020 Jun	11,66	22,29	21,89	18,44	19,89	7,94	2,96	3,17	4,57	4,21	4,58
Jul	10,64	23,26	22,01	18,57	20,07	9,56	3,51	3,23	4,23	4,72	4,82
Ago	9,69	22,88	21,24	18,38	19,63	9,70	2,76	1,80	4,21	4,69	4,50
Sep	8,39	22,46	20,29	18,10	18,89	6,56	2,90	2,99	4,16	4,46	4,44
Oct	8,90	23,04	20,84	18,22	19,37	7,63	3,19	3,23	4,20	7,04	5,11
Nov	9,03	22,38	20,44	17,91	19,02	7,55	2,79	2,93	5,25	6,13	5,53
Dic	10,84	23,05	19,61	18,48	19,41	8,55	2,29	2,50	4,77	6,25	4,98
2021 Ene	10,66	23,03	19,69	18,34	19,32	7,43	2,54	3,19	5,66	5,70	5,54
Feb	9,57	24,04	21,31	18,31	20,04	6,30	3,32	2,97	5,69	7,29	5,80
Mar	8,70	23,06	20,20	15,76	18,25	6,70	2,85	2,99	5,49	4,45	4,88
Abr	8,64	23,28	20,67	16,80	18,87	6,80	2,20	2,87	6,00	4,18	4,84
May	8,33	22,52	19,93	16,04	18,07	7,23	2,25	3,04	5,34	4,20	4,80
Jun	8,65	22,76	19,68	15,94	18,05	7,31	2,68	2,98	5,89	4,49	5,19
Jul	8,35	23,14	19,92	16,03	18,28	6,77	2,74	3,35	5,44	3,85	4,67
Ago	8,53	23,31	19,67	15,20	18,02	7,19	3,06	3,22	6,22	5,29	5,58
Sep	8,47	24,13	20,79	17,08	19,34	6,99	4,17	4,59	6,29	5,66	5,98
Oct	8,76	24,35	20,74	17,92	19,79	7,79	4,84	5,42	7,89	6,88	7,08
Nov	9,49	25,61	21,73	18,83	20,91	9,02	5,40	6,15	9,21	10,27	8,58
Dic	13,57	26,11	22,60	19,93	22,02	11,36	5,84	7,11	9,69	8,46	8,71
2022 Ene	12,23	27,23	23,73	21,13	22,96	10,06	7,02	7,97	10,52	8,56	9,26
Feb	13,79	28,38	24,94	22,44	24,33	12,73	7,91	9,10	11,32	10,27	10,82
Mar	13,08	28,60	24,38	21,30	23,65	12,33	8,37	9,76	12,39	10,78	11,19
Abr	12,09	29,83	25,95	23,17	24,82	13,02	9,09	9,78	12,90	11,39	11,92
May	13,05	30,09	25,98	23,05	25,11	13,84	9,41	10,86	12,57	12,95	12,28

Tasas de interés de colocaciones (porcentajes)

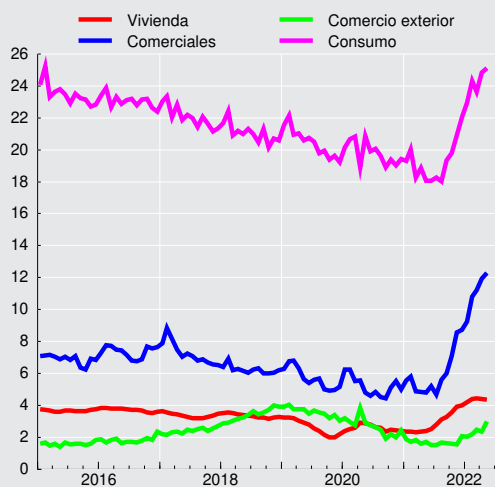

CUADRO 7.6
Tasas de interés del sistema financiero, por tipo de colocación (continuación) (1)

(Porcentaje)

	Comercio Exterior US\$						Vivienda U.F. (3)
	Menor a 30 días	30 a 89 días	90 a 180 días	181 días a 1 año	Más de 1 año	Total	Más de 3 años
2018 Dic.	3,36	3,53	4,46	3,91	4,86	3,92	3,28
2019 Dic.	2,67	3,03	3,78	2,97	2,81	3,05	2,18
2020 Dic.	1,02	1,84	2,67	3,05	4,10	2,44	2,39
2021 Dic.	1,13	1,55	2,17	2,95	2,38	2,07	4,00
2020 Jun	1,52	2,13	3,23	3,08	3,69	2,74	2,79
Jul	1,67	2,46	3,25	2,80	5,53	2,65	2,64
Ago	1,42	1,96	2,92	2,91	1,95	2,47	2,58
Sep	1,03	1,53	2,18	2,37	2,58	1,90	2,35
Oct	1,10	2,23	2,76	2,30	3,58	2,21	2,47
Nov	0,83	1,86	2,81	1,97	3,58	1,98	2,42
Dic	1,02	1,84	2,67	3,05	4,10	2,44	2,39
2021 Ene	0,75	1,53	2,48	2,44	6,80	1,86	2,34
Feb	0,67	1,46	2,35	2,24	2,67	1,69	2,34
Mar	0,98	1,59	2,17	1,85	4,01	1,85	2,31
Abr	0,46	1,41	1,82	2,34	3,61	1,57	2,36
May	0,72	1,11	2,04	2,13	3,84	1,72	2,40
Jun	1,04	0,99	1,58	2,19	3,76	1,49	2,51
Jul	0,76	1,39	1,84	1,91	3,19	1,51	2,81
Ago	0,94	1,37	1,75	2,20	3,34	1,65	3,10
Sep	0,63	1,15	2,05	2,32	2,15	1,64	3,29
Oct	1,03	1,04	1,99	2,00	3,55	1,60	3,56
Nov	0,71	1,05	1,93	2,39	3,62	1,55	3,91
Dic	1,13	1,55	2,17	2,95	2,38	2,07	4,00
2022 Ene	1,11	1,62	2,33	2,58	4,16	2,04	4,20
Feb	1,15	1,85	2,56	2,95	2,79	2,18	4,39
Mar	1,43	1,89	2,99	3,57	4,51	2,46	4,45
Abr	1,18	1,77	3,41	3,65	4,76	2,36	4,41
May	1,85	2,35	3,79	3,54	4,75	3,01	4,35



CUADRO 7.7 Tasas de interés del sistema financiero, por tipo de producto. (1)

(Porcentajes)

	Consumo en pesos (2)				Comercial en pesos (2)			Comercio Exterior US\$		
	Tarjeta de crédito	Créditos en cuotas	Sobregiros	Total	Créditos en cuotas	Sobregiros	Total	Exportación	Importación	Total
2020 Dic.	19,22	10,60	26,24	19,41	2,46	6,58	4,98	2,32	2,73	2,44
2021 Dic.	21,61	14,58	29,69	22,02	6,54	10,45	8,71	1,98	2,15	2,07
2020 Jun	20,43	11,52	26,33	19,89	3,30	6,47	4,58	2,59	3,04	2,74
Jul	20,85	11,32	26,55	20,07	3,29	5,94	4,82	2,47	2,94	2,65
Ago	19,89	10,81	26,30	19,63	2,73	6,07	4,50	2,18	2,87	2,47
Sép	19,11	10,38	26,06	18,89	2,57	6,29	4,44	1,50	2,83	1,90
Oct	19,52	10,79	26,18	19,37	3,00	5,68	5,11	1,89	2,73	2,21
Nov	18,98	10,69	26,35	19,02	2,83	6,94	5,53	1,58	2,53	1,98
Dic	19,22	10,60	26,24	19,41	2,46	6,58	4,98	2,32	2,73	2,44
2021 Ene	19,63	10,75	26,13	19,32	2,55	7,57	5,54	1,47	2,46	1,86
Feb	20,65	11,15	26,44	20,04	3,30	6,77	5,80	1,32	2,39	1,69
Mar	19,51	9,71	26,63	18,25	3,11	7,19	4,88	1,70	2,03	1,85
Abr	20,13	9,97	26,14	18,87	3,03	6,67	4,84	1,17	2,32	1,57
May	18,86	9,58	25,70	18,07	2,81	6,46	4,80	1,40	2,14	1,72
Jun	19,04	9,80	26,00	18,05	3,16	7,00	5,19	1,26	1,66	1,49
Jul	18,69	10,72	26,06	18,28	3,14	6,42	4,67	1,14	1,93	1,51
Ago	18,51	10,86	26,39	18,02	3,43	7,31	5,58	1,19	2,15	1,65
Sép	19,44	12,03	26,85	19,34	4,36	6,93	5,98	1,21	2,08	1,64
Oct	19,23	13,32	27,58	19,79	5,38	8,33	7,08	1,22	2,19	1,60
Nov	19,93	14,48	28,94	20,91	6,08	10,32	8,58	1,15	2,12	1,55
Dic	21,61	14,58	29,69	22,02	6,54	10,45	8,71	1,98	2,15	2,07
2022 Ene	22,50	16,00	30,80	22,96	6,97	10,92	9,26	1,69	2,46	2,04
Feb	24,10	16,51	31,98	24,33	8,27	12,06	10,82	1,86	2,53	2,18
Mar	23,56	15,91	32,98	23,65	8,97	13,46	11,19	2,09	2,87	2,46
Abr	24,49	16,53	33,45	24,82	9,12	14,63	11,92	1,94	3,29	2,36
May	24,75	16,82	34,15	25,11	9,90	14,05	12,28	2,70	3,45	3,01



CUADRO 7.8
Tasas de interés del sistema financiero, por plazo (1)
(Porcentajes)

	Operaciones en pesos								Reajutable		
	30 a 89 días		90 a 365 días		1 a 3 años		más de 3 años		30 a 89 días	90 a 365 días	
	Captacio- nes	Colocacio- nes	Captacio- nes	Colocacio- nes	Captacio- nes	Colocacio- nes	Captacio- nes	Colocacio- nes	Colocacio- nes	Captacio- nes	Colocacio- nes
2018 Dic.	2,88	4,32	3,48	11,04	3,96	13,92		16,92	4,16	2,30	3,49
2019 Dic.	1,97	3,89	2,21	7,33	2,55	10,15		15,74	1,87	0,05	1,87
2020 Dic.	0,43	2,40	0,40	8,01	0,63	12,99		14,76	2,24	0,01	2,03
2021 Dic.	3,87	5,79	5,06	13,20	6,39	14,08	5,86	17,36	2,47	0,33	2,56
2020 Jun	0,57	3,08	0,42	7,42	0,81	7,97		9,64	3,38	0,59	2,26
Jul	0,51	3,48	0,42	7,32	0,72	12,08		10,41	3,86	0,58	2,22
Ago	0,48	2,87	0,41	7,06	1,01	13,62		10,41	3,13	0,04	1,93
Sep	0,47	2,94	0,38	7,20	0,60	11,30	0,48	10,49	1,71	0,01	1,84
Oct	0,46	3,19	0,37	7,54	0,61	16,69	1,50	14,46	2,37	0,01	2,12
Nov	0,45	2,87	0,32	8,90	0,63	13,85	1,61	14,44	2,18	0,01	2,08
Dic	0,43	2,40	0,40	8,01	0,63	12,99		14,76	2,24	0,01	2,03
2021 Ene	0,45	2,69	0,39	9,12	0,64	11,48		14,65	2,20	0,01	1,86
Feb	0,43	3,41	0,37	9,60	0,60	15,85	0,23	14,71	2,09	0,01	2,10
Mar	0,44	2,94	0,38	8,88	0,64	10,59	1,81	8,88	2,43	0,01	2,12
Abr	0,45	2,43	0,40	9,51	0,69	9,06	2,96	10,10	2,28	0,01	1,94
May	0,45	2,36	0,43	8,11	0,89	9,38	2,96	9,73	2,03	0,05	1,99
Jun	0,48	2,84	0,57	8,94	1,23	9,45		11,15	2,57	0,02	2,03
Jul	0,65	2,74	1,09	8,46	2,02	7,00		9,93	2,52	0,01	1,99
Ago	0,85	3,13	1,35	9,25	2,35	9,92		12,76	2,63	0,01	2,03
Sep	1,64	4,19	2,52	9,72	4,10	10,98		13,75	2,65	0,01	2,32
Oct	2,46	4,76	3,59	11,32	5,67	13,40	6,93	12,38	2,07	0,20	2,31
Nov	2,99	5,30	4,31	13,34	6,27	18,49	2,93	15,66	2,73	0,05	2,36
Dic	3,87	5,79	5,06	13,20	6,39	14,08	5,86	17,36	2,47	0,33	2,56
2022 Ene	4,58	6,93	5,44	14,41	7,12	13,92	6,52	19,39	2,62	0,30	2,70
Feb	5,62	7,98	6,56	15,42	8,15	16,56	2,82	19,79	2,44	0,93	3,31
Mar	6,41	8,28	7,78	15,77	8,84	15,84	3,34	17,43	2,39	0,71	2,84
Abr	7,11	8,96	8,03	16,10	8,75	17,26	4,00	20,68	2,28	0,51	2,33
May	8,15	9,30	8,85	15,42	9,25	19,75	3,01	20,16	2,73	0,98	2,66

CUADRO 7.8
Tasas de interés del sistema financiero, por plazo (continuación) (1)
(Porcentajes)

	Reajutable				Operaciones en dólares							
	1 a 3 años		más de 3 años		30 a 89 días		90 a 365 días		1 a 3 años		más de 3 años	
	Captacio- nes	Colocacio- nes	Captacio- nes	Colocacio- nes	Captacio- nes	Colocacio- nes	Captacio- nes	Colocacio- nes	Captacio- nes	Colocacio- nes	Captacio- nes	Colocacio- nes
2018 Dic.	1,60	3,51	2,22	3,40	2,70	3,72	3,13	4,17	3,23	4,81		5,13
2019 Dic.	0,52	1,68	1,59	2,28	2,46	3,57	2,57	3,34	3,32	3,03		4,34
2020 Dic.	0,01	2,51	1,30	2,55	0,41	1,90	0,47	2,92	0,36	2,46		3,38
2021 Dic.	1,28	3,73	2,66	4,01	0,24	1,64	0,45	2,45	0,72	2,00	0,01	3,30
2020 Jun	0,01	1,75	0,73	2,83	0,53	2,72	0,60	3,33	0,45	4,65		3,87
Jul	0,01	3,55	1,43	2,83	0,52	2,82	0,58	3,05	0,59	3,58		4,40
Ago	0,01	2,33	0,26	2,65	0,35	2,03	0,46	2,97	0,51	3,30		4,57
Sep	0,01	2,72	0,46	2,32	0,23	1,68	0,34	2,37	0,31	4,24		3,38
Oct	0,01	0,60	0,69	2,55	0,26	2,33	0,42	2,63	0,56	3,07		4,17
Nov	0,68	1,52	0,22	2,43	0,25	2,09	0,34	2,44	0,90	2,84		3,11
Dic	0,01	2,51	1,30	2,55	0,41	1,90	0,47	2,92	0,36	2,46		3,38
2021 Ene	1,00	1,57	1,24	2,31	0,32	1,74	0,37	2,43	0,34	1,81		3,18
Feb	0,04	2,56	0,75	2,34	0,36	1,59	0,40	2,47	0,62	2,74		2,24
Mar	0,06	1,96	0,44	2,33	0,37	1,66	0,42	2,17	0,80	3,79	2,37	3,02
Abr	1,00	1,67	1,07	2,37	0,24	1,53	0,24	2,00	0,27	2,45		2,65
May	0,99	1,69	1,36	2,43	0,20	1,18	0,21	2,14	0,22	1,87		3,83
Jun	0,01	1,90	2,15	2,37	0,18	1,04	0,16	1,73	0,22	0,86		4,11
Jul	0,85	1,95		2,89	0,19	1,48	0,23	1,81	0,24	0,66		3,72
Ago	0,93	2,03	2,55	3,18	0,20	1,44	0,26	1,92	0,47	2,59	2,53	3,14
Sep	0,03	2,61	1,90	3,37	0,23	1,26	0,31	1,99	0,44	1,50	1,51	2,67
Oct	1,98	3,04	3,02	3,56	0,20	1,10	0,36	1,95	0,99	2,93	2,68	3,51
Nov	0,69	2,07	3,15	3,90	0,21	1,30	0,46	2,16	0,70	1,89		3,32
Dic	1,28	3,73	2,66	4,01	0,24	1,64	0,45	2,45	0,72	2,00	0,01	3,30
2022 Ene	1,97	3,68	2,89	4,13	0,32	1,60	0,49	2,39	0,78	2,65		5,00
Feb	2,41	3,46	2,42	4,28	0,50	2,00	0,92	2,59	0,91	2,17		3,68
Mar	1,88	2,12	2,55	4,28	0,64	2,02	1,41	3,24	1,11	4,34	0,02	3,88
Abr	0,64	2,25	2,61	3,95	0,83	1,92	1,45	3,53	1,48	4,37		3,67
May	2,04	2,73	2,28	4,18	1,32	2,40	1,88	3,74	2,07	4,08	2,64	5,29

VIII. TIPOS DE CAMBIO



CUADRO 8.1
Indices de tipo de cambio y de precios externos, distintas medidas (7)

	Dólar observado (8)	TCM (1) (8) (2 de enero 1998=100)		TCM-5 (2) (8) (2 de enero 1998=100)		TCR (3) (Promedio 1986=100)		TCR-5 (4) (Promedio 1986=100)		IPE (5) (Promedio 1986=100)		IPE-5 (6) (Promedio 1986=100)	
		Valor	% Var. en 12 meses	Valor	% Var. en 12 meses	Valor	% Var. en 12 meses	Valor	% Var. en 12 meses	Valor	% Var. en 12 meses	Valor	% Var. en 12 meses
2018 Dic.	641,22	102,73	-3,10	152,31	0,68	90,75	-1,26	75,16	1,67	239,04	2,42	197,82	5,38
2019 Dic.	703,25	106,45	3,61	164,18	7,77	95,03	4,70	78,86	4,96	233,90	-2,12	194,08	-1,89
2020 Dic.	792,16	114,93	8,19	186,48	13,96	102,86	8,46	86,16	9,51	231,42	-1,04	193,80	-0,13
2021 Dic.	759,07	111,15	-3,09	181,31	-2,62	103,08	0,37	85,81	-0,23	252,92	9,35	210,50	8,63
2020 Jun	793,72	113,76	7,76	185,73	14,47	101,18	7,61	85,64	9,66	225,95	-3,76	191,25	-1,92
Jul	784,73	112,75	7,22	184,93	15,25	100,73	7,50	85,68	11,04	227,76	-3,74	193,72	-0,57
Ago	784,66	113,30	6,29	187,39	12,42	102,02	7,53	86,80	9,03	230,91	0,08	196,48	1,47
Sep	773,40	112,33	5,70	184,61	10,50	101,15	6,38	85,02	6,74	233,68	1,72	196,41	2,07
Oct	788,27	114,58	7,36	188,15	12,13	102,99	8,08	86,29	8,35	235,09	1,66	196,95	1,92
Nov	762,88	112,02	-2,68	182,70	1,13	101,08	-1,86	83,87	-1,87	238,15	2,52	197,61	2,51
Dic	734,73	109,38	-4,40	177,92	-0,91	99,04	-3,55	81,73	-3,82	243,02	3,99	200,53	3,70
2021 Ene	723,56	107,63	-6,67	175,54	-2,54	98,08	-5,28	81,06	-4,64	246,08	4,12	203,39	4,82
Feb	722,63	107,13	-8,74	174,75	-5,17	98,38	-6,38	81,09	-5,99	247,66	5,99	204,13	6,43
Mar	726,37	106,34	-12,22	174,22	-10,63	98,11	-8,96	81,33	-9,93	246,68	8,18	204,50	7,03
Abr	707,85	103,77	-14,32	169,92	-13,77	96,03	-10,33	79,84	-11,43	248,75	11,62	206,84	10,24
May	712,26	105,28	-9,27	172,08	-9,45	98,05	-4,43	81,37	-6,64	253,18	14,30	210,12	11,66
Jun	726,54	107,53	-5,47	175,01	-5,77	100,51	-0,66	83,36	-2,67	254,69	12,72	211,22	10,44
Jul	750,44	109,92	-2,51	179,21	-3,09	102,77	2,02	85,56	-0,14	254,12	11,57	211,57	9,22
Ago	779,83	113,76	0,41	186,01	-0,74	106,53	4,43	89,05	2,59	254,52	10,22	212,76	8,29
Sep	783,63	114,35	1,80	186,85	1,21	106,27	5,06	89,02	4,70	255,69	9,42	214,18	9,05
Oct	813,95	118,14	3,11	192,61	2,37	109,64	6,45	91,90	6,50	257,27	9,44	215,65	9,49
Nov	812,62	117,55	4,94	190,86	4,47	109,25	8,08	91,27	8,82	258,07	8,36	215,60	9,10
Dic	849,12	122,38	11,88	198,64	11,65	113,34	14,44	94,83	16,04	258,28	6,28	216,10	7,76
2022 Ene	822,05	118,14	9,77	191,49	9,09	110,13	12,29	92,16	13,70	262,33	6,60	219,54	7,94
Feb	807,07	117,34	9,53	188,91	8,10	109,75	11,55	91,34	12,64	267,07	7,84	222,28	8,89
Mar	799,19	115,81	8,90	184,68	6,01	108,02	10,11	89,83	10,44	270,51	9,66	224,94	9,99
Abr	815,12	117,36	13,10	185,73	9,30	108,96	13,47	89,66	12,29	271,27	9,05	223,22	7,92
May	849,39	118,98	13,02	191,28	11,16								

Indices de tipo de cambio (índices)



Tipo de cambio observado



CUADRO 8.2
Tipo de cambio nominal, peso-distintas monedas extranjeras, promedios mensuales (1)

(Pesos por unidad de moneda extranjera)

Moneda	2021 Oct	Nov	Dic	2022 Ene	Feb	Mar	Abr	May
Baht tailandés	24,34	24,58	25,29	24,75	24,72	24,07	24,15	24,68
Bolívar Soberano(3)	194,83	181,31	184,52	178,66	181,28	185,16	184,58	180,10
Boliviano (Bolivia)	118,65	118,46	123,78	119,83	117,65	116,50	118,82	123,82
Colón de Costa Rica(5)	1,30	1,28	1,33	1,29	1,26	1,23	1,24	1,26
Corona checa	37,05	36,53	37,99	38,03	37,55	35,26	36,12	36,25
Corona danesa	126,94	124,67	129,04	125,14	123,09	118,40	118,62	120,62
Corona noruega	96,12	93,09	94,50	93,03	91,08	90,41	91,66	88,43
Corona sueca	93,90	92,32	93,42	90,03	86,96	83,53	85,40	85,48
Dirham								
(Emiratos Árabes Unidos)	221,66	221,30	231,24	223,87	219,79	217,64	221,98	231,31
Dirham marroquí	89,97	88,87	91,86	88,70	86,15	82,25	83,16	85,02
Dólar australiano	601,92	593,82	607,15	590,94	577,89	588,24	601,27	597,82
Dólar canadiense	653,76	646,88	662,82	651,19	634,76	631,00	646,08	660,31
Dólar fiji(5)	389,20	387,31	398,28	385,90	376,66	377,78	384,31	388,15
Dólar hongkonés	104,63	104,32	108,88	105,50	103,49	102,17	103,96	108,22
Dólar neozelandés	573,72	570,21	576,05	555,35	538,33	548,00	551,98	542,97
Dólar de singapur	602,35	598,95	622,55	608,68	599,51	588,13	596,97	614,09
Dólar taiwanés	29,15	29,23	30,61	29,72	28,97	28,14	28,06	28,71
Dólar estadounidense	813,95	812,62	849,12	822,05	807,07	799,19	815,12	849,39
Euro	944,30	927,13	959,47	931,06	915,80	880,87	882,26	897,33
Forint (Hungria)	2,62	2,55	2,61	2,59	2,57	2,34	2,36	2,33
Franco Pacific Island(5)	7,94	7,82	8,03	7,83	7,64	7,42	7,46	7,52
Franco suizo	881,39	881,09	921,92	895,38	874,38	859,79	864,27	866,30
Guaraní (Paraguay)	0,12	0,12	0,12	0,12	0,12	0,12	0,12	0,13
Libra esterlina	1.113,96	1.093,77	1.129,25	1.114,69	1.092,99	1.052,83	1.055,39	1.056,39
Nueva lira turca	88,70	77,08	63,57	60,86	59,34	54,93	55,47	54,78
Nuevo sol(Perú)	202,57	202,42	210,23	211,34	212,88	213,74	218,42	226,05
Peso argentino	8,21	8,10	8,34	7,92	7,60	7,32	7,21	7,22
Peso colombiano	0,22	0,21	0,21	0,21	0,21	0,21	0,22	0,21
Peso mexicano	39,84	39,00	40,56	40,13	39,43	38,87	40,63	42,32
Peso uruguayo	18,75	18,52	19,22	18,51	18,71	18,94	19,84	20,84
Rand (Sudáfrica)	54,85	52,37	53,46	53,02	53,07	53,31	54,34	53,39
Real (Brasil)	147,19	146,34	149,87	148,33	155,27	160,04	172,03	171,34
Ringgit (Malasia) (4)	195,47	194,59	201,61	196,30	192,82	190,36	191,24	194,01
Rubio (Rusia)(5)	11,41	11,16	11,50	10,75	10,44	7,51	10,33	13,32
Rupia (India)	10,86	10,91	11,26	11,05	10,77	10,49	10,71	11,00
Rupia (Indonesia) (6)	0,06	0,06	0,06	0,06	0,06	0,06	0,06	0,06
Won coreano	0,69	0,69	0,72	0,69	0,67	0,65	0,66	0,67
Yen (Japón)	7,21	7,12	7,46	7,16	7,00	6,76	6,47	6,59
Yuan Renminbi (China) (7)	126,79	127,14	133,20	129,22	127,17	125,76	126,59	126,37
Zloty (Polonia)	205,64	199,70	207,92	204,61	201,46	185,91	189,83	193,00
DEG (2)	1.149,54	1.140,48	1.187,30	1.151,30	1.130,74	1.105,20	1.113,54	1.139,84

Fuentes: Bloomberg y Reuters.



CUADRO 8.3
Paridades de monedas extranjeras, promedios mensuales (1)
 (Moneda extranjera por dólar)

Moneda	2021 Oct	Nov	Dic	2022 Ene	Feb	Mar	Abr	May
Baht tailandés	33,4471	33,0602	33,5737	33,2100	32,6466	33,2155	33,7452	34,4085
Bolívar Soberano(3)	4,1787	4,4824	4,6020	4,6014	4,4523	4,3169	4,4159	4,7266
Boliviano (Bolivia)	6,8600	6,8600	6,8600	6,8600	6,8600	6,8600	6,8600	6,8600
Colón de Costa Rica(5)	628,7010	637,0819	637,1567	637,5490	641,4340	648,8822	657,8260	672,5641
Corona checa	21,9699	22,2473	22,3539	21,6200	21,4986	22,6700	22,5628	23,4337
Corona danesa	6,4122	6,5184	6,5802	6,5696	6,5575	6,7500	6,8710	7,0415
Corona noruega	8,4700	8,7325	8,9876	8,8378	8,8623	8,8401	8,8927	9,6067
Corona sueca	8,6687	8,8056	9,0889	9,1343	9,2835	9,5698	9,5432	9,9368
Dirham								
(Emiratos Árabes Unidos)	3,6720	3,6720	3,6720	3,6720	3,6720	3,6720	3,6720	3,6720
Dirham marroquí	9,0472	9,1438	9,2439	9,2680	9,3692	9,7175	9,8003	9,9907
Dólar australiano	1,3525	1,3686	1,3987	1,3914	1,3966	1,3587	1,3555	1,4208
Dólar canadiense	1,2451	1,2563	1,2811	1,2624	1,2715	1,2665	1,2615	1,2863
Dólar fiji(5)	2,0915	2,0981	2,1320	2,1304	2,1427	2,1155	2,1207	2,1883
Dólar hongkonés	7,7797	7,7897	7,7988	7,7916	7,7984	7,8222	7,8407	7,8489
Dólar neozelandés	1,4190	1,4253	1,4741	1,4807	1,4992	1,4584	1,4766	1,5644
Dólar de singapur	1,3513	1,3567	1,3640	1,3505	1,3462	1,3588	1,3653	1,3831
Dólar taiwanés	27,9229	27,8026	27,7403	27,6573	27,8550	28,4008	29,0476	29,5812
Euro	0,8620	0,8766	0,8850	0,8830	0,8814	0,9073	0,9238	0,9465
Forint (Hungría)	310,9695	319,3919	324,9195	316,8995	314,1085	340,9948	345,7400	363,8468
Franco Pacific Island(5)	102,5765	103,9842	105,6833	104,9882	105,6814	107,7720	109,3317	112,9919
Franco suizo	0,9235	0,9223	0,9211	0,9181	0,9230	0,9296	0,9430	0,9805
Guaraní (Paraguay)	6.902,9650	6.854,6048	6.805,4571	6.970,9286	6.960,8100	6.958,0870	6.846,8700	6.840,2909
Libra esterlina	0,7307	0,7430	0,7520	0,7375	0,7384	0,7591	0,7722	0,8040
Nueva lira turca	9,1844	10,6367	13,5422	13,5095	13,6032	14,5574	14,6944	15,5321
Nuevo sol peruano	4,0199	4,0145	4,0396	3,8894	3,7914	3,7393	3,7312	3,7575
Peso argentino	99,1801	100,2741	101,8122	103,8676	106,2303	109,2334	113,0956	117,6186
Peso colombiano	3.770,2270	3.901,0919	3.966,3524	3.999,6081	3.933,4820	3.801,2296	3.788,1050	4.010,9836
Peso mexicano	20,4334	20,8400	20,9427	20,4895	20,4657	20,5646	20,0591	20,0692
Peso uruguayo	43,4047	43,8862	44,1799	44,4119	43,1276	42,2005	41,0994	40,7597
Rand (Sudáfrica)	14,8418	15,5204	15,8854	15,5051	15,2081	14,9933	15,0069	15,9089
Real (Brasil)	5,5310	5,5531	5,6656	5,5420	5,1984	4,9958	4,7387	4,9588
Ringgit (Malasia) (4)	4,1640	4,1761	4,2119	4,1878	4,1857	4,1984	4,2616	4,3781
Rubio (Rusia)(5)	71,3564	72,8150	73,8483	76,4930	77,4502	108,4700	79,1601	63,9523
Rupia (India)	74,9259	74,4542	75,4314	74,4111	74,9478	76,1743	76,1165	77,2518
Rupia (Indonesia) (6)	14.178,3000	14.260,4762	14.323,5238	14.329,0952	14.346,1000	14.346,0000	14.371,5500	14.577,6364
Won coreano	1.182,4865	1.182,5800	1.183,9005	1.194,8481	1.198,7620	1.220,3248	1.232,8635	1.268,4945
Yen (Japón)	112,9940	114,0714	113,7790	114,8110	115,2445	118,3465	125,9975	128,8682
Yuan Renminbi (China) (7)	6,4200	6,3914	6,3748	6,3613	6,3463	6,3552	6,4382	6,7214
Zloty (Polonia)	3,9582	4,0704	4,0840	4,0180	4,0074	4,3001	4,2934	4,4012
DEG (2)	0,7081	0,7125	0,7152	0,7140	0,7138	0,7231	0,7319	0,7452

Fuentes: Bloomberg y Reuters.

IX. ESTADÍSTICAS MONETARIAS Y FINANCIERAS*

*Para consultas sobre esta información dirigirse a: dineroybanca@bcentral.cl

Agregados Monetarios



CUADRO 9.1.1 Base monetaria y agregados monetarios privados (1)(2)(3)

(Promedios en miles de millones de pesos)

		Base monetaria (4)	Circulante (5)	D1	Dv + Ahv	M1 (6)	Dp	Ahp	Cuotas de FM en instr. de de hasta	Inversión de FM en M2	Captaciones de CAC	Inversión de CAC en M2	M2 (7)
2018	Dic.	11.721	6.591	21.815	7.047	35.453	94.277	4.937	17.782	15.596	882	71	137.665
2019	Dic.	13.396	7.372	26.270	8.828	42.471	101.615	5.354	22.584	21.134	984	90	151.785
2020	Dic.	27.767	11.609	39.091	14.670	65.370	77.493	7.916	23.583	16.167	1.162	72	159.285
2021	Dic.	27.203	15.253	45.848	18.759	79.859	72.900	11.541	23.205	10.229	1.456	77	178.655
2020	Jun	15.061	8.527	33.513	9.443	51.483	94.402	5.928	21.459	19.571	1.090	70	154.722
	Jul	15.250	8.857	34.132	9.450	52.440	90.279	6.084	24.846	20.078	1.126	69	154.627
	Ago	20.594	9.836	36.207	12.318	58.361	84.246	6.646	24.534	18.194	1.139	69	156.663
	Sep	24.969	10.985	36.896	14.074	61.955	80.697	7.343	21.096	14.806	1.155	72	157.369
	Oct	23.981	11.384	37.230	13.549	62.163	79.225	7.609	24.550	15.691	1.163	74	158.945
	Nov	24.494	11.363	36.865	13.011	61.239	78.754	7.733	24.706	15.647	1.157	71	157.870
	Dic	27.767	11.609	39.091	14.670	65.370	77.493	7.916	23.583	16.167	1.162	72	159.285
2021	Ene	28.638	12.470	39.365	16.924	68.760	76.363	8.499	22.674	16.396	1.188	83	161.005
	Feb	27.963	12.662	39.129	16.029	67.821	75.825	8.672	19.773	14.173	1.212	75	159.056
	Mar	27.388	12.608	40.266	15.770	68.644	75.581	8.788	19.943	13.843	1.226	68	160.272
	Abr	29.521	12.577	40.717	15.522	68.815	75.852	8.933	22.525	15.890	1.243	81	161.398
	May	31.404	13.551	43.872	19.586	77.008	70.413	9.692	22.736	16.434	1.286	93	164.609
	Jun	32.087	14.444	44.750	20.049	79.244	69.729	10.342	20.458	14.309	1.341	91	166.713
	Jul	29.519	14.782	45.877	19.646	80.305	70.315	10.658	23.256	14.910	1.381	84	170.921
	Ago	25.176	15.021	45.928	19.333	80.283	71.190	10.924	23.672	14.095	1.412	93	173.293
	Sep	23.820	15.194	45.640	18.934	79.767	71.972	11.152	21.419	11.631	1.435	95	174.019
	Oct	24.984	15.070	46.150	18.773	79.993	73.016	11.270	23.440	11.567	1.448	84	177.517
	Nov	22.644	15.037	45.079	18.562	78.678	73.443	11.383	23.307	10.552	1.454	82	177.630
	Dic	27.203	15.253	45.848	18.759	79.859	72.900	11.541	23.205	10.229	1.456	77	178.655
2022	Ene	26.011	14.889	44.789	17.192	76.870	73.354	11.572	22.730	9.922	1.453	77	175.980
	Feb	21.516	14.467	42.849	16.294	73.611	74.418	11.530	20.304	8.607	1.448	82	172.621
	Mar	23.899	14.034	41.931	15.428	71.393	76.723	11.472	20.271	8.897	1.444	78	172.328
	Abr	21.046	13.610	41.918	14.824	70.352	79.131	11.438	22.573	10.124	1.443	78	174.735
	May	22.417	13.355	39.825	14.360	67.539	83.251	11.416	23.323	10.341	1.482	84	176.587

CUADRO 9.1.1 Base monetaria y agregados monetarios privados (continuación) (1)(2)(3)

(Promedios en miles de millones de pesos)

		Depósitos en moneda extranjera	Documentos del Banco Central	Bonos de Tesorería	Letras de crédito	Efectos de comercio	Bonos de empresas	Cuotas del resto de FM	Inversión de FM en M3	Cuotas de ahorro vo- luntario AFP	Inversión de AFP en M3	M3 (8)
2018	Dic.	15.658	7.195	33.030	342	420	24.320	19.252	7.461	1.247	499	231.168
2019	Dic.	21.149	3.193	36.136	307	378	27.551	21.163	6.763	1.524	567	255.856
2020	Dic.	24.480	11.789	35.059	256	418	30.209	23.458	19.779	2.686	1.106	266.754
2021	Dic.	31.687	16.497	37.730	113	235	31.238	25.363	20.210	3.761	1.332	303.736
2020	Jun	24.945	8.633	34.574	279	187	29.259	19.378	8.067	1.506	596	264.820
	Jul	24.881	9.525	34.816	267	139	29.777	19.943	10.490	1.524	578	264.431
	Ago	24.316	12.335	34.602	265	146	29.980	20.957	12.148	1.812	668	268.259
	Sep	25.632	13.582	34.857	265	218	29.986	21.732	12.496	2.193	805	272.534
	Oct	25.417	13.892	34.820	254	289	29.953	21.779	14.696	2.306	857	272.101
	Nov	25.158	15.370	34.866	254	342	30.068	22.644	15.130	2.440	874	273.009
	Dic	24.480	11.789	35.059	256	418	30.209	23.458	19.779	2.686	1.106	266.754
2021	Ene	23.565	9.504	34.371	243	452	30.348	24.523	18.973	2.999	1.229	266.808
	Feb	23.617	9.965	34.618	241	445	30.614	25.943	18.977	3.196	1.281	267.435
	Mar	23.584	9.989	33.826	242	435	30.800	26.474	19.655	3.265	1.291	267.942
	Abr	23.963	11.834	34.374	227	410	30.967	26.358	19.596	3.302	1.293	271.944
	May	24.542	12.384	34.482	226	376	31.168	25.927	18.662	3.479	1.330	277.200
	Jun	25.108	12.915	34.049	225	339	31.102	25.485	17.736	3.678	1.368	280.512
	Jul	26.120	13.950	35.259	215	285	30.914	25.221	18.389	3.720	1.375	286.840
	Ago	27.831	14.858	35.793	182	224	30.863	25.627	18.619	3.789	1.400	292.442
	Sep	29.112	14.991	36.778	115	202	30.860	25.518	18.424	3.793	1.388	295.576
	Oct	30.695	16.442	36.889	111	209	30.863	24.860	19.671	3.710	1.330	300.295
	Nov	31.416	17.697	37.378	111	204	31.033	24.989	19.949	3.699	1.311	302.896
	Dic	31.687	16.497	37.730	113	235	31.238	25.363	20.210	3.761	1.332	303.736
2022	Ene	31.327	17.459	38.623	108	269	31.339	24.719	20.005	3.654	1.324	302.149
	Feb	30.120	18.657	38.945	106	427	31.547	23.475	18.830	3.487	1.312	299.244
	Mar	30.093	18.290	39.390	107	421	31.707	22.922	18.867	3.394	1.322	298.463
	Abr	30.334	18.369	39.673	103	398	32.020	22.962	20.804	3.380	1.320	299.850
	May	30.658	21.098	41.866	103	520	32.401	23.016	21.364	3.420	1.318	306.987

Agregados monetarios
(variación anual)

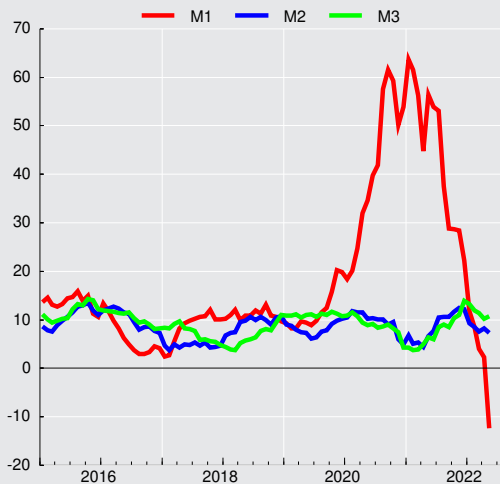

CUADRO 9.1.2
Agregados monetarios reales desestacionalizados (1)(2)(3)

(Promedios en saldos reales, en miles de millones de pesos de 1996)

	Circulante (4)				M1 (5)			
	Original		Desestacionalizado		Original		Desestacionalizado	
	Serie	Variac. porcent. en 12 meses	Serie	Variac. porcent. en el mes	Serie	Variac. porcent. en 12 meses	Serie	Variac. porcent. en el mes
2018 Dic.	3.110,1	1,9	3.020,3	1,0	16.729,4	8,6	16.248,4	0,5
2019 Dic.	3.379,7	3,2	3.294,1	1,3	19.469,6	9,2	18.954,8	0,8
2020 Dic.	5.175,5	33,5	5.043,9	0,6	29.141,9	37,2	28.219,9	2,1
2021 Dic.	6.335,4	47,9	6.146,9	-0,8	33.170,7	38,4	32.218,2	-2,6
2020 May	3.756,9	22,9	3.818,3	2,4	22.300,3	31,2	22.254,7	2,7
Jun	3.866,4	26,2	3.880,3	1,6	23.343,6	36,3	23.092,0	3,8
Jul	4.011,9	30,9	3.977,2	2,5	23.753,4	38,6	23.655,4	2,4
Ago	4.451,0	45,8	4.420,8	11,2	26.409,0	54,0	26.710,7	12,9
Sep	4.941,2	57,3	4.826,2	9,2	27.868,5	56,9	27.856,2	4,3
Oct	5.085,1	62,9	5.017,6	4,0	27.767,5	54,9	27.906,3	0,2
Nov	5.080,7	55,2	5.015,6	-0,0	27.382,1	46,4	27.645,1	-0,9
Dic	5.175,5	53,1	5.043,9	0,6	29.141,9	49,7	28.219,9	2,1
2021 Ene	5.520,7	65,0	5.505,1	9,1	30.439,8	59,0	29.834,5	5,7
Feb	5.594,4	66,6	5.641,6	2,5	29.964,4	57,2	30.226,6	1,3
Mar	5.548,2	63,0	5.722,7	1,4	30.207,1	51,9	30.860,8	2,1
Abr	5.512,5	53,3	5.761,8	0,7	30.161,9	40,3	30.647,8	-0,7
May	5.921,5	57,6	6.066,3	5,3	33.652,1	50,9	33.923,0	10,7
Jun	6.305,5	63,1	6.325,2	4,3	34.594,2	48,2	34.235,6	0,9
Jul	6.401,9	59,6	6.330,8	0,1	34.779,2	46,4	34.565,7	1,0
Ago	6.479,7	45,6	6.414,9	1,3	34.631,1	31,1	35.025,7	1,3
Sep	6.476,5	31,1	6.307,0	-1,7	34.000,8	22,0	34.060,3	-2,8
Oct	6.341,1	24,7	6.238,8	-1,1	33.659,5	21,2	33.700,0	-1,1
Nov	6.295,9	23,9	6.198,0	-0,7	32.941,4	20,3	33.086,9	-1,8
Dic	6.335,4	22,4	6.146,9	-0,8	33.170,7	13,8	32.218,2	-2,6
2022 Ene	6.111,0	10,7	6.084,4	-1,0	31.550,3	3,6	31.008,3	-3,8
Feb	5.920,2	5,8	5.980,8	-1,7	30.122,3	0,5	30.371,5	-2,1
Mar	5.635,8	1,6	5.857,8	-2,1	28.670,2	-5,1	29.357,6	-3,3
Abr	5.389,9	-2,2	5.674,7	-3,1	27.861,8	-7,6	28.277,0	-3,7

CUADRO 9.1.2
Agregados monetarios reales desestacionalizados (continuación) (1)(2)(3)

(Promedios en saldos reales, en miles de millones de pesos de 1996)

	M2 (6)				M3 (7)			
	Original		Desestacionalizado		Original		Desestacionalizado	
	Serie	Variac. porcent. en 12 meses	Serie	Variac. porcent. en el mes	Serie	Variac. porcent. en 12 meses	Serie	Variac. porcent. en el mes
2018	64.961	6,9	64.020	0,7	109.083	4,2	108.577	1,6
2019	69.582	5,5	68.526	0,9	117.290	8,2	116.418	0,7
2020	71.009	6,5	70.063	-0,1	118.919	5,8	118.185	-2,3
2021	74.207	3,9	73.107	-1,0	126.161	2,8	125.238	-0,1
2020 May	69.897	7,4	70.140	-0,2	118.047	6,1	118.886	0,1
Jun	70.154	7,6	70.288	0,2	120.075	6,5	119.812	0,8
Jul	70.043	7,4	70.143	-0,2	119.780	5,8	119.493	-0,3
Ago	70.892	7,6	70.740	0,9	121.391	6,2	120.514	0,9
Sep	70.787	5,9	70.551	-0,3	122.590	5,9	121.115	0,5
Oct	70.999	6,6	70.776	0,3	121.544	5,3	120.471	-0,5
Nov	70.590	3,3	70.119	-0,9	122.072	4,7	120.940	0,4
Dic	71.009	2,1	70.063	-0,1	118.919	1,4	118.185	-2,3
2021 Ene	71.277	3,7	71.012	1,4	118.116	1,3	118.588	0,3
Feb	70.273	2,3	70.929	-0,1	118.157	1,0	119.195	0,5
Mar	70.529	2,4	71.488	0,8	117.910	1,0	120.007	0,7
Abr	70.741	1,1	71.131	-0,5	119.194	1,7	120.848	0,7
May	71.933	2,9	72.484	1,9	121.134	2,6	122.334	1,2
Jun	72.780	3,7	72.930	0,6	122.459	2,0	122.276	-0,0
Jul	74.024	5,7	74.202	1,7	124.228	3,7	123.902	1,3
Ago	74.753	5,4	74.456	0,3	126.149	3,9	125.049	0,9
Sep	74.176	4,8	73.896	-0,8	125.989	2,8	124.445	-0,5
Oct	74.696	5,2	74.283	0,5	126.358	4,0	125.047	0,5
Nov	74.371	5,4	73.849	-0,6	126.818	3,9	125.375	0,3
Dic	74.207	4,5	73.107	-1,0	126.161	6,1	125.238	-0,1
2022 Ene	72.229	1,3	71.966	-1,6	124.014	5,0	124.603	-0,5
Feb	70.638	0,5	71.260	-1,0	122.454	3,6	123.511	-0,9
Mar	69.204	-1,9	70.193	-1,5	119.910	1,7	122.079	-1,2
Abr	68.744	-2,8	69.152	-1,5	119.006	-0,2	120.678	-1,1

Depósitos y Colocaciones

CUADRO 9.2.1 Colocaciones por tipo de deudor, balances individuales (1)(2)(5)

(Saldos en miles de millones de pesos)

	Comerciales (3)(4)	Consumo (3)(4)	Vivienda (4)	Crédito comercio exterior	Total
2018 Dic.	91.403	19.631	47.976	9.539	168.548
2019 Dic.	100.349	20.417	53.363	10.332	184.461
2020 Dic.	106.215	17.535	57.706	7.464	188.920
2021 Dic.	116.190	17.534	65.503	10.448	209.675
2020 Jun	108.954	19.085	55.642	10.816	194.498
Jul	107.503	18.736	55.765	9.607	191.611
Ago	108.339	18.206	55.847	9.384	191.776
Sep	108.934	17.885	56.129	9.212	192.160
Oct	108.119	17.697	56.564	8.864	191.244
Nov	107.886	17.701	57.255	8.599	191.441
Dic	106.215	17.535	57.706	7.464	188.920
2021 Ene	107.020	17.370	58.179	7.744	190.314
Feb	107.175	17.224	58.805	7.973	191.178
Mar	107.455	17.270	59.457	8.004	192.186
Abr	107.403	17.221	59.990	8.138	192.753
May	107.644	16.973	60.539	8.444	193.600
Jun	108.024	16.917	61.064	8.672	194.676
Jul	110.102	16.926	61.498	9.337	197.863
Ago	110.898	17.068	62.193	9.410	199.569
Sep	112.568	17.085	62.871	9.813	202.338
Oct	113.812	17.222	63.737	10.155	204.927
Nov	115.045	17.431	64.786	10.243	207.506
Dic	116.190	17.534	65.503	10.448	209.675
2022 Ene	116.158	17.695	65.991	9.732	209.575
Feb	116.630	17.798	66.664	9.476	210.568
Mar	117.017	18.045	67.080	9.705	211.847
Abr	119.613	18.282	68.029	11.232	217.156
May	120.459	18.478	69.097	11.406	219.440

Fuente: Comisión para el Mercado Financiero (CMF) y Banco Central de Chile.

Colocaciones por tipo de deudor
(variación anual, porcentaje)

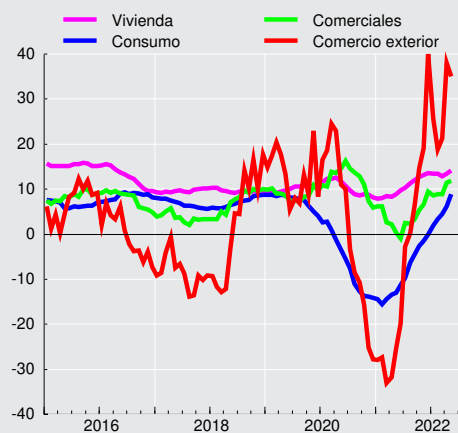



CUADRO 9.2.2
Colocaciones según reajustabilidad. Saldos (1)(2)(3)(4)

	Colocaciones en moneda nacional (miles de millones de pesos)								Colocaciones en moneda extranjera (millones de dólares) (4)		
	No Reajustables			Reajustables				Total	Hasta 1 año	Mas de 1 año	Total
	Hasta 1 año	Más de 1 año	Total	Hasta 1 año	Más de 1 año	En letras de crédito	Total				
2018 Dic.	14.232	43.882	58.113	8.370	67.197	888	76.455	134.568	12.768	12.892	25.660
2019 Dic.	13.837	47.269	61.106	10.218	75.271	743	86.232	147.337	11.635	15.636	27.271
2020 Dic.	13.414	52.764	66.178	10.044	80.491	597	91.132	157.309	8.887	13.794	22.681
2021 Dic.	15.023	54.792	69.815	11.658	88.410	483	100.552	170.367	10.948	13.394	24.342
2020 Abr	16.192	47.134	63.327	10.460	78.289	700	89.448	152.775	12.179	15.348	27.527
May	15.532	49.932	65.464	10.372	78.771	681	89.824	155.288	11.910	15.054	26.963
Jun	15.062	51.930	66.992	9.991	79.022	669	89.682	156.674	11.549	14.796	26.345
Jul	14.446	52.591	67.037	10.285	78.716	653	89.654	156.692	10.812	14.545	25.356
Ago	14.370	52.830	67.200	10.145	78.854	638	89.636	156.836	10.209	14.427	24.636
Sep	13.861	53.459	67.321	10.173	79.053	628	89.854	157.175	9.571	14.694	24.265
Oct	13.264	53.414	66.679	10.144	79.284	616	90.044	156.722	9.238	14.527	23.765
Nov	13.220	53.272	66.492	10.087	80.318	607	91.012	157.504	9.197	14.318	23.515
Dic	13.414	52.764	66.178	10.044	80.491	597	91.132	157.309	8.887	13.794	22.681
2021 Ene	12.929	52.476	65.405	10.346	80.869	585	91.799	157.204	8.555	13.966	22.521
Feb	13.224	52.167	65.391	10.326	81.636	576	92.539	157.930	9.284	14.571	23.854
Mar	13.123	53.187	66.310	10.283	82.239	568	93.090	159.400	8.971	13.761	22.732
Abr	12.945	53.437	66.382	10.271	82.781	557	93.609	159.991	9.222	13.893	23.114
May	12.942	53.831	66.773	10.231	83.461	546	94.238	161.011	9.036	13.685	22.721
Jun	12.941	54.002	66.942	9.867	84.362	537	94.765	161.708	9.272	13.640	22.912
Jul	13.298	54.751	68.049	10.286	84.391	524	95.202	163.251	9.618	13.672	23.290
Ago	13.418	55.142	68.560	10.488	85.037	513	96.038	164.598	9.332	13.488	22.820
Sep	13.823	55.025	68.847	10.702	85.666	507	96.875	165.722	9.860	13.879	23.739
Oct	14.476	55.251	69.727	10.996	86.498	498	97.992	167.719	10.664	13.838	24.503
Nov	14.723	55.223	69.946	11.249	87.740	490	99.478	169.424	10.840	13.499	24.338
Dic	15.023	54.792	69.815	11.658	88.410	483	100.552	170.367	10.948	13.394	24.342
2022 Ene	15.834	54.530	70.364	11.904	89.198	475	101.576	171.940	11.838	13.000	24.838
Feb	15.545	54.274	69.819	11.826	90.531	469	102.826	172.645	11.664	13.237	24.900
Mar	16.236	53.801	70.037	12.395	90.713	463	103.571	173.608	13.138	12.969	26.107

CUADRO 9.2.3 Depósitos y captaciones en moneda nacional (1) (2) (3)

(Saldos en miles de millones de pesos)

	venta de títulos de crédito con pacto de retrocompra	Obligaciones en letras de crédito	Depósitos y otras obligaciones a la vista			Depósitos y otras captaciones a plazo					Total	
			En cuentas corrientes	Ahorro a la vista	Otros	Hasta 89 días	De 90 a 365 días		A más de un año			Ahorro a plazo
							Reajus- table	No reajus- table	Reajus- table	No reajus- table		
2018 Dic.	1.076	1.065	29.188	134	7.826	23.392	2.407	24.172	35.359	13.114	4.960	142.693
2019 Dic.	2.355	943	33.847	161	9.379	23.835	1.339	28.262	39.304	13.338	5.397	158.161
2020 Dic.	1.898	807	45.336	295	17.265	24.242	965	19.160	38.078	8.013	8.262	164.320
2021 Dic.	654	669	52.774	317	18.505	27.882	805	12.115	37.980	4.550	11.613	167.862
2020 Abr	2.011	868	35.357	175	10.233	25.916	1.167	27.439	38.793	13.058	5.717	160.735
May	1.779	868	38.514	176	10.284	25.486	1.239	26.381	39.077	12.691	5.870	162.364
Jun	1.651	884	40.024	168	9.813	25.047	1.212	24.090	38.465	12.275	6.021	159.649
Jul	1.881	843	40.119	170	9.917	24.127	1.213	22.106	37.780	11.829	6.177	156.162
Ago	1.754	847	42.406	248	14.468	23.394	1.183	20.497	37.563	10.801	7.167	160.329
Sep	2.121	842	42.960	251	14.683	23.647	1.044	18.265	37.353	10.387	7.523	159.076
Oct	1.632	807	43.355	233	13.625	23.602	993	18.642	37.651	9.024	7.711	157.277
Nov	1.360	812	43.447	228	13.345	23.117	944	18.930	38.069	8.147	7.791	156.189
Dic	1.898	807	45.336	295	17.265	24.242	965	19.160	38.078	8.013	8.262	164.320
2021 Ene	755	767	45.452	289	16.870	22.983	974	18.977	38.246	6.953	8.623	160.889
Feb	1.530	771	45.660	280	16.371	23.016	864	18.216	38.346	6.502	8.742	160.298
Mar	625	768	46.850	282	16.465	23.530	807	18.378	38.477	4.887	8.872	159.941
Abr	833	727	47.302	280	16.383	23.529	816	18.182	38.749	4.530	9.091	160.422
May	699	728	52.141	357	20.861	23.637	870	17.502	38.470	4.182	10.152	169.599
Jun	851	723	51.978	343	20.059	23.512	850	16.856	38.034	3.904	10.506	167.616
Jul	623	688	52.533	343	20.043	25.386	735	15.672	37.554	3.801	10.784	168.163
Ago	674	692	52.759	334	19.492	26.007	722	14.988	36.840	3.794	11.034	167.337
Sep	837	695	52.414	334	19.498	26.602	731	14.231	36.867	4.097	11.258	167.563
Oct	656	658	51.606	326	19.054	28.385	733	12.813	37.374	4.072	11.326	167.002
Nov	575	665	51.886	322	18.833	27.959	745	12.021	37.794	4.244	11.481	166.526
Dic	654	669	52.774	317	18.505	27.882	805	12.115	37.980	4.550	11.613	167.862
2022 Ene	649	631	51.179	830	16.404	27.667	890	11.429	37.918	4.885	11.591	164.073
Feb	219	637	49.521	783	15.539	29.406	1.032	10.672	38.518	5.024	11.553	162.905
Mar	1.728	640	49.932	731	15.298	31.544	1.272	10.916	39.245	5.359	11.483	168.147

CUADRO 9.2.4 Depósitos en moneda extranjera (1)

(Saldos de millones de dólares)

	Depósitos y otras obligaciones a la vista(2)	Depósitos y otras captaciones a plazo (3)	Total
2018 Dic.		5.839	29.711
2019 Dic.		8.541	36.349
2020 Dic.		10.486	39.397
2021 Dic.		13.075	45.399
2020 Abr		7.983	39.474
May		7.979	39.392
Jun		8.365	40.480
Jul		8.669	39.787
Ago		9.686	40.030
Sep		9.649	40.113
Oct		9.679	39.524
Nov		9.705	39.266
Dic		10.486	39.397
2021 Ene		10.079	38.978
Feb		10.460	40.193
Mar		10.570	39.997
Abr		12.349	42.804
May		11.514	41.256
Jun		11.810	41.592
Jul		11.686	42.600
Ago		11.605	42.800
Sep		11.623	45.478
Oct		12.803	46.767
Nov		12.648	45.399
Dic		13.075	45.399
2022 Ene		13.221	46.333
Feb		13.547	46.267
Mar		13.520	46.595

Panoramas Financieros



CUADRO 9.3.1 Activos y pasivos del Banco Central de Chile (1)(5)

(Saldos en miles de millones de pesos)

	Posición externa neta		Crédito interno neto					Total	Pasivos monetarios		
	Reservas internacionales	Otros (2)	Sector privado (3)	Gobierno General (neto)	Bancos y financieras		Otros (neto) (4)		Base monetaria		Bonos y pagarés
					Docu-mentos	Otros (3)			Circulante	Encaje	
2018 Dic.	27.731	-688	47	-553	0	-5.163	3.808	25.181	6.740	4.556	13.885
2019 Dic.	30.274	-727	-33	-392	0	-4.599	1.699	26.221	7.575	4.760	13.886
2020 Dic.	27.881	-659	-31	327	15.233	6.640	1.917	51.308	12.180	18.077	21.052
2021 Dic.	43.643	-2.752	-38	356	19.056	7.838	-3.807	64.297	15.210	6.247	42.840
2020 Jun	29.707	-705	-25	327	10.008	-1.668	-502	37.143	8.708	6.359	22.075
Jul	27.803	-670	-24	327	13.332	-546	1.171	41.393	9.055	5.286	27.052
Ago	29.468	-694	-25	327	14.636	3.698	-3	47.407	10.708	11.474	25.226
Sep	29.670	-692	-25	327	15.168	4.214	69	48.731	11.257	13.706	23.768
Oct	29.477	-682	-27	323	15.586	4.194	558	49.429	11.356	12.991	25.083
Nov	28.911	-687	-27	327	15.532	4.533	233	48.821	11.368	12.369	25.084
Dic	27.881	-659	-31	327	15.233	6.640	1.917	51.308	12.180	18.077	21.052
2021 Ene	28.914	-717	-31	321	15.137	6.386	865	50.874	12.586	15.232	23.056
Feb	28.011	-684	-27	278	15.391	5.136	2.177	50.282	12.618	14.614	23.050
Mar	29.446	-696	-30	324	15.045	4.650	1.376	50.114	12.555	15.049	22.511
Abr	30.032	-680	-32	326	15.334	8.763	2.230	55.973	12.636	19.225	24.112
May	34.685	-636	-34	326	15.834	12.285	1.224	63.685	14.224	17.485	31.976
Jun	33.054	-627	-34	329	15.968	14.400	969	64.058	14.547	17.648	31.863
Jul	36.991	-648	-40	341	16.816	8.742	-193	62.009	14.804	6.939	40.266
Ago	40.576	-2.522	-43	343	17.829	8.334	-1.044	63.472	14.967	13.330	35.175
Sep	42.839	-2.571	-39	345	18.862	5.330	-1.907	62.858	15.093	8.412	39.354
Oct	44.326	-2.589	-39	349	19.281	5.422	-1.967	64.783	14.913	7.787	42.083
Nov	44.609	-2.661	-42	354	19.333	6.548	-3.236	64.905	15.051	8.692	41.161
Dic	43.643	-2.752	-38	356	19.056	7.838	-3.807	64.297	15.210	6.247	42.840
2022 Ene	41.140	-2.638	-38	356	17.501	5.744	-1.500	60.565	14.704	11.732	34.128
Feb	40.449	-2.628	-41	274	15.899	12.362	-1.180	65.135	14.329	6.523	44.283
Mar	38.035	-2.105	-36	361	15.480	5.268	328	57.331	13.707	16.953	26.671
Abr	41.638	-2.214	-34	366	15.515	9.381	-1.827	62.825	13.461	11.755	37.609
May	38.364	-2.193	-30	372	15.222	9.497	-434	60.797	13.164	6.431	41.202



CUADRO 9.3.2 Activos y pasivos del Banco Central de Chile, bancos comerciales y sociedades financieras (1)(2)(3)

(Saldos en miles de millones de pesos)

	Posición externa neta		Crédito interno			Total	Dinero y cuasidinero privado		
	Reservas Internacionales del Banco Central	Otros	Sector privado (4)	Gobierno General (neto)	Otros (neto) (5)		Dinero	Cuasidinero	
								Bancario	Dctos. del Banco Central
2018 Dic.	27.731	-10.887	158.836	2.910	-19.715	158.874	36.856	116.263	5.755
2019 Dic.	30.274	-10.428	174.192	4.223	-22.232	176.029	43.633	129.051	3.345
2020 Dic.	27.881	-2.336	179.805	12.865	-32.053	186.161	68.573	108.135	9.453
2021 Dic.	43.643	-7.360	197.905	17.963	-38.541	213.610	79.301	117.615	16.694
2020 Abr.	30.859	-11.974	182.570	5.811	-26.511	180.754	48.600	129.909	2.245
May	29.873	-8.835	184.193	6.348	-20.898	190.682	51.630	127.377	11.675
Jun	29.707	-9.640	185.087	7.701	-26.474	186.380	52.956	124.947	8.477
Jul	27.803	-8.926	182.707	9.402	-27.556	183.430	53.272	118.247	11.911
Ago	29.468	-5.849	182.915	11.229	-29.179	188.583	62.300	115.479	10.805
Sep	29.670	-5.242	183.067	11.877	-29.129	190.243	63.423	113.474	13.346
Oct	29.477	-3.773	181.846	12.204	-29.573	190.181	62.478	112.074	15.630
Nov	28.911	-6.230	182.206	13.142	-30.249	187.781	62.397	111.370	14.014
Dic	27.881	-2.336	179.805	12.865	-32.053	186.161	68.573	108.135	9.453
2021 Ene.	28.914	-5.156	180.714	13.882	-31.660	186.695	68.803	109.062	8.830
Feb	28.011	-5.046	181.619	13.768	-31.742	186.610	68.709	107.428	10.472
Mar	29.446	-4.360	182.675	13.040	-32.013	188.787	70.044	108.289	10.455
Abr	30.032	-4.038	183.079	13.175	-33.109	189.139	70.433	109.579	9.127
May	34.685	-3.485	184.049	14.855	-31.966	198.139	81.242	105.605	11.292
Jun	33.054	-1.858	185.087	15.325	-32.618	198.990	80.610	106.678	11.701
Jul	36.991	-2.964	187.511	16.214	-34.041	203.712	81.330	109.711	12.671
Ago	40.576	-4.300	189.031	15.950	-33.812	207.446	80.589	111.248	15.608
Sep	42.839	-4.409	191.483	14.904	-35.092	209.725	79.845	114.522	15.358
Oct	44.326	-5.092	193.897	16.127	-34.069	215.189	79.448	116.623	19.118
Nov	44.609	-6.506	196.487	16.176	-37.519	213.248	79.549	116.146	17.552
Dic	43.643	-7.360	197.905	17.963	-38.541	213.610	79.301	117.615	16.694
2022 Ene.	41.140	-6.290	198.103	16.758	-39.486	210.226	76.422	115.097	18.707
Feb	40.449	-6.663	198.397	16.885	-41.510	207.557	73.845	116.695	17.017
Mar	38.035	-6.204	198.700	17.234	-45.934	201.831	71.996	119.790	10.045

CUADRO 9.3.3 Activos y pasivos de bancos comerciales y sociedades financieras (1)(2)(3)

(Saldos en miles de millones de pesos)

	Posición externa neta		Crédito interno					Total	Pasivos		
	Corto plazo	Largo plazo	Sector privado (4)	Gobierno General (neto)	Banco Central				Otros (neto) (5)	Depósitos a la vista privados (D1A)	Cuasidinero bancario
					Reservas monetarias	Pagarés con mndo. secundario	Otros (neto)				
2018 Dic.	-1.055	-9.144	158.792	3.463	4.556	8.130	9.922	-28.286	146.379	30.116	116.263
2019 Dic.	1.608	-11.308	174.225	4.615	4.760	10.541	13.724	-33.055	165.109	36.058	129.051
2020 Dic.	3.626	-5.304	179.836	12.538	18.077	11.599	-9.172	-46.670	164.528	56.393	108.135
2021 Dic.	2.231	-6.839	197.943	17.607	6.247	26.146	1.384	-63.013	181.706	64.091	117.615
2020 Abr.	2.067	-13.239	182.602	5.545	5.330	15.014	6.974	-33.915	170.378	40.469	129.909
May	2.722	-10.857	184.217	6.021	5.622	15.014	6.040	-38.194	170.585	43.208	127.377
Jun	1.397	-10.333	185.111	7.374	6.359	13.598	-3.224	-31.088	169.195	44.248	124.947
Jul	2.236	-10.492	182.731	9.075	5.286	15.141	-5.030	-36.484	162.464	44.217	118.247
Ago	3.573	-8.729	182.940	10.902	11.474	14.421	-5.968	-41.542	167.071	51.592	115.479
Sep	3.446	-7.996	183.092	11.550	13.706	10.422	-10.392	-38.188	165.641	52.167	113.474
Oct	4.130	-7.221	181.873	11.881	12.991	9.453	-10.539	-39.372	163.196	51.122	112.074
Nov	588	-6.130	182.234	12.815	12.369	11.071	-9.786	-40.761	162.400	51.029	111.370
Dic	3.626	-5.304	179.836	12.538	18.077	11.599	-9.172	-46.670	164.528	56.393	108.135
2021 Ene.	814	-5.252	180.746	13.561	15.232	14.226	-6.911	-47.137	165.279	56.217	109.062
Feb	676	-5.038	181.646	13.489	14.614	12.578	-8.613	-45.833	163.519	56.091	107.428
Mar	1.945	-5.608	182.705	12.716	15.049	12.056	-9.923	-43.162	165.778	57.489	108.289
Abr	1.990	-5.348	183.111	12.849	19.225	14.985	-9.511	-49.924	167.376	57.797	109.579
May	2.610	-5.458	184.083	14.529	17.485	20.684	-3.193	-58.116	172.623	67.018	105.605
Jun	3.709	-4.940	185.121	14.996	17.648	20.162	-6.155	-57.799	172.741	66.063	106.678
Jul	3.513	-5.828	187.551	15.874	6.939	27.595	3.380	-62.785	176.238	66.527	109.711
Ago	4.601	-6.378	189.075	15.607	13.330	19.567	-4.423	-54.507	176.871	65.622	111.248
Sep	5.572	-7.410	191.523	14.559	8.412	23.996	961	-58.338	179.274	64.752	114.522
Oct	4.412	-6.915	193.937	15.777	7.787	22.966	1.166	-57.970	181.159	64.536	116.623
Nov	3.495	-7.340	196.529	15.823	8.692	23.609	583	-60.747	180.644	64.498	116.146
Dic	2.231	-6.839	197.943	17.607	6.247	26.146	1.384	-63.013	181.706	64.091	117.615
2022 Ene.	3.379	-7.031	198.141	16.402	11.732	15.422	1.044	-62.275	176.815	61.717	115.097
Feb	3.035	-7.070	198.438	16.611	6.523	27.267	1.004	-69.595	176.212	59.517	116.695
Mar	2.882	-6.980	198.736	16.873	16.953	16.626	1.144	-68.155	178.078	58.289	119.790



CUADRO 9.3.4 Balance del Banco Central: Saldos por posición (1)(3)

(Miles de millones de pesos)

	Posición pagadera en moneda nacional			Posición pagadera y denominada en moneda extranjera (principales componentes)						Total (patrimonio)
	Denominada en moneda nacional(2)	Denominada en moneda extranjera	Total	Reservas internacionales	Gobierno Central (neto)	Bancos (neto)	Bonos y pagarés del Banco Central	Resto (neto)	Total	
2018	-28.103	0	-28.103	27.731	-869	-1.795	0	-724	24.342	-3.760
2019	-27.312	0	-27.312	30.274	-717	-3.161	0	-646	25.749	-1.563
2020	-27.654	0	-27.654	27.881	-0	-1.255	0	-709	25.916	-1.739
2021	-33.893	0	-33.893	43.643	-0	-3.641	0	-2.857	37.145	3.252
2020 Jun	-27.838	0	-27.838	29.707	-0	-612	0	-709	28.386	548
Jul	-27.751	0	-27.751	27.803	-0	-408	0	-617	26.778	-973
Ago	-27.695	0	-27.695	29.468	-0	-858	0	-702	27.908	213
Sep	-27.748	0	-27.748	29.670	-0	-1.146	0	-718	27.806	57
Oct	-27.695	0	-27.695	29.477	-0	-1.461	0	-716	27.301	-394
Nov	-27.639	0	-27.639	28.911	-0	-605	0	-730	27.577	-62
Dic	-27.654	0	-27.654	27.881	-0	-1.255	0	-709	25.916	-1.739
2021 Ene	-27.802	0	-27.802	28.914	-0	-916	0	-726	27.272	-530
Feb	-28.394	0	-28.394	28.011	-44	-772	0	-695	26.500	-1.894
Mar	-29.201	0	-29.201	29.446	-0	-775	0	-715	27.955	-1.246
Abr	-29.961	0	-29.961	30.032	-0	-1.653	0	-708	27.672	-2.289
May	-30.516	0	-30.516	34.685	-0	-4.830	0	-674	29.182	-1.334
Jun	-31.248	0	-31.248	33.054	-1	-2.359	0	-671	30.023	-1.225
Jul	-31.923	0	-31.923	36.991	-1	-4.487	0	-707	31.797	-127
Ago	-32.550	0	-32.550	40.576	-0	-4.668	0	-2.593	33.315	765
Sep	-33.395	0	-33.395	42.839	-0	-5.346	0	-2.645	34.847	1.453
Oct	-33.824	0	-33.824	44.326	-0	-6.442	0	-2.671	35.213	1.389
Nov	-33.803	0	-33.803	44.609	-0	-5.357	0	-2.756	36.496	2.693
Dic	-33.893	0	-33.893	43.643	-0	-3.641	0	-2.857	37.145	3.252
2022 Ene	-34.026	0	-34.026	41.140	-2	-3.435	0	-2.666	35.037	1.012
Feb	-34.126	0	-34.126	40.449	-86	-2.853	0	-2.667	34.843	718
Mar	-34.269	0	-34.269	38.035	-0	-2.367	0	-2.192	33.476	-792
Abr	-34.381	0	-34.381	41.638	-0	-3.516	0	-2.313	35.809	1.428
May	-34.738	0	-34.738	38.364	-1	-1.429	0	-2.202	34.732	-6



CUADRO 9.3.5
Posiciones denominadas en moneda extranjera del balance del Banco Central (1)(3)

(Millones de dólares)

	Saldo							Variación de saldo						
	Pagadero en moneda extranjera					Pagade- ro en moneda nacional y deno- minado en mo- neda ex- tranjera	Total	Intercambio			Intereses y resul- tados no finan- cieros	Cambios de valo- ración(2)	Total	
	Reservas interna- cionales	Gobierno Central (neto)	Bancos (neto)	Tenedo- res de bonos y pagarés Banco Central	Resto (neto)			Total	Posición pagadera en moneda extran- jera	Posición pagadera en moneda nacional				Total
2018	39.861	-1.250	-2.581	0	-1.040	34.990	0	34.990	0	0	0	1.734	-1.778	-43
2019	40.657	-963	-4.246	0	-1.443	34.005	0	34.005	-2.450	0	-2.450	-3.154	4.618	-1.132
2020	39.200	-0	-1.765	0	-1.015	36.420	0	36.420	-50	0	-50	-3.188	5.653	2.415
2021	51.330	-0	-4.282	0	-3.566	43.481	0	43.481	7.440	0	7.440	548	-927	7.062
2020 Jun	36.390	-0	-750	0	-888	34.752	0	34.752	0	0	0	-43	524	481
Jul	36.851	-0	-540	0	-958	35.353	0	35.353	0	0	0	67	535	601
Ago	37.783	-0	-1.100	0	-969	35.714	0	35.714	0	0	0	23	338	361
Sep	37.822	-0	-1.461	0	-1.021	35.340	0	35.340	0	0	0	-28	-346	-374
Oct	38.260	-0	-1.896	0	-1.225	35.139	0	35.139	0	0	0	-40	-161	-201
Nov	37.709	-0	-788	0	-1.134	35.786	0	35.786	0	0	0	192	455	647
Dic	39.200	-0	-1.765	0	-1.015	36.420	0	36.420	0	0	0	-223	857	634
2021 Ene	38.999	-0	-1.235	0	-848	36.916	0	36.916	400	0	400	943	-847	496
Feb	39.562	-62	-1.091	0	-1.367	37.042	0	37.042	800	0	800	-494	-180	126
Mar	40.220	-0	-1.059	0	-1.437	37.724	0	37.724	920	0	920	66	-304	682
Abr	42.594	-0	-2.344	0	-1.315	38.935	0	38.935	840	0	840	135	236	1.211
May	47.847	-0	-6.662	0	-1.227	39.957	0	39.957	800	0	800	20	202	1.023
Jun	44.954	-2	-3.208	0	-1.734	40.010	0	40.010	800	0	800	-451	-296	53
Jul	48.767	-1	-5.916	0	-1.454	41.397	0	41.397	840	0	840	368	178	1.386
Ago	52.023	-0	-5.985	0	-3.753	42.285	0	42.285	880	0	880	-40	48	888
Sep	53.309	-0	-6.653	0	-3.926	42.730	0	42.730	840	0	840	0	-394	446
Oct	55.031	-0	-7.998	0	-3.601	43.433	0	43.433	320	0	320	0	382	702
Nov	53.314	-0	-6.403	0	-3.541	43.370	0	43.370	0	0	0	0	-62	-62
Dic	51.330	-0	-4.282	0	-3.566	43.481	0	43.481	0	0	0	0	111	111
2022 Ene	50.783	-2	-4.240	0	-3.687	42.854	0	42.854	0	0	0	0	-628	-628
Feb	50.232	-107	-3.543	0	-3.350	43.233	0	43.233	0	0	0	0	379	379
Mar	48.320	-0	-3.007	0	-3.123	42.190	0	42.190	0	0	0	0	-1.043	-1.043
Abr	48.610	-0	-4.105	0	-2.981	41.524	0	41.524	0	0	0	0	-666	-666
May	46.431	-1	-1.729	0	-3.493	41.208	0	41.208	0	0	0	0	-316	-316

CUADRO 9.3.6
Activos de reservas internacionales: Contrapartida de las variaciones, detalle por sector y tipo de operación(5)

(Millones de dólares)

	Intercambio (1)												Intereses y ajustes (3)	Variac. de los activos de reserva (3)	Subtotales por tipo		
	Bancos			Gobierno Central			Tenedores de bonos y pagarés en moneda extranjera del Banco Central			Resto de la economía					Operaciones de cambio (4)	Pasivos netos en moneda extranj.	Intereses y ajustes
	Operaciones cambio	Pasivos netos moneda extranj.	Total	Operaciones cambio	Pasivos netos moneda extranj.	Total	Operaciones cambio	Pasivos netos moneda extranj.	Total	Operaciones cambio (2)	Pasivos netos moneda extranj.	Total					
2018	0	245	245	0	733	733	0	0	0	0	-166	-166	66	878	0	812	66
2019	-2.450	4.162	1.712	0	-286	-286	0	0	0	0	-1.666	-1.666	1.037	796	-2.450	2.209	1.037
2020	-50	-2.520	-2.570	0	-963	-963	0	0	0	0	2.569	2.569	-493	-1.457	-50	-914	-493
2021	7.121	2.508	9.629	0	-0	-0	319	0	319	0	2.855	2.855	-673	12.130	7.440	5.363	-673
2020 Jun	0	-670	-670	0	0	0	0	0	0	0	49	49	255	-366	0	-621	255
Jul	0	-209	-209	0	-0	-0	0	0	0	0	92	92	579	461	0	-118	579
Ago	0	559	559	0	-0	-0	0	0	0	0	65	65	307	932	0	624	307
Sep	0	361	361	0	0	0	0	0	0	0	-69	-69	-253	39	0	292	-253
Oct	0	435	435	0	-0	-0	0	0	0	0	95	95	-91	438	0	529	-91
Nov	0	-1.107	-1.107	0	-0	-0	0	0	0	0	14	14	542	-551	0	-1.093	542
Dic	0	977	977	0	0	0	0	0	0	0	182	182	332	1.491	0	1.159	332
2021 Ene	390	-538	-148	0	-0	-0	10	0	10	0	553	553	-616	-201	400	15	-616
Feb	770	-145	625	0	62	62	30	0	30	0	-64	-64	-91	563	800	-146	-91
Mar	906	-31	875	0	-62	-62	14	0	14	0	78	78	-247	658	920	-15	-247
Abr	818	1.285	2.103	0	-0	-0	22	0	22	0	-64	-64	313	2.374	840	1.221	313
May	764	4.318	5.082	0	0	0	36	0	36	0	-70	-70	205	5.254	800	4.248	205
Jun	750	-3.454	-2.704	0	2	2	50	0	50	0	-12	-12	-228	-2.893	800	-3.465	-228
Jul	814	2.706	3.520	0	-1	-1	26	0	26	0	-12	-12	280	3.813	840	2.693	280
Ago	820	70	890	0	-1	-1	60	0	60	0	2.409	2.409	-103	3.256	880	2.478	-103
Sep	787	668	1.455	0	0	0	53	0	53	0	-67	-67	-154	1.286	840	601	-154
Oct	302	1.345	1.647	0	0	0	18	0	18	0	6	6	51	1.722	320	1.351	51
Nov	0	-1.595	-1.595	0	-0	-0	0	0	0	0	-1	-1	-122	-1.718	0	-1.596	-122
Dic	0	-2.120	-2.120	0	0	0	0	0	0	0	98	98	38	-1.984	0	-2.022	38
2022 Ene	0	-43	-43	0	2	2	0	0	0	0	346	346	-852	-547	0	305	-852
Feb	0	-697	-697	0	104	104	0	0	0	0	0	0	41	-551	0	-593	41
Mar	0	-536	-536	0	-165	-165	0	0	0	0	-534	-534	-677	-1.912	0	-1.235	-677
Abr	0	1.098	1.098	0	-0	-0	0	0	0	0	-30	-30	-778	290	0	1.068	-778
May	0	-2.375	-2.375	0	1	1	0	0	0	0	-71	-71	266	-2.179	0	-2.445	266



CUADRO 9.3.7
Base monetaria: Contrapartida de las variaciones (6)

(Miles de millones de pesos)

	Operaciones de cambio (1)				Crédito en moneda nacional (neto)									Total	Base monetaria (variación por componente)		Operac. de cambio más pagarés denominados en dólares (5)
	Bancos (2)	Sector público no financiero		Tenores de bonos y pagarés del Banco Central (4)	Total	Pagarés del Banco Central		Bancos y sociedades financieras			Otras operaciones		Total		Circulante	Encaje	
		Gobierno Central (3)	Resto			Denominados en moneda extranjera	Denominados en moneda nacional	Instrumentos de política monetaria	Otros	Total	Gobierno Central	Resto					
2018	0	0	0	0	0	0	952	-1.400	7	-1.393	-17	648	190	190	211	-21	0
2019	-1.824	0	0	0	-1.824	-1.824	-1	1.955	-1.916	39	2	2.823	2.864	1.039	836	204	-1.824
2020	-39	0	0	0	-39	-39	-7.166	15.963	8.283	24.246	-5	27	17.960	17.921	4.604	13.317	-39
2021	5.316	0	0	241	5.557	5.557	-21.789	9.901	-2.178	7.722	-55	-236	-14.357	-8.800	3.030	-11.830	5.557
2020 Jun	0	0	0	0	0	0	4.614	-3.777	77	-3.700	-5	116	1.024	1.024	287	737	0
Jul	0	0	0	0	0	0	-4.977	3.185	1.009	4.195	6	49	-727	-727	347	-1.074	0
Ago	0	0	0	0	0	0	1.827	3.336	2.690	6.026	-7	-5	7.841	7.841	1.653	6.188	0
Sep	0	0	0	0	0	0	1.458	1.242	76	1.319	-7	13	2.782	2.782	549	2.233	0
Oct	0	0	0	0	0	0	-1.315	753	-47	706	-19	11	-616	-616	99	-715	0
Nov	0	0	0	0	0	0	-2	-674	93	-581	-15	-872	-610	-610	12	-622	0
Dic	0	0	0	0	0	0	4.033	950	1.505	2.455	-9	42	6.520	6.520	812	5.708	0
2021 Ene	289	0	0	7	297	297	-2.004	-740	424	-316	104	-519	-2.735	-2.438	406	-2.844	297
Feb	545	0	0	21	566	566	6	-1.102	-43	-1.145	-15	1	-1.152	-586	32	-618	566
Mar	663	0	0	10	674	674	539	395	-1.228	-834	-12	4	-302	371	-64	435	674
Abr	577	0	0	16	592	592	-1.601	5.912	-638	5.274	-11	3	3.665	4.258	81	4.177	592
May	554	0	0	26	580	580	-7.863	2.588	4.596	7.184	-14	-38	-732	-152	1.589	-1.741	580
Jun	551	0	0	37	588	588	112	1.753	-1.988	-234	-9	28	-103	486	323	163	588
Jul	617	0	0	20	637	637	-8.403	-1.236	-1.454	-2.689	1	1	-11.089	-10.452	257	-10.709	637
Ago	640	0	0	47	686	686	5.091	1.798	-1.019	779	-16	14	5.868	6.555	163	6.391	686
Sep	632	0	0	43	675	675	-4.179	-699	-598	-1.297	-15	23	-5.468	-4.793	126	-4.919	675
Oct	247	0	0	15	261	261	-2.729	1.891	-285	1.607	-22	78	-1.066	-805	-180	-625	261
Nov	0	0	0	0	0	0	922	53	38	91	-28	59	1.044	1.044	139	905	0
Dic	0	0	0	0	0	0	-1.679	-713	15	-698	-20	109	-2.287	-2.287	158	-2.445	0
2022 Ene	0	0	0	0	0	0	8.712	-3.899	121	-3.778	182	-136	4.980	4.980	-505	5.485	0
Feb	0	0	0	0	0	0	-10.155	4.447	-1	4.446	-24	148	-5.585	-5.585	-376	-5.209	0
Mar	0	0	0	0	0	0	17.612	-7.920	-53	-7.973	-19	188	9.809	9.809	-621	10.430	0
Abr	0	0	0	0	0	0	-10.938	5.364	-41	5.323	-32	203	-5.444	-5.444	-246	-5.198	0
May	0	0	0	0	0	0	-3.593	-2.238	6	-2.232	-35	239	-5.621	-5.621	-297	-5.324	0



CUADRO 9.3.9
Activos de reserva por monedas, anual
(Millones de dólares)

		2014	2015	2016	2017	2018	2019	2020	2021
Especificación	Moneda								
Oro monetario	Oro	9	8	9	10	10	12	15	14
Derechos especiales de giro DEG	Deg	1.079	1.058	728	770	751	746	692	3.502
Posición de reserva en el FMI	Deg	490	363	215	251	367	419	693	685
Otros activos de reserva		38.869	37.213	39.542	37.951	38.733	39.480	37.800	47.128
Moneda y Depósitos		5.799	5.576	7.445	3.714	4.639	5.436	1.857	4.352
	Dólar australiano	0	0	1	1	0	1	3	0
	Dólar canadiense	0	0	27	0	0	0	0	0
	Dólar USA	5.064	4.740	6.730	2.901	3.876	5.226	1.823	4.320
	Euro	1	0	4	0	1	3	0	0
	Franco suizo	2	1	0	0	0	0	1	0
	Libra esterlina	5	0	5	3	0	0	3	0
	Yen	3	0	0	0	1	1	3	1
	Otras	724	835	678	807	760	204	24	30
Valores		32.950	31.597	32.082	34.235	34.094	34.045	35.943	42.776
	Dólar australiano	2.014	1.574	1.498	1.680	1.435	3.055	3.240	1.298
	Dólar canadiense	3.093	1.872	1.536	1.662	1.630	3.094	3.262	0
	Dólar USA	16.422	19.830	20.914	22.260	22.141	17.551	18.637	32.920
	Euro	7.887	5.559	5.484	5.833	6.000	3.803	3.909	2.148
	Franco suizo	134	233	218	242	272	1	0	0
	Libra esterlina	768	478	455	419	503	2.725	2.887	1.709
	Yen	707	209	155	100	158	6	47	0
	Otras	1.925	1.841	1.822	2.040	1.955	3.810	3.961	4.702
Otros Activos (1)	Dólar	119	39	15	2	0	0	0	0
Activos de reserva		40.447	38.643	40.494	38.983	39.861	40.657	39.200	51.330
	Dólar australiano	2.015	1.574	1.499	1.681	1.435	3.056	3.243	1.298
	Dólar canadiense	3.093	1.872	1.563	1.662	1.631	3.094	3.262	0
	Dólar USA	21.605	24.609	27.659	25.164	26.017	22.777	20.460	37.239
	Euro	7.888	5.560	5.489	5.833	6.001	3.806	3.910	2.148
	Franco suizo	136	234	218	242	272	1	1	0
	Libra esterlina	772	479	460	422	504	2.725	2.889	1.709
	Yen	710	209	155	100	159	6	50	1
	Oro	9	8	9	10	10	12	15	14
	Deg	1.659	1.570	1.507	1.533	1.471	1.443	1.413	4.180
	Otras	2.559	2.528	1.935	2.335	2.361	3.736	3.957	4.740



CUADRO 9.3.9
Activos de reserva por monedas, trimestral (continuación)
(Millones de dólares)

Especificación	Moneda	2020			2021			2022	
		II	III	IV	I	II	III	IV	I
Oro monetario	Oro	14	15	15	13	14	14	14	15
Derechos especiales de giro DEG	Deg	645	660	692	664	584	3.136	3.502	3.133
Posición de reserva en el FMI	Deg	566	575	693	652	690	677	685	681
Otros activos de reserva		35.166	36.572	37.800	38.891	43.667	49.482	47.128	44.490
Moneda y Depósitos		805	1.535	1.857	1.211	3.294	7.125	4.352	3.100
	Dólar australiano	0	0	3	1	2	0	0	1
	Dólar canadiense	3	0	0	3	2	2	0	0
	Dólar USA	790	1.504	1.823	1.161	3.265	6.769	4.320	3.085
	Euro	0	9	0	19	2	15	0	1
	Franco suizo	1	1	1	0	0	0	0	0
	Libra esterlina	0	5	3	5	1	0	0	1
	Yen	0	0	3	1	1	1	1	0
	Otras	11	17	24	20	21	337	30	13
Valores		34.360	35.037	35.943	37.680	40.373	42.358	42.776	41.390
	Dólar australiano	3.043	3.145	3.240	1.120	1.200	1.260	1.298	1.248
	Dólar canadiense	3.050	3.098	3.262	6	3	3	0	0
	Dólar USA	17.895	18.265	18.637	29.072	31.148	32.998	32.920	31.801
	Euro	3.731	3.814	3.909	1.887	2.011	2.120	2.148	2.088
	Franco suizo	1	0	0	0	0	0	0	0
	Libra esterlina	2.738	2.751	2.887	1.503	1.594	1.675	1.709	1.654
	Yen	0	0	47	1	1	0	0	0
	Otras	3.903	3.964	3.961	4.091	4.416	4.302	4.702	4.599
Otros Activos (1)	Dólar	0	0	0	0	0	0	0	0
Activos de reserva		36.390	37.822	39.200	40.220	44.954	53.309	51.330	48.320
	Dólar australiano	3.043	3.145	3.243	1.122	1.202	1.260	1.298	1.248
	Dólar canadiense	3.053	3.099	3.262	9	5	5	0	0
	Dólar USA	18.686	19.768	20.460	30.233	34.413	39.767	37.239	34.886
	Euro	3.731	3.823	3.910	1.907	2.013	2.135	2.148	2.088
	Franco suizo	2	1	1	0	0	0	0	0
	Libra esterlina	2.738	2.755	2.889	1.508	1.595	1.675	1.709	1.655
	Yen	0	0	50	2	1	1	1	0
	Oro	14	15	15	13	14	14	14	15
	Deg	1.321	1.348	1.413	1.342	1.266	3.806	4.180	3.786
	Otras	3.802	3.867	3.957	4.084	4.444	4.647	4.740	4.640

CUADRO 9.3.13
Liquidez en moneda extranjera del Banco Central y Gobierno Central (1)

(Millones de dólares)

	Activos de reserva oficiales y otros activos en moneda extranjera			Compromisos netos predeterminados a corto plazo						Compromisos contingentes netos a corto plazo	
	Reservas	Otros activos	Total	Títulos de deuda emitidos, pagaderos en moneda extranjera (2)	Cuentas corrientes en el Banco Central	Overnight en el Banco Central	Pactos y derivados (3)	Deuda externa	Otros		Total
2018	39.860,6	25.672,3	65.524,2	0,0	-265,2	-2.315,0	0,0	-479,5	-32,3	-3.091,9	0,0
2019	40.656,9	23.267,1	63.924,0	0,0	-1.512,5	-2.735,0	191,1	-1.663,9	-19,1	-5.739,3	0,0
2020	39.200,0	19.998,8	59.198,8	0,0	-1.381,2	-384,0	0,0	-1.048,3	-10,7	-2.824,2	0,0
2021	51.329,8	11.503,3	62.833,1	0,0	-2.969,3	-1.313,0	0,0	-1.294,8	-22,1	-5.599,2	0,0
2020 May	36.756,0	29.849,0	66.605,0	0,0	-1.420,1	0,0	30,2	-1.691,4	-6,1	-3.087,4	0,0
Jun	36.390,2	29.093,2	65.483,4	0,0	-749,6	0,0	0,0	-1.685,4	-6,1	-2.441,2	0,0
Jul	36.851,4	28.991,5	65.842,9	0,0	-540,4	0,0	0,0	-1.753,9	-5,2	-2.299,5	0,0
Ago	37.783,0	27.500,1	65.283,0	0,0	-1.099,8	0,0	0,0	-602,7	-5,4	-1.707,9	0,0
Sep	37.821,7	24.212,3	62.034,0	0,0	-986,0	-475,0	0,0	-1.044,1	-5,6	-2.510,7	0,0
Oct	38.259,9	22.873,4	61.133,3	0,0	-1.370,8	-525,0	0,0	-1.041,8	-6,6	-2.944,2	0,0
Nov	37.708,9	21.578,9	59.287,8	0,0	-733,5	-55,0	0,0	-1.045,6	-7,6	-1.841,7	0,0
Dic	39.200,0	19.998,8	59.198,8	0,0	-1.381,2	-384,0	0,0	-1.048,3	-10,7	-2.824,2	0,0
2021 Ene	38.998,9	23.924,9	62.923,8	0,0	-1.235,2	0,0	0,0	-1.095,2	-10,8	-2.341,2	0,0
Feb	39.561,8	22.033,6	61.595,4	0,0	-1.020,6	-70,0	0,0	-1.097,9	-7,0	-2.195,6	0,0
Mar	40.220,1	20.215,1	60.435,2	0,0	-1.059,3	0,0	0,0	-1.079,2	-9,6	-2.148,1	0,0
Abr	42.593,7	19.467,3	62.061,0	0,0	-1.044,5	-1.300,0	0,0	-1.135,9	-12,6	-3.493,0	0,0
May	47.847,3	20.242,3	68.089,7	0,0	-2.947,5	-3.715,0	0,0	-1.196,8	-15,2	-7.874,5	0,0
Jun	44.954,4	17.195,5	62.149,9	0,0	-2.048,0	-1.160,0	0,0	-1.185,4	-13,8	-4.407,2	0,0
Jul	48.767,0	18.550,2	67.317,3	0,0	-2.231,3	-3.685,0	0,0	-1.301,5	-21,9	-7.239,7	0,0
Ago	52.022,8	15.040,3	67.063,1	0,0	-2.110,4	-3.875,0	0,0	-1.300,2	-25,9	-7.311,6	0,0
Sep	53.309,0	14.062,5	67.371,6	0,0	-2.213,0	-4.440,0	0,0	-879,3	-19,6	-7.551,8	0,0
Oct	55.031,3	12.548,2	67.579,5	0,0	-2.248,0	-5.750,0	0,0	-1.307,0	-19,5	-9.324,5	0,0
Nov	53.313,7	11.665,3	64.977,9	0,0	-2.755,8	-3.647,0	0,0	-1.301,2	-22,7	-7.726,7	0,0
Dic	51.329,8	11.503,3	62.833,1	0,0	-2.969,3	-1.313,0	0,0	-1.294,8	-22,1	-5.599,2	0,0
2022 Ene	50.783,2	14.218,1	65.001,3	0,0	-2.942,4	-1.300,0	0,0	-1.432,1	-23,1	-5.697,6	0,0
Feb	50.231,7	14.119,2	64.350,9	0,0	-3.233,0	-310,0	0,0	-1.433,4	-28,1	-5.004,6	0,0
Mar	48.319,7	16.958,1	65.277,8	0,0	-2.686,9	-320,0	0,0	-1.513,3	-21,6	-4.541,7	0,0
Abr	48.610,1	17.250,5	65.860,5	0,0	-2.854,6	-1.250,0	0,0	-1.494,4	-18,6	-5.617,7	0,0

CUADRO 9.3.13
Liquidez en moneda extranjera del Banco Central y Gobierno Central (continuación) (1)

(Millones de dólares). Datos referidos a Abril de 2022

Memorandum (4)	Compromisos netos predeterminados a corto plazo								Compromisos contingentes netos a corto plazo
	Títulos de deuda emitidos, pagaderos en moneda extranjera (2)	Cuentas corrientes en el Banco Central	Overnight en el Banco Central	Pactos y derivados (3)	Deuda externa	Otros	Total		
Flujo hasta 1 mes	0,0	-2.854,6	-1.250,0	0,0	-79,4	-18,6	-4.202,6	0,0	
Flujo desde más de un mes hasta 3 meses	0,0	0,0	0,0	0,0	-322,3	0,0	-322,3	0,0	
Flujo desde más de 3 meses hasta un año	0,0	0,0	0,0	0,0	-1.092,8	0,0	-1.092,8	0,0	



CUADRO 9.3.14 Liquidez del sistema financiero (1)

(Promedios en millones de pesos)

		Encaje exigido	Encaje mantenido (2)	Posición de liquidez (3)	Billetes y monedas (4)	Cuentas corrientes en el BCCCh	Facilidad permanente de depósito	Facilidad permanente de liquidez	Otras operaciones mercado abierto (5)		Monto transado interbancario
									Expan-siva	Contra-tiva	
2018	Prom.	4.670.780	4.786.830	122.744	2.548.429	2.252.925	1.992.316	10.537	0	0	256.206
2019	Prom.	5.096.914	5.183.571	90.800	2.798.030	2.402.808	1.668.430	15.612	0	0	376.266
2020	Prom.	5.799.413	5.927.265	128.118	2.992.296	2.933.265	7.147.229	4.702	0	0	170.976
2021	Prom.	6.089.103	6.196.069	106.966	3.161.896	3.037.429	6.073.930	50.090	0	0	179.453
2020	Jun	5.914.445	6.010.727	96.282	2.916.154	3.094.574	8.444.339	2.079	0	0	53.333
	Jul	5.977.482	6.199.901	222.418	3.007.781	3.185.020	11.397.619	0	0	0	0
	Ago	5.987.389	6.121.416	134.028	3.260.396	2.861.235	10.748.807	3.500	0	0	25.000
	Sep	5.963.456	6.060.587	97.131	2.707.664	3.352.923	7.968.118	772	0	0	81.429
	Oct	5.787.859	5.916.545	128.680	2.576.595	3.339.950	7.937.693	694	0	0	145.000
	Nov	5.792.922	5.943.288	150.366	2.785.212	3.158.076	7.752.176	63	0	0	109.286
	Dic	5.786.800	5.979.292	192.492	2.758.052	3.198.389	7.634.540	0	0	0	130.500
2021	Ene	5.912.958	6.037.231	124.273	2.833.510	3.203.721	7.740.866	0	0	0	255.476
	Feb	5.995.622	6.141.381	145.759	2.888.187	3.253.194	8.586.425	734	0	0	85.500
	Mar	5.953.047	6.038.150	85.103	3.025.777	3.012.373	9.541.225	0	0	0	214.318
	Abr	6.053.388	6.210.936	157.548	3.319.149	2.891.787	7.679.844	1.413	0	0	107.619
	May	6.035.794	6.163.450	127.656	2.953.507	3.198.653	7.783.499	7.890	0	0	134.286
	Jun	6.123.311	6.166.668	43.357	2.941.488	3.218.513	5.974.274	18.219	0	0	197.000
	Jul	6.157.437	6.405.602	248.164	3.065.635	3.331.902	3.508.535	56.439	0	0	196.000
	Ago	6.179.405	6.228.290	48.885	3.131.196	3.089.030	4.711.335	45.192	0	0	106.522
	Sep	6.170.996	6.230.628	59.632	3.305.589	2.925.040	4.604.207	127.740	0	0	127.667
	Oct	6.160.055	6.376.905	216.850	3.542.902	2.788.646	4.349.353	191.014	0	0	247.684
	Nov	6.143.603	6.116.250	-27.353	3.493.734	2.706.142	3.534.423	51.467	0	0	215.238
	Dic	6.178.920	6.230.115	51.195	3.428.896	2.837.865	5.035.574	96.143	0	0	254.762
2022	Ene	6.220.113	6.335.418	115.305	3.740.054	2.610.500	6.868.431	2.727	0	0	69.091
	Feb	6.381.512	6.531.730	150.218	3.850.172	2.601.950	4.084.224	1.920	0	0	42.250
	Mar	6.433.912	6.710.415	276.503	3.944.467	2.617.449	8.443.412	6.469	0	0	75.130
	Abr	6.531.833	6.732.857	201.024	4.030.612	2.691.834	5.885.299	96.903	0	0	131.316
	May	6.512.305	6.950.650	438.345	4.063.777	3.027.081	4.428.510	33.595	0	0	251.765

Mercado Cambiario



CUADRO 9.4.1 Posición spot y de derivados del mercado cambiario formal (1)

(Millones de dólares)

	Posiciones de derivados con el mercado externo			Posiciones de derivados con el mercado local			
	De compra	De venta	Neta	De compra	De venta	Neta	Interbancaria
2018 Dic.	33.786	56.142	-22.357	60.834	29.965	30.869	76.864
2019 Dic.	55.105	76.618	-21.512	74.002	41.224	32.778	89.257
2020 Dic.	55.465	64.786	-9.322	65.295	42.105	23.190	71.988
2021 Dic.	67.861	69.066	-1.206	52.558	37.250	15.308	56.767
2020 Jun	61.406	80.381	-18.974	70.078	33.171	36.906	83.447
Jul	59.003	75.690	-16.687	67.988	33.611	34.377	81.884
Ago	58.080	75.775	-17.695	69.484	35.819	33.665	82.839
Sep	54.644	70.409	-15.765	67.287	36.567	30.720	80.165
Oct	51.839	68.052	-16.212	66.833	37.729	29.104	76.508
Nov	57.045	68.714	-11.669	69.538	40.056	29.482	74.290
Dic	55.465	64.786	-9.322	65.295	42.105	23.190	71.988
2021 Ene	60.356	65.525	-5.169	66.444	42.799	23.646	71.585
Feb	58.671	64.155	-5.484	65.546	41.766	23.780	68.957
Mar	58.577	62.442	-3.865	66.312	44.341	21.971	70.636
Abr	59.263	63.325	-4.063	65.216	44.159	21.058	71.275
May	57.283	64.340	-7.057	67.225	48.096	19.129	62.522
Jun	56.655	63.415	-6.760	63.497	43.477	20.020	59.118
Jul	56.855	64.083	-7.228	60.932	40.596	20.336	56.903
Ago	60.500	66.686	-6.186	59.494	39.788	19.705	56.899
Sep	64.252	70.273	-6.021	58.561	39.315	19.246	59.779
Oct	66.177	70.454	-4.277	54.451	38.308	16.143	64.378
Nov	73.085	75.058	-1.973	54.694	38.775	15.919	64.281
Dic	67.861	69.066	-1.206	52.558	37.250	15.308	56.767
2022 Ene	76.564	73.821	2.743	52.647	39.052	13.596	60.415
Feb	77.314	71.635	5.679	50.979	38.476	12.503	56.006
Mar	81.675	74.280	7.395	50.915	40.481	10.434	58.289
Abr	77.485	74.064	3.420	51.722	38.215	13.507	55.624
May	78.635	74.585	4.050	50.162	36.922	13.239	55.841

CUADRO 9.4.1 Posición spot y de derivados del mercado cambiario formal (continuación)(1)

(Millones de dólares)

	Posición neta de derivados con el mercado local, según contraparte (2)						Posición neta de derivados total (3)	Posición spot (4)	Posición total (5)
	Fondo de pensiones	Empresas sector real	Compañías de seguros	Corredoras de bolsa y agencias de valores	Fondos mutuos	Otros sectores			
2018 Dic.	18.787	484	8.378	834	953	1.432	8.512	-10.358	-1.846
2019 Dic.	17.366	891	8.339	133	1.212	4.838	11.265	-12.458	-1.192
2020 Dic.	21.233	-5.329	7.952	-329	1.098	-1.435	13.869	-12.015	1.854
2021 Dic.	13.210	-6.232	7.470	-97	1.289	-332	14.103	-13.793	310
2020 Jun	23.419	87	7.958	185	1.176	4.082	17.932	-16.367	1.566
Jul	24.757	-1.360	7.951	87	1.009	1.932	17.690	-16.839	851
Ago	24.919	-1.564	7.909	322	1.059	1.019	15.970	-14.605	1.365
Sep	23.661	-1.748	7.853	135	1.073	-255	14.954	-13.738	1.216
Oct	23.823	-2.512	7.885	-83	952	-961	12.892	-11.479	1.412
Nov	24.700	-3.476	8.013	-60	928	-624	17.813	-16.479	1.334
Dic	21.233	-5.329	7.952	-329	1.098	-1.435	13.869	-12.015	1.854
2021 Ene	20.828	-5.519	8.037	-37	986	-649	18.476	-15.987	2.490
Feb	21.424	-6.125	7.977	76	1.185	-757	18.296	-16.820	1.475
Mar	19.904	-6.061	8.232	163	973	-1.239	18.106	-15.950	2.156
Abr	19.222	-6.634	8.217	44	1.080	-870	16.995	-14.447	2.547
May	16.548	-5.888	8.186	63	1.015	-796	12.071	-10.048	2.023
Jun	16.887	-5.404	8.162	44	796	-466	13.260	-10.370	2.890
Jul	15.767	-4.564	8.298	164	800	-129	13.108	-9.905	3.203
Ago	14.674	-4.103	8.305	40	937	-148	13.520	-10.230	3.289
Sep	13.892	-3.760	8.261	43	1.017	-207	13.225	-10.187	3.038
Oct	12.809	-5.724	7.700	-15	1.561	-188	11.866	-10.483	1.383
Nov	12.806	-5.828	7.707	20	1.489	-276	13.946	-12.387	1.559
Dic	13.210	-6.232	7.470	-97	1.289	-332	14.103	-13.793	310
2022 Ene	13.057	-6.891	7.310	-110	1.052	-822	16.339	-15.690	649
Feb	13.843	-8.220	7.283	-74	801	-1.130	18.183	-18.125	58
Mar	12.378	-8.800	7.257	-22	802	-1.180	17.828	-17.030	798
Abr	13.612	-7.478	7.247	200	986	-1.060	16.928	-15.471	1.457
May							17.289	-17.046	244

CUADRO 9.4.2 Transacciones spot y suscripciones de derivados del mercado cambiario formal (1)

(Millones de dólares)

	Transacciones spot con el mercado local, según contraparte (2)								Transacciones spot con el mercado externo	Total(3)
	Fondos de pensiones	Empresas sector real	Compañías de seguros	Corredoras de bolsa y agencias de valores	Fondos mutuos	Otros sectores	Interbancario	Total		
2018	58.181	182.701	11.804	66.343	9.578	43.182	618.298	990.088	61.311	1.051.399
2019	71.631	162.141	9.361	83.876	10.316	47.148	546.496	930.969	76.271	1.007.240
2020	152.104	144.177	6.829	78.234	11.464	62.042	477.841	932.690	71.039	1.003.730
2021	119.668	168.657	8.465	74.738	14.888	93.783	406.441	886.641	71.793	958.434
2020 May	13.874	11.271	696	5.674	491	5.134	36.866	74.005	6.329	80.334
Jun	16.242	11.122	921	7.324	825	4.245	43.679	84.357	7.631	91.988
Jul	8.158	13.677	561	7.079	965	4.767	44.627	79.834	5.841	85.675
Ago	14.632	10.595	400	6.304	787	4.329	38.121	75.167	3.979	79.146
Sep	11.210	11.687	365	6.137	822	6.204	32.663	69.087	4.415	73.502
Oct	14.174	11.464	376	6.293	871	5.276	36.574	75.027	3.810	78.837
Nov	22.749	11.601	445	6.994	1.210	5.609	36.824	85.433	5.883	91.316
Dic	11.874	15.389	477	6.601	925	7.553	40.078	82.896	6.271	89.167
2021 Ene	14.854	13.311	458	5.712	1.194	4.962	39.034	79.526	4.913	84.439
Feb	7.847	13.393	573	6.093	979	5.434	36.514	70.834	5.991	76.825
Mar	9.414	14.394	716	8.163	1.200	6.025	41.936	81.849	6.701	88.549
Abr	18.380	15.129	771	8.407	1.296	9.614	42.266	95.863	8.403	104.266
May	23.384	13.574	707	6.880	946	8.070	33.540	87.100	6.139	93.239
Jun	12.547	13.405	557	6.855	1.196	8.781	33.761	77.100	7.151	84.251
Jul	5.819	13.524	571	4.527	1.600	11.007	29.842	66.888	5.673	72.562
Ago	5.856	13.326	444	4.730	1.268	9.253	29.817	64.694	4.655	69.349
Sep	5.740	13.474	621	4.897	1.209	8.125	29.803	63.870	4.612	68.482
Oct	7.296	14.748	1.941	5.556	1.385	7.511	27.641	66.078	5.957	72.035
Nov	4.848	14.975	483	6.955	1.351	7.194	33.616	69.422	5.634	75.055
Dic	3.683	15.405	624	5.964	1.263	7.807	28.672	63.417	5.965	69.382
2022 Ene	3.666	15.971	440	6.799	1.569	5.956	33.891	68.291	7.230	75.521
Feb	2.982	14.086	347	5.703	1.317	3.717	30.515	58.666	6.134	64.800
Mar	5.049	16.863	533	6.780	1.750	4.826	39.559	75.361	10.169	85.530
Abr	7.300	15.442	539	6.422	944	4.493	37.645	72.784	8.640	81.424

CUADRO 9.4.2 Transacciones spot y suscripciones de derivados del mercado cambiario formal (continuación)(1)

(Millones de dólares)

	Suscripciones de derivados con el mercado local, según contraparte (2)								Suscripciones de derivados con el mercado externo	Total(4)
	Fondos de pensiones	Empresas sector real	Compañías de seguros	Corredoras de bolsa y agencias de valores	Fondos mutuos	Otros sectores	Interbancario	Total		
2018	151.707	103.452	21.806	12.235	13.135	34.699	359.941	696.974	445.855	1.142.829
2019	167.722	95.456	18.871	12.997	13.490	38.822	331.861	679.218	563.162	1.242.380
2020	255.934	81.475	16.987	13.720	17.407	78.050	294.978	758.551	527.398	1.285.949
2021	206.775	87.811	18.827	12.824	23.461	41.256	266.013	656.966	554.369	1.211.335
2020 May	15.604	6.626	1.426	1.036	1.144	7.706	22.148	55.690	42.654	98.344
Jun	21.439	7.679	1.928	1.706	1.307	8.392	26.166	68.617	50.560	119.177
Jul	20.288	7.286	1.643	1.445	1.567	7.579	25.066	64.873	45.682	110.555
Ago	21.191	6.117	1.152	1.249	1.485	5.851	24.182	61.227	36.077	97.304
Sep	20.682	6.276	961	1.629	1.399	3.927	20.887	55.761	37.108	92.869
Oct	27.946	6.561	993	1.106	1.529	3.980	21.151	63.265	35.288	98.553
Nov	25.209	7.328	973	1.127	1.708	3.579	21.825	61.749	42.095	103.844
Dic	22.078	9.063	1.150	845	1.919	4.031	25.552	64.639	49.079	113.718
2021 Ene	18.724	7.630	1.601	908	2.461	3.747	25.417	60.489	48.829	109.318
Feb	12.403	7.549	1.232	665	1.708	3.128	19.512	46.198	43.089	89.286
Mar	20.672	7.594	1.813	764	2.141	4.061	24.217	61.261	45.944	107.205
Abr	28.448	7.637	1.595	1.072	2.024	3.958	25.142	69.876	47.543	117.419
May	26.118	6.681	1.710	1.146	1.525	3.636	20.768	61.583	40.830	102.414
Jun	15.321	6.991	1.480	1.217	2.152	4.135	21.475	52.771	42.223	94.993
Jul	12.571	6.240	1.583	1.037	2.039	3.053	18.554	45.077	42.986	88.063
Ago	15.822	7.006	1.648	1.167	1.512	3.009	19.952	50.116	43.833	93.950
Sep	13.227	7.119	1.628	1.367	1.925	2.551	23.180	50.997	49.674	100.671
Oct	16.581	7.870	1.657	1.081	2.238	3.169	20.952	53.549	49.875	103.423
Nov	13.723	8.017	1.456	1.238	1.871	3.396	27.429	57.130	56.090	113.220
Dic	13.166	7.476	1.425	1.163	1.865	3.412	19.414	47.920	43.453	91.373
2022 Ene	13.815	7.769	1.787	1.207	2.949	2.858	23.072	53.458	50.377	103.835
Feb	12.937	7.995	1.191	1.124	1.980	3.020	21.549	49.796	53.241	103.038
Mar	15.847	9.451	1.582	1.237	2.394	3.637	26.083	60.230	66.572	126.802
Abr	12.299	8.317	1.302	1.526	1.853	3.840	19.769	48.906	55.741	104.647



CUADRO 9.4.3
Transacciones del mercado cambiario formal, promedios diarios (1)

(Millones de dólares)

	Derivados			Spot			Total (2)
	Terceros	Interbancario	Total	Terceros	Interbancario	Total	
2018	3.202	1.464	4.666	1.773	2.518	4.291	8.957
2019	3.687	1.340	5.027	1.865	2.208	4.073	9.100
2020	3.950	1.175	5.125	2.099	1.904	4.002	9.127
2021	3.774	1.061	4.834	2.208	1.619	3.828	8.662
2020 May	4.010	1.166	5.176	2.288	1.940	4.228	9.404
Jun	4.429	1.246	5.675	2.300	2.080	4.380	10.055
Jul	3.886	1.139	5.025	1.866	2.029	3.894	8.920
Ago	3.482	1.152	4.634	1.954	1.815	3.769	8.402
Sep	3.428	995	4.422	1.945	1.555	3.500	7.922
Oct	3.686	1.007	4.693	2.013	1.742	3.754	8.447
Nov	3.906	1.039	4.945	2.595	1.754	4.348	9.293
Dic	4.408	1.278	5.686	2.454	2.004	4.458	10.144
2021 Ene	4.195	1.271	5.466	2.270	1.952	4.222	9.688
Feb	3.489	976	4.464	2.016	1.826	3.841	8.306
Mar	3.608	1.053	4.661	2.027	1.823	3.850	8.511
Abr	4.394	1.197	5.591	2.952	2.013	4.965	10.556
May	4.082	1.038	5.121	2.985	1.677	4.662	9.783
Jun	3.676	1.074	4.750	2.525	1.688	4.213	8.962
Jul	3.310	884	4.193	2.034	1.421	3.455	7.649
Ago	3.364	907	4.270	1.797	1.355	3.152	7.423
Sep	3.522	1.054	4.576	1.758	1.355	3.113	7.689
Oct	4.124	1.048	5.171	2.220	1.382	3.602	8.773
Nov	4.085	1.306	5.391	1.973	1.601	3.574	8.965
Dic	3.427	924	4.351	1.939	1.365	3.304	7.655
2022 Ene	3.846	1.099	4.945	1.982	1.614	3.596	8.541
Feb	4.074	1.077	5.152	1.714	1.526	3.240	8.392
Mar	4.379	1.134	5.513	1.999	1.720	3.719	9.232
Abr	4.244	988	5.232	2.189	1.882	4.071	9.304

X. FINANZAS PÚBLICAS



CUADRO 10.1
Estado de operaciones del Gobierno Central Presupuestario, mensual (1)(2)
(Millones de pesos)

	2021								2022			
	May	Jun	Jul	Ago	Sep	Oct	Nov	Dic	Ene	Feb	Mar	Abr
Transac. que afect. el patrim. neto												
Ingresos	2.990.508	3.732.846	4.139.698	4.630.173	5.345.874	5.695.032	5.295.942	6.680.922	5.796.920	4.620.706	5.046.280	10.863.049
Ingresos tributarios netos	2.304.981	2.757.722	3.254.655	3.771.891	4.216.499	4.296.282	4.258.948	4.685.459	4.875.862	3.937.958	4.112.955	9.700.233
Cobre	249.868	461.533	291.577	283.726	280.321	875.989	394.174	1.147.666	99.400	94.933	125.466	100.094
Imposiciones previsionales	228.075	229.718	231.852	227.471	239.920	245.701	233.073	264.039	275.054	255.826	186.874	184.974
Donaciones	5.993	9.681	3.554	9.304	5.437	3.356	2.800	12.471	3.241	23.752	12.801	15.077
Rentas de la propiedad (3)	41.271	25.646	37.084	27.425	102.034	40.373	58.464	68.326	148.869	56.022	92.050	414.046
Ingresos de operación	69.348	73.921	78.197	102.335	75.252	81.777	87.497	95.076	92.540	96.585	98.843	90.686
Otros ingresos	90.972	174.623	242.779	208.020	426.411	151.554	260.985	407.885	301.954	155.630	417.291	357.939
Gastos	5.778.636	5.317.484	7.002.501	6.091.978	7.109.209	5.249.876	6.426.273	7.844.363	3.791.184	3.881.779	5.063.236	3.959.713
Personal	849.715	1.117.538	876.783	862.709	1.119.042	859.185	908.583	1.278.020	922.950	886.230	1.197.770	940.121
Bs. y Ss. de cons. y produc.	373.217	359.092	372.509	345.314	396.101	362.715	500.621	704.590	268.138	347.283	482.657	344.347
Intereses	29.639	20.677	333.929	29.442	512.603	97.087	39.832	24.157	449.081	30.798	537.278	99.777
Subsidios y donaciones	3.704.268	3.116.639	4.692.589	4.250.669	4.349.669	2.958.135	4.252.317	4.942.798	1.424.095	1.838.100	1.954.053	1.836.843
Prestaciones previsionales (4)	806.024	695.384	703.576	597.212	720.658	962.683	713.732	861.297	713.772	769.363	865.698	730.974
Otros	15.772	8.153	23.115	6.632	11.134	10.071	11.189	33.502	13.148	10.006	25.780	7.651
Resultado operativo bruto	-2.788.128	-1.584.638	-2.862.802	-1.461.804	-1.763.335	445.156	-1.130.332	-1.163.441	2.005.736	738.928	-16.956	6.903.336
Transac. en activos n/financieros												
Adquisic. neta de activos n/financ.	557.034	671.374	569.551	589.941	663.253	672.193	728.379	1.624.333	204.980	448.573	709.730	610.832
Venta de activos físicos	643	195	574	504	248	2.500	1.195	3.109	1.133	2.708	107	1.937
Inversión	266.346	350.469	297.190	331.952	346.882	384.323	404.252	946.481	3.882	175.405	309.026	284.683
Transferencias de capital	291.330	321.100	272.935	258.492	316.619	290.370	325.323	680.961	202.231	275.876	400.811	328.085
Total ingresos (5)	2.991.151	3.733.041	4.140.273	4.630.677	5.346.121	5.697.532	5.297.137	6.684.031	5.798.053	4.623.414	5.046.387	10.864.986
Total gastos (6)	6.336.312	5.989.053	7.572.625	6.682.422	7.772.710	5.924.570	7.155.848	9.471.805	3.997.297	4.333.060	5.773.073	4.572.481
Prést. neto/endeud. neto	-3.345.162	-2.256.012	-3.432.353	-2.051.745	-2.426.589	-227.038	-1.858.711	-2.787.774	1.800.756	290.354	-726.686	6.292.504
Transac. en activos financieros												
Adquisic. neta de activos financ.	-1.181.532	-2.152.217	2.744.853	-1.746.495	-879.447	48.565	-1.070.574	-1.674.224	3.863.962	104.643	51.125	8.137.107
Préstamos	304.582	335.069	125.601	46.428	33.721	-53.764	14.154	817	-663.491	-29.310	2.409	7.543
Otorgamiento de préstamos	456.280	454.388	203.581	146.273	109.837	70.205	72.626	172.307	35.374	49.778	50.364	80.758
Recuperación de préstamos	151.698	119.320	77.980	99.844	76.116	123.970	58.472	171.490	698.865	79.088	47.954	73.215
Títulos y valores	358.302	-2.520.104	2.441.164	-2.373.868	-576.313	19.470	-955.003	-608.701	4.212.065	352.676	203.462	3.641.840
Inversión financiera	383.674	177.635	3.302.075	-1.573.482	-225.656	139.715	-951.524	-606.785	6.822.950	369.977	305.522	3.699.188
Venta de activos financieros	25.372	2.697.739	860.911	800.386	350.657	120.244	3.479	1.917	2.610.885	17.301	102.060	57.348
Operaciones de cambio	16.881	-8.866	30.477	-1.901	113	130.321	22.901	-27.701	-9.466	-13.310	-3.793	82.946
Caja	-1.861.297	41.685	147.611	582.847	-336.968	-47.461	-152.626	-1.038.639	324.855	-205.413	-150.954	4.404.779
Fondos espec.- FCC y FEPCDP	0	0	0	0	0	0	0	0	0	0	0	0
Giros	0	0	0	0	0	0	0	0	0	0	0	0
Depósitos	0	0	0	0	0	0	0	0	0	0	0	0
Fondos espec. Ajust. por rezag. (7)	0	0	0	0	0	0	0	0	0	0	0	0
Anticipo de gastos	0	0	0	0	0	0	0	0	0	0	0	0
Pasivos netos incurridos	2.163.629	103.795	6.177.206	305.250	1.547.142	275.603	788.137	1.113.550	2.063.207	-185.710	777.812	1.844.603
Endeudamiento externo neto	1.388.184	-11.337	4.325.590	40	1.241.236	43.458	438.862	62.119	3.278.690	38.102	1.588.950	-3.380
Endeudamiento	1.392.302	0	4.327.211	2.021	1.598.776	46.484	440.820	78.363	3.278.812	40.354	1.597.230	121
Bonos	1.392.302	0	4.327.211	0	1.598.776	40.698	406.310	63.684	3.278.812	0	1.597.101	0
Resto	0	0	0	2.021	0	5.787	34.510	14.679	0	40.354	129	121
Amortizaciones	4.117	11.337	1.622	1.980	357.540	3.026	1.958	16.244	122	2.252	8.280	3.501
Endeudamiento interno neto	803.456	143.653	1.881.263	336.433	337.977	264.650	379.487	1.081.075	-1.189.168	-200.432	-785.858	1.875.795
Endeudamiento	848.317	855.689	2.794.447	905.201	951.168	859.338	1.005.770	1.067.247	0	0	0	2.198.708
Bonos	848.317	855.689	2.794.447	905.201	951.168	859.338	1.005.770	1.067.247	0	0	0	2.198.708
Resto	0	0	0	0	0	0	0	0	0	0	0	0
Amortizaciones	44.861	712.036	913.184	568.768	613.191	594.688	626.284	-13.828	1.189.168	200.432	785.858	322.912
Bonos de reconocimiento	-28.011	-28.521	-29.646	-31.223	-32.071	-32.505	-30.212	-29.644	-26.315	-23.380	-25.280	-27.812
Financiamiento	-3.345.162	-2.256.012	-3.432.353	-2.051.745	-2.426.589	-227.038	-1.858.711	-2.787.774	1.800.756	290.354	-726.687	6.292.504

Fuente: Dirección de Presupuestos, Ministerio de Hacienda.

CUADRO 10.2
Estado de operaciones del Gobierno Central Total, trimestral (7)
(Millones de pesos)

	2020				2021				2022	
	I	II	III	IV	I	II	III	IV	I	II
Transac. que afect. el patrim. neto										
Ingresos	11.314.325	7.674.250	9.255.370	11.610.825	12.067.572	13.540.253	14.115.745	17.671.896	15.463.906	10.863.049
Ingresos tributarios netos	9.393.349	5.809.082	7.560.875	9.539.178	9.809.013	10.991.018	11.243.045	13.240.689	12.926.774	9.700.233
Cobre	181.389	169.949	222.643	445.287	253.443	877.998	855.625	2.417.830	319.798	100.094
Imposiciones previsionales	818.830	763.407	725.814	796.815	688.144	684.890	699.242	742.814	717.754	184.974
Donaciones (1)	33.414	45.906	18.983	15.492	13.177	49.278	18.295	18.627	39.795	15.077
Rentas de la propiedad (2)	212.714	336.430	172.078	141.141	97.180	110.078	166.543	167.162	296.941	414.046
Ingresos de operación	268.588	137.634	176.981	195.756	507.395	257.571	255.784	264.349	287.968	90.686
Otros ingresos	406.041	411.841	377.995	477.157	699.221	569.421	877.211	820.425	874.876	357.939
Gastos	10.601.810	10.562.600	14.138.963	12.396.183	12.289.258	15.919.397	20.209.594	19.525.792	12.741.118	3.961.222
Personal	2.617.720	2.599.369	2.659.770	2.738.967	2.907.966	2.847.244	2.858.534	3.045.788	3.006.950	940.121
Bs. y Ss. de cons. y produc.	853.179	971.199	1.025.046	1.520.263	985.079	1.118.483	1.113.924	1.567.926	1.098.078	344.347
Intereses	905.480	104.406	876.569	50.680	915.843	93.804	881.881	166.355	1.022.075	101.287
Subsidios y donaciones (1)	3.962.786	4.832.992	7.482.404	5.832.612	5.335.302	9.683.333	13.292.928	12.153.249	5.216.249	1.836.843
Prestaciones previsionales (3)	2.236.452	2.031.106	2.069.279	2.214.327	2.119.785	2.144.230	2.021.446	2.537.712	2.348.833	730.974
Otros	26.193	23.527	25.895	39.334	25.284	32.302	40.881	54.762	48.933	7.651
Resultado operativo bruto	712.515	-2.888.350	-4.883.592	-785.358	-221.686	-2.379.143	-6.093.849	-1.853.896	2.722.788	6.901.827
Transac. en activos n/financieros										
Adquisic. neta de activos n/financ.	1.145.712	1.572.514	1.439.320	2.640.588	1.286.147	1.815.296	1.822.745	3.024.905	1.363.283	610.832
Venta de activos físicos	400	2.850	9.801	1.637	1.805	1.168	1.326	6.805	3.947	1.937
Inversión	585.202	789.164	732.014	1.480.631	636.541	947.415	976.024	1.735.056	488.313	284.683
Transferencias de capital	560.911	786.201	717.107	1.161.594	651.410	869.049	848.071	1.296.654	878.917	328.085
Total ingresos (4)	11.314.725	7.677.099	9.265.171	11.612.462	12.069.376	13.541.421	14.117.071	17.678.700	15.467.854	10.864.986
Total gastos (5)	11.747.923	12.137.964	15.588.084	15.038.408	13.577.209	17.735.860	22.033.665	22.557.501	14.108.349	4.573.991
Prést. neta/endeud. neto	-433.198	-4.460.865	-6.322.913	-3.425.946	-1.507.833	-4.194.439	-7.916.594	-4.878.801	1.359.505	6.290.995
Transac. en activos financieros										
Adquisic. neta de activos financ.	687.232	193.836	-5.010.645	-2.265.731	-711.640	-671.945	118.912	-2.696.232	4.019.730	8.137.107
Préstamos	-435.638	13.542	729.764	422.856	-498.438	586.638	205.751	-38.792	-690.392	7.543
Otorgamiento de préstamos	177.358	250.697	938.380	818.655	183.128	971.949	459.691	315.139	135.516	80.758
Recuperación de préstamos	612.996	237.155	208.616	395.799	681.566	385.310	253.940	353.931	825.908	73.215
Títulos y valores	913.483	-98.507	-5.429.833	-1.556.092	-746.299	-2.079.830	-509.018	-1.544.234	4.768.203	3.641.840
Inversión financiera	7.827.780	1.950.108	-4.377.755	3.110.317	2.362.780	2.982.311	1.502.936	-1.418.594	7.498.449	3.699.188
Venta de activos financieros	6.914.297	2.048.615	1.052.077	4.666.408	3.109.080	5.062.140	2.011.954	125.640	2.730.246	57.348
Operaciones de cambio	-10.842	14.019	22.717	-5.542	-13.234	2.987	28.689	125.521	-26.569	82.946
Caja	220.229	264.782	-333.294	-1.126.953	546.332	818.259	393.490	-1.238.727	-31.512	4.404.779
Fondos espec. (6)	0	0	0	0	0	0	0	0	0	0
Giros	0	0	0	0	0	0	0	0	0	0
Depósitos	0	0	0	0	0	0	0	0	0	0
Fondos espec. Ajust. por rezag.	0	0	0	0	0	0	0	0	0	0
Anticipo de gastos	0	0	0	0	0	0	0	0	0	0
Pasivos netos incurridos	1.120.430	4.654.701	1.312.267	1.160.216	796.193	3.522.494	8.035.505	2.182.569	2.660.227	1.846.113
Endeudamiento externo neto	2.519.787	1.628.492	-871.882	274.869	3.098.925	2.435.236	5.566.866	544.439	4.905.742	-3.380
Endeudamiento	2.977.166	1.657.620	4.587	303.177	3.110.640	2.454.077	5.928.008	565.667	4.916.396	121
Bonos	2.977.166	1.655.285	0	298.410	3.110.640	2.454.077	5.925.987	510.692	4.875.913	0
Resto	0	2.336	4.587	4.767	0	0	2.021	54.976	40.482	121
Amortizaciones	457.380	29.128	876.469	28.308	11.715	18.841	361.142	21.228	10.654	3.501
Endeudamiento interno neto	-1.306.355	3.119.667	2.289.377	990.206	-2.223.329	1.164.525	2.555.672	1.725.212	-2.175.458	1.875.795
Endeudamiento	0	6.340.973	4.146.021	2.455.953	846.266	2.515.376	4.650.816	2.932.355	0	2.198.708
Bonos	0	6.340.973	4.146.021	2.455.953	846.266	2.515.376	4.650.816	2.932.355	0	2.198.708
Resto	0	0	0	0	0	0	0	0	0	0
Amortizaciones	1.306.355	3.221.306	1.856.643	1.465.748	3.069.594	1.350.852	2.095.144	1.207.143	2.175.458	322.912
Bonos de reconocimiento	-93.002	-93.458	-105.228	-104.859	-79.404	-77.267	-87.033	-87.083	-70.056	-26.303
Financiamiento	-433.198	-4.460.865	-6.322.913	-3.425.946	-1.507.833	-4.194.439	-7.916.594	-4.878.801	1.359.503	6.290.995

Fuente: Dirección de Presupuestos, Ministerio de Hacienda.

XI. ECONOMÍA INTERNACIONAL



CUADRO 11.1 Crecimiento del producto interno bruto de las principales economías

(Porcentaje)

	Estados Unidos		Zona euro (1)		Japón		América Latina (2)	
	Variación respecto de igual período del año anterior	Variación trimestre a trimestre anualizada	Variación respecto de igual período del año anterior	Variación trimestre a trimestre anualizada	Variación respecto de igual período del año anterior	Variación trimestre a trimestre anualizada	Variación respecto de igual período del año anterior	Variación trimestre a trimestre anualizada
2018 Prom.	2,9	--	1,8	--	0,6	--	0,8	--
2019 Prom.	2,3	--	1,6	--	-0,2	--	-0,4	--
2020 Prom.	-3,4	--	-6,5	--	-4,6	--	-7,3	--
2021 Prom.	5,8	--	5,6	--	1,8	--	6,1	--
2020 II	-9,1	-31,2	-14,6	-39,0	-10,2	-28,2	-16,1	-44,0
III	-2,9	33,8	-4,0	61,0	-5,4	22,9	-7,6	44,1
IV	-2,3	4,5	-4,3	-1,3	-0,8	7,2	-3,6	10,3
2021 I	0,5	6,3	-0,9	-0,4	-1,7	-1,3	-0,9	8,2
II	12,2	6,7	14,6	9,1	7,3	2,1	16,6	7,6
III	4,9	2,3	4,1	9,3	1,2	-2,9	6,0	-1,7
IV	5,5	6,9	4,7	1,2	0,4	3,8	2,5	-3,4
2022 I	3,5	-1,5	5,1	1,1	0,2	-1,0	--	--

CUADRO 11.1 Crecimiento del producto interno bruto de las principales economías (continuación)

(Porcentaje)

	Asia emergente (3)		Europa emergente (4)		PIB Socios comerciales (5)		PIB mundial (6)	
	Variación respecto de igual período del año anterior	Variación trimestre a trimestre anualizada	Variación respecto de igual período del año anterior	Variación trimestre a trimestre anualizada	Variación respecto de igual período del año anterior	Variación trimestre a trimestre anualizada	Variación respecto de igual período del año anterior	Variación trimestre a trimestre anualizada
2018 Prom.	6,2	--	3,5	--	3,8	--	3,6	--
2019 Prom.	5,0	--	2,8	--	3,1	--	2,8	--
2020 Prom.	-1,1	--	-2,8	--	-2,0	--	-3,2	--
2021 Prom.	7,9	--	5,1	--	6,3	--	6,1	--
2020 II	-4,7	0,1	-7,6	-27,2	-5,7	-8,3	-7,8	-18,0
III	0,5	24,3	-2,8	27,6	-0,7	24,8	-2,1	27,6
IV	2,8	11,2	-2,2	0,3	0,9	6,0	-1,1	2,7
2021 I	11,0	10,0	-0,8	3,6	7,3	9,2	4,1	9,0
II	11,0	-0,1	11,1	15,0	10,3	2,6	11,2	7,1
III	5,3	0,8	4,6	0,2	4,3	-0,2	4,7	0,3
IV	4,3	7,0	5,5	3,8	3,4	2,1	4,3	1,0
2022 I	--	--	--	--	--	--	--	--



CUADRO 11.2
Índices de precios al consumidor en Estados Unidos, Zona Euro y Japón

	Estados Unidos (Promedio 1982-84=100)(1)		Zona euro (Promedio 2005=100)		Japón (Promedio 2005=100)	
	Variación porcentual en 12 meses	Variación porcentual en 12 meses - menos alimentos y energía	Variación porcentual en 12 meses	Variación porcentual en 12 meses - menos alimentos y energía	Variación porcentual en 12 meses	Variación porcentual en 12 meses - menos alimentos y energía
2018 Prom.	2,5	2,1	1,8	1,0	1,0	0,1
2019 Prom.	1,8	2,2	1,2	1,0	0,5	0,4
2020 Prom.	1,2	1,7	0,2	0,7	-0,0	-0,1
2021 Prom.	4,7	3,6	2,6	1,5	-0,2	-0,8
2020 May	0,1	1,2	0,1	0,9	0,1	0,1
Jun	0,6	1,2	0,3	0,8	0,1	0,2
Jul	1,0	1,6	0,4	1,2	0,3	0,3
Ago	1,3	1,7	-0,2	0,4	0,2	-0,4
Sep	1,4	1,7	-0,3	0,2	0,0	-0,3
Oct	1,2	1,6	-0,3	0,2	-0,4	-0,4
Nov	1,2	1,6	-0,3	0,2	-0,9	-0,4
Dic	1,4	1,6	-0,3	0,2	-1,2	-0,5
2021 Ene	1,4	1,4	0,9	1,4	-0,7	0,1
Feb	1,7	1,3	0,9	1,1	-0,5	0,1
Mar	2,6	1,6	1,3	0,9	-0,4	0,0
Abr	4,2	3,0	1,6	0,7	-1,1	-1,2
May	5,0	3,8	2,0	1,0	-0,8	-1,1
Jun	5,4	4,5	1,9	0,9	-0,5	-1,1
Jul	5,4	4,3	2,2	0,7	-0,3	-0,8
Ago	5,3	4,0	3,0	1,6	-0,4	-0,7
Sep	5,4	4,0	3,4	1,9	0,2	-0,8
Oct	6,2	4,6	4,1	2,0	0,1	-1,2
Nov	6,8	4,9	4,9	2,6	0,6	-1,2
Dic	7,0	5,5	5,0	2,6	0,8	-1,3
2022 Ene	7,5	6,0	5,1	2,3	0,5	-1,9
Feb	7,9	6,4	5,9	2,7	0,9	-1,8
Mar	8,5	6,5	7,4	3,0	1,2	-1,6
Abr	8,3	6,2	7,4	3,5	2,5	0,1

Fuente: CEIC Data y oficinas estadísticas de cada país.

CUADRO 11.3
Índices de precios al consumidor en América Latina, Europa emergente y Asia emergente

	América Latina(1)				Europa emergente(2)				Asia emergente(3)			
	Índice	Variación porcen - tual en 12 meses	Índice menos alimentos y energía	Variación porcen - tual en 12 meses	Índice	Variación porcen - tual en 12 meses	Índice menos alimentos y energía	Variación porcen - tual en 12 meses	Índice	Variación porcen - tual en 12 meses	Índice menos alimentos y energía	Variación porcen - tual en 12 meses
2018 Prom.	186,3	3,8	170,2	3,1	254,8	6,4	235,0	6,1	166,6	2,4	157,2	2,0
2019 Prom.	192,9	3,5	175,6	3,2	272,8	7,1	249,7	6,3	171,2	2,8	159,6	1,5
2020 Prom.	198,9	3,1	181,7	3,5	289,2	6,0	263,1	5,4	176,3	3,0	161,4	1,1
2021 Prom.	211,7	6,4	192,3	5,8	318,1	9,9	282,1	7,2	179,8	2,0	163,7	1,4
2020 May	196,9	2,4	180,6	3,1	287,1	5,5	261,0	5,3	174,3	2,7	161,3	1,0
Jun	197,4	2,6	181,1	3,2	288,8	6,0	262,4	5,4	174,8	2,8	161,4	1,0
Jul	198,3	2,7	181,6	3,3	289,9	5,9	264,6	5,5	176,1	3,0	161,5	0,9
Ago	198,8	2,9	182,2	3,4	290,7	6,0	265,3	5,5	176,6	2,9	161,5	0,9
Sep	199,7	3,2	182,8	3,6	291,6	6,0	266,9	5,5	177,2	2,6	161,5	0,9
Oct	201,0	3,6	183,7	3,8	294,0	6,2	269,4	5,7	177,4	1,9	161,2	0,7
Nov	201,9	3,5	184,2	3,8	296,9	7,0	269,7	5,8	177,0	1,3	161,7	1,1
Dic	203,5	3,5	185,5	4,0	299,4	7,3	270,5	5,9	177,4	1,2	162,1	1,1
2021 Ene	204,1	3,7	186,1	4,1	302,4	7,7	271,4	6,2	178,2	0,9	162,9	1,0
Feb	205,5	4,0	187,1	4,3	304,9	8,1	272,3	6,4	178,8	1,0	163,1	1,2
Mar	207,2	4,7	188,2	4,6	306,8	8,3	274,0	6,6	178,4	1,6	163,1	1,1
Abr	207,9	5,5	189,0	4,8	309,7	8,6	276,2	6,6	178,5	1,9	163,3	1,3
May	209,1	6,2	190,2	5,3	311,8	8,6	278,5	6,7	179,1	2,7	163,6	1,5
Jun	210,1	6,4	191,3	5,7	314,9	9,0	280,5	6,9	179,1	2,4	163,5	1,3
Jul	211,7	6,8	192,6	6,0	317,6	9,5	283,2	7,0	179,7	2,1	163,6	1,3
Ago	213,0	7,2	193,8	6,4	319,1	9,8	284,4	7,2	179,9	1,9	163,7	1,4
Sep	214,9	7,6	195,0	6,7	321,9	10,4	287,2	7,6	180,0	1,6	163,9	1,5
Oct	217,0	7,9	196,5	7,0	326,4	11,0	290,7	7,9	181,5	2,3	164,0	1,7
Nov	219,0	8,5	197,8	7,4	331,8	11,7	292,2	8,4	182,3	3,0	164,3	1,7
Dic	220,4	8,3	199,5	7,6	348,4	16,3	293,6	8,5	181,9	2,6	165,1	1,9
2022 Ene	221,3	8,4	200,7	7,9	366,7	21,3	295,5	8,9	182,4	2,4	166,5	2,2
Feb	223,4	8,7	202,6	8,3	375,8	23,3	297,5	9,3	183,1	2,4	166,8	2,3
Mar	226,5	9,3	204,6	8,7	396,8	29,3	310,5	13,3	183,8	3,0	167,5	2,7
Abr	228,6	10,0	206,7	9,4	411,7	32,9	315,7	14,3	185,1	3,7	168,4	3,1

Fuente: CEIC Data y oficinas estadísticas de cada país.

**CUADRO 11.4**
Precios de productos básicos no alimentos

		Cobre refinado BML (1) US\$/lb	Petróleo WTI (2) US\$/barril	Petróleo Brent (2) US\$/barril	Gasolina en EE.UU. US\$/m3	Diesel cent.US\$/galón (3)	Propano cent.US\$/galón DTN	Kerosene US\$/m3 (4)	Gas natural US\$/millón unidades(5)	Celulosa US\$/t (6)	Onza troy de oro US\$/oz (7)	Onza troy de plata US\$/oz (7)	Molibdeno US\$/lb
2018	Prom.	3,0	64,8	71,1	494,7	203,7	87,5	506,3	3,2	1.123,2	1.269,1	15,7	--
2019	Prom.	2,7	57,0	64,0	446,9	188,2	54,2	466,5	2,6	--	1.393,8	16,2	--
2020	Prom.	2,8	39,3	42,3	297,6	119,6	46,4	284,5	2,0	--	1.771,9	20,6	--
2021	Prom.	4,2	68,0	70,5	542,9	201,4	104,8	470,4	3,8	--	1.800,1	25,1	--
2020	May	2,4	28,6	31,0	221,2	84,2	41,5	185,8	1,8	--	1.718,7	16,3	--
	Jun	2,6	38,3	39,9	290,3	108,8	49,6	253,5	1,6	--	1.736,2	17,7	--
	Jul	2,9	40,8	42,8	305,2	119,2	49,1	279,1	1,7	--	1.846,4	20,6	--
	Ago	2,9	42,4	44,3	318,1	119,1	50,6	291,1	2,3	--	1.969,8	27,0	--
	Sep	3,0	39,6	41,1	308,5	108,5	49,4	258,5	1,9	--	1.923,4	25,8	--
	Oct	3,0	39,5	40,5	300,3	111,2	52,5	267,2	2,2	--	1.900,4	24,2	--
	Nov	3,2	41,1	43,2	297,6	121,4	54,6	291,5	2,6	--	1.866,4	24,1	--
	Dic	3,5	47,1	49,9	342,9	140,3	64,5	344,0	2,5	--	1.860,3	25,0	--
2021	Ene	3,6	52,1	54,6	396,6	152,5	87,6	367,3	2,7	--	1.867,3	25,9	--
	Feb	3,8	59,1	62,0	453,4	174,3	91,4	410,0	5,1	--	1.808,9	27,3	--
	Mar	4,1	62,4	65,2	515,1	182,4	92,3	426,0	2,6	--	1.721,9	25,6	--
	Abr	4,2	61,7	64,8	518,0	181,6	81,6	415,0	2,6	--	1.759,5	25,7	--
	May	4,6	65,2	68,0	538,3	197,2	82,8	446,9	2,9	--	1.853,0	27,5	--
	Jun	4,4	71,4	73,1	559,9	206,9	97,2	467,5	3,2	--	1.832,2	26,9	--
	Jul	4,3	72,5	74,4	580,9	207,2	109,3	472,7	3,8	--	1.806,0	25,7	--
	Ago	4,2	67,7	70,0	573,9	201,7	111,7	458,2	4,0	--	1.786,5	24,0	--
	Sep	4,2	71,6	74,6	576,3	215,2	129,2	509,1	5,1	--	1.777,7	23,2	--
	Oct	4,4	81,3	83,7	636,3	245,4	144,8	598,1	5,5	--	1.776,6	23,4	--
	Nov	4,4	79,2	80,8	600,8	232,7	125,7	553,0	5,0	--	1.818,8	24,2	--
	Dic	4,3	71,5	74,3	559,5	218,6	103,2	516,7	3,7	--	1.793,0	22,6	--
2022	Ene	4,4	83,1	85,5	633,6	254,1	116,8	606,6	4,3	--	1.816,6	23,2	--
	Feb	4,5	91,7	95,8	706,6	280,9	131,3	692,8	4,7	--	1.859,7	23,5	--
	Mar	4,6	108,5	115,6	844,4	359,6	144,3	875,3	4,9	--	1.952,1	25,3	--
	Abr	4,6	101,8	105,8	836,8	381,7	131,3	882,8	6,6	--	1.937,5	24,6	--

CUADRO 11.5
Precios de productos básicos alimentos

		Harina de pescado US\$/ton. métrica	Trigo US\$/ton. métrica	Maíz US\$/ton. métrica	Arroz US\$/ton. métrica	Café US\$/libra	FAO: Aceites índice 2009=100	FAO: Cereales índice 2009=100	FAO: Carne índice 2009=100	FAO: Azúcar índice 2009=100	FAO: Lácteos índice 2009=100	FAO: Total índice 2009=100
2018	Prom.	1.664,0	179,0	132,4	254,4	139,6	93,0	103,5	116,8	68,9	117,3	104,6
2019	Prom.	1.473,8	182,3	145,1	249,9	137,1	88,2	99,2	123,2	70,0	112,5	103,7
2020	Prom.	1.573,7	203,1	136,5	295,5	166,3	105,3	106,1	117,6	70,8	111,4	107,1
2021	Prom.	1.657,1	256,6	224,4	294,3	204,6	174,7	135,0	132,7	97,5	130,3	137,2
2020	Jun	1.625,0	186,8	121,7	356,8	155,9	91,7	100,1	116,7	66,8	107,6	101,7
	Jul	1.440,0	192,7	122,9	262,1	162,4	98,7	100,1	113,6	67,7	111,4	102,6
	Ago	1.437,5	187,5	121,7	263,5	175,5	104,5	102,1	113,5	72,3	111,7	104,6
	Sep	1.476,0	197,1	133,2	272,5	175,8	110,8	107,3	112,6	70,4	111,9	106,9
	Oct	1.567,5	218,4	147,0	274,3	161,9	112,7	115,3	113,0	75,5	114,3	110,6
	Nov	1.557,5	216,2	158,4	273,4	169,8	129,1	118,2	114,9	78,0	115,3	115,2
	Dic	1.536,0	217,3	167,8	272,4	179,7	138,9	119,8	116,8	77,6	119,5	118,5
2021	Ene	1.607,5	240,8	197,8	285,1	182,5	147,1	128,6	118,1	83,9	121,7	123,9
	Feb	1.685,0	239,3	210,8	284,9	187,1	156,2	129,8	120,4	89,3	123,7	127,2
	Mar	1.626,7	233,8	210,0	290,4	186,1	168,7	127,5	124,1	85,7	128,5	130,1
	Abr	1.617,5	251,0	236,4	289,4	192,2	171,8	129,8	128,5	89,1	130,3	133,2
	May	1.707,5	264,6	265,6	297,9	207,8	185,2	137,6	132,2	95,2	132,5	139,8
	Jun	1.665,0	249,2	261,2	286,3	215,4	167,0	134,1	136,3	96,0	131,2	136,7
	Jul	1.626,3	244,1	233,2	289,4	227,3	164,7	129,9	140,5	97,6	127,7	135,9
	Ago	1.645,0	256,9	222,2	294,4	236,4	175,6	134,2	139,7	107,4	127,1	139,6
	Sep	1.650,0	247,7	196,6	298,5	--	178,5	136,7	138,7	108,0	129,2	140,9
	Oct	1.648,0	269,4	205,7	299,9	--	195,7	141,1	137,9	106,1	132,9	145,3
	Nov	1.710,0	292,9	223,0	306,4	--	195,5	145,5	138,5	107,1	137,8	147,6
	Dic	1.700,0	288,1	230,1	308,5	--	189,0	144,6	136,7	103,7	141,1	145,9
2022	Ene	1.726,7	282,6	236,0	321,8	--	196,9	144,7	138,1	100,4	145,1	147,9
	Feb	1.730,0	294,0	251,8	333,4	--	213,6	149,5	139,7	98,5	154,8	153,9
	Mar	1.802,0	400,4	288,0	349,7	--	266,7	175,0	146,8	105,1	159,5	174,2
	Abr	1.820,0	372,9	302,2	356,6	--	251,5	174,4	150,1	108,5	160,9	172,9
	May	1.780,0	404,8	303,0	374,8	--	--	--	--	--	--	--

Fuente : FAO.



CUADRO 11.6 Índices de bolsas externas

(Valores nominales, promedios)

	Mercados desarrollados(1)		América Latina (2)		Asia emergente (3)		Europa emergente (4)	
	Índice 31 diciembre 1969=100	% Var. en 12 meses	Índice 31 diciembre 1987=100	% Var. en 12 meses	Índice 31 diciembre 1987=100	% Var. en 12 meses	Índice 31 diciembre 1987=100	% Var. en 12 meses
2018 Prom.	2.099,6	9,1	2.742,8	2,4	555,5	9,6	322,6	2,6
2019 Prom.	2.151,5	2,7	2.759,6	1,2	521,4	-5,5	329,5	3,1
2020 Prom.	2.290,4	6,5	2.084,6	-24,6	574,1	10,3	283,5	-13,7
2021 Prom.	2.991,4	31,5	2.366,5	17,2	718,7	27,4	340,2	22,3
2020 Jun	2.209,3	3,3	1.957,3	-29,8	536,5	4,5	284,8	-15,4
Jul	2.279,7	3,4	2.019,7	-30,4	580,8	10,8	278,8	-18,6
Ago	2.391,9	12,8	1.990,0	-24,3	605,7	23,7	283,5	-10,7
Sep	2.379,0	9,0	1.942,2	-27,3	604,1	18,9	263,1	-20,4
Oct	2.403,8	10,0	1.898,0	-30,1	625,6	21,7	247,4	-25,8
Nov	2.517,6	10,6	2.105,1	-22,3	661,6	23,5	269,1	-23,5
Dic	2.647,5	14,0	2.408,1	-14,9	691,7	25,6	302,2	-15,2
2021 Ene	2.723,6	14,3	2.444,2	-15,5	756,1	32,3	316,5	-14,9
Feb	2.783,5	17,5	2.368,7	-12,9	788,7	41,9	313,5	-10,0
Mar	2.785,0	46,9	2.271,5	23,5	740,8	55,3	313,5	26,4
Abr	2.917,1	49,4	2.376,0	47,0	742,2	54,5	311,7	26,0
May	2.943,8	43,0	2.479,6	50,7	729,5	46,8	331,5	27,5
Jun	3.001,8	35,9	2.650,0	35,4	747,7	39,4	351,2	23,3
Jul	3.048,2	33,7	2.552,3	26,4	716,9	23,4	341,4	22,5
Ago	3.106,3	29,9	2.465,4	23,9	687,2	13,5	350,8	23,7
Sep	3.106,5	30,6	2.362,8	21,7	694,0	14,9	365,2	38,8
Oct	3.093,5	28,7	2.207,6	16,3	682,6	9,1	384,7	55,5
Nov	3.202,8	27,2	2.122,9	0,8	683,2	3,3	364,3	35,4
Dic	3.172,4	19,8	2.098,5	-12,9	661,8	-4,3	336,3	11,3
2022 Ene	3.117,7	14,5	2.182,5	-10,7	662,6	-12,4	323,5	2,2
Feb	3.026,0	8,7	2.351,9	-0,7	647,2	-17,9	300,0	-4,3
Mar	2.958,3	6,2	2.493,4	9,8	596,9	-19,4	113,5	-63,8
Abr	2.952,1	1,2	2.554,7	7,5	585,2	-21,2	93,7	-69,9
May	2.727,6	-7,3	2.321,3	-6,4	551,4	-24,4	83,6	-74,8

CUADRO 11.7
Tasas de interés externas (1)

(Promedios mensuales, porcentaje)

	Política monetaria			Bonos de gobierno a 10 años			Libor (3)					
	EE.UU.	Zona Euro	Japón (2)	EE.UU.	Zona Euro	Japón	90 días			180 días		
							Dólar	Euro	Yen	Dólar	Euro	Yen
2018 Prom.	1,91	-0,40	-0,10	2,91	0,46	0,07	2,31	-0,36	-0,05	2,49	-0,32	0,01
2019 Prom.	2,28	-0,43	-0,10	2,14	-0,21	-0,09	2,33	-0,39	-0,08	2,32	-0,36	-0,02
2020 Prom.	0,54	-0,50	-0,10	0,89	-0,47	0,01	0,65	-0,43	-0,07	0,69	-0,38	-0,03
2021 Prom.	0,25	-0,50	-0,10	1,44	-0,31	0,07	0,16	-0,56	-0,08	0,20	-0,54	-0,06
2020 Jun	0,25	-0,50	-0,10	0,73	-0,40	0,02	0,31	-0,39	-0,05	0,43	-0,27	-0,01
Jul	0,25	-0,50	-0,10	0,62	-0,46	0,03	0,27	-0,44	-0,05	0,34	-0,39	-0,03
Ago	0,25	-0,50	-0,10	0,65	-0,47	0,04	0,25	-0,50	-0,05	0,31	-0,46	-0,03
Sep	0,25	-0,50	-0,10	0,68	-0,49	0,03	0,24	-0,51	-0,09	0,28	-0,49	-0,05
Oct	0,25	-0,50	-0,10	0,78	-0,57	0,03	0,22	-0,53	-0,10	0,25	-0,51	-0,06
Nov	0,25	-0,50	-0,10	0,87	-0,57	0,03	0,22	-0,54	-0,10	0,25	-0,52	-0,06
Dic	0,25	-0,50	-0,10	0,93	-0,57	0,02	0,23	-0,56	-0,10	0,26	-0,53	-0,06
2021 Ene	0,25	-0,50	-0,10	1,06	-0,53	0,04	0,22	-0,55	-0,08	0,24	-0,54	-0,06
Feb	0,25	-0,50	-0,10	1,25	-0,39	0,09	0,19	-0,55	-0,09	0,21	-0,53	-0,05
Mar	0,25	-0,50	-0,10	1,61	-0,32	0,11	0,19	-0,55	-0,08	0,20	-0,52	-0,05
Abr	0,25	-0,50	-0,10	1,62	-0,28	0,10	0,18	-0,54	-0,07	0,21	-0,53	-0,05
May	0,25	-0,50	-0,10	1,61	-0,17	0,09	0,15	-0,54	-0,09	0,19	-0,52	-0,05
Jun	0,25	-0,50	-0,10	1,51	-0,21	0,06	0,13	-0,55	-0,09	0,16	-0,53	-0,06
Jul	0,25	-0,50	-0,10	1,31	-0,35	0,02	0,13	-0,55	-0,08	0,16	-0,53	-0,07
Ago	0,25	-0,50	-0,10	1,28	-0,46	0,02	0,12	-0,56	-0,10	0,15	-0,54	-0,07
Sep	0,25	-0,50	-0,10	1,37	-0,30	0,05	0,12	-0,56	-0,08	0,15	-0,54	-0,07
Oct	0,25	-0,50	-0,10	1,58	-0,15	0,09	0,13	-0,57	-0,08	0,17	-0,54	-0,06
Nov	0,25	-0,50	-0,10	1,56	-0,25	0,07	0,16	-0,57	-0,09	0,23	-0,55	-0,06
Dic	0,25	-0,50	-0,10	1,46	-0,31	0,06	0,21	-0,60	-0,08	0,31	-0,56	-0,05
2022 Ene	0,25	-0,50	-0,10	1,76	-0,06	0,14	0,26	--	-0,02	0,43	--	0,03
Feb	0,25	-0,50	-0,10	1,93	0,21	0,21	0,43	--	-0,02	0,71	--	0,04
Mar	0,38	-0,50	-0,10	2,13	0,33	0,20	0,84	--	-0,01	1,21	--	0,04
Abr	0,50	-0,50	-0,10	2,75	0,79	0,24	1,11	--	-0,01	1,65	--	0,04
May	0,95	-0,50	-0,10	2,89	0,99	0,24	1,48	--	-0,02	2,02	--	0,03

CUADRO 11.8
Spreads soberanos: EMBI global spread (1)

(Promedios mensuales, puntos base)

		Global	Chile	América Latina (2)	Asia (3)	Europa (4)
2018 Prom.		360	133	471	183	281
2019 Prom.		356	136	482	182	307
2020 Prom.		406	197	504	246	372
2021 Prom.		321	141	391	199	314
2020 Jun		430	209	548	269	380
Jul		415	200	520	255	390
Ago		383	170	479	222	379
Sep		386	177	467	232	386
Oct		383	168	463	233	385
Nov		356	156	432	221	343
Dic		332	147	407	213	302
2021 Ene		326	141	399	206	295
Feb		318	132	389	199	287
Mar		326	133	400	201	312
Abr		317	126	382	192	322
May		309	132	372	190	307
Jun		307	139	371	189	302
Jul		323	144	390	200	316
Ago		321	138	392	204	313
Sep		316	141	387	199	310
Oct		327	156	398	207	321
Nov		328	154	406	199	321
Dic		335	155	406	203	361
2022 Ene		339	160	411	204	383
Feb		354	174	417	216	450
Mar		410	179	429	236	942
Abr		356	163	410	225	558
May		400	188	453	249	620

Fuente: JP Morgan Chase.

XII. EXPECTATIVAS ECONÓMICAS

CUADRO 12.1
Encuesta de Expectativas Económicas, mensual, distintos indicadores (BCCh) (1)
(Mediana)

	2021 Oct	Nov	Dic	2022 Ene	Feb	Mar	Abr	May
Inflación (Variación porcentual del IPC)								
En el mes	0,7	0,5	0,5	0,6	0,6	0,8	0,8	0,9
En el mes siguiente	0,4	0,5	0,5	0,5	0,7	0,5	0,6	0,6
En 11 meses (Var. 12 m.)	4,5	4,8	4,8	4,7	4,8	5,3	6,0	6,2
En 23 meses (Var. 12 m.)	3,3	3,5	3,5	3,7	3,5	3,7	3,7	3,7
En 35 meses (Var. 12 m.)	3,0	3,0	3,0	3,1	3,0	3,0	3,0	3,0
Diciembre 2021 (Var. 12 m.)	5,8	--	--	--	--	--	--	--
Diciembre 2022 (Var. 12 m.)	3,8	4,5	4,5	4,7	5,3	5,8	7,8	8,9
Diciembre 2023 (Var. 12 m.)	--	3,5	3,5	3,7	3,6	4,0	4,2	4,4
Tasa de Política Monetaria (TPM) (%) (2)								
En siguiente reunión	2,25	3,75	4,00	5,00	6,75	7,00	8,00	9,00
En sub-siguiente reunión	3,00	4,00	4,50	5,50	7,00	7,50	8,25	9,00
Dentro de 5 meses	3,50	4,50	5,00	6,00	7,25	7,75	8,50	9,00
Dentro de 11 meses	4,00	5,00	5,00	6,00	7,00	7,00	7,00	7,50
Dentro de 17 meses	4,50	5,00	5,00	5,25	6,00	6,00	6,00	6,00
Dentro de 23 meses	4,25	4,50	4,50	4,50	5,00	5,00	5,00	5,00
Dentro de 35 meses	3,75	4,00	4,00	4,25	4,00	4,00	4,25	4,50
Diciembre 2021	3,00	--	--	--	--	--	--	--
Diciembre 2022	--	5,00	5,00	6,00	7,00	7,50	8,00	8,75
Tasa BCU 5 años (%) (2)								
Dentro de 2 meses	2,4	2,4	2,0	2,1	2,2	2,0	1,8	1,9
Dentro de 11 meses	2,5	2,7	2,2	2,3	2,3	2,1	1,9	1,9
Dentro de 23 meses	2,5	2,5	2,3	2,3	2,3	2,1	2,0	2,0
Tasa BCP 5 años (%) (2)								
Dentro de 2 meses	5,8	5,9	5,7	5,8	6,0	6,2	6,7	7,0
Dentro de 11 meses	5,7	5,9	5,6	5,9	6,0	6,0	6,0	6,2
Dentro de 23 meses	5,5	5,5	5,5	5,5	5,5	5,5	5,5	5,5
Tipo de Cambio (\$ por US\$1) (2)								
Dentro de 2 meses	813	811	828	835	830	815	810	850
Dentro de 11 meses	800	800	810	830	830	810	810	825
Dentro de 23 meses	790	780	800	810	810	810	800	805
Imacec (Var. 12 m.)								
Un mes atrás	13,3	12,5	12,1	10,7	9,3	7,5	5,1	6,0
Imacec no minero (Var. 12 m.)								
Un mes atrás	15,0	14,0	13,2	11,5	9,5	8,0	6,0	6,4
PIB (Var. 12 m.)								
En el trimestre calendario de la encuesta	9,6	10,2	12,0	7,8	7,6	7,4	3,9	4,5
Año 2021	11,0	11,2	11,9	--	--	--	--	--
Año 2022	2,2	2,0	2,0	2,0	2,1	2,0	1,5	1,5
Año 2023	2,0	2,0	2,0	1,7	1,5	1,5	0,8	0,5
Año 2024	--	--	--	2,0	2,0	2,0	2,0	2,0
PIB no minero (Var. 12 m.)								
En el trimestre calendario de la encuesta	10,4	11,0	12,8	8,0	8,0	8,0	4,7	4,7
Año 2021	11,9	12,4	13,1	--	--	--	--	--
Año 2022	2,2	2,2	2,2	2,0	2,4	2,2	1,8	1,8
Año 2023	2,0	2,0	2,0	2,0	2,0	1,5	0,8	0,5
Año 2024	--	--	--	2,2	2,0	2,0	2,0	2,0
Componentes de demanda (Var. 12 m.)								
Consumo hogares e IPSFL, año 2021	17,1	17,5	18,0	--	--	--	--	--
Consumo hogares e IPSFL, año 2022	2,0	2,0	2,0	2,0	1,5	1,5	0,8	1,0
Consumo hogares e IPSFL, año 2023	--	--	--	1,9	1,5	1,2	0,0	0,0
Formación bruta de capital fijo, año 2021	12,3	12,5	13,5	--	--	--	--	--
Formación bruta de capital fijo, año 2022	2,0	2,0	2,0	1,2	0,4	0,5	-1,0	-1,0
Formación bruta de capital fijo, año 2023	--	--	--	1,7	1,4	1,3	0,1	-0,2
Parámetros estructurales								
Inflación prom. a largo plazo (Var. 12 m.)	--	3,0	--	--	3,0	--	--	3,0
Tasa de Política Monetaria prom. a largo plazo (%)	--	4,0	--	--	4,0	--	--	4,0
Tipo de Cambio prom. a largo plazo (Var. 12 m.)	--	1,0	--	--	1,5	--	--	1,0
PIB prom. a largo plazo (Var. 12 m.)	--	2,5	--	--	2,5	--	--	2,0



CUADRO 12.2
Evolución encuesta de operadores financieros (EOF)
 (Variables y períodos del pronóstico, mediana)

	Post RPM Diciembre 2021	Pre RPM Enero 2022	Post RPM Enero 2022	Pre RPM Marzo 2022	Post RPM Marzo 2022	Pre RPM Mayo 2022	Post RPM Mayo 2022	Pre RPM Junio 2022
Inflación (variación IPC en %)								
Mes actual	0,50	0,50	0,60	0,60	1,20	0,90	1,00	1,20
1 mes adelante	0,50	0,60	0,60	0,80	0,90	0,80	0,80	0,80
2 meses adelante	0,50	0,50	0,60	0,50	0,80	0,80	0,70	0,90
12 meses adelante (1 al 12)	4,85	5,00	4,70	5,00	7,40	7,00	6,90	6,80
12 meses siguientes (13 al 24)	3,90	4,10	3,80	4,00	4,00	4,50	4,30	4,50
Expectativas de TPM (%)								
Mes actual	3,75	5,00	5,25	7,00	7,50	8,00	8,00	9,00
1 reunión adelante	4,50	5,50	6,00	8,00	8,50	8,50	8,50	9,50
2 reuniones adelante (3 meses siguientes)	5,00	6,00	6,50	8,00	8,50	8,50	8,50	9,50
3 reuniones adelante	5,25	6,00	6,50	8,00	8,50	8,50	8,50	9,50
4 reuniones adelante (6 meses siguientes)	5,50	6,00	6,50	8,00	8,50	8,50	8,50	9,25
12 meses adelante	5,38	5,75	6,00	7,00	8,00	7,50	7,50	7,50
24 meses adelante	4,75	4,50	5,00	5,50	6,50	5,50	6,00	5,50
Expectativas de tipo de cambio								
7 días adelante	840,00	850,00	810,00	805,00	795,00	810,00	850,00	825,00
28 días adelante	850,00	850,00	820,00	820,00	800,00	810,00	835,00	830,00

CUADRO 12.3
Expectativas de inflación.

(Porcentajes)

	Seguros de inflación (1)		Compensación inflacionaria Spot Swap (2)(3)		Compensación inflacionaria Forward Swap (2)(4)		Compensación inflacionaria Forward Bonos (2)(4)		IPEC (5)	IMCE (6)
	Mes Actual	Mes Sgte.	1 año	2 años	3 en 2	5 en 5	3 en 2	5 en 5	12 meses	12 meses
2018 Prom.	0,20	0,22	2,79	2,84	2,94	2,97	2,98	2,84	40,27	2,9
2019 Prom.	0,23	0,24	2,75	2,75	2,85	2,92	3,46	2,45	43,66	3,0
2020 Prom.	0,14	0,13	2,33	2,48	2,79	3,11	3,51	2,58	51,84	3,2
2021 Prom.	0,46	0,37	3,97	3,69	3,17	3,19	2,86	3,16	62,29	4,0
2020 Mar	0,36	0,21	2,76	2,82	2,88	2,91	4,20	2,29	55,01	3,5
Abr	-0,05	0,01	1,64	2,17	2,73	2,98	4,45	1,96	57,58	3,7
May	0,01	-0,06	1,56	1,94	2,62	3,31	3,61	2,31	57,33	3,3
Jun	-0,09	0,03	1,33	1,86	2,75	3,43	3,30	2,51	56,37	3,2
Jul	-0,01	0,00	1,55	1,93	2,64	3,30	3,04	2,91	48,90	3,0
Ago	0,06	0,21	2,01	2,32	2,64	3,15	2,99	2,99	48,14	2,9
Sep	0,30	0,26	2,40	2,51	2,82	2,96	3,10	2,97	50,77	2,9
Oct	0,26	-0,02	2,42	2,50	2,76	3,06	2,97	2,74	49,39	2,9
Nov	0,12	0,07	2,97	2,87	2,87	3,06	3,07	2,77	51,57	3,1
Dic	0,19	0,29	3,15	2,94	2,92	2,97	3,14	2,75	53,73	3,1
2021 Ene	0,41	0,29	3,10	3,02	3,03	2,99	3,26	2,85	59,62	3,1
Feb	0,41	0,39	3,30	3,23	3,19	3,07	3,46	2,92	60,26	3,2
Mar	0,47	0,31	3,19	3,21	3,20	3,20	2,91	3,15	60,85	3,3
Abr	0,31	0,25	3,13	3,14	3,07	3,08	2,53	3,28	60,46	3,3
May	0,32	0,08	2,74	2,98	3,10	3,11	2,53	3,35	57,57	3,7
Jun	0,28	0,16	3,24	3,21	3,13	3,19	2,69	3,39	60,92	3,6
Jul	0,35	0,27	3,46	3,27	3,15	3,14	2,99	3,00	55,71	3,6
Ago	0,31	0,51	4,11	3,81	3,26	3,20	2,87	2,98	65,61	3,8
Sep	0,81	0,65	4,68	4,02	3,21	3,26	2,89	3,06	65,38	4,4
Oct	0,82	0,51	5,44	4,63	3,14	3,13	2,80	3,27	73,56	4,8
Nov	0,47	0,42	5,80	4,91	3,29	3,54	2,63	3,46	66,55	5,3
Dic	0,53	0,63	5,41	4,81	3,27	3,37	2,79	3,24	60,88	5,6
2022 Ene	0,60	0,59	5,29	4,68	3,46	3,67	--	3,44	62,39	5,6
Feb	0,59	0,72	5,51	5,08	3,58	3,53	--	3,39	69,04	5,8

CUADRO 12.4
Indicador mensual de confianza empresarial (UAI-Icare)

(Índice)

	2021 Jun	Jul	Ago	Sep	Oct	Nov	Dic	2022 Ene	Feb	Mar	Abr	May
IMCE: Total	54,3	57,6	60,3	60,7	58,2	49,0	46,6	53,3	51,2	47,5	47,5	46,5
IMCE: Minería	61,7	61,4	62,0	61,7	66,1	40,7	40,9	65,9	64,1	49,8	61,8	65,6
IMCE: Comercio	55,3	59,8	61,7	61,2	58,0	53,9	51,5	55,7	51,9	51,1	46,2	45,1
IMCE: Industria	55,9	61,3	62,9	61,9	59,3	55,7	52,9	54,7	51,9	51,3	49,3	47,7
IMCE: Construcción	42,4	43,4	51,5	56,4	48,1	37,3	32,8	34,5	35,5	32,5	30,9	26,2



CUADRO 12.5
Expectativas económicas, trimestral, distintos indicadores (UCh)
 (Índices, marzo 2001=100)

	2019				2020				2021			
	I	II	III	IV	I	II	III	IV	I	II	III	IV
Confianza consumidores	110,8	107,9	99,3	85,1	--	--	--	--	--	--	110,5	104,1
Situación esperada a doce meses	101,5	99,6	92,2	79,1	--	--	--	--	--	--	93,2	89,4
Situac. actual respecto de un año atrás	118,3	114,5	105,1	89,9	--	--	--	--	--	--	124,5	116,0
Situación familiar	116,1	116,2	112,2	98,9	--	--	--	--	--	--	115,1	107,2
Situación del país	100,3	91,4	73,9	57,7	--	--	--	--	--	--	101,2	98,0

Fuente: Departamento de Economía de la Universidad de Chile.

CUADRO 12.6
Expectativas económicas, trimestral, síntesis de los resultados (UCh) (1)
 (Porcentajes)

	2019				2020				2021			
	I	II	III	IV	I	II	III	IV	I	II	III	IV
¿Cómo ha variado el ingreso de su hogar en los últimos doce meses? Ha subido	14,1	13,2	12,8	7,8	--	--	--	--	--	--	16,3	14,1
¿Piensa usted que durante los próximos doce meses el ingreso de su hogar subirá?	27,2	25,7	25,3	18,4	--	--	--	--	--	--	22,7	19,8
La situación de su hogar en materia de deudas es sin problemas	49,1	49,0	47,6	42,8	--	--	--	--	--	--	59,2	54,8
En su opinión, hace un año, la situación económica general del país, ¿era mejor que la actual?	23,1	28,1	42,5	56,0	--	--	--	--	--	--	30,1	31,1
¿Cómo cree usted que será la situación económica general del país en un año más? Mejor que la actual	20,8	18,0	15,0	15,4	--	--	--	--	--	--	25,8	24,6
Usted o algún miembro de su hogar, ¿piensa comprar casa en los próximos 12 meses? Sí	10,4	12,4	10,7	8,5	--	--	--	--	--	--	11,1	7,5

Fuente: Departamento de Economía de la Universidad de Chile.

**CUADRO 12.7**
Índice de percepción de la economía, mensual, por componentes (Ipec) (1)

	Situación económica				Expectativas de consumo de artículos para el hogar	Índice de percepción de la economía (Ipec)
	Personal actual	Del país actual	Del país a 12 meses	Del país a 5 años		
2019 II	39,3	42,3	46,4	22,1	52,6	40,5
III	39,0	39,8	44,2	22,6	51,6	39,4
IV	31,8	29,9	40,2	23,3	32,3	31,5
2020 I	33,5	28,4	35,1	24,5	29,8	30,3
II	20,3	20,7	29,4	19,8	15,0	21,1
III	21,3	19,1	37,0	21,9	22,5	24,4
IV	26,5	25,1	39,1	25,1	33,0	29,8
2021 I	27,4	28,7	39,9	23,4	31,5	30,2
II	28,3	27,9	39,0	23,5	28,2	29,4
III	39,2	40,1	45,5	29,1	37,2	38,2
IV	37,9	38,0	42,1	26,2	30,4	34,9
2022 I	35,8	36,9	44,4	28,9	28,0	34,8
2020 Jun	17,4	17,2	31,3	20,7	15,1	20,3
Jul	17,0	15,1	34,2	23,5	16,4	21,2
Ago	23,6	20,1	38,3	20,2	25,3	25,5
Sep	23,5	22,4	38,7	22,2	26,0	26,5
Oct	26,1	23,7	38,3	27,3	34,2	29,9
Nov	26,6	25,5	41,4	25,9	28,4	29,5
Dic	26,9	26,2	37,7	22,1	36,4	29,8
2021 Ene	27,7	27,0	37,1	23,2	32,4	29,5
Feb	29,1	30,4	43,9	23,5	33,0	32,0
Mar	25,4	28,7	39,3	23,4	29,2	29,2
Abr	22,9	22,3	34,2	23,1	22,0	24,9
May	28,9	27,1	39,1	24,0	30,0	29,8
Jun	33,1	34,2	43,7	23,5	32,5	33,4
Jul	35,5	38,3	45,3	30,4	37,5	37,4
Ago	41,9	40,4	46,4	30,1	37,9	39,3
Sep	40,2	41,6	44,7	26,7	36,2	37,9
Oct	36,2	35,6	38,5	26,1	34,8	34,2
Nov	38,2	36,0	39,7	22,0	29,0	33,0
Dic	39,5	42,4	48,2	30,5	27,4	37,6
2022 Ene	37,8	42,0	49,7	31,1	28,8	37,9
Feb	34,9	36,0	43,9	24,9	28,1	33,6
Mar	34,5	32,7	39,4	30,2	27,0	32,8
Abr	28,9	23,6	30,0	24,2	21,3	25,6
May	27,0	21,8	29,6	21,9	21,3	24,3

Fuente: Adimark GfK.

Notas del Boletín Estadístico

NOTAS DEL BOLETÍN ESTADÍSTICO

CAPÍTULO 1: PRINCIPALES ESTADÍSTICAS MACROECONÓMICAS

Cuadro 1.1. Series trimestrales

(1) La información corresponde a variaciones interanuales obtenidas a partir de las series de volumen a precios del año anterior encadenado, basadas en la compilación de referencia 2018, a menos que se indique otra cosa.

(2) Exportaciones coherentes con la nueva metodología publicada en marzo del 2012.

(3) Series recalculadas en marzo de 2012. Tasas de variación de cuántum consideran índices que utilizan metodología coherente con Cuentas Nacionales.

(4) Esta razón se obtiene utilizando el tipo de cambio promedio del período.

Fuentes:

Comité de Inversiones Extranjeras, Banco Central de Chile, Instituto Nacional de Estadísticas, Dirección de Presupuestos del Ministerio de Hacienda, Bloomberg y FMI.

Cuadro 1.2. Series mensuales

(1) La información corresponde a variaciones interanuales en 12 meses o 4 trimestres, a menos que se indique otra cosa.

(2) Desde marzo del 2010 las cifras corresponden a la nueva Encuesta Nacional del Empleo (INE).

(3) Las cifras a diciembre 2018 corresponden a la base año 2013=100 y desde enero del 2019 se utiliza la serie referencial de la nueva metodología del INE con base año 2018=100.

(4) Para la serie trimestral: variación trimestral anualizada de la serie desestacionalizada. Para la serie mensual: variación anualizada del trimestre móvil de la serie desestacionalizada.

(5) Exportaciones coherentes con nueva metodología publicada en marzo de 2012.

(*) EL IPCX e IPCX1 fue descontinuado por el INE, para la base 2018=100.

Fuentes:

Banco Central de Chile, Instituto Nacional de Estadísticas, Dirección de Presupuestos del Ministerio de Hacienda, CNC(Cámara Nacional de Comercio), CChC (Cámara Chilena de la Construcción), Anac (Asociación Nacional Automotriz de Chile), Bolsa de Comercio de Santiago, Bloomberg.

CAPÍTULO 2: CUENTAS NACIONALES

Cuadro 2.1. Indicador mensual de actividad económica (Imacec)

(1) Cifras preliminares. Para mayores detalles acerca de la metodología del Imacec y la estimación de sus componentes, ver "Cuentas Nacionales de Chile: Métodos y fuentes de información", disponible en www.bcentral.cl.

(2) Corresponde al valor agregado de las actividades minería del cobre y otras actividades mineras.

(3) Considera las actividades agropecuario-silvícola, pesca, EGA y gestión de desechos, y construcción.

(4) Considera las actividades restaurantes y hoteles, transporte, comunicaciones y servicios de información, servicios financieros, servicios empresariales, servicios de vivienda e inmobiliarios,

servicios personales y administración pública.

(5) Corresponde a la serie original del Imacec, excluyendo los impuestos sobre los productos (IVA y derechos de importación).

(6) Corresponde al Imacec, excluyendo la actividad minería.

Cuadro 2.2. Indicador mensual de actividad económica (Imacec), desestacionalizado

(1) Cifras preliminares. La serie desestacionalizada se obtiene a partir de la agregación de sus componentes ajustados por estacionalidad. Estos provienen del cálculo realizado según el proceso X-13 ARIMA-SEATS (disponible en www.census.gov) y la parametrización específica de cada componente.

El periodo de referencia para el ajuste estacional comienza en el año 2013.

La serie desestacionalizada excluye el efecto estacional y calendario.

De acuerdo a la metodología de cálculo temporal, las series desestacionalizadas se actualizan para todo el periodo, cada vez que se adiciona el resultado de un nuevo mes.

Para mayores detalles acerca de la metodología de ajuste estacional, ver Estudios Estadísticos Económicos N° 98, disponible en www.bcentral.cl.

(2) Corresponde al valor agregado de las actividades minería del cobre y otras actividades mineras.

(3) Considera las actividades agropecuario-silvícola, pesca, EGA y gestión de desechos, y construcción.

(4) Considera las actividades restaurantes y hoteles, transporte, comunicaciones y servicios de información, servicios financieros, servicios empresariales, servicios de vivienda e inmobiliarios, servicios personales y administración pública.

(5) Corresponde a la serie original del Imacec, excluyendo los impuestos sobre los productos (IVA y derechos de importación).

(6) Corresponde al Imacec, excluyendo la actividad minería.

Cuadro 2.3. Producto interno bruto, trimestral, volumen a precios del año anterior encadenado

(1) Cifras provisionales para 2020 y cifras preliminares para 2021.

(2) El promedio del índice 2018 se iguala al valor nominal de la serie de dicho año.

(3) La serie desestacionalizada del PIB trimestral se obtiene a partir de la agregación temporal del Imacec.

Cuadro 2.4. Gasto del producto interno bruto, trimestral, precios corrientes

(1) Cifras provisionales para 2020 y cifras preliminares para 2021.

(2) Instituciones privadas sin fines de lucro.

Cuadro 2.5. Deflactor del gasto del producto interno bruto, trimestral

(1) Cifras provisionales para 2020 y cifras preliminares para 2021.

(2) Instituciones privadas sin fines de lucro.

Cuadro 2.6. Gasto del producto interno bruto, anual, precios corrientes

(1) Cifras provisionales para 2020 y cifras preliminares para 2021.

(2) Instituciones privadas sin fines de lucro.

Cuadro 2.7. Deflactor del gasto del producto interno bruto, anual

(1) Cifras provisionales para 2020 y cifras preliminares para 2021.

(2) Instituciones privadas sin fines de lucro

Cuadro 2.8. Gasto del producto interno bruto, trimestral, volumen a precios del año anterior encadenado

- (1) Cifras provisionales para 2020 y cifras preliminares para 2021.
- (2) El promedio del índice 2018 se iguala al valor nominal de la serie de dicho año.
- (3) Las series encadenadas no son aditivas, por lo que los agregados difieren de la suma de sus componentes.
- (4) Instituciones privadas sin fines de lucro.
- (5) Razón variación de existencias a PIB, a precios promedio del año anterior, porcentaje últimos 12 meses.

Cuadro 2.9. Variación del gasto del producto interno bruto, trimestral, volumen a precios del año anterior encadenado

- (1) Cifras provisionales para 2020 y cifras preliminares para 2021.
- (2) Instituciones privadas sin fines de lucro.

Cuadro 2.10. Contribución del gasto del producto interno bruto, trimestral, volumen a precios del año anterior encadenado

- (1) Cifras provisionales para 2020 y cifras preliminares para 2021.
- (2) Para mayores detalles acerca de la metodología del cálculo de la contribución, ver Estudios Estadísticos Económicos N° 100, disponible en www.bcentral.cl
- (3) Instituciones privadas sin fines de lucro

Cuadro 2.11. Gasto del producto interno bruto, trimestral, volumen a precios del año anterior encadenado, desestacionalizado

- (1) Cifras provisionales para 2020 y cifras preliminares para 2021.
- (2) El promedio del índice 2018 se iguala al valor nominal de la serie de dicho año.
- (3) Las series encadenadas no son aditivas, por lo que los agregados difieren de la suma de sus componentes.
- (4) Las series desestacionalizadas se obtienen del cálculo realizado según el proceso X-13 ARIMA-SEATS (disponible en www.census.gov) y la parametrización específica de cada serie. El período de referencia para el ajuste estacional parte en el año 2013. La parametrización de modelos y parámetros se actualiza con la revisión anual de cuentas nacionales. Para mayores detalles acerca de la metodología de ajuste estacional, ver Estudios Estadísticos Económicos N° 98, disponible en www.bcentral.cl
- (5) Instituciones privadas sin fines de lucro.

Cuadro 2.12. Variación del gasto del producto interno bruto, trimestral, volumen a precios del año anterior encadenado, desestacionalizado

- (1) Cifras preliminares.
- (2) Instituciones privadas sin fines de lucro.

Cuadro 2.13. Contribución del gasto del producto interno bruto, trimestral, volumen a precios del año anterior encadenado, desestacionalizado

- (1) Cifras provisionales para 2020 y cifras preliminares para 2021.
- (2) Para mayores detalles acerca de la metodología del cálculo de la contribución, ver Estudios Estadísticos Económicos N° 100, disponible en www.bcentral.cl
- (3) Instituciones privadas sin fines de lucro.

Cuadro 2.14. Gasto del producto interno bruto, anual, volumen a precios del año anterior encadenado

- (1) El promedio del índice 2018 se iguala al valor nominal de la serie de dicho año.

(2) Las series encadenadas no son aditivas, por lo que los agregados difieren de la suma de sus componentes.

(3) Cifras provisionales para 2020 y cifras preliminares para 2021.

(4) Instituciones privadas sin fines de lucro.

(5) Razón variación de existencias a PIB, a precios promedio del año anterior, porcentaje últimos 12 meses.

Cuadro 2.15. Variación del gasto del producto interno bruto, anual, volumen a precios del año anterior encadenado

(1) Cifras provisionales para 2020 y cifras preliminares para 2021.

(2) Instituciones privadas sin fines de lucro

Cuadro 2.16. Contribución del gasto del producto interno bruto, anual, volumen a precios del año anterior encadenado

(1) Cifras provisionales para 2020 y cifras preliminares para 2021.

(2) Para mayores detalles acerca de la metodología del cálculo de la contribución, ver Estudios Estadísticos Económicos N° 100, disponible en www.bcentral.cl

(3) Instituciones privadas sin fines de lucro

Cuadro 2.17. Producto interno bruto por clase de actividad económica, trimestral, precios corrientes

(1) Cifras provisionales para 2020 y cifras preliminares para 2021.

(2) Incluye educación, salud y otros servicios.

Cuadro 2.18. Producto interno bruto por clase de actividad económica, anual, precios corrientes

(1) Cifras provisionales para 2020 y cifras preliminares para 2021.

(2) Incluye educación, salud y otros servicios.

Cuadro 2.19. Producto interno bruto por clase de actividad económica, trimestral, volumen a precios del año anterior encadenado

(1) Cifras provisionales para 2020 y cifras preliminares para 2021.

(2) El promedio del índice 2018 se iguala al valor nominal de la serie de dicho año.

(3) Las series encadenadas no son aditivas, por lo que los agregados difieren de la suma de sus componentes.

(4) Incluye educación, salud y otros servicios.

Cuadro 2.20. Variación del PIB por clase de actividad económica, trimestral, volumen a precios del año anterior encadenado

(1) Cifras provisionales para 2020 y cifras preliminares para 2021.

(2) Incluye educación, salud y otros servicios.

Cuadro 2.21. Contribución del PIB por clase de actividad económica, trimestral, volumen a precios del año anterior encadenado

(1) Cifras provisionales para 2020 y cifras preliminares para 2021.

(2) Para mayores detalles acerca de la metodología del cálculo de la contribución, ver Estudios Estadísticos Económicos N° 100, disponible en www.bcentral.cl

(3) Incluye educación, salud y otros servicios.

Cuadro 2.22. Producto interno bruto por clase de actividad económica, trimestral, volumen a precios del año anterior encadenado, desestacionalizado

- (1) Cifras provisionales para 2020 y cifras preliminares para 2021.
- (2) El promedio del índice 2018 se iguala al valor nominal de la serie de dicho año.
- (3) Las series encadenadas no son aditivas, por lo que los agregados difieren de la suma de sus componentes.
- (4) Las series desestacionalizadas se obtienen a partir de la agregación temporal de los componentes del IMACEC correspondientes. Estos últimos provienen del cálculo realizado según el proceso X-13 ARIMA-SEATS (disponible en www.census.gov) y la parametrización específica de cada componente. La parametrización de modelos y parámetros se actualiza con la revisión anual de cuentas nacionales
- (5) Incluye educación, salud y otros servicios.

Cuadro 2.23. Variación del PIB por clase de actividad económica, trimestral, volumen a precios del año anterior encadenado, desestacionalizado

- (1) Cifras provisionales para 2020 y cifras preliminares para 2021.
- (2) Incluye educación, salud y otros servicios

Cuadro 2.24. Contribución del PIB por clase de actividad económica, trimestral, volumen a precios del año anterior encadenado, desestacionalizado

- (1) Cifras provisionales para 2020 y cifras preliminares para 2021.
- (2) Para mayores detalles acerca de la metodología del cálculo de la contribución, ver Estudios Estadísticos Económicos N° 100, disponible en www.bcentral.cl
- (3) Incluye educación, salud y otros servicios

Cuadro 2.25. Producto interno bruto por clase de actividad económica, anual, volumen a precios del año anterior encadenado

- (1) Cifras provisionales para 2020 y cifras preliminares para 2021.
- (2) El promedio del índice 2018 se iguala al valor nominal de la serie de dicho año.
- (3) Las series encadenadas no son aditivas, por lo que los agregados difieren de la suma de sus componentes.
- (4) Incluye educación, salud y otros servicios.

Cuadro 2.26. Variación del PIB por clase de actividad económica, anual, volumen a precios del año anterior encadenado

- (1) Cifras provisionales para 2020 y cifras preliminares para 2021.
- (2) Incluye educación, salud y otros servicios.

Cuadro 2.27. Contribución del PIB por clase de actividad económica, anual, volumen a precios del año anterior encadenado

- (1) Cifras provisionales para 2020 y cifras preliminares para 2021.
- (2) Incluye educación, salud y otros servicios.

Cuadro 2.28. Producto-ingreso, precios corrientes

- (1) Cifras provisionales para 2020 y cifras preliminares para 2021.

Cuadro 2.29. Ingreso Nacional Bruto disponible, volumen a precios del año anterior encadenado

- (1) Cifras provisionales para 2020 y cifras preliminares para 2021.
- (2) El promedio del índice 2018 se iguala al valor nominal de la serie de dicho año.
- (3) Las series encadenadas no son aditivas, por lo que los agregados difieren de la suma de sus componentes.
- (4) El volumen encadenado del efecto de los términos de intercambio no se calcula, debido a que

adopta valores cero en el año de referencia de las bases móviles.

Cuadro 2.30. Principales agregados macroeconómicos y participación en el producto interno bruto, anuales, precios corrientes

(1) Cifras provisionales para 2020 y cifras preliminares para 2021.

Cuadro 2.31. Ratios. Operaciones no financieras, operaciones financieras y balances financieros

(1) Cifras provisionales para 2020 y cifras preliminares para 2021.

Cuadro 2.32. Economía Nacional. Operaciones no financieras, operaciones financieras y balances financieros

(1) Cifras preliminares.

(2) La partida "Rentas de la producción" incluye excedente bruto, ingreso mixto bruto y remuneración de los asalariados.

(3) La partida "Rentas de la propiedad netas" incluye intereses, dividendos, utilidades reinvertidas, rentas de los titulares de pólizas de seguros y otras rentas. El concepto neto se refiere a rentas recibidas menos pagadas.

(4) Los "Derivados financieros, activos" se presentan neteados del correspondiente registro en pasivos.

(5) La partida "Otras cuentas, activos" incluye las cuentas por cobrar, y los errores y omisiones y la discrepancia estadística derivada de la conciliación de operaciones financieras y no financieras.

Cuadro 2.33. Hogares e IPSFL. Operaciones no financieras, operaciones financieras y balances financieros

(1) Cifras preliminares.

(2) La partida "Rentas de la propiedad netas" incluye intereses recibidos menos pagados, dividendos y rentas de los titulares de pólizas de seguros y otras rentas recibidas.

(3) La partida "Variación neta en los fondos de pensiones" corresponde al ajuste por la variación neta en la participación de los hogares en los fondos de pensiones.

(4) La partida "Otras cuentas, activos" incluye las cuentas por cobrar, y los errores y omisiones y la discrepancia estadística derivada de la conciliación de operaciones financieras y no financieras.

Cuadro 2.34. Empresas no financieras. Operaciones no financieras, operaciones financieras y balances financieros

(1) Cifras preliminares.

(2) La partida "Rentas de la propiedad netas" incluye intereses recibidos menos pagados, dividendos recibidos, utilidades reinvertidas recibidas y otras rentas recibidas menos pagadas.

(3) Los "Derivados financieros, activos" se presentan neteados del correspondiente registro en pasivos.

(4) La partida "Otras cuentas, activos" incluye las cuentas por cobrar, y los errores y omisiones y la discrepancia estadística derivada de la conciliación de operaciones financieras y no financieras.

Cuadro 2.35. Gobierno general. Operaciones no financieras, operaciones financieras y balances financieros

(1) Cifras preliminares.

(2) Los resultados pueden mostrar diferencias respecto de los datos publicados por la Dirección de Presupuestos (Dipres) debido a la cobertura institucional y a la clasificación de algunas partidas específicas. Para mayor información ver documento metodológico (Estudios Económicos Estadísticos N° 70).

(3) La partida "Rentas de la propiedad netas" incluye intereses recibidos menos pagados, y dividendos y otras rentas recibidas.

(4) La partida "Otras cuentas, activos" incluye las cuentas por cobrar, y los errores y omisiones y la discrepancia estadística derivada de la conciliación de operaciones financieras y no financieras.

(5) La partida "Saldo de operaciones financieras" incluye aportes y retiros de fondos, intereses devengados y gastos de administración.

Cuadro 2.36. Sociedades financieras. Operaciones no financieras, operaciones financieras y balances financieros

(1) Cifras preliminares.

(2) La partida "Rentas de la propiedad netas" incluye intereses y dividendos recibidos menos pagados, y rentas de los titulares de pólizas de seguros pagadas.

(3) La partida "Variación neta en los fondos de pensiones" corresponde al ajuste por la variación neta en la participación de los hogares en los fondos de pensiones.

(4) Los "Derivados financieros, activos" se presentan neteados del correspondiente registro en pasivos.

(5) La partida "Otras cuentas, activos" incluye las cuentas por cobrar, y los errores y omisiones y la discrepancia estadística derivada de la conciliación de operaciones financieras y no financieras.

Cuadro 2.37. Exposiciones intersectoriales. Dinero legal. Operaciones financieras y balances

(1) Cifras preliminares.

Cuadro 2.38. Exposiciones intersectoriales. Depósitos por sector de contrapartida. Operaciones financieras y balances financieros

(1) Cifras preliminares.

Cuadro 2.39. Exposiciones intersectoriales. Títulos de deuda por sector de contrapartida. Operaciones financieras y balances

(1) Cifras preliminares.

Cuadro 2.39. Exposiciones intersectoriales. Títulos de deuda por sector de contrapartida. Operaciones financieras y balances (continuación)

(1) Cifras preliminares.

Cuadro 2.40. Exposiciones intersectoriales. Préstamos por sector de contrapartida. Operaciones financieras y balances financieros

(1) Cifras preliminares.

Cuadro 2.40. Exposiciones intersectoriales. Préstamos por sector de contrapartida. Operaciones financieras y balances financieros (continuación)

(1) Cifras preliminares.

Cuadro 2.41. Exposiciones intersectoriales. Participaciones emitidas por fondos de inversión del mercado monetario. Operaciones financieras y balances

(1) Cifras preliminares.

Cuadro 2.42. Exposiciones intersectoriales. Participaciones emitidas por fondos de inversión distintas del mercado monetario. Operaciones financieras y balances

(1) Cifras preliminares.

Cuadro 2.43. Producto interno bruto por región, anual, precios corrientes

(1) Cifras preliminares.

(2) Corresponde a servicios en el exterior del sector Administración Pública.

Cuadro 2.44. Producto interno bruto por región, anual, volumen a precios del año anterior encadenado

- (1) Cifras preliminares.
- (2) El promedio del índice 2013 se iguala al valor nominal de la serie de dicho año.
- (3) Las series encadenadas no son aditivas, por lo que los agregados difieren de la suma de sus componentes.
- (4) Corresponde a servicios en el exterior del sector Administración Pública.

Cuadro 2.45. Producto interno bruto por región, variación porcentual anual, volumen a precios del año anterior encadenado

- (1) Cifras preliminares.
- (2) Corresponde a servicios en el exterior del sector Administración Pública.

Cuadro 2.46. Producto interno bruto por región, contribución porcentual respecto de igual periodo del año anterior

- (1) Cifras preliminares.
- (2) Corresponde a servicios en el exterior del sector Administración Pública.

Cuadro 2.47. Producto interno por clase de actividad económica y por región, anual, precios corrientes, 2016

- (1) Incluye servicios financieros, seguros, arriendo de inmuebles y servicios prestados a empresas.
- (2) Incluye educación, salud y otros servicios.
- (3) En el total para cada año se incluyen los servicios en el exterior del sector Administración Pública.
- (4) En el total para cada año se incluyen el IVA neto recaudado y los derechos de importación

Cuadro 2.48. Producto interno por clase de actividad económica y por región, anual, precios corrientes, 2017

- (1) Incluye servicios financieros, seguros, arriendo de inmuebles y servicios prestados a empresas.
- (2) Incluye educación, salud y otros servicios.
- (3) En el total para cada año se incluyen los servicios en el exterior del sector Administración Pública.
- (4) En el total para cada año se incluyen el IVA neto recaudado y los derechos de importación

Cuadro 2.49. Producto interno por clase de actividad económica y por región, anual, precios corrientes, 2018

- (1) Incluye servicios financieros, seguros, arriendo de inmuebles y servicios prestados a empresas.
- (2) Incluye educación, salud y otros servicios.
- (3) En el total para cada año se incluyen los servicios en el exterior del sector Administración Pública.
- (4) En el total para cada año se incluyen el IVA neto recaudado y los derechos de importación.

Cuadro 2.50. Producto interno por clase de actividad económica y por región, anual, precios corrientes, 2019

- (1) Incluye servicios financieros, seguros, arriendo de inmuebles y servicios prestados a empresas.
- (2) Incluye educación, salud y otros servicios.
- (3) En el total para cada año se incluyen los servicios en el exterior del sector Administración Pública.
- (4) En el total para cada año se incluyen el IVA neto recaudado y los derechos de importación.

Cuadro 2.51. PIB por clase de actividad económica y por región, anual, volumen a precios del año anterior encadenado, 2016

- (1) El promedio del índice 2013 se iguala al valor nominal de la serie de dicho año.
- (2) Las series encadenadas no son aditivas, por lo que los agregados difieren de la suma de sus componentes.



- (3) Incluye servicios financieros, seguros, arriendo de inmuebles y servicios prestados a empresas.
- (4) Incluye educación, salud y otros servicios.
- (5) En el total para cada año se incluyen los servicios en el exterior del sector Administración Pública.
- (6) En el total para cada año se incluyen el IVA neto recaudado y los derechos de importación

Cuadro 2.52. PIB por clase de actividad económica y por región, anual, volumen a precios del año anterior encadenado, 2017

- (1) El promedio del índice 2013 se iguala al valor nominal de la serie de dicho año.
- (2) Las series encadenadas no son aditivas, por lo que los agregados difieren de la suma de sus componentes.
- (3) Incluye servicios financieros, seguros, arriendo de inmuebles y servicios prestados a empresas.
- (4) Incluye educación, salud y otros servicios.
- (5) En el total para cada año se incluyen los servicios en el exterior del sector Administración Pública.
- (6) En el total para cada año se incluyen el IVA neto recaudado y los derechos de importación

Cuadro 2.53. PIB por clase de actividad económica y por región, anual, volumen a precios del año anterior encadenados, 2018

- (1) El promedio del índice 2013 se iguala al valor nominal de la serie de dicho año.
- (2) Las series encadenadas no son aditivas, por lo que los agregados difieren de la suma de sus componentes.
- (3) Incluye servicios financieros, seguros, arriendo de inmuebles y servicios prestados a empresas.
- (4) Incluye educación, salud y otros servicios.
- (5) En el total para cada año se incluyen los servicios en el exterior del sector Administración Pública.
- (6) En el total para cada año se incluyen el IVA neto recaudado y los derechos de importación.

Cuadro 2.54. PIB por clase de actividad económica y por región, anual, volumen a precios del año anterior encadenados, 2019

- (1) El promedio del índice 2013 se iguala al valor nominal de la serie de dicho año.
- (2) Las series encadenadas no son aditivas, por lo que los agregados difieren de la suma de sus componentes.
- (3) Incluye servicios financieros, seguros, arriendo de inmuebles y servicios prestados a empresas.
- (4) Incluye educación, salud y otros servicios.
- (5) En el total para cada año se incluyen los servicios en el exterior del sector Administración Pública.
- (6) En el total para cada año se incluyen el IVA neto recaudado y los derechos de importación.

CAPÍTULO 3: INDICADORES SECTORIALES

Cuadro 3.1. Índices de producción industrial

(1) El INE actualiza metodología y período base al año 2009 de los índices sectoriales, acorde con recomendaciones de organismos internacionales como la ONU y la OCDE. Más información en el sitio web del

INE: www.ine.cl

El último año es provisional.

Las variaciones en 12 meses anuales son diciembre a diciembre.

Cifras referenciales. Los índices del período base del 2009 calculados desde enero del 2009 hasta

diciembre del 2011 son sólo referenciales, dado que existen datos oficiales publicados para dicho período.

A partir de enero del 2012 la cifra mensual tiene carácter oficial.

Las variaciones porcentuales en doce meses que se presentan en este cuadro fueron calculadas por el INE usando las cifras referenciales correspondientes al 2011.

El periodo abril de 2012 presenta cifras rectificadas.

Debido a la modificación del Índice de producción minera, la serie histórica del Índice de producción industrial se actualiza desde enero del 2009 a marzo del 2012.

Cuadro 3.2. Índices de producción y ventas industriales - Sofofa

(1) Cifras provisionales.

Las variaciones anuales en 12 meses son diciembre a diciembre.

Fuente: Sociedad de Fomento Fabril (Sofofa).

Cuadro 3.3. Índices de producción minera

(1) Cifras provisionales a partir del año 2008.

(2) Calculado empleando el índice de Laspeyres, sobre la base del promedio mensual de la producción física minera.

(3) Considera los productos: cobre, oro, plata, molibdeno, plomo, cinc, hierro y manganeso. La información se obtiene mediante un censo realizado a los establecimientos de cada uno de los productos. Los pequeños mineros se captan a través de las compras hechas por la Empresa Nacional de Minería (Enami).

(4) Incluye los productos con mayor valor de producción en la minería no metálica, cota mayor o igual a 0,5. Considera un censo de los establecimientos para cada uno de los productos, excepto para la caliza, en cuyo caso se considera una muestra de cuatro empresas que representan 76,3 % de la producción nacional en el período base del índice.

Cuadro 3.4. Producción y exportaciones de cobre

(1) Cifras provisionales a partir del año 2009.

Cuadro 3.5. Venta de viviendas

(1) Ventas: promesas de compraventa firmadas en cada momento del tiempo.

(2) Meses: medida de la velocidad de ventas que se calcula como el cociente entre el stock disponible en un mes concreto y las unidades vendidas en ese mismo mes. Representa el número de meses necesarios para vender todo el stock disponible asumiendo que el ritmo de ventas se mantendrá estable y no habrá ingreso de nuevas unidades.

Cuadro 3.6. Número de viviendas y superficie autorizada en obras nuevas, total país

(1) La información es obtenida por la fuente, mediante los permisos de edificación, con aumento de superficie, otorgados por las direcciones de obras de las municipalidades de todo el país para la ejecución de obras nuevas y ampliaciones. El concepto de obra nueva se refiere a toda construcción que signifique nueva superficie edificada estructural y/o funcionalmente independiente.

(2) Los dos últimos años son provisionales.

(3) Incluye, entre otras, las viviendas acogidas a la Ley 18.138 que facultó a las municipalidades para desarrollar programas de construcción de viviendas destinadas a resolver problemas de marginalidad habitacional. También se incluyen las viviendas del programa de viviendas progresivas, reglamentado en el Decreto Supremo 140 de 1991 del Ministerio de Vivienda y Urbanismo.

(4) Incluye, entre otros, edificios destinados a educación, servicios médicos, instituciones de asistencia social, culto religioso, administración pública y defensa.

Cuadro 3.7. Indicadores de la actividad de la construcción

(1) Índice 1980=100.

(2) Índice 2008=100

Cuadro 3.8. Índice general de ventas de supermercados

(1) Índice calculado sobre la base de un Directorio Nacional de establecimientos, donde cada uno de ellos posee tres o más cajas registradoras y se caracteriza por comercializar al menudeo una o varias líneas de productos de consumo, mediante el sistema de autoservicio.

(2) Cifras provisionales, años 2010 Y 2011.

(3) Constituye un índice simple del valor total de las ventas netas, excluidos el IVA y otros impuestos a la compraventa, además de los descuentos y las devoluciones.

(4) Se obtiene de deflactar el valor nominal mediante la utilización de un índice de precios representativo del nivel promedio que alcanzan los precios de los productos característicos, comercializados por los establecimientos del Directorio Nacional. Este índice real constituye un índice de cuántum implícito y permite cuantificar las variaciones atribuibles al cuántum de ventas.

CAPÍTULO 4: SECTOR EXTERNO

Cuadro 4.1. Balanza de Pagos

(1) Corresponde a la suma de la cuenta corriente y cuenta de capital.

Cuadro 4.2. Cuenta Corriente

(1) Corresponde a renta de la inversión y remuneración de empleados.

Cuadro 4.2.2. Renta de la inversión (continuación)

(1) Incluye renta de los activos de reserva.

Cuadro 4.3.5. Por sector institucional, Flujos Netos (continuación)

(1) Incluye fondos mutuos, compañías de seguro y auxiliares financieros.

Cuadro 4.3.9. Por sector institucional, otras sociedades financieras

(1) Incluye fondos mutuos, compañías de seguro y auxiliares financieros.

Cuadro 4.4.3. Posición de Inversión Internacional: Fondos de pensiones, Otras sociedades financieras y, Empresas no financieras y hogares

(1) Incluye fondos mutuos, compañías de seguro y auxiliares financieros.

Cuadro 4.4.4. Posición de Inversión Internacional, detalle por sector institucional

(1) Incluye fondos mutuos, compañías de seguro y auxiliares financieros.

Cuadro 4.5. Deuda externa por sector institucional, anual

(1) Deuda externa considerando títulos de deuda a valor de mercado.

(2) Excluye empresas de inversión directa.

(3) Incluye hogares.

Cuadro 4.5. Deuda externa por sector institucional, mensual

(1) Deuda externa considerando títulos de deuda a valor de mercado.

(2) Excluye empresas de inversión directa.

(3) Incluye hogares.

Cuadro 4.5.1. Deuda externa por sector público y privado, anual

(1) Deuda externa considerando títulos de deuda a valor de mercado.

(2) Incluye hogares.

Cuadro 4.5.1. Deuda externa por sector público y privado, mensual

(1) Deuda externa considerando títulos de deuda a valor de mercado.

(2) Incluye hogares.

Cuadro 4.5.2. Deuda externa por sector acreedor, anual

(1) Deuda externa considerando títulos de deuda a valor de mercado.

(2) Los títulos de deuda se presentan como categoría aparte, por desconocerse el sector tenedor de los mismos.

Cuadro 4.5.2. Deuda externa sector acreedor, mensual

(1) Deuda externa considerando títulos de deuda a valor de mercado.

(2) Los títulos de deuda se presentan como categoría aparte, por desconocerse el sector tenedor de los mismos.

Cuadro 4.5.3. Deuda externa de corto plazo residual, por sector institucional e instrumento

(1) Con el saldo a valor nominal de la deuda al 31 de marzo de 2022.

(2) Excluye empresas de inversión directa.

(3) Incluye hogares.

Cuadro 4.5.4. Servicio de la deuda externa, por sector institucional

(1) Con el saldo a valor nominal de la deuda al 31 de marzo de 2022.

(2) Excluye empresas de inversión directa.

(3) Incluye hogares.

Cuadro 4.5.5. Créditos externos de largo plazo, de Empresas no financieras y hogares, por tasa de interés y plazo

(1) Créditos externos contratados a través del Capítulo XIV del Compendio de Normas de Cambios Internacionales. Sólo incluye los créditos de largo plazo de empresas y personas.

Cuadro 4.6.2. Importaciones

(1) Se define como "Durables" aquellos bienes que pueden utilizarse para el consumo durante un período superior a un año y tengan un valor relativamente alto, así como los que pueden utilizarse durante tres años o más.

(2) Se define como "Semidurables" aquellos bienes que pueden utilizarse para el consumo por más de un año pero menos de tres, y que no tengan un valor relativamente alto.

Cuadro 4.6.3. Índice de volumen de exportaciones

(1) Índices utilizan metodología coherente con Cuentas Nacionales.

(2) Cifras provisionales para 2020 y cifras preliminares para 2021.

(3) Debido a las estacionalidad registrada en las exportaciones e importaciones de algunos productos, como es por ejemplo el caso de la fruta, se pueden observar tasas de variación trimestrales fuera de los rangos normales para los periodos que no corresponden a la temporada del producto en cuestión.

Cuadro 4.6.4. Índice de volumen de importaciones

(1) Índices utilizan metodología coherente con Cuentas Nacionales.

(2) Cifras trimestrales preliminares.

(3) Debido a las estacionalidad registrada en las exportaciones e importaciones de algunos

productos, como es por ejemplo el caso de la fruta, se pueden observar tasas de variación trimestrales fuera de los rangos normales para los periodos que no corresponden a la temporada del producto en cuestión.

Cuadro 4.6.5. Índice de precios de exportaciones

(1) Cifras trimestrales preliminares.

(2) Deflactor implícito construido como cociente entre el índice de valor nominal y el de quantum.

Cuadro 4.6.6. Índice de precios de importaciones

(1) Cifras trimestrales preliminares.

(2) Deflactor implícito construido como cociente entre el índice de valor nominal y el de quantum.

Cuadro 4.6.7. Índice de valor de exportaciones

(1) Cifras trimestrales preliminares.

(2) En la elaboración de los índices de comercio exterior, se utilizan criterios de clasificación de productos usados en cuentas nacionales, registrándose algunas diferencias con las cifras de balanza de pagos.

(3) Debido a las estacionalidad registrada en las exportaciones e importaciones de algunos productos, como es por ejemplo el caso de la fruta, se pueden observar tasas de variación trimestrales fuera de los rangos normales para los periodos que no corresponden a la temporada del producto en cuestión.

Cuadro 4.6.8. Índice de valor de importaciones

(1) Cifras trimestrales preliminares.

(2) En la elaboración de los índices de comercio exterior, se utilizan criterios de clasificación de productos usados en cuentas nacionales, registrándose algunas diferencias con las cifras de balanza de pagos.

(3) Debido a las estacionalidad registrada en las exportaciones e importaciones de algunos productos, como es por ejemplo el caso de la fruta, se pueden observar tasas de variación trimestrales fuera de los rangos normales para los periodos que no corresponden a la temporada del producto en cuestión.

Cuadro 4.6.9. Exportaciones por países

(1) Mayor detalle se puede encontrar en la página web del Banco Central.

Cuadro 4.6.10. Importaciones por países

(1) Mayor detalle se puede encontrar en la página web del Banco Central.

CAPÍTULO 5: MERCADO LABORAL

Cuadro 5.1. Fuerza de trabajo nacional e inactivos

(1) Cifras preliminares correspondientes a la Nueva Encuesta Nacional del Empleo (NENE), la que desde abril del 2010 reemplazó a la antigua Encuesta Nacional del Empleo (ENE), vigente desde 1966.

(2) Variaciones referenciales, calculadas comparando igual trimestre móvil de dos años consecutivos.

Cuadro 5.2. Tasa de desocupación, nacional y por región

(1) Cifras preliminares correspondientes a la Nueva Encuesta Nacional del Empleo (NENE), la que desde abril del 2010 reemplazó a la antigua Encuesta Nacional del Empleo (ENE), vigente desde 1966.

En algunos casos, los totales difieren de la suma de los subtotales, debido a redondeo de cifras, propio del proceso de expansión.

Cuadro 5.3. Ocupados, por rama de actividad económica

(1) Clasificación internacional CIU REV.4.

Cuadro 5.4. Ocupación, por grupo de ocupación

(1) Cifras referenciales y preliminares correspondientes a la Nueva Encuesta Nacional de Empleo.

Clasificación internacional de grupo ocupacional CIUO-88.

Cuadro 5.5. Empleo en el Gran Santiago

(1) El territorio geográfico de la encuesta comprende las zonas urbanas de las comunas de la provincia de Santiago y de las comunas de Puente Alto y San Bernardo.

A partir de septiembre del 2007, se modifica la metodología de ajuste por no respuesta, realizando, también, ajustes de post-estratificación, que no afectan la tasa de desempleo, aunque sí hay variaciones en los niveles y sus crecimientos anuales. Con el fin de hacer comparables las series, se han corregido las cifras de trimestres anteriores.

Cuadro 5.7. Índices de remuneraciones

(1) El concepto de Remuneraciones se refiere sólo a los pagos recibidos por hora ordinaria, es decir, excluye cualquier pago esporádico.

(2) El concepto de Costo de la Mano de Obra corresponde a las remuneraciones más costos del empleador por devoluciones de gastos del trabajador. Por ejemplo, colación y movilización, capacitación y servicios de bienestar, entre otros.

(3) Para fines de reajustabilidad véase separata técnica "Actualización de los indicadores coyunturales y empalme de las series IR-ICMO" publicada en www.ine.cl.

CAPÍTULO 6: PRECIOS

Cuadro 6.1. Inflación del índice de precios al consumidor (IPC) y medidas subyacentes, series referenciales, Base (2018=100)

(1) Contiene las series referencial correspondiente al año base del indicador, desde enero 2018 a diciembre 2018

(2) IPC: Índice de precios al consumidor (IPC).

(3) IPC SAE: IPC menos Alimentos y Energía: en este índice se excluyen del índice general los productos que componen los índices de Alimentos y Energía. Posee 218 productos y corresponde al 73,16% de la ponderación de la canasta IPC.

(4) IPC Productos Transables: muestra la variación que presenta el conjunto de productos que son susceptibles de ser comercializados internacionalmente. Por ejemplo, todos los bienes no perecibles entran en esta categoría. Posee 223 productos, que corresponden al 54,14% de la canasta IPC.

(5) IPC Productos No Transables: a la inversa del índice anterior, el índice analítico de Productos No Transables muestra la variación de precios que presenta el conjunto de productos que no son susceptibles de ser comercializados internacionalmente. Representan el 45,86% de la ponderación total del IPC, con 80 productos dentro de esta categoría.

(6) IPC Frutas y Verduras Frescas: este índice incluye los productos clasificados como frutas y verduras frescas, que suman 17 productos y representan 2,82% de la canasta IPC.

Fuente : Instituto Nacional de Estadísticas (INE).

Cuadro 6.2. Índice de precios al productor (IPP) por categoría

(1) El IPP mide la evolución de los bienes producidos en Chile.

(2) Las cifras 2010 y 2011 son referenciales.

Cuadro 6.5. Unidades de reajustabilidad

(1) La Unidad de Fomento (UF) es uno de los sistemas de reajustabilidad autorizados por el Banco

Central de Chile para las operaciones de crédito de dinero en moneda nacional que realicen las empresas bancarias, sociedades financieras y cooperativas de ahorro y crédito. Esta unidad se reajusta diariamente a partir del diez de cada mes y hasta el nueve del mes siguiente, de acuerdo con la tasa promedio geométrica correspondiente a la variación del Índice de Precios al Consumidor (IPC) en el mes calendario anterior al período para el cual esta unidad se calcula. Más antecedentes metodológicos de esta unidad se pueden obtener del capítulo II, B.3 del Compendio de Normas Financieras (CNF), disponible en el sitio Web www.bcentral.cl.

(2) El Índice de Valor Promedio (IVP) es uno de los sistemas de reajustabilidad autorizados por el Banco Central de Chile para las operaciones de crédito de dinero en moneda nacional que realicen las empresas bancarias, sociedades financieras y cooperativas de ahorro y crédito. Este índice de valor se reajusta diariamente a partir del diez de cada mes y hasta el nueve del mes siguiente, de acuerdo con la tasa promedio geométrica correspondiente a la variación del Índice de Precios al Consumidor (IPC) en los seis meses calendario precedentes al período para el cual dicho índice se calcula. Más antecedentes metodológicos de este índice de valor se pueden obtener del capítulo II, B.3 del Compendio de Normas Financieras (CNF), disponible en el sitio Web www.bcentral.cl.

(3) De acuerdo con el artículo 8 del DL 830, publicado en el Diario Oficial del 31 de diciembre de 1974, se definió la Unidad Tributaria como la cantidad de dinero cuyo monto determinado por ley y permanentemente actualizado, sirve como medida o punto de referencia tributaria. Por unidad tributaria anual se entiende aquella vigente en el último mes del año comercial respectivo, multiplicada por doce o por el número de meses que comprenda el citado año comercial. La unidad tributaria mensual o anual se expresará siempre en pesos, despreciándose las cifras inferiores a cincuenta centavos y elevándose las iguales o mayores a esta suma al entero superior.

Fuente: Servicio de Impuestos Internos (SII).

Cuadro 6.9. Índices de la Bolsa de Comercio de Santiago

(1) El Índice General de Precios de Acciones (IGPA) agrupa casi la totalidad de las acciones con cotización bursátil. Su finalidad es reflejar las variaciones de precio a través del patrimonio bursátil de las sociedades componentes, clasificadas en rubros y subrubros según su actividad.

(2) El Índice de Precios de acciones (IPSA) considera las 40 acciones con mayor presencia bursátil, las que se seleccionaba anualmente. Su finalidad es reflejar las variaciones de precio de los títulos más activos del mercado.

(3) El INTER-10 refleja el comportamiento de las principales acciones chilenas que cotizan en los mercados externos y que, a su vez, tienen una alta presencia y volumen de transacción en el mercado local. Agrupa las diez principales acciones pertenecientes al IPSA que cotizan ADR en el exterior, las que se seleccionan trimestralmente. A partir del año 2008, el índice INTER-10 adoptó como base el valor de cierre del índice IPSA, esto es, 3,051,83 puntos, la cual se mantendrá en el tiempo, dejando, por lo tanto, de ajustarse al valor de 100 puntos como lo estuvo haciendo anualmente desde su creación.

(4) Variación Diciembre a Diciembre.

Fuente: Instituto Nacional de Estadísticas (INE).

CAPÍTULO 7: TASAS DE INTERÉS

Cuadro 7.1. Tasas de interés de referencia de la política monetaria

(1) La tasa de política monetaria (TPM), es la tasa de interés objetivo para las operaciones interbancarias que el Banco Central procura lograr mediante sus instrumentos de política monetaria: operaciones de mercado abierto, facilidades permanentes de liquidez y depósito, en general.

(2) Las fechas indican el día en que comenzó a regir una tasa.

(3) Facilidad de depósito diaria. Reemplazada por la Facilidad permanente de depósito el 24 de enero

de 2005.

(4) Facilidad de liquidez diaria. Reemplazada por la Facilidad permanente de liquidez el 9 de febrero de 2005.

(5) Tasa pagada por depósitos en cuenta de depósito de reserva técnica.

Cuadro 7.3. Tasas de interés del mercado monetario

(1) Tasas swap promedio cámara: Corresponde a la tasa de interés fija en un contrato "Swap Promedio Cámara" (SPC). El SPC es un contrato de derivados en que un agente "A" se compromete a pagar una tasa fija en pesos, sobre un monto de capital en pesos y un plazo acordado, y un agente "B" se compromete a pagar una tasa de interés que varía según el índice cámara promedio diario sobre el mismo monto y plazo. La tasa fija corresponde al precio del contrato. Estos contratos se liquidan al momento de su vencimiento a través del mecanismo de compensación bilateral, donde se calcula el flujo o pago derivado de la diferencia entre la tasa fija estipulada en el contrato y la variable vigente a la fecha de término de la operación.

(2) Tasas de interés de los depósitos en el cuadro del mercado monetario: Corresponden a las tasas de interés promedio ponderadas de los depósitos a plazo transados diariamente en la Bolsa de Comercio de Santiago. Las clasificaciones por plazos de los instrumentos se obtienen del siguiente criterio por rangos de plazo remanente:

Plazo: 30 días Rango: de 24 a 35 días

Plazo: 90 días Rango: de 80 a 100 días

Plazo: 180 días Rango: de 165 a 195 días

Plazo:360 días Rango: de 345 a 375 días

Si las transacciones son de una misma institución financiera, el ponderador es el monto transado. Si las transacciones son de diferentes instituciones financieras, el ponderador corresponde a la participación de los depósitos de la institución sobre el total de los depósitos que están operando en la categoría computada. Para el cálculo del ponderador se utiliza la información sobre el stock de depósitos totales que publica mensualmente la Superintendencia de Bancos e Instituciones Financieras (SBIF).

(3) El último periodo publicado entre el día 23 del mes corriente y el 6 del mes siguiente, corresponde a la primera quincena del mes.

Cuadro 7.4. Tasas de interés de los instrumentos del Banco Central de Chile y de la Tesorería General de la República, mercado secundario

Corresponde al promedio ponderado por monto de las tasas de interés de los bonos del Banco Central y de la Tesorería que se emiten en el mercado primario, y de los bonos transados en la Bolsa de Comercio de Santiago. Las clasificaciones por plazos de los instrumentos se obtienen por rangos de años que consideran el plazo remanente y/o la duración de cada instrumento, de acuerdo a la siguiente tabla.

Rangos por plazo remanente y duración (años)

Plazo 1 año; Plazo residual CLP - UF 0,8 - 1,5 ; Duración CLP 0,807 - 1,416 UF 0,815 - 1,458

Plazo 2 años; Plazo residual CLP - UF 1,5 - 2,5 ; Duración CLP 1,416 - 2,287 UF 1,458 - 2,426

Plazo 5 años; Plazo residual CLP - UF 4,5 - 5,5 ; Duración CLP 3,885 - 4,615 UF 4,240 - 5,106

Plazo 10 años; Plazo residual CLP - UF 8 - 10,5 ; Duración CLP 6,445 - 7,635 UF 7,155 - 9,061

Plazo 20 años; Plazo residual CLP - UF 15 - 20 ; Duración UF 12,143 - 15,113

Plazo 30 años; Plazo residual CLP - UF 20 -30 ; Duración UF 15,113 - 19,862

Para el cálculo de las duraciones se usa la metodología de Macaulay.

(3) El último periodo publicado entre el día 23 del mes corriente y el 6 del mes siguiente, corresponde a la primera quincena del mes.

Cuadro 7.6. Tasas de interés del sistema financiero, por tipo de colocación

(1) Las tasas de créditos consideran aquellas operaciones contratadas, agrupadas por los tramos más relevantes de acuerdo al volumen de operaciones.

Hasta 30 de marzo de 2013; elaboración Banco Central de Chile, uso Formulario D31 'Tasas de interés diarias de operaciones activas y pasivas, gran Santiago' SBIF. Desde 1 de abril de 2013; elaboración Banco Central de Chile, uso Formulario D34 'Tasas de interés diarias de operaciones activas y pasivas' (SBIF), considerando sólo Región Metropolitana.

Tasas promedio ponderadas de todas las operaciones efectuadas en el mes por bancos y sociedades financieras. Sistema financiero lo integran solo Bancos Comerciales. Celdas sin datos implica que no se informaron operaciones para ese mes.

(2) Las tasas de interés en pesos están anualizadas (base 360 días) usando la conversión de interés simple.

(3) Préstamos y créditos hipotecarios en las siguientes modalidades: Préstamos hipotecarios reprogramados; Préstamos hipotecarios para la vivienda; Préstamos hipotecarios endosables para la vivienda; Préstamos hipotecarios endosables para fines generales; Créditos hipotecarios en letras de crédito para fines generales y Créditos hipotecarios en letras de crédito para vivienda.

Cuadro 7.7. Tasas de interés del sistema financiero, por tipo de producto.

(1) Elaboración Banco Central de Chile, fuente formulario D34 Tasas de interés diarias de operaciones activas y pasivas (SBIF), considerando sólo región metropolitana. Tasas de interés efectivas promedio ponderadas de todas las operaciones efectuadas en el mes por bancos comerciales.

(2) Las tasas de interés en pesos están anualizadas (base 360 días) usando la conversión de interés simple.

Cuadro 7.8. Tasas de interés del sistema financiero, por plazo

(1) Tasas promedio ponderadas de todas las operaciones efectuadas en el mes por bancos y sociedades financieras.

Hasta 30 de marzo de 2013; elaboración Banco Central de Chile, uso Formulario D31 'Tasas de interés diarias de operaciones activas y pasivas, gran Santiago' SBIF. Desde 1 de abril de 2013; elaboración Banco Central de Chile, uso Formulario D34 'Tasas de interés diarias de operaciones activas y pasivas' (SBIF), considerando sólo Región Metropolitana.

Sistema financiero lo integran solo Bancos Comerciales.

Las tasas de interés de las operaciones en pesos están anualizadas (base 360 días) usando la conversión de interés simple.

Tasa anualizada sobre la variación de la unidad de fomento (UF).

Tasa anualizada sobre la variación del tipo de cambio.

Celdas sin datos implica que no se informaron operaciones para ese mes.

El último periodo publicado entre el día 23 del mes corriente y el 6 del mes siguiente, corresponde a la primera quincena del mes.

CAPÍTULO 8: TIPOS DE CAMBIO

Cuadro 8.1. Índices de tipo de cambio y de precios externos, distintas medidas

- (1) Índice de Tipo de Cambio Multilateral (TCM). Representa una medida del valor nominal del peso respecto de una canasta amplia de monedas extranjeras, ponderado según el flujo de comercio internacional (FCI). El cálculo de las ponderaciones se basa en las participaciones de cada socio comercial, según el FCI registrado en el año anterior. El FCI se obtiene de la suma de exportaciones FOB menos cobre y derivados; más las importaciones CIF, que descuentan petróleo, combustibles y derivados. Los ponderadores se encuentran disponibles en el siguiente vínculo: <https://si3.bcentral.cl/estadisticas/Principal1/excel/EC/PARIDADES/xls/Ponderadores.xls>
- (2) El TCM-5 agrupa a las monedas de: Estados Unidos, Japón, Reino Unido, Canadá y las de los países de la Zona Euro incluidos en (1).
- (3) El índice del Tipo de Cambio Real Observado (TCR) se define como el tipo de cambio nominal observado, multiplicado por el cociente entre la inflación externa relevante y el IPC. La inflación externa se calcula con los IPM, expresados en dólares (o IPC en caso de no estar disponible el IPM), de los principales socios comerciales, ponderándolos por la importancia relativa de las importaciones y exportaciones -excluyendo petróleo y cobre- que Chile realiza con ellos. Tanto los IPM como los tipos de cambio de los países se incorporan en forma de variaciones mensuales.
- (4) El TCR-5, utiliza la misma definición de (3), considerando la canasta de países utilizada para calcular el TCM-5.
- (5) Índice de precios externos relevantes para Chile (IPE). La inflación externa se calcula con los IPM, expresados en dólares (o el IPC en caso de no estar disponible el IPM), de los principales socios comerciales, ponderándolos por la importancia relativa de las importaciones y exportaciones -excluyendo petróleo y cobre- que Chile realiza con ellos. Tanto los IPM como los tipos de cambio de los países se incorporan en forma de variaciones mensuales. En caso de no disponer de una fuente de información oficial se utilizan las proyecciones de Consensus Economics o información histórica del índice.
- (6) El IPE-5, utiliza la misma definición de (5), considerando la canasta de países utilizada para calcular el TCM-5.
- (7) Cifras provisionales para TCR, TCR-5, IPE e IPE-5, para los dos últimos años.
- (8) El último periodo publicado entre el día 23 del mes corriente y el 6 del mes siguiente, corresponde al promedio a la primera quincena del mes.

Cuadro 8.2. Tipo de cambio nominal, peso-distintas monedas extranjeras, promedios mensuales y anuales

- (1) Promedios calculados a partir de los valores en pesos de las paridades diarias de las monedas extranjeras respecto del dólar estadounidense, considerando el valor diario del tipo de cambio observado. Los valores diarios en pesos de los tipos de cambio de las monedas extranjeras se obtienen con el fin de dar cumplimiento a lo establecido en el número 6 del capítulo I del Compendio de Normas de Cambios Internacionales (CNCI).
- (2) DEG: Derecho especial de giro.
- (3) A partir del 21 de agosto de 2018, la unidad del sistema monetario de la República Bolivariana de Venezuela es el "Bolívar Soberano", equivalente a cien mil Bolívares Fuertes.
- (4) El BCCh comenzó a difundir los valores para esta moneda a partir del 24 de julio de 2008.
- (5) El BCCh comenzó a difundir los valores para esta moneda a partir del 13 de agosto de 2008.
- (6) El BCCh comenzó a difundir los valores para esta moneda a partir del 11 de enero de 2011.

Fuentes: Bloomberg y Reuters

Cuadro 8.3. Paridades de monedas extranjeras, promedios mensuales y anuales

- (1) Promedios calculados a partir de los valores de las paridades diarias de las monedas extranjeras respecto del dólar estadounidense.
 - (2) DEG: Derecho especial de giro.
 - (3) A partir del 21 de agosto de 2018, la unidad del sistema monetario de la República Bolivariana de Venezuela es el "Bolívar Soberano", equivalente a cien mil Bolívares Fuertes.
 - (4) El BCCh comenzó a difundir los valores para esta moneda a partir del 24 de julio de 2008.
 - (5) El BCCh comenzó a difundir los valores para esta moneda a partir del 13 de agosto de 2008.
 - (6) El BCCh comenzó a difundir los valores para esta moneda a partir del 11 de enero de 2011.
- Fuentes: Bloomberg y Reuters.

CAPÍTULO 9: ESTADÍSTICAS MONETARIAS Y FINANCIERAS

Cuadro 9.1.1. Base monetaria y agregados monetarios privados

- (1) A partir del 23 de mayo de 2006, se publica la nueva serie de agregados monetarios. Más información en 'Agregados Monetarios: Nuevas Definiciones', de E. Arraño, correspondiente a la Serie de Estudios Económicos Estadísticos, N°53, Banco Central de Chile, mayo 2006.
- (2) Los tres últimos períodos corresponden a cifras provisionales, a base de antecedentes proporcionados por el sistema financiero.
- (3) El último periodo publicado entre el día 23 del mes corriente y el 6 del mes siguiente, corresponde al promedio a la primera quincena del mes.
- (4) Base monetaria incluye billetes, monedas y cheques emitidos por el Banco Central, en poder del público, y reservas monetarias de bancos y sociedades financieras.
- (5) C: Incluye billetes, monedas y cheques emitidos por el Banco Central en libre circulación, menos los saldos en caja del sistema financiero".
- (6) $M1 = C + D1$ (D1: Depósitos en cuenta corriente del sector privado no financiero netos de encaje) + Dv (Dv: Depósitos a la vista distintos de cuentas corrientes) + Ahv (Ahv: Depósitos de ahorro a la vista).
- (7) $M2 = M1 + Dp$ (Dp: Depósitos a plazo del sector privado) + Ahp (Depósitos de ahorro a plazo) + Cuotas de Fondos Mutuos con inversiones en instrumentos de deuda con duración de hasta un año (sector privado no financiero) + Captaciones de Cooperativas de Ahorro y Crédito - Inv. de FM en M2 - Inv. de CAC en M2.
- (8) $M3 = M2 +$ Depósitos en moneda extranjera del sector privado + Documentos del BCCh + Bonos de Tesorería + Letras de Crédito + Resto de cuotas de FM + Cuotas de ahorro voluntario de AFP - Inversión de FM en M3 - Inversión de AFP en M3".

Producto de la incorporación de nuevas fuentes de información, las series de M2 y M3 publicadas en octubre de 2017 han sido revisadas desde enero de 2005 a la fecha, debido a la actualización de los Depósitos a Plazo (Dp). Adicionalmente, se revisaron las series de Depósitos en Cuenta Corriente (D1) y Depósitos y Ahorro a la Vista (Dv + Ahv).

El último periodo publicado entre el día 23 del mes corriente y el 6 del mes siguiente, corresponde a la primera quincena del mes.

Producto de modificaciones en una de las fuentes de información no bancaria, las series de M3 y de sus componentes Cuotas de resto de fondos mutuos e Inversión de fondos mutuos en M3 publicadas en septiembre 2019 han sido revisadas desde agosto 2017.

Cuadro 9.1.2. Agregados monetarios reales desestacionalizados

(1) La desestacionalización de las series se ha basado en el modelo X-12 Arima (disponible en www.census.gov), incluyendo los efectos de semana santa, años bisiestos y un vector que ajusta por días de la semana, considerando feriados. El promedio móvil estacional de Henderson utilizado es de 3x9.

(2) Variación media anual.

(3) Cifras provisionales.

(4) El modelo Arima seleccionado es (1 1 0)(2 1 0).

(5) El modelo Arima seleccionado es (0 1 1)(0 1 1).

(6) El modelo Arima seleccionado es (0 1 1)(0 1 1).

(7) El modelo Arima seleccionado es (0 1 1)(1 1 1).

Producto de la incorporación de nuevas fuentes de información, las series de M2 y M3 publicadas en octubre de 2017 han sido revisadas desde enero de 2005 a la fecha, debido a la actualización de los Depósitos a Plazo (Dp). Adicionalmente, se revisaron las series de Depósitos en Cuenta Corriente (D1) y Depósitos y Ahorro a la Vista (Dv + Ahv).

Producto de modificaciones en una de las fuentes de información no bancaria, las series de M3 y de sus componentes Cuotas de resto de fondos mutuos e Inversión de fondos mutuos en M3 publicadas en septiembre 2019 han sido revisadas desde agosto 2017.

Cuadro 9.2.1. Colocaciones por tipo de deudor

(1) Se construyen a partir de la información contenida en los balances individuales de cada banco. Esto es, considera solo la información del banco matriz no así la de sus filiales y sucursales en el exterior. Más información 'Estadísticas de colocaciones' de E. Arraño y B. Velásquez, correspondiente a la Serie de Estudios Económicos Estadísticos, N° 92, Banco Central de Chile, julio 2012.

(2) Cifras expresadas en pesos, calculadas utilizando el tipo de cambio de paridad contable del último día de cada mes.

(3) A partir de enero del 2004, las colocaciones comerciales y de consumo incluyen los sobregiros en cuentas corrientes.

(4) A partir de marzo de 2005, las colocaciones comerciales, de consumo y vivienda incluyen los créditos vencidos y contratos de leasing respectivos.

(5) Última cifra observada corresponde a cifras provisorias.

Fuente: Comisión para el Mercado Financiero (CMF).

Cuadro 9.2.2. Colocaciones según plazo y reajustabilidad, saldos

(1) Se construyen a partir de la información contenida en los balances individuales de cada banco. Esto es, considera solo la información del banco matriz no así la de sus filiales y sucursales en el exterior. Más información 'Estadísticas de colocaciones' de E. Arraño y B. Velásquez, correspondiente a la Serie de Estudios Económicos Estadísticos, N° 92, Banco Central de Chile, julio 2012.

(2) La desagregación por plazo se obtiene del Sistema Diario de Información Monetaria y Financiera (archivo SIM01) del Banco Central de Chile.

(3) Excluye colocaciones contingentes y a través de leasing.

(4) Producto de la incorporación de nuevas fuentes de información, la composición de las series de colocaciones en moneda nacional y extranjera efectivas por plazo han sido revisadas desde septiembre de 2017 a la fecha.

Cuadro 9.2.3. Depósitos y captaciones en moneda nacional

(1) Fuente: Balances individuales (archivo MB2) de la Comisión para el Mercado Financiero (CMF).

(2) La desagregación por plazo se obtiene del Sistema Diario de Información Monetaria y Financiera (archivo SIM01) del Banco Central de Chile.

(3) Desde el 1 de enero de 2003, ya no opera ninguna sociedad financiera.

Cuadro 9.2.4. Depósitos en moneda extranjera

(1) Fuente: Balances individuales (archivo MB2) de la Comisión para el Mercado Financiero (CMF)..

(2) Se consideran depósitos y otras obligaciones a la vista las cuentas corrientes, depósitos de ahorro a la vista y otros depósitos a la vista.

(3) Se consideran depósitos y otras captaciones a plazo los depósitos a plazo, cuentas de ahorro a plazo y bonos corrientes.

Cuadro 9.3.1. Activos y pasivos del Banco Central de Chile

(1) Los saldos en moneda extranjera han sido convertidos a moneda local usando el tipo de cambio observado, publicado el último día hábil bancario de cada mes.

(2) De acuerdo con las nuevas metodologías sugeridas por el FMI, se incorporan los DEG.

(3) Corresponde a créditos netos, es decir, créditos menos obligaciones no monetarias.

(4) Incluye activos no financieros menos el patrimonio neto, más créditos menos obligaciones con empresas públicas, más otros activos menos pasivos sin clasificar.

(5) Las cifras publicadas el 7 de cada mes (o día hábil posterior) son de carácter provisorio. Las cifras definitivas son publicadas el día 23 de cada mes (o día hábil posterior).

Cuadro 9.3.2. Activos y pasivos del Banco Central de Chile, bancos comerciales y sociedades financieras

(1) Fuente Banco Central, utilizando datos de archivos MB2 - Balance Individual SBIF, P03 - Composición Institucional de las Captaciones - SBIF, P15 - Composición Institucional de las Colocaciones -SBIF y B01 Instrumentos financieros no derivados - SBIF.

(2) Las cifras de los dos últimos meses son provisionales.

(3) Los saldos en moneda extranjera han sido convertidos a moneda local usando el tipo de cambio observado, publicado el último día hábil bancario de cada mes.

(4) Créditos menos obligaciones no monetarias.

(5) Incluye activos no financieros del Banco Central y del Banco Estado, más créditos menos obligaciones con empresas públicas, menos el patrimonio neto, más activos menos pasivos interbancarios no consolidados, más otros activos menos pasivos sin clasificar.

Cuadro 9.3.3. Activos y pasivos de bancos comerciales y sociedades financieras

(1) Fuente Banco Central, utilizando datos de archivos MB2 - Balance Individual SBIF, P03 - Composición Institucional de las Captaciones - SBIF, P15 - Composición Institucional de las Colocaciones -SBIF y B01 Instrumentos financieros no derivados - SBIF.

(2) Las cifras de los dos últimos meses son provisionales.

(3) Los saldos en moneda extranjera han sido convertidos a moneda local usando el tipo de cambio observado, publicado el último día hábil bancario de cada mes.

(4) Créditos menos obligaciones no monetarias.

(5) Incluye activos no financieros del Banco Estado, más créditos menos obligaciones con empresas públicas, menos el patrimonio neto, más activos menos pasivos interbancarios no consolidados, más otros activos menos pasivos sin clasificar.

Cuadro 9.3.4. Balance del Banco Central: Saldos por posición

(1) Se define como posición al total de activos menos el total de pasivos de la correspondiente especificación y, en conjunto, abarcan la totalidad del balance. La suma de éstas por lo tanto, es equivalente al patrimonio del Banco Central. Información sobre la variación de las posiciones se presenta en el cuadro 'Posiciones del balance del Banco Central: Variación de saldos'.

(2) Incluye saldos denominados en pesos y en UF.

(3) Las cifras publicadas el 7 de cada mes (o día hábil posterior) son de carácter provisorio. Las cifras definitivas son publicadas el día 23 de cada mes (o día hábil posterior).

Cuadro 9.3.5. Posiciones denominadas en moneda extranjera del balance del Banco Central

(1) Las posiciones valoradas en moneda extranjera abarcan los activos menos los pasivos cuyo valor se ve afectado por fluctuaciones del tipo de cambio. Incluye operaciones pagaderas en moneda extranjera y operaciones pagaderas en moneda nacional, pero denominadas en moneda extranjera.

(2) Los saldos medidos en dólares estadounidenses, pueden experimentar variaciones de valor por cambio de paridad de otras divisas respecto del dólar y, también, por fluctuaciones de las tasas de interés.

(3) Las cifras publicadas el 7 de cada mes (o día hábil posterior) son de carácter provisorio. Las cifras definitivas son publicadas el día 23 de cada mes (o día hábil posterior).

Cuadro 9.3.6. Activos de reservas internacionales: Contrapartida de las variaciones, detalle por sector y tipo de operación

(1) La variación por 'intercambio' de las reservas internacionales es igual a los flujos de intercambio del resto del balance (pasivos menos activos). Son estos flujos de contrapartida los que se detallan en el cuadro. Los que corresponden a instrumentos financieros pagaderos en moneda extranjera se clasifican como 'Pasivos netos en moneda extranjera' y los que corresponden a flujos de moneda nacional o de instrumento pagaderos en moneda nacional, se identifican como 'Operaciones de cambio'. El 'Total' por sector describe, generalmente, con mayor propiedad, flujos de fondos en moneda extranjera efectivos, dado que las operaciones de cambio no son, necesariamente, compraventa de moneda extranjera. En ciertas operaciones específicas, corresponden a pagos con moneda nacional de deudas cuyo servicio era potencialmente exigible en moneda extranjera.

(2) Operaciones de cambio con entidades del sector público no financiero distintas del Gobierno Central.

(3) Incluye intereses y ajustes (de paridades y de precios) de las reservas internacionales.

(4) El saldo de reservas internacionales y de otros componentes de las posiciones denominadas en moneda extranjera se muestra en los cuadros 'Balance del Banco Central: Saldos por posición' y 'Posiciones denominadas en moneda extranjera del balance del Banco Central'. En este último, se puede verificar que el flujo por intercambio para la posición pagadera en moneda extranjera, es equivalente al total de las operaciones de cambio que se registra en el presente cuadro. En el cuadro 'Posiciones del balance del Banco Central: Variaciones de saldos' se muestra el valor en pesos de las operaciones de cambio, y con las cifras del cuadro 'Base monetaria: Contrapartida de las variaciones' se demuestra su equivalencia con los flujos de intercambio de los pasivos menos los activos pagaderos en moneda nacional.

(5) El periodo publicado el día 23 del mes (o el día hábil siguiente), corresponde a datos de la primera quincena del mes en curso y datos definitivos del mes anterior. El periodo publicado el día 7 del mes (o el día hábil siguiente) corresponde a datos provisorios del último mes informado.

Cuadro 9.3.7. Base monetaria: Contrapartida de las variaciones

(1) Adquisición neta de divisas y /o documentos pagaderos en moneda extranjera, con moneda nacional y/o documentos pagaderos en moneda nacional. La interrelación de las operaciones de cambio con activos y pasivos denominados en moneda extranjera se muestra en los cuadros 'Balance del Banco Central: Saldos por posición' y 'Posiciones del balance del Banco Central: Variaciones de saldos'.

(2) Corresponden, en general, a compraventas de moneda extranjera de contado y/o futuro y, ocasionalmente, al servicio con moneda nacional, de deuda del Banco Central a favor de los bancos, denominada y pagadera en moneda extranjera.

(3) Los flujos negativos corresponden, mayoritariamente, al servicio con moneda nacional de pagarés fiscales pagaderos en dólares, a favor del Banco Central.

(4) Colocación de documentos con servicio en dólares estadounidenses a cambio de moneda nacional o de valores del Banco Central pagaderos en monedas nacionales y denominadas en moneda extranjera.

(5) Corresponde a la suma de los flujos de operaciones de cambio y de flujos de intercambio de pagarés pagaderos en moneda nacional, pero denominados en moneda extranjera. Ambas operaciones inciden en variaciones de las posiciones afectas al riesgo cambiario del Banco Central.

(6) El periodo publicado el día 23 del mes (o el día hábil siguiente), corresponde a datos de la primera quincena del mes en curso y datos definitivos del mes anterior. El periodo publicado el día 7 del mes (o el día hábil siguiente) corresponde a datos provisorios del último mes informado.

Cuadro 9.3.9. Activos de reserva por monedas, anual

(1) Convenios de crédito recíproco.

(2) A partir del cuarto trimestre de 1998 se realiza apertura por monedas, mientras tanto para dólar australiano, dólar canadiense y franco suizo se abren series a partir del segundo trimestre del 2002; antes incluidas en la serie otras monedas.

Cuadro 9.3.9. Activos de reserva por monedas, trimestral

(1) Convenios de crédito recíproco.

(2) A partir del cuarto trimestre de 1998 se realiza apertura por monedas, mientras tanto para dólar australiano, dólar canadiense y franco suizo se abren series a partir del segundo trimestre del 2002; antes incluidas en la serie otras monedas.

Cuadro 9.3.13. Liquidez en moneda extranjera del Banco Central y Gobierno Central

(1) Resumen de la Planilla de Reservas Internacionales y Liquidez en Moneda Extranjera bajo un formato distinto del estándar. El cuadro entrega un consolidado de la liquidez en moneda extranjera del Banco Central y Gobierno Central.

(2) Pagarés PCX, XERO US\$ y bonos BCX. Se incluyen flujos de vencimientos.

(3) Compromisos netos por swaps de divisas.

Cuadro 9.3.14. Liquidez del sistema financiero

Periodo: corresponde al periodo en que se evalúa el cumplimiento del encaje exigido y va desde el día 09 del mes que se indica al día 08 del mes siguiente.

Encaje Exigido: el encaje se exige en forma de promedio diario y para el periodo que se indica.

Encaje Mantenido: es el encaje promedio mantenido diario para el periodo que se indica. Las diferencias entre el Encaje mantenido y sus componentes, billetes y monedas y saldos en cuenta corriente en el Banco Central de Chile, se explican por: a) Depósito especial de los bancos en el Banco Central de Chile, ex Art. 36 de la Ley General de Bancos DFL 252 de 1960, derogado el 19 de diciembre de 1997. Se consideraba Encaje mantenido. b) Uso de reservas bancarias para la constitución de la Obligación de Reserva Técnica, Compendio de Normas Financieras, Capítulo III.A.4.

Posición de Liquidez: promedio diario de la liquidez del periodo, calculada al cierre del mismo (último día del periodo de encaje).

Billetes y Monedas: billetes y monedas de los bancos mantenidos en sus bóvedas. Corresponde al promedio diario, calculado al cierre del periodo.

Cuentas Corrientes en el BCCh: saldo promedio diario en cuenta corriente mantenido por los bancos en el BCCh, calculado al cierre del periodo.

Facilidad Permanente de Depósito: monto promedio diario depositado por los bancos a un día plazo, con tasa TPM 25 pb.

Facilidad Permanente de Liquidez: monto promedio diario solicitado por los bancos a un día plazo, con tasa TPM 25 pb.

Otras Operaciones de Mercado Abierto: monto promedio diario para el periodo, del stock vigente de las operaciones expansivas (Swap de Venta, REPO, LCGP y FLAP) y contractivas (Swap de Compra y DL).

Monto Transado Interbancario: monto promedio diario para el periodo de las operaciones interbancarias a 1 día plazo no garantizadas entre los bancos.

(3) El último periodo publicado entre el día 23 del mes corriente y el 6 del mes siguiente, corresponde a la primera quincena del mes.

Cuadro 9.4.1. Posición spot y de derivados del mercado cambiario formal

(1) Corresponde al saldo vigente mensual de compras y ventas de moneda extranjera a plazo y al contado, que realizan las entidades que forman parte del Mercado Cambiario Formal (MCF) con contrapartes locales y extranjeras. Contempla las posiciones de pesos chilenos y UF contra monedas extranjeras.

El Mercado Cambiario Formal corresponde a las empresas bancarias y otras entidades o personas autorizadas para formar parte de este mercado, las cuales están señaladas en el Capítulo III del Compendio de Normas de Cambios Internacionales del Banco Central de Chile.

Posición de compra: Son los contratos vigentes de compra de moneda extranjera a cambio de moneda local (Peso Chileno y Unidad de Fomento), que las entidades del Mercado Cambiario Formal mantienen con los distintos sectores, al cierre del periodo.

Posición de venta: Son los contratos vigentes de venta de moneda extranjera a cambio de moneda local (Peso Chileno y Unidad de Fomento), que las entidades del Mercado Cambiario Formal mantienen con los distintos sectores, al cierre del periodo.

Posición Interbancaria: Son los contratos vigentes de venta de moneda extranjera a cambio de moneda local (Peso Chileno y Unidad de Fomento), que las entidades del Mercado Cambiario Formal mantienen entre sí al cierre de cada periodo, contabilizados una sola vez.

Las cifras se revisarán con un desfase de tres meses y 23 días, lo que significa que en cada publicación los datos correspondientes a los últimos tres meses serán provisorios y sujetos a correcciones mensuales. Adicionalmente, puede haber revisiones puntuales y de naturaleza excepcional, las que se explicarán en notas junto a las fechas de difusión.

(2) Posición neta: Es el saldo (expresado en montos nominales) de contratos de derivados vigentes al cierre de cada mes, considerando todos los instrumentos utilizados por las empresas bancarias y otras entidades que operan en el Mercado Cambiario Formal (MCF), siendo los más comunes los Forwards, Fx Swaps, Cross Currency Swaps y Opciones. Corresponde a la resta entre la posición de compra de moneda extranjera menos la posición de venta al cierre del periodo. Signo positivo indica posición compradora neta de moneda extranjera de las instituciones del MCF, mientras que signo negativo indica posición vendedora neta de moneda extranjera del MCF, desglosado por los distintos sectores. Fondos de Pensiones, Empresas del sector real, Compañías de seguros, Corredores de bolsa y agencias de valores, fondos mutuos y Otros sectores). Este último corresponde a hogares, Banco Central, Gobierno y Otras sociedades financieras no contempladas en los sectores previamente desglosados.

(3) Corresponde a la suma de las posiciones netas del mercado de derivados local y externo. También se determina como las compras a terceros menos las ventas a terceros, en los dos mercados.

(4) La Posición de Cambios Spot del MCF es un concepto contable que corresponde a un saldo, aumenta con las compras y disminuye con las ventas de moneda extranjera contra pesos chilenos. Si su signo es positivo, es porque se han realizado más compras que ventas; en tanto, cuando es negativo, significa que las ventas de moneda extranjera han sido financiadas con una fuente distinta a las compras de moneda extranjera. Un ejemplo de lo anterior se produce cuando una empresa bancaria obtiene un crédito externo en divisas y decide venderlas a una empresa que tiene que pagar



operaciones de importación o remesar utilidades al exterior.

(5) Posición spot más posición neta de derivados total.

Cuadro 9.4.2. Transacciones spot y suscripciones de derivados del mercado cambiario formal

(1) Corresponde a los volúmenes transados al contado (spot), y a los volúmenes suscritos a plazo (derivados) de compras y ventas de moneda extranjera a cambio de moneda local (Peso Chileno y Unidad de Fomento), que realizan las entidades que forman parte del Mercado Cambiario Formal (MCF) con contrapartes locales y extranjeras, acumuladas durante el período señalado.

El Mercado Cambiario Formal corresponde a las empresas bancarias y otras entidades o personas autorizadas para formar parte de este mercado, las cuales están señaladas en el Capítulo III del Compendio de Normas de Cambios Internacionales del Banco Central de Chile.

Las cifras se revisarán con un desfase de tres meses y 23 días, lo que significa que en cada publicación los datos correspondientes a los últimos tres meses serán provisorios y sujetos a correcciones mensuales. Adicionalmente, puede haber revisiones puntuales y de naturaleza excepcional, las que se explicarán en notas junto a las fechas de difusión.

(2) Representa las transacciones de compras más las de venta de moneda extranjera en el caso del mercado spot, y montos notacionales suscritos de compra más venta de moneda extranjera en el caso de derivados, con contrapartes locales (Fondos de Pensiones, Empresas del sector real, Compañías de seguros, Corredores de bolsa y agencias de valores, Fondos mutuos y Otros sectores). Este último corresponde a hogares, Banco Central, Gobierno y Otras sociedades financieras no contempladas en los sectores previamente desglosados.

(3) Corresponde al total de volumen transado en el mercado spot, tanto con contrapartes del mercado local como con no residentes (mercado externo).

(4) Corresponde al total de montos suscritos en el mercado de derivados de monedas, tanto con contrapartes del mercado local como con no residentes (mercado externo).

Cuadro 9.4.3. Transacciones en el mercado cambiario formal

(1) Corresponde al promedio por día hábil de operaciones que realizan las entidades que forman parte del Mercado Cambiario Formal (MCF) con contrapartes locales y extranjeras. Contempla las transacciones de pesos chilenos y UF contra monedas extranjeras.

El Mercado Cambiario Formal corresponde a las empresas bancarias y otras entidades o personas autorizadas para formar parte de este mercado, las cuales están señaladas en el Capítulo III del Compendio de Normas de Cambios Internacionales del Banco Central de Chile.

Tanto las transacciones de derivados con terceros como spot con terceros consideran compras más ventas, mientras que el promedio interbancario considera sólo compras.

Para las operaciones de derivados de moneda nacional (pesos o UF) contra moneda extranjera distinta del dólar estadounidense, se aplica la paridad correspondiente al último día hábil del mes anterior.

Las cifras se revisarán con un desfase de tres meses y 23 días, lo que significa que en cada publicación los datos correspondientes a los últimos tres meses serán provisorios y sujetos a correcciones mensuales. Adicionalmente, pueden haber revisiones puntuales y de naturaleza excepcional, las que se explicarán en notas junto a las fechas de difusión.

(2) Total derivados más total spot.

CAPÍTULO 10: FINANZAS PÚBLICAS

Cuadro 10.1. Estado de operaciones del Gobierno Central Presupuestario, mensual

- (1) El Gobierno Central está constituido por aquellas unidades de gobierno cuya acción abarca todo el territorio nacional.
- (2) Los datos aquí presentados corresponden a registros de las transacciones en el momento en que se produce la obligación de efectuar un pago, es decir, se utiliza información a base devengada.
- (3) Incluye intereses devengados por Fondos Especiales.
- (4) Excluye el pago de bonos de reconocimiento, que se clasifica entre las partidas de financiamiento.
- (5) Ingresos de Transacciones que afectan el Patrimonio neto más Venta de activos físicos clasificada en Transacciones en Activos No Financieros.
- (6) Gastos de Transacciones que afectan el Patrimonio neto más Inversión y Transferencias de capital clasificadas en Transacciones en Activos No Financieros.
- (7) Los ajustes por rezagos corresponden a la diferencia entre el monto devengado y el monto efectivamente girado o depositado en el período.

Cuadro 10.2. Estado de operaciones del Gobierno Central Total, trimestral

- (1) Corresponde al concepto de transferencias (corrientes para el gasto) del clasificador presupuestario utilizado en la Ley de Presupuestos.
- (2) En presentación tradicional forma parte de Ingresos de operación.
- (3) Excluye el pago de bonos de reconocimiento, que se clasifica entre las partidas de financiamiento.
- (4) Ingresos de Transacciones que afectan el Patrimonio Neto más Venta de activos físicos clasificada en Transacciones en Activos No Financieros.
- (5) Gastos de Transacciones que afectan el Patrimonio Neto más Inversión y Transferencias de capital clasificadas en Transacciones en Activos No Financieros.
- (6) En Gobierno Central Presupuestario las líneas de Fondos especiales hacen referencia al Fondo Compensación Cobre. En el Gobierno Central Extrapresupuestario, corresponde a las operaciones del Fondo de Estabilización de Precios del Petróleo.
- (7) Las cifras publicadas los 7 y 23 del mes corriente, para los meses de enero, marzo, abril, junio, julio, septiembre, octubre y diciembre son parciales (1 o 2 meses acumulados según sea el caso) Las publicaciones de febrero, mayo, agosto y noviembre corresponden a cifras trimestrales.

CAPÍTULO 11: ECONOMÍA INTERNACIONAL

Cuadro 11.1. Crecimiento del producto interno bruto de las principales economías

- (1) La zona euro comprende hoy: Alemania, Austria, Bélgica, Chipre, España, Eslovaquia, Eslovenia, Estonia, Finlandia, Francia, Grecia, Irlanda, Italia, Luxemburgo, Malta, Países Bajos y Portugal. Grecia se incorporó el 2001, Eslovenia el 2007; Chipre y Malta el 2008. Los demás países mencionados se incorporaron el 1 de enero de 1999. A partir del 30 de noviembre de 2005, Eurostat introdujo dos cambios metodológicos en las cuentas nacionales. En primer lugar, modificó el sistema de año base por uno de encadenamiento de precios. Luego, incorporó los servicios de intermediación financiera en el cálculo del PIB. Actualmente, las series de cuentas nacionales para la zona euro están disponibles a contar del segundo trimestre de 1995 (trimestre a trimestre anualizado) y del primer trimestre de 1996 (variación en doce meses).
- (2) América Latina: Países ponderados a PPC (Paridad de Poder de Compra). América Latina: Argentina, Bolivia, Brasil, Chile, Colombia, Ecuador, México, Perú, Uruguay y Venezuela.
- (3) Asia emergente: Países ponderados a PPC (Paridad de Poder de Compra). Asia emergente: China, Corea del Sur, Filipinas, Hong Kong, India, Indonesia, Malasia, Singapur, Tailandia y Taiwán.
- (4) Europa emergente: Países ponderados a PPC (Paridad de Poder de Compra). Hungría, Polonia, R.

Checa y Rusia.

(5) Crecimiento PIB socios comerciales: Crecimiento de los principales socios comerciales de Chile ponderados por su participación en las exportaciones totales en dos años móviles. Los países considerados son el destino de 93% del total de las exportaciones, en promedio, para el período 1990 - 2011.

(6) Crecimiento mundial a PPC: Crecimientos regionales ponderados por la participación en el PIB mundial a PPC publicado por el FMI en World Economic Outlook (WEO, abril 2012). El crecimiento se calcula a partir de una muestra de países que representan aproximadamente el 85% del PIB mundial. Para el 15% restante se considera un crecimiento promedio de 3,7% para el período 1990-2010.

(7) Fuentes: Bureau of Economic Analysis, EE.UU. <https://www.bea.gov/> . European Central Bank <https://www.ecb.europa.eu/home/html/index.en.html> .

Cuadro 11.2. Índices de precios al consumidor en Estados Unidos, Zona Euro y Japón

(1) Índice de Precios al Consumidor. Corresponde a lo que la fuente de información denomina Consumer Price Index-All Urban Consumers, serie no desestacionalizada.

Cuadro 11.3. Índices de precios al consumidor en América Latina, Europa emergente y Asia emergente

(1) El set de países América Latina para inflación total son: Chile, Argentina, Brasil, México, Colombia y Perú.

El set de países América Latina para inflación sin energía ni alimentos es: Chile, Brasil, México y Perú.

IPC de Argentina empalmado en variaciones mensuales de nueva serie IPCNu sobre el índice de canasta 2008.

IPC de Chile empalmado en variaciones anuales de la serie de referencia INE canasta 2018 sobre serie canasta 2013. Más información en www.ine.cl.

(2) Europa emergente incluye a Rep. Checa, Hungría, Rusia, Polonia y Turquía, tanto para inflación total como subyacente.

(3) El set de países Asia Emergente para inflación total son: Indonesia, Rep. Corea, Malasia, Tailandia, China, India y Taiwán.

El set de países Asia Emergente para inflación sin energía ni alimentos son: Indonesia, Rep. Corea, Tailandia y Taiwan.

Cuadro 11.4. Precios de productos básicos

(1) Cobre refinado BML corresponde a la cotización del cobre grado "A" Settlement en la Bolsa de Metales de Londres.

(2) Las series de precios de petróleo West Texas Intermediate (WTI) y Brent, que se utilizan para monitorear y analizar la evolución del mercado del crudo, están altamente correlacionadas.

(3) Precio de kerosene corresponde al precio del contrato futuro con fecha de expiración más cercana para el Heating oil N°2 (combustible de calefacción) de la Costa del Golfo en Estados Unidos de América.

(4) Se considera el precio de la gasolina de 87 octanos del golfo de México, que es utilizado por ENAP como referencia para determinar los precios de los combustibles en el mercado interno.

(5) La onza troy es una medida de peso de los metales preciosos equivalente a 31,103 gr.

Cuadro 11.6. Índices de bolsas externas

(1) MSCI World: Índice accionario calculado por MSCI que incluye instrumentos de Australia, Austria, Bélgica, Canadá, Dinamarca, Finlandia, Francia, Alemania, Grecia, Hong Kong, Irlanda, Israel, Italia, Japon, Países Bajos, Nueva Zelanda, Noruega, Portugal, Singapur, España, Suecia, Suiza, Reino Unido y EE.UU., para más información ver: <http://www.msci.com/products/Índices/tools/>

(2) MSCI Emerging Market Latinamerica: Índice accionario por MSCI que incluye instrumentos de Brasil, Chile, Colombia, México y Perú, para más información ver:
<http://www.msci.com/products/Índices/tools/>

(3) MSCI Emerging Market Asia: Índice accionario por MSCI que incluye instrumentos de China, India, Indonesia, Rep. De Corea, Malasia, Filipinas, Taiwan, Tailandia, para más información ver:
<http://www.msci.com/products/Índices/tools/>

(4) MSCI Emerging Market Europa: Índice accionario por MSCI que incluye instrumentos de Hungría, Polonia, Republica Checa, Rusia y Turquía , para más información ver:
<http://www.msci.com/products/Índices/tools/>

Cuadro 11.7. Tasas de interés externas

(1) Tasas anuales

(2) Desde marzo del 2001 y hasta julio del 2006, la política monetaria en Japón tuvo como objetivo los agregados monetarios. Específicamente, el Banco de Japón (BOJ) tenía como meta que los saldos promedios de las cuentas corrientes de los bancos en el BOJ alcanzaran un rango deseado. Por tanto, para ese período, la tasa de referencia utilizada debe ser la overnight call rate.

(3) Libor: Corresponde a London Inter-Bank Offered Rate. Es la tasa de interés ofrecida para los depósitos interbancarios en el mercado de Londres.

(4) Para la Tasa de política monetaria de la Zona Euro, se considera la tasa efectiva de depósito.

(5) Fuente del apartado Política Monetaria: Bancos Centrales.

(6) Fuente del apartado Bonos de gobierno a 10 años: Bancos Centrales y Oficinas del Tesoro Público.

Cuadro 11.8. Spreads soberanos: EMBI global spread

(1) El Spread soberano es el premio expresado en puntos base por año, que los inversionistas exigen para invertir en instrumentos de deuda del gobierno de un país distinto de EE.UU. El EMBI global spread (Emerging Markets Bond Index global spread) es un promedio ponderado de spreads soberanos según la capitalización de mercado de cada instrumento.

(0) Este índice contiene instrumentos denominados en dólares, emitidos por gobiernos y entidades cuasi fiscales. Incluye, entre otros, bonos Brady, Eurobonds e instrumentos de deuda emitidos en el mercado local. Los países e instrumentos incluidos en este índice varían de acuerdo a si cumplen o no con los requerimientos de quienes calculan el índice. Para mayor información sobre este índice ver www.morganmarkets.com.

(2) JPMorgan EMBIG Latin Sovereign Spread: Diferencia entre índice de bono soberano de América Latina y bono del Tesoro de EE.UU. calculado por JPMorgan, para más información ver:

<http://www.jpmorgan.com/pages/jpmorgan/investbk/solutions/research/indices/product>.

(3) JPMorgan EMBIG Asia Sovereign Spread: Diferencia entre índice de bono soberano de Asia emergente y bono del Tesoro de EE.UU. calculado por JPMorgan, para más información ver:

<http://www.jpmorgan.com/pages/jpmorgan/investbk/solutions/research/indices/product>.

(4) JPMorgan EMBIG Europe Sovereign Spread: Diferencia entre índice de bono soberano de Europa emergente y bono del Tesoro de EE.UU. calculado por JPMorgan, para más información ver:

<http://www.jpmorgan.com/pages/jpmorgan/investbk/solutions/research/indices/product>.

CAPÍTULO 12: EXPECTATIVAS ECONÓMICAS

Cuadro 12.1. Encuesta de expectativas económicas, mensual, distintos indicadores (BCCh)



(1) Encuesta mensual a un selecto grupo de académicos, consultores y ejecutivos o asesores de instituciones financieras. El levantamiento se cierra el día hábil siguiente de conocerse el IPC del mes anterior y los resultados son publicados a las 8:30 hrs. del día hábil siguiente en la página de Internet www.bcentral.cl, en la sección: Áreas>Encuestas económicas (link <https://www.bcentral.cl/web/banco-central/areas/encuestas-economicas>).

(2) Fines de cada mes.

Cuadro 12.2. Encuesta de operadores financieros

Se realizan dos EOF en el periodo comprendido entre dos reuniones de política monetaria y está dirigida a las personas responsables de las decisiones financieras de cada institución invitada a participar de esta encuesta. Dichas instituciones pertenecen a la industria bancaria local, a las administradoras de fondos de pensiones, compañías de seguros, corredoras de bolsa, agentes de valores, fondos mutuos y entidades extranjeras que operan activamente con Chile.

La EOF se difunde dos días hábiles luego de la publicación de la Minuta de la RPM y tres días hábiles antes de la RPM, a las 8:30 hrs. aprox.

A contar de julio de 2011 se incorpora la medición de Expectativas de TPM 3 meses en adelante, reemplazando la consulta de TPM 18 meses en adelante.

La consulta "A fin de año" de la variable "Expectativas de Tipo de Cambio" corresponde al término del año en curso hasta la encuesta de la segunda quincena de agosto, cuando comienza a representar el término del año siguiente.

Para efectos de presentación, la tabla de distribución y gráficos están estructurados en los siguientes intervalos: IPC: 10 centésimas. TPM: 25 centésimas. Tipo de cambio: 5 pesos.

A partir de febrero 2018, se cambia la periodicidad de la EOF y se modifican sus preguntas. En lo adelante se consulta adicionalmente, sobre las perspectivas de inflación y proyecciones de tasa de política monetaria en el corto plazo. En la sección de tipo de cambio se eliminan las estimaciones a 3 meses y hacia final de año, agregándose una estimación a 28 días.

Cuadro 12.3. Expectativas de inflación (mercado secundario)

(1) Seguro de inflación: Corresponde al punto medio de los precios de compra y venta, sobre las variaciones de la unidad de fomento a un plazo determinado. Esta operación permite capturar las inflaciones esperadas a distintos períodos (1, 2,..12 meses, etc). La fecha de liquidación, o compensación, del Seguro Inflación corresponde al día hábil previo al cambio de IPC en el "Sistema de Reajustabilidad de la UF", lo que ocurre el día 9 de cada mes. Corresponde a la cotización de una compra o venta a plazo de unidades de fomento, a un precio determinado de antemano. Un banco "A" se compromete a pagar una tasa fija (predeterminada) de inflación, expresada como un valor UF, sobre un monto de capital en UF y un plazo acordado, y un agente "B" se compromete a pagar en la fecha de vencimiento la tasa de inflación efectiva, expresada como un valor UF a esa fecha, sobre ese mismo monto y plazo. Con este instrumento es posible especular respecto de la tasa de inflación futura, o establecer coberturas para posiciones en pesos.

(2) Compensación inflacionaria: La compensación inflacionaria (CI) permite identificar la inflación que esperan los agentes para un período determinado.

(3) Compensación inflacionaria spot: Se calcula a partir de la diferencia entre las tasas de interés nominales y reales de instrumentos de similar riesgo y duración (bonos benchmark y swap promedio cámara en pesos y UF).

(4) Compensación inflacionaria forward: se obtiene de las compensaciones inflacionarias spot y capturan la compensación inflacionaria entre períodos, tal que compensación inflacionaria forward 3y2 representa la inflación futura a 3 años, en 2 años más; y compensación inflacionaria forward 5y5 representa la inflación futura a 5 años, en 5 años más.

(5) Porcentaje de encuestados que responde "mucho" a la pregunta ¿Cuánto cree usted que subirán los precios de las cosas dentro de los próximos 12 meses?.

(6) Inflación esperada en 12 meses (Comercio e Industria).

Cuadro 12.6. Expectativas económicas, trimestral, síntesis de los resultados (UCh)

(1) Porcentaje de los entrevistados que contesta una de las opciones de cada pregunta.

Cuadro 12.7. Índice de percepción de la economía, por componentes (Ipec)

(1) El Índice de percepción de la economía, Ipec, es un índice compuesto, calculado a partir de la combinación de las respuestas del público a cinco preguntas que miden la percepción de la situación económica personal actual, la situación económica actual del país, la situación económica futura del país a largo plazo y las expectativas de consumo de artículos para el hogar. El rango es de 0 a 100, donde 100 indica las mejores percepciones.

(2) El índice de percepción de la economía, para cada trimestre, se calcula como promedio del índice mensual.

(3) A contar de marzo 2022 GfK cambió la forma de levantamiento del IPEC pasando desde un formato telefónico a uno web, con una muestra efectiva de 1.100 personas. Para asegurar la migración de metodología, GfK realizó el estudio en paralelo (telefónico y online) durante los meses de noviembre y diciembre de 2021, donde no se encontraron variaciones significativas y se mantuvieron las tendencias.