

BOLETÍN ESTADÍSTICO

7 SEPTIEMBRE 2020

Volumen 90 N°1158



ÍNDICE

Indicadores Estadísticos. Contenido y Naturaleza.	11
Siglas, abreviaturas y signos utilizados.	13
CAPÍTULO 1: PRINCIPALES ESTADÍSTICAS MACROECONÓMICAS	17
1.1. Series trimestrales	18
1.2. Series mensuales	19
CAPÍTULO 2: CUENTAS NACIONALES	20
PIB, INGRESO Y GASTO	21
2.1. Indicador mensual de actividad económica (Imacec)	22
2.2. Indicador mensual de actividad económica (Imacec), desestacionalizado	23
2.3. Producto interno bruto, trimestral, volumen a precios del año anterior encadenado	24
2.4. Gasto del producto interno bruto, trimestral, precios corrientes	25
2.5. Deflactor del gasto del producto interno bruto, trimestral	25
2.6. Gasto del producto interno bruto, anual, precios corrientes	26
2.7. Deflactor del gasto del producto interno bruto, anual	26
2.8. Gasto del producto interno bruto, trimestral, volumen a precios del año anterior encadenado	27
2.9. Variación del gasto del producto interno bruto, trimestral, volumen a precios del año anterior encadenado	27
2.10. Contribución del gasto del producto interno bruto, trimestral, volumen a precios del año anterior encadenado	28
2.11. Gasto del producto interno bruto, trimestral, volumen a precios del año anterior encadenado, desestacionalizado	29
2.12. Variación del gasto del producto interno bruto, trimestral, volumen a precios del año anterior encadenado, desestacionalizado	29
2.13. Contribución del gasto del producto interno bruto, trimestral, volumen a precios del año anterior encadenado, desestacionalizado	30
2.14. Gasto del producto interno bruto, anual, volumen a precios del año anterior encadenado	31
2.15. Variación del gasto del producto interno bruto, anual, volumen a precios del año anterior encadenado	31
2.16. Contribución del gasto del producto interno bruto, anual, volumen a precios del año anterior encadenado	32
2.17. Producto interno bruto por clase de actividad económica, trimestral, precios corrientes	33
2.18. Producto interno bruto por clase de actividad económica, anual, precios corrientes	33
2.18. <i>Deflactor del producto interno bruto por clase de actividad económica (Base de datos)</i>	
2.19. Producto interno bruto por clase de actividad económica, trimestral, volumen a precios del año anterior encadenado	34
2.20. Variación del PIB por clase de actividad económica, trimestral, volumen a precios del año anterior encadenado	34
2.21. Contribución del PIB por clase de actividad económica, trimestral, volumen a precios del año anterior encadenado	35



2.22. Producto interno bruto por clase de actividad económica, trimestral, volumen a precios del año anterior encadenado, desestacionalizado	36
2.23. Variación del PIB por clase de actividad económica, trimestral, volumen a precios del año anterior encadenado, desestacionalizado	36
2.24. Contribución del PIB por clase de actividad económica, trimestral, volumen a precios del año anterior encadenado, desestacionalizado	37
2.25. Producto interno bruto por clase de actividad económica, anual, volumen a precios del año anterior encadenado	38
2.26. Variación del PIB por clase de actividad económica, anual, volumen a precios del año anterior encadenado	38
2.27. Contribución del PIB por clase de actividad económica, anual, volumen a precios del año anterior encadenado	39
2.28. Producto-ingreso, precios corrientes	40
2.29. Ingreso Nacional Bruto disponible, volumen a precios del año anterior encadenado	41
2.30. Principales agregados macroeconómicos y participación en el producto interno bruto, anuales, precios corrientes	42
CUENTAS NACIONALES DE LOS SECTORES INSTITUCIONALES	43
2.31. Ratios. Operaciones no financieras, operaciones financieras y balances financieros	44
2.32. Economía Nacional. Operaciones no financieras, operaciones financieras y balances financieros	45
2.33. Hogares e IPSFL. Operaciones no financieras, operaciones financieras y balances financieros	46
2.34. Empresas no financieras. Operaciones no financieras, operaciones financieras y balances financieros	47
2.35. Gobierno general. Operaciones no financieras, operaciones financieras y balances financieros	48
2.36. Sociedades financieras. Operaciones no financieras, operaciones financieras y balances financieros	49
2.37. Exposiciones intersectoriales. Dinero legal. Operaciones financieras y balances	50
2.38. Exposiciones intersectoriales. Depósitos por sector de contrapartida. Operaciones financieras y balances financieros	51
2.39. Exposiciones intersectoriales. Títulos de deuda por sector de contrapartida. Operaciones financieras y balances	52
2.39. Exposiciones intersectoriales. Títulos de deuda por sector de contrapartida. Operaciones financieras y balances (continuación)	53
2.40. Exposiciones intersectoriales. Préstamos por sector de contrapartida. Operaciones financieras y balances financieros	54
2.41. Exposiciones intersectoriales. Participaciones emitidas por fondos de inversión del mercado monetario. Operaciones financieras y balances	55
2.42. Exposiciones intersectoriales. Participaciones emitidas por fondos de inversión distintas del mercado monetario. Operaciones financieras y balances	56
PIB REGIONAL	57
2.43. Producto interno bruto por región, anual, precios corrientes	58
2.44. Producto interno bruto por región, anual, volumen a precios del año anterior encadenado	58

2.45. Producto interno bruto por región, variación porcentual anual, volumen a precios del año anterior encadenado	59
2.46. Producto interno bruto por región, contribución porcentual respecto de igual periodo del año anterior	59
2.47. Producto interno por clase de actividad económica y por región, anual, precios corrientes, 2015	60
2.48. Producto interno por clase de actividad económica y por región, anual, precios corrientes, 2016	60
2.49. Producto interno por clase de actividad económica y por región, anual, precios corrientes, 2017	61
2.50. Producto interno por clase de actividad económica y por región, anual, precios corrientes, 2018	61
2.51. PIB por clase de actividad económica y por región, anual, volumen a precios del año anterior encadenado, 2015	62
2.52. PIB por clase de actividad económica y por región, anual, volumen a precios del año anterior encadenado, 2016	62
2.53. PIB por clase de actividad económica y por región, anual, volumen a precios del año anterior encadenados, 2017	63
2.54. PIB por clase de actividad económica y por región, anual, volumen a precios del año anterior encadenados, 2018	63
CAPÍTULO 3: INDICADORES SECTORIALES	64
3.1. Índices de producción industrial	65
3.2. Índices de producción y ventas industriales - Sofofa	66
3.3. Índices de producción minera	67
3.4. Producción y exportaciones de cobre	67
3.5. Venta de viviendas	68
3.6. Número de viviendas y superficie autorizada en obras nuevas, total país	68
3.7. Indicadores de la actividad de la construcción	69
3.8. Índice general de ventas de supermercados	70
3.9. Estadísticas de comercio	70
CAPÍTULO 4: SECTOR EXTERNO	71
BALANZA DE PAGOS	72
4.1. Balanza de Pagos	73
4.2. Cuenta Corriente	74
4.2.1. Renta de la inversión (Ingreso Primario)	74
4.2.2. Renta de la inversión (continuación)	75
4.3. Cuenta financiera	76
4.3.1. Inversión directa	77
4.3.2. Inversión de cartera	78
4.3.3. Otra inversión	78



4.3.4. Por sector institucional, Flujos Netos	79
4.3.5. Por sector institucional, Flujos Netos (continuación)	79
4.3.6. Por sector institucional, Gobierno General y Banco Central	80
4.3.7. Cuenta financiera de la balanza de pagos, por sector institucional, bancos	80
4.3.8. Por sector institucional, fondos de pensiones	81
4.3.9. Por sector institucional, otras sociedades financieras	82
4.3.10. Por sector institucional, empresas no financieras y hogares	82
POSICION DE INVERSION INTERNACIONAL	83
4.4. Posición de Inversión Internacional, resumen por categoría funcional	84
4.4.1. Posición de inversión internacional, detalle por categoría funcional	85
4.4.2. Posición de Inversión Internacional: Gobierno, Banco Central y Bancos	86
4.4.3. Posición de Inversión Internacional: Fondos de pensiones, Otras sociedades financieras y, Empresas no financieras y hogares	87
4.4.4. Posición de Inversión Internacional, detalle por sector institucional	88
DEUDA EXTERNA	89
4.5. Deuda externa por sector institucional, anual	90
4.5. Deuda externa por sector institucional, mensual	91
4.5.1. Deuda externa por sector público y privado, anual	92
4.5.1. Deuda externa por sector público y privado, mensual	93
4.5.2. Deuda externa por sector acreedor, anual	94
4.5.2. Deuda externa sector acreedor, mensual	95
4.5.3. Deuda externa de corto plazo residual, por sector institucional e instrumento	96
4.5.4. Servicio de la deuda externa, por sector institucional	97
4.5.5. Créditos externos por tasa interés y plazo	98
COMERCIO EXTERIOR	99
4.6.1. Exportaciones	100
4.6.2. Importaciones	101
4.6.3. Índice de volumen de exportaciones	102
4.6.4. Índice de volumen de importaciones	103
4.6.5. Índice de precios de exportaciones	104
4.6.6. Índice de precios de importaciones	104
4.6.7. Índice de valor de exportaciones	105
4.6.8. Índice de valor de importaciones	105
4.6.9. Exportaciones por países	106
4.6.10. Importaciones por países	106
CAPÍTULO 5: MERCADO LABORAL	107

5.1. Fuerza de trabajo nacional e inactivos	108
5.2. Tasa de desocupación, nacional y por región	109
5.3. Ocupados, por rama de actividad económica	110
5.3. Ocupados, por rama de actividad económica (continuación)	110
5.4. Ocupación, por grupo de ocupación	111
5.5. Empleo en el Gran Santiago	111
5.6. <i>Índice de vacantes (Base de datos)</i>	
5.7. Índices de remuneraciones	112
5.8. <i>Población nacional estimada al 30 de junio de cada año, sexo (Base de datos)</i>	
5.9. <i>Tasa brutas natalidad y mortalidad (Base de datos)</i>	
CAPÍTULO 6: PRECIOS	113
6.1. Inflación del índice de precios al consumidor (IPC) y medidas subyacentes, Base (2013=100)	114
6.1. Inflación del índice de precios al consumidor (IPC) y medidas subyacentes, Base (2013=100)(continuación)	114
6.2. Inflación del índice de precios al consumidor (IPC) y medidas subyacentes, series referenciales, Base (2018=100)	115
6.3. Índice de precios al productor (IPP) por categoría	116
6.4. <i>Índice de precios al consumidor(IPC), variación anual , serie histórica (Base de datos)</i>	
6.5. <i>Índice de precios al consumidor (IPC), por divisiones (Base de datos)</i>	
6.6. Unidades de reajustabilidad	117
6.7. <i>Unidad de fomento (UF) (Base de datos)</i>	
6.8. <i>Índice de valor promedio (IVP)(Base de datos)</i>	
6.9. <i>Unidad Tributaria (Base de datos)</i>	
6.10. Índices de la Bolsa de Comercio de Santiago	118
CAPÍTULO 7: TASAS DE INTERÉS	119
7.1. Tasas de interés de referencia de la política monetaria	120
7.2. <i>Tasas de interés de referencia de la política monetaria (continuación) (Base de datos)</i>	
7.3. Tasas de interés del mercado monetario	121
7.4. Tasas de interés de los instrumentos del Banco Central de Chile y de la Tesorería General de la República, mercado secundario	121
7.5. <i>Tasas de interés de los instrumentos del Banco Central de Chile (Base de datos)</i>	
7.6. Tasas de interés del sistema financiero, por tipo de colocación	122
7.6. Tasas de interés del sistema financiero, por tipo de colocación (continuación)	123
7.7. Tasas de interés del sistema financiero, por tipo de producto.	124
7.8. Tasas de interés del sistema financiero, por plazo	125
7.8. Tasas de interés del sistema financiero, por plazo (continuación)	125



7.9. <i>Tasas de interés del sistema financiero, operaciones de 30 a 89 días (Base de datos)</i>	
7.10. <i>Tasas de interés del sistema financiero, operaciones de 90 días a un año (Base de datos)</i>	
7.11. <i>Tasas de interés del sistema financiero, operaciones de uno a tres años (Base de datos)</i>	
7.12. <i>Tasas de interés del sistema financiero, operaciones de más de tres años (Base de datos)</i>	
CAPÍTULO 8: TIPOS DE CAMBIO	126
8.1. Índices de tipo de cambio y de precios externos, distintas medidas	127
8.2. Tipo de cambio nominal, peso-distintas monedas extranjeras, promedios mensuales y anuales	128
8.3. Paridades de monedas extranjeras, promedios mensuales y anuales	129
8.4. <i>Tipo de cambio nominal, diario y mensual (Base de datos)</i>	
CAPÍTULO 9: ESTADÍSTICAS MONETARIAS Y FINANCIERAS	130
AGREGADOS MONETARIOS	131
9.1.1. Base monetaria y agregados monetarios privados	132
9.1.1. Base monetaria y agregados monetarios privados (continuación)	133
9.1.2. Agregados monetarios reales desestacionalizados	134
9.1.2. Agregados monetarios reales desestacionalizados (continuación)	134
9.1.3. <i>Dinero y depósitos a plazo del sector público (Base de datos)</i>	
9.1.4. <i>Monedas en circulación (Base de datos)</i>	
9.1.5. <i>Billetes en circulación (Base de datos)</i>	
DEPÓSITOS Y COLOCACIONES	135
9.2.1. Colocaciones por tipo de deudor	136
9.2.2. Colocaciones según plazo y reajustabilidad, saldos	137
9.2.3. Depósitos y captaciones en moneda nacional	138
9.2.4. Depósitos en moneda extranjera	138
9.2.5. <i>Depósitos y colocaciones, sectores privado y público no financieros (Base de datos)</i>	
9.2.6. <i>Colocaciones en moneda nacional (Base de datos)</i>	
9.2.7. <i>Colocaciones en moneda extranjera (Base de datos)</i>	
9.2.8. <i>Colocaciones en moneda nacional, promedios por sector y por reajustabilidad (Base de datos)</i>	
9.2.9. <i>Colocaciones en moneda nacional, saldos por sector y por reajustabilidad (Base de datos)</i>	
9.2.10. <i>Colocaciones en moneda extranjera, promedios por sector y por plazo (Base de datos)</i>	
9.2.11. <i>Colocaciones en moneda extranjera, saldos por sector y por plazo (Base de datos)</i>	
9.2.12. <i>Inversiones financieras en moneda nacional (Base de datos)</i>	

9.2.13. *Inversiones financieras en moneda extranjera (Base de datos)*

PANORAMAS FINANCIEROS	139
9.3.1. Activos y pasivos del Banco Central de Chile	140
9.3.2. Activos y pasivos del Banco Central de Chile, bancos comerciales y sociedades financieras	141
9.3.3. Activos y pasivos de bancos comerciales y sociedades financieras	141
9.3.4. Balance del Banco Central: Saldos por posición	142
9.3.5. Posiciones denominadas en moneda extranjera del balance del Banco Central	143
9.3.6. Activos de reservas internacionales: Contrapartida de las variaciones, detalle por sector y tipo de operación	144
9.3.7. Base monetaria: Contrapartida de las variaciones	145
9.3.8. <i>Activos de reserva (Base de datos)</i>	
9.3.9. Activos de reserva por monedas, anual	146
9.3.10. <i>Posición del balance del Banco Central: Variación de saldos (Base de datos)</i>	
9.3.11. <i>Variación de la posición denominada en moneda extranjera del Banco Central (Base de datos)</i>	
9.3.12. <i>Activos de reservas internacionales: Contrapartida de las variaciones, apertura por sector y operaciones (Base de datos)</i>	
9.3.13. Liquidez en moneda extranjera del Banco Central y Gobierno Central	148
9.3.13. Liquidez en moneda extranjera del Banco Central y Gobierno Central (continuación)	148
9.3.14. Liquidez del sistema financiero	149
9.3.15. <i>Título de deuda vigente del Banco Central de Chile (Base de datos)</i>	
MERCADO CAMBIARIO	150
9.4.1. Posición spot y de derivados del mercado cambiario formal	151
9.4.2. Transacciones spot y suscripciones de derivados del mercado cambiario formal	152
9.4.3. Transacciones en el mercado cambiario formal	153
9.4.4. <i>Operaciones de derivados entre monedas extranjeras, mercado externo (Base de datos)</i>	
9.4.5. <i>Operaciones de derivados (peso-dólar), mercado cambiario formal, por plazo (Base de datos)</i>	
9.4.6. <i>Operaciones de derivados sobre tasas de interés externas, mercado externo (Base de datos)</i>	
9.4.7. <i>Operaciones de derivados sobre productos básicos, mercado externo (Base de datos)</i>	
CAPÍTULO 10: FINANZAS PÚBLICAS	154
10.1. Estado de operaciones del Gobierno Central Presupuestario, mensual	155
10.2. Estado de operaciones del Gobierno Central Total, trimestral	156
CAPÍTULO 11: ECONOMÍA INTERNACIONAL	157



11.1. Crecimiento del producto interno bruto de las principales economías	158
11.2. Índices de precios al consumidor en Estados Unidos, Zona Euro y Japón	159
11.3. Índices de precios al consumidor en América Latina, Europa emergente y Asia emergente	159
11.4. Precios de productos básicos	160
11.5. Precios de productos básicos alimentos	160
11.6. Índices de bolsas externas	161
11.7. Tasas de interés externas	162
11.8. Spreads soberanos: EMBI global spread	162
CAPÍTULO 12: EXPECTATIVAS ECONÓMICAS	163
12.1. Encuesta de expectativas económicas, mensual, distintos indicadores (BCCh)	164
12.2. Encuesta de operadores financieros	165
12.3. Expectativas de inflación (mercado secundario)	166
12.4. Indicador mensual de confianza empresarial(UAI-Icare)	166
12.5. Expectativas económicas, trimestral, distintos indicadores (UCh)	167
12.6. Expectativas económicas, trimestral, síntesis de los resultados (UCh)	167
12.7. Índice de percepción de la economía, por componentes (Ipec)	168
Notas del Boletín Estadístico	169

Indicadores Estadísticos

CONTENIDO Y NATURALEZA

La selección y presentación de la información estadística que se incluye en el Boletín Mensual del Banco Central de Chile se presenta de acuerdo con las siguientes orientaciones básicas.

Contenido

La información estadística se ordena en doce capítulos, que facilitan el análisis macroeconómico de la economía chilena. El primer capítulo presenta un resumen de las principales estadísticas de relevancia para Chile, en tanto que los restantes capítulos se concentran en indicadores de la economía nacional e internacional.

Fuentes

La publicación contiene información estadística tanto de fuentes externas —lo que se indica en cada cuadro— como de información elaborada por el propio Banco Central, en cuyo caso no se especifica la fuente. Respecto de las fuentes externas, se privilegia el uso de las fuentes oficiales originales.

Cobertura temporal

En general, los cuadros presentan cifras anuales para los últimos cuatro años calendario y aperturas trimestrales o mensuales para los últimos dos años.

Frecuencia de la información

La frecuencia de los indicadores publicados es mensual, trimestral y/o anual. Ello significa que la publicación de indicadores trimestrales y/o anuales se realizará en aquellas ediciones del Boletín Mensual, para las cuales se tenga disponibilidad de nueva información bajo tal frecuencia. Se exceptúan de lo anterior, los indicadores de cuentas nacionales y de balanza de pagos, los que se presentan mensualmente.

Referencia temporal de indicadores de saldos

Los saldos están referidos a fines del período que corresponda, con excepción de aquellos indicadores para los que se señale en forma específica otra referencia temporal.



Integración a la web

La información contenida en el Boletín Mensual se publica en forma electrónica en la página web del Banco Central (www.bcentral.cl). Asimismo, las series estadísticas pueden ser consultadas para períodos más extensos en la Base de Datos Estadísticos del Banco Central, disponible también en la página web.

Siglas, abreviaturas y signos utilizados

Ahp:	Depósitos de ahorro a plazo
Ahv:	Depósitos de ahorro a la vista
BCD:	Bonos reajustables en dólares licitados por el BCCh
BCP:	Bonos en pesos licitados por el BCCh
BCU:	Bonos en UF licitados por el BCCh
BML:	Bolsa de metales de Londres
BTP:	Bonos en pesos licitados por la Tesorería General de la República
BTU:	Bonos en UF licitados por la Tesorería General de República
C:	Circulante
CAC:	Cooperativas de ahorro y crédito
CDEC:	Centro de despacho económico de carga
CIF:	Acrónimo del término en inglés Cost, Insurance and Freight, «Coste, seguro y flete, puerto de destino convenido»)
D1:	Depósitos en cuenta corriente del sector privado no financiero netos de encaje
D1A:	D1 + Ahv + otros depósitos a la vista del sector privado no financiero netos de canje, descontados de este último los documentos depositados
DEG:	Derecho especial de giro
Dg:	Dinero del sector público no financiero neto de encaje
Dp:	Depósitos a plazo del sector privado
Dpg:	Depósitos a plazo del sector público no financiero
Dv:	Depósitos a la vista distintos de cuentas corrientes
EMBI:	Emerging Markets Bond Index
FCC:	Fondo de compensación de los ingresos del cobre
FEPCDP:	Fondo de estabilización de precios de los combustibles derivados del petróleo
FM:	Fondos mutuos
FOB:	Acrónimo del término en inglés "Free on Board", "franco a bordo, puerto de carga convenido"
FP:	Fondos de pensiones
GWH:	Giga Wattios-hora (10^9 Wh, unidad de energía)
ICARE:	Instituto Chileno de administración racional de empresas
IGPA:	Índice general de precios de acciones
IMACEC:	Indicador mensual de actividad económica
INE:	Instituto Nacional de Estadísticas
INTER-10:	Agrupación a las 10 principales acciones pertenecientes al IPSA que cotizan ADR en el exterior
IPC:	Índice de precios al consumidor
IPCN:	Índice de precios al consumidor de no transables
IPCT:	Índice de precios al consumidor de transables
IPCX:	Índice de precios al consumidor excluyendo los precios de combustibles y frutas y verduras frescas
IPCX1:	IPCX descontados los precios de carnes y pescados frescos, tarifas reguladas, precios indexados y servicios financieros
IPE:	Índice de precios externos relevantes para Chile



IPE-5:	IPE considerando los índices de precio de Canadá, Estados Unidos, Japón, Reino Unido y Zona Euro
IPEC:	Índice de percepción de la economía
IPSA:	Índice de precios selectivo de acciones
IPSFL:	Instituciones privadas sin fines de lucro
IVA:	Impuesto al valor agregado
M1:	$C + D1 + Dv + Ahv$
M2:	M1 + Dp + Ahp + Cuotas de FM con inversiones en instrumentos de deuda con duración de hasta un año (sector privado no financiero) + Captaciones de Cooperativas de Ahorro y Crédito - Inv. de FM en M2 - Inv. de CAC en M2"
M3:	M2 + Depósitos en moneda extranjera del sector privado + Documentos del BCCh + Bonos de Tesorería + Letras de Crédito + Resto de cuotas de FM + Cuotas de ahorro voluntario de AFP - Inversión de FM en M3 - Inversión de AFP en M3"
MCF:	Mercado cambiario formal
PDBC:	Pagarés descontables en pesos licitados por el BCCh
PIB:	Producto Interno Bruto
PPC:	Poder paridad de compra
PRBC:	Pagarés reajustables en UF licitados por el BCCh
PRC:	Pagarés reajustables con pago de cupones licitados por el BCCh en UF
PRD:	Pagarés licitados por el BCCh, reajustables en dólares
SOFOFA:	Sociedad de Fomento Fabril
TCM:	Tipo de cambio multilateral
TCM-5:	TCM considerando las monedas de Canadá, Estados Unidos, Japón, Reino Unido y Zona Euro
TCR:	Tipo de cambio real
TCR-5:	TCR considerando las monedas de Canadá, Estados Unidos, Japón, Reino Unido y Zona Euro
TPM:	Tasa de política monetaria
UAI:	Universidad Adolfo Ibáñez
UCh:	Universidad de Chile
UF:	Unidad de fomento
WTI:	West Texas Intermediate

Signos

0,0:	Cantidad inferior a la mitad del último dígito indicado en la serie
--:	Inexistencia del fenómeno considerado o carencia de significado

Palabras instrumentos**inversión****extranjera****externa****correspondiente****Abreviación**

instrum.

invers.

extranj.

ext.

correspon.

intereses	inter.
sociedades	soc.
instituciones sin fines de lucro	ISFL
mercado	mcdo.
transacciones	transac.
patrimonio	patrim.
producción	produc.
adquisición	adquisic.
endeudamiento	endeud.
financieros	financ.
especiales	espec.
situación	situac.
no bancarias	n/bancarias
no financieros	n/financ.
préstamo	prést.
empresas	empr.
devengados	deveng.
variación	variac.
porcentual	porcent.
documentos	dctos.
afectan	afect.
bienes y servicios	Bs. y Ss.
rezagados	rezag.
institucional	inst.
Estados Unidos	EE.UU



I. PRINCIPALES ESTADÍSTICAS MACROECONÓMICAS*

*Para consultas sobre esta información dirigirse a: contacto_bde@bcentral.cl



CUADRO 1.1

Series trimestrales (1)

	2018	2019	2019 III	IV	2020 I	II
Actividad						
PIB (millones de US\$, últimos 12 meses)	298.877	282.733	289.229	282.733	273.600	257.326
Población (millones de personas)	18,8	19,1	--	--	--	--
PIB per cápita (US\$)	15.939	14.797	--	--	--	--
PIB per cápita PPC (US\$, FMI)	25.700	26.317	--	--	--	--
PIB	3,9	1,1	3,4	-2,1	0,2	-14,1
PIB (desestacionalizado)	4,0	1,0	2,8	-2,4	0,4	-13,7
Demanda interna	4,7	1,0	2,7	-3,3	-2,8	-19,1
Consumo	3,8	0,8	2,9	-4,5	-2,0	-20,2
Formación bruta de capital fijo	4,8	4,2	5,1	2,7	0,5	-15,1
Formación bruta de capital fijo (% PIB, últimos 12 meses)	21,2	21,8	21,6	21,8	21,9	21,8
Exportación de bienes y servicios	5,0	-2,3	1,3	-3,5	1,0	-2,8
Importación de bienes y servicios	7,9	-2,3	-0,9	-7,5	-9,4	-21,4
Términos de intercambio	-2,2	-0,6	-1,2	0,5	-2,7	4,2
Sector Externo						
Cuenta corriente (% PIB, últimos 12 meses)	-3,6	-3,9	-4,4	-3,9	-3,3	-1,8
Exportación de bienes (millones de US\$, fob)(2)	75.200	69.889	17.067	17.393	17.353	16.764
Exportación de bienes (volumen)	6,0	-2,3	1,4	-3,6	3,1	1,6
Mineras	4,8	-2,7	2,1	-4,4	6,9	4,2
Cobre	5,0	-1,2	4,6	-4,4	5,6	0,6
Industriales	5,0	-2,9	-1,2	-5,0	-2,4	2,2
Agrícolas	18,0	2,7	8,3	10,4	2,1	-14,0
Importación de bienes (millones de US\$, fob)	70.555	65.724	16.879	16.099	14.089	11.864
Importación de bienes (volumen)(3)	8,4	-2,7	-1,3	-6,8	-8,7	-18,3
Consumo	7,7	-7,8	-8,8	-14,0	-18,8	-35,5
Intermedios no combustibles	8,9	-2,1	1,2	-5,7	-8,1	-1,2
Combustibles y lubricantes	2,4	2,9	10,0	1,5	17,4	-29,1
Capital	12,4	-0,1	-1,4	-4,1	-13,6	-15,3
RIN (% PIB, últimos 12 meses) (4)	14,5	15,3	14,3	15,3	16,0	15,0
Reservas internacionales (millones de US\$)	39.861	40.657	38.933	40.657	37.952	36.390
Deuda externa total (% PIB, últimos 12 meses)	67,1	74,3	71,6	74,3	82,9	85,9
Deuda externa total (millones de US\$)	184.549	198.104	195.047	198.104	197.050	208.108
Posición de inversión internacional (% PIB)	-22,8	-15,0	-21,4	-15,0	-19,0	-16,3
Cuentas Fiscales						
Balance total Gobierno Central (% PIB, últimos 12 meses)	-1,1	-1,7	-0,8	-1,7	-0,2	-2,3
Deuda bruta Gobierno Central (% PIB)	25,6	27,9	27,4	27,9	29,5	--
Deuda neta Gobierno Central (% PIB)	5,7	7,9	6,4	7,9	5,3	--
Deuda bruta Banco Central (% PIB)	10,4	10,4	9,0	10,4	10,8	--
Deuda neta Banco Central (% PIB)	-4,1	-5,6	-5,4	-5,6	-6,1	--
Deuda bruta consolidada (% PIB)	35,5	38,0	36,2	38,0	40,1	--
Deuda neta consolidada (% PIB)	1,6	2,3	1,0	2,3	-0,8	--
Deuda bruta empresas públicas (% PIB)	9,2	10,1	9,9	10,1	11,7	--
Deuda neta empresas públicas (% PIB)	8,2	9,2	8,7	9,2	10,2	--
Condiciones Externas						
PIB mundial PPC	3,6	2,9	2,5	2,4	-2,5	--
PIB socios comerciales	3,3	3,0	2,3	2,2	-16,3	--

Fuente: Comité de Inversiones Extranjeras, Banco Central de Chile, Instituto Nacional de Estadísticas, Dirección de Presupuestos del Ministerio de Hacienda, Bloomberg y FMI.

CUADRO 1.2
Series mensuales (1)

	2018	2019	2019 III	IV	2020 May	Jun	Jul	Ago
Actividad y Empleo								
Imacec	3,9	1,1	3,4	-2,1	-15,2	-12,9	-10,7	--
Imacec Desestacionalizado	4,0	1,0	0,8	-4,2	-3,0	0,8	1,7	--
Velocidad de expansión (*)	--	--	0,8	-4,2	-11,0	-13,2	-9,4	--
Producción Manufacturera (INE)	2,6	0,8	2,5	0,5	-13,7	-8,4	-7,2	--
Producción minera (INE)	4,8	-2,2	0,1	-1,9	2,1	2,9	1,2	--
Generación de energía eléctrica	3,3	0,6	1,1	1,2	-2,6	-0,4	-4,7	--
Ventas del comercio (INE)	3,8	-1,5	1,2	-7,4	-28,7	-24,2	-17,4	--
Ventas del comercio (CNC)	-0,1	-5,3	-1,2	-11,6	-48,3	-55,7	-47,9	--
Venta de autos nuevos (ANAC)	15,6	-10,6	-6,2	-21,0	-72,2	-68,5	-63,6	-42,4
Venta de viviendas nuevas, nacional (CChC)	5,5	-1,0	-2,4	-18,7	--	--	--	--
Venta de viviendas nuevas, Gran Santiago (CChC)	6,3	-6,9	-10,7	-23,0	--	--	--	--
Fuerza de trabajo (2)	2,4	1,8	3,2	1,8	-12,8	-15,4	-15,6	--
Empleo (2)	1,7	1,9	3,3	1,9	-16,5	-20,0	-20,6	--
Tasa de desempleo	7,1	7,1	7,3	7,1	11,2	12,2	13,1	--
Precios								
IPC (a/a) (3)	2,4	2,3	--	--	2,8	2,6	2,5	--
IPCX (a/a) (3) (*)	1,9	--	--	--	--	--	--	--
IPCX1 (a/a) (3) (*)	1,8	--	--	--	--	--	--	--
IPC (m/m) (3)	--	--	--	--	-0,1	-0,1	0,1	--
IPCX (m/m) (3) (*)	--	--	--	--	--	--	--	--
IPCX1 (m/m) (3) (*)	--	--	--	--	--	--	--	--
Costo de la mano de obra (nominal; a/a) (4)	4,6	4,6	4,8	4,2	2,4	2,7	3,2	--
Tipo de cambio								
Tipo de cambio nominal (\$/US\$)	640,3	702,6	705,1	754,9	821,8	793,7	784,7	784,7
Tipo de cambio nominal (1)	-1,4	9,7	6,5	11,2	18,8	14,6	14,4	9,9
Tipo de cambio nominal multilateral (1)	-3,2	3,6	2,3	7,3	10,5	7,8	7,2	6,3
Tipo de cambio real (1986=100)	90,8	95,0	94,5	100,3	101,7	100,4	100,2	--
Tipo de cambio real (1)	-1,3	4,7	2,7	8,1	8,6	6,8	6,9	--
Sector Externo								
Reservas internacionales netas (millones de US\$)	39.861	40.657	38.933	40.657	36.756	36.390	36.851	37.714
Exportación de bienes (millones de US\$, fob)(5)	75.200	69.889	17.067	17.393	5.512	5.656	5.841	5.421
Exportación de bienes (fob)	9,3	-7,1	-3,5	-9,4	-10,6	6,8	2,0	-10,8
Mineras (fob)	6,6	-7,9	0,0	-8,7	-2,0	13,9	19,5	-9,4
Cobre (fob)	6,0	-6,9	2,3	-8,6	-1,9	9,2	19,5	-13,2
Industriales (fob)	12,4	-8,4	-8,6	-14,0	-17,5	0,3	-15,5	-13,1
Agrícolas(fob)	12,1	4,1	1,7	17,1	-29,0	-9,9	-17,6	-8,5
Importación de bienes (millones de US\$, fob)	70.555	65.724	16.879	16.099	3.779	3.929	4.668	4.517
Importación de bienes (fob)	14,8	-6,8	-5,5	-13,9	-37,2	-20,4	-19,8	-22,4
Consumo (cif)	8,3	-10,5	-10,8	-17,0	-44,6	-37,3	-26,9	-27,2
Durables (cif)	9,9	-16,1	-16,5	-23,8	-51,7	-46,3	-31,3	-30,5
Intermedios no combustibles (cif)	16,3	-5,7	-0,2	-16,1	-14,6	1,7	-8,8	-11,0
Combustibles y lubricantes (cif)	27,4	-7,8	-7,7	-13,4	-74,4	-46,0	-35,0	-55,6
Capital (cif)	12,8	-1,6	-2,9	-6,0	-22,3	-9,2	-13,8	-9,9
Indicadores Financieros								
Tasa de Interés de Política Monetaria (%)	2,6	2,5	2,4	1,8	0,5	0,5	0,5	0,5
BCU 5 años	1,2	0,1	-0,3	-0,4	-0,6	-0,6	-0,8	-1,1
BCU 10 años	1,7	0,5	0,2	0,5	-0,1	-0,1	-0,2	-0,3
BCP 5 años	4,1	3,0	2,7	2,8	1,6	1,5	1,4	1,5
BCP 10 años	4,5	3,5	2,9	3,2	2,4	2,4	2,5	2,4
M1 (nominal, promedio)	9,7	19,8	12,5	19,8	34,7	39,8	41,9	57,6
M2 (nominal, promedio)	10,7	10,3	7,8	10,3	10,2	10,3	10,1	7,2
M3 (nominal, promedio)	11,0	10,7	11,0	10,7	8,8	9,2	8,4	7,9
IPSA	-8,3	-8,5	-4,2	-8,5	-26,7	-21,9	-19,2	-21,6
IPSA (01/01/2003=1.000)	5.105,4	4.669,9	5.059,0	4.669,9	3.647,6	3.959,0	4.017,1	3.767,2
Colocaciones reales totales (saldos)	7,3	6,3	6,8	6,3	8,5	9,0	6,9	--
Colocaciones reales de consumo (saldos)	6,0	1,0	5,2	1,0	-6,0	-7,9	-9,8	--
Colocaciones reales de vivienda (saldos)	6,7	8,0	8,3	8,0	8,8	7,8	7,0	--
Colocaciones reales comerciales (saldos)	7,2	6,6	5,9	6,6	11,5	13,4	11,8	--
Condiciones Externas								
Precio del cobre (US\$ / lb, BML)	3,0	2,7	2,6	2,7	2,4	2,6	2,9	2,9
Precio del petróleo (US\$ / barril, WT1)	64,8	57,0	56,4	56,9	28,6	38,3	40,8	42,4
Spread EMBI Chile (puntos base)	--	--	--	--	254,5	209,2	199,8	169,8
Bono del gobierno de EE.UU. a diez años (promedio, %)	2,9	2,1	1,8	1,8	0,7	0,7	0,6	0,6

Fuente: Banco Central de Chile, Instituto Nacional de Estadísticas, Dirección de Presupuestos del Ministerio de Hacienda, CNC(Cámara Nacional de Comercio), CChC (Cámara Chilena de la Construcción), Anac (Asociación Nacional Automotriz de Chile), Bolsa de Comercio de Santiago, Bloomberg.

II. CUENTAS NACIONALES*

*Para consultas sobre esta información dirigirse a: cuentasnacionales@bcentral.cl

PIB, Ingreso y Gasto



CUADRO 2.1 Indicador mensual de actividad económica (Imacec)

Volumen a precios del año anterior encadenado (Promedio 2013=100)

	Imacec (1)			Imacec Minero (2)			Imacec No Minero (3)			Imacec a costo de factores (4)		
	Índice	Variación porcentual		Índice	Variación porcentual		Índice	Variación porcentual		Índice	Variación porcentual	
		12 meses	Acumulada en el período (5)		12 meses	Acumulada en el período (5)		12 meses	Acumulada en el período (5)		12 meses	Acumulada en el período (5)
2016 Prom.	105,9	1,7	1,7	99,2	-2,1	-2,1	106,6	2,1	2,1	105,9	1,7	1,7
2017 Prom.	107,2	1,2	1,2	98,0	-1,3	-1,3	108,1	1,4	1,4	106,9	1,0	1,0
2018 Prom.	111,4	3,9	3,9	103,5	5,7	5,7	112,2	3,8	3,8	111,1	4,0	4,0
2019 Prom.	112,6	1,1	1,1	101,2	-2,3	-2,3	113,8	1,4	1,4	112,4	1,2	1,2
2018 Ago	109,7	2,8	4,5	101,0	-3,8	8,9	110,6	3,4	4,0	109,5	2,8	4,4
Sep	105,0	2,1	4,2	102,5	-0,3	7,8	105,2	2,2	3,8	104,5	2,0	4,2
Oct	113,5	3,8	4,2	99,3	-8,7	6,0	115,0	5,1	4,0	113,3	3,6	4,1
Nov	117,9	2,9	4,0	110,2	5,6	5,9	118,7	2,6	3,8	117,7	3,1	4,0
Dic	121,4	3,1	3,9	113,1	3,5	5,7	122,2	3,1	3,8	119,8	3,4	4,0
2019 Ene	108,7	1,8	1,8	94,1	-4,0	-4,0	110,3	2,4	2,4	108,6	1,6	1,6
Feb	103,5	1,1	1,4	87,0	-8,7	-6,3	105,3	2,1	2,3	103,4	1,1	1,4
Mar	118,1	1,5	1,4	101,0	-5,2	-5,9	120,0	2,1	2,2	118,0	1,3	1,3
Abr	115,3	1,9	1,6	98,1	-0,4	-4,6	117,2	2,1	2,2	115,7	1,9	1,5
May	116,3	2,1	1,7	104,4	-4,2	-4,5	117,5	2,8	2,3	116,1	2,1	1,6
Jun	112,2	1,4	1,6	101,2	-2,2	-4,1	113,3	1,8	2,2	112,2	1,6	1,6
Jul	109,0	3,1	1,8	102,9	-2,6	-3,9	109,6	3,7	2,4	108,7	3,2	1,8
Ago	113,9	3,8	2,1	106,8	5,7	-2,7	114,6	3,6	2,6	113,7	3,9	2,1
Sep	108,5	3,3	2,2	102,7	0,2	-2,4	109,0	3,6	2,7	108,3	3,6	2,3
Oct	109,7	-3,4	1,6	101,6	2,3	-1,9	110,5	-3,9	2,0	109,9	-3,0	1,7
Nov	113,2	-4,0	1,1	101,4	-8,0	-2,5	114,5	-3,5	1,5	113,2	-3,8	1,2
Dic	122,3	0,8	1,1	113,0	-0,0	-2,3	123,3	0,9	1,4	120,9	0,9	1,2
2020 Ene	110,2	1,4	1,4	97,1	3,2	3,2	111,6	1,2	1,2	110,1	1,3	1,3
Feb	106,9	3,3	2,3	97,0	11,5	7,2	107,9	2,5	1,8	106,8	3,3	2,3
Mar	114,0	-3,5	0,2	102,9	1,9	5,3	115,2	-4,0	-0,3	114,5	-3,0	0,4
Abr	99,0	-14,2	-3,5	98,6	0,5	4,0	98,9	-15,6	-4,2	99,9	-13,6	-3,2
May	98,6	-15,2	-5,9	106,1	1,6	3,5	97,7	-16,9	-6,8	99,2	-14,6	-5,6
Jun	97,6	-12,9	-7,1	103,7	2,5	3,3	96,8	-14,5	-8,1	98,4	-12,3	-6,7
Jul	97,3	-10,7	-7,6	104,3	1,4	3,0	96,4	-12,0	-8,7	97,4	-10,4	-7,2

Indicador mensual de actividad económica

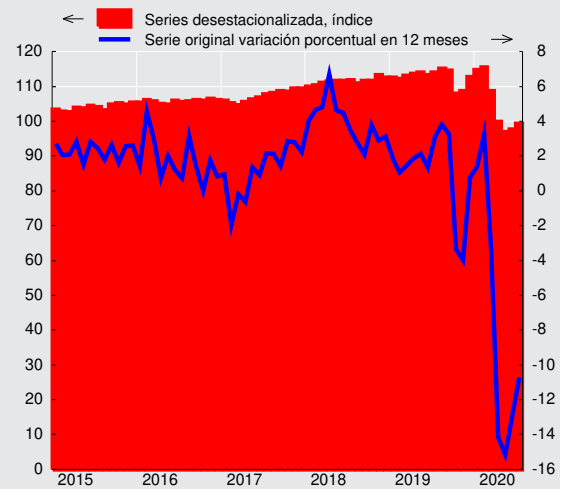



CUADRO 2.2 Indicador mensual de actividad económica (Imacec), desestacionalizada

Volumen a precios del año anterior encadenado (Promedio 2013=100) (1)

	Imacec			Imacec Minero			Imacec No Minero			Imacec a costo de factores		
	Índice	Variación porcentual		Índice	Variación porcentual		Índice	Variación porcentual		Índice	Variación porcentual	
		Mes	12 meses		Mes	12 meses		Mes	12 meses		Mes	12 meses
2016 Prom.	105,7	--	1,6	99,0	--	-2,3	106,4	--	2,0	105,7	--	1,6
2017 Prom.	107,2	--	1,4	97,9	--	-1,2	108,2	--	1,6	106,9	--	1,2
2018 Prom.	111,5	--	4,0	103,6	--	5,8	112,3	--	3,8	111,2	--	4,0
2019 Prom.	112,6	--	1,0	101,1	--	-2,4	113,8	--	1,4	112,4	--	1,1
2018 Ago	110,9	-0,8	2,6	100,5	-6,0	-3,7	112,0	-0,2	3,1	110,7	-0,7	2,6
Sep	111,6	0,7	2,8	102,5	2,0	-0,3	112,5	0,5	3,0	111,3	0,5	2,6
Oct	111,6	0,0	2,9	96,2	-6,2	-8,4	113,3	0,7	4,0	111,3	0,0	2,7
Nov	113,2	1,4	3,4	107,6	11,9	6,0	113,7	0,4	3,1	113,0	1,5	3,6
Dic	112,5	-0,7	2,8	102,2	-5,1	3,6	113,5	-0,2	2,7	112,2	-0,6	3,0
2019 Ene	112,5	-0,0	2,2	98,6	-3,5	-3,9	113,9	0,4	2,9	112,2	-0,1	2,1
Feb	112,1	-0,3	1,6	96,0	-2,6	-8,7	113,8	-0,1	2,7	111,8	-0,3	1,6
Mar	113,1	0,9	1,8	100,4	4,6	-5,4	114,4	0,5	2,6	112,8	0,9	1,8
Abr	113,5	0,4	1,9	103,3	2,8	-0,5	114,6	0,1	2,2	113,3	0,4	1,8
May	114,0	0,4	2,1	101,1	-2,2	-4,1	115,3	0,6	2,7	113,6	0,3	2,1
Jun	113,3	-0,5	1,6	101,5	0,4	-2,1	114,6	-0,6	2,0	113,2	-0,4	1,8
Jul	113,9	0,5	1,9	103,9	2,3	-2,9	115,0	0,3	2,5	113,7	0,5	2,1
Ago	115,1	1,1	3,8	106,2	2,3	5,7	116,1	0,9	3,7	114,9	1,0	3,9
Sep	114,5	-0,5	2,6	102,6	-3,4	0,1	115,8	-0,2	2,9	114,5	-0,4	2,9
Oct	107,9	-5,8	-3,3	98,6	-3,9	2,5	108,8	-6,0	-3,9	107,9	-5,7	-3,1
Nov	108,6	0,6	-4,1	98,9	0,3	-8,1	109,6	0,7	-3,6	108,6	0,6	-3,9
Dic	112,8	3,9	0,3	102,1	3,2	-0,1	113,9	3,9	0,3	112,7	3,8	0,4
2020 Ene	114,7	1,7	2,0	101,9	-0,1	3,4	116,1	1,9	1,9	114,4	1,5	2,0
Feb	115,6	0,7	3,1	103,9	1,9	8,2	116,8	0,6	2,6	115,4	0,9	3,2
Mar	108,7	-5,9	-3,9	102,3	-1,5	1,9	109,3	-6,4	-4,5	109,1	-5,5	-3,4
Abr	99,8	-8,2	-12,1	103,8	1,4	0,4	99,2	-9,2	-13,4	100,5	-7,9	-11,3
May	96,8	-3,0	-15,1	103,0	-0,8	1,9	96,0	-3,3	-16,8	97,2	-3,3	-14,5
Jun	97,6	0,8	-13,9	104,0	1,0	2,5	96,8	0,8	-15,6	98,1	0,9	-13,3
Jul	99,2	1,7	-12,9	105,0	0,9	1,1	98,5	1,8	-14,3	99,2	1,2	-12,7

**CUADRO 2.3****Producto interno bruto (PIB), trimestral, volumen a precios del año anterior encadenado (1)**

(Miles de millones de pesos encadenados) (2)

	PIB total	Variación porcentual respecto de igual período del año anterior	PIB desestacionalizado (3)	Variación porcentual respecto del período anterior
2016	146.001	1,7	145.815	1,6
2017	147.736	1,2	147.869	1,4
2018	153.571	3,9	153.772	4,0
2019	155.190	1,1	155.343	1,0
2018 III	36.816	2,8	38.423	-0,1
IV	40.536	3,3	38.775	0,9
2019 I	37.957	1,4	38.820	0,1
II	39.500	1,8	39.186	0,9
III	38.066	3,4	39.488	0,8
IV	39.667	-2,1	37.849	-4,2
2020 I	38.047	0,2	38.975	3,0
II	33.925	-14,1	33.825	-13,2

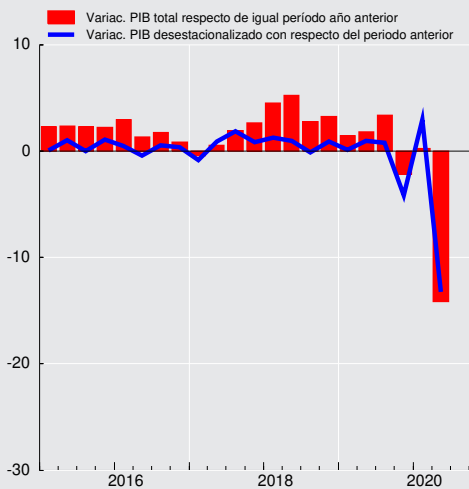
Producto interno bruto (variación porcentual)



CUADRO 2.4
Gasto del producto interno bruto, trimestral, precios corrientes (1)
 (Miles de millones de pesos)

	2018		2019				2020	
	III	IV	I	II	III	IV	I	II
Demanda interna	46.666	51.412	48.632	49.870	49.166	51.491	50.045	43.156
Consumo total	36.314	40.176	37.258	38.717	38.156	39.834	38.361	32.925
Consumo de hogares e IPSFL (2)	29.859	32.206	30.363	31.513	31.292	31.842	30.944	25.178
Bienes durables	2.540	2.901	2.426	2.597	2.465	2.506	2.173	1.793
Bienes no durables	12.075	13.791	12.792	12.574	12.504	13.808	13.424	10.899
Servicios	15.244	15.513	15.145	16.342	16.323	15.528	15.347	12.486
Consumo de Gobierno	6.455	7.970	6.895	7.204	6.863	7.992	7.418	7.747
Variación de existencias	443	-1.139	1.522	547	246	-1.653	977	516
Formación bruta de capital fijo	9.909	12.374	9.852	10.605	10.764	13.309	10.707	9.715
Construcción y otras obras	6.142	7.785	6.252	6.824	6.791	8.437	6.988	5.814
Maquinaria y equipos	3.767	4.590	3.600	3.781	3.973	4.872	3.719	3.902
Exportación de bienes y servicios	13.345	14.797	13.918	13.290	13.757	14.995	15.580	14.898
Exportación de bienes	11.710	13.029	12.182	11.744	12.043	13.168	13.908	13.791
Agropecuario-silvícola-pesca	680	663	1.845	1.200	736	870	2.032	1.191
Minería	6.159	7.278	5.688	6.058	6.564	7.420	6.868	7.706
Cobre	5.579	6.668	5.224	5.580	6.082	6.803	6.237	6.938
Resto	580	610	464	477	482	616	631	768
Industria	4.871	5.088	4.648	4.486	4.743	4.878	5.009	4.894
Exportación de servicios	1.635	1.767	1.736	1.547	1.714	1.827	1.672	1.106
Importación de bienes y servicios	14.259	15.442	13.527	13.672	14.553	14.926	13.972	11.885
Importación de bienes	12.493	13.414	11.624	11.781	12.607	12.861	12.051	10.531
Agropecuario-silvícola-pesca	224	242	239	197	280	247	273	253
Minería	1.121	1.327	1.046	1.303	1.218	1.214	1.277	648
Industria	11.148	11.845	10.338	10.281	11.109	11.400	10.501	9.630
Importación de servicios	1.766	2.029	1.904	1.891	1.946	2.065	1.921	1.354
PIB	45.751	50.766	49.023	49.488	48.371	51.559	51.654	46.169
Tasa de inversión en capital fijo	21,7	24,4	20,1	21,4	22,3	25,8	20,7	21,0
Tasa de inversión total	22,6	22,1	23,2	22,5	22,8	22,6	22,6	22,2

CUADRO 2.5
Deflactor del gasto del producto interno bruto, trimestral (1)
 (Variación porcentual respecto de igual periodo del año anterior)

	2018		2019				2020	
	III	IV	I	II	III	IV	I	II
Demanda interna	3,5	3,9	2,6	2,8	2,6	3,6	5,9	7,0
Consumo total	3,0	3,2	1,8	2,2	2,1	3,8	5,1	6,5
Consumo de hogares e IPSFL (2)	3,4	2,2	1,4	2,0	1,8	2,8	4,1	3,0
Bienes durables	-3,3	-2,8	-2,3	-1,2	-0,7	0,4	2,4	4,0
Bienes no durables	3,5	3,1	1,0	1,4	1,5	3,0	4,8	4,1
Servicios	4,5	2,2	2,3	2,9	2,5	3,0	3,7	1,9
Consumo de Gobierno	1,2	7,5	3,4	3,3	3,5	8,3	8,9	21,5
Formación bruta de capital fijo	4,5	5,1	6,1	5,1	3,3	4,7	8,1	7,9
Construcción y otras obras	4,8	4,5	4,8	4,0	2,8	2,8	4,9	3,2
Maquinaria y equipos	3,7	6,4	8,5	7,2	4,3	8,4	14,5	15,8
Exportación de bienes y servicios	2,4	3,9	7,4	5,0	1,8	5,0	10,9	15,3
Exportación de bienes	1,8	3,7	7,3	4,7	1,3	4,8	10,6	15,6
Agropecuario-silvícola-pesca	-13,8	-9,0	18,8	8,4	-3,1	19,3	6,6	16,5
Minería	-2,7	1,5	1,0	3,4	4,3	6,7	12,9	22,1
Cobre	-4,0	0,5	-0,3	3,0	4,2	6,7	13,1	23,5
Resto	12,2	15,0	16,5	9,9	8,1	6,4	11,1	9,3
Industria	11,7	11,6	9,9	5,0	-1,0	0,9	10,4	6,7
Exportación de servicios	6,0	5,5	8,0	6,6	5,2	6,7	13,5	12,7
Importación de bienes y servicios	8,4	11,7	8,8	6,8	3,0	4,5	14,0	10,6
Importación de bienes	9,0	12,2	9,0	6,4	2,5	3,2	13,5	9,2
Agropecuario-silvícola-pesca	2,5	10,8	12,0	9,1	8,6	9,7	15,5	10,1
Minería	39,8	23,5	4,4	7,7	-6,4	-5,2	0,3	-30,8
Industria	6,6	11,0	9,4	6,4	3,1	4,1	15,4	13,7
Importación de servicios	4,4	8,1	7,5	9,2	6,9	12,6	17,6	22,5
PIB	1,7	1,7	2,3	2,3	2,3	3,8	5,1	8,6



CUADRO 2.6
Gasto del producto interno bruto, anual, precios corrientes (1)
(Miles de millones de pesos)

	2016	2017	2018	2019
Demanda interna	168.505	177.557	191.612	199.159
Consumo total	130.847	139.347	149.028	153.965
Consumo de hogares e IPSFL (2)	107.485	113.984	121.274	125.010
Bienes durables	9.344	10.199	10.587	9.994
Bienes no durables	45.241	47.894	50.643	51.678
Servicios	52.900	55.891	60.044	63.337
Consumo de Gobierno	23.362	25.363	27.754	28.955
Variación de existencias	-887	429	1.789	664
Formación bruta de capital fijo	38.545	37.781	40.796	44.531
Construcción y otras obras	24.856	24.255	25.879	28.304
Maquinaria y equipos	13.688	13.526	14.917	16.227
Exportación de bienes y servicios	47.722	51.122	54.674	55.960
Exportación de bienes	41.079	44.598	48.152	49.137
Agropecuario-silvícola-pesca	4.018	3.746	4.045	4.652
Minería	20.756	24.041	25.420	25.730
Cobre	18.886	22.008	23.147	23.689
Resto	1.870	2.034	2.273	2.040
Industria	16.305	16.811	18.687	18.755
Exportación de servicios	6.643	6.524	6.522	6.823
Importación de bienes y servicios	46.690	48.923	55.020	56.678
Importación de bienes	39.974	42.139	47.873	48.873
Agropecuario-silvícola-pesca	667	747	862	963
Minería	2.990	3.692	4.587	4.781
Industria	36.317	37.700	42.424	43.129
Importación de servicios	6.716	6.784	7.148	7.805
PIB	169.537	179.756	191.266	198.441
Tasa de inversión en capital fijo	22,7	21,0	21,3	22,4
Tasa de inversión total	22,2	21,3	22,3	22,8

CUADRO 2.7
Deflactor del gasto del producto interno bruto, anual (1)
(Variación porcentual respecto de igual periodo del año anterior)

	2016	2017	2018	2019
Demanda interna	3,5	2,4	3,0	2,9
Consumo total	3,7	2,8	3,0	2,5
Consumo de hogares e IPSFL (2)	3,4	2,5	2,6	2,0
Bienes durables	2,7	-1,9	-3,6	-0,9
Bienes no durables	3,2	2,3	3,3	1,7
Servicios	3,7	3,6	3,1	2,7
Consumo de Gobierno	5,1	3,8	4,9	4,6
Formación bruta de capital fijo	3,0	1,2	3,0	4,8
Construcción y otras obras	3,8	3,5	4,3	3,5
Maquinaria y equipos	1,5	-2,8	0,8	7,0
Exportación de bienes y servicios	1,3	8,8	1,9	4,8
Exportación de bienes	1,3	10,7	1,8	4,5
Agropecuario-silvícola-pesca	4,8	-1,2	-8,5	12,3
Minería	1,6	19,6	0,9	4,0
Cobre	-0,1	20,5	0,1	3,5
Resto	22,7	10,4	9,4	10,1
Industria	-0,0	2,5	5,7	3,4
Exportación de servicios	1,7	-2,8	2,6	6,6
Importación de bienes y servicios	-2,0	0,2	4,2	5,5
Importación de bienes	-2,8	0,5	4,8	4,9
Agropecuario-silvícola-pesca	-6,0	-2,2	1,8	9,7
Minería	-11,4	24,2	22,9	-0,2
Industria	-2,0	-1,3	3,2	5,4
Importación de servicios	3,4	-1,6	0,3	8,9
PIB	4,5	4,8	2,4	2,7

**CUADRO 2.8****Gasto del producto interno bruto, trimestral, volumen a precios del año anterior encadenado (1)**

(Miles de millones de pesos encadenados) (2)(3)

	2018		2019			2020		
	III	IV	I	II	III	IV	I	II
Demanda interna	37.887	41.057	38.190	40.100	38.915	39.710	37.123	32.432
Consumo total	29.772	32.488	29.203	31.488	30.631	31.025	28.617	25.133
Consumo de hogares e IPSFL (4)	24.339	26.491	24.810	25.497	25.047	25.475	24.293	19.781
Bienes durables	2.324	2.687	2.263	2.419	2.271	2.313	1.979	1.605
Bienes no durables	9.715	11.126	10.300	10.042	9.909	10.820	10.312	8.362
Servicios	12.307	12.688	12.235	13.041	12.860	12.327	11.959	9.778
Consumo de Gobierno	5.424	5.985	4.434	5.965	5.573	5.544	4.378	5.277
Formación bruta de capital fijo	7.813	9.610	7.645	8.170	8.212	9.869	7.683	6.938
Construcción y otras obras	4.859	6.079	4.839	5.260	5.227	6.410	5.157	4.343
Maquinaria y equipos	2.947	3.526	2.801	2.904	2.980	3.452	2.527	2.587
Exportación de bienes y servicios	10.908	11.775	11.279	10.750	11.049	11.363	11.387	10.453
Exportación de bienes	9.496	10.282	9.819	9.497	9.640	9.916	10.140	9.646
Agropecuario-silvícola-pesca	544	546	1.338	931	607	600	1.382	793
Minería	5.250	5.869	4.871	5.143	5.363	5.607	5.208	5.358
Cobre	4.791	5.399	4.520	4.789	5.014	5.164	4.772	4.819
Resto	460	469	354	358	354	445	433	526
Industria	3.671	3.843	3.552	3.376	3.610	3.652	3.466	3.452
Exportación de servicios	1.404	1.484	1.452	1.239	1.400	1.438	1.232	786
Importación de bienes y servicios	12.114	12.377	11.585	11.412	12.001	11.453	10.495	8.971
Importación de bienes	10.726	10.825	10.098	9.993	10.563	10.055	9.227	8.179
Agropecuario-silvícola-pesca	213	210	211	183	245	196	208	213
Minería	1.090	1.257	1.164	1.302	1.266	1.212	1.417	935
Industria	9.352	9.334	8.698	8.506	9.036	8.629	7.654	7.009
Importación de servicios	1.407	1.556	1.491	1.427	1.450	1.407	1.279	834
PIB	36.816	40.536	37.957	39.500	38.066	39.667	38.047	33.925
Tasa de inversión en capital fijo	21,2	23,7	20,1	20,7	21,6	24,9	20,2	20,5
Tasa de inversión total	22,1	21,2	23,7	21,9	21,8	22,0	22,4	21,6
Variación de existencias / PIB (5)	0,8	0,9	1,0	0,7	0,5	0,5	-0,0	-0,3

CUADRO 2.9**Variación del gasto del producto interno bruto, trimestral, volumen a precios del año anterior encadenado (1)**

(Variación porcentual respecto de igual período del año anterior)

	2018		2019			2020		
	III	IV	I	II	III	IV	I	II
Demanda interna	4,7	4,5	3,1	2,1	2,7	-3,3	-2,8	-19,1
Consumo total	3,5	3,2	3,0	2,4	2,9	-4,5	-2,0	-20,2
Consumo de hogares e IPSFL (2)	3,4	3,1	3,1	2,5	2,9	-3,8	-2,1	-22,4
Bienes durables	5,6	4,1	-0,7	-0,7	-2,3	-13,9	-12,6	-33,6
Bienes no durables	1,9	1,8	1,3	1,0	2,0	-2,8	0,1	-16,7
Servicios	4,2	4,3	5,3	4,3	4,5	-2,8	-2,3	-25,0
Consumo de Gobierno	4,1	3,4	2,9	1,8	2,7	-7,4	-1,3	-11,5
Formación bruta de capital fijo	5,3	6,5	4,1	5,2	5,1	2,7	0,5	-15,1
Construcción y otras obras	2,5	2,6	3,4	6,2	7,6	5,4	6,6	-17,4
Maquinaria y equipos	10,4	13,6	5,4	3,4	1,1	-2,1	-9,8	-10,9
Exportación de bienes y servicios	1,2	2,8	-2,8	-4,1	1,3	-3,5	1,0	-2,8
Exportación de bienes	2,0	3,3	-2,7	-4,5	1,5	-3,6	3,3	1,6
Agropecuario-silvícola-pesca	14,5	17,2	-0,8	-2,5	11,7	10,0	3,3	-14,8
Minería	1,3	-1,1	-3,1	-5,1	2,1	-4,5	6,9	4,2
Cobre	0,6	-0,8	-1,4	-3,1	4,7	-4,4	5,6	0,6
Resto	9,5	-4,4	-20,8	-25,2	-23,0	-5,0	22,4	47,1
Industria	0,6	6,1	-1,3	-3,9	-1,7	-5,0	-2,4	2,2
Exportación de servicios	-4,1	-0,8	-3,9	0,1	-0,3	-3,1	-15,2	-36,5
Importación de bienes y servicios	8,0	7,3	2,5	-3,0	-0,9	-7,5	-9,4	-21,4
Importación de bienes	7,9	7,7	2,0	-3,8	-1,5	-7,1	-8,6	-18,1
Agropecuario-silvícola-pesca	0,4	11,3	10,7	-10,7	14,9	-6,9	-1,3	16,7
Minería	-2,8	7,7	2,6	4,1	16,1	-3,5	21,8	-28,2
Industria	9,2	7,7	1,8	-4,7	-3,4	-7,6	-12,0	-17,6
Importación de servicios	8,8	4,7	6,0	2,9	3,0	-9,5	-14,2	-41,6
PIB	2,8	3,3	1,4	1,8	3,4	-2,1	0,2	-14,1

**CUADRO 2.10****Contribución del gasto del producto interno bruto, trimestral, volumen a precios del año anterior encadenado**

(Contribución porcentual respecto de igual período del año anterior) (1)/(2)

	2018 III	IV	2019 I	II	III	IV	2020 I	II
Demanda interna	4,7	4,3	3,0	2,1	2,7	-3,3	-2,8	-19,3
Consumo total	2,8	2,4	2,2	1,9	2,3	-3,5	-1,5	-15,8
Consumo de hogares e IPSFL (3)	2,2	1,9	1,9	1,6	1,9	-2,4	-1,3	-14,0
Bienes durables	0,3	0,2	-0,0	-0,0	-0,1	-0,8	-0,6	-1,7
Bienes no durables	0,5	0,4	0,4	0,2	0,5	-0,7	0,0	-4,2
Servicios	1,3	1,3	1,6	1,4	1,5	-0,9	-0,7	-8,1
Consumo de Gobierno	0,6	0,5	0,3	0,3	0,4	-1,1	-0,2	-1,8
Formación bruta de capital fijo	1,1	1,4	0,8	1,0	1,1	0,7	0,1	-3,2
Construcción y otras obras	0,3	0,4	0,4	0,8	1,0	0,9	0,8	-2,4
Maquinaria y equipos	0,8	1,0	0,4	0,3	0,1	-0,2	-0,8	-0,9
Variación de existencias	0,8	0,5	-0,0	-0,8	-0,6	-0,4	-1,3	-0,2
Exportación de bienes y servicios	0,3	0,9	-0,8	-1,1	0,4	-1,0	0,3	-0,8
Exportación de bienes	0,5	0,9	-0,7	-1,1	0,4	-0,9	0,8	0,4
Agropecuario-silvícola-pesca	0,2	0,3	-0,2	-0,1	0,3	0,2	0,2	-0,4
Minería	0,2	0,1	-0,4	-0,7	0,3	-0,6	0,8	0,5
Cobre	0,1	0,1	-0,1	-0,4	0,6	-0,6	0,6	0,1
Resto	0,1	-0,0	-0,2	-0,3	-0,3	-0,1	0,2	0,4
Industria	0,1	0,6	-0,1	-0,4	-0,2	-0,5	-0,2	0,2
Exportación de servicios	-0,2	-0,0	-0,1	0,0	-0,0	-0,1	-0,6	-1,1
Importación de bienes y servicios	2,3	1,9	0,7	-0,8	-0,3	-2,1	-2,7	-5,9
Importación de bienes	1,9	1,7	0,5	-0,9	-0,4	-1,7	-2,2	-4,3
Agropecuario-silvícola-pesca	-0,0	0,0	0,0	-0,0	0,1	-0,0	-0,0	0,1
Minería	-0,1	0,1	0,0	0,1	0,3	-0,1	0,5	-0,7
Industria	2,0	1,5	0,4	-1,0	-0,8	-1,6	-2,7	-3,7
Importación de servicios	0,3	0,2	0,2	0,1	0,1	-0,4	-0,6	-1,6
PIB	2,8	3,3	1,4	1,8	3,4	-2,1	0,2	-14,1

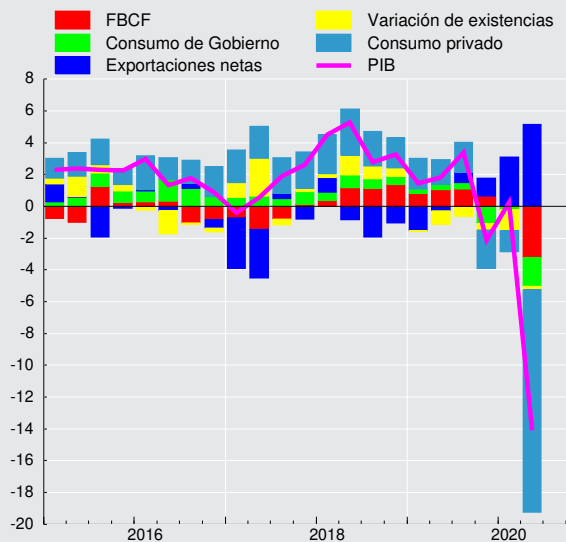
**Contribución trimestral a la variación del PIB
(tasa real anual, puntos porcentuales)**

**CUADRO 2.11****Gasto del producto interno bruto, trimestral, volumen a precios del año anterior encadenado, desestacionalizado**

(Miles de millones de pesos encadenados) (1)(2)(3)(4)

	2018		2019			2020		
	III	IV	I	II	III	IV	I	II
Demanda interna	38.885	39.311	39.451	39.881	39.790	37.942	38.530	32.381
Consumo total	30.358	30.594	30.933	31.056	31.230	29.258	30.313	24.754
Consumo de hogares e IPSFL (5)	24.949	25.176	25.466	25.530	25.672	24.241	24.911	19.833
Bienes durables	2.429	2.424	2.414	2.416	2.381	2.094	2.110	1.595
Bienes no durables	10.194	10.282	10.348	10.362	10.391	9.993	10.375	8.629
Servicios	12.334	12.477	12.706	12.753	12.896	12.130	12.391	9.569
Consumo de Gobierno	5.404	5.414	5.463	5.521	5.553	5.023	5.395	4.877
Formación bruta de capital fijo	8.118	8.339	8.317	8.479	8.531	8.558	8.315	7.205
Construcción y otras obras	5.076	5.234	5.357	5.391	5.454	5.530	5.648	4.441
Maquinaria y equipos	3.035	3.099	2.955	3.083	3.072	3.023	2.669	2.754
Exportación de bienes y servicios	11.203	11.454	11.146	11.002	11.284	11.045	11.140	10.695
Exportación de bienes	9.798	10.028	9.750	9.608	9.885	9.666	9.948	9.794
Agropecuario-silvícola-pesca	831	877	822	831	904	918	838	730
Minería	5.317	5.389	5.205	5.232	5.400	5.171	5.500	5.449
Industria	3.592	3.698	3.659	3.489	3.529	3.520	3.563	3.572
Exportación de servicios	1.395	1.416	1.385	1.385	1.388	1.369	1.177	882
Importación de bienes y servicios	11.743	12.083	11.863	11.778	11.649	11.195	10.730	9.271
Importación de bienes	10.349	10.526	10.380	10.363	10.207	9.794	9.466	8.484
Agropecuario-silvícola-pesca	187	215	215	193	220	206	211	223
Minería	1.090	1.257	1.164	1.302	1.266	1.212	1.417	935
Industria	9.014	9.043	8.968	8.857	8.710	8.365	7.883	7.296
Importación de servicios	1.407	1.556	1.491	1.427	1.450	1.407	1.279	834
PIB	38.423	38.775	38.820	39.186	39.488	37.849	38.975	33.825

CUADRO 2.12**Variación del gasto del producto interno bruto, trimestral, volumen a precios del año anterior encadenado, desestacionalizado**

(Variación porcentual respecto al período anterior) (1)

	2018		2019			2020		
	III	IV	I	II	III	IV	I	II
Demanda interna	-0,5	1,1	0,4	1,1	-0,2	-4,6	1,5	-16,0
Consumo total	-0,0	0,8	1,1	0,4	0,6	-6,3	3,6	-18,3
Consumo de hogares e IPSFL (2)	0,1	0,9	1,2	0,3	0,6	-5,6	2,8	-20,4
Bienes durables	-0,9	-0,2	-0,4	0,1	-1,5	-12,0	0,8	-24,4
Bienes no durables	-0,7	0,9	0,6	0,1	0,3	-3,8	3,8	-16,8
Servicios	0,9	1,2	1,8	0,4	1,1	-5,9	2,2	-22,8
Consumo de Gobierno	-0,5	0,2	0,9	1,0	0,6	-9,5	7,4	-9,6
Formación bruta de capital fijo	0,7	2,7	-0,3	2,0	0,6	0,3	-2,8	-13,3
Construcción y otras obras	-0,1	3,1	2,3	0,6	1,2	1,4	2,1	-21,4
Maquinaria y equipos	2,0	2,1	-4,7	4,4	-0,4	-1,6	-11,7	3,2
Exportación de bienes y servicios	-1,9	2,2	-2,7	-1,3	2,6	-2,1	0,9	-4,0
Exportación de bienes	-2,3	2,3	-2,8	-1,5	2,9	-2,2	2,9	-1,6
Agropecuario-silvícola-pesca	-0,9	5,6	-6,3	1,2	8,8	1,6	-8,8	-12,9
Minería	-3,5	1,4	-3,4	0,5	3,2	-4,2	6,4	-0,9
Industria	-0,9	2,9	-1,1	-4,6	1,1	-0,3	1,2	0,2
Exportación de servicios	1,3	1,5	-2,2	-0,0	0,2	-1,4	-14,0	-25,1
Importación de bienes y servicios	-3,3	2,9	-1,8	-0,7	-1,1	-3,9	-4,1	-13,6
Importación de bienes	-4,0	1,7	-1,4	-0,2	-1,5	-4,0	-3,3	-10,4
Agropecuario-silvícola-pesca	-15,7	14,6	0,2	-10,1	13,9	-6,4	2,3	5,7
Minería	-12,8	15,3	-7,4	11,9	-2,7	-4,2	16,9	-34,0
Industria	-2,9	0,3	-0,8	-1,2	-1,7	-4,0	-5,8	-7,4
Importación de servicios	1,5	10,5	-4,2	-4,3	1,6	-3,0	-9,1	-34,8
PIB	-0,1	0,9	0,1	0,9	0,8	-4,2	3,0	-13,2

**CUADRO 2.13****Contribución del gasto del producto interno bruto, trimestral, volumen a precios del año anterior encadenado, desestacionalizado**

(Contribución porcentual respecto al período anterior) (1)(2)

	2018 III	IV	2019 I	II	III	IV	2020 I	II
Demanda interna	-0,5	1,1	0,4	1,1	-0,2	-4,6	1,5	-15,7
Consumo total	-0,0	0,6	0,9	0,3	0,4	-4,9	2,7	-14,0
Consumo de hogares e IPSFL (3)	0,1	0,6	0,7	0,2	0,4	-3,5	1,7	-12,6
Bienes durables	-0,1	-0,0	-0,0	0,0	-0,1	-0,6	0,1	-1,1
Bienes no durables	-0,2	0,2	0,2	0,0	0,1	-1,0	1,0	-4,4
Servicios	0,3	0,4	0,6	0,1	0,4	-1,9	0,7	-7,1
Consumo de Gobierno	-0,1	0,0	0,1	0,2	0,1	-1,4	1,0	-1,4
Formación bruta de capital fijo	0,1	0,6	-0,1	0,4	0,1	0,1	-0,7	-2,9
Construcción y otras obras	-0,0	0,4	0,3	0,1	0,2	0,2	0,3	-3,2
Maquinaria y equipos	0,2	0,2	-0,4	0,3	-0,0	-0,1	-1,0	0,2
Variación de existencias	-0,7	-0,1	-0,4	0,4	-0,8	0,2	-0,6	1,3
Exportación de bienes y servicios	-0,5	0,6	-0,8	-0,4	0,7	-0,6	0,2	-1,1
Exportación de bienes	-0,6	0,6	-0,7	-0,4	0,7	-0,5	0,7	-0,4
Agropecuario-silvícola-pesca	-0,0	0,1	-0,1	0,0	0,2	0,0	-0,2	-0,3
Minería	-0,5	0,2	-0,4	0,1	0,4	-0,5	0,8	-0,1
Industria	-0,1	0,3	-0,1	-0,4	0,1	-0,0	0,1	0,0
Exportación de servicios	0,0	0,1	-0,1	-0,0	0,0	-0,0	-0,5	-0,7
Importación de bienes y servicios	-1,0	0,8	-0,5	-0,2	-0,3	-1,1	-1,2	-3,6
Importación de bienes	-1,0	0,4	-0,3	-0,0	-0,4	-1,0	-0,8	-2,4
Agropecuario-silvícola-pesca	-0,1	0,1	0,0	-0,0	0,1	-0,0	0,0	0,0
Minería	-0,3	0,3	-0,2	0,3	-0,1	-0,1	0,4	-0,9
Industria	-0,7	0,1	-0,2	-0,3	-0,4	-0,8	-1,3	-1,5
Importación de servicios	0,1	0,4	-0,2	-0,2	0,1	-0,1	-0,4	-1,2
PIB	-0,1	0,9	0,1	0,9	0,8	-4,2	3,0	-13,2

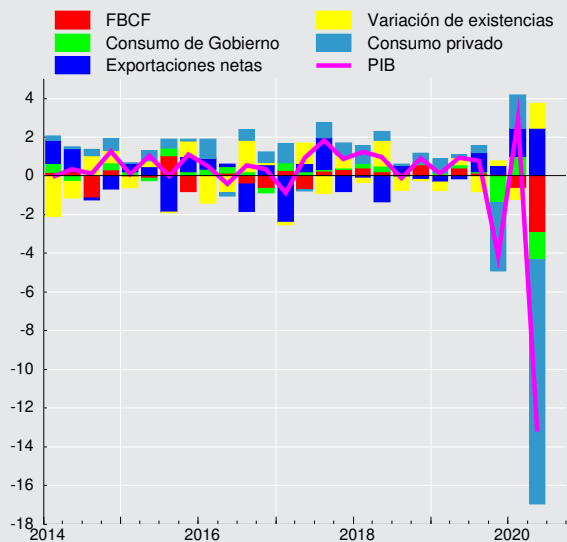
Contribución trimestral a la variación del PIB desestacionalizado (tasa, puntos porcentuales)

**CUADRO 2.14****Gasto del producto interno bruto, anual, volumen a precios del año anterior encadenado (1)**

(Miles de millones de pesos encadenados) (2)(3)

	2016	2017	2018	2019
Demanda interna	144.093	148.252	155.288	156.915
Consumo total	112.804	116.887	121.369	122.349
Consumo de hogares e IPSFL (4)	93.018	96.190	99.777	100.829
Bienes durables	8.112	9.030	9.727	9.266
Bienes no durables	38.672	40.022	40.952	41.071
Servicios	46.245	47.144	49.126	50.462
Consumo de Gobierno	19.776	20.684	21.574	21.515
Formación bruta de capital fijo	32.018	31.026	32.530	33.895
Construcción y otras obras	21.325	20.103	20.572	21.735
Maquinaria y equipos	10.736	10.917	11.940	12.138
Exportación de bienes y servicios	43.999	43.337	45.493	44.440
Exportación de bienes	38.268	37.538	39.816	38.872
Agropecuario-silvícola-pesca	3.045	2.875	3.392	3.476
Minería	21.243	20.576	21.566	20.983
Cobre	19.405	18.765	19.713	19.487
Resto	1.841	1.813	1.853	1.510
Industria	13.821	13.900	14.624	14.190
Exportación de servicios	5.724	5.781	5.636	5.529
Importación de bienes y servicios	42.142	44.066	47.552	46.451
Importación de bienes	36.806	38.606	41.842	40.709
Agropecuario-silvícola-pesca	631	723	819	835
Minería	4.705	4.678	4.731	4.944
Industria	31.550	33.178	36.162	34.868
Importación de servicios	5.342	5.482	5.757	5.775
PIB	146.001	147.736	153.571	155.190
Tasa de inversión en capital fijo	21,9	21,0	21,2	21,8
Tasa de inversión total	21,5	21,3	22,1	22,3
Variación de existencias / PIB (5)	-0,5	0,3	0,9	0,5

CUADRO 2.15**Variación del gasto del producto interno bruto, anual, volumen a precios del año anterior encadenado (1)**

(Variación porcentual respecto de igual período del año anterior)

	2016	2017	2018	2019
Demanda interna	1,8	2,9	4,7	1,0
Consumo total	3,5	3,6	3,8	0,8
Consumo de hogares e IPSFL (2)	2,7	3,4	3,7	1,1
Bienes durables	5,0	11,3	7,7	-4,7
Bienes no durables	2,3	3,5	2,3	0,3
Servicios	2,7	1,9	4,2	2,7
Consumo de Gobierno	7,2	4,6	4,3	-0,3
Formación bruta de capital fijo	-1,3	-3,1	4,8	4,2
Construcción y otras obras	-0,8	-5,7	2,3	5,7
Maquinaria y equipos	-2,2	1,7	9,4	1,7
Exportación de bienes y servicios	0,5	-1,5	5,0	-2,3
Exportación de bienes	0,4	-1,9	6,1	-2,4
Agropecuario-silvícola-pesca	15,3	-5,6	18,0	2,5
Minería	-3,1	-3,1	4,8	-2,7
Cobre	-3,2	-3,3	5,1	-1,1
Resto	-1,6	-1,5	2,2	-18,5
Industria	1,9	0,6	5,2	-3,0
Exportación de servicios	1,2	1,0	-2,5	-1,9
Importación de bienes y servicios	0,9	4,6	7,9	-2,3
Importación de bienes	1,1	4,9	8,4	-2,7
Agropecuario-silvícola-pesca	1,3	14,6	13,2	1,9
Minería	6,3	-0,6	1,1	4,5
Industria	0,6	5,2	9,0	-3,6
Importación de servicios	-0,3	2,6	5,0	0,3
PIB	1,7	1,2	3,9	1,1

**CUADRO 2.16****Contribución del gasto del producto interno bruto, anual, volumen a precios del año anterior encadenado**

(Contribución porcentual respecto de igual periodo del año anterior) (1)(2)

	2016	2017	2018	2019
Demanda interna	1,8	2,9	4,7	1,0
Consumo total	2,6	2,8	3,0	0,6
Consumo de hogares e IPSFL (3)	1,7	2,2	2,4	0,7
Bienes durables	0,3	0,6	0,4	-0,3
Bienes no durables	0,6	0,9	0,6	0,1
Servicios	0,8	0,6	1,3	0,9
Consumo de Gobierno	0,9	0,6	0,6	-0,0
Formación bruta de capital fijo	-0,3	-0,7	1,0	0,9
Construcción y otras obras	-0,1	-0,8	0,3	0,8
Maquinaria y equipos	-0,2	0,1	0,7	0,1
Variación de existencias	-0,5	0,8	0,7	-0,5
Exportación de bienes y servicios	0,1	-0,4	1,4	-0,7
Exportación de bienes	0,1	-0,5	1,5	-0,6
Agropecuario-silvícola-pesca	0,3	-0,1	0,4	0,1
Minería	-0,4	-0,4	0,6	-0,4
Cobre	-0,4	-0,4	0,6	-0,1
Resto	-0,0	-0,0	0,0	-0,2
Industria	0,2	0,1	0,5	-0,3
Exportación de servicios	0,0	0,0	-0,1	-0,1
Importación de bienes y servicios	0,3	1,3	2,2	-0,7
Importación de bienes	0,3	1,2	2,0	-0,7
Agropecuario-silvícola-pesca	0,0	0,1	0,1	0,0
Minería	0,1	-0,0	0,0	0,1
Industria	0,1	1,1	1,9	-0,8
Importación de servicios	-0,0	0,1	0,2	0,0
PIB	1,7	1,2	3,9	1,1



CUADRO 2.17
Producto interno bruto por clase de actividad económica, trimestral, precios corrientes (1)
 (Miles de millones de pesos)

	2018		2019				2020	
	III	IV	I	II	III	IV	I	II
Agropecuario-silvícola	674	1.242	2.570	1.171	708	1.345	2.782	1.363
Pesca	276	343	293	312	288	347	307	289
Minería	4.564	5.056	4.089	4.489	4.829	5.206	4.879	5.901
Minería del cobre	4.044	4.502	3.708	4.047	4.292	4.662	4.407	5.380
Otras actividades mineras	520	554	380	442	537	544	471	521
Industria manufacturera	4.814	5.156	5.048	5.179	4.802	4.902	5.193	4.901
Alimentos	1.378	1.431	1.575	1.653	1.476	1.416	1.712	1.659
Bebidas y tabaco	623	718	703	711	632	721	701	682
Textil, prendas de vestir, cuero y calzado	69	82	78	77	62	66	52	30
Maderas y muebles	290	310	260	283	276	274	264	266
Celulosa, papel e imprentas	613	619	474	492	428	406	391	403
Refinación de petróleo	377	396	405	335	333	375	416	347
Química, caucho y plástico	535	526	573	605	574	533	653	603
Minerales no metálicos y metálica básica	207	220	208	199	225	232	214	165
Productos metálicos, maq. y eq. y otros	722	856	771	823	795	879	789	744
Electricidad, gas, agua y gestión de desechos	1.376	1.429	1.338	1.411	1.559	1.683	1.580	1.460
Construcción	2.957	3.812	3.019	3.275	3.268	4.106	3.276	2.662
Comercio	4.138	4.639	4.959	4.447	4.160	4.363	4.881	3.744
Restaurantes y hoteles	1.039	1.146	1.120	1.110	1.143	1.107	1.044	520
Transporte	2.186	2.398	2.476	2.462	2.529	2.461	2.499	1.786
Comunicaciones y servicios de información	1.006	1.144	1.015	997	1.014	1.119	983	904
Servicios financieros	2.228	2.267	2.364	2.346	2.385	2.426	2.561	2.385
Servicios empresariales	4.644	4.988	4.703	5.058	5.029	5.195	4.960	4.583
Servicios de vivienda e inmobiliarios	3.935	4.075	4.046	4.131	4.152	4.224	4.295	4.061
Servicios personales (2)	5.626	6.087	5.559	6.648	6.121	6.214	5.752	5.880
Administración pública	2.203	2.382	2.391	2.313	2.253	2.467	2.492	2.368
PIB a costo de factores	41.667	46.165	44.990	45.349	44.240	47.166	47.483	42.807
Impuesto al valor agregado	3.870	4.337	3.829	3.966	3.948	4.219	3.927	3.245
Derechos de importación	215	264	203	173	183	175	244	116
PIB	45.751	50.766	49.023	49.488	48.371	51.559	51.654	46.169

CUADRO 2.18
Producto interno bruto por clase de actividad económica, anual, precios corrientes (1)
 (Miles de millones de pesos)

	2016	2017	2018	2019
Agropecuario-silvícola	5.883	5.924	5.616	5.794
Pesca	884	1.231	1.128	1.239
Minería	13.652	17.381	18.511	18.613
Minería del cobre	12.004	15.668	16.627	16.710
Otras actividades mineras	1.648	1.713	1.884	1.903
Industria manufacturera	18.608	18.687	20.137	19.931
Alimentos	5.447	5.840	5.964	6.120
Bebidas y tabaco	2.483	2.288	2.738	2.767
Textil, prendas de vestir, cuero y calzado	373	352	334	283
Maderas y muebles	1.161	1.098	1.146	1.093
Celulosa, papel e imprentas	1.562	1.718	2.317	1.801
Refinación de petróleo	1.651	1.659	1.546	1.447
Química, caucho y plástico	2.221	2.049	2.173	2.286
Minerales no metálicos y metálica básica	857	794	868	865
Productos metálicos, maq. y eq. y otros	2.853	2.889	3.052	3.268
Electricidad, gas, agua y gestión de desechos	5.189	5.282	5.531	5.991
Construcción	11.523	11.575	12.531	13.668
Comercio	16.189	17.037	18.110	17.929
Restaurantes y hoteles	3.564	3.920	4.248	4.481
Transporte	8.980	8.717	9.014	9.928
Comunicaciones y servicios de información	4.660	4.667	4.300	4.145
Servicios financieros	7.858	8.130	8.909	9.521
Servicios empresariales	17.307	17.727	18.770	19.985
Servicios de vivienda e inmobiliarios	12.880	14.174	15.609	16.554
Servicios personales (2)	19.710	21.090	22.998	24.541
Administración pública	8.204	8.694	9.129	9.423
PIB a costo de factores	155.092	164.235	174.540	181.744
Impuesto al valor agregado	13.750	14.705	15.836	15.962
Derechos de importación	696	817	889	734
PIB	169.537	179.756	191.266	198.441

**CUADRO 2.19****Producto interno bruto por clase de actividad económica, trimestral, volumen a precios del año anterior encadenado (1)**

(Miles de millones de pesos encadenados) (2)(3)

	2018		2019				2020	
	III	IV	I	II	III	IV	I	II
Agropecuario-silvícola	524	1.039	1.918	891	534	1.019	1.850	837
Pesca	181	187	206	267	183	176	192	250
Minería	3.901	4.070	3.561	3.832	3.942	3.988	3.748	3.892
Minería del cobre	3.502	3.641	3.251	3.487	3.540	3.541	3.371	3.525
Otras actividades mineras	403	434	313	350	404	448	379	370
Industria manufacturera	3.822	4.167	3.996	4.092	3.927	4.124	4.028	3.659
Alimentos	998	1.106	1.113	1.093	1.032	1.062	1.168	1.085
Bebidas y tabaco	467	539	501	523	461	527	470	454
Textil, prendas de vestir, cuero y calzado	80	98	90	91	74	79	74	44
Maderas y muebles	213	228	211	215	208	216	197	178
Celulosa, papel e imprentas	314	316	301	311	313	300	300	295
Refinación de petróleo	324	309	348	355	354	354	322	207
Química, caucho y plástico	570	612	555	590	585	620	598	557
Minerales no metálicos y metálica básica	209	224	202	199	211	229	203	159
Productos metálicos, maq. y eq. y otros	641	736	659	708	681	751	674	629
Electricidad, gas, agua y gestión de desechos	1.035	1.124	1.039	1.019	1.047	1.088	1.058	988
Construcción	2.227	2.829	2.185	2.370	2.372	2.971	2.306	1.886
Comercio	3.200	3.706	3.831	3.570	3.264	3.526	3.771	2.836
Restaurantes y hoteles	724	787	750	749	766	744	701	354
Transporte	1.905	2.044	1.936	1.928	1.992	1.967	1.873	1.265
Comunicaciones y servicios de información	1.254	1.424	1.249	1.272	1.282	1.433	1.252	1.220
Servicios financieros	2.043	2.071	2.162	2.139	2.152	2.190	2.290	2.197
Servicios empresariales	3.653	3.872	3.603	3.864	3.803	3.900	3.676	3.496
Servicios de vivienda e inmobiliarios	2.842	2.946	2.904	2.922	2.909	2.931	2.945	2.766
Servicios personales (4)	4.554	4.828	3.565	5.404	4.771	4.284	3.351	3.899
Administración pública	1.762	1.783	1.759	1.789	1.809	1.826	1.834	1.832
PIB a costo de factores	33.575	36.891	34.699	36.175	34.773	36.176	34.844	31.283
Impuesto al valor agregado	3.067	3.454	3.073	3.172	3.144	3.327	3.012	2.503
Derecho de importación	173	192	185	152	148	162	191	130
PIB	36.816	40.536	37.957	39.500	38.066	39.667	38.047	33.925

CUADRO 2.20**Variación del PIB por clase de actividad económica, trimestral, volumen a precios del año anterior encadenado (1)**

(Variación porcentual respecto de igual período del año anterior)

	2018		2019				2020	
	III	IV	I	II	III	IV	I	II
Agropecuario-silvícola	-3,1	2,0	-2,1	-4,4	1,8	-1,9	-3,5	-6,0
Pesca	2,4	9,0	2,7	5,8	1,1	-6,0	-6,8	-6,3
Minería	0,2	0,1	-5,9	-2,3	1,0	-2,0	5,3	1,6
Minería del cobre	0,0	0,2	-5,2	-2,3	1,1	-2,7	3,7	1,1
Otras actividades mineras	1,5	-0,5	-12,0	-2,2	0,3	3,2	20,9	5,9
Industria manufacturera	2,7	4,9	1,9	-0,9	2,7	-1,0	0,8	-10,6
Alimentos	1,1	5,6	2,1	-3,1	3,5	-4,0	5,0	-0,7
Bebidas y tabaco	8,9	9,0	-0,7	-8,8	-1,2	-2,2	-6,2	-13,1
Textil, prendas de vestir, cuero y calzado	-3,2	-5,9	-9,7	-10,4	-7,9	-19,3	-18,1	-52,0
Maderas y muebles	2,5	4,0	-2,0	-1,6	-2,3	-5,4	-6,4	-17,3
Celulosa, papel e imprentas	3,6	10,4	1,7	-1,6	-0,1	-5,1	-0,1	-5,2
Refinación de petróleo	3,2	0,0	8,6	16,3	9,4	14,9	-7,5	-41,8
Química, caucho y plástico	4,0	6,6	4,4	2,7	2,8	1,3	7,7	-5,6
Minerales no metálicos y metálica básica	1,3	1,1	-0,6	-6,5	0,9	2,0	0,5	-20,2
Productos metálicos, maq. y eq. y otros	0,6	2,7	3,1	3,3	6,3	2,0	2,3	-11,3
Electricidad, gas, agua y gestión de desechos	2,7	4,7	-1,5	0,5	1,2	-3,2	1,8	-3,1
Construcción	2,9	2,5	3,3	4,9	6,5	5,0	5,5	-20,4
Comercio	2,7	2,5	1,4	0,7	2,0	-4,8	-1,6	-20,6
Restaurantes y hoteles	1,1	2,4	2,0	4,4	5,9	-5,4	-6,7	-52,8
Transporte	2,1	4,5	3,9	4,3	4,6	-3,8	-3,3	-34,4
Comunicaciones y servicios de información	3,0	1,6	1,4	0,8	2,2	0,7	0,2	-4,1
Servicios financieros	5,7	7,9	7,4	5,6	5,4	5,8	5,9	2,7
Servicios empresariales	1,3	2,5	3,2	3,0	4,1	0,7	2,0	-9,5
Servicios de vivienda e inmobiliarios	3,9	3,8	3,7	3,9	2,4	-0,5	1,4	-5,3
Servicios personales (2)	4,6	4,7	4,0	2,7	4,7	-11,3	-6,0	-27,9
Administración pública	1,1	1,3	2,1	2,7	2,7	2,4	4,3	2,4
PIB a costo de factores	2,7	3,3	1,3	1,9	3,6	-1,9	0,4	-13,5
Impuesto al valor agregado	3,1	2,9	2,5	2,4	2,5	-3,7	-2,0	-21,1
Derecho de importación	9,2	-2,8	3,5	-24,7	-14,7	-15,7	3,4	-14,3
PIB	2,8	3,3	1,4	1,8	3,4	-2,1	0,2	-14,1

**CUADRO 2.21****Contribución al PIB por clase de actividad económica, trimestral, volumen a precios del año anterior encadenado**

(Contribución porcentual respecto de igual período del año anterior) (1)(2)

	2018		2019				2020	
	III	IV	I	II	III	IV	I	II
Agropecuario-silvícola	-0,0	0,1	-0,3	-0,1	0,2	-0,0	-0,1	-0,2
Pesca	0,0	0,0	0,0	0,0	0,0	-0,0	-0,0	-0,0
Minería	0,1	0,2	-0,6	-0,2	0,1	-0,2	0,5	0,1
Minería del cobre	0,1	0,2	-0,4	-0,2	0,1	-0,2	0,3	0,1
Otras actividades mineras	0,0	0,0	-0,1	-0,0	0,0	0,0	0,2	0,1
Industria Manufacturera	0,3	0,5	0,2	-0,1	0,3	-0,1	0,1	-1,1
Alimentos	0,0	0,2	0,1	-0,1	0,1	-0,1	0,2	-0,0
Bebidas y tabaco	0,1	0,1	-0,0	-0,1	-0,0	-0,0	-0,1	-0,2
Textil, prendas de vestir, cuero y calzado	-0,0	-0,0	-0,0	-0,0	-0,0	-0,0	-0,0	-0,1
Maderas y muebles	0,0	0,0	-0,0	-0,0	-0,0	-0,0	-0,0	-0,1
Celulosa, papel e imprentas	0,0	0,1	0,0	-0,0	0,0	-0,1	0,0	-0,1
Refinación de petróleo	0,0	-0,0	0,1	0,1	0,1	0,1	-0,1	-0,3
Química, caucho y plástico	0,0	0,1	0,0	0,0	0,0	0,0	0,1	-0,1
Minerales no metálicos y metálica básica	0,0	0,0	-0,0	-0,0	0,0	0,0	0,0	-0,1
Productos metálicos, maq. y equipos y otros	0,0	0,0	0,1	0,1	0,1	0,0	0,0	-0,2
Electricidad, gas, agua y gestión de desechos	0,1	0,1	-0,0	0,0	0,0	-0,1	0,1	-0,1
Construcción	0,2	0,2	0,2	0,3	0,4	0,4	0,3	-1,3
Comercio	0,3	0,2	0,1	0,1	0,2	-0,5	-0,2	-1,8
Restaurantes y hoteles	0,0	0,1	0,0	0,1	0,1	-0,1	-0,2	-1,2
Transporte	0,1	0,2	0,2	0,2	0,2	-0,2	-0,2	-1,7
Comunicaciones y servicios de información	0,1	0,0	0,0	0,0	0,1	-0,0	0,0	-0,1
Servicios financieros	0,3	0,3	0,4	0,3	0,3	0,3	0,3	0,1
Servicios empresariales	0,1	0,2	0,3	0,3	0,4	0,1	0,2	-1,0
Servicios de vivienda e inmobiliarios	0,3	0,3	0,3	0,3	0,2	-0,0	0,1	-0,4
Servicios personales (3)	0,6	0,6	0,3	0,4	0,6	-1,4	-0,7	-4,0
Administración Pública	0,1	0,1	0,1	0,1	0,1	0,1	0,2	0,1
PIB a costo de factores	2,5	3,0	1,2	1,7	3,3	-1,8	0,4	-12,4
Impuesto al valor agregado	0,3	0,2	0,2	0,2	0,2	-0,3	-0,2	-1,7
Derecho de importación	0,0	-0,0	0,0	-0,1	-0,1	-0,1	0,0	-0,0
PIB	2,8	3,3	1,4	1,8	3,4	-2,1	0,2	-14,1

**CUADRO 2.22****PIB por clase de actividad económica, trimestral, volumen a precios del año anterior encadenado, desestacionalizado**

(Miles de millones de pesos encadenados) (1)(2)(3)(4)

	2018		2019				2020	
	III	IV	I	II	III	IV	I	II
Agropecuario-silvícola	1.083	1.121	1.110	1.100	1.074	1.079	1.071	1.034
Pesca	208	210	208	215	208	201	200	199
Minería	3.924	3.860	3.724	3.859	3.958	3.780	3.890	3.920
Minería del cobre	3.532	3.483	3.382	3.489	3.566	3.389	3.473	3.527
Otras actividades mineras	395	381	346	373	396	394	419	396
Industria Manufacturera	4.043	4.068	4.019	4.060	4.095	4.002	4.021	3.648
Alimentos	1.094	1.110	1.070	1.077	1.110	1.058	1.111	1.080
Bebidas y tabaco	512	519	515	497	502	500	471	431
Textil, prendas de vestir, cuero y calzado	93	92	90	87	84	74	74	43
Maderas y muebles	221	218	216	218	213	205	202	181
Celulosa, papel e imprentas	317	313	302	314	313	296	302	299
Refinación de petróleo	320	325	332	356	349	375	308	207
Química, caucho y plástico	584	584	581	591	593	590	624	561
Minerales no metálicos y metálica básica	218	210	208	207	217	213	208	167
Productos metálicos, maq. y eq. y otros	673	682	702	707	706	692	714	632
Electricidad, gas, agua y gestión de desechos	1.033	1.055	1.046	1.075	1.044	1.028	1.060	1.048
Construcción	2.337	2.396	2.448	2.445	2.486	2.513	2.563	1.945
Comercio	3.577	3.583	3.605	3.610	3.626	3.384	3.514	2.867
Restaurantes y hoteles	730	753	760	766	773	713	709	361
Transporte	1.927	1.960	1.963	1.983	2.005	1.881	1.903	1.304
Comunicaciones y servicios de información	1.296	1.297	1.310	1.311	1.326	1.292	1.314	1.261
Servicios financieros	2.067	2.088	2.116	2.143	2.178	2.208	2.241	2.202
Servicios empresariales	3.691	3.711	3.769	3.823	3.841	3.739	3.847	3.458
Servicios de vivienda e inmobiliarios	2.864	2.897	2.908	2.943	2.931	2.887	2.950	2.781
Servicios personales (5)	4.499	4.596	4.647	4.617	4.700	4.090	4.520	3.389
Administración pública	1.762	1.773	1.763	1.794	1.811	1.818	1.834	1.835
PIB a costo de factores	35.064	35.401	35.442	35.787	36.089	34.634	35.664	31.123
Impuesto al valor agregado	3.172	3.190	3.207	3.232	3.240	3.060	3.136	2.552
Derechos de Importación	187	184	170	167	158	154	174	145
PIB	38.423	38.775	38.820	39.186	39.488	37.849	38.975	33.825

CUADRO 2.23**Variación del PIB por clase de actividad económica, trimestral, volumen a precios del año anterior encadenado, desestacionalizado**

(Variación porcentual respecto al periodo anterior) (1)

	2018		2019				2020	
	III	IV	I	II	III	IV	I	II
Agropecuario-silvícola	-5,4	3,5	-1,0	-0,9	-2,3	0,4	-0,8	-3,4
Pesca	1,7	0,9	-1,1	3,5	-3,3	-3,5	-0,2	-0,6
Minería	-0,6	-1,6	-3,5	3,6	2,6	-4,5	2,9	0,8
Minería del cobre	-1,0	-1,4	-2,9	3,2	2,2	-5,0	2,5	1,6
Otras actividades mineras	3,5	-3,6	-9,1	7,8	6,0	-0,4	6,4	-5,5
Industria Manufacturera	-0,8	0,6	-1,2	1,0	0,9	-2,3	0,5	-9,3
Alimentos	-0,2	1,4	-3,6	0,7	3,0	-4,7	5,0	-2,8
Bebidas y tabaco	-5,6	1,3	-0,7	-3,5	0,9	-0,3	-5,9	-8,4
Textil, prendas de vestir, cuero y calzado	-3,4	-1,1	-1,8	-3,2	-3,4	-12,3	-0,2	-42,3
Maderas y muebles	1,1	-1,3	-1,1	0,7	-2,3	-3,4	-1,5	-10,4
Celulosa, papel e imprentas	-1,4	-1,3	-3,3	3,8	-0,0	-5,5	1,9	-1,1
Refinación de petróleo	3,8	1,6	2,3	7,1	-1,8	7,3	-17,8	-32,7
Química, caucho y plástico	0,7	0,1	-0,5	1,7	0,3	-0,5	5,7	-10,1
Minerales no metálicos y metálica básica	-0,1	-3,7	-1,4	-0,2	5,0	-2,3	-1,9	-19,9
Productos metálicos, maq. y eq. y otros	-1,5	1,4	2,8	0,8	-0,2	-2,0	3,2	-11,5
Electricidad, gas, agua y gestión de desechos	-3,9	2,1	-0,8	2,7	-2,9	-1,5	3,1	-1,2
Construcción	0,4	2,5	2,2	-0,1	1,7	1,1	2,0	-24,1
Comercio	0,4	0,2	0,6	0,1	0,5	-6,7	3,8	-18,4
Restaurantes y hoteles	-0,7	3,1	1,0	0,7	0,9	-7,8	-0,5	-49,2
Transporte	1,8	1,7	0,2	1,0	1,1	-6,2	1,2	-31,5
Comunicaciones y servicios de información	0,0	0,1	1,0	0,1	1,1	-2,6	1,7	-4,1
Servicios financieros	1,8	1,0	1,4	1,3	1,6	1,4	1,5	-1,7
Servicios empresariales	-0,6	0,6	1,6	1,5	0,4	-2,7	2,9	-10,1
Servicios de vivienda e inmobiliarios	1,0	1,1	0,4	1,2	-0,4	-1,5	2,2	-5,7
Servicios personales (2)	0,1	2,1	1,1	-0,6	1,8	-13,0	10,5	-25,0
Administración pública	0,7	0,6	-0,6	1,8	1,0	0,4	0,9	0,0
PIB a costo de factores	-0,2	1,0	0,1	1,0	0,8	-4,0	3,0	-12,7
Impuesto al valor agregado	0,9	0,6	0,6	0,8	0,3	-5,6	2,5	-18,6
Derechos de Importación	-12,1	-1,4	-8,0	-1,5	-5,7	-2,4	13,4	-8,7
Producto Interno Bruto	-0,1	0,9	0,1	0,9	0,8	-4,2	3,0	-13,2

**CUADRO 2.24****Contribución al PIB por clase de actividad económica, trimestral, volumen a precios del año anterior encadenado, desestacionalizado**

(Contribución porcentual respecto al periodo anterior) (1)(2)

	2018		2019				2020	
	III	IV	I	II	III	IV	I	II
Agropecuario-silvícola	-0,2	0,1	-0,0	-0,0	-0,1	0,0	-0,0	-0,1
Pesca	0,0	0,0	-0,0	0,0	-0,0	-0,0	-0,0	-0,0
Minería	-0,1	-0,2	-0,3	0,3	0,2	-0,4	0,3	0,1
Minería del cobre	-0,1	-0,1	-0,2	0,3	0,2	-0,4	0,2	0,1
Otras actividades mineras	0,0	-0,0	-0,1	0,1	0,1	-0,0	0,1	-0,1
Industria Manufacturera	-0,1	0,1	-0,1	0,1	0,1	-0,2	0,1	-0,9
Alimentos	-0,0	0,0	-0,1	0,0	0,1	-0,1	0,2	-0,1
Bebidas y tabaco	-0,1	0,0	-0,0	-0,0	0,0	-0,0	-0,1	-0,1
Textil, prendas de vestir, cuero y calzado	-0,0	-0,0	-0,0	-0,0	-0,0	-0,0	0,0	-0,1
Maderas y muebles	0,0	-0,0	-0,0	0,0	-0,0	-0,0	-0,0	-0,1
Celulosa, papel e imprentas	-0,0	-0,0	-0,0	0,0	-0,0	-0,1	0,0	-0,0
Refinación de petróleo	0,0	0,0	0,0	0,1	-0,0	0,1	-0,2	-0,2
Química, caucho y plástico	0,0	0,0	-0,0	0,0	0,0	-0,0	0,1	-0,1
Minerales no metálicos y metálica básica	-0,0	-0,0	-0,0	-0,0	0,0	-0,0	-0,0	-0,1
Productos metálicos, maq., eq. y resto	-0,0	0,0	0,0	0,0	-0,0	-0,0	0,1	-0,2
Electricidad, gas, agua y gestión de desechos	-0,1	0,1	-0,0	0,1	-0,1	-0,0	0,1	-0,0
Construcción	0,0	0,2	0,1	-0,0	0,1	0,1	0,1	-1,7
Comercio	0,0	0,0	0,1	0,0	0,0	-0,6	0,4	-1,6
Restaurantes y hoteles	-0,0	0,1	0,0	0,0	0,0	-0,2	-0,0	-1,0
Transporte	0,1	0,1	0,0	0,0	0,1	-0,3	0,0	-1,5
Comunicaciones y servicios de información	0,0	0,0	0,0	0,0	0,0	-0,1	0,0	-0,1
Servicios financieros	0,1	0,0	0,1	0,1	0,1	0,1	0,1	-0,1
Servicios empresariales	-0,1	0,1	0,2	0,1	0,0	-0,3	0,3	-1,0
Servicios de vivienda e inmobiliarios	0,1	0,1	0,0	0,1	-0,0	-0,1	0,2	-0,5
Servicios personales (3)	0,0	0,3	0,1	-0,1	0,2	-1,6	1,2	-3,1
Administración pública	0,0	0,0	-0,0	0,1	0,0	0,0	0,0	0,0
Impuesto al valor agregado	0,1	0,0	0,0	0,1	0,0	-0,5	0,2	-1,5
Derechos de Importación	-0,1	-0,0	-0,0	-0,0	-0,0	-0,0	0,1	-0,1
PIB	-0,1	0,9	0,1	0,9	0,8	-4,2	3,0	-13,2

**CUADRO 2.25****Producto interno bruto por clase de actividad económica, anual, volumen a precios del año anterior encadenado (1)**

(Miles de millones de pesos encadenados) (2)(3)

	2016	2017	2018	2019
Agropecuario-silvícola	4.414	4.360	4.454	4.361
Pesca	662	828	821	832
Minería	15.022	14.834	15.680	15.323
Minería del cobre	13.396	13.320	14.141	13.819
Otras actividades mineras	1.630	1.528	1.551	1.515
Industria manufacturera	15.085	15.247	16.043	16.139
Alimentos	3.934	4.148	4.323	4.300
Bebidas y tabaco	1.977	1.869	2.085	2.013
Textil, prendas de vestir, cuero y calzado	370	374	379	334
Maderas y muebles	848	834	874	849
Celulosa, papel e imprentas	1.193	1.174	1.242	1.225
Refinación de petróleo	1.162	1.224	1.258	1.412
Química, caucho y plástico	2.243	2.187	2.288	2.351
Minerales no metálicos y metálica básica	901	841	850	841
Productos metálicos, maq. y eq. y otros	2.473	2.561	2.703	2.800
Electricidad, gas, agua y gestión de desechos	3.870	4.035	4.227	4.193
Construcción	9.528	9.161	9.432	9.998
Comercio	13.265	13.682	14.231	14.192
Restaurantes y hoteles	2.820	2.884	2.964	3.010
Transporte	7.327	7.406	7.661	7.824
Comunicaciones y servicios de información	4.852	5.011	5.171	5.236
Servicios financieros	7.670	7.661	8.152	8.644
Servicios empresariales	14.669	14.402	14.767	15.170
Servicios de vivienda e inmobiliarios	10.679	10.987	11.400	11.665
Servicios personales (4)	16.822	17.270	18.071	18.024
Administración pública	6.823	6.935	7.011	7.183
PIB a costo de factores	133.581	134.874	140.206	141.823
Impuesto al valor agregado	11.774	12.164	12.619	12.717
Derecho de importación	644	697	745	646
PIB	146.001	147.736	153.571	155.190

CUADRO 2.26**Variación del PIB por clase de actividad económica, anual, volumen a precios del año anterior encadenado (1)**

(Variación porcentual respecto de igual período del año anterior)

	2016	2017	2018	2019
Agropecuario-silvícola	3,6	-1,2	2,1	-2,1
Pesca	-6,0	25,0	-0,9	1,3
Minería	-2,1	-1,3	5,7	-2,3
Minería del cobre	-2,3	-0,6	6,2	-2,3
Otras actividades mineras	0,2	-6,3	1,5	-2,3
Industria manufacturera	-1,1	1,1	5,2	0,6
Alimentos	0,1	5,4	4,2	-0,5
Bebidas y tabaco	-8,3	-5,4	11,5	-3,4
Textil, prendas de vestir, cuero y calzado	2,8	1,3	1,2	-12,0
Maderas y muebles	3,2	-1,6	4,8	-2,8
Celulosa, papel e imprentas	-1,8	-1,6	5,7	-1,3
Refinación de petróleo	-0,1	5,3	2,8	12,2
Química, caucho y plástico	-0,7	-2,5	4,6	2,7
Minerales no metálicos y metálica básica	6,5	-6,7	1,1	-1,0
Productos metálicos, maq. y eq. y otros	-1,0	3,6	5,5	3,6
Electricidad, gas, agua y gestión de desechos	1,7	4,2	4,8	-0,8
Construcción	3,4	-3,8	3,0	4,9
Comercio	1,5	3,1	4,0	-0,3
Restaurantes y hoteles	2,6	2,3	2,8	1,6
Transporte	3,8	1,1	3,5	2,1
Comunicaciones y servicios de información	3,7	3,3	3,2	1,3
Servicios financieros	3,7	-0,1	6,4	6,0
Servicios empresariales	-1,2	-1,8	2,5	2,7
Servicios de vivienda e inmobiliarios	1,2	2,9	3,8	2,3
Servicios personales (2)	5,9	2,7	4,6	-0,3
Administración pública	3,3	1,6	1,1	2,5
PIB a costo de factores	1,7	1,0	4,0	1,2
Impuesto al valor agregado	2,3	3,3	3,7	0,8
Derecho de importación	1,6	8,1	7,0	-13,3
PIB	1,7	1,2	3,9	1,1

**CUADRO 2.27****Contribución al PIB por clase de actividad económica, anual, volumen a precios del año anterior encadenado (1)**

(Contribución porcentual respecto de igual período del año anterior)

	2016	2017	2018	2019
Agropecuario-silvícola	0,1	-0,0	0,1	-0,1
Pesca	-0,0	0,1	-0,0	0,0
Minería	-0,2	-0,1	0,6	-0,2
Minería del cobre	-0,2	-0,0	0,5	-0,2
Otras actividades mineras	0,0	-0,1	0,0	-0,0
Industria manufacturera	-0,1	0,1	0,5	0,1
Alimentos	0,0	0,2	0,1	-0,0
Bebidas y tabaco	-0,1	-0,1	0,1	-0,0
Textil, prendas de vestir, cuero y calzado	0,0	0,0	0,0	-0,0
Maderas y muebles	0,0	-0,0	0,0	-0,0
Celulosa, papel e imprentas	-0,0	-0,0	0,1	-0,0
Refinación de petróleo	-0,0	0,1	0,0	0,1
Química, caucho y plástico	-0,0	-0,0	0,1	0,0
Minerales no metálicos y metálica básica	0,0	-0,0	0,0	-0,0
Productos metálicos, maq. y equipos y otros	-0,0	0,1	0,1	0,1
Electricidad, gas, agua y gestión de desechos	0,0	0,1	0,1	-0,0
Construcción	0,2	-0,3	0,2	0,3
Comercio	0,1	0,3	0,4	-0,0
Restaurantes y hoteles	0,1	0,0	0,1	0,0
Transporte	0,2	0,1	0,2	0,1
Comunicaciones y servicios de información	0,1	0,1	0,1	0,0
Servicios financieros	0,2	-0,0	0,3	0,3
Servicios empresariales	-0,1	-0,2	0,2	0,3
Servicios de vivienda e inmobiliarios	0,1	0,2	0,3	0,2
Servicios personales (2)	0,7	0,3	0,5	-0,0
Administración pública	0,2	0,1	0,1	0,1
PIB a costo de factores	1,5	0,9	3,6	1,1
Impuesto al valor agregado	0,2	0,3	0,3	0,1
Derecho de importación	0,0	0,0	0,0	-0,1
PIB	1,7	1,2	3,9	1,1



CUADRO 2.28
Producto-ingreso, precios corrientes (1)

(Miles de millones de pesos)

	PIB	Ingreso de factores recibidos del resto del mundo	Ingreso de factores pagados al resto del mundo	Producto nacional bruto	Transferencias corrientes recibidas del resto del mundo	Transferencias corrientes pagadas al resto del mundo
2016	169.537	5.275	10.565	164.247	2.331	1.377
2017	179.756	5.530	12.964	172.322	2.647	1.610
2018	191.266	5.895	14.120	183.041	3.517	1.921
2019	198.441	6.844	14.818	190.466	3.425	2.395
2018 III	45.751	1.474	3.265	43.960	1.053	464
IV	50.766	1.499	3.856	48.409	792	576
2019 I	49.023	1.602	3.507	47.118	805	561
II	49.488	1.763	3.851	47.400	913	581
III	48.371	1.662	3.570	46.463	808	585
IV	51.559	1.816	3.890	49.485	899	668
2020 I	51.654	1.780	3.785	49.649	804	567
II	46.169	1.699	3.985	43.883	686	482

CUADRO 2.28
Producto-ingreso, precios corrientes (continuación)

(Miles de millones de pesos)

	Ingreso nacional bruto disponible	Ahorro nacional bruto	Ahorro externo	Formación bruta de capital	Formación bruta de capital fijo
2016	165.201	34.354	3.304	37.658	38.545
2017	173.359	34.012	4.198	38.210	37.781
2018	184.637	35.609	6.975	42.584	40.796
2019	191.496	37.531	7.663	45.194	44.531
2018 III	44.548	8.235	2.117	10.352	9.909
IV	48.625	8.449	2.787	11.236	12.374
2019 I	47.363	10.105	1.270	11.375	9.852
II	47.733	9.015	2.137	11.152	10.605
III	46.685	8.530	2.481	11.011	10.764
IV	49.716	9.881	1.776	11.657	13.309
2020 I	49.887	11.526	158	11.684	10.707
II	44.087	11.163	-931	10.231	9.715



CUADRO 2.29
Ingreso nacional bruto disponible, volumen a precios del año anterior encadenado (1)

(Miles de millones de pesos encadenados) (2)(3)(4)

	PIB	Ingreso de factores recibidos del resto del mundo	Ingreso de factores pagados al resto del mundo	Producto nacional bruto		Transferencias corrientes recibidas del resto del mundo	Transferencias corrientes pagadas al resto del mundo
				Nivel	Variación interanual		
2016	146.001	4.498	9.057	141.445	1,6	1.997	1.179
2017	147.736	4.608	10.861	141.479	0,0	2.214	1.346
2018	153.571	4.770	11.484	146.857	3,8	2.861	1.558
2019	155.190	5.384	11.718	148.853	1,4	2.709	1.887
2018 III	36.816	1.194	2.660	35.348	3,2	856	378
IV	40.536	1.195	3.090	38.644	2,6	634	461
2019 I	37.957	1.256	2.764	36.448	1,7	634	441
II	39.500	1.416	3.107	37.808	2,1	737	467
III	38.066	1.314	2.836	36.543	3,4	642	464
IV	39.667	1.398	3.011	38.054	-1,5	696	516
2020 I	38.047	1.318	2.818	36.545	0,3	599	420
II	33.925	1.275	3.006	32.198	-14,8	518	362

CUADRO 2.29
Ingreso nacional bruto disponible, volumen a precios del año anterior encadenado (continuación) (1)

(Miles de millones de pesos encadenados) (2)(3)(4)

	Ingreso nacional bruto disponible		Ingreso nacional bruto disponible real		Gasto interno bruto	
	Nivel	Variación interanual	Nivel	Variación interanual	Nivel	Variación interanual
2016	142.258	1,3	141.208	2,3	144.093	1,8
2017	142.342	0,1	144.549	2,4	148.252	2,9
2018	148.147	4,1	149.558	3,5	155.288	4,7
2019	149.667	1,0	150.811	0,8	156.915	1,0
2018 III	35.820	4,1	36.141	2,3	37.887	4,7
IV	38.816	2,3	38.814	0,3	41.057	4,5
2019 I	36.640	1,6	37.175	1,3	38.190	3,1
II	38.075	1,7	38.370	1,2	40.100	2,1
III	36.719	2,5	36.947	2,2	38.915	2,7
IV	38.232	-1,5	38.319	-1,3	39.710	-3,3
2020 I	36.723	0,2	36.963	-0,6	37.123	-2,8
II	32.352	-15,0	32.951	-14,1	32.432	-19,1



CUADRO 2.30
Participación de los principales agregados macroeconómicos en el producto interno bruto, anuales, precios corrientes (1)
(Porcentaje sobre el PIB)

	2016	2017	2018	2019
PIB	100,0	100,0	100,0	100,0
Ingreso de factores recibidos del resto del mundo	3,1	3,1	3,1	3,4
Ingreso de factores pagados al resto del mundo	6,2	7,2	7,4	7,5
Producto nacional bruto	96,9	95,9	95,7	96,0
Transferencias corrientes recibidas del resto del mundo	1,4	1,5	1,8	1,7
Transferencias corrientes pagadas al resto del mundo	0,8	0,9	1,0	1,2
Ingreso nacional bruto disponible	97,4	96,4	96,5	96,5
Consumo total	77,2	77,5	77,9	77,6
Ahorro nacional bruto	20,3	18,9	18,6	18,9
Ahorro externo (excedente de la Nación en cta.cte.)	1,9	2,3	3,6	3,9
Formación bruta de capital	22,2	21,3	22,3	22,8
Formación bruta de capital fijo	22,7	21,0	21,3	22,4

Cuentas Nacionales por Sector Institucional

**CUADRO 2.31****Ratios. Operaciones no financieras, operaciones financieras y balances financieros(1)**

	2016	2017	2018	2019	2019 II	III	IV	2020 I
Economía nacional (porcentaje sobre el PIB)								
Ahorro bruto	20,3	18,9	18,6	18,9	18,4	18,3	18,9	19,1
Capacidad/Necesidad de financiamiento	-1,9	-2,3	-3,6	-3,5	-4,3	-4,4	-3,5	-3,2
Activos financieros netos	-16,3	-18,8	-22,8	-15,0	-20,3	-21,4	-15,0	-19,2
Hogares (porcentaje sobre el ingreso disponible)								
Ahorro bruto	11,3	10,4	10,2	12,7	11,1	11,3	12,7	13,0
Capacidad/Necesidad de financiamiento	5,7	5,0	4,6	7,1	5,5	5,6	7,1	7,2
Activos financieros netos	188,7	193,5	191,3	206,8	198,0	203,5	206,8	195,4
Deuda	66,7	70,2	73,0	74,9	73,6	74,5	74,9	75,4
Empresas no financieras (porcentaje sobre el PIB)								
Ahorro bruto	9,9	10,1	8,5	7,3	7,1	7,0	7,3	6,7
Formación bruta de capital	14,2	14,3	15,7	15,9	16,0	16,0	15,9	15,7
Capacidad/Necesidad de financiamiento	-3,7	-3,4	-6,6	-7,5	-8,3	-8,3	-7,5	-7,9
Activos financieros netos	-129,4	-127,2	-131,8	-136,1	-132,3	-136,0	-136,1	-140,3
Deuda	105,0	98,7	104,3	113,2	105,9	110,5	113,2	120,0
Sociedades financieras (porcentaje sobre el PIB)								
Ahorro bruto	1,6	1,0	1,9	2,4	2,3	2,4	2,4	3,0
Capacidad/Necesidad de financiamiento	0,6	0,6	1,6	2,0	2,0	2,1	2,0	2,6
Préstamos	90,0	89,8	92,9	98,5	94,1	95,6	98,5	101,2
Deuda	124,5	120,8	123,4	134,9	125,2	129,8	134,9	140,9
Gobierno (porcentaje sobre el PIB)								
Ahorro bruto	1,2	1,0	1,6	0,7	1,5	1,2	0,7	0,6
Capacidad/Necesidad de financiamiento	-2,6	-2,8	-1,6	-2,7	-1,6	-2,0	-2,7	-2,7
Activos financieros netos	-0,8	-3,2	-4,0	-7,1	-6,2	-6,9	-7,1	-2,7
Deuda	23,5	25,1	27,6	32,7	31,2	33,2	32,7	33,1

**CUADRO 2.32****Economía Nacional. Operaciones no financieras, operaciones financieras y balances financieros (1)**

(Miles de millones de pesos)

	2016	2017	2018	2019	2019 II	III	IV	2020 I
Operaciones no financieras								
Rentas de la producción (2)	150.898	159.759	169.740	175.973	43.924	42.721	45.748	45.816
Rentas de la propiedad netas (3)	-5.100	-7.158	-7.830	-7.544	-1.983	-1.801	-1.961	-2.087
Impuestos netos de subvenciones	18.449	19.721	21.131	22.037	5.459	5.542	5.697	5.366
Transferencias corrientes netas	954	1.037	1.597	1.030	332	223	231	140
Ingreso disponible bruto	165.201	173.359	184.637	191.496	47.733	46.685	49.716	49.235
Consumo final efectivo (menos)	130.847	139.347	149.028	153.965	38.717	38.156	39.834	38.321
Ahorro bruto	34.354	34.012	35.609	37.531	9.015	8.530	9.881	10.914
Transferencias netas de capital	5	58	26	812	1	1	811	0
Formación bruta de capital (menos)	37.658	38.210	42.584	45.194	11.152	11.011	11.657	11.706
Capacidad/Necesidad de financiamiento	-3.299	-4.141	-6.949	-6.851	-2.136	-2.480	-965	-792
Operaciones financieras								
Adquisición neta de activos financieros	57.541	47.226	57.163	71.264	20.787	19.214	25.586	24.606
Efectivo y depósitos	7.580	-1.061	7.907	16.003	4.227	3.096	17.664	13.593
Títulos	18.502	6.542	4.824	6.332	2.891	4.473	-5.921	-2.498
Derivados (4)	468	43	592	1.122	256	33	862	1.025
Préstamos	12.175	12.208	13.317	18.079	3.702	5.300	5.870	6.535
Acciones y otras participaciones	4.569	15.631	15.233	13.590	4.294	3.634	186	478
Fondos de pensiones y seguros	9.211	10.147	10.284	11.227	3.111	2.796	2.699	2.428
Otras cuentas (5)	5.037	3.716	5.006	4.912	2.306	-118	4.227	3.046
Pasivos netos contraídos	60.840	51.366	64.112	78.115	22.923	21.694	26.551	25.398
Efectivo y depósitos	5.990	4.124	8.004	14.774	3.583	2.180	14.516	11.233
Títulos	15.241	11.597	10.206	15.192	5.211	4.908	214	2.447
Préstamos	13.695	12.793	18.705	20.830	6.190	5.306	6.516	6.897
Acciones y otras participaciones	10.466	7.975	11.305	12.283	3.390	6.378	-750	1.556
Fondos de pensiones y seguros	9.211	10.147	10.284	11.227	3.111	2.796	2.699	2.428
Otras cuentas	6.237	4.731	5.608	3.809	1.437	125	3.356	836
Capacidad/Necesidad de financiamiento	-3.299	-4.141	-6.949	-6.851	-2.136	-2.480	-965	-792
Balances financieros								
Activos Financieros Netos	-27.563	-33.855	-43.645	-29.836	-39.638	-42.231	-29.836	-38.533
Activos	1.164.583	1.238.970	1.311.308	1.441.279	1.367.108	1.415.798	1.441.279	1.424.900
Efectivo y depósitos	147.415	144.175	155.071	172.611	149.478	154.283	172.611	191.784
Títulos	155.708	158.888	175.583	201.759	195.451	211.984	201.759	206.377
Derivados (4)	249	584	363	230	886	-122	230	-2.737
Préstamos	174.735	183.038	198.830	217.783	204.337	211.378	217.783	228.803
Acciones y otras participaciones	419.697	467.071	477.013	501.142	490.440	500.489	501.142	463.041
Fondos de pensiones y seguros	155.613	172.220	181.237	211.745	198.181	208.137	211.745	196.157
Otras cuentas (5)	111.167	112.993	123.210	136.009	128.336	129.649	136.009	141.475
Pasivos	1.192.146	1.272.825	1.354.953	1.471.114	1.406.746	1.458.029	1.471.114	1.463.433
Efectivo y depósitos	127.305	130.291	139.742	155.326	137.404	140.519	155.326	169.018
Títulos	143.228	152.633	172.632	208.533	196.745	213.775	208.533	209.636
Préstamos	222.079	226.991	252.776	277.542	258.677	269.074	277.542	296.792
Acciones y otras participaciones	433.871	478.666	486.175	484.871	488.484	497.814	484.871	454.353
Fondos de pensiones y seguros	155.613	172.220	181.237	211.745	198.181	208.137	211.745	196.157
Otras cuentas	110.051	112.025	122.389	133.097	127.255	128.710	133.097	137.477



CUADRO 2.33
Hogares e IPSFL. Operaciones no financieras, operaciones financieras y balances financieros (1)
(Miles de millones de pesos)

	2016	2017	2018	2019	2019 II	III	IV	2020 I
Operaciones no financieras								
Rentas de la producción (remuneración, ingreso mixto y excedente bruto)	87.869	92.927	100.145	106.914	26.471	26.606	27.802	27.282
Rentas de la propiedad netas (2)	29.432	30.597	31.650	33.020	8.665	7.776	8.762	7.418
Impuestos netos de subvenciones	-2.902	-2.920	-3.239	-3.458	-922	-702	-630	-1.092
Prestaciones sociales netas de cotizaciones	-3.064	-4.211	-4.211	-5.061	-1.409	-1.234	-1.451	-1.118
Transferencias corrientes netas	2.532	2.342	2.059	1.768	348	491	596	274
Ingreso disponible bruto	113.867	118.734	126.405	133.184	33.154	32.937	35.079	32.764
Transferencias sociales en especie (salud, educación y otros)	12.819	14.303	15.934	17.042	4.413	4.065	4.581	4.160
Ingreso disponible bruto ajustado	126.686	133.037	142.338	150.226	37.567	37.001	39.660	36.924
Consumo final efectivo (menos)	120.304	128.287	137.207	142.052	35.927	35.357	36.423	35.076
Variación neta en los fondos de pensiones (3)	6.489	7.647	7.768	8.695	2.268	2.156	2.353	2.311
Ahorro bruto	12.870	12.397	12.899	16.868	3.908	3.801	5.589	4.158
Transferencias netas de capital	1.332	1.227	1.285	1.428	251	285	441	244
Formación bruta de capital (menos)	7.757	7.679	8.333	8.868	2.124	2.177	2.634	2.124
Capacidad/Necesidad de financiamiento	6.445	5.945	5.851	9.428	2.035	1.908	3.396	2.278
Operaciones financieras								
Adquisición neta de activos financieros	13.856	14.311	15.663	18.260	4.653	4.576	5.306	3.841
Efectivo y depósitos	3.514	2.395	3.666	3.483	618	-566	3.131	1.398
Títulos	1	7	-5	155	14	14	96	47
Acciones y otras participaciones	1.387	1.830	1.785	3.138	900	1.218	-57	928
Fondos de pensiones y seguros	9.127	10.025	10.160	11.063	3.054	2.792	2.608	2.417
Otras cuentas (4)	-173	54	58	422	67	1.118	-473	-949
Pasivos netos contraídos	7.410	8.367	9.812	8.832	2.618	2.668	1.910	1.562
Préstamos	7.018	7.900	9.242	8.371	2.532	2.522	1.797	1.608
Otras cuentas	393	467	570	462	86	146	113	-46
Capacidad/Necesidad de financiamiento	6.445	5.945	5.851	9.428	2.035	1.908	3.396	2.278
Balances financieros								
Activos Financieros Netos	214.834	229.732	241.849	275.431	258.171	268.627	275.431	261.765
Activos	290.823	313.106	334.074	375.182	354.132	366.963	375.182	362.810
Efectivo y depósitos	38.083	40.249	44.324	47.999	45.176	44.801	47.999	49.842
Títulos	270	257	284	463	323	358	463	574
Acciones y otras participaciones	98.022	101.615	109.457	116.083	111.858	115.175	116.083	117.120
Fondos de pensiones y seguros	153.669	170.078	178.966	209.103	195.725	205.605	209.103	193.673
Otras cuentas (4)	780	906	1.043	1.533	1.051	1.024	1.533	1.602
Pasivos	75.989	83.374	92.225	99.751	95.961	98.336	99.751	101.046
Préstamos	71.714	78.632	86.878	93.944	90.413	92.650	93.944	95.201
Otras cuentas	4.276	4.742	5.347	5.807	5.548	5.686	5.807	5.845
MEMORANDO: Información sobre ahorro de hogares								
Ahorro previsional	9.941	11.009	11.658	12.566	3.310	3.139	3.156	3.256
Ahorro no previsional	2.929	1.388	1.241	4.302	598	661	2.433	902
Ahorro total	12.870	12.397	12.899	16.868	3.908	3.801	5.589	4.158

**CUADRO 2.34****Empresas no financieras. Operaciones no financieras, operaciones financieras y balances financieros (1)**

(Miles de millones de pesos)

	2016	2017	2018	2019	2019 II	III	IV	2020 I
Operaciones no financieras								
Rentas de la producción (excedente bruto)	57.044	60.630	62.746	61.991	15.694	14.358	16.105	16.632
Rentas de la propiedad netas (2)	-1.428	-550	-1.429	-1.839	-738	-222	-682	-1.198
Ingreso empresarial bruto	55.617	60.080	61.317	60.152	14.956	14.135	15.423	15.434
Rentas distribuidas y utilidades reinvertidas (menos)	32.261	35.658	38.001	38.919	10.081	9.293	10.806	8.738
Impuestos netos de subvenciones	-6.527	-6.371	-8.352	-7.956	-1.853	-2.253	-1.148	-3.258
Transferencias corrientes netas	-45	71	1.217	1.183	-2	480	359	146
Ahorro bruto	16.783	18.121	16.181	14.461	3.020	3.069	3.828	3.584
Transferencias netas de capital	1.026	1.427	1.144	2.183	228	400	1.384	153
Formación bruta de capital (menos)	24.083	25.748	30.024	31.499	7.923	7.810	7.067	8.745
Capacidad/Necesidad de financiamiento	-6.274	-6.200	-12.698	-14.855	-4.674	-4.341	-1.855	-5.008
Operaciones financieras								
Adquisición neta de activos financieros	9.869	3.261	2.557	3.152	2.817	343	4.454	2.719
Efectivo y depósitos	2.578	-883	2.385	-1.952	-229	1.568	217	-120
Títulos	1.522	930	-1.704	-2.479	-187	-1.442	-1.184	-2.516
Derivados (3)	659	464	65	125	-1.052	-376	498	145
Préstamos	1.249	518	-3.562	-71	-484	231	94	621
Acciones y otras participaciones	697	-96	6.072	5.712	4.095	1.437	24	569
Fondos de pensiones y seguros	19	36	39	58	7	-10	47	-8
Otras cuentas (4)	3.145	2.291	-738	1.759	666	-1.063	4.759	4.028
Pasivos netos contraídos	16.143	9.461	15.255	18.007	7.491	4.684	6.309	7.727
Títulos	1.830	1.986	2.365	4.359	1.985	1.727	1.062	2.660
Préstamos	7.126	4.135	7.661	9.782	3.196	1.561	3.312	4.344
Acciones y otras participaciones	2.365	2.444	3.255	3.962	1.674	1.968	613	585
Acciones cotizadas	1.017	4.630	1.385	3.357	1.142	2.196	0	0
Acciones no cotizadas y otras participaciones	1.349	-2.186	1.871	605	533	-227	613	585
Otras cuentas	4.821	896	1.974	-96	635	-572	1.322	138
Capacidad/Necesidad de financiamiento	-6.274	-6.200	-12.698	-14.855	-4.674	-4.341	-1.855	-5.008
Balances financieros								
Activos Financieros Netos	-219.382	-228.638	-252.137	-270.122	-258.106	-268.786	-270.122	-281.595
Activos	289.405	293.249	300.563	320.262	305.223	311.617	320.262	310.563
Efectivo y depósitos	43.698	41.379	45.187	43.784	40.787	43.086	43.784	46.805
Títulos	7.238	6.645	7.356	9.592	10.006	10.591	9.592	11.142
Derivados (3)	-132	336	93	-204	507	-247	-204	-2.317
Préstamos	17.641	16.747	14.978	15.939	14.246	15.443	15.939	18.770
Acciones y otras participaciones	141.225	148.812	149.430	158.350	153.095	155.649	158.350	140.970
Fondos de pensiones y seguros	533	579	635	711	664	657	711	710
Otras cuentas (4)	79.201	78.752	82.884	92.090	85.918	86.438	92.090	94.482
Pasivos	508.787	521.887	552.699	590.383	563.328	580.404	590.383	592.158
Títulos	41.240	43.010	49.400	61.279	55.403	61.526	61.279	63.481
Préstamos	128.776	126.016	140.050	153.650	142.003	147.018	153.650	167.697
Acciones y otras participaciones	255.197	269.420	273.919	282.296	274.908	280.536	282.296	267.129
Acciones cotizadas	90.998	111.965	104.178	98.609	102.396	100.894	98.609	74.100
Acciones no cotizadas y otras participaciones	164.199	157.455	169.741	183.688	172.511	179.642	183.688	193.030
Otras cuentas	83.574	83.442	89.330	93.158	91.015	91.324	93.158	93.851
De las cuales: Con el exterior	5.140	5.261	6.387	5.592	5.447	5.976	5.592	5.518
Factoring y securitizadoras	2.802	3.197	3.710	4.050	3.603	3.845	4.050	4.198

**CUADRO 2.35****Gobierno general. Operaciones no financieras, operaciones financieras y balances financieros (1)(2)**

(Miles de millones de pesos)

	2016	2017	2018	2019	2019 II	III	IV	2020 I
Operaciones no financieras								
Rentas de la producción (consumo de capital fijo)	1.984	2.029	2.128	1.930	476	443	527	478
Rentas de la propiedad netas (3)	-562	-685	-333	-746	126	-629	296	-574
Impuestos netos de subvenciones	28.908	30.673	34.231	34.742	8.616	8.908	7.718	9.995
Prestaciones sociales netas de cotizaciones	-3.425	-3.436	-3.558	-3.633	-859	-922	-902	-1.193
Transferencias corrientes netas	-1.514	-1.466	-1.744	-1.922	-20	-758	-714	-272
Ingreso disponible bruto	25.392	27.115	30.724	30.371	8.339	7.041	6.925	8.433
Transferencias sociales en especie (salud, educación y otros) (menos)	12.819	14.303	15.934	17.042	4.413	4.065	4.581	4.160
Ingreso disponible bruto ajustado	12.573	12.812	14.791	13.329	3.925	2.977	2.344	4.273
Consumo final efectivo (menos)	10.543	11.060	11.821	11.913	2.791	2.799	3.411	3.244
Ahorro bruto	2.030	1.752	2.970	1.416	1.134	178	-1.067	1.029
Transferencias netas de capital	-2.353	-2.596	-2.404	-2.735	-479	-683	-951	-397
Formación bruta de capital (menos)	4.147	4.170	3.667	4.138	933	923	1.649	664
Capacidad/Necesidad de financiamiento	-4.470	-5.014	-3.101	-5.456	-277	-1.429	-3.666	-32
Operaciones financieras								
Adquisiciones netas de activos financieros	3.948	1.044	2.747	320	2.871	-780	-3.037	993
Efectivo y depósitos	301	427	368	433	1.297	-526	-414	581
Títulos	669	16	-1.193	-2.378	-132	-168	-1.596	-595
Préstamos	605	448	1.222	287	454	308	-481	392
Acciones y otras participaciones	894	379	857	1.139	584	-119	-105	676
Fondos de pensiones y seguros	1	2	2	3	0	-0	2	-0
Otras cuentas (4)	1.479	-227	1.491	837	668	-274	-443	-61
Pasivos netos contraídos	8.418	6.058	5.848	5.776	3.148	649	630	1.025
Títulos	7.786	6.690	4.707	5.094	2.626	646	942	1.049
Préstamos	160	105	95	-4	23	-8	-17	-5
Otras cuentas	472	-737	1.045	685	500	11	-295	-19
Capacidad/Necesidad de financiamiento	-4.470	-5.014	-3.101	-5.456	-277	-1.429	-3.666	-32
Balances financieros								
Activos Financieros Netos	-1.383	-5.700	-7.614	-14.161	-12.123	-13.624	-14.161	-5.477
Activos	46.529	46.618	53.591	59.745	57.997	61.290	59.745	69.952
Efectivo y depósitos	9.553	10.087	10.781	11.493	12.169	11.762	11.493	12.133
Títulos	14.841	14.189	14.287	13.204	13.839	14.517	13.204	18.618
Préstamos	4.469	4.911	6.138	6.428	6.596	6.907	6.428	6.828
Acciones y otras participaciones	8.295	7.070	10.872	15.188	12.399	14.660	15.188	17.860
Fondos de pensiones y seguros	24	26	28	32	30	29	32	32
Otras cuentas (4)	9.348	10.335	11.484	13.401	12.965	13.415	13.401	14.481
Pasivos	47.912	52.319	61.205	73.906	70.120	74.914	73.906	75.430
Títulos	38.710	43.785	51.407	63.347	59.356	64.074	63.347	64.734
Préstamos	1.171	1.259	1.446	1.500	1.448	1.495	1.500	1.612
Otras cuentas	8.032	7.275	8.352	9.058	9.316	9.345	9.058	9.084
MEMORANDO: Información fondos soberanos								
Fondo de estabilización económica y social, FEES								
Saldo de Operaciones financieras, FEES (5)	109	99	-252	-1.775	-355	29	-1.481	26
Valor de mercado, FEES	9.190	9.068	9.836	9.109	9.647	10.278	9.109	10.439
Fondo de reserva de pensiones, FRP								
Saldo de Operaciones financieras, FRP (5)	132	269	152	178	40	44	48	50
Valor de mercado, FRP	5.914	6.159	6.725	8.051	7.095	7.618	8.051	8.397
Total saldo de operaciones financieras de fondos soberanos (5)	241	368	-101	-1.598	-314	73	-1.433	76
Total valor de mercado de fondos soberanos	15.104	15.227	16.562	17.160	16.742	17.897	17.160	18.836

**CUADRO 2.36****Sociedades financieras. Operaciones no financieras, operaciones financieras y balances financieros (1)**

(Miles de millones de pesos)

	2016	2017	2018	2019	2019 II	III	IV	2020 I
Operaciones no financieras								
Rentas de la producción (excedente bruto)	4.000	4.173	4.721	5.138	1.283	1.315	1.315	1.425
Rentas de la propiedad netas (2)	-281	-861	282	940	45	568	469	1.005
Impuestos netos de subvenciones	-1.030	-1.661	-1.509	-1.292	-382	-410	-243	-279
Prestaciones sociales netas de cotizaciones	6.489	7.647	7.768	8.695	2.268	2.156	2.353	2.311
Transferencias corrientes netas	-18	90	65	0	6	9	-10	-7
Ingreso disponible bruto	9.159	9.389	11.327	13.481	3.220	3.638	3.883	4.455
Variación neta en los fondos de pensiones (menos) (3)	6.489	7.647	7.768	8.695	2.268	2.156	2.353	2.311
Ahorro bruto	2.671	1.742	3.559	4.786	952	1.482	1.530	2.144
Transferencias netas de capital	0	0	0	-64	0	0	-64	0
Formación bruta de capital (menos)	1.671	613	560	689	172	100	307	173
Capacida/Necesidad de financiamiento	1.000	1.129	2.998	4.033	781	1.382	1.160	1.970
Operaciones financieras								
Adquisición neta de activos financieros	29.868	28.610	36.196	49.532	10.447	15.075	18.862	17.054
Efectivo y depósitos	1.186	-3.000	1.488	14.039	2.541	2.620	14.730	11.734
Títulos	16.310	5.589	7.727	11.035	3.196	6.069	-3.238	565
Derivados (4)	-191	-421	527	997	1.307	409	364	880
Préstamos	10.321	11.241	15.657	17.863	3.732	4.761	6.257	5.522
Acciones y otras participaciones	1.592	13.519	6.518	3.601	-1.285	1.099	324	-1.694
Fondos de pensiones y seguros	64	84	84	103	50	15	42	19
Otras cuentas (5)	585	1.597	4.195	1.895	905	102	384	28
Pasivos netos contraídos	28.868	27.481	33.198	45.499	9.666	13.693	17.702	15.083
Efectivo y depósitos	5.990	4.124	8.004	14.774	3.583	2.180	14.516	11.233
Títulos	5.624	2.921	3.134	5.739	601	2.535	-1.789	-1.262
Préstamos	-609	654	1.707	2.681	439	1.231	1.425	949
Acciones y otras participaciones	8.101	5.531	8.049	8.321	1.716	4.410	-1.364	972
Fondos de pensiones y seguros	9.211	10.147	10.284	11.227	3.111	2.796	2.699	2.428
Otras cuentas	551	4.105	2.020	2.758	216	541	2.216	763
Capacidad/Necesidad de financiamiento	1.000	1.129	2.998	4.033	781	1.382	1.160	1.970
Balances financieros								
Activos Financieros Netos	-21.632	-29.249	-25.743	-20.984	-27.581	-28.448	-20.984	-13.225
Activos	537.826	585.996	623.081	686.089	649.756	675.926	686.089	681.575
Efectivo y depósitos	56.081	52.461	54.778	69.335	51.346	54.634	69.335	83.003
Títulos	133.358	137.797	153.657	178.499	171.283	186.516	178.499	176.043
Derivados(4)	380	247	270	434	379	125	434	-420
Préstamos	152.625	161.380	177.714	195.416	183.495	189.027	195.416	203.206
Acciones y otras participaciones	172.155	209.574	207.254	211.521	213.088	215.006	211.521	187.090
Fondos de pensiones y seguros	1.387	1.536	1.609	1.899	1.762	1.845	1.899	1.743
Otras cuentas (5)	21.839	23.000	27.799	28.985	28.402	28.772	28.985	30.910
Pasivos	559.457	615.245	648.823	707.074	677.337	704.375	707.074	694.800
Efectivo y depósitos	127.305	130.291	139.742	155.326	137.404	140.519	155.326	169.018
Títulos	63.278	65.838	71.825	83.907	81.986	88.175	83.907	81.421
Préstamos	20.419	21.084	24.402	28.447	24.813	27.911	28.447	32.283
Acciones y otras participaciones	178.674	209.246	212.257	202.575	213.576	217.278	202.575	187.224
Fondos de pensiones y seguros	155.613	172.220	181.237	211.745	198.181	208.137	211.745	196.157
Otras cuentas	14.169	16.567	19.360	25.074	21.376	22.354	25.074	28.697

**CUADRO 2.37****Exposiciones intersectoriales. Dinero legal por sector de contrapartida. Operaciones financieras y balances (1)**

(Miles de millones de pesos)

	2016	2017	2018	2019	2019 II	III	IV	2020 I
Operaciones financieras								
Banco Central, pasivos	234	318	505	1.279	-8	521	1.006	295
Bancos y cooperativas, activos	-185	54	312	452	-85	330	248	144
Otros intermediarios y auxiliares financieros, activos	0	0	0	0	0	-0	0	0
Compañías de seguro, activos	1	3	3	0	3	8	-14	2
Gobierno general, activos	5	29	70	6	-38	-49	35	-19
Empresas no financieras, activos	-138	3	16	5	3	1	0	1
Hogares, activos	551	229	103	815	110	232	737	167
Resto del mundo, pasivos	54	22	2	-36	-45	27	-3	-2
Banco Central, activos	0	-0	1	-0	-0	-0	-0	-0
Bancos y cooperativas, activos	53	23	1	-35	-45	28	-3	-2
Balances financieros								
Banco Central, pasivos	8.652	8.970	9.475	10.754	9.227	9.748	10.754	11.048
Bancos y cooperativas, activos	2.381	2.436	2.748	3.200	2.622	2.952	3.200	3.344
Otros intermediarios y auxiliares financieros, activos	0	0	0	0	0	0	0	0
Compañías de seguro, activos	29	32	35	35	42	49	35	38
Gobierno general, activos	1.435	1.463	1.535	1.542	1.555	1.507	1.542	1.525
Empresas no financieras, activos	571	574	591	596	595	595	596	597
Hogares, activos	4.235	4.465	4.567	5.381	4.413	4.644	5.381	5.545
Resto del mundo, pasivos	277	273	315	297	247	293	297	335
Banco Central, activos	1	1	1	1	1	1	1	1
Bancos y cooperativas, activos	276	273	314	296	246	292	296	334

**CUADRO 2.38****Exposiciones intersectoriales. Depósitos por sector de contrapartida. Operaciones financieras y balances financieros (1)**

(Miles de millones de pesos)

	2016	2017	2018	2019	2019 II	III	IV	2020 I
Operaciones financieras								
Banco Central, pasivos	205	-1.188	1.926	563	1.148	-1.137	3.638	4.471
Bancos y cooperativas, activos	-165	-755	1.310	681	1.675	-1.134	3.205	5.012
Gobierno general, activos	368	-433	617	-119	-530	-4	434	-541
Resto del mundo, activos	3	-0	-1	1	2	1	-2	1
Bancos y cooperativas, pasivos	5.551	4.994	5.573	12.932	2.443	2.796	9.872	6.468
Bancos Central, activos	0	-0	0	-0	0	0	-0	-0
Bancos y cooperativas, activos	-368	-67	-857	1.935	59	1.109	819	2.579
Fondos de inversión del mercado monetario, activos	654	364	562	5.429	1.635	1.094	2.359	3.452
Otros intermediarios y Auxiliares financieros, activos	548	-215	-6	582	-543	1.033	-128	52
Compañías de seguros, activos	80	15	157	-85	-27	205	-372	41
Fondos de pensiones, activos	-1.085	1.360	190	737	-917	-246	2.966	1.230
Gobierno general, activos	-43	810	-611	1.400	1.821	-147	-320	331
Empresas no financieras, activos	2.844	56	2.116	-180	-169	603	1.751	-2.151
Hogares e IPSFL, activos	2.964	2.238	3.562	2.825	552	-779	2.422	1.208
Resto del mundo, activos	-43	433	460	290	33	-77	373	-274
Otros intermediarios y Auxiliares financieros, pasivos	0	0	0	0	0	0	0	0
Hogares e IPSFL, activos	0	0	0	0	0	0	0	0
Resto del mundo, pasivos	1.728	-4.775	360	1.556	724	814	3.523	2.086
Banco Central, activos	1.204	-2.455	833	885	-89	-623	3.211	-1.514
Bancos y cooperativas, activos	629	-1.108	-832	3.478	808	911	2.294	513
Otros intermediarios y Auxiliares financieros, activos	-15	-127	-129	-95	-20	-53	-7	164
Compañías de seguros, activos	-22	-14	-10	-25	18	-39	0	0
Fondos de pensiones, activos	89	-75	-49	101	70	-3	151	59
Gobierno general, activos	-28	20	292	-855	44	-325	-564	811
Empresas no financieras, activos	-128	-942	253	-1.777	-63	965	-1.534	2.030
Hogares e IPSFL, activos	-0	-72	1	-157	-44	-19	-28	23
Balances financieros								
Banco Central, pasivos	7.568	6.207	8.072	8.530	5.988	4.931	8.530	13.268
Bancos y cooperativas, activos	6.731	5.837	7.145	7.750	5.639	4.563	7.750	12.993
Gobierno general, activos	780	318	869	717	291	306	717	205
Resto del mundo, activos	57	51	57	62	57	62	62	71
Bancos y cooperativas, pasivos	111.085	115.114	122.196	136.043	122.190	125.840	136.043	144.702
Banco Central, activos	0	0	0	0	0	0	0	0
Bancos y cooperativas, activos	6.555	6.464	5.843	8.051	5.955	7.188	8.051	10.928
Fondos de inversión del mercado monetario, activos	13.787	14.151	14.713	20.141	16.687	17.782	20.141	23.593
Otros intermediarios y Auxiliares financieros, activos	4.986	4.937	4.953	5.505	4.649	5.675	5.505	5.270
Compañías de seguros, activos	1.364	1.395	1.561	1.495	1.652	1.862	1.495	1.533
Fondos de pensiones, activos	8.812	10.111	10.154	10.936	8.246	8.098	10.936	11.998
Gobierno general, activos	5.096	6.078	5.619	7.174	7.602	7.435	7.174	6.810
Empresas no financieras, activos	37.629	36.625	39.624	39.704	36.563	37.622	39.704	40.087
Hogares e IPSFL, activos	32.007	34.149	37.892	40.792	39.049	38.349	40.792	42.220
Resto del mundo, activos	849	1.204	1.837	2.244	1.787	1.828	2.244	2.262
Otros intermediarios y Auxiliares financieros, pasivos	0	0	0	0	0	0	0	0
Hogares e IPSFL, activos	0	0	0	0	0	0	0	0
Resto del mundo, pasivos	20.248	14.386	16.377	18.731	13.153	14.820	18.731	24.128
Banco Central, activos	5.110	2.439	3.481	4.358	1.673	1.149	4.358	3.400
Bancos y cooperativas, activos	4.244	2.869	2.326	5.998	2.532	3.640	5.998	7.359
Otros intermediarios y Auxiliares financieros, activos	949	784	746	697	694	686	697	1.057
Compañías de seguros, activos	92	72	69	48	81	47	48	159
Fondos de pensiones, activos	272	180	160	259	108	107	259	361
Gobierno general, activos	2.242	2.228	2.758	2.060	2.721	2.514	2.060	3.594
Empresas no financieras, activos	5.499	4.180	4.973	3.484	3.629	4.869	3.484	6.121
Hogares e IPSFL, activos	1.841	1.634	1.865	1.826	1.714	1.808	1.826	2.077

**CUADRO 2.39****Exposiciones intersectoriales. Títulos de deuda por sector de contrapartida. Operaciones financieras y balances (1)**

(Miles de millones de pesos)

	2016	2017	2018	2019	2019 II	III	IV	2020 I
Operaciones financieras								
Banco Central, pasivos	1.423	-384	-1.086	-604	-1.077	149	-2.084	-3.797
Bancos comerciales y cooperativas, activos	1.730	1.049	-163	2.227	-19	1.066	591	-3.269
Otros intermediarios y auxiliares financieros, activos	234	-115	-29	-524	-63	-159	-245	-161
Gobierno general, activos	377	77	-111	-111	-82	-108	-224	-32
Empresas no Financieras, activos	77	437	-23	334	5	154	-232	-107
Fondos de pensiones, activos	-1.141	-1.610	-719	-2.733	-424	99	-2.297	-168
Compañías de seguro, activos	11	-11	-96	22	-49	28	6	-77
Fondos de inversión del mercado monetario, activos	105	-183	236	203	-594	-704	260	92
Resto del mundo, activos	29	-27	-181	-21	149	-226	56	-75
Bancos comerciales y cooperativas, pasivos	3.626	2.577	3.508	5.722	1.563	2.223	193	1.850
Banco Central, activos	0	0	0	0	0	0	0	2.163
Bancos comerciales y cooperativas, activos	-179	-76	297	641	-104	98	610	133
Otros intermediarios y auxiliares financieros, activos	582	73	1.027	-517	727	568	-2.457	-1.919
Gobierno general, activos	28	27	53	40	17	12	-2	1
Empresas no Financieras, activos	-147	173	-380	968	457	225	-210	60
Fondos de pensiones, activos	3.902	2.586	1.839	3.589	18	1.583	1.669	-39
Compañías de seguro, activos	-85	-108	-129	209	-14	13	243	-238
Fondos de inversión del mercado monetario, activos	51	42	293	274	15	66	1	25
Resto del mundo, activos	-527	-140	509	519	447	-342	339	1.663
Otros intermediarios y auxiliares financieros, pasivos	575	729	713	621	115	163	102	685
Bancos comerciales y cooperativas, activos	75	-1	-36	117	-3	1	115	-19
Otros intermediarios y auxiliares financieros, activos	397	262	807	135	70	46	-160	-131
Gobierno general, activos	-0	0	0	0	0	0	-0	0
Empresas no Financieras, activos	19	102	29	-100	-10	-10	-59	194
Hogares, activos	-2	-3	10	-7	-3	10	-2	15
Fondos de pensiones, activos	-4	183	334	203	-42	98	8	41
Compañías de seguro, activos	-26	170	61	315	-6	36	326	362
Fondos de inversión del mercado monetario, activos	-0	-0	-1	-0	-0	-0	-0	-0
Resto del mundo, activos	117	16	-492	-42	108	-18	-125	223
Gobierno general, pasivos	7.786	6.690	4.707	5.094	2.626	646	942	1.049
Bancos comerciales y cooperativas, activos	613	4.176	-828	1.615	354	-92	2.085	1.232
Otros intermediarios y auxiliares financieros, activos	447	-86	90	39	407	84	-636	-318
Gobierno general, activos	6	-1	8	6	2	2	-0	0
Empresas no Financieras, activos	504	-222	-227	-1.147	-303	-959	-435	-785
Fondos de pensiones, activos	4.528	-2.081	2.389	2.017	1.112	1.541	-1.546	-724
Compañías de seguro, activos	-20	23	-41	-47	203	-193	-156	-179
Fondos de inversión del mercado monetario, activos	19	258	200	-195	-42	-98	252	180
Resto del mundo, activos	1.689	4.623	3.117	2.807	892	361	1.379	1.644
Empresas no financieras, pasivos	1.830	1.986	2.365	4.359	1.985	1.727	1.062	2.660
Bancos comerciales y cooperativas, activos	-57	-11	-116	57	-11	14	54	50
Otros intermediarios y auxiliares financieros, activos	445	-575	1.683	2.608	690	778	128	488
Gobierno general, activos	18	26	27	20	9	6	-1	0
Empresas no Financieras, activos	1.354	408	-1.468	-2.540	-327	-1.055	-145	-2.085
Hogares, activos	0	-0	0	0	0	0	0	0
Fondos de pensiones, activos	285	48	172	808	868	302	-257	982
Compañías de seguro, activos	419	250	167	254	59	586	-180	1.096
Fondos de inversión del mercado monetario, activos	82	39	278	47	5	29	74	116
Resto del mundo, activos	-717	1.800	1.621	3.105	693	1.068	1.389	2.012
Resto del mundo, pasivos	3.852	1.216	-808	-2.494	-31	407	-3.098	521
Banco Central, activos	238	646	223	-869	170	103	-1.978	-396
Bancos comerciales y cooperativas, activos	217	-413	239	-69	81	-28	-157	66
Otros intermediarios y auxiliares financieros, activos	925	1.980	-952	125	120	-204	-89	11
Gobierno general, activos	240	-114	-1.170	-2.333	-77	-79	-1.369	-564
Empresas no Financieras, activos	-284	33	364	6	-9	203	-103	207
Hogares, activos	2	10	-15	161	17	5	98	32
Fondos de pensiones, activos	1.846	-1.150	-399	733	-168	340	696	1.156
Compañías de seguro, activos	619	235	828	-200	-157	95	-234	52
Fondos de inversión del mercado monetario, activos	50	-13	73	-47	-7	-26	38	-44

**CUADRO 2.39**

Exposiciones intersectoriales. Títulos de deuda por sector de contrapartida. Operaciones financieras y balances (continuación) (1)
(Miles de millones de pesos)

	2016	2017	2018	2019	2019 II	III	IV	2020 I
Balances financieros								
Banco Central, pasivos	15.748	15.068	14.245	14.150	16.145	16.493	14.150	10.384
Bancos comerciales y cooperativas, activos	7.168	8.269	8.130	10.543	8.838	9.971	10.543	7.219
Otros intermediarios y auxiliares financieros, activos	1.224	1.107	1.096	566	990	833	566	406
Gobierno general, activos	427	504	393	282	612	502	282	253
Empresas no Financieras, activos	61	279	212	384	587	514	384	397
Fondos de pensiones, activos	5.666	3.950	3.521	1.302	3.449	3.906	1.302	1.093
Compañías de seguro, activos	291	288	195	226	187	218	226	158
Fondos de inversión del mercado monetario, activos	505	299	515	678	1.145	438	678	762
Resto del mundo, activos	406	373	183	169	337	113	169	96
Bancos comerciales y cooperativas, pasivos	40.233	42.646	48.172	59.365	55.513	60.781	59.365	60.526
Banco Central, activos	0	0	0	0	0	0	0	2.173
Bancos comerciales y cooperativas, activos	839	773	1.091	1.757	1.034	1.136	1.757	1.904
Otros intermediarios y auxiliares financieros, activos	6.397	6.561	7.732	7.641	9.530	10.386	7.641	5.561
Gobierno general, activos	286	314	367	406	397	408	406	407
Empresas no Financieras, activos	2.016	2.016	1.453	4.135	3.676	4.365	4.135	4.766
Fondos de pensiones, activos	16.794	19.487	22.169	27.640	24.001	26.765	27.640	26.184
Compañías de seguro, activos	6.114	6.186	6.479	7.374	7.228	7.814	7.374	6.466
Fondos de inversión del mercado monetario, activos	593	646	966	1.284	1.219	1.323	1.284	1.279
Resto del mundo, activos	7.193	6.663	7.915	9.128	8.429	8.583	9.128	11.787
Otros intermediarios y auxiliares financieros, pasivos	7.297	8.124	9.408	10.392	10.329	10.901	10.392	10.512
Bancos comerciales y cooperativas, pasivos	204	207	179	296	187	192	296	270
Otros intermediarios y auxiliares financieros, pasivos	896	1.168	2.021	2.201	2.389	2.490	2.201	1.985
Gobierno general, pasivos	0	0	0	0	0	0	0	0
Empresas no Financieras, pasivos	409	604	770	664	765	769	664	814
Hogares, pasivos	13	10	20	13	6	15	13	29
Fondos de pensiones, pasivos	1.135	1.328	1.729	2.054	1.981	2.188	2.054	1.979
Compañías de seguro, pasivos	2.215	2.435	2.645	3.099	2.837	3.034	3.099	3.287
Fondos de inversión del mercado monetario, pasivos	1	1	0	0	0	0	0	0
Resto del mundo, pasivos	2.424	2.371	2.045	2.064	2.164	2.213	2.064	2.147
Gobierno general, pasivos	38.710	43.785	51.407	63.347	59.356	64.074	63.347	64.734
Bancos comerciales y cooperativas, pasivos	2.563	6.739	6.001	7.757	5.704	5.659	7.757	9.001
Otros intermediarios y auxiliares financieros, pasivos	1.256	1.167	1.291	1.442	1.977	2.157	1.442	1.113
Gobierno general, pasivos	45	45	52	58	56	58	58	58
Empresas no Financieras, pasivos	1.161	441	917	0	1.044	556	0	0
Fondos de pensiones, pasivos	25.532	22.363	26.163	32.311	31.411	35.323	32.311	30.557
Compañías de seguro, pasivos	1.002	1.029	1.026	1.113	1.448	1.333	1.113	892
Fondos de inversión del mercado monetario, pasivos	106	360	565	375	228	139	375	554
Resto del mundo, pasivos	7.044	11.641	15.391	20.291	17.489	18.849	20.291	22.560
Empresas no financieras, pasivos	41.240	43.010	49.400	61.279	55.403	61.526	61.279	63.481
Bancos comerciales y cooperativas, pasivos	252	240	127	199	116	131	199	265
Otros intermediarios y auxiliares financieros, pasivos	2.941	2.884	5.228	7.804	6.851	7.569	7.804	7.175
Gobierno general, pasivos	134	160	187	208	203	209	208	208
Empresas no Financieras, pasivos	0	0	0	0	0	0	0	0
Hogares, pasivos	0	0	0	0	0	0	0	0
Fondos de pensiones, pasivos	7.298	7.404	7.930	9.571	9.429	10.340	9.571	9.639
Compañías de seguro, pasivos	10.812	11.328	12.089	12.768	13.006	14.215	12.768	12.878
Fondos de inversión del mercado monetario, pasivos	189	228	512	564	465	499	564	603
Resto del mundo, pasivos	19.614	20.765	23.326	30.166	25.333	28.563	30.166	32.712
Resto del mundo, pasivos	49.160	48.069	51.811	55.043	52.457	56.529	55.043	66.042
Banco Central, pasivos	21.408	21.062	23.719	25.350	24.673	26.560	25.350	28.083
Bancos comerciales y cooperativas, pasivos	1.068	599	949	958	1.043	1.084	958	1.158
Otros intermediarios y auxiliares financieros, pasivos	2.086	3.933	3.080	3.625	3.595	3.600	3.625	4.146
Gobierno general, pasivos	13.948	13.167	13.288	12.251	12.571	13.340	12.251	17.692
Empresas no Financieras, pasivos	3.591	3.305	4.004	4.409	3.934	4.387	4.409	5.165
Hogares, pasivos	257	246	264	450	317	343	450	545
Fondos de pensiones, pasivos	3.136	1.998	1.655	2.783	1.454	1.972	2.783	3.883
Compañías de seguro, pasivos	3.619	3.725	4.735	5.133	4.809	5.200	5.133	5.326
Fondos de inversión del mercado monetario, pasivos	47	33	119	83	62	43	83	45

**CUADRO 2.40****Exposiciones intersectoriales. Préstamos por sector de contrapartida. Operaciones financieras y balances financieros (1)**

(Miles de millones de pesos)

	2016	2017	2018	2019	2019 II	III	IV	2020 I
Operaciones financieras								
Banco Central, pasivos	-23	1	34	-0	-0	-0	-0	-3
Bancos comerciales y cooperativas, activos	0	0	0	0	0	0	0	-3
Gobierno general, activos	0	0	0	0	0	0	0	0
Resto del mundo, activos	-23	1	34	-0	-0	-0	-0	-0
Bancos comerciales y cooperativas, pasivos	-293	1.791	724	2.003	737	156	1.199	163
Banco Central, activos	12	290	-143	1.398	29	21	1.332	-6
Bancos comerciales y cooperativas, activos	186	-403	-126	49	-118	-67	39	115
Gobierno general, activos	5	-346	283	-84	327	162	-516	312
Resto del mundo, activos	-497	2.250	709	640	500	39	344	-258
Otros intermediarios y auxiliares financieros, pasivos	42	-1.051	700	356	-253	675	167	-67
Banco Central, activos	-110	-124	-143	-89	-90	0	0	0
Bancos comerciales y cooperativas, activos	275	-456	477	-130	-147	662	94	-125
Otros intermediarios y auxiliares financieros, activos	0	0	0	0	0	0	0	0
Resto del mundo, activos	-122	-471	366	575	-17	13	74	58
Compañías de seguros, pasivos	-335	-87	248	323	-45	400	59	856
Bancos comerciales y cooperativas, activos	-333	-79	247	320	-45	399	58	814
Resto del mundo, activos	-2	-8	2	3	0	1	1	42
Gobierno general, pasivos	160	105	95	-4	23	-8	-17	-5
Banco Central, activos	8	5	9	8	4	2	3	3
Bancos comerciales y cooperativas, activos	19	34	13	13	-1	1	7	6
Resto del mundo, activos	133	65	73	-25	20	-10	-27	-14
Empresas no financieras, pasivos	7.126	4.135	7.661	9.782	3.196	1.561	3.312	4.344
Bancos comerciales y cooperativas, activos	3.585	4.395	6.556	8.083	1.881	1.310	2.972	3.085
Otros intermediarios y auxiliares financieros, activos	14	15	-3	39	-7	25	3	15
Compañías de seguro, activos	208	451	476	469	43	32	246	-11
Gobierno general, activos	99	20	11	97	34	27	55	12
Resto del mundo, activos	3.220	-746	620	1.092	1.245	167	37	1.244
Hogares e IPSFL, pasivos	7.018	7.900	9.242	8.371	2.532	2.522	1.797	1.608
Bancos comerciales y cooperativas, activos	5.960	6.246	7.006	7.480	2.287	2.103	1.764	1.405
Otros intermediarios y auxiliares financieros, activos	161	560	839	248	62	175	-21	111
Compañías de seguro, activos	396	319	469	369	90	126	72	24
Gobierno general, activos	501	774	928	274	93	119	-19	68
Resto del mundo, pasivos	1.189	506	-3.583	-467	-739	202	-218	709
Banco Central, activos	-18	-10	0	0	0	0	-0	-0
Bancos comerciales y cooperativas, activos	-42	-3	-22	-396	-255	-28	-312	88
Empresas no Financieras, activos	1.249	518	-3.562	-71	-484	231	94	621
Balances financieros								
Banco Central, pasivos	733	717	792	850	774	809	850	949
Bancos comerciales y cooperativas, activos	0	0	0	8	0	0	8	5
Gobierno general, activos	0	0	0	0	0	0	0	0
Resto del mundo, activos	733	717	792	842	774	809	842	944
Bancos comerciales y cooperativas, pasivos	9.222	9.785	11.592	14.361	11.993	12.858	14.361	16.145
Banco Central, activos	12	303	160	1.568	205	226	1.568	1.562
Bancos comerciales y cooperativas, activos	653	259	134	183	211	144	183	301
Gobierno general, activos	778	432	715	632	985	1.148	632	944
Resto del mundo, activos	7.778	8.791	10.582	11.978	10.592	11.340	11.978	13.339
Otros intermediarios y auxiliares financieros, pasivos	9.941	10.141	11.317	12.197	11.477	13.271	12.197	13.275
Banco Central, activos	355	231	89	0	0	0	0	0
Bancos comerciales y cooperativas, activos	3.493	3.532	4.079	5.325	4.149	5.747	5.325	6.202
Otros intermediarios y auxiliares financieros, activos	0	0	0	0	0	0	0	0
Resto del mundo, activos	6.092	6.377	7.149	6.872	7.328	7.524	6.872	7.073
Compañías de seguros, pasivos	523	442	701	1.039	570	973	1.039	1.914
Bancos comerciales y cooperativas, activos	455	379	630	964	501	900	964	1.788
Resto del mundo, activos	68	62	71	75	69	74	75	126
Gobierno general, pasivos	1.171	1.259	1.446	1.500	1.448	1.495	1.500	1.612
Banco Central, activos	300	305	312	319	315	317	319	322
Bancos comerciales y cooperativas, activos	257	291	304	318	309	311	318	324
Resto del mundo, activos	614	663	830	863	823	867	863	966
Empresas no financieras, pasivos	128.776	126.016	140.050	153.650	142.003	147.018	153.650	167.697
Bancos comerciales y cooperativas, activos	72.410	74.210	82.183	89.635	84.460	85.792	89.635	94.094
Otros intermediarios y auxiliares financieros, activos	483	1.192	1.113	1.335	1.142	1.141	1.335	1.359
Compañías de seguro, activos	3.576	4.062	4.577	5.091	4.800	4.836	5.091	5.073
Gobierno general, activos	732	749	766	867	780	811	867	886
Resto del mundo, activos	51.575	45.803	51.412	56.722	50.820	54.439	56.722	66.285
Hogares e IPSFL, pasivos	71.714	78.632	86.878	93.944	90.413	92.650	93.944	95.201
Bancos comerciales y cooperativas, activos	61.460	66.788	72.839	79.267	75.948	77.802	79.267	80.358
Otros intermediarios y auxiliares financieros, activos	3.700	4.142	4.929	4.875	4.985	5.108	4.875	4.976
Compañías de seguro, activos	3.595	3.971	4.453	4.872	4.650	4.792	4.872	4.868
Gobierno general, activos	2.958	3.731	4.657	4.929	4.830	4.949	4.929	4.998
Resto del mundo, pasivos	19.517	18.460	16.891	17.594	16.066	17.357	17.594	20.744
Banco Central, activos	10	0	0	0	0	0	0	0
Bancos comerciales y cooperativas, activos	1.865	1.713	1.913	1.655	1.819	1.913	1.655	1.974
Empresas no Financieras, activos	17.641	16.747	14.978	15.939	14.246	15.443	15.939	18.770

**CUADRO 2.41****Exposiciones intersectoriales. Participaciones emitidas por fondos de inversión del mercado monetario por sector de contrapartida. (1)**

(Miles de millones de pesos)

	2016	2017	2018	2019	2019 II	III	IV	2020 I
Operaciones financieras								
Resto del mundo, pasivos	150	-242	68	401	220	11	-193	140
Compañías de seguro, activos	-11	6	8	5	4	-5	3	-10
Gobierno general, activos	161	-248	60	397	216	16	-196	150
Fondos de inversión del mercado monetario, pasivos	939	456	1.764	5.643	1.000	356	2.951	3.571
Bancos comerciales y cooperativas, activos	-81	-29	86	339	48	-3	368	-116
Fondos de inversión del mercado monetario, activos	0	-2	0	0	0	0	0	0
Otros intermediarios y auxiliares financieros, activos	-80	-76	-109	57	142	165	-136	125
Compañías de seguro, activos	53	41	9	-2	-17	-18	-17	-21
Gobierno general, activos	45	-175	135	9	365	-139	-367	328
Empresas no Financieras, activos	583	486	664	3.129	278	241	1.786	1.063
Hogares, activos	393	202	918	1.876	146	98	1.191	2.040
Resto del mundo, activos	26	9	60	235	37	12	126	152
Balances financieros								
Resto del mundo, pasivos	1.732	1.730	1.844	3.048	2.709	2.905	3.048	2.858
Compañías de seguro, activos	16	18	29	31	33	30	31	32
Gobierno general, activos	1.717	1.712	1.816	3.017	2.676	2.875	3.017	2.826
Fondos de inversión del mercado monetario, pasivos	15.284	15.726	17.522	23.190	19.909	20.322	23.190	26.649
Bancos comerciales y cooperativas, activos	178	155	245	592	225	225	592	477
Fondos de inversión del mercado monetario, activos	0	0	0	0	0	0	0	0
Otros intermediarios y auxiliares financieros, activos	640	707	634	925	871	1.052	925	1.296
Compañías de seguro, activos	105	145	156	158	191	174	158	159
Gobierno general, activos	225	56	191	202	703	567	202	360
Empresas no Financieras, activos	6.522	6.816	7.428	10.270	8.314	8.550	10.270	11.160
Hogares, activos	6.920	7.133	8.074	9.992	8.703	8.832	9.992	11.989
Resto del mundo, activos	693	713	795	1.052	903	921	1.052	1.208

**CUADRO 2.42****Exposiciones intersectoriales. Participaciones emitidas por fondos de inversión distintas del mercado monetario por sector de contrapartida. (1)**

(Miles de millones de pesos)

	2016	2017	2018	2019	2019 II	III	IV	2020 I
Operaciones financieras								
Resto del mundo, pasivos	-1.322	9.345	1.357	480	-48	-1.953	-92	-666
Otros intermediarios y auxiliares financieros, activos	-810	1.341	-771	687	-37	-19	535	-318
Compañías de seguro, activos	-43	66	5	-68	-8	-48	55	-4
Fondos de pensiones, activos	-470	7.937	2.123	-138	-3	-1.886	-682	-344
Fondos de inversión del mercado no monetario, pasivos	4.104	4.162	4.071	3.310	2.683	2.801	-4.698	-3.413
Bancos comerciales y cooperativas, activos	0	0	0	0	0	0	0	0
Otros intermediarios y auxiliares financieros, activos	958	-56	1.445	1.943	742	1.002	-222	-250
Compañías de seguro, activos	229	522	704	1.196	177	537	232	158
Fondos de pensiones, activos	1.113	52	52	1.259	280	-23	464	-176
Gobierno general, activos	0	0	0	0	0	0	0	0
Empresas no Financieras, activos	1.225	2.194	1.647	-1.296	984	6	-3.116	-1.384
Hogares, activos	484	983	213	63	603	830	-1.880	-1.661
Resto del mundo, activos	94	467	9	145	-102	449	-176	-99
Balances financieros								
Resto del mundo, pasivos	34.832	47.671	46.988	58.907	53.547	54.012	58.907	51.295
Otros intermediarios y auxiliares financieros, activos	1.967	3.369	2.735	4.028	2.951	3.152	4.028	3.422
Compañías de seguro, activos	402	465	510	454	435	396	454	459
Fondos de pensiones, activos	32.463	43.837	43.743	54.425	50.161	50.464	54.425	47.414
Fondos de inversión del mercado no monetario, pasivos	26.813	32.487	37.862	43.267	44.064	47.935	43.267	38.117
Bancos comerciales y cooperativas, activos	0	0	0	0	0	0	0	0
Otros intermediarios y auxiliares financieros, activos	2.840	3.018	4.468	6.987	5.782	6.983	6.987	6.452
Compañías de seguro, activos	2.704	3.525	4.322	5.750	4.963	5.511	5.750	5.730
Fondos de pensiones, activos	5.477	6.122	6.654	7.823	7.490	7.512	7.823	7.181
Gobierno general, activos	0	0	0	0	0	0	0	0
Empresas no Financieras, activos	6.922	9.332	11.301	10.280	13.379	13.676	10.280	8.829
Hogares, activos	7.980	9.120	9.667	10.681	11.096	12.388	10.681	8.314
Resto del mundo, activos	890	1.370	1.450	1.747	1.355	1.864	1.747	1.610

PIB Regional



CUADRO 2.43
Producto interno bruto por región, anual, precios corrientes
 (Miles de millones de pesos) (1)

	2016	2017	2018	2019
PIB				
Región de Arica y Parinacota	1.270	1.363	1.386	1.434
Región de Tarapacá	3.528	3.970	4.195	4.563
Región de Antofagasta	14.405	15.831	17.482	18.285
Región de Atacama	3.543	3.980	3.871	3.967
Región de Coquimbo	4.545	4.983	5.206	5.492
Región de Valparaíso	14.506	15.372	15.405	15.823
Región Metropolitana de Santiago	72.083	75.025	80.348	83.641
Región del Libertador General Bernardo O'Higgins	7.720	8.022	8.428	8.666
Región del Maule	5.747	5.901	6.609	6.798
Región del Biobío	12.857	13.428	14.464	14.856
Región de La Araucanía	4.426	4.688	5.038	5.264
Región de Los Ríos	2.267	2.348	2.503	2.563
Región de Los Lagos	5.380	6.181	6.444	7.018
Región de Aysén del General Carlos Ibáñez del Campo	982	1.125	1.082	1.142
Región de Magallanes y de la Antártica Chilena	1.711	1.910	1.981	2.131
Subtotal regionalizado	154.971	164.127	174.443	181.643
Extrarregional (2)	121	108	98	101
IVA, derechos de importación	14.446	15.521	16.726	16.696
PIB	169.537	179.756	191.266	198.441

CUADRO 2.44
Producto interno bruto por región, anual, volumen a precios del año anterior encadenado
 (Miles de millones de pesos encadenados) (1)(2)(3)

	2016	2017	2018	2019
PIB				
Región de Arica y Parinacota	1.060	1.122	1.112	1.105
Región de Tarapacá	3.253	3.321	3.433	3.609
Región de Antofagasta	14.049	13.596	14.788	14.901
Región de Atacama	3.562	3.434	3.323	3.290
Región de Coquimbo	4.055	4.122	4.251	4.316
Región de Valparaíso	12.032	12.283	12.135	12.126
Región Metropolitana de Santiago	61.882	62.505	65.031	65.913
Región del Libertador General Bernardo O'Higgins	6.602	6.468	6.733	6.688
Región del Maule	4.620	4.616	5.000	4.968
Región del Biobío	10.390	10.609	11.019	11.173
Región de La Araucanía	3.685	3.790	3.952	4.019
Región de Los Ríos	1.870	1.880	1.947	1.957
Región de Los Lagos	4.086	4.413	4.706	4.897
Región de Aysén del General Carlos Ibáñez del Campo	793	847	856	858
Región de De Magallanes y de la Antártica Chilena	1.495	1.597	1.655	1.728
Subtotal regionalizado	133.493	134.801	140.140	141.757
Extrarregional (4)	87	76	70	70
IVA, derechos de importación	12.418	12.859	13.361	13.365
PIB	146.001	147.736	153.571	155.190

**CUADRO 2.45****Producto interno bruto por región, variación porcentual anual, volumen a precios del año anterior encadenado**

(Variación porcentual respecto igual período del año anterior) (1)

	2016	2017	2018	2019
Variación porcentual anual				
Región de Arica y Parinacota	3,2	5,8	-0,9	-0,6
Región de Tarapacá	1,0	2,1	3,4	5,1
Región de Antofagasta	-2,8	-3,2	8,8	0,8
Región de Atacama	3,4	-3,6	-3,2	-1,0
Región de Coquimbo	2,0	1,6	3,1	1,5
Región de Valparaíso	2,9	2,1	-1,2	-0,1
Región Metropolitana de Santiago	1,9	1,0	4,0	1,4
Región del Libertador General Bernardo O'Higgins	1,6	-2,0	4,1	-0,7
Región del Maule	0,3	-0,1	8,3	-0,6
Región del Biobío	2,1	2,1	3,9	1,4
Región de La Araucanía	5,6	2,8	4,3	1,7
Región de Los Ríos	2,6	0,5	3,6	0,5
Región de Los Lagos	1,0	8,0	6,6	4,1
Región de Aysén del General Carlos Ibáñez del Campo	7,5	6,8	1,1	0,3
Región de Magallanes y de la Antártica Chilena	6,1	6,8	3,7	4,4
Subtotal regionalizado	1,7	1,0	4,0	1,2
Extrarregional (2)	-4,3	-13,0	-7,8	-0,4
IVA, derechos de importación	2,2	3,6	3,9	0,0
PIB	1,7	1,2	3,9	1,1

CUADRO 2.46**Producto interno bruto por región, contribución porcentual respecto de igual período del año anterior**

(Puntos porcentuales) (1)

	2016	2017	2018	2019
Contribución porcentual respecto de igual período del año anterior				
Región de Arica y Parinacota	0,0	0,0	-0,0	-0,0
Región de Tarapacá	0,0	0,0	0,1	0,1
Región de Antofagasta	-0,3	-0,3	0,8	0,1
Región de Atacama	0,1	-0,1	-0,1	-0,0
Región de Coquimbo	0,1	0,0	0,1	0,0
Región de Valparaíso	0,2	0,2	-0,1	-0,0
Región Metropolitana de Santiago	0,8	0,4	1,7	0,6
Región del Libertador General Bernardo O'Higgins	0,1	-0,1	0,2	-0,0
Región del Maule	0,0	-0,0	0,3	-0,0
Región del Biobío	0,2	0,2	0,3	0,1
Región de La Araucanía	0,1	0,1	0,1	0,0
Región de Los Ríos	0,0	0,0	0,0	0,0
Región de Los Lagos	0,0	0,3	0,2	0,1
Región de Aysén del General Carlos Ibáñez del Campo	0,0	0,0	0,0	0,0
Región de Magallanes y de la Antártica Chilena	0,1	0,1	0,0	0,0
Subtotal regionalizado	1,5	0,9	3,6	1,1
Extrarregional (2)	-0,0	-0,0	-0,0	-0,0
IVA, derechos de importación	0,2	0,3	0,3	0,0
PIB	1,7	1,2	3,9	1,1

**CUADRO 2.47****Producto interno bruto por clase de actividad económica y por región, anual, precios corrientes, 2015**

(Miles de millones de pesos)

	Agropecuario silvícola	Pesca	Minería	Industria manufacturera	Electricidad, gas y gestión de desechos	Construcción	Comercio, restaurantes y hoteles	Transporte, información y comunicaciones	Servicios financieros y empresariales(1)	Servicios de vivienda e inmobiliarios	Servicios personales (2)	Administración pública (3)	PIB (4)
Región													
AyP	70	16	39	71	17	104	97	180	98	99	193	187	1.171
TPCA	3	35	1.055	212	66	288	405	264	370	180	313	203	3.393
ANTOF	4	16	6.892	800	637	1.933	583	759	1.652	330	711	236	14.553
ATCMA	87	17	983	64	252	411	160	168	525	152	223	150	3.191
COQ	327	13	1.016	108	113	389	364	309	450	356	547	256	4.247
VALPO	554	15	1.021	2.503	693	952	997	1.805	1.166	1.316	1.618	778	13.418
RM	625	0	1.141	7.558	1.091	3.414	12.468	6.790	16.540	6.385	8.498	2.928	67.439
LGBO	1.056	1	1.352	900	229	644	556	346	649	448	834	267	7.282
MAULE	745	2	107	873	430	481	417	390	395	482	772	360	5.454
BBIO	705	131	4	3.033	885	842	837	1.042	1.019	1.101	1.795	771	12.164
ARAUC	441	0	0	478	67	353	378	331	347	410	813	385	4.005
RIOS	249	20	0	493	71	143	169	163	163	158	335	171	2.135
LAGOS	283	222	0	1.163	121	334	389	437	422	336	741	363	4.811
AYSEN	17	101	18	49	7	61	58	72	78	47	109	133	751
MAG	37	15	56	302	40	151	145	141	181	121	173	189	1.550
Total	5.202	604	13.686	18.606	4.719	10.498	18.021	13.197	24.057	11.922	17.674	7.498	159.553

CUADRO 2.48**Producto interno bruto por clase de actividad económica y por región, anual, precios corrientes, 2016**

(Miles de millones de pesos)

	Agropecuario silvícola	Pesca	Minería	Industria manufacturera	Electricidad, gas y gestión de desechos	Construcción	Comercio, restaurantes y hoteles	Transporte, información y comunicaciones	Servicios financieros y empresariales(1)	Servicios de vivienda e inmobiliarios	Servicios personales (2)	Administración pública (3)	PIB (4)
Región													
AyP	77	13	47	62	19	126	104	186	107	107	214	207	1.270
TPCA	4	20	1.153	156	51	287	443	254	390	194	355	222	3.528
ANTOF	4	13	6.747	680	804	1.783	629	756	1.606	361	762	260	14.405
ATCMA	104	12	1.023	70	315	536	169	172	567	164	249	162	3.543
COQ	401	12	1.003	111	122	438	394	309	466	399	610	279	4.545
VALPO	663	15	1.006	2.590	854	1.080	1.111	1.831	1.261	1.442	1.806	848	14.506
RM	713	0	1.049	7.725	1.221	3.923	13.560	7.179	17.252	6.799	9.450	3.212	72.083
LGBO	1.220	1	1.414	837	270	633	610	344	682	496	920	291	7.720
MAULE	843	2	145	707	384	554	490	398	421	542	876	385	5.747
BBIO	766	141	3	2.983	844	937	938	1.065	1.116	1.199	2.013	853	12.857
ARAUC	453	0	0	487	86	437	435	339	384	451	930	423	4.426
RIOS	248	28	0	493	63	156	198	166	178	173	375	188	2.267
LAGOS	331	337	0	1.278	111	405	434	426	450	370	835	403	5.380
AYSEN	21	244	20	77	7	69	67	71	86	51	124	144	982
MAG	36	46	44	350	37	160	169	144	198	131	191	206	1.711
Total	5.883	884	13.652	18.608	5.189	11.523	19.753	13.640	25.165	12.880	19.710	8.204	169.537

**CUADRO 2.49****Producto interno bruto por clase de actividad económica y por región, anual, precios corrientes, 2017**

(Miles de millones de pesos)

	Agropor- cuario silvícola	Pesca	Minería	Industria manufac- turera	Electrici- dad, gas y gestión de desechos	Construc- ción	Comercio, restau- rantes y hoteles	Transporte, información y comuni- caciones	Servicios financieros y empre- sariales(1)	Servicios de vivienda e inmo- biliarios	Servicios perso- nales (2)	Adminis- tración pública (3)	PIB (4)
Región													
AyP	77	23	52	59	20	152	112	183	116	119	231	219	1.363
TPCA	6	48	1.481	156	54	316	455	236	390	212	382	234	3.970
ANTOF	4	14	8.535	616	806	1.520	636	696	1.527	397	804	276	15.831
ATCMA	84	7	1.520	54	280	539	178	162	536	179	269	171	3.980
COQ	399	13	1.258	111	140	463	420	295	475	445	666	295	4.983
VALPO	680	12	1.313	2.574	803	1.221	1.198	1.829	1.329	1.578	1.940	894	15.372
RM	732	0	1.290	7.540	1.247	3.953	14.404	7.150	17.811	7.426	10.067	3.406	75.025
LGBO	1.171	2	1.671	797	242	644	649	328	683	554	972	310	8.022
MAULE	865	3	170	627	384	570	507	375	434	611	945	409	5.901
BBIO	775	170	1	3.004	920	941	992	1.039	1.175	1.339	2.159	913	13.428
ARAUC	455	0	0	492	107	468	470	326	411	503	1.001	454	4.688
RIOS	262	23	0	479	69	153	216	159	189	195	404	200	2.348
LAGOS	351	490	0	1.647	168	405	467	412	493	413	906	429	6.181
AYSEN	24	333	13	98	10	68	73	63	93	57	137	156	1.125
MAG	38	91	76	434	32	161	181	131	196	144	207	220	1.910
Total	5.924	1.231	17.381	18.687	5.282	11.575	20.957	13.385	25.856	14.174	21.090	8.694	179.756

CUADRO 2.50**Producto interno bruto por clase de actividad económica y por región, anual, precios corrientes, 2018**

(Miles de millones de pesos)

	Agropor- cuario silvícola	Pesca	Minería	Industria manufac- turera	Electrici- dad, gas y gestión de desechos	Construc- ción	Comercio, restau- rantes y hoteles	Transporte, información y comuni- caciones	Servicios financieros y empre- sariales(1)	Servicios de vivienda e inmo- biliarios	Servicios perso- nales (2)	Adminis- tración pública (3)	PIB (4)
Región													
AyP	72	28	37	67	21	151	113	167	115	132	254	231	1.386
TPCA	6	57	1.549	192	35	349	461	238	411	226	426	245	4.195
ANTOF	4	23	9.412	702	931	1.748	694	711	1.660	434	868	295	17.482
ATCMA	72	7	1.427	57	345	457	192	149	501	196	289	179	3.871
COQ	367	13	1.303	113	165	479	442	280	497	491	743	313	5.206
VALPO	595	11	1.280	2.389	708	1.180	1.246	1.844	1.375	1.732	2.103	943	15.405
RM	676	0	1.484	8.060	1.269	4.348	15.400	7.205	19.193	8.170	10.982	3.561	80.348
LGBO	1.129	1	1.688	948	233	703	699	304	717	615	1.060	329	8.428
MAULE	863	4	229	900	457	625	556	358	471	678	1.038	430	6.609
BBIO	771	164	1	3.366	979	1.070	1.057	1.016	1.265	1.472	2.344	961	14.464
ARAUC	430	0	0	576	106	543	502	307	441	564	1.085	485	5.038
RIOS	249	20	0	537	72	184	227	147	200	216	440	210	2.503
LAGOS	324	441	0	1.682	171	467	506	405	544	465	986	451	6.444
AYSEN	21	287	1	100	9	67	75	55	90	63	150	165	1.082
MAG	36	71	101	446	30	162	189	126	199	157	231	232	1.981
Total	5.616	1.128	18.511	20.137	5.531	12.531	22.358	13.314	27.680	15.609	22.998	9.129	191.266

**CUADRO 2.51****Producto interno bruto por clase de actividad económica y por región, anual, volumen a precios del año anterior encadenado, 2015**

(Miles de millones de pesos encadenados) (1)(2)

	Agropecuario silvícola	Pesca	Minería	Industria manufacturera	Electricidad, gas y gestión de desechos	Construcción	Comercio, restaurantes y hoteles	Transporte, información y comunicaciones	Servicios financieros y empresariales(1)	Servicios de vivienda e inmobiliarios	Servicios personales (2)	Administración pública (3)	PIB (4)
Región													
AyP	60	13	35	63	14	91	85	155	89	86	170	165	1.027
TPCA	2	29	1.151	188	51	252	361	232	336	159	279	179	3.221
ANTOF	3	13	7.569	809	579	1.690	506	665	1.497	290	642	208	14.453
ATCMA	66	14	1.556	54	185	359	141	155	477	133	197	132	3.446
COQ	267	11	1.143	84	88	342	322	283	409	312	484	226	3.974
VALPO	447	12	1.087	1.950	521	836	871	1.614	1.065	1.157	1.446	687	11.691
RM	500	0	1.173	6.747	920	3.002	10.998	5.973	15.406	5.695	7.697	2.585	60.702
LGBO	824	1	1.456	740	185	564	446	319	588	391	745	236	6.499
MAULE	609	2	89	646	338	422	354	354	360	421	684	318	4.606
BBIO	609	109	3	2.197	684	739	739	931	930	970	1.602	680	10.180
ARAUC	382	0	0	364	58	310	336	303	316	359	723	340	3.489
RIOS	212	18	0	374	56	126	150	152	147	138	299	151	1.822
LAGOS	241	279	0	769	94	293	334	400	384	295	660	321	4.046
AYSEN	14	177	19	29	5	54	52	70	70	41	98	118	738
MAG	25	24	92	250	40	132	126	131	165	107	155	167	1.410
Total	4.259	705	15.347	15.247	3.807	9.211	15.818	11.736	22.237	10.552	15.882	6.604	143.545

CUADRO 2.52**Producto interno bruto por clase de actividad económica y por región, anual, volumen a precios del año anterior encadenado, 2016**

(Miles de millones de pesos encadenados) (1)(2)

	Agropecuario silvícola	Pesca	Minería	Industria manufacturera	Electricidad, gas y gestión de desechos	Construcción	Comercio, restaurantes y hoteles	Transporte, información y comunicaciones	Servicios financieros y empresariales(1)	Servicios de vivienda e inmobiliarios	Servicios personales (2)	Administración pública (3)	PIB (4)
Región													
AyP	62	10	31	60	15	103	84	163	93	87	179	172	1.060
TPCA	3	15	1.250	151	34	237	372	229	337	160	299	185	3.253
ANTOF	4	9	7.389	738	749	1.456	504	677	1.380	296	653	217	14.049
ATCMA	65	9	1.487	58	207	438	136	162	488	134	208	135	3.562
COQ	288	9	1.117	88	90	363	321	292	404	325	512	232	4.055
VALPO	493	11	1.041	2.001	540	895	891	1.622	1.099	1.185	1.531	707	12.032
RM	529	0	983	6.700	954	3.266	11.146	6.282	15.451	5.703	8.143	2.677	61.882
LGBO	863	1	1.532	707	204	521	445	321	589	403	780	243	6.602
MAULE	625	2	87	569	283	459	379	363	368	440	736	321	4.620
BBIO	620	106	2	2.236	596	777	760	949	973	986	1.705	711	10.390
ARAUC	367	0	0	379	69	362	355	318	335	367	784	352	3.685
RIOS	196	22	0	388	46	129	162	160	154	141	317	157	1.870
LAGOS	261	250	0	708	79	335	342	417	391	302	706	336	4.086
AYSEN	16	202	17	36	4	56	55	77	74	42	106	120	793
MAG	23	35	116	273	36	131	135	147	172	108	163	172	1.495
Total	4.414	662	15.022	15.085	3.870	9.528	16.086	12.179	22.304	10.679	16.822	6.823	146.001

**CUADRO 2.53****Producto interno bruto por clase de actividad económica y por región, anual, volumen a precios del año anterior encadenado, 2017**

(Miles de millones de pesos encadenados) (1)(2)

	Agropor- cuario silvícola	Pesca	Minería	Industria manufac- turera	Electrici- dad, gas y gestión de desechos	Construc- ción	Comercio, restau- rantes y hoteles	Transporte, información y comuni- caciones	Servicios financieros y empre- sariales(1)	Servicios de vivienda e inmo- biliarios	Servicios perso- nales (2)	Adminis- tración pública (3)	PIB (4)
Región													
AyP	61	17	32	69	16	120	88	174	96	89	184	175	1.122
TPCA	3	35	1.239	180	37	249	374	230	324	164	309	187	3.321
ANTOF	3	10	7.259	734	877	1.185	498	655	1.258	302	664	221	13.596
ATCMA	62	5	1.456	48	189	421	139	163	443	136	216	137	3.434
COQ	296	9	1.094	93	102	368	331	296	396	337	535	236	4.122
VALPO	507	9	1.085	2.023	506	969	932	1.642	1.112	1.208	1.578	715	12.283
RM	531	0	1.015	6.634	958	3.155	11.483	6.436	15.331	5.854	8.322	2.722	62.505
LGBO	817	1	1.431	718	181	507	464	320	565	417	792	247	6.468
MAULE	611	2	96	536	280	452	381	357	364	460	761	327	4.616
BBIO	612	123	1	2.262	655	748	780	960	983	1.026	1.755	730	10.609
ARAUC	369	0	0	374	85	372	372	325	344	381	808	363	3.790
RIOS	195	17	0	374	50	121	170	164	156	147	328	160	1.880
LAGOS	255	322	0	803	119	320	357	447	411	313	735	343	4.413
AYSEN	16	237	12	38	6	54	59	80	76	43	112	125	847
MAG	22	60	139	320	38	125	140	155	163	110	169	176	1.597
Total	4.360	828	14.834	15.247	4.035	9.161	16.566	12.402	22.017	10.987	17.270	6.935	147.736

CUADRO 2.54**Producto interno bruto por clase de actividad económica y por región, anual, volumen a precios del año anterior encadenado, 2018**

(Miles de millones de pesos encadenados) (1)(2)

	Agropor- cuario silvícola	Pesca	Minería	Industria manufac- turera	Electrici- dad, gas y gestión de desechos	Construc- ción	Comercio, restau- rantes y hoteles	Transporte, información y comuni- caciones	Servicios financieros y empre- sariales(1)	Servicios de vivienda e inmo- biliarios	Servicios perso- nales (2)	Adminis- tración pública (3)	PIB (4)
Región													
AyP	61	19	21	71	16	113	87	169	94	92	194	177	1.112
TPCA	3	39	1.289	203	24	262	371	246	333	164	330	189	3.433
ANTOF	4	16	7.981	782	1.034	1.296	527	687	1.330	309	688	227	14.788
ATCMA	62	5	1.391	49	235	339	147	164	401	139	223	138	3.323
COQ	298	9	1.125	95	119	362	338	311	405	348	572	241	4.251
VALPO	489	8	1.042	1.909	458	890	951	1.679	1.119	1.244	1.643	725	12.135
RM	543	0	1.136	6.975	962	3.299	11.909	6.622	15.973	6.100	8.709	2.738	65.031
LGBO	863	1	1.437	812	172	526	491	331	577	432	832	253	6.733
MAULE	649	3	117	663	328	472	408	377	387	476	800	331	5.000
BBIO	623	113	0	2.344	692	808	813	996	1.029	1.058	1.828	739	11.019
ARAUC	363	0	0	395	83	410	389	340	361	399	840	373	3.952
RIOS	198	15	0	380	53	138	177	171	162	152	343	162	1.947
LAGOS	255	323	0	902	119	351	379	482	444	330	767	347	4.706
AYSEN	16	237	1	46	6	50	59	85	73	44	118	127	856
MAG	24	55	135	355	38	120	144	168	163	113	182	179	1.655
Total	4.454	821	15.680	16.043	4.227	9.432	17.192	12.818	22.842	11.400	18.071	7.011	153.571

III. INDICADORES SECTORIALES



CUADRO 3.1
Índice de producción industrial (IPI) (1)

(Promedio 2014=100)

	General			Minería			Manufactura			Electricidad, gas y agua		
	Índice	Variación porcentual		Índice	Variación porcentual		Índice	Variación porcentual		Índice	Variación porcentual	
		En el mes	En 12 meses		En el mes	En 12 meses		En el mes	En 12 meses		En el mes	En 12 meses
2017	98,50	--	-1,1	95,21	--	-1,8	99,86	--	--	106,63	--	0,9
2018	101,84	--	3,4	99,82	--	4,8	102,42	--	--	107,94	--	1,2
2019	101,22	--	-0,6	97,60	--	-2,2	103,27	--	--	107,76	--	-0,2
2018 Ago	102,69	2,9	-0,5	98,32	-2,0	-4,7	105,60	9,6	4,0	108,79	-3,2	-1,2
Sep	95,81	-6,7	-2,7	100,83	2,6	-0,8	89,81	-15,0	-5,1	100,33	-7,8	-0,9
Oct	104,24	8,8	1,3	100,50	-0,3	-5,9	108,11	20,4	9,2	103,48	3,1	0,5
Nov	106,44	2,1	1,9	110,12	9,6	6,8	103,64	-4,1	-2,7	102,83	-0,6	0,9
Dic	107,78	1,3	3,3	111,24	1,0	4,5	104,18	0,5	2,5	108,50	5,5	1,1
2019 Ene	99,08	-8,1	-0,6	91,47	-17,8	-5,1	103,31	-0,8	3,4	113,31	4,4	0,7
Feb	92,44	-6,7	-4,1	83,20	-9,0	-10,5	98,37	-4,8	0,7	106,30	-6,2	1,0
Mar	104,38	12,9	-1,6	95,38	14,6	-5,8	111,17	13,0	1,5	113,48	6,8	1,1
Abr	99,96	-4,2	0,6	93,28	-2,2	2,2	104,50	-6,0	-1,3	108,88	-4,1	2,9
May	103,52	3,6	0,2	97,96	5,0	-1,5	107,65	3,0	2,2	109,37	0,5	-1,5
Jun	97,28	-6,0	-3,2	94,53	-3,5	-0,6	97,70	-9,2	-5,3	107,23	-2,0	-4,2
Jul	101,21	4,0	1,4	97,66	3,3	-2,7	102,34	4,7	6,2	111,56	4,0	-0,8
Ago	103,95	2,7	1,2	102,62	5,1	4,4	104,41	2,0	-1,1	107,63	-3,5	-1,1
Sep	96,33	-7,3	0,5	99,44	-3,1	-1,4	92,31	-11,6	2,8	100,43	-6,7	0,1
Oct	101,33	5,2	-2,8	100,23	0,8	-0,3	101,93	10,4	-5,7	103,47	3,0	-0,0
Nov	103,85	2,5	-2,4	101,08	0,8	-8,2	106,81	4,8	3,1	102,92	-0,5	0,1
Dic	111,25	7,1	3,2	114,38	13,2	2,8	108,80	1,9	4,4	108,48	5,4	-0,0
2020 Ene	101,01	-9,2	1,9	92,62	-19,0	1,3	106,95	-1,7	3,5	111,14	2,4	-1,9
Feb	97,33	-3,6	5,3	91,42	-1,3	9,9	101,36	-5,2	3,0	105,20	-5,3	-1,0
Mar	105,06	7,9	0,6	97,55	6,7	2,3	111,53	10,0	0,3	109,14	3,7	-3,8
Abr	96,04	-8,6	-3,9	92,85	-4,8	-0,5	98,08	-12,1	-6,1	100,82	-7,6	-7,4
May	97,45	1,5	-5,9	100,01	7,7	2,1	92,89	-5,3	-13,7	106,23	5,4	-2,9
Jun	94,69	-2,8	-2,7	97,24	-2,8	2,9	89,46	-3,7	-8,4	106,35	0,1	-0,8
Jul	97,85	3,3	-3,3	98,80	1,6	1,2	94,95	6,1	-7,2	106,30	-0,1	-4,7

Fuente: Instituto Nacional de Estadísticas (INE).

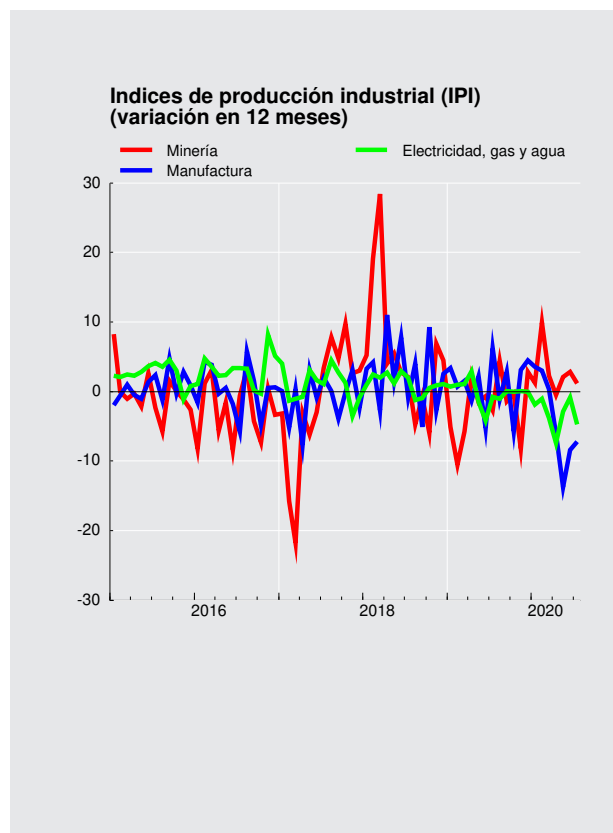



CUADRO 3.2 Índices de producción y ventas industriales - Sofofa (1)

(Promedio 2014=100)

	Producción física industrial				Ventas físicas industriales			
	Índice	Variación porcentual		Índice	Variación porcentual			
		En el mes	En 12 meses		En el mes	En 12 meses		
2016 Dic.	102,7	--	-4,3	104,7	--		2,3	
2017 Dic.	97,6	--	-5,0	108,7	--		3,8	
2018 Dic.	103,1	--	5,7	110,9	--		2,1	
2019 Dic.	102,7	--	-0,4	111,3	--		0,3	
2018 Abr	103,8	-1,6	11,4	98,5	-7,5		4,4	
May	97,9	-5,7	-3,2	104,5	6,1		3,9	
Jun	95,9	-2,1	1,0	103,4	-1,0		2,1	
Jul	96,1	0,2	-2,3	102,3	-1,1		4,8	
Ago	103,8	8,1	0,8	109,2	6,7		5,6	
Sep	92,1	-11,3	-2,7	103,6	-5,1		3,7	
Oct	107,2	16,4	11,4	111,9	8,1		13,1	
Nov	108,5	1,2	2,8	104,0	-7,1		3,2	
Dic	103,1	-4,9	5,7	110,9	6,7		2,1	
2019 Ene	103,3	0,2	1,3	104,0	-6,3		3,5	
Feb	89,9	-12,9	-6,8	99,3	-4,5		0,4	
Mar	109,1	21,3	3,4	108,7	9,4		2,1	
Abr	100,2	-8,1	-3,4	100,8	-7,3		2,3	
May	96,9	-3,3	-1,0	103,7	2,9		-0,8	
Jun	90,7	-6,4	-5,4	100,0	-3,6		-3,4	
Jul	98,8	8,9	2,9	105,5	5,5		3,1	
Ago	98,0	-0,8	-5,6	107,5	1,9		-1,6	
Sep	92,0	-6,1	-0,1	99,0	-7,9		-4,4	
Oct	96,7	5,1	-9,8	101,6	2,6		-9,2	
Nov	104,3	7,9	-3,8	109,1	7,3		4,9	
Dic	102,7	-1,6	-0,4	111,3	2,0		0,3	
2020 Ene	104,2	1,4	0,9	107,6	-3,4		3,4	
Feb	98,7	-5,2	9,8	104,8	-2,6		5,5	
Mar	110,5	11,9	1,3	108,3	3,3		-0,3	

Fuente: Sociedad de Fomento Fabril (SOFOFA).



CUADRO 3.3
Índices de producción minera (1)

(Promedio 2014=100)

	índice de producción minera (2)			índice minerales metálicos (3)			Índice minerales no metálicos (4)			índice recursos energéticos (4)		
	índice	Variación porcentual		Índice	Variación porcentual		Índice	Variación porcentual		Índice	Variación porcentual	
		En el mes	En 12 meses		En el mes	En 12 meses		En el mes	En 12 meses		En el mes	En 12 meses
2018	99,82	--	4,8	99,61	--	5,1	117,12	--	0,0	58,81	--	-7,4
2019	97,60	--	-2,2	97,18	--	-2,4	120,08	--	2,5	59,58	--	1,3
2018 Ago	98,32	-2,0	-4,7	97,71	-3,0	-3,5	125,89	23,5	-25,0	60,90	-1,1	-7,2
Sep	100,83	2,6	-0,8	98,97	1,3	-0,6	164,02	30,3	-4,4	59,08	-3,0	-1,0
Oct	100,50	-0,3	-5,9	98,24	-0,7	-6,3	174,40	6,3	0,9	60,26	2,0	-6,9
Nov	110,12	9,6	6,8	109,57	11,5	7,6	141,18	-19,1	-5,3	53,59	-11,1	-16,1
Dic	111,24	1,0	4,5	111,23	1,5	3,9	127,55	-9,7	23,1	55,16	2,9	-4,9
2019 Ene	91,47	-17,8	-5,1	91,77	-17,5	-5,1	93,14	-27,0	-3,8	55,88	1,3	-5,1
Feb	83,20	-9,0	-10,5	83,31	-9,2	-10,8	89,56	-3,8	-1,9	50,85	-9,0	-7,5
Mar	95,38	14,6	-5,8	95,50	14,6	-6,1	102,37	14,3	3,1	59,52	17,1	-2,0
Abr	93,28	-2,2	2,2	93,45	-2,1	2,0	97,84	-4,4	7,0	60,09	1,0	3,4
May	97,96	5,0	-1,5	98,56	5,5	-1,3	91,64	-6,3	-6,5	62,02	3,2	0,4
Jun	94,53	-3,5	-0,6	94,27	-4,4	-1,3	111,74	21,9	19,2	59,85	-3,5	-1,4
Jul	97,66	3,3	-2,7	97,01	2,9	-3,7	126,50	13,2	24,1	59,37	-0,8	-3,5
Ago	102,62	5,1	4,4	101,40	4,5	3,8	148,58	17,5	18,0	59,90	0,9	-1,7
Sep	99,44	-3,1	-1,4	98,11	-3,2	-0,9	146,26	-1,6	-10,8	63,96	6,8	8,2
Oct	100,23	0,8	-0,3	98,67	0,6	0,4	153,11	4,7	-12,2	65,95	3,1	9,4
Nov	101,08	0,8	-8,2	100,21	1,6	-8,5	136,55	-10,8	-3,3	60,68	-8,0	13,2
Dic	114,38	13,2	2,8	113,91	13,7	2,4	143,62	5,2	12,6	56,87	-6,3	3,1
2020 Ene	92,62	-19,0	1,3	92,23	-19,0	0,5	114,24	-20,5	22,7	54,84	-3,6	-1,9
Feb	91,42	-1,3	9,9	91,32	-1,0	9,6	106,81	-6,5	19,3	47,09	-14,1	-7,4
Mar	97,55	6,7	2,3	97,71	7,0	2,3	107,80	0,9	5,3	46,26	-1,8	-22,3
Abr	92,85	-4,8	-0,5	92,66	-5,2	-0,8	113,87	5,6	16,4	37,33	-19,3	-37,9
May	100,01	7,7	2,1	100,10	8,0	1,6	116,09	1,9	26,7	34,47	-7,7	-44,4
Jun	97,24	-2,8	2,9	97,31	-2,8	3,2	110,52	-4,8	-1,1	43,76	26,9	-26,9
Jul	98,80	1,6	1,2	98,40	1,1	1,4	126,01	14,0	-0,4	41,65	-4,8	-29,8

Fuente: Instituto Nacional de Estadísticas (INE).

CUADRO 3.4
Producción y exportaciones de cobre (1)

(Miles de toneladas de fino)

	Producción de mina (1)		Exportaciones	
	Total	Acumulado	Total	Acumulado
2016	5.552,6	5.552,6	5.894,5	5.894,5
2017	5.503,5	5.503,5	5.708,7	5.708,7
2018	5.831,6	5.831,6	5.897,7	5.897,7
2019	5.787,4	5.787,4	5.837,5	5.837,5
2018 Jul	482,0	3.314,1	609,0	3.489,4
Ago	462,0	3.776,1	523,8	4.013,2
Sep	478,2	4.254,3	330,9	4.344,1
Oct	490,4	4.744,7	558,2	4.902,3
Nov	536,8	5.281,5	512,8	5.415,1
Dic	550,1	5.831,6	482,6	5.897,7
2019 Ene	457,1	457,1	597,0	597,0
Feb	415,2	872,3	365,2	962,2
Mar	473,3	1.345,6	511,4	1.473,6
Abr	458,6	1.804,2	487,8	1.961,4
May	487,8	2.292,0	441,5	2.402,9
Jun	469,9	2.761,9	474,1	2.877,0
Jul	486,8	3.248,7	567,2	3.444,2
Ago	513,3	3.762,0	500,7	3.944,9
Sep	483,8	4.245,8	435,0	4.379,9
Oct	490,0	4.735,8	544,4	4.924,3
Nov	500,1	5.235,9	440,1	5.364,4
Dic	551,5	5.787,4	473,1	5.837,5
2020 Ene	460,2	460,2	567,1	567,1
Feb	448,1	908,3	356,1	923,2
Mar	494,7	1.403,0	527,8	1.451,0
Abr	470,6	1.873,6	560,2	2.011,2
May	492,5	2.366,1	441,9	2.453,1
Jun	466,5	2.832,6	539,2	2.992,3

Fuente: Comisión Chilena del Cobre (COCHILCO).

**CUADRO 3.5**
Venta de viviendas nuevas (unidades)

	Venta viviendas nuevas Gran Santiago (1)		Venta viviendas nuevas nacional (1)		Meses para agotar stock (nacional) (2)	
	Serie original	Var. en 12 meses	Serie original	Var. en 12 meses	Serie original	Var. en 12 meses
2016	27.415,00	-37,68	53.309,00	-35,29	19,89	72,86
2017	31.934,00	16,48	60.706,00	13,88	19,68	-9,60
2018	33.950,00	6,31	64.054,00	5,52	17,85	-8,05
2019	31.597,00	-6,93	63.427,00	-0,98	21,30	0,52
2017 III	8.247	8,24	15.543	9,28	19	-7,08
IV	8.388	2,88	15.183	1,40	20	-1,07
2018 I	7.224	-1,37	14.047	-3,90	21	1,95
II	8.979	12,59	16.605	8,08	17	-11,97
III	9.395	13,92	17.360	11,69	16	-13,63
IV	8.352	-0,43	16.042	5,66	18	-9,29
2019 I	8.187	13,33	16.264	15,78	18	-14,55
II	8.588	-4,35	17.187	3,50	17	-1,20
III	8.393	-10,67	16.940	-2,42	17	1,41
IV	6.429	-23,02	13.036	-18,74	21	19,30
2020 I	4.361	-46,73	9.079	-44,18	30	64,91
II	3.065	-64,31	--	--	--	--

Fuente: Cámara Chilena de la Construcción (CChC).

CUADRO 3.6
Número de viviendas y superficie autorizada en obras nuevas, total país (1)(2)

	Total Superficie (m2)	Vivienda(3) Número	Vivienda(3) Superficie (m2)	Industria, comercio y establecimientos financieros Superficie (m2)	Servicios(4) Superficie (m2)
2016	14.998.464	122.967	10.003.975	3.234.861	1.759.628
2017	15.365.158	133.914	10.764.753	3.248.281	1.352.124
2018	16.663.014	150.491	12.353.085	3.208.256	1.101.673
2019	17.683.437	159.182	13.086.493	3.372.301	1.224.643
2018 Ago	1.327.135	10.916	860.102	330.474	136.559
Sep	878.764	8.557	679.900	128.109	70.755
Oct	1.928.613	16.314	1.335.836	514.072	78.705
Nov	1.141.979	9.611	813.642	216.267	112.070
Dic	1.345.929	11.198	922.589	325.295	98.045
2019 Ene	1.640.346	14.164	1.211.991	335.508	92.847
Feb	1.260.986	10.380	844.122	274.795	142.069
Mar	1.294.461	11.674	1.004.906	218.706	70.849
Abr	1.409.312	12.168	969.738	304.758	134.816
May	1.920.877	16.677	1.498.112	238.541	184.224
Jun	1.418.268	13.314	1.105.002	249.497	63.769
Jul	1.478.712	13.544	1.039.732	260.634	178.346
Ago	1.139.912	10.353	806.569	246.449	86.894
Sep	1.384.056	14.052	1.057.486	238.240	88.330
Oct	1.329.047	12.261	966.432	322.274	40.341
Nov	1.522.632	15.166	1.261.901	227.071	33.660
Dic	1.884.828	15.429	1.320.502	455.828	108.498
2020 Ene	1.538.675	13.771	1.085.202	345.098	108.375
Feb	932.968	10.298	786.614	117.514	28.840
Mar	993.788	6.981	541.964	228.679	223.145
Abr	664.949	5.892	467.829	162.728	34.392
May	1.258.543	10.869	901.908	229.199	127.436
Jun	--	--	--	--	--
Jul	--	--	--	--	--

Fuente: Instituto Nacional de Estadísticas (INE).



CUADRO 3.7
Indicadores de la actividad de la construcción

	Despachos de cemento (Toneladas)		Despachos de materiales (1)		Imacon (2)	
	Serie original	Var. en 12 meses	Índice original	Var. en 12 meses	Índice original	Var. en 12 meses
2016	--	--	93,79	2,07	109,86	3,15
2017	--	--	88,71	-5,41	109,02	-0,76
2018	--	--	93,05	4,89	112,65	3,32
2019	--	--	92,40	-0,70	116,85	3,73
2018 Abr	313.131,00	-1,91	88,47	-1,72	111,36	3,67
May	324.236,00	0,65	88,74	3,55	112,92	4,93
Jun	326.681,00	6,60	91,72	10,94	114,27	6,97
Jul	285.357,00	-10,50	86,23	-0,39	113,55	4,37
Ago	344.084,00	7,32	94,45	10,42	113,52	4,43
Sep	307.015,00	-7,46	87,53	1,08	111,53	1,82
Oct	367.167,00	13,84	103,54	20,30	112,65	3,06
Nov	350.532,00	-2,74	100,01	8,80	112,11	1,73
Dic	369.291,00	2,83	98,06	9,19	113,76	2,26
2019 Ene	350.122,00	7,63	92,69	0,89	113,78	0,73
Feb	331.820,00	3,94	92,11	5,38	113,06	1,03
Mar	398.132,00	10,35	102,11	3,66	113,01	1,58
Abr	348.151,00	11,18	82,97	-6,21	113,85	2,24
May	345.001,00	6,40	87,26	-1,66	115,27	2,08
Jun	291.979,00	-10,62	84,77	-7,58	115,91	1,43
Jul	317.626,00	11,31	91,33	5,91	117,30	3,30
Ago	369.337,00	7,34	94,48	0,04	118,44	4,33
Sep	311.328,00	1,40	89,99	2,81	120,33	7,89
Oct	337.959,00	-7,95	93,41	-9,79	119,39	5,98
Nov	341.721,00	-2,51	98,84	-1,17	121,02	7,94
Dic	338.720,00	-8,28	98,80	0,76	120,90	6,28
2020 Ene	331.783,00	-5,24	95,18	2,68	122,60	7,75
Feb	331.905,00	0,03	91,94	-0,19	122,30	8,18
Mar	344.098,00	-13,57	97,85	-4,17	--	--

Fuente: Cámara Chilena de la Construcción (CChC).

**CUADRO 3.8**
Índice general de ventas de supermercados (1)(2)

	Ventas nominales (3)			Ventas reales (4)		
	Índice Prom 2014=100	Variación porcentual		Índice Prom 2014=100	Variación porcentual	
		En el mes	En 12 meses		En el mes	En 12 meses
2017	120,11	--	4,5	105,62	--	2,1
2018	126,02	--	4,9	108,87	--	3,1
2019	127,53	--	1,2	108,07	--	-0,7
2018 Ago	122,02	0,6	6,1	104,88	0,4	4,6
Sep	130,61	7,0	6,2	112,37	7,1	4,2
Oct	123,54	-5,4	2,1	106,01	-5,7	0,5
Nov	125,49	1,6	4,1	107,93	1,8	2,4
Dic	158,00	25,9	2,1	136,29	26,3	0,4
2019 Ene	118,25	-25,2	1,7	101,34	-25,6	0,5
Feb	120,63	2,0	2,5	103,43	2,1	1,2
Mar	136,10	12,8	0,5	116,55	12,7	-0,9
Abr	124,05	-8,9	3,1	106,21	-8,9	1,6
May	124,22	0,1	4,2	106,03	-0,2	2,7
Jun	128,95	3,8	5,2	109,60	3,4	3,3
Jul	121,85	-5,5	0,5	103,24	-5,8	-1,1
Ago	130,21	6,9	6,7	109,75	6,3	4,6
Sep	131,69	1,1	0,8	111,05	1,2	-1,2
Oct	124,77	-5,3	1,0	104,28	-6,1	-1,6
Nov	117,42	-5,9	-6,4	97,60	-6,4	-9,6
Dic	152,24	29,7	-3,6	127,72	30,9	-6,3
2020 Ene	121,17	-20,4	2,5	100,40	-21,4	-0,9
Feb	133,63	10,3	10,8	109,96	9,5	6,3
Mar	153,00	14,5	12,4	125,11	13,8	7,3
Abr	119,35	-22,0	-3,8	97,47	-22,1	-8,2
May	132,01	10,6	6,3	108,51	11,3	2,3
Jun	123,31	-6,6	-4,4	101,27	-6,7	-7,6
Jul	126,13	2,3	3,5	103,54	2,2	0,3

Fuente: Instituto Nacional de Estadísticas (INE).

CUADRO 3.9
Estadísticas de comercio

	Índice de ventas real (base 2014=100)			Ventas de autos nuevos ANAC		
	Índice	Variación porcentual		Unidades	Variación porcentual	
		En el mes	En 12 meses		En el mes	En 12 meses
2017	110,55	--	4,6	360.900,00	--	18,1
2018	114,75	--	3,8	417.038,00	--	15,6
2019	113,06	--	-1,5	372.878,00	--	-10,6
2018 Sep	108,64	-4,3	1,6	39.263,00	1,4	10,7
Oct	116,08	6,8	8,0	37.132,00	-5,4	23,3
Nov	112,65	-3,0	-1,0	33.518,00	-9,7	-2,7
Dic	150,15	33,3	1,8	34.981,00	4,4	0,6
2019 Ene	109,68	-27,0	-0,5	36.543,00	4,5	3,5
Feb	104,53	-4,7	0,3	27.912,00	-23,6	-5,1
Mar	119,52	14,3	1,2	30.199,00	8,2	-9,5
Abr	110,82	-7,3	-0,4	32.716,00	8,3	-7,8
May	118,36	6,8	3,6	31.204,00	-4,6	-11,7
Jun	110,16	-6,9	-0,8	28.446,00	-8,8	-14,4
Jul	109,02	-1,0	1,9	31.474,00	10,6	0,6
Ago	116,10	6,5	2,3	33.059,00	5,0	-14,6
Sep	107,83	-7,1	-0,8	37.925,00	14,7	-3,4
Oct	102,15	-5,3	-12,0	28.038,00	-26,1	-24,5
Nov	102,28	0,1	-9,2	24.272,00	-13,4	-27,6
Dic	146,29	43,0	-2,6	31.090,00	28,1	-11,1
2020 Ene	109,90	-24,9	0,2	32.104,00	3,3	-12,1
Feb	109,19	-0,7	4,5	25.025,00	-22,1	-10,3
Mar	101,81	-6,8	-14,8	19.177,00	-23,4	-36,5
Abr	75,73	-25,6	-31,7	8.906,00	-53,6	-72,8
May	84,38	11,4	-28,7	8.681,00	-2,5	-72,2
Jun	83,52	-1,0	-24,2	8.971,00	3,3	-68,5
Jul	90,10	7,9	-17,4	11.454,00	27,7	-63,6
Ago	--	--	--	19.037,00	66,2	-42,4

Fuente: Instituto Nacional de Estadísticas (INE) y Asociación Nacional Automotriz de Chile (ANAC).

IV. SECTOR EXTERNO*

*Para consultas sobre esta información dirigirse a: sectorexterno@bcentral.cl

Balanza de Pagos



CUADRO 4.1 Balanza de Pagos

(Millones de dólares)

	Cuenta corriente						Cuenta de capital	Capacidad/necesidad de financiamiento (1)	Cuenta financiera						Errores y omisiones
	Bienes y servicios			Ingreso primario (renta)	Ingreso secundario (transferencias corrientes)	Total			Inversión directa	Inversión de cartera	Derivados financieros	Otra inversión	Activos de reserva	Total	
	Bienes	Servicios	Total												
2016	4.864	-3.314	1.550	-7.805	1.282	-4.974	7	-4.967	-5.334	358	690	-569	1.805	-3.050	1.916
2017	7.351	-3.824	3.527	-11.452	1.481	-6.445	88	-6.357	-993	3.398	65	-4.441	-2.750	-4.721	1.637
2018	4.645	-4.764	-119	-12.838	2.357	-10.601	43	-10.558	-6.742	-1.510	883	-4.161	1.397	-10.134	424
2019	4.165	-5.097	-932	-11.354	1.353	-10.933	1.076	-9.856	-3.500	-8.393	1.519	1.939	-152	-8.587	1.269
2018 III	-185	-1.156	-1.341	-2.701	851	-3.190	1	-3.189	316	-1.698	692	-3.730	177	-4.243	-1.054
IV	495	-1.391	-896	-3.472	281	-4.087	1	-4.086	-1.431	-3.561	215	-520	2.756	-2.541	1.544
2019 I	1.803	-1.200	603	-2.855	336	-1.916	1	-1.915	-1.108	2.608	-43	-1.210	-1.164	-917	998
II	880	-1.410	-529	-3.052	455	-3.126	1	-3.125	-2.611	-1.247	374	-1.017	117	-4.384	-1.259
III	187	-1.297	-1.110	-2.702	284	-3.528	1	-3.527	133	-4.643	46	1.731	-738	-3.470	56
IV	1.295	-1.191	104	-2.745	277	-2.363	1.074	-1.290	86	-5.112	1.142	2.435	1.633	184	1.474
2020 I	3.264	-1.274	1.990	-2.498	270	-237	1	-237	-4.946	-1.240	1.245	5.409	-2.377	-1.909	-1.672
II	4.900	-1.193	3.708	-2.777	224	1.154	0	1.154	-2.423	3.625	800	925	-1.766	1.162	8

Saldo de la balanza comercial
(millones de dólares)

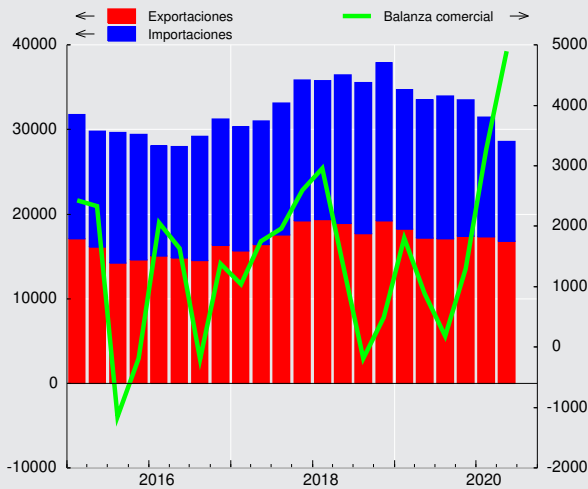

Saldo cuenta corriente
(porcentaje sobre PIB)

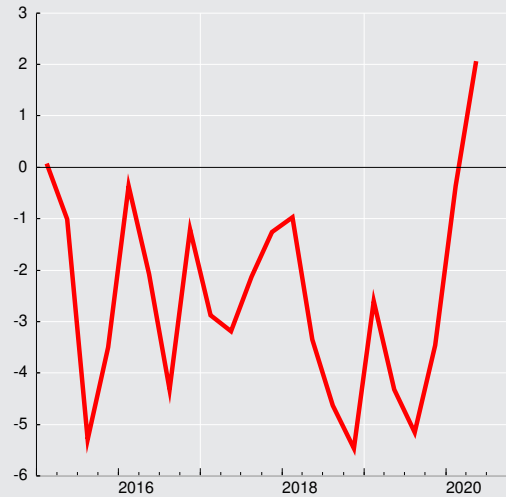

**CUADRO 4.2**
Cuenta Corriente

(Millones de dólares)

	Bienes y servicios							Ingreso primario (renta (1))			Ingreso secundario (transferencias corrientes)			Saldo total cuenta corriente	Cuenta de capital			Capacidad/necesidad de financiamiento
	Bienes			Servicios			Saldo	Ingresos	Egresos	Saldo	Ingresos	Egresos	Saldos		Ingresos	Egresos	Saldos	
	Exportación	Importación	Saldo	Exportación	Importación	Saldo												
2016	60.718	55.855	4.864	9.526	12.840	-3.314	1.550	7.810	15.615	-7.805	3.415	2.134	1.282	-4.974	7	0	7	-4.967
2017	68.823	61.472	7.351	9.789	13.613	-3.824	3.527	8.521	19.973	-11.452	4.063	2.583	1.481	-6.445	88	0	88	-6.357
2018	75.200	70.555	4.645	9.839	14.603	-4.764	-119	9.208	22.046	-12.838	5.457	3.100	2.357	-10.601	43	0	43	-10.558
2019	69.889	65.724	4.165	9.417	14.514	-5.097	-932	9.736	21.090	-11.354	4.853	3.500	1.353	-10.933	1.076	0	1.076	-9.856
2018 III	17.681	17.866	-185	2.384	3.540	-1.156	-1.341	2.222	4.923	-2.701	1.581	729	851	-3.190	1	0	1	-3.189
IV	19.202	18.708	495	2.506	3.897	-1.391	-896	2.208	5.680	-3.472	1.160	878	281	-4.087	1	0	1	-4.086
2019 I	18.252	16.449	1.803	2.527	3.727	-1.200	603	2.402	5.257	-2.855	1.201	865	336	-1.916	1	0	1	-1.915
II	17.177	16.297	880	2.181	3.590	-1.410	-529	2.578	5.630	-3.052	1.329	874	455	-3.126	1	0	1	-3.125
III	17.067	16.879	187	2.356	3.653	-1.297	-1.110	2.355	5.057	-2.702	1.139	854	284	-3.528	1	0	1	-3.527
IV	17.393	16.099	1.295	2.353	3.544	-1.191	104	2.402	5.146	-2.745	1.184	907	277	-2.363	1.074	0	1.074	-1.290
2020 I	17.353	14.089	3.264	2.016	3.290	-1.274	1.990	2.217	4.714	-2.498	997	727	270	-237	1	0	1	-237
II	16.764	11.864	4.900	1.301	2.494	-1.193	3.708	2.065	4.842	-2.777	829	605	224	1.154	0	0	0	1.154

CUADRO 4.2.1
Renta de la inversión (Ingreso Primario)

(Millones de dólares)

	Renta de la inversión directa									
	En el extranjero					En Chile				Total
	Renta procedente de participaciones de capital		Intereses	Total	Renta procedente de participaciones de capital		Intereses	Total		
	Dividendos y utilidades recibidas	Reinversión de utilidades			Dividendos y utilidades pagadas	Reinversión de utilidades				
2016	617	2.614	357	3.588	5.131	3.527	2.379	11.037	-7.449	
2017	684	3.208	369	4.261	7.814	4.568	2.514	14.897	-10.636	
2018	473	3.420	345	4.238	8.874	5.039	2.483	16.396	-12.158	
2019	439	3.675	167	4.280	8.562	4.427	2.294	15.283	-11.003	
2018 III	91	861	21	972	2.559	539	584	3.683	-2.711	
IV	166	705	55	926	2.838	887	619	4.344	-3.418	
2019 I	40	1.060	26	1.126	2.149	1.093	598	3.840	-2.714	
II	161	951	42	1.154	1.859	1.418	589	3.866	-2.712	
III	110	900	12	1.022	1.623	1.561	558	3.742	-2.720	
IV	128	763	87	978	2.931	354	550	3.835	-2.857	
2020 I	24	862	11	897	1.354	1.442	533	3.329	-2.432	
II	184	655	10	849	1.660	1.133	496	3.289	-2.440	



CUADRO 4.2.2
Renta de la inversión (continuación)

(Millones de dólares)

	Inversión de cartera				Otra inversión	Total	
	Renta procedente de participaciones de capital	Intereses			Total		Intereses (1)
		Titulos de deuda de largo plazo	Titulos de deuda de corto plazo	Total			
2016	1.642	-1.557	99	-1.457	184	-259	-7.524
2017	1.527	-1.694	28	-1.666	-139	-252	-11.027
2018	2.256	-1.720	3	-1.717	539	-604	-12.223
2019	2.490	-1.729	4	-1.725	765	-503	-10.741
2018 III	776	-454	-4	-457	318	-150	-2.542
IV	692	-391	1	-390	302	-196	-3.312
2019 I	610	-445	2	-443	167	-151	-2.699
II	352	-426	2	-424	-72	-115	-2.899
III	735	-445	1	-444	291	-121	-2.550
IV	793	-413	-2	-414	379	-115	-2.593
2020 I	646	-515	4	-511	135	-59	-2.356
II	381	-554	2	-552	-171	-26	-2.637



CUADRO 4.3
Cuenta financiera de la balanza de pagos

(Millones de dólares)

	Cuenta financiera			Inversión directa			Inversión de cartera			Derivados financieros netos	Otra inversión			Activos de reservas
	Activos	Pasivos	Total	Activos	Pasivos	Total	Activos	Pasivos	Total		Activos	Pasivos	Total	
2016	3.814	6.864	-3.050	6.994	12.329	-5.334	2.556	2.198	358	690	615	1.184	-569	1.805
2017	8.309	13.030	-4.721	5.134	6.128	-993	13.287	9.889	3.398	65	-527	3.914	-4.441	-2.750
2018	-2.241	7.893	-10.134	580	7.323	-6.742	4.115	5.624	-1.510	883	-112	4.049	-4.161	1.397
2019	5.297	13.884	-8.587	8.428	11.928	-3.500	3.343	11.737	-8.393	1.519	2.522	583	1.939	-152
2018 Ago	-3.204	-614	-2.590	408	821	-414	-906	-204	-702	135	-1.160	-359	-800	-809
Sep	1.436	654	781	1.421	-204	1.625	457	906	-449	448	-266	1.028	-1.294	450
Oct	747	2.838	-2.091	-303	1.479	-1.782	-335	754	-1.089	116	1.574	1.486	88	576
Nov	7.057	4.390	2.667	486	3.899	-3.413	-1.483	1.419	-2.902	20	6.563	-445	7.009	1.953
Dic	-6.080	-2.963	-3.117	-152	-3.915	3.764	720	291	429	79	-6.327	1.289	-7.616	227
2019 Ene	-1.095	495	-1.589	394	1.386	-992	56	992	-936	35	249	-1.311	1.560	-1.256
Feb	-1.267	-950	-317	-505	-315	-189	1.473	44	1.429	-197	-1.214	61	-1.274	-86
Mar	2.164	1.174	990	1.348	1.275	73	2.240	125	2.115	119	-1.180	315	-1.495	178
Abr	3.498	3.654	-157	822	2.960	-2.138	1.118	951	167	12	2.550	167	2.383	-581
May	-3.676	-134	-3.542	356	-717	1.073	-1.963	1.319	-3.282	185	-1.353	100	-1.452	-66
Jun	1.489	2.174	-685	256	1.802	-1.547	2.301	433	1.868	177	-1.169	779	-1.948	764
Jul	-2.097	3.133	-5.230	-901	2.353	-3.254	-408	1.229	-1.637	-61	63	128	-65	-213
Ago	1.908	494	1.414	4.389	376	4.014	-2.274	468	-2.742	107	869	559	310	-275
Sep	1.276	932	345	586	1.213	-627	231	495	-264	0	1.336	-150	1.486	-251
Oct	1.346	3.280	-1.934	-618	985	-1.602	504	2.116	-1.612	97	1.052	781	271	912
Nov	3.217	3.338	-121	1.101	425	676	1.419	3.863	-2.444	330	2.965	675	2.290	-973
Dic	-1.467	-3.706	-2.239	1.198	186	1.012	-1.355	-298	-1.057	715	-1.647	-1.521	-126	1.694
2020 Ene	7.068	10.729	-3.661	680	4.283	-3.603	6.985	8.254	-1.269	291	3.556	-477	4.033	-3.114
Feb	-1.099	-2.099	1.000	-34	238	-272	3.368	474	2.894	446	-2.198	-1.427	-770	-1.297
Mar	-1.131	-1.883	752	595	1.666	-1.071	-4.780	-1.914	-2.865	508	3.169	1.023	2.146	2.034
Abr	2.394	425	1.968	155	815	-659	3.526	-467	3.993	417	1.087	1.786	-699	-1.084
May	124	367	-243	416	440	-24	-708	3.158	-3.866	451	1.657	-1.710	3.367	-172
Jun	-659	-95	-563	365	2.105	-1.740	3.421	-76	3.497	-68	-2.357	-614	-1.743	-509
Jul	-905	173	-1.078	936	425	511	200	21	179	354	-160	1.657	-1.817	-304

Cuenta financiera
(millones de dólares)

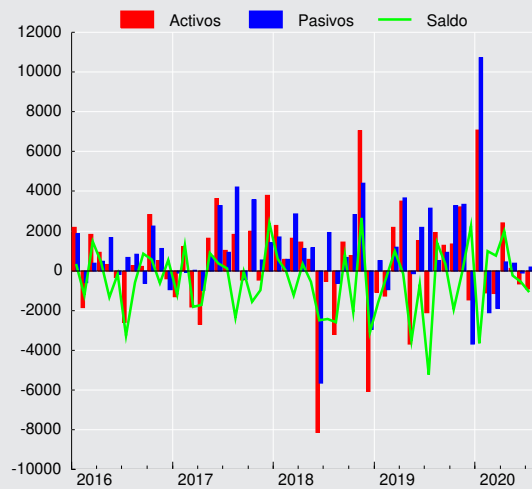

CUADRO 4.3.1
Cuenta financiera de la balanza de pagos, inversión directa

(Millones de dólares)

	Activos				Pasivos				Saldo
	Participaciones en el capital	Instrumentos de deuda	Reinversión de utilidades	Total	Participaciones en el capital	Instrumentos de deuda	Reinversión de utilidades	Total	
2016	2.249	2.132	2.614	6.994	6.148	2.654	3.527	12.329	-5.334
2017	3.252	-1.325	3.208	5.134	2.075	-515	4.568	6.128	-993
2018	3.208	-6.048	3.420	580	2.447	-163	5.039	7.323	-6.742
2019	6.124	-1.370	3.675	8.428	6.116	1.386	4.427	11.928	-3.500
2018 Ago	14	102	292	408	149	-169	841	821	-414
Sep	1.029	142	251	1.421	766	151	-1.121	-204	1.625
Oct	-345	-341	383	-303	484	247	748	1.479	-1.782
Nov	333	-2	155	486	801	2.705	393	3.899	-3.413
Dic	-20	-298	166	-152	-2.949	-711	-255	-3.915	3.764
2019 Ene	-68	103	360	394	266	-10	1.131	1.386	-992
Feb	153	-1.025	367	-505	-65	113	-363	-315	-189
Mar	794	221	334	1.348	1.143	-194	326	1.275	73
Abr	573	-40	289	822	655	1.466	839	2.960	-2.138
May	83	22	251	356	188	-1.003	97	-717	1.073
Jun	356	-512	412	256	772	549	481	1.802	-1.547
Jul	-1.217	74	242	-901	1.717	114	522	2.353	-3.254
Ago	4.457	-432	365	4.389	231	-76	221	376	4.014
Sep	-103	396	293	586	547	-152	818	1.213	-627
Oct	-656	-219	258	-618	241	197	547	985	-1.602
Nov	811	79	211	1.101	42	350	33	425	676
Dic	941	-38	294	1.198	379	33	-226	186	1.012
2020 Ene	189	185	306	680	3.182	507	594	4.283	-3.603
Feb	40	-413	339	-34	199	26	13	238	-272
Mar	-146	524	217	595	379	453	834	1.666	-1.071
Abr	122	-221	255	155	159	46	609	815	-659
May	286	-74	204	416	135	369	-64	440	-24
Jun	72	98	196	365	783	735	588	2.105	-1.740
Jul	41	576	319	936	211	346	-132	425	511



CUADRO 4.3.2 Cuenta financiera de la balanza de pagos, inversión de cartera

(Millones de dólares)

	Activos					Pasivos					Saldo
	Títulos de participación en el capital	Títulos de deuda			Total	Títulos de participación en el capital	Títulos de deuda			Total	
		Corto plazo	Largo plazo	Total			Corto plazo	Largo plazo	Total		
2016	-2.563	-1.122	6.240	5.118	2.556	1.306	-36	928	892	2.198	358
2017	12.502	-336	1.122	785	13.287	449	76	9.364	9.440	9.889	3.398
2018	5.610	-478	-1.017	-1.495	4.115	-1.557	425	6.757	7.181	5.624	-1.510
2019	5.601	118	-2.376	-2.258	3.343	2.876	844	8.017	8.861	11.737	-8.393
2018 Ago	-890	222	-237	-15	-906	192	-144	-251	-395	-204	-702
Sep	56	160	241	401	457	51	131	723	854	906	-449
Oct	-652	252	65	317	-335	396	-362	720	358	754	-1.089
Nov	-1.519	-155	191	36	-1.483	189	213	1.016	1.230	1.419	-2.902
Dic	1.966	-224	-1.022	-1.246	720	49	-142	384	242	291	429
2019 Ene	46	306	-297	10	56	523	461	8	469	992	-936
Feb	1.621	-47	-100	-147	1.473	208	60	-224	-164	44	1.429
Mar	3.016	-405	-371	-776	2.240	134	-198	190	-8	125	2.115
Abr	836	246	35	282	1.118	-658	114	1.494	1.608	951	167
May	-2.286	118	205	323	-1.963	-345	-49	1.713	1.664	1.319	-3.282
Jun	3.200	137	-1.036	-898	2.301	385	389	-341	48	433	1.868
Jul	-1.475	-96	1.163	1.067	-408	738	-539	1.030	491	1.229	-1.637
Ago	-1.632	116	-759	-642	-2.274	127	280	60	340	468	-2.742
Sep	224	212	-205	7	231	106	-112	501	389	495	-264
Oct	1.510	-337	-668	-1.006	504	-104	436	1.784	2.220	2.116	-1.612
Nov	2.157	-137	-601	-738	1.419	1.382	305	2.176	2.481	3.863	-2.444
Dic	-1.615	4	257	261	-1.355	379	-303	-374	-677	-298	-1.057
2020 Ene	4.446	672	1.866	2.539	6.985	472	-178	7.960	7.782	8.254	-1.269
Feb	3.886	635	-1.153	-518	3.368	338	163	-28	135	474	2.894
Mar	-3.193	-184	-1.403	-1.587	-4.780	-540	453	-1.828	-1.374	-1.914	-2.865
Abr	4.878	168	-1.520	-1.352	3.526	67	300	-834	-534	-467	3.993
May	-1.364	1.041	-385	656	-708	376	-364	3.146	2.782	3.158	-3.866
Jun	4.185	-246	-518	-765	3.421	-109	-45	77	32	-76	3.497
Jul	808	-315	-294	-609	200	-37	-93	150	58	21	179

CUADRO 4.3.3 Cuenta financiera de la balanza de pagos, otra inversión

(Millones de dólares)

	Activos					Pasivos						Saldo
	Créditos comerciales	Préstamos	Moneda y depósitos	Otros activos	Total	Créditos comerciales	Préstamos	Moneda y depósitos	Otros pasivos	Asignaciones DEG	Total	
2016	400	-129	703	-360	615	-55	1.316	-77	-0	0	1.184	-569
2017	834	-171	-1.146	-44	-527	631	2.601	682	-0	1	3.914	-4.441
2018	397	-154	-337	-17	-112	630	2.737	682	-0	1	4.049	-4.161
2019	-66	-449	1.918	1.120	2.522	-1.390	1.597	375	0	-1	583	1.939
2018 Ago	128	-34	-1.254	0	-1.160	486	-595	-249	0	-2	-359	-800
Sep	-573	-19	326	0	-266	-440	835	633	-0	1	1.028	-1.294
Oct	382	-90	1.283	0	1.574	634	660	192	0	1	1.486	88
Nov	374	37	6.153	0	6.563	-461	-104	121	0	-2	-445	7.009
Dic	125	84	-6.536	0	-6.327	132	1.203	-48	0	1	1.289	-7.616
2019 Ene	485	87	-323	0	249	-261	-969	-82	-0	1	-1.311	1.560
Feb	-597	17	-634	0	-1.214	-324	420	-33	0	-2	61	-1.274
Mar	-305	195	-1.070	0	-1.180	-86	347	54	0	1	315	-1.495
Abr	-150	-161	2.861	0	2.550	-293	469	-10	0	1	167	2.383
May	-17	-420	-916	0	-1.353	412	-378	68	-0	-2	100	-1.452
Jun	-367	53	-855	0	-1.169	-572	1.358	-7	0	1	779	-1.948
Jul	-232	-161	456	0	63	276	-12	-138	0	1	128	-65
Ago	738	57	74	0	869	209	318	34	0	-2	559	310
Sep	-560	83	1.814	0	1.336	-296	148	-3	-0	1	-150	1.486
Oct	-568	-63	515	1.169	1.052	29	697	55	0	1	781	271
Nov	198	-177	2.946	-3	2.965	-270	770	176	0	-2	675	2.290
Dic	1.309	42	-2.952	-47	-1.647	-213	-1.570	261	0	1	-1.521	-126
2020 Ene	1.216	172	2.175	-7	3.556	176	-333	-321	-0	1	-477	4.033
Feb	-661	41	-1.551	-27	-2.198	-760	-546	-120	0	-2	-1.427	-770
Mar	-650	-38	3.875	-18	3.169	-212	1.134	100	0	0	1.023	2.146
Abr	413	-315	1.046	-58	1.087	-403	2.263	-75	0	0	1.786	-699
May	-337	-114	2.009	99	1.657	-287	-1.562	140	-0	-1	-1.710	3.367
Jun	-197	46	-2.198	-8	-2.357	16	-557	-73	0	0	-614	-1.743
Jul	127	-21	-258	-8	-160	332	1.256	68	0	0	1.657	-1.817



CUADRO 4.3.4
Cuenta financiera de la balanza de pagos, por sector institucional, flujos netos

(Millones de dólares)

	Gobierno General			Banco Central				Bancos				
	Inversión de cartera	Otra inversión	Total	Inversión de cartera	Otra inversión	Activos de reservas	Total	Inversión directa	Inversión de cartera	Derivados financieros	Otra inversión	Total
2016	-1.958	-233	-2.191	-37	-5	1.805	1.763	-953	756	349	1.949	2.101
2017	-7.719	-77	-7.796	32	1	-2.750	-2.717	-415	-69	21	-6.021	-6.484
2018	-6.727	327	-6.400	284	1	1.397	1.681	-163	-329	941	-3.135	-2.687
2019	-6.535	-1.125	-7.660	29	-1	-152	-125	-159	-1.531	1.705	2.873	2.887
2018 Ago	22	-509	-487	-4	-3	-809	-816	-79	112	158	287	479
Sep	-84	-174	-259	-28	0	450	423	59	-234	392	-1.171	-954
Oct	-202	-71	-274	-37	-1	576	538	61	198	93	-105	247
Nov	-0	-67	-67	19	2	1.953	1.974	-199	-314	86	598	172
Dic	-1.244	568	-676	170	0	227	397	-42	63	57	-2.072	-1.994
2019 Ene	386	-604	-218	-37	-1	-1.256	-1.294	-60	-680	51	2.159	1.470
Feb	-359	132	-227	32	3	-86	-51	-62	148	-75	-1.143	-1.131
Mar	-960	469	-491	5	-0	178	182	253	428	63	-1.117	-373
Abr	-386	-252	-638	53	-1	-581	-529	-109	84	37	1.612	1.624
May	-441	-47	-487	-61	-3	-66	-129	-180	-86	182	-634	-718
Jun	-275	334	59	-209	-0	764	554	35	-469	233	-1.191	-1.392
Jul	-152	169	16	281	-0	-213	67	-112	-165	-15	1.529	1.237
Ago	-898	-573	-1.471	3	2	-275	-270	23	-485	108	853	499
Sep	449	-42	407	38	-3	-251	-217	-11	735	120	-1.014	-170
Oct	-994	36	-958	-3	-0	912	909	-35	-651	105	-157	-737
Nov	-2.066	-251	-2.318	-31	2	-973	-1.002	-94	-848	296	796	151
Dic	-839	-495	-1.334	-39	0	1.694	1.655	192	457	599	1.180	2.428
2020 Ene	-1.152	-119	-1.271	86	-1	-3.114	-3.030	-79	-1.310	260	169	-961
Feb	-102	-248	-349	6	2	-1.297	-1.289	-58	-137	310	217	332
Mar	-1.309	1.395	86	2	-2	2.034	2.035	-111	-508	477	927	785
Abr	168	56	225	-20	0	-1.084	-1.104	-39	-123	463	-365	-64
May	-382	-539	-921	30	100	-172	-42	21	419	199	3.563	4.201
Jun	-1.028	-174	-1.202	82	-10	-509	-437	-82	544	-130	-1.304	-972
Jul	-775	91	-685	1	-8	-304	-311	129	332	318	-1.609	-831

CUADRO 4.3.5
Cuenta financiera de la balanza de pagos, por sector institucional, flujos netos (continuación)

(Millones de dólares)

	Fondos de pensiones				Otras sociedades financieras (1)					Empresas no financieras y hogares				
	Inversión de cartera	Derivados financieros	Otra inversión	Total	Inversión directa	Inversión de cartera	Derivados financieros	Otra inversión	Total	Inversión directa	Inversión de cartera	Derivados financieros	Otra inversión	Total
2016	-1.749	119	124	-1.505	-1.059	2.975	1	-425	1.492	-3.323	371	220	-1.980	-4.711
2017	11.135	-8	-112	11.015	-395	3.327	-7	111	3.036	-183	-3.307	58	1.658	-1.774
2018	3.198	225	-68	3.356	-318	1.040	-31	-250	440	-6.261	1.025	-252	-1.036	-6.524
2019	1.122	-155	122	1.089	-765	1.331	21	916	1.503	-2.575	-2.809	-51	-846	-6.282
2018 Ago	-864	7	8	-849	416	87	-3	15	515	-751	-56	-26	-598	-1.432
Sep	73	67	33	173	-74	-67	-2	-31	-174	1.640	-109	-9	50	1.572
Oct	-896	69	-90	-917	-80	-6	-3	-27	-116	-1.763	-146	-44	382	-1.570
Nov	-1.318	-23	-4	-1.344	-2	-88	1	18	-71	-3.213	-1.201	-44	6.460	2.003
Dic	585	34	103	722	-26	488	1	-17	446	3.832	368	-13	-6.198	-2.011
2019 Ene	368	-2	-57	310	-120	38	-1	-36	-119	-811	-1.012	-14	98	-1.738
Feb	1.526	-136	-98	1.292	-126	81	2	-6	-49	-2	1	12	-162	-151
Mar	1.260	6	-22	1.244	-76	89	-1	3	15	-104	1.293	51	-827	413
Abr	281	-55	150	376	64	-116	3	29	-20	-2.093	251	27	846	-970
May	-2.143	-20	146	-2.017	-216	47	3	56	-111	1.469	-597	19	-970	-79
Jun	2.325	-14	-194	2.117	-99	-18	-1	-0	-118	-1.482	515	-40	-898	-1.905
Jul	-1.804	-25	-82	-1.911	-42	554	-2	17	527	-3.100	-350	-18	-1.698	-5.165
Ago	-1.169	13	122	-1.035	-91	-138	2	-95	-320	4.081	-55	-16	1	4.012
Sep	-41	-0	-44	-85	-94	-61	4	-65	-215	-521	-1.384	-123	2.654	625
Oct	984	-8	290	1.266	-147	31	-1	1.144	1.027	-1.420	-978	1	-1.042	-3.440
Nov	788	17	169	974	-109	786	4	-35	646	879	-1.072	12	1.608	1.428
Dic	-1.254	71	-258	-1.441	291	39	7	-96	241	530	579	39	-457	690
2020 Ene	2.126	-12	-31	2.083	-30	985	9	224	1.187	-3.494	-2.003	34	3.792	-1.670
Feb	1.980	177	-243	1.914	-331	81	9	129	-112	117	1.066	-50	-628	505
Mar	-2.899	155	348	-2.396	-102	198	-0	-130	-34	-858	1.651	-124	-391	277
Abr	3.362	30	-174	3.218	-76	60	3	-19	-32	-544	545	-79	-197	-275
May	-2.032	203	14	-1.815	-62	-308	-1	-3	-374	18	-1.593	50	233	-1.292
Jun	3.098	26	-104	3.019	-66	519	2	-14	442	-1.593	282	34	-136	-1.413
Jul	397	-17	-30	349	-253	485	-1	-34	198	635	-261	54	-226	202

**CUADRO 4.3.6****Cuenta financiera de la balanza de pagos, por sector institucional, Gobierno general y Banco Central**

(Millones de dólares)

	Gobierno General						Banco Central					
	Activos			Pasivos			Activos			Pasivos		
	Inversión de cartera	Otra inversión	Total	Inversión de cartera	Otra inversión	Total	Activos de reservas	Otra inversión	Total	Inversión de cartera	Otra inversión	Total
2016	468	-32	435	2.426	201	2.626	1.805	0	1.805	37	5	42
2017	-634	27	-607	7.085	103	7.188	-2.750	0	-2.750	-32	-1	-32
2018	-1.764	445	-1.319	4.963	118	5.081	1.397	0	1.397	-284	-1	-285
2019	-2.630	-1.159	-3.789	3.905	-33	3.872	-152	0	-152	-29	1	-28
2018 Ago	-19	-508	-527	-41	1	-40	-809	0	-809	4	3	7
Sep	230	-140	90	314	34	348	450	0	450	28	-0	28
Oct	236	-68	169	439	4	442	576	0	576	37	1	37
Nov	278	-63	214	278	4	282	1.953	0	1.953	-19	-2	-21
Dic	-594	568	-26	650	0	650	227	0	227	-170	-0	-170
2019 Ene	446	-602	-156	60	3	62	-1.256	0	-1.256	37	1	38
Feb	-290	133	-158	68	1	69	-86	0	-86	-32	-3	-35
Mar	-827	454	-373	133	-15	118	178	0	178	-5	0	-5
Abr	377	-260	117	763	-8	755	-581	0	-581	-53	1	-52
May	355	-64	291	795	-17	778	-66	0	-66	61	3	64
Jun	-529	389	-140	-253	54	-199	764	0	764	209	0	210
Jul	911	170	1.081	1.063	1	1.065	-213	0	-213	-281	0	-280
Ago	-999	-575	-1.574	-101	-2	-103	-275	0	-275	-3	-2	-5
Sep	-1	-56	-57	-450	-14	-464	-251	0	-251	-38	3	-34
Oct	-509	28	-481	485	-8	477	912	0	912	3	0	3
Nov	-435	-255	-690	1.631	-4	1.627	-973	0	-973	31	-2	29
Dic	-1.129	-519	-1.648	-290	-24	-314	1.694	0	1.694	39	-0	39
2020 Ene	2.143	-122	2.022	3.296	-3	3.293	-3.114	0	-3.114	-86	1	-85
Feb	-130	-246	-376	-29	2	-27	-1.297	0	-1.297	-6	-2	-8
Mar	-2.529	1.378	-1.152	-1.220	-17	-1.237	2.034	0	2.034	-2	2	-0
Abr	-136	49	-87	-304	-8	-312	-1.084	0	-1.084	20	-0	20
May	901	-544	357	1.283	-4	1.278	-172	99	-73	-30	-1	-31
Jun	-774	-198	-972	254	-24	231	-509	-8	-518	-82	2	-81
Jul	-898	88	-811	-123	-3	-126	-304	-8	-313	-1	-0	-1

CUADRO 4.3.7**Cuenta financiera de la balanza de pagos, por sector institucional, bancos**

(Millones de dólares)

	Bancos									
	Activos					Pasivos				
	Inversión directa	Inversión de cartera	Derivados financieros	Otra inversión	Total	Inversión directa	Inversión de cartera	Derivados financieros	Otra inversión	Total
2016	29	276	-5.525	1.115	-4.105	982	-480	-5.874	-834	-6.207
2017	52	-622	-4.120	-1.840	-6.530	467	-553	-4.141	4.181	-45
2018	530	387	-5.628	-1.517	-6.227	693	717	-6.569	1.618	-3.541
2019	534	-60	-6.710	4.125	-2.110	694	1.472	-8.415	1.252	-4.997
2018 Ago	-0	-4	-448	-600	-1.051	79	-116	-607	-887	-1.530
Sep	4	107	-485	138	-236	-56	341	-877	1.309	717
Oct	101	212	-544	372	140	40	13	-638	477	-107
Nov	-68	35	-273	701	396	132	349	-359	103	224
Dic	-67	2	-411	-1.020	-1.497	-25	-61	-468	1.052	497
2019 Ene	66	-106	-392	882	449	126	574	-444	-1.277	-1.021
Feb	30	167	-617	-633	-1.054	91	18	-543	510	77
Mar	10	-10	-316	-775	-1.091	-243	-439	-379	342	-719
Abr	30	49	-272	1.803	1.609	138	-35	-310	191	-15
May	-27	117	-491	-1.039	-1.440	153	203	-673	-405	-722
Jun	191	-45	-435	-198	-486	157	425	-668	993	907
Jul	-35	-107	-508	1.126	476	77	58	-493	-403	-761
Ago	75	136	-585	1.097	722	52	621	-694	244	223
Sep	24	-54	-349	-907	-1.286	36	-789	-469	106	-1.116
Oct	8	-2	-373	599	232	43	649	-478	755	969
Nov	-113	-127	-1.165	2.382	977	-19	722	-1.462	1.586	826
Dic	276	-79	-1.205	-210	-1.218	84	-536	-1.804	-1.391	-3.646
2020 Ene	-26	49	-769	-538	-1.284	53	1.359	-1.028	-707	-324
Feb	26	-5	-718	-825	-1.522	85	132	-1.028	-1.043	-1.854
Mar	-13	36	-1.241	2.021	803	98	544	-1.718	1.095	19
Abr	25	37	-712	820	170	65	159	-1.175	1.185	234
May	33	42	-848	1.595	821	13	-377	-1.048	-1.968	-3.380
Jun	32	83	-1.202	-1.949	-3.036	114	-460	-1.072	-645	-2.063
Jul	50	32	-1.252	-111	-1.281	-78	-301	-1.569	1.499	-450

CUADRO 4.3.8
Cuenta financiera de la balanza de pagos, por sector institucional, fondos de pensiones

(Millones de dólares)

	Fondos de pensiones				
	Activos				Pasivos
	Inversión de cartera	Derivados financieros	Otra inversión	Total	Derivados financieros
2016	-1.749	-1.978	124	-3.603	-2.097
2017	11.135	-2.029	-112	8.994	-2.021
2018	3.198	-1.819	-68	1.311	-2.044
2019	1.122	-1.559	122	-315	-1.404
2018 Ago	-864	-217	8	-1.073	-223
Sep	73	-94	33	12	-161
Oct	-896	-144	-90	-1.130	-213
Nov	-1.318	-136	-4	-1.457	-113
Dic	585	-88	103	600	-122
2019 Ene	368	-105	-57	207	-102
Feb	1.526	-273	-98	1.155	-137
Mar	1.260	-90	-22	1.148	-95
Abr	281	-125	150	306	-69
May	-2.143	-105	146	-2.102	-85
Jun	2.325	-148	-194	1.984	-133
Jul	-1.804	-86	-82	-1.972	-61
Ago	-1.169	-161	122	-1.209	-174
Sep	-41	-124	-44	-208	-123
Oct	984	-108	290	1.165	-100
Nov	788	-108	169	849	-125
Dic	-1.254	-126	-258	-1.638	-197
2020 Ene	2.126	-218	-31	1.876	-207
Feb	1.980	-141	-243	1.596	-318
Mar	-2.899	-673	348	-3.224	-828
Abr	3.362	-430	-174	2.758	-460
May	-2.032	-194	14	-2.212	-397
Jun	3.098	-305	-104	2.689	-330
Jul	397	-268	-30	99	-250

**CUADROS 4.3.9****Cuenta financiera de la balanza de pagos, por sector institucional, otras sociedades financieras (1)**

(Millones de dólares)

	Activos					Pasivos				
	Inversión directa	Inversión de cartera	Derivados financieros	Otra inversión	Total	Inversión directa	Inversión de cartera	Derivados financieros	Otra inversión	Total
2016	62	3.151	-36	-448	2.729	1.121	177	-37	-23	1.237
2017	-208	3.567	-70	168	3.457	187	240	-64	57	421
2018	205	862	-79	-163	825	523	-178	-47	87	385
2019	362	1.287	-45	961	2.564	1.127	-44	-66	44	1.061
2018 Ago	17	116	-5	19	147	-399	28	-2	5	-368
Sep	7	-73	-4	13	-57	81	-7	-2	44	117
Oct	24	-4	-6	1	16	104	2	-3	28	131
Nov	-1	-84	-4	-15	-104	1	4	-4	-33	-33
Dic	-24	498	-1	-2	471	2	11	-2	15	25
2019 Ene	10	72	-4	-10	68	131	34	-4	26	187
Feb	11	77	-1	-13	73	136	-4	-3	-7	123
Mar	7	48	-4	-6	44	83	-41	-3	-10	30
Abr	172	6	-1	-16	161	107	122	-4	-44	181
May	5	51	-1	33	88	222	5	-4	-23	199
Jun	9	14	-5	-7	11	108	32	-4	-7	129
Jul	12	527	-3	-54	482	54	-27	-1	-71	-45
Ago	11	-122	-5	-39	-156	102	16	-8	55	165
Sep	8	-74	-3	-36	-106	102	-14	-7	29	109
Oct	-30	17	-3	1.173	1.158	118	-14	-2	29	131
Nov	6	639	-9	-11	625	116	-147	-13	23	-21
Dic	140	33	-5	-53	116	-150	-7	-12	43	-126
2020 Ene	13	1.021	-4	224	1.255	43	36	-12	1	68
Feb	18	298	-4	120	432	349	217	-12	-9	544
Mar	29	216	-15	-134	97	131	18	-14	-4	131
Abr	12	67	-2	-43	34	89	7	-5	-24	66
May	4	-313	-4	-31	-343	67	-5	-3	-28	31
Jun	16	503	-4	16	531	82	-16	-6	29	89
Jul	-5	484	-4	11	486	248	-1	-3	44	289

CUADRO 4.3.10**Cuenta financiera de la balanza de pagos, por sector institucional, empresas no financieras y hogares**

(Millones de dólares)

	Activos					Pasivos				
	Inversión directa	Inversión de cartera	Derivados financieros	Otra inversión	Total	Inversión directa	Inversión de cartera	Derivados financieros	Otra inversión	Total
2016	6.904	410	-617	-144	6.552	10.226	38	-837	1.836	11.263
2017	5.290	-159	-617	1.231	5.745	5.473	3.148	-675	-427	7.519
2018	-154	1.431	-694	1.191	1.773	6.106	406	-442	2.227	8.297
2019	7.532	3.623	-529	-1.528	9.099	10.108	6.432	-478	-681	15.381
2018 Ago	391	-135	-66	-79	110	1.142	-79	-40	519	1.542
Sep	1.410	120	-44	-309	1.177	-229	229	-35	-359	-395
Oct	-428	117	-71	1.359	977	1.335	262	-27	977	2.547
Nov	555	-394	-50	5.944	6.054	3.767	807	-6	-517	4.052
Dic	-60	228	-48	-5.975	-5.856	-3.892	-140	-35	223	-3.844
2019 Ene	319	-725	-37	35	-408	1.130	287	-23	-63	1.330
Feb	-545	-6	-44	-603	-1.198	-543	-7	-56	-441	-1.047
Mar	1.332	1.770	-13	-830	2.258	1.436	476	-64	-3	1.845
Abr	621	404	-12	872	1.885	2.715	154	-40	27	2.855
May	378	-343	-53	-428	-447	-1.091	254	-73	543	-367
Jun	55	536	-77	-1.159	-645	1.538	21	-36	-262	1.261
Jul	-878	64	-40	-1.096	-1.950	2.222	415	-22	601	3.215
Ago	4.304	-120	-50	265	4.400	222	-65	-34	264	388
Sep	554	401	-150	2.380	3.185	1.076	1.786	-27	-274	2.560
Oct	-597	14	-20	-1.037	-1.640	824	992	-21	4	1.799
Nov	1.208	554	-12	680	2.431	329	1.626	-24	-928	1.003
Dic	781	1.074	-21	-607	1.228	252	495	-59	-150	537
2020 Ene	693	1.645	-48	4.023	6.314	4.187	3.648	-83	231	7.983
Feb	-79	1.226	-74	-1.003	69	-195	160	-25	-375	-436
Mar	579	396	-220	-444	311	1.437	-1.254	-96	-53	33
Abr	118	196	-147	436	602	661	-349	-67	632	877
May	378	694	-24	524	1.573	360	2.287	-73	291	2.865
Jun	317	510	-68	-113	646	1.909	228	-101	23	2.059
Jul	891	185	-53	-109	914	256	446	-107	117	712

Posición de Inversión Internacional



CUADRO 4.4 Posición de inversión internacional, resumen por categoría funcional

(Millones de dólares)

	Inversión directa			Inversión de cartera			Derivados financieros netos	Otra inversión			Activos de reservas	Total		
	Activos	Pasivos	Neto	Activos	Pasivos	Neto		Activos	Pasivos	Neto		Activos	Pasivos	Neto
Posiciones														
2017	131.531	278.017	-146.487	182.880	102.478	80.402	949	25.118	53.994	-28.875	38.983	383.555	438.585	-55.029
2018	129.750	273.301	-143.551	168.958	95.841	73.116	522	24.951	57.635	-32.684	39.861	370.303	433.039	-62.736
2019	136.772	273.017	-136.245	191.780	105.809	85.971	309	27.435	58.195	-30.760	40.657	405.933	446.002	-40.069
2018 III	129.879	277.354	-147.475	178.231	97.006	81.225	1.043	23.172	55.327	-32.155	37.134	375.014	435.242	-60.228
IV	129.750	273.301	-143.551	168.958	95.841	73.116	522	24.951	57.635	-32.684	39.861	370.303	433.039	-62.736
2019 I	130.847	277.709	-146.862	181.537	100.652	80.884	880	22.771	56.690	-33.920	38.710	380.078	440.384	-60.306
II	132.462	280.507	-148.044	187.805	103.960	83.845	1.302	22.829	57.751	-34.922	39.516	389.011	447.314	-58.303
III	134.425	277.817	-143.391	183.841	104.192	79.648	-168	25.016	58.232	-33.216	38.933	389.431	447.627	-58.195
IV	136.772	273.017	-136.245	191.780	105.809	85.971	309	27.435	58.195	-30.760	40.657	405.933	446.002	-40.069
2020 I	132.192	262.760	-130.568	171.791	96.320	75.472	-3.178	32.676	57.514	-24.838	37.952	388.957	434.116	-45.160
II	133.804	271.898	-138.094	196.266	108.582	87.684	-1.573	33.085	56.990	-23.905	36.390	411.884	451.381	-39.497
Transacciones														
2017	5.134	6.128	-993	13.287	9.889	3.398	65	-527	3.914	-4.441	-2.750	8.309	13.030	-4.721
2018	580	7.323	-6.742	4.115	5.624	-1.510	883	-112	4.049	-4.161	1.397	-2.241	7.893	-10.134
2019	8.428	11.928	-3.500	3.343	11.737	-8.393	1.519	2.522	583	1.939	-152	5.297	13.884	-8.587
2018 III	2.257	1.941	316	-386	1.312	-1.698	692	-2.302	1.428	-3.730	177	-2.287	1.956	-4.243
IV	32	1.463	-1.431	-1.098	2.464	-3.561	215	1.810	2.330	-520	2.756	1.724	4.265	-2.541
2019 I	1.238	2.346	-1.108	3.769	1.162	2.608	-43	-2.145	-935	-1.210	-1.164	-198	719	-917
II	1.434	4.045	-2.611	1.456	2.703	-1.247	374	28	1.045	-1.017	117	1.310	5.694	-4.384
III	4.075	3.942	133	-2.451	2.192	-4.643	46	2.268	537	1.731	-738	1.088	4.558	-3.470
IV	1.682	1.595	86	569	5.681	-5.112	1.142	2.370	-65	2.435	1.633	3.097	2.912	184
2020 I	1.240	6.187	-4.946	5.573	6.813	-1.240	1.245	4.527	-882	5.409	-2.377	4.838	6.747	-1.909
II	937	3.360	-2.423	6.239	2.615	3.625	800	387	-539	925	-1.766	1.859	697	1.162
Variación de precio														
2017	771	8.466	-7.694	12.780	9.547	3.234	-316	0	0	0	-82	14.275	19.134	-4.858
2018	-321	1.240	-1.561	-12.088	-6.751	-5.336	1.012	45	0	45	182	-10.056	-4.398	-5.658
2019	465	-4.552	5.017	20.172	1.596	18.576	-489	7	0	7	1.493	22.468	-2.136	24.604
2018 III	148	535	-387	1.327	-269	1.597	245	-1	0	-1	-30	2.207	784	1.423
IV	-14	-529	515	-8.173	-1.445	-6.728	156	1	0	1	200	-8.128	-2.272	-5.856
2019 I	237	122	115	8.863	3.087	5.777	-345	2	0	2	553	9.418	3.316	6.101
II	127	-1.136	1.264	4.235	653	3.582	-226	2	0	2	738	5.097	-263	5.360
III	-231	-214	-17	1.467	929	539	-123	3	0	3	745	2.142	995	1.146
IV	332	-3.324	3.655	5.606	-3.073	8.678	206	-0	0	-0	-542	5.812	-6.185	11.997
2020 I	-1.734	-5.046	3.313	-24.227	-11.932	-12.295	-686	5	0	5	496	-23.866	-14.698	-9.168
II	664	1.761	-1.096	17.490	9.070	8.420	-201	4	0	4	-132	18.677	11.682	6.995
Variación de tipo de cambio														
2017	-226	8.104	-8.330	3.917	3.710	207	827	236	140	96	1.321	11.590	17.469	-5.879
2018	-3.583	-12.353	8.771	-5.949	-5.510	-439	-2.321	-101	-72	-29	-701	-2.498	-7.779	5.281
2019	-1.871	-7.318	5.447	-693	-3.365	2.672	-1.244	-44	-22	-22	-544	7.866	1.557	6.309
2018 III	-1.348	-1.365	18	-1.600	-639	-961	-459	-13	-8	-5	-0	-1.031	376	-1.407
IV	-146	-4.890	4.744	-3	-2.184	2.181	-892	-33	-22	-11	-229	1.693	-4.100	5.793
2019 I	-378	1.955	-2.333	-54	563	-617	747	-37	-9	-28	-540	555	3.325	-2.770
II	54	-81	135	577	-48	625	274	28	15	13	-48	2.527	1.529	998
III	-1.881	-6.417	4.537	-2.980	-2.888	-92	-1.394	-85	-56	-28	-590	-2.809	-5.241	2.432
IV	333	-2.775	3.108	1.764	-992	2.756	-871	49	28	21	634	7.593	1.944	5.649
2020 I	-2.348	-11.545	9.196	-5.590	-4.132	-1.458	-4.039	-24	-45	21	-823	-1.183	-4.081	2.898
II	12	3.254	-3.242	746	1.281	-535	1.005	18	33	-15	335	2.391	4.843	-2.452
Otros ajustes														
2017	52	382	-331	-277	20	-297	0	-160	-2.522	2.362	0	-386	-2.120	1.734
2018	1.543	-926	2.469	0	0	-0	0	0	-337	337	0	1.543	-1.262	2.805
2019	0	-341	341	0	0	-0	0	0	0	-0	0	0	-341	341
2018 III	0	26	-26	0	0	-0	0	0	0	-0	0	0	26	-26
IV	0	-97	97	0	-0	0	0	0	-0	0	0	0	-97	97
2019 I	0	-15	15	0	0	-0	0	0	0	-0	0	0	-15	15
II	0	-30	30	0	-0	0	0	0	0	-0	0	0	-30	30
III	0	0	-0	0	-0	0	0	0	-0	0	0	0	0	-0
IV	0	-296	296	0	-0	0	0	0	0	-0	0	0	-296	296
2020 I	-1.739	147	-1.886	4.256	-238	4.494	-7	733	246	487	0	3.234	146	3.088
II	0	763	-763	0	-704	704	0	0	-18	18	0	0	42	-42

CUADRO 4.4.1
Posición de inversión internacional, detalle por categoría funcional
(Millones de dólares)

	2017	2018	2019	2018 III	IV	2019 I	II	III	IV	2020 I	II
Inversión directa neto	-146.487	-143.551	-136.245	-147.475	-143.551	-146.862	-148.044	-143.391	-136.245	-130.568	-138.094
Activos	131.531	129.750	136.772	129.879	129.750	130.847	132.462	134.425	136.772	132.192	133.804
Acciones y otras participaciones en el capital y utilid. reinvert.	95.647	99.914	108.307	99.403	99.914	101.712	103.857	105.782	108.307	103.431	105.241
Instrumentos de deuda	35.884	29.836	28.465	30.476	29.836	29.135	28.606	28.643	28.465	28.760	28.563
Pasivos	278.017	273.301	273.017	277.354	273.301	277.709	280.507	277.817	273.017	262.760	271.898
Acciones y otras participaciones en el capital y utilid. reinvert.	219.051	216.140	215.657	222.148	216.140	220.885	223.101	220.899	215.657	204.555	212.355
Instrumentos de deuda	58.967	57.160	57.360	55.206	57.160	56.824	57.406	56.917	57.360	58.205	59.543
Inversión de cartera neto	80.402	73.116	85.971	81.225	73.116	80.884	83.845	79.648	85.971	75.472	87.684
Activos	182.880	168.958	191.780	178.231	168.958	181.537	187.805	183.841	191.780	171.791	196.266
Títulos de partic. en el capital	139.272	128.868	152.194	137.234	128.868	141.620	147.228	142.833	152.194	127.938	152.791
Títulos de deuda	43.607	40.090	39.586	40.997	40.090	39.917	40.576	41.007	39.586	43.854	43.476
Largo plazo	37.908	34.891	34.239	35.712	34.891	34.868	34.975	35.199	34.239	36.500	35.142
Corto plazo	5.699	5.199	5.347	5.286	5.199	5.049	5.602	5.808	5.347	7.354	8.333
Pasivos	102.478	95.841	105.809	97.006	95.841	100.652	103.960	104.192	105.809	96.320	108.582
Títulos de participac. en el capital	34.989	26.088	23.260	27.853	26.088	27.816	25.428	24.294	23.260	14.989	17.008
Títulos de deuda	67.488	69.754	82.549	69.153	69.754	72.836	78.533	79.898	82.549	81.331	91.574
Largo plazo	67.017	68.868	80.852	67.966	68.868	71.618	76.859	78.630	80.852	79.246	89.580
Corto plazo	471	885	1.697	1.188	885	1.218	1.674	1.268	1.697	2.085	1.995
Derivados neto	949	522	309	1.043	522	880	1.302	-168	309	-3.178	-1.573
Otra inversión neto	-28.875	-32.684	-30.760	-32.155	-32.684	-33.920	-34.922	-33.216	-30.760	-24.838	-23.905
Activos	25.118	24.951	27.435	23.172	24.951	22.771	22.829	25.016	27.435	32.676	33.085
Créditos comerciales	8.629	9.027	8.960	8.147	9.027	8.609	8.075	8.021	8.960	8.864	8.743
Préstamos	2.365	2.211	1.762	2.181	2.211	2.510	1.982	1.961	1.762	1.938	1.555
Moneda y depósitos	13.915	13.480	15.354	12.612	13.480	11.417	12.536	14.796	15.354	20.563	21.439
Otros activos	209	232	1.359	232	232	235	236	238	1.359	1.311	1.349
Pasivos	53.994	57.635	58.195	55.327	57.635	56.690	57.751	58.232	58.195	57.514	56.990
Créditos comerciales	7.852	8.481	7.092	8.176	8.481	7.810	7.356	7.546	7.092	6.297	5.622
Préstamos	42.936	45.292	46.874	43.551	45.292	45.082	46.544	46.965	46.874	47.345	47.495
Corto Plazo	7.147	5.793	7.690	5.144	5.793	5.020	6.147	6.356	7.690	8.305	7.879
Largo Plazo	35.789	39.499	39.184	38.407	39.499	40.062	40.398	40.609	39.184	39.039	39.617
Moneda y depósitos	2.041	2.723	3.098	2.458	2.723	2.662	2.713	2.606	3.098	2.757	2.749
Otros pasivos	0	0	0	0	0	0	0	0	0	0	0
Asignaciones DEG	1.165	1.138	1.131	1.142	1.138	1.136	1.138	1.115	1.131	1.116	1.124
Reservas	38.983	39.861	40.657	37.134	39.861	38.710	39.516	38.933	40.657	37.952	36.390
Oro monetario	10	10	12	9	10	10	11	12	12	13	14
DEG	770	751	746	754	751	749	750	735	746	738	645
Posición de reserva en el FMI	251	367	419	302	367	358	376	414	419	419	566
Otros activos de reserva	37.951	38.733	39.480	36.069	38.733	37.592	38.378	37.771	39.480	36.783	35.166
Moneda y depósitos	3.714	4.639	5.436	2.023	4.639	2.242	2.087	1.172	5.436	3.599	805
Valores	34.235	34.094	34.045	34.046	34.094	35.351	36.292	36.600	34.045	33.183	34.360
Otros activos	2	0	0	0	0	0	0	0	0	0	0
Total neto	-55.029	-62.736	-40.069	-60.228	-62.736	-60.306	-58.303	-58.195	-40.069	-45.160	-39.497
Total activos	383.555	370.303	405.933	375.014	370.303	380.078	389.011	389.431	405.933	388.957	411.884
Total pasivos	438.585	433.039	446.002	435.242	433.039	440.384	447.314	447.627	446.002	434.116	451.381



CUADRO 4.4.2 Posición de Inversión Internacional: Gobierno, Banco Central y Bancos

(Millones de dólares)

	Gobierno			Banco Central			Bancos		
	Activos	Pasivos	Neto	Activos	Pasivos	Neto	Activos	Pasivos	Neto
	Posiciones								
2017	27.807	19.998	7.808	39.174	1.857	37.317	14.724	54.956	-40.232
2018	25.676	23.316	2.360	40.093	1.484	38.609	15.201	59.392	-44.192
2019	23.271	28.410	-5.139	40.896	1.443	39.453	21.884	58.068	-36.184
2018 III	25.518	22.422	3.096	37.366	1.669	35.697	15.095	58.225	-43.130
IV	25.676	23.316	2.360	40.093	1.484	38.609	15.201	59.392	-44.192
2019 I	25.524	24.539	985	38.945	1.489	37.456	14.477	58.357	-43.880
II	26.428	26.934	-506	39.753	1.719	38.034	15.373	59.331	-43.957
III	25.809	27.168	-1.359	39.171	1.358	37.813	17.244	59.215	-41.970
IV	23.271	28.410	-5.139	40.896	1.443	39.453	21.884	58.068	-36.184
2020 I	28.491	27.798	693	38.195	1.313	36.882	26.229	60.782	-34.553
II	28.789	31.046	-2.257	36.728	1.238	35.490	25.751	57.712	-31.961
	Transacciones								
2017	-607	7.188	-7.796	-2.750	-32	-2.717	-6.530	-45	-6.484
2018	-1.319	5.081	-6.400	1.397	-285	1.681	-6.227	-3.541	-2.687
2019	-3.789	3.872	-7.660	-152	-28	-125	-2.110	-4.997	2.887
2018 III	-370	331	-700	177	37	141	-2.795	-221	-2.574
IV	357	1.374	-1.017	2.756	-154	2.909	-960	614	-1.574
2019 I	-687	250	-936	-1.164	-1	-1.162	-1.696	-1.662	-34
II	268	1.334	-1.066	117	221	-104	-317	170	-486
III	-550	498	-1.048	-738	-320	-419	-88	-1.654	1.565
IV	-2.820	1.790	-4.610	1.633	72	1.561	-9	-1.851	1.842
2020 I	494	2.029	-1.535	-2.377	-93	-2.284	-2.003	-2.159	156
II	-702	1.197	-1.899	-1.675	-92	-1.583	-2.044	-5.209	3.164
	Variación de precio								
2017	480	279	201	-82	-10	-72	298	4.993	-4.695
2018	-398	-409	10	227	-22	249	1.400	3.736	-2.336
2019	1.413	2.076	-663	1.500	-3	1.503	89	-3.973	4.063
2018 III	-49	-8	-41	-31	-1	-30	601	1.130	-529
IV	-158	74	-231	201	-11	212	-414	-489	75
2019 I	650	860	-210	555	1	554	-139	-367	228
II	445	1.011	-566	740	-0	740	-183	-512	329
III	271	673	-401	748	-3	751	16	108	-92
IV	47	-468	514	-542	-1	-541	396	-3.202	3.598
2020 I	-656	-1.252	596	501	-2	503	998	-1.849	2.847
II	828	1.585	-757	-127	-0	-127	471	1.067	-596
	Variación de tipo de cambio								
2017	1.099	1.005	94	1.324	106	1.218	4.659	5.630	-971
2018	-414	-1.354	941	-705	-66	-639	5.304	4.241	1.063
2019	-29	-854	825	-545	-11	-534	8.705	7.646	1.058
2018 III	-134	-54	-80	-1	-12	11	1.537	1.550	-13
IV	-41	-554	512	-230	-21	-209	1.480	1.042	438
2019 I	-115	113	-228	-539	5	-544	1.112	994	118
II	192	50	141	-49	8	-57	1.396	1.316	80
III	-340	-936	596	-591	-38	-553	1.943	1.429	514
IV	235	-81	316	634	14	621	4.254	3.907	347
2020 I	-219	-1.389	1.170	-824	-33	-790	5.360	5.849	-489
II	172	465	-293	335	17	319	1.096	1.065	31
	Otros ajustes								
2017	-108	49	-157	-53	-0	-53	-43	-1.066	1.023
2018	0	-0	0	0	-0	0	0	-0	0
2019	0	-0	0	0	0	0	0	-0	0
2018 III	0	0	-0	0	-0	0	0	0	-0
IV	0	-0	0	0	0	-0	0	-0	0
2019 I	0	0	-0	0	-0	0	0	-0	0
II	0	-0	0	0	0	-0	0	0	-0
III	0	-0	0	0	0	0	0	-0	0
IV	0	-0	0	0	0	-0	0	-0	0
2020 I	5.601	-0	5.602	-0	-0	-0	-10	874	-884
II	0	0	-0	0	0	-0	0	7	-7



CUADRO 4.4.3
Posición de Inversión Internacional: Fondos de pensiones, Otras sociedades financieras y, Empresas no financieras y hogares
(Millones de dólares)

	Fondos de pensiones			Otras sociedades financieras (1)			Empresas no financieras y hogares		
	Activos	Pasivos	Neto	Activos	Pasivos	Neto	Activos	Pasivos	Neto
Posiciones									
2017	87.272	297	86.975	28.336	19.109	9.227	186.242	342.367	-156.125
2018	76.659	431	76.228	27.259	19.045	8.214	185.416	329.370	-143.955
2019	91.305	1.154	90.152	32.715	20.047	12.669	195.862	336.881	-141.019
2018 III	85.925	421	85.504	27.589	19.063	8.527	183.521	333.443	-149.921
IV	76.659	431	76.228	27.259	19.045	8.214	185.416	329.370	-143.955
2019 I	85.833	354	85.479	28.495	19.477	9.018	186.804	336.168	-149.365
II	88.847	386	88.460	29.636	20.047	9.589	188.974	338.897	-149.923
III	84.366	813	83.553	29.375	20.203	9.171	193.467	338.869	-145.402
IV	91.305	1.154	90.152	32.715	20.047	12.669	195.862	336.881	-141.019
2020 I	72.479	2.611	69.868	29.195	19.532	9.663	194.367	322.080	-127.713
II	87.855	1.464	86.391	32.706	19.731	12.975	200.053	340.189	-140.136
Transacciones									
2017	8.994	-2.021	11.015	3.457	421	3.036	5.745	7.519	-1.774
2018	1.311	-2.044	3.356	825	385	440	1.773	8.297	-6.524
2019	-315	-1.404	1.089	2.564	1.061	1.503	9.099	15.381	-6.282
2018 III	-83	-530	447	-117	-115	-2	901	2.455	-1.554
IV	-1.988	-449	-1.540	384	124	259	1.176	2.755	-1.579
2019 I	2.511	-335	2.846	186	339	-154	652	2.129	-1.477
II	188	-288	476	260	508	-248	794	3.749	-2.955
III	-3.389	-358	-3.031	220	228	-9	5.634	6.163	-529
IV	376	-423	799	1.898	-15	1.913	2.018	3.340	-1.321
2020 I	248	-1.354	1.601	1.784	743	1.041	6.694	7.581	-887
II	3.236	-1.187	4.423	223	186	37	2.821	5.801	-2.980
Variación de precio									
2017	9.526	0	9.526	2.309	88	2.220	1.745	13.784	-12.039
2018	-9.967	0	-9.967	-608	-12	-596	-709	-7.690	6.981
2019	13.296	0	13.296	3.045	-41	3.087	3.124	-195	3.319
2018 III	1.202	0	1.202	504	3	500	-20	-341	321
IV	-7.767	0	-7.767	-660	4	-665	670	-1.850	2.521
2019 I	6.159	0	6.159	1.018	30	988	1.175	2.792	-1.617
II	2.109	0	2.109	725	7	718	1.261	-769	2.030
III	235	0	235	208	-19	227	663	236	427
IV	4.793	0	4.793	1.094	-60	1.154	24	-2.454	2.479
2020 I	-16.844	0	-16.844	-3.357	-246	-3.111	-4.508	-11.349	6.841
II	11.603	0	11.603	3.015	-130	3.145	2.888	9.161	-6.273
Variación de tipo de cambio									
2017	3.942	1.787	2.154	890	828	62	-324	8.112	-8.436
2018	-1.958	2.179	-4.136	-1.293	-463	-830	-3.433	-12.315	8.882
2019	1.665	2.127	-462	-153	-18	-135	-1.776	-7.333	5.557
2018 III	-796	383	-1.180	-319	-85	-234	-1.317	-1.406	89
IV	489	459	31	-53	-146	93	48	-4.880	4.928
2019 I	504	258	246	32	63	-30	-439	1.893	-2.332
II	717	320	396	156	54	102	115	-221	336
III	-1.326	785	-2.111	-690	-53	-637	-1.805	-6.428	4.623
IV	1.770	763	1.006	348	-82	430	352	-2.578	2.930
2020 I	-2.113	2.811	-4.925	-1.452	-478	-974	-1.935	-10.840	8.905
II	538	40	497	274	144	130	-23	3.112	-3.135
Otros ajustes									
2017	0	0	0	43	1.547	-1.505	-225	-2.651	2.426
2018	0	0	0	0	26	-26	1.543	-1.288	2.831
2019	0	0	0	0	0	-0	0	-342	342
2018 III	0	0	0	0	26	-26	0	0	-0
IV	0	0	0	0	-0	0	0	-97	97
2019 I	0	0	0	0	0	-0	0	-15	15
II	0	0	0	0	-0	0	0	-30	30
III	0	0	0	0	-0	0	0	0	-0
IV	0	0	0	0	-0	0	0	-296	296
2020 I	-117	0	-117	-495	-534	39	-1.745	-193	-1.552
II	0	0	0	0	0	-0	0	35	-35



CUADRO 4.4.4
Posición de inversión internacional, detalle por sector institucional
(Millones de dólares)

	2017	2018	2019	2018	2019	2019	2019	2019	2019	2020	2020
				III	IV	I	II	III	IV	I	II
Gobierno General											
Activos	27.807	25.676	23.271	25.518	25.676	25.524	26.428	25.809	23.271	28.491	28.789
Inversión de cartera	24.186	21.711	20.504	21.958	21.711	21.610	22.426	22.345	20.504	24.244	25.218
Otra inversión	3.621	3.965	2.766	3.560	3.965	3.914	4.002	3.465	2.766	4.246	3.571
Pasivos	19.998	23.316	28.410	22.422	23.316	24.539	26.934	27.168	28.410	27.798	31.046
Inversión de cartera	18.922	22.123	27.251	21.235	22.123	23.358	25.724	25.974	27.251	26.657	29.940
Otra inversión	1.077	1.193	1.159	1.186	1.193	1.181	1.210	1.195	1.159	1.141	1.106
Neto	7.808	2.360	-5.139	3.096	2.360	985	-506	-1.359	-5.139	693	-2.257
Inversión de cartera	5.264	-412	-6.746	723	-412	-1.748	-3.298	-3.629	-6.746	-2.413	-4.722
Otra inversión	2.544	2.772	1.607	2.373	2.772	2.733	2.791	2.270	1.607	3.106	2.466
Banco Central											
Activos	39.174	40.093	40.896	37.366	40.093	38.945	39.753	39.171	40.896	38.195	36.728
Activos de reserva	38.983	39.861	40.657	37.134	39.861	38.710	39.516	38.933	40.657	37.952	36.390
Otra inversión	191	232	239	232	232	235	236	238	239	243	338
Pasivos	1.857	1.484	1.443	1.669	1.484	1.489	1.719	1.358	1.443	1.313	1.238
Inversión de cartera	607	263	227	442	263	271	495	156	227	113	29
Otra inversión	1.250	1.222	1.215	1.227	1.222	1.218	1.223	1.202	1.215	1.200	1.210
Neto	37.317	38.609	39.453	35.697	38.609	37.456	38.034	37.813	39.453	36.882	35.490
Bancos											
Activos	14.724	15.201	21.884	15.095	15.201	14.477	15.373	17.244	21.884	26.229	25.751
Inversión directa	2.649	3.079	3.588	3.218	3.079	3.199	3.380	3.362	3.588	3.311	3.474
Inversión de cartera	981	1.369	1.309	1.120	1.369	1.420	1.541	1.516	1.309	1.388	1.550
Derivados financieros	4.134	5.309	7.418	5.367	5.309	4.942	4.969	5.568	7.418	11.303	10.035
Otra inversión	6.960	5.444	9.569	5.391	5.444	4.917	5.483	6.798	9.569	10.227	10.692
Pasivos	54.956	59.392	58.068	58.225	59.392	58.357	59.331	59.215	58.068	60.782	57.712
Inversión directa	18.147	18.857	14.632	19.824	18.857	18.866	18.654	17.364	14.632	11.291	11.904
Inversión de cartera	17.230	17.240	17.054	17.447	17.240	17.508	18.196	17.643	17.054	17.176	17.277
Derivados financieros	3.333	5.444	7.281	4.730	5.444	4.560	4.274	6.061	7.281	13.853	11.491
Otra inversión	16.245	17.851	19.100	16.224	17.851	17.423	18.207	18.146	19.100	18.462	17.040
Neto	-40.232	-44.192	-36.184	-43.130	-44.192	-43.880	-43.957	-41.970	-36.184	-34.553	-31.961
Inversión directa	-15.499	-15.778	-11.044	-16.606	-15.778	-15.667	-15.274	-14.002	-11.044	-7.981	-8.429
Inversión de cartera	-16.249	-15.872	-15.745	-16.328	-15.872	-16.088	-16.655	-16.126	-15.745	-15.788	-15.727
Derivados financieros	801	-135	137	637	-135	382	695	-494	137	-2.550	-1.457
Otra inversión	-9.285	-12.407	-9.532	-10.833	-12.407	-12.506	-12.724	-11.348	-9.532	-8.235	-6.348
Fondos de Pensiones											
Activos	87.272	76.659	91.305	85.925	76.659	85.833	88.847	84.366	91.305	72.479	87.855
Inversión de cartera	86.788	75.860	89.814	85.273	75.860	85.224	88.086	83.306	89.814	70.127	86.419
Derivados financieros	191	570	1.143	431	570	557	601	913	1.143	1.923	1.273
Otra inversión	293	229	348	221	229	52	159	147	348	429	164
Pasivos	297	431	1.154	421	431	354	386	813	1.154	2.611	1.464
Derivados financieros	297	431	1.154	421	431	354	386	813	1.154	2.611	1.464
Neto	86.975	76.228	90.152	85.504	76.228	85.479	88.460	83.553	90.152	69.868	86.391
Otras sociedades financieras (1)											
Activos	28.336	27.259	32.715	27.589	27.259	28.495	29.636	29.375	32.715	29.195	32.706
Inversión directa	1.344	1.541	1.813	1.547	1.541	1.578	1.759	1.743	1.813	1.694	1.775
Inversión de cartera	25.714	24.675	28.891	24.914	24.675	25.890	26.780	26.721	28.891	25.130	28.578
Derivados financieros	178	105	114	174	105	119	178	122	114	30	71
Otra inversión	1.101	938	1.898	954	938	909	919	789	1.898	2.340	2.282
Pasivos	19.109	19.045	20.047	19.063	19.045	19.477	20.047	20.203	20.047	19.532	19.731
Inversión directa	16.361	16.407	17.431	16.457	16.407	16.816	17.307	17.480	17.431	16.616	17.070
Inversión de cartera	1.461	1.221	1.107	1.229	1.221	1.239	1.413	1.339	1.107	1.051	933
Derivados financieros	83	127	174	96	127	122	102	147	174	492	377
Otra inversión	1.203	1.290	1.334	1.280	1.290	1.300	1.226	1.238	1.334	1.373	1.351
Neto	9.227	8.214	12.669	8.527	8.214	9.018	9.589	9.171	12.669	9.663	12.975
Empresas no financieras y hogares											
Activos	186.242	185.416	195.862	183.521	185.416	186.804	188.974	193.467	195.862	194.367	200.053
Inversión directa	127.538	125.130	131.371	125.114	125.130	126.071	127.323	129.320	131.371	127.187	128.555
Inversión de cartera	45.211	45.344	51.261	44.966	45.344	47.393	48.972	49.953	51.261	50.902	54.502
Derivados financieros	541	800	615	627	800	596	649	615	615	1.088	959
Otra inversión	12.952	14.142	12.615	12.815	14.142	12.744	12.030	13.578	12.615	15.191	16.037
Pasivos	342.367	329.370	336.881	333.443	329.370	336.168	338.897	338.869	336.881	322.080	340.189
Inversión directa	243.509	238.037	240.954	241.073	238.037	242.026	244.546	242.973	240.954	234.853	242.924
Inversión de cartera	64.257	54.994	60.169	56.652	54.994	58.276	58.133	59.082	60.169	51.323	60.403
Derivados financieros	382	260	372	309	260	297	333	364	372	567	578
Otra inversión	34.219	36.079	35.386	35.409	36.079	35.568	35.885	36.451	35.386	35.337	36.284
Neto	-156.125	-143.955	-141.019	-149.921	-143.955	-149.365	-149.923	-145.402	-141.019	-127.713	-140.136
Inversión directa	-115.970	-112.907	-109.583	-115.959	-112.907	-115.956	-117.223	-113.652	-109.583	-107.666	-114.369
Inversión de cartera	-19.046	-9.651	-8.908	-11.686	-9.651	-10.883	-9.161	-9.129	-8.908	-421	-5.901
Derivados financieros	159	540	243	318	540	298	316	251	243	521	381
Otra inversión	-21.267	-21.937	-22.771	-22.595	-21.937	-22.824	-23.855	-22.873	-22.771	-20.147	-20.247

Deuda Externa



CUADRO 4.5
Deuda externa por sector institucional, anual (1)
(Millones de dólares)

	2010	2011	2012	2013	2014	2015	2016	2017	2018	2019
Sector institucional										
I. Gobierno General	4.232	5.592	6.541	6.848	7.815	8.674	11.476	19.998	23.316	28.410
Largo plazo	4.232	5.592	6.541	6.848	7.815	8.674	11.476	19.998	23.316	28.410
Títulos de deuda	3.138	4.557	5.611	5.998	7.080	7.945	10.556	18.922	22.123	27.251
Préstamos	1.094	1.035	930	849	735	728	920	1.077	1.193	1.159
II. Banco Central	1.408	1.656	1.602	2.454	2.138	1.731	1.793	1.857	1.484	1.443
Corto plazo	5	14	28	9	14	0	0	0	29	0
Títulos de deuda	3	0	0	0	0	0	0	0	29	0
Otras deudas	2	14	28	9	14	0	0	0	0	0
Largo plazo	1.403	1.642	1.575	2.445	2.124	1.731	1.793	1.857	1.456	1.443
Títulos de deuda	0	291	231	1.098	858	516	608	607	234	227
Moneda y depósitos	145	97	88	89	83	82	86	85	83	84
Asignación DEG	1.258	1.254	1.256	1.258	1.183	1.133	1.099	1.165	1.138	1.131
III. Bancos	19.115	23.010	24.070	25.993	26.119	25.244	23.708	26.947	29.102	31.229
Corto plazo	6.768	7.496	9.300	7.903	7.107	5.224	5.553	8.977	8.748	11.539
Títulos de deuda	966	924	1.118	1.656	1.737	436	392	471	856	1.697
Préstamos	5.021	5.884	6.866	4.997	4.219	3.433	3.888	6.549	5.251	6.828
Moneda y depósitos	781	688	1.316	1.251	1.152	1.355	1.273	1.956	2.640	3.014
Largo plazo	12.347	15.514	14.770	18.090	19.012	20.021	18.155	17.970	20.354	19.690
Títulos de deuda	3.859	4.602	6.361	9.318	11.279	11.037	10.388	10.230	10.395	10.432
Préstamos	8.488	10.912	8.409	8.772	7.732	8.983	7.768	7.740	9.960	9.259
IV. Otras sociedades financieras (2)	1.617	1.429	1.350	1.672	2.284	1.990	2.083	2.390	2.235	2.174
Corto plazo	51	92	163	136	163	78	42	57	71	151
Préstamos	51	92	163	136	163	78	42	57	71	151
Largo plazo	1.566	1.337	1.187	1.537	2.122	1.912	2.041	2.333	2.164	2.023
Títulos de deuda	247	242	237	772	797	821	926	1.187	945	840
Préstamos	1.320	1.096	950	765	1.325	1.091	1.114	1.146	1.219	1.183
V. Empresas no financieras (2) (3)	47.410	53.420	62.016	63.179	69.393	67.246	68.138	70.291	71.251	77.489
Corto plazo	8.717	10.645	11.333	9.542	9.383	7.232	7.488	8.089	8.768	7.739
Préstamos	511	730	1.276	900	1.498	501	691	541	471	711
Créditos comerciales	8.206	9.915	10.057	8.642	7.885	6.732	6.797	7.548	8.297	7.028
Largo plazo	38.693	42.775	50.684	53.637	60.010	60.014	60.649	62.202	62.482	69.750
Títulos de deuda	12.744	16.503	20.239	22.363	30.186	32.493	31.867	36.072	35.171	42.103
Préstamos	25.144	25.504	29.713	30.580	29.167	26.977	28.359	25.826	27.127	27.583
Créditos comerciales	805	768	732	694	657	544	424	304	184	64
VI. Inversión extranjera directa	12.788	15.864	27.089	36.205	44.386	56.018	57.617	58.967	57.160	57.360
VI.1. Otras sociedades financieras	775	1.047	2.083	4.153	4.037	4.131	4.044	4.891	4.734	4.828
Corto plazo	0	0	1.127	219	254	67	8	10	18	32
Largo plazo	775	1.047	956	3.934	3.783	4.063	4.036	4.881	4.716	4.796
VI.2. Empresas no financieras (3)	12.013	14.817	25.006	32.052	40.349	51.888	53.573	54.076	52.426	52.532
Corto plazo	2.280	2.854	3.160	3.043	4.691	2.978	3.670	2.560	2.655	2.588
Largo plazo	9.733	11.963	21.846	29.009	35.658	48.910	49.903	51.516	49.770	49.945
Deuda externa total	86.570	100.973	122.668	136.351	152.135	160.904	164.815	180.449	184.548	198.104
Memorandum										
Deuda Externa a valor nominal	86.036	100.084	120.945	137.367	151.969	162.989	164.871	178.649	186.129	194.858
I. Gobierno General	4.201	5.486	6.317	7.011	7.690	8.788	11.364	19.607	23.333	26.351
II. Banco Central	1.408	1.656	1.602	2.410	2.088	1.706	1.752	1.825	1.475	1.437
III. Bancos	19.139	23.029	23.943	26.110	26.104	25.301	23.671	26.921	29.231	31.194
IV. Otras sociedades financieras (2)	1.601	1.458	1.347	1.732	2.306	1.995	2.124	2.400	2.267	2.272
V. Empresas no financieras (2) (3)	46.899	52.590	60.648	63.899	69.394	69.181	68.345	68.928	72.663	76.245
VI. Inversión extranjera directa	12.788	15.864	27.089	36.205	44.386	56.018	57.617	58.967	57.160	57.360
VI.1. Otras sociedades financieras	775	1.047	2.083	4.153	4.037	4.131	4.044	4.891	4.734	4.828
VI.2. Empresas no financieras (3)	12.013	14.817	25.006	32.052	40.349	51.888	53.573	54.076	52.426	52.532



CUADRO 4.5
Deuda externa por sector institucional, mensual (1)
(Millones de dólares)

	2019					2020						
	Ago	Sep	Oct	Nov	Dic	Ene	Feb	Mar	Abr	May	Jun	Jul
Sector institucional												
I. Gobierno General	28.225	27.168	27.152	27.517	28.410	31.062	30.638	27.798	28.118	30.699	31.046	32.768
Corto plazo	--	--	--	--	--	0	0	0	0	0	132	227
Títulos de deuda	--	--	--	--	--	0	0	0	0	0	132	227
Largo plazo	28.225	27.168	27.152	27.517	28.410	31.062	30.638	27.798	28.118	30.699	30.914	32.541
Títulos de deuda	27.016	25.974	25.965	26.334	27.251	29.906	29.480	26.657	26.985	29.569	29.808	31.438
Préstamos	1.209	1.195	1.187	1.183	1.159	1.156	1.158	1.141	1.133	1.129	1.106	1.103
II. Banco Central	1.399	1.358	1.372	1.379	1.443	1.340	1.325	1.313	1.337	1.315	1.238	1.270
Corto plazo	0	0	0	0	0	0	0	0	0	0	0	0
Títulos de deuda	0	0	0	0	0	0	0	0	0	0	0	0
Otras deudas	0	0	0	0	0	0	0	0	0	0	0	0
Largo plazo	1.399	1.358	1.372	1.379	1.443	1.340	1.325	1.313	1.337	1.315	1.238	1.270
Títulos de deuda	196	156	157	172	227	129	119	113	135	110	29	30
Moneda y depósitos	84	87	86	85	84	84	83	84	84	84	86	86
Asignación DEG	1.119	1.115	1.129	1.122	1.131	1.127	1.122	1.116	1.117	1.121	1.124	1.155
III. Bancos	30.659	29.845	31.252	33.144	31.229	32.139	31.237	32.344	33.995	31.735	30.912	32.490
Corto plazo	9.122	9.445	10.855	12.847	11.539	10.891	10.244	12.002	13.667	11.584	10.470	11.771
Títulos de deuda	1.386	1.268	1.700	1.950	1.697	1.497	1.651	2.085	2.396	2.058	1.863	1.748
Préstamos	5.211	5.658	6.580	8.145	6.828	6.701	6.019	7.245	8.674	6.789	5.944	7.291
Moneda y depósitos	2.525	2.519	2.575	2.751	3.014	2.693	2.574	2.672	2.598	2.738	2.663	2.731
Largo plazo	21.537	20.399	20.397	20.297	19.690	21.248	20.993	20.342	20.328	20.152	20.442	20.719
Títulos de deuda	11.232	10.430	10.648	10.706	10.432	12.230	12.219	11.797	11.953	11.996	12.009	12.192
Préstamos	10.305	9.969	9.749	9.591	9.259	9.018	8.774	8.545	8.375	8.156	8.433	8.527
IV. Otras soc. financ.(2)	2.288	2.313	2.321	2.154	2.174	2.153	2.341	2.170	2.092	2.013	2.024	2.130
Corto plazo	50	75	104	111	151	147	135	135	131	115	136	131
Préstamos	50	75	104	111	151	147	135	135	131	115	136	131
Largo plazo	2.238	2.238	2.217	2.043	2.023	2.006	2.206	2.036	1.962	1.898	1.888	2.000
Títulos de deuda	1.078	1.075	1.054	864	840	767	964	797	743	692	673	735
Préstamos	1.160	1.163	1.163	1.179	1.183	1.240	1.243	1.239	1.219	1.206	1.215	1.265
V. Empresas no financ.(2)(3)	76.462	77.446	78.233	77.226	77.489	81.674	81.193	75.219	77.891	82.335	83.345	85.319
Corto plazo	8.360	8.075	8.173	8.005	7.739	8.043	7.210	7.178	6.946	6.950	7.385	7.597
Préstamos	623	624	683	774	711	829	750	926	1.094	1.382	1.799	1.675
Créditos comerciales	7.737	7.452	7.490	7.231	7.028	7.214	6.460	6.252	5.852	5.568	5.587	5.922
Largo plazo	68.102	69.371	70.059	69.221	69.750	73.631	73.982	68.041	70.945	75.385	75.960	77.723
Títulos de deuda	39.731	40.995	41.771	41.711	42.103	45.899	45.799	39.882	41.924	46.063	47.061	48.981
Préstamos	28.267	28.282	28.205	27.437	27.583	27.678	28.135	28.115	28.979	29.283	28.863	28.709
Créditos comerciales	104	94	84	74	64	54	48	45	42	39	36	33
VI. Inversión extranjera directa	57.118	56.917	57.142	56.925	57.360	58.000	57.910	58.205	58.275	58.802	59.543	59.185
VI.1. Otras soc. financ.	4.825	4.825	4.862	4.684	4.828	4.349	4.327	4.294	4.331	4.386	4.399	4.717
Corto plazo	32	32	32	32	32	58	57	74	75	76	76	80
Largo plazo	4.793	4.793	4.830	4.652	4.796	4.291	4.270	4.220	4.256	4.310	4.323	4.637
VI.2. Empresas no financ.(3)	52.293	52.093	52.280	52.241	52.532	53.651	53.583	53.911	53.944	54.416	55.144	54.468
Corto plazo	2.700	2.648	2.666	2.615	2.588	2.701	2.621	2.612	2.613	2.816	3.145	3.530
Largo plazo	49.592	49.444	49.614	49.627	49.945	50.950	50.962	51.299	51.331	51.600	51.998	50.938
Deuda externa total	196.151	195.047	197.473	198.345	198.104	206.368	204.644	197.050	201.708	206.899	208.108	213.163
Memorandum												
Deuda Externa a valor nominal	190.619	190.443	193.701	195.404	194.858	201.826	200.077	199.975	201.363	203.563	203.764	206.243
I. Gobierno General	25.268	24.642	25.123	25.692	26.351	28.875	28.565	26.991	26.709	28.457	28.653	29.663
II. Banco Central	1.391	1.351	1.366	1.373	1.437	1.336	1.322	1.310	1.333	1.312	1.235	1.267
III. Bancos	30.565	29.743	31.164	33.099	31.194	31.991	31.045	32.741	34.205	31.867	30.917	32.379
IV. Otras sociedades financieras (2)	2.324	2.338	2.352	2.217	2.272	2.261	2.460	2.453	2.423	2.406	2.450	2.523
V. Empresas no financieras (2) (3)	73.953	75.452	76.554	76.097	76.245	79.365	78.775	78.275	78.418	80.720	80.966	81.226
VI. Inversión extranjera directa	57.118	56.917	57.142	56.925	57.360	58.000	57.910	58.205	58.275	58.802	59.543	59.185
VI.1. Otras sociedades financieras	4.825	4.825	4.862	4.684	4.828	4.349	4.327	4.294	4.331	4.386	4.399	4.717
VI.2. Empresas no financieras (3)	52.293	52.093	52.280	52.241	52.532	53.651	53.583	53.911	53.944	54.416	55.144	54.468



CUADRO 4.5.1
Deuda externa por sector público y privado, anual (1)
(Millones de dólares)

	2010	2011	2012	2013	2014	2015	2016	2017	2018	2019
Plazo										
I. Deuda externa total (II + III)	86.570	100.973	122.668	136.351	152.135	160.904	164.815	180.449	184.548	198.104
Sector público	18.377	22.262	27.757	27.994	31.285	31.831	35.370	47.270	51.249	59.424
Gobierno General	4.232	5.592	6.541	6.848	7.815	8.674	11.476	19.998	23.316	28.410
Banco Central	1.408	1.656	1.602	2.454	2.138	1.731	1.793	1.857	1.484	1.443
Bancos	1.029	1.409	3.015	2.025	2.049	2.965	3.534	4.953	5.682	5.776
Empresas no financieras	11.708	13.605	16.599	16.668	19.284	18.461	18.567	20.462	20.768	23.795
Sector privado	68.193	78.711	94.912	108.357	120.849	129.073	129.445	133.179	133.299	138.680
Bancos	18.087	21.601	21.055	23.969	24.070	22.280	20.175	21.994	23.420	25.452
Otras sociedades financieras	2.392	2.477	3.433	5.826	6.321	6.121	6.127	7.281	6.970	7.002
Empresas no financieras (2)	47.714	54.632	70.424	78.563	90.458	100.673	103.144	103.904	102.909	106.226
II. Deuda externa de corto plazo	17.821	21.101	25.110	20.851	21.611	15.580	16.761	19.693	20.289	22.048
Sector público	2.079	2.915	3.411	2.158	2.068	1.789	1.807	2.800	2.954	2.336
Banco Central	5	14	28	9	14	0	0	0	29	0
Bancos	152	663	973	146	156	47	33	923	891	427
Empresas no financieras	1.922	2.238	2.411	2.002	1.898	1.742	1.774	1.877	2.034	1.909
Sector privado	15.742	18.185	21.699	18.694	19.542	13.791	14.954	16.893	17.336	19.712
Bancos	6.616	6.833	8.327	7.757	6.951	5.177	5.520	8.054	7.857	11.111
Otras sociedades financieras	51	92	1.290	355	416	146	50	67	89	183
Empresas no financieras (2)	9.074	11.260	12.082	10.582	12.175	8.468	9.384	8.772	9.389	8.417
III. Deuda externa de largo plazo	68.749	79.872	97.558	115.500	130.524	145.324	148.054	160.756	164.259	176.056
Sector público	16.298	19.347	24.346	25.836	29.217	30.041	33.563	44.470	48.296	57.088
Gobierno General	4.232	5.592	6.541	6.848	7.815	8.674	11.476	19.998	23.316	28.410
Banco Central	1.403	1.642	1.575	2.445	2.124	1.731	1.793	1.857	1.456	1.443
Bancos	877	746	2.042	1.878	1.892	2.918	3.500	4.029	4.791	5.349
Empresas no financieras	9.786	11.367	14.188	14.665	17.386	16.719	16.793	18.585	18.733	21.886
Sector privado	52.452	60.525	73.213	89.664	101.307	115.282	114.491	116.286	115.963	118.968
Bancos	11.470	14.768	12.728	16.212	17.119	17.103	14.655	13.940	15.563	14.341
Otras sociedades financieras	2.341	2.385	2.143	5.471	5.905	5.975	6.077	7.214	6.881	6.819
Empresas no financieras (2)	38.640	43.373	58.342	67.981	78.283	92.205	93.759	95.132	93.519	97.808
Memorandum										
Deuda Externa a valor nominal	86.036	100.084	120.945	137.367	151.969	162.989	164.871	178.649	186.129	194.858
Sector público	18.107	21.634	26.755	28.350	30.748	32.801	35.109	45.935	51.553	56.190
Gobierno General	4.201	5.486	6.317	7.011	7.690	8.788	11.364	19.607	23.333	26.351
Banco Central	1.408	1.656	1.602	2.410	2.088	1.706	1.752	1.825	1.475	1.437
Bancos	1.049	1.400	2.950	2.048	2.035	2.975	3.519	4.926	5.698	5.765
Empresas no financieras	11.449	13.092	15.886	16.882	18.934	19.332	18.474	19.576	21.046	22.637
Sector privado	67.929	78.450	94.190	109.017	121.221	130.188	129.762	132.714	134.577	138.668
Bancos	18.090	21.629	20.993	24.062	24.069	22.326	20.151	21.995	23.532	25.429
Otras sociedades financieras	2.375	2.465	3.430	5.885	6.343	6.126	6.168	7.291	7.001	7.100
Empresas no financieras (2)	47.463	54.355	69.768	79.069	90.808	101.736	103.443	103.428	104.043	106.140



CUADRO 4.5.1
Deuda externa por sector público y privado, mensual (1)
(Millones de dólares)

	2019					2020						
	Ago	Sep	Oct	Nov	Dic	Ene	Feb	Mar	Abr	May	Jun	Jul
Plazo												
I. Deuda externa total(II+III)	196.151	195.047	197.473	198.345	198.104	206.368	204.644	197.050	201.708	206.899	208.108	213.163
Sector público	57.595	58.109	58.411	59.033	59.424	65.044	64.126	58.622	60.077	65.705	66.688	69.992
Gobierno General	28.225	27.168	27.152	27.517	28.410	31.062	30.638	27.798	28.118	30.699	31.046	32.768
Banco Central	1.399	1.358	1.372	1.379	1.443	1.340	1.325	1.313	1.337	1.315	1.238	1.270
Bancos	5.346	5.396	5.927	6.303	5.776	6.564	6.093	5.694	6.077	5.934	6.008	6.249
Empresas no financieras	22.624	24.187	23.959	23.835	23.795	26.078	26.070	23.817	24.546	27.758	28.397	29.705
Sector privado	138.556	136.939	139.062	139.312	138.680	141.324	140.518	138.427	141.631	141.194	141.420	143.171
Bancos	25.313	24.449	25.325	26.841	25.452	25.575	25.144	26.650	27.919	25.802	24.904	26.241
Otras sociedades financieras	7.113	7.138	7.183	6.838	7.002	6.502	6.668	6.464	6.423	6.400	6.423	6.848
Empresas no financieras (2)	106.130	105.352	106.554	105.632	106.226	109.248	108.706	105.313	107.289	108.993	110.092	110.083
II. Deuda externa de corto plazo	20.264	20.276	21.831	23.610	22.048	21.840	20.266	22.001	23.432	21.541	21.344	23.335
Sector público	2.062	2.032	2.419	2.831	2.336	2.766	2.252	2.137	2.399	2.243	2.817	3.170
Gobierno General	--	--	--	--	--	0	0	0	0	0	132	227
Banco Central	0	0	0	0	0	0	0	0	0	0	0	0
Bancos	46	59	441	892	427	825	417	331	621	475	616	843
Empresas no financieras	2.016	1.973	1.978	1.939	1.909	1.941	1.836	1.806	1.778	1.768	2.070	2.100
Sector privado	18.202	18.244	19.411	20.779	19.712	19.074	18.014	19.864	21.032	19.298	18.527	20.165
Bancos	9.077	9.386	10.414	11.954	11.111	10.066	9.827	11.671	13.046	11.109	9.854	10.927
Otras sociedades financieras	82	107	136	143	183	204	191	209	206	192	212	211
Empresas no financieras (2)	9.044	8.751	8.861	8.681	8.417	8.803	7.996	7.984	7.781	7.997	8.461	9.027
III. Deuda Externa de largo plazo	175.887	174.771	175.642	174.735	176.056	184.528	184.378	175.049	178.276	185.358	186.764	189.828
Sector público	55.533	56.076	55.992	56.202	57.088	62.277	61.874	56.485	57.678	63.462	63.871	66.822
Gobierno General	28.225	27.168	27.152	27.517	28.410	31.062	30.638	27.798	28.118	30.699	30.914	32.541
Banco Central	1.399	1.358	1.372	1.379	1.443	1.340	1.325	1.313	1.337	1.315	1.238	1.270
Bancos	5.301	5.336	5.487	5.410	5.349	5.739	5.676	5.363	5.455	5.459	5.392	5.405
Empresas no financieras	20.608	22.214	21.981	21.897	21.886	24.136	24.235	22.011	22.768	25.989	26.327	27.605
Sector privado	120.354	118.695	119.650	118.533	118.968	122.250	122.503	118.564	120.599	121.896	122.893	123.006
Bancos	16.236	15.063	14.911	14.887	14.341	15.509	15.316	14.979	14.873	14.693	15.050	15.314
Otras sociedades financieras	7.031	7.031	7.047	6.695	6.819	6.297	6.477	6.255	6.218	6.208	6.211	6.637
Empresas no financieras (2)	97.086	96.601	97.692	96.951	97.808	100.444	100.710	97.329	99.508	100.996	101.631	101.056
Memorandum												
Deuda Externa a valor nominal	190.619	190.443	193.701	195.404	194.858	201.826	200.077	199.975	201.363	203.563	203.764	206.243
Sector público	52.599	53.928	54.848	55.918	56.190	61.082	60.146	58.444	58.508	61.828	62.337	63.703
Gobierno General	25.268	24.642	25.123	25.692	26.351	28.875	28.565	26.991	26.709	28.457	28.653	29.663
Banco Central	1.391	1.351	1.366	1.373	1.437	1.336	1.322	1.310	1.333	1.312	1.235	1.267
Bancos	5.325	5.379	5.908	6.288	5.765	6.500	6.012	5.853	6.154	5.995	6.024	6.212
Empresas no financieras	20.615	22.556	22.451	22.565	22.637	24.372	24.247	24.289	24.312	26.065	26.425	26.561
Sector privado	138.020	136.515	138.852	139.486	138.668	140.744	139.931	141.531	142.855	141.735	141.426	142.540
Bancos	25.240	24.363	25.256	26.811	25.429	25.491	25.033	26.887	28.052	25.872	24.893	26.167
Otras sociedades financieras	7.149	7.163	7.214	6.901	7.100	6.609	6.787	6.747	6.754	6.792	6.849	7.240
Empresas no financieras (2)	105.630	104.989	106.383	105.773	106.140	108.644	108.111	107.897	108.049	109.071	109.684	109.133



CUADRO 4.5.2
Deuda externa, por sector acreedor, anual (1) (2)
(Millones de dólares)

	2010	2011	2012	2013	2014	2015	2016	2017	2018	2019
Sector acreedor										
Organismos Multilaterales	1.979	1.973	1.898	2.309	1.908	1.999	2.374	2.785	3.111	3.059
Corto plazo	22	19	15	22	39	19	133	293	343	324
Largo plazo	1.957	1.954	1.883	2.287	1.869	1.980	2.241	2.492	2.768	2.734
Organismos Gubernamentales	2.268	2.207	3.525	4.349	5.472	5.656	5.756	6.463	6.354	6.000
Corto plazo	0	0	5	7	21	0	9	2	1	1
Largo plazo	2.268	2.207	3.520	4.342	5.451	5.656	5.746	6.462	6.352	5.999
Banco Central	1	14	28	9	14	0	0	0	0	0
Corto plazo	1	14	28	9	14	0	0	0	0	0
Bancos	34.844	38.288	40.264	37.784	35.950	30.647	30.009	31.489	33.486	35.004
Corto plazo	6.182	6.949	9.397	7.239	7.072	5.221	5.533	8.600	7.917	9.823
Largo plazo	28.662	31.339	30.866	30.545	28.878	25.426	24.477	22.889	25.568	25.181
Otros Sectores	25.263	30.117	41.901	49.399	55.636	68.135	70.801	70.856	70.504	70.158
Corto plazo	10.648	13.193	14.547	11.919	12.729	9.904	10.694	10.327	11.142	10.203
Largo plazo	14.616	16.924	27.354	37.480	42.907	58.231	60.106	60.529	59.362	59.956
Títulos de deuda	20.957	27.120	33.798	41.243	51.971	53.335	54.776	67.691	69.956	82.751
Corto plazo	969	924	1.118	1.656	1.737	436	392	471	885	1.697
Largo plazo	19.988	26.196	32.680	39.588	50.235	52.899	54.385	67.220	69.071	81.055
Asignación DEG	1.258	1.254	1.256	1.258	1.183	1.133	1.099	1.165	1.138	1.131
Largo plazo	1.258	1.254	1.256	1.258	1.183	1.133	1.099	1.165	1.138	1.131
Total	86.570	100.973	122.668	136.351	152.135	160.904	164.815	180.449	184.548	198.104
Memorándum										
Títulos de deuda a valor nominal	20.422	26.233	32.074	42.259	51.805	55.420	54.833	65.891	71.537	79.506



CUADRO 4.5.2
Deuda externa, por sector acreedor, mensual (1) (2)
(Millones de dólares)

	2019					2020						
	Ago	Sep	Oct	Nov	Dic	Ene	Feb	Mar	Abr	May	Jun	Jul
Sector acreedor												
Organismos Multilaterales	2.961	2.954	2.984	3.086	3.059	3.095	3.058	3.037	3.054	2.896	2.838	2.813
Corto plazo	243	243	223	339	324	327	307	297	290	156	121	96
Largo plazo	2.718	2.711	2.760	2.747	2.734	2.768	2.751	2.740	2.764	2.740	2.717	2.717
Organismos Gubernamentales	6.936	6.936	6.742	6.190	6.000	6.012	6.080	6.129	6.092	6.228	6.067	6.027
Corto plazo	1	1	1	1	1	1	1	1	1	1	1	1
Largo plazo	6.935	6.934	6.740	6.189	5.999	6.010	6.079	6.128	6.091	6.227	6.066	6.025
Banco Central	0	0	0	0	0	0	0	0	0	0	0	0
Corto plazo	0	0	0	0	0	0	0	0	0	0	0	0
Bancos	34.174	34.305	35.212	36.591	35.004	34.573	33.838	35.031	37.193	35.808	35.384	36.934
Corto plazo	8.000	8.474	9.549	11.275	9.823	9.833	8.968	10.495	12.026	10.684	10.240	11.648
Largo plazo	26.173	25.832	25.663	25.315	25.181	24.740	24.870	24.536	25.167	25.124	25.144	25.286
Otros Sectores	70.120	69.635	69.906	69.414	70.158	70.930	70.108	70.200	69.909	70.150	70.911	70.674
Corto plazo	10.634	10.289	10.357	10.044	10.203	10.182	9.339	9.123	8.718	8.642	8.987	9.615
Largo plazo	59.486	59.346	59.549	59.370	59.956	60.748	60.769	61.077	61.190	61.508	61.924	61.059
Títulos de deuda	80.842	80.102	81.500	81.942	82.751	90.631	90.437	81.537	84.343	90.697	91.784	95.561
Corto plazo	1.386	1.268	1.700	1.950	1.697	1.497	1.651	2.085	2.396	2.058	1.995	1.975
Largo plazo	79.456	78.833	79.800	79.992	81.055	89.134	88.786	79.452	81.947	88.639	89.789	93.586
Asignación DEG	1.119	1.115	1.129	1.122	1.131	1.127	1.122	1.116	1.117	1.121	1.124	1.155
Largo plazo	1.119	1.115	1.129	1.122	1.131	1.127	1.122	1.116	1.117	1.121	1.124	1.155
Total	196.151	195.047	197.473	198.345	198.104	206.368	204.644	197.050	201.708	206.899	208.108	213.163
Memorándum												
Títulos de deuda a valor nominal	75.310	75.497	77.727	79.001	79.506	86.090	85.870	84.462	83.998	87.360	87.440	88.641

**CUADRO 4.5.3****Deuda externa de corto plazo residual, por sector institucional e instrumento (1)**

(Millones de dólares). Datos referidos a Junio de 2020

	Deuda de corto plazo según el vencimiento original	Deuda de largo plazo que vence en los próximos 12 meses	Total
Sector Institucional			
I. Gobierno General	--	2.527	2.659
Títulos de deuda de corto plazo	132	--	132
Títulos de deuda de largo plazo	--	2.412	2.412
Préstamos	--	115	115
II. Banco Central	0	4	4
Títulos de deuda de corto plazo	0	--	0
Otras deudas	0	--	0
Títulos de deuda de largo plazo	--	4	4
III. Bancos	10.470	9.634	20.104
Títulos de deuda de corto plazo	1.863	--	1.863
Préstamos	5.944	7.681	13.625
Moneda y depósitos	2.663	--	2.663
Títulos de deuda de largo plazo	--	1.953	1.953
IV. Otras Sociedades Financieras (2)	136	1.076	1.211
Préstamos	136	--	136
Títulos de deuda de largo plazo	--	149	149
Préstamos	--	927	927
V. Empresas No Financieras (2) (3)	7.385	9.203	16.588
Préstamos	1.799	6.234	8.032
Créditos comerciales	5.587	7	5.594
Títulos de deuda de largo plazo	--	2.962	2.962
VI. Inversión Extranjera Directa	3.221	24.337	27.558
VI.1. Otras Sociedades Financieras	76	1.737	1.813
Préstamos	76	1.737	1.813
VI.2. Empresas No financieras (3)	3.145	22.600	25.745
Préstamos	2.191	22.590	24.781
Créditos comerciales	954	--	954
Títulos de deuda de largo plazo	--	9	9
Total corto plazo residual	21.344	46.780	68.125



CUADRO 4.5.4
Servicio de la deuda externa, por sector institucional (1)
(Millones de dólares). Datos referidos a Junio de 2020

	Hasta un año					Más de un año y hasta dos años			Más de dos años y hasta tres años	Más de tres años
	1 a 3 meses	4 a 6 meses	7 a 9 meses	10 a 12 meses	Total 12 meses	13 a 18 meses	19 a 24 meses	Total 12 meses		
Sector institucional										
I. Gobierno General										
Amortización	1.105	161	1.098	29	2.393	489	48	538	1.030	24.427
Interés	312	46	395	77	830	328	409	738	721	7.653
II. Banco Central										
Amortización	0	0	4	0	4	0	15	15	2	1.214
Interés	0	0	0	0	1	0	0	1	0	1
III. Bancos										
Amortización	5.024	5.508	4.384	2.393	17.308	1.702	937	2.639	1.661	9.093
Interés	188	139	117	64	506	176	121	297	223	978
IV. Otras sociedades financieras (2)										
Amortización	189	187	56	700	1.131	330	110	440	725	83
Interés	22	18	19	32	91	35	22	57	31	3
V. Empresas no financieras (2) (3)										
Amortización	6.527	2.914	1.008	2.964	13.413	2.470	2.991	5.461	7.183	52.225
Interés	921	627	731	615	2.894	1.234	1.175	2.409	2.479	24.969
VI. Inversión extranjera directa										
Amortización	8.039	4.906	1.539	3.079	17.563	2.871	703	3.574	3.418	26.125
Interés	955	488	460	507	2.410	567	275	842	850	10.596
VI.1. Otras sociedades financieras										
Amortización	938	242	56	13	1.249	16	34	50	534	2.009
Interés	23	3	15	1	41	13	15	28	129	1.448
VI.2. Empresas no financieras (3)										
Amortización	7.100	4.664	1.484	3.066	16.314	2.855	669	3.525	2.884	24.116
Interés	933	486	444	506	2.369	554	260	814	720	9.148
Total										
Amortización	20.883	13.675	8.089	9.166	51.813	7.863	4.804	12.667	14.018	113.168
Interés	2.398	1.318	1.722	1.295	6.733	2.341	2.003	4.344	4.303	44.200

**CUADRO 4.5.5**
Créditos externos por tasa interés y plazo (1)

	Tasa fija			Tasa variable Libor			Tasa variable Prime			Sin tasa de interés		Total monto contratado (millones de dólares)
	Monto contratado (millones de dólares)	Tasa de interés promedio ponderado (% anual)	Plazo promedio ponderado (meses)	Monto contratado (millones de dólares)	Spread promedio ponderado (% anual)	Plazo promedio ponderado (meses)	Monto contratado (millones de dólares)	Spread promedio ponderado (% anual)	Plazo promedio ponderado (meses)	Monto contratado (millones de dólares)	Plazo promedio ponderado (meses)	
2016	1.027	5,0	87,2	4.460	2,2	100,8	0	0,0	0,0	150	67,7	5.637
2017	776	4,9	81,9	2.741	1,8	110,3	0	0,0	0,0	275	69,7	3.792
2018	1.134	4,5	70,9	3.159	1,2	75,9	0	0,0	0,0	300	66,8	4.593
2019	2.036	4,2	86,5	2.913	1,6	84,4	0	0,0	0,0	148	59,1	5.097
2018 Jul	86	3,4	56,8	91	2,5	81,9	0	0,0	0,0	36	54,8	214
Ago	52	3,9	38,1	5	2,4	38,4	0	0,0	0,0	0	0,0	56
Sep	25	2,8	46,6	243	2,3	54,6	0	0,0	0,0	3	60,0	271
Oct	101	2,2	73,5	268	1,6	110,9	0	0,0	0,0	7	60,0	375
Nov	25	6,1	87,5	1.035	1,0	36,0	0	0,0	0,0	9	31,8	1.070
Dic	286	5,9	101,0	375	0,7	291,9	0	0,0	0,0	112	71,8	773
2019 Ene	147	3,5	53,7	2	4,7	60,0	0	0,0	0,0	33	60,0	183
Feb	84	1,8	41,6	138	1,2	57,3	0	0,0	0,0	2	60,0	224
Mar	90	3,2	94,5	35	1,4	94,8	0	0,0	0,0	8	60,0	132
Abr	177	4,9	83,3	10	1,2	81,9	0	0,0	0,0	13	72,2	200
May	188	4,4	132,9	4	7,1	103,6	0	0,0	0,0	29	64,0	221
Jun	267	3,6	97,6	951	1,9	59,8	0	0,0	0,0	13	85,1	1.231
Jul	105	4,7	68,8	387	1,8	130,5	0	0,0	0,0	5	60,0	497
Ago	122	3,6	45,2	204	2,3	106,0	0	0,0	0,0	42	45,0	368
Sep	108	3,1	68,5	16	2,5	35,5	0	0,0	0,0	0	0,0	123
Oct	112	5,6	66,0	49	1,6	141,7	0	0,0	0,0	0	0,0	162
Nov	136	4,6	117,2	804	1,5	58,2	0	0,0	0,0	3	30,0	944
Dic	499	4,7	94,1	312	0,5	159,4	0	0,0	0,0	0	0,0	811
2020 Ene	351	2,8	53,2	93	1,9	131,1	0	0,0	0,0	0	0,0	444
Feb	109	2,3	54,5	405	1,1	94,1	0	0,0	0,0	0	0,0	514
Mar	455	3,3	111,9	29	1,0	161,7	0	0,0	0,0	4	24,0	488
Abr	199	2,0	144,2	275	2,4	83,9	0	0,0	0,0	0	0,0	475
May	279	2,6	51,8	1.005	1,1	68,2	0	0,0	0,0	1	24,0	1.285
Jun	338	4,1	91,4	53	2,7	80,3	0	0,0	0,0	11	39,4	401

Comercio Exterior

**CUADRO 4.6.1
Exportaciones**

(Millones de dólares)

	Mineras		Agropecuarias silvícolas y pesqueras		Industria								Total exportaciones (FOB)	
	Cobre	Total	Sector fruti-cola	Total	Alimentos			Bebidas y tabaco		Forestal y muebles de madera	Celulosa, papel y otros			Total
					Harina de pescado	Salmón	Total	Vino embotellado	Total		Celulosa blanqueada	Total		
2016	27.928	30.698	5.233	5.882	328	3.464	8.181	1.545	2.245	2.311	2.164	2.934	24.138	60.718
2017	34.006	37.139	5.019	5.742	325	4.159	8.964	1.635	2.391	2.255	2.413	3.226	25.942	68.823
2018	36.056	39.600	5.695	6.439	375	4.730	10.146	1.623	2.320	2.620	3.243	4.259	29.161	75.200
2019	33.564	36.462	6.009	6.704	299	4.660	9.963	1.552	2.222	2.342	2.419	3.272	26.723	69.889
2018 Sep	2.825	3.108	226	255	29	288	685	102	146	217	278	370	2.127	5.490
Oct	3.218	3.567	246	284	33	449	944	161	241	253	309	407	2.747	6.597
Nov	3.052	3.342	152	182	28	486	905	150	204	227	253	334	2.500	6.023
Dic	3.552	3.811	476	510	29	475	863	120	176	208	244	323	2.261	6.582
2019 Ene	2.476	2.743	1.376	1.424	24	584	1.001	145	220	208	244	329	2.548	6.715
Feb	2.496	2.729	589	633	19	439	790	86	132	196	199	272	2.083	5.446
Mar	2.859	3.054	605	698	19	426	833	114	181	208	251	331	2.339	6.091
Abr	2.591	2.816	632	734	22	356	780	127	184	185	201	267	2.166	5.716
May	2.910	3.185	526	623	36	329	803	148	211	222	252	327	2.359	6.167
Jun	2.654	2.852	337	403	40	297	768	128	174	184	149	207	2.039	5.294
Jul	2.606	2.895	367	435	31	320	872	158	204	228	222	287	2.394	5.725
Ago	3.180	3.411	300	341	30	353	865	147	203	210	216	298	2.324	6.075
Sep	2.818	2.984	234	271	17	325	741	115	174	165	190	249	2.012	5.267
Oct	2.588	2.904	180	213	18	425	864	130	174	196	201	268	2.181	5.298
Nov	2.873	3.111	147	171	13	397	785	120	181	152	139	206	2.078	5.360
Dic	3.513	3.778	716	758	30	408	860	132	182	188	155	233	2.199	6.735
2020 Ene	2.510	2.813	1.318	1.361	28	473	962	157	212	204	148	227	2.360	6.533
Feb	2.392	2.627	495	538	27	368	705	92	139	176	111	167	1.841	5.006
Mar	2.850	3.100	579	658	34	393	845	100	161	176	116	191	2.055	5.813
Abr	2.684	3.002	542	633	34	333	821	100	139	157	168	234	1.962	5.597
May	2.855	3.122	363	442	46	286	785	117	168	183	186	255	1.947	5.512
Jun	2.898	3.248	299	363	75	254	842	116	164	166	178	244	2.046	5.656
Jul	3.116	3.459	304	359	52	284	795	138	186	201	162	232	2.023	5.841
Ago	2.761	3.089	269	312	36	263	764	160	209	198	144	226	2.020	5.421

**Exportaciones
(millones de dólares)**

Agrícolas Industriales Mineras

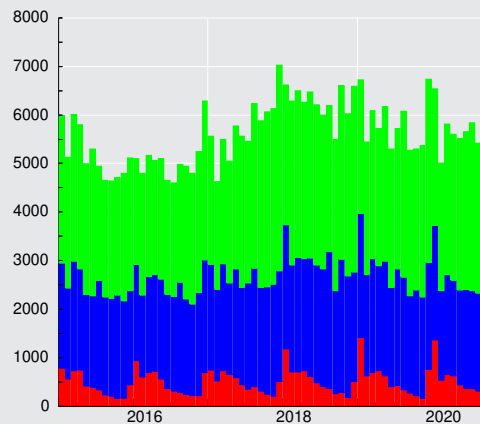



CUADRO 4.6.2 Importaciones

(Millones de dólares)

	Bienes de consumo				Bienes intermedios				Bienes de capital	Total importaciones (CIF)	Total importaciones (FOB)
	Durables (1)	Semi-durables (2)	Otros bienes de consumo	Total	Productos energéticos		Resto intermedio	Total			
					Petróleo	Total					
2016	7.055	5.456	5.287	17.798	2.383	7.138	21.139	28.277	13.301	59.376	55.855
2017	8.118	6.309	6.307	20.734	3.272	9.001	21.918	30.920	13.576	65.230	61.472
2018	8.924	6.597	6.945	22.465	4.233	11.471	25.494	36.965	15.317	74.747	70.555
2019	7.490	5.985	6.641	20.117	4.124	10.570	24.043	34.614	15.071	69.802	65.724
2018 Sep	748	577	535	1.860	192	835	1.900	2.735	1.289	5.884	5.551
Oct	884	654	652	2.190	460	1.118	2.395	3.512	1.590	7.293	6.884
Nov	734	476	583	1.793	301	902	1.872	2.774	1.301	5.868	5.527
Dic	631	580	562	1.774	440	872	2.667	3.539	1.378	6.691	6.296
2019 Ene	625	570	545	1.739	239	675	2.236	2.911	1.352	6.002	5.650
Feb	648	575	487	1.710	297	890	1.965	2.856	1.044	5.610	5.273
Mar	693	480	576	1.748	358	963	1.996	2.959	1.161	5.869	5.526
Abr	672	349	549	1.570	348	917	1.892	2.809	1.294	5.672	5.347
May	662	479	609	1.750	561	1.208	2.133	3.340	1.281	6.371	6.015
Jun	551	495	521	1.567	294	761	1.786	2.548	1.124	5.239	4.935
Jul	683	525	592	1.801	367	901	2.159	3.059	1.318	6.178	5.820
Ago	673	561	623	1.858	274	900	2.179	3.079	1.250	6.187	5.823
Sep	569	509	520	1.597	386	851	1.882	2.733	1.237	5.567	5.236
Oct	683	499	536	1.718	332	894	2.001	2.895	1.312	5.925	5.584
Nov	577	457	546	1.580	325	805	1.888	2.693	1.366	5.640	5.303
Dic	454	486	538	1.478	343	805	1.927	2.732	1.331	5.541	5.212
2020 Ene	511	486	524	1.522	444	1.067	2.098	3.165	1.158	5.845	5.455
Feb	380	427	481	1.289	278	685	1.639	2.324	941	4.553	4.246
Mar	439	340	545	1.324	230	751	1.714	2.466	922	4.712	4.388
Abr	364	241	475	1.079	120	403	1.921	2.324	1.085	4.488	4.156
May	319	227	423	969	13	309	1.821	2.130	996	4.095	3.779
Jun	296	247	440	983	65	411	1.817	2.228	1.020	4.231	3.929
Jul	470	328	519	1.317	98	586	1.968	2.553	1.135	5.006	4.668
Ago	468	355	529	1.352	102	400	1.939	2.339	1.126	4.817	4.517

Importaciones CIF
(millones de dólares)

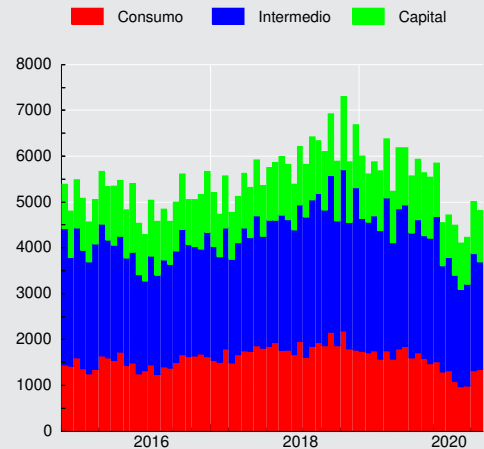



CUADRO 4.6.3 Índice de Volumen de exportaciones a precios del año anterior (1)(2)(3)

(Base 2013=100)

	Agropecuario, silvícola y pesquero		Minería		Industria								Total exportaciones de bienes (FOB)	
	Frutas	Total	Cobre	Total	Alimentos			Bebidas y tabaco		Madera y muebles	Celulosa, papel y otros			Total
					Salmón y trucha refrigerados o congelados	Conservas de frutas y vegetales	Total	Vinos	Total		Celulosa	Total		
2016	117,6	110,2	98,0	98,0	99,9	107,1	100,7	108,2	105,6	110,5	102,3	98,7	101,4	100,5
2017	110,1	104,2	94,7	95,0	100,6	109,3	101,7	112,5	107,1	104,5	98,8	96,3	101,7	98,5
2018	132,2	122,9	99,5	99,5	120,0	114,7	117,5	102,5	96,5	116,3	103,3	101,0	106,8	104,4
2019	136,0	126,2	98,4	96,8	123,0	111,3	118,0	101,3	94,6	105,9	101,6	99,4	103,7	102,0
2018 III	82,8	78,7	96,8	96,9	96,4	126,3	111,9	107,4	98,6	125,3	113,0	111,0	106,7	99,4
IV	85,5	79,1	109,0	108,4	141,8	121,0	128,9	110,7	105,7	124,3	102,5	102,1	112,2	107,9
2019 I	221,3	197,2	91,3	89,9	145,1	94,4	121,8	87,8	84,0	109,5	103,4	101,2	104,1	103,5
II	138,3	135,1	96,7	94,9	102,0	109,6	107,1	105,5	97,2	103,3	92,7	91,0	98,7	99,7
III	89,7	85,2	101,2	99,0	109,6	123,2	117,8	104,8	99,2	108,9	111,1	107,6	105,4	100,8
IV	94,6	87,3	104,3	103,5	135,4	118,2	125,5	106,9	98,1	101,9	99,3	97,7	106,6	104,0
2020 I	226,3	201,4	96,3	96,1	138,7	96,1	123,5	85,8	83,3	102,9	78,2	83,1	101,6	106,6
II	116,0	116,2	97,3	98,9	121,8	111,9	126,5	93,2	84,3	94,6	107,7	105,6	100,9	101,3

Volumen de exportaciones a precios de año anterior
(variación respecto año anterior, porcentaje)

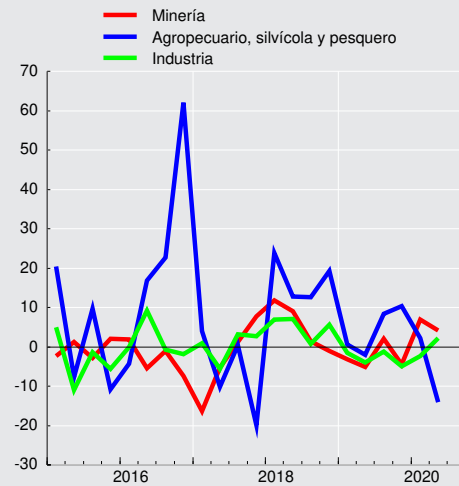



CUADRO 4.6.4
Índice de volumen de importaciones a precios del año anterior (1)(2)(3)

(Base 2013=100)

	Bienes de consumo			Bienes intermedios				Bienes de capital	Total importaciones de bienes (CIF)	
	Bienes durables	Bienes no durables	Total	Productos energéticos			Resto intermedio			
				Petróleo	Diésel	Total				
2016	87,3	105,1	97,8	95,4	110,6	101,2	95,7	96,7	82,1	94,0
2017	101,2	117,8	111,0	100,7	106,1	102,5	96,3	97,5	83,9	98,6
2018	112,4	124,3	119,5	100,3	110,4	105,0	104,9	104,3	94,4	106,8
2019	95,8	120,2	110,2	105,1	118,2	108,0	102,7	103,7	94,2	104,0
2018 III	116,9	134,3	127,2	93,8	113,7	103,4	105,2	104,1	96,6	109,4
IV	113,7	127,5	122,0	117,3	101,0	106,1	109,0	107,6	105,4	111,8
2019 I	99,7	124,7	114,4	96,3	110,7	102,4	102,0	101,6	88,2	102,7
II	96,3	111,5	105,4	105,0	113,3	107,9	99,5	101,5	92,3	101,1
III	98,9	128,1	116,0	112,0	118,2	113,8	106,4	108,1	95,3	108,0
IV	88,2	116,6	104,9	107,1	130,7	107,7	102,8	103,7	101,1	104,2
2020 I	68,4	110,7	93,0	120,4	135,9	120,2	93,8	101,1	76,2	93,7
II	50,6	80,5	68,0	53,1	84,4	76,5	98,3	91,4	78,2	82,6

Volumen de importaciones a precios de año anterior
 (variación respecto año anterior, porcentaje)

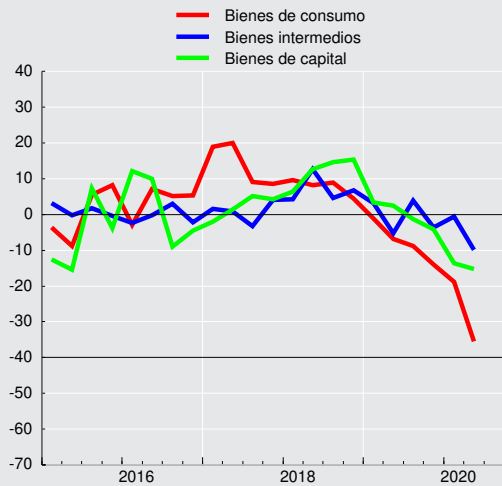



CUADRO 4.6.5
Indice de precios de exportaciones, deflactor implícito (1)(2)

(Base 2013=100)

	Agropecuario, silvícola y pesquero		Minería		Industria								Total exportaciones de bienes (FOB)	
	Frutas	Total	Cobre	Total	Alimentos			Bebidas y tabaco		Madera y muebles	Celulosa, papel y otros			Total
					Salmón y trucha refrigerados o congelados	Conservas de frutas y vegetales	Total	Vinos	Total		Celulosa	Total		
2016	96,1	94,6	71,4	71,7	110,9	85,4	98,4	90,4	91,1	92,5	84,1	84,8	86,9	78,7
2017	98,5	97,6	89,8	89,5	131,7	80,7	106,8	94,8	95,6	95,4	97,5	95,8	93,1	91,0
2018	93,1	92,8	90,7	91,0	123,1	84,4	104,6	103,0	102,9	99,6	126,6	120,3	99,6	93,8
2019	95,5	94,1	85,4	86,2	119,7	83,7	102,2	100,3	100,6	97,8	95,3	94,0	94,1	89,3
2018 III	93,2	92,7	87,1	87,7	124,5	85,1	106,0	102,8	103,7	98,5	127,8	121,4	100,8	92,7
IV	88,4	87,4	90,2	90,6	121,6	83,5	101,9	101,0	100,6	98,0	125,5	119,1	97,7	92,8
2019 I	100,4	98,9	85,9	86,8	124,0	84,2	104,4	108,8	108,8	98,9	108,1	105,0	97,8	92,0
II	93,5	92,3	84,5	85,4	126,3	88,8	106,4	100,7	100,4	101,2	103,1	100,5	97,1	89,8
III	86,8	87,0	85,1	85,9	117,8	82,9	101,9	100,2	100,4	97,9	89,1	88,5	93,3	88,2
IV	95,2	92,7	86,2	86,6	111,5	79,6	96,9	93,2	93,8	92,9	81,6	82,8	88,5	87,2
2020 I	91,4	89,9	80,6	81,3	111,5	83,3	98,5	105,4	105,2	95,5	78,7	80,3	89,9	84,8
II	89,6	87,6	86,8	86,7	97,0	90,1	93,7	95,1	95,7	94,6	78,9	79,6	86,2	86,3

CUADRO 4.6.6
Indice de precios de importaciones, deflactor implícito (1)(2)

(Base 2013=100)

	Bienes de consumo			Bienes intermedios					Bienes de capital	Total importaciones de bienes (CIF)
	Bienes durables	Bienes no durables	Total	Productos energéticos			Resto intermedio	Total		
				Petróleo	Diésel	Total				
2016	92,1	83,4	86,6	37,7	43,1	45,2	85,8	70,7	95,4	79,6
2017	91,5	87,3	88,8	49,0	52,1	56,3	88,4	76,7	95,3	83,4
2018	90,6	88,9	89,4	63,7	67,7	70,0	94,4	85,7	95,7	88,2
2019	89,2	85,7	86,8	59,1	60,8	62,7	91,0	80,7	94,3	84,6
2018 III	90,1	87,1	88,1	64,1	70,8	71,2	92,1	84,6	95,5	87,1
IV	90,3	89,7	89,8	61,8	67,8	69,8	98,9	88,3	95,4	89,5
2019 I	89,9	84,6	86,4	55,9	61,1	63,3	94,4	83,1	95,1	85,8
II	89,3	87,8	88,2	69,1	64,4	68,5	90,8	82,8	94,4	86,1
III	88,8	84,8	86,2	55,3	59,9	59,7	90,8	79,4	94,1	83,7
IV	88,7	85,7	86,7	56,3	58,3	59,5	87,9	77,6	93,5	82,8
2020 I	88,7	82,6	84,6	47,7	52,9	53,3	90,3	76,1	93,4	81,3
II	88,3	83,2	84,8	22,5	32,3	37,6	87,9	70,7	93,5	78,2



CUADRO 4.6.7
Índice de valor de exportaciones (1)(2)(3)

(Base 2013=100)

	Agropecuario, silvícola y pesquero		Minería		Industria								Total exportaciones de bienes (FOB)	
	Frutas	Total	Cobre	Total	Alimentos			Bebidas y tabaco		Madera y muebles	Celulosa, papel y otros			Total
					Salmón y trucha refrig. o congelados	Conservas de frutas y vegetales	Total	Vinos	Total		Celulosa	Total		
2016	113,1	104,2	69,9	70,2	110,8	91,5	99,1	97,7	96,1	102,2	86,0	83,7	88,1	79,1
2017	108,5	101,7	85,1	85,0	132,6	88,3	108,5	106,6	102,4	99,7	96,4	92,2	94,7	89,7
2018	123,1	114,0	90,3	90,6	147,8	96,8	122,9	105,6	99,3	115,8	130,7	121,5	106,4	98,0
2019	129,9	118,7	84,0	83,4	147,2	93,2	120,7	101,6	95,2	103,5	96,8	93,4	97,6	91,1
2018 III	77,2	72,9	84,2	85,0	120,0	107,5	118,6	110,4	102,3	123,4	144,4	134,8	107,6	92,2
IV	75,6	69,1	98,3	98,1	172,4	101,1	131,4	111,9	106,4	121,7	128,6	121,7	109,6	100,1
2019 I	222,2	195,1	78,4	78,0	180,0	79,4	127,1	95,6	91,4	108,3	111,8	106,2	101,8	95,1
II	129,3	124,7	81,7	81,0	128,8	97,3	113,9	106,2	97,6	104,6	95,6	91,5	95,9	89,5
III	77,9	74,1	86,2	85,0	129,1	102,1	120,0	105,1	99,6	106,6	99,0	95,2	98,3	89,0
IV	90,1	80,9	89,9	89,6	151,0	94,1	121,6	99,7	92,1	94,6	81,0	80,9	94,4	90,7
2020 I	206,8	181,1	77,6	78,2	154,7	80,0	121,6	90,4	87,6	98,3	61,6	66,7	91,4	90,4
II	104,0	101,8	84,5	85,8	118,1	100,8	118,6	88,6	80,7	89,5	84,9	84,0	87,0	87,4

CUADRO 4.6.8
Índice de valor de importaciones (1)(2)(3)

(Base 2013=100)

	Bienes de consumo			Bienes intermedios					Bienes de capital	Total importaciones de bienes (CIF)
	Bienes durables	Bienes no durables	Total	Productos energéticos			Resto intermedio	Total		
				Petróleo	Diésel	Total				
2016	80,5	87,6	84,6	35,9	47,7	45,7	82,1	68,4	78,4	74,8
2017	92,6	102,9	98,6	49,3	55,3	57,6	85,1	74,8	80,0	82,2
2018	101,8	110,4	106,8	63,8	74,7	73,5	99,0	89,4	90,3	94,2
2019	85,4	103,0	95,7	62,2	71,9	67,7	93,4	83,7	88,8	88,0
2018 III	105,3	116,9	112,1	60,1	80,5	73,6	96,8	88,1	92,3	95,3
IV	102,6	114,4	109,5	72,5	68,5	74,1	107,8	95,0	100,6	100,1
2019 I	89,6	105,5	98,9	53,9	67,6	64,8	96,3	84,4	83,9	88,1
II	86,0	97,9	93,0	72,5	72,9	73,9	90,3	84,1	87,2	87,1
III	87,9	108,7	100,0	61,9	70,8	67,9	96,6	85,8	89,7	90,4
IV	78,2	99,9	90,9	60,3	76,2	64,1	90,4	80,5	94,5	86,2
2020 I	60,7	91,5	78,6	57,4	71,8	64,1	84,7	76,9	71,2	76,2
II	44,7	67,0	57,7	11,9	27,2	28,8	86,4	64,6	73,1	64,6



CUADRO 4.6.9 Exportaciones por países (1)

(Millones de dólares FOB)

	América							Europa			Asia			
	América del norte				América del sur			Total	Unión Europea	Total	China	Japón	Corea del sur	Total
	EE.UU.	México	Canadá	Total	Brasil	Argentina	Total							
2016	8.403	1.207	972	10.582	2.957	738	8.463	19.934	7.789	9.115	17.348	5.182	4.203	30.662
2017	9.987	1.169	1.417	12.572	3.419	967	9.371	22.934	8.795	10.336	18.864	6.352	4.245	34.656
2018	10.360	1.287	1.032	12.680	3.387	796	9.021	22.714	8.766	10.610	25.162	6.909	4.313	40.810
2019	9.558	1.344	993	11.895	3.160	599	8.297	21.057	7.436	9.263	22.692	6.406	4.610	38.335
2018 Ago	850	128	79	1.058	279	109	832	1.997	754	921	1.967	560	272	3.190
Sep	704	90	103	897	247	90	655	1.630	561	723	1.939	561	269	3.044
Oct	810	119	75	1.005	299	63	836	1.924	696	824	2.429	577	335	3.756
Nov	652	90	63	805	278	47	749	1.637	630	758	2.226	582	330	3.532
Dic	756	76	42	874	284	48	679	1.622	684	812	2.609	711	431	4.079
2019 Ene	826	123	117	1.066	281	49	698	1.833	798	920	2.353	718	405	3.865
Feb	826	117	49	991	218	44	600	1.648	594	721	1.777	453	390	2.959
Mar	1.022	114	110	1.246	271	59	744	2.059	609	730	1.495	775	451	3.182
Abr	905	112	59	1.076	297	48	713	1.866	663	788	1.605	486	451	2.971
May	824	105	140	1.069	227	68	715	1.856	824	979	1.831	396	535	3.228
Jun	836	139	43	1.018	263	43	703	1.785	536	672	1.453	452	383	2.731
Jul	715	104	109	927	280	52	748	1.766	608	809	1.685	531	371	3.006
Ago	826	104	41	971	303	56	772	1.815	599	763	2.086	479	452	3.411
Sep	773	121	91	985	242	43	627	1.680	591	708	1.858	343	285	2.794
Oct	606	111	38	754	260	42	677	1.503	538	731	1.894	555	233	2.984
Nov	670	86	89	845	226	47	609	1.544	543	747	1.968	429	294	2.978
Dic	730	109	106	945	292	49	692	1.701	535	696	2.689	789	359	4.225
2020 Ene	768	94	103	965	315	47	739	1.774	580	737	2.665	580	421	3.920
Feb	817	95	95	1.006	227	42	563	1.637	474	667	1.391	501	399	2.627
Mar	934	117	142	1.193	239	45	679	1.936	532	743	1.867	520	416	3.057
Abr	849	93	50	992	165	29	407	1.462	543	741	2.146	531	325	3.310
May	661	70	102	833	175	36	479	1.372	573	768	2.225	457	305	3.305
Jun	678	91	40	808	165	47	461	1.327	526	764	2.248	535	289	3.463
Jul	764	70	96	930	245	52	576	1.572	507	726	2.278	491	292	3.445

CUADRO 4.6.10 Importaciones por países (1)

(Millones de dólares CIF)

	América							Europa			Asia			
	América del norte				América del sur			Total	Unión Europea	Total	China	Japón	Corea del sur	Total
	EE.UU.	México	Canadá	Total	Brasil	Argentina	Total							
2016	10.312	2.011	642	12.966	4.782	2.541	11.027	24.881	10.079	10.891	14.320	1.976	1.764	21.518
2017	11.738	2.133	769	14.640	5.704	2.922	13.203	28.900	9.777	10.535	15.497	2.126	1.956	23.559
2018	13.999	2.412	884	17.295	6.758	3.366	15.298	33.622	11.122	12.099	17.485	2.491	1.870	26.124
2019	13.735	2.041	731	16.507	5.647	3.535	14.173	31.194	11.066	12.018	16.527	2.438	1.441	24.244
2018 Ago	1.178	239	55	1.472	708	279	1.539	3.113	955	1.109	1.691	290	150	2.507
Sep	1.159	214	67	1.440	473	256	1.064	2.573	984	1.046	1.424	195	126	2.075
Oct	1.342	239	91	1.671	749	348	1.601	3.358	1.067	1.163	1.840	186	159	2.571
Nov	1.223	176	112	1.511	414	291	1.193	2.777	878	955	1.308	170	157	1.963
Dic	1.168	191	76	1.434	525	311	1.286	2.782	958	1.033	1.474	160	156	2.139
2019 Ene	942	185	75	1.202	453	292	1.113	2.397	946	1.034	1.543	197	158	2.232
Feb	966	182	43	1.191	510	318	1.222	2.475	743	817	1.538	224	119	2.155
Mar	1.187	203	77	1.467	424	291	1.147	2.690	962	1.042	1.296	209	131	1.976
Abr	1.092	186	58	1.336	521	281	1.170	2.547	1.013	1.106	1.154	228	134	1.837
May	1.297	205	59	1.560	427	301	1.286	2.873	930	1.013	1.395	271	148	2.153
Jun	1.062	149	42	1.253	473	235	1.058	2.349	798	863	1.243	222	97	1.875
Jul	1.189	152	67	1.407	567	281	1.278	2.729	969	1.063	1.509	238	131	2.232
Ago	1.264	160	62	1.486	484	312	1.247	2.756	981	1.050	1.517	257	116	2.225
Sep	1.111	156	63	1.330	487	264	1.171	2.520	886	970	1.330	124	109	1.875
Oct	1.176	178	70	1.424	471	327	1.193	2.652	945	1.018	1.484	174	104	2.106
Nov	1.239	145	58	1.442	392	295	1.136	2.622	917	992	1.307	141	111	1.858
Dic	1.212	140	56	1.408	438	339	1.154	2.583	975	1.050	1.210	152	84	1.720
2020 Ene	1.175	142	49	1.366	457	314	1.226	2.613	789	870	1.460	154	116	2.051
Feb	867	130	53	1.050	372	300	1.061	2.132	602	691	1.160	95	78	1.595
Mar	1.147	120	39	1.306	328	281	951	2.289	727	850	971	113	75	1.449
Abr	781	147	52	979	313	273	842	1.882	714	813	1.210	107	107	1.668
May	724	96	46	866	255	233	729	1.628	662	775	1.202	116	73	1.598
Jun	761	107	54	922	272	200	771	1.706	665	771	1.268	69	55	1.578
Jul	898	136	76	1.110	320	271	916	2.072	714	814	1.514	94	69	1.928

V. MERCADO LABORAL



CUADRO 5.1 Fuerza de trabajo nacional e inactivos (1)(2)

(Promedios móviles trimestrales, miles de personas)

	Población de 15 años y más	Fuerza de trabajo										Inactivos	% Var. (2)
		Total	% Var. (2)	Ocupados	% Var. (2)	Desocupa-dos	% Var. (2)	Cesantes	% Var. (2)	Buscan trabajo por primera vez	% Var. (2)		
2018 Ago	15.069,36	9.435,53	2,5	8.707,19	1,6	728,34	14,5	651,85	13,7	76,49	21,8	5.633,83	1,8
Sep	15.097,48	9.414,17	1,7	8.710,91	1,1	703,27	8,6	630,75	7,2	72,52	22,5	5.683,30	3,2
Oct	15.125,73	9.476,20	2,2	8.773,84	1,8	702,37	8,5	627,86	7,3	74,51	19,3	5.649,52	2,2
Nov	15.153,83	9.525,41	2,0	8.828,99	1,3	696,41	11,2	604,19	6,6	92,23	55,8	5.628,43	2,6
Dic	15.182,09	9.600,33	2,4	8.914,25	1,7	686,08	12,3	588,59	9,9	97,50	29,4	5.581,76	2,0
2019 Ene	15.210,00	9.613,34	1,9	8.927,95	1,5	685,39	6,4	578,85	5,4	106,54	12,2	5.596,66	2,9
Feb	15.238,23	9.581,64	1,4	8.907,64	1,4	674,00	1,7	587,82	5,1	86,18	-16,2	5.656,59	3,7
Mar	15.266,35	9.571,75	1,2	8.879,11	1,4	692,64	-0,7	607,57	0,3	85,06	-7,4	5.694,60	4,0
Abr	15.294,56	9.597,06	1,6	8.916,02	1,5	681,04	3,1	598,05	2,2	82,99	10,5	5.697,50	3,2
May	15.322,64	9.621,10	1,6	8.925,27	1,8	695,82	-0,4	609,13	-3,4	86,70	27,6	5.701,54	3,2
Jun	15.350,99	9.620,46	1,6	8.922,61	1,9	697,85	-1,9	608,64	-4,3	89,21	18,8	5.730,53	3,3
Jul	15.378,96	9.638,10	2,0	8.910,56	2,3	727,55	-2,0	626,86	-6,5	100,68	40,4	5.740,85	2,7
Ago	15.406,71	9.659,44	2,4	8.928,05	2,5	731,39	0,4	638,42	-2,1	92,97	21,6	5.747,27	2,0
Sep	15.433,92	9.712,74	3,2	9.000,09	3,3	712,65	1,3	625,35	-0,9	87,30	20,4	5.721,17	0,7
Oct	15.461,36	9.686,05	2,2	8.994,36	2,5	691,69	-1,5	613,82	-2,2	77,86	4,5	5.775,31	2,2
Nov	15.488,45	9.722,05	2,1	9.045,36	2,5	676,68	-2,8	589,00	-2,5	87,68	-4,9	5.766,41	2,5
Dic	15.515,85	9.777,75	1,8	9.087,13	1,9	690,62	0,7	594,46	1,0	96,16	-1,4	5.738,10	2,8
2020 Ene	15.543,29	9.850,36	2,5	9.118,18	2,1	732,18	6,8	634,21	9,6	97,97	-8,0	5.692,94	1,7
Feb	15.570,35	9.831,25	2,6	9.063,37	1,7	767,87	13,9	666,71	13,4	101,16	17,4	5.739,11	1,5
Mar	15.597,57	9.744,23	1,8	8.942,42	0,7	801,80	15,8	703,30	15,8	98,51	15,8	5.853,34	2,8
Abr	15.624,83	9.050,66	-5,7	8.235,93	-7,6	814,73	19,6	734,80	22,9	79,92	-3,7	6.574,18	15,4
May	15.652,08	8.390,88	-12,8	7.450,52	-16,5	940,36	35,1	878,81	44,3	61,55	-29,0	7.261,20	27,4
Jun	15.679,42	8.139,29	-15,4	7.142,39	-20,0	996,91	42,9	937,90	54,1	59,01	-33,9	7.540,12	31,6
Jul	15.706,61	8.138,64	-15,6	7.073,19	-20,6	1.065,45	46,4	994,17	58,6	71,28	-29,2	7.567,97	31,8

Fuente: Instituto Nacional de Estadísticas (INE).



CUADRO 5.2
Tasa de desocupación, nacional y por región (1)
 (Porcentaje)

	Nacional	Región															
		I	II	III	IV	V	VI	VII	VIII	IX	X	XI	XII	RMS	XIV	XV	
2018	Ago	7,7	8,6	7,9	8,6	7,3	7,9	7,4	7,0	8,2	7,3	3,6	3,9	4,2	8,2	5,7	7,4
	Sep	7,5	8,6	8,1	8,7	7,5	7,4	7,6	6,6	7,3	7,0	3,5	3,1	3,2	8,0	6,1	7,7
	Oct	7,4	8,3	7,7	8,9	8,0	6,9	8,7	6,8	7,3	7,3	3,8	2,6	3,5	7,8	5,9	8,2
	Nov	7,3	8,0	7,7	8,0	7,4	7,3	8,8	6,7	7,1	6,0	4,1	2,8	2,7	7,7	5,4	7,7
	Dic	7,1	6,8	7,7	7,6	7,3	7,5	7,7	6,2	6,0	6,0	3,6	3,4	2,7	7,8	5,1	7,4
2019	Ene	7,1	7,6	8,9	7,7	7,5	8,3	7,3	5,7	6,1	6,3	3,9	4,0	3,0	7,6	4,3	7,0
	Feb	7,0	6,9	9,9	7,7	7,6	8,5	6,8	6,5	6,4	3,7	4,2	2,4	7,4	4,4	6,6	
	Mar	7,2	7,2	9,5	7,9	7,3	8,8	7,3	6,7	7,3	4,0	3,8	3,1	7,5	4,7	6,8	
	Abr	7,1	6,9	10,1	7,6	6,7	8,5	6,9	6,6	6,8	3,2	3,9	2,9	7,4	4,7	6,8	
	May	7,2	7,1	9,1	8,6	7,0	8,7	7,4	6,2	7,0	3,2	4,2	3,3	7,4	5,8	6,9	
	Jun	7,3	7,2	8,4	9,0	7,2	8,3	8,7	6,7	6,9	3,3	4,1	3,6	7,4	5,7	6,2	
	Jul	7,5	6,0	7,5	8,5	6,7	8,6	8,8	6,7	7,4	4,1	4,4	3,8	7,9	5,6	5,7	
	Ago	7,6	6,9	6,9	8,9	6,5	7,8	8,2	6,7	7,5	3,5	4,2	4,3	8,2	5,0	5,8	
	Sep	7,3	6,4	7,4	8,1	6,7	7,1	7,4	6,8	7,1	3,1	4,7	4,2	8,1	4,9	6,5	
	Oct	7,1	6,5	6,2	8,7	6,2	6,8	7,6	7,1	6,4	3,2	4,6	4,5	7,9	5,5	6,2	
	Nov	7,0	6,5	7,2	8,4	6,0	6,8	8,0	7,0	7,0	3,9	4,9	3,8	7,4	5,3	7,0	
	Dic	7,1	6,8	6,7	9,6	6,5	7,7	7,5	6,1	6,9	4,0	4,0	3,6	7,5	5,4	6,5	
2020	Ene	7,4	7,9	7,5	7,7	8,0	8,1	7,7	6,2	6,7	3,7	3,5	3,6	8,0	5,5	6,8	
	Feb	7,8	7,7	7,6	7,6	8,8	8,5	8,1	6,1	6,4	3,8	3,6	4,6	8,6	5,6	7,0	
	Mar	8,2	7,4	9,8	8,7	9,5	9,1	8,4	6,2	7,2	5,1	5,3	4,7	8,7	6,4	6,8	
	Abr	9,0	7,4	11,1	10,5	10,6	10,7	9,1	6,7	7,7	5,3	5,6	6,0	9,4	7,1	6,9	
	May	11,2	9,3	13,2	11,0	13,0	12,4	11,8	9,1	10,1	6,9	7,5	7,0	11,9	10,3	6,4	
	Jun	12,2	12,7	12,4	11,6	14,7	13,4	13,0	10,8	11,4	9,3	9,3	8,6	12,8	12,3	7,5	
	Jul	13,1	14,5	13,0	12,3	16,1	13,8	13,5	12,0	13,0	11,5	10,9	8,4	13,5	14,2	8,8	

Fuente: Instituto Nacional de Estadísticas (INE).

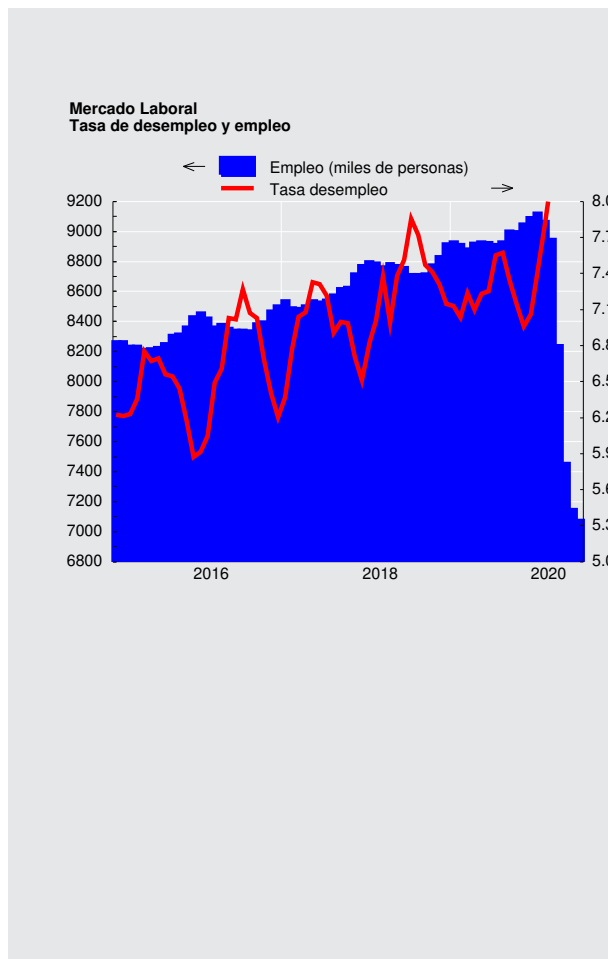



CUADRO 5.3 Ocupados, por rama de actividad económica (1)

(Promedios móviles trimestrales, miles de personas)

	Total	Agricultura ganadería silvicultura y pesca	Explotación de minas y canteras	Industria manufacturera	Suministro de electricidad, gas, vapor y aire ac.	Suministro de agua, evac. agua, gestión de desechos	Construcción	Comercio	Activ. de alojamiento y servicios de comida	Transporte y almacenamiento	Información y comunicaciones
2018 Ago	8.707,19	641,97	216,80	918,49	42,39	38,86	742,88	1.641,23	452,21	589,48	166,82
Sep	8.710,91	644,13	211,42	905,28	49,07	43,46	742,47	1.664,65	439,42	583,09	174,44
Oct	8.773,84	649,56	208,60	911,76	50,86	46,39	746,32	1.675,14	445,45	581,97	174,39
Nov	8.828,99	674,76	210,66	886,06	53,39	48,22	759,61	1.693,34	438,31	593,62	177,09
Dic	8.914,25	721,59	216,49	887,61	47,14	46,55	769,47	1.680,88	442,16	595,50	179,06
2019 Ene	8.927,95	760,28	219,22	888,06	46,39	41,61	743,71	1.700,71	442,44	576,42	178,61
Feb	8.907,64	766,67	223,80	922,35	47,43	40,83	758,11	1.675,64	433,95	550,37	172,11
Mar	8.879,11	746,53	228,67	926,49	54,33	37,11	752,31	1.668,16	446,10	548,16	160,21
Abr	8.916,02	708,44	236,42	919,08	52,06	47,77	760,34	1.698,96	431,00	568,99	164,11
May	8.925,27	672,16	236,54	880,99	49,27	50,44	761,56	1.731,09	437,44	574,27	165,15
Jun	8.922,61	638,49	238,90	874,81	44,72	54,09	758,88	1.750,16	442,24	559,60	162,33
Jul	8.910,56	629,87	234,09	851,67	46,01	50,78	766,06	1.744,23	451,99	565,59	154,48
Ago	8.928,05	640,43	234,86	856,47	43,53	53,06	759,29	1.722,67	452,65	560,10	162,76
Sep	9.000,09	636,34	240,83	836,26	47,88	57,82	787,46	1.724,72	448,20	585,38	163,31
Oct	8.994,36	643,95	235,37	852,28	47,02	59,04	795,81	1.712,49	452,91	594,12	152,76
Nov	9.045,36	669,72	234,96	876,10	49,77	61,49	803,90	1.721,34	447,10	588,54	140,81
Dic	9.087,13	730,33	238,78	883,84	46,03	60,87	787,60	1.745,01	436,60	585,06	145,00
2020 Ene	9.118,18	762,98	225,38	880,61	45,90	65,96	773,44	1.741,35	442,84	558,05	144,85
Feb	9.063,37	726,96	234,04	876,65	48,78	66,95	772,71	1.708,61	452,21	563,66	155,19
Mar	8.942,42	679,11	227,10	860,39	49,93	66,58	756,47	1.688,35	427,25	564,50	167,08
Abr	8.235,93	598,61	224,66	809,72	52,66	62,59	682,08	1.528,62	344,47	525,13	168,81
May	7.450,52	508,86	201,03	754,47	48,26	62,38	585,94	1.394,44	251,96	476,16	155,48
Jun	7.142,39	467,60	190,21	745,65	48,77	59,11	526,74	1.330,29	227,82	446,34	153,95
Jul	7.073,19	447,79	184,88	744,76	49,28	57,36	499,23	1.309,55	228,23	436,60	148,44

Fuente: Instituto Nacional de Estadísticas (INE)

CUADRO 5.3 Ocupados, por rama de actividad económica (continuación) (1)

(Promedios móviles trimestrales, miles de personas)

	Actividades financieras y de seguros	Actividades inmobiliarias	Actividades profesionales, científicas y técnicas	Actividades de servicios administr. y de apoyo	Administ. pública y defensa	Enseñanza	Actividades de atención de la salud humana y de asistencia social	Actividades artísticas, de entretenimiento y recreativas	Otras actividades de servicios	Actividades de los hogares como empleadores	Actividades de organizaciones y órganos extraterritoriales
2018 Ago	163,29	82,70	293,31	216,85	470,71	788,05	489,83	113,51	276,38	359,98	1,44
Sep	170,01	87,05	286,08	207,30	469,69	795,78	497,02	111,01	280,84	348,07	0,66
Oct	168,96	91,01	284,95	223,18	474,56	795,39	506,46	108,95	280,45	348,80	0,67
Nov	165,66	88,11	290,42	221,32	479,63	787,42	508,54	118,38	280,10	353,56	0,77
Dic	169,35	82,72	282,02	235,26	491,42	787,25	521,05	121,67	277,80	358,16	1,11
2019 Ene	182,06	81,63	276,95	234,91	492,09	775,75	516,27	136,77	278,35	352,92	2,77
Feb	178,44	86,27	289,62	238,62	489,38	753,37	522,74	124,72	278,52	352,03	2,69
Mar	181,08	85,75	294,06	236,64	486,72	749,38	514,52	131,93	286,48	341,86	2,63
Abr	178,96	87,35	297,03	235,43	490,13	772,40	518,96	122,30	280,60	343,34	2,36
May	177,72	86,25	292,57	221,83	498,89	814,93	518,08	123,71	270,84	359,58	1,97
Jun	173,11	79,03	304,02	225,92	515,52	824,23	534,03	120,93	252,13	367,69	1,77
Jul	169,79	75,42	291,19	225,92	540,63	824,06	551,74	129,69	257,15	348,92	1,28
Ago	164,61	77,53	297,92	241,65	532,96	819,05	556,87	128,24	268,75	353,15	1,51
Sep	164,66	83,35	302,98	236,25	517,23	823,48	559,93	138,06	270,52	374,33	1,11
Oct	173,17	83,88	324,77	228,63	495,00	799,94	554,29	136,33	275,35	375,75	1,51
Nov	188,99	83,61	326,29	225,42	503,76	797,88	555,97	131,44	275,52	361,51	1,26
Dic	191,99	79,37	310,05	224,76	509,33	799,31	560,05	122,49	280,11	348,36	2,19
2020 Ene	189,35	72,13	338,25	252,37	510,71	750,31	553,66	129,79	287,47	355,37	2,58
Feb	181,57	81,09	327,62	270,02	501,78	721,76	551,79	128,94	291,95	341,12	2,37
Mar	182,54	88,62	327,49	305,80	494,14	697,95	551,68	113,30	298,04	335,84	1,63
Abr	189,65	87,03	279,40	280,17	493,38	721,17	521,40	82,82	274,86	281,39	0,00
May	194,99	63,28	254,92	251,72	482,95	703,26	509,66	63,24	255,40	226,02	0,00
Jun	195,88	61,49	242,44	229,58	489,13	703,90	511,95	55,22	242,47	204,05	0,00
Jul	184,91	61,79	259,28	230,53	498,04	692,02	534,90	55,18	231,92	197,53	0,00

Fuente: Instituto Nacional de Estadísticas (INE)



CUADRO 5.4
Ocupados, por grupo de ocupación (1)

(Promedios móviles trimestrales, miles de personas)

	Total	Miembros del poder ejecutivo y de los cuerpos legislativos y personal directivo de la administración pública y de empresas	Profesionales científicos e intelectuales	Técnicos y profesionales de nivel medio	Empleados de oficina	Trabajadores de los servicios y vendedores de comercios y mercado	Agricultores y trabajadores calificados aporpecuarios y pesqueros	Oficiales, operarios y artesanos de artes mecánicas y de otros oficios	Operadores de instalaciones y máquinas y montadores	Trabajadores no calificados	Otros no identificados
2018 Ago	8.707,19	382,89	1.171,23	913,27	576,58	1.880,34	225,04	1.108,16	711,46	1.701,43	36,80
Sep	8.710,91	393,55	1.170,14	933,91	578,27	1.865,21	230,56	1.109,97	700,52	1.691,90	36,86
Oct	8.773,84	421,08	1.178,38	945,43	578,65	1.882,10	236,15	1.114,91	703,57	1.677,23	36,34
Nov	8.828,99	419,39	1.184,12	959,15	562,88	1.859,63	241,99	1.115,55	731,90	1.718,52	35,86
Dic	8.914,25	422,07	1.178,40	945,71	580,68	1.875,42	244,92	1.114,22	734,86	1.775,96	42,02
2019 Ene	8.927,95	410,88	1.181,68	929,41	597,64	1.867,92	240,87	1.105,24	715,92	1.839,18	39,20
Feb	8.907,64	411,74	1.170,93	928,39	607,96	1.879,45	234,89	1.114,16	705,66	1.812,39	42,07
Mar	8.879,11	415,20	1.190,25	933,01	605,71	1.856,33	229,42	1.095,40	727,32	1.791,27	35,19
Abr	8.916,02	415,23	1.209,33	933,81	610,14	1.874,84	230,14	1.106,56	753,55	1.741,69	40,71
May	8.925,27	402,07	1.251,76	939,52	595,31	1.879,54	238,76	1.073,85	744,78	1.759,26	40,43
Jun	8.922,61	358,28	1.282,09	993,32	552,36	1.875,06	246,84	1.095,97	727,51	1.746,52	44,66
Jul	8.910,56	321,60	1.279,83	1.061,61	510,18	1.918,58	252,98	1.101,70	710,24	1.714,85	38,99
Ago	8.928,05	310,94	1.274,72	1.116,28	471,54	1.932,61	254,65	1.124,57	695,95	1.705,87	40,92
Sep	9.000,09	327,29	1.301,45	1.121,11	478,65	1.958,80	259,44	1.119,99	710,41	1.686,36	36,59
Oct	8.994,36	310,78	1.307,10	1.098,29	466,72	1.948,21	278,16	1.125,98	702,01	1.720,39	36,73
Nov	9.045,36	322,56	1.316,83	1.113,63	451,96	1.967,95	280,32	1.103,19	719,10	1.735,40	34,42
Dic	9.087,13	303,93	1.314,40	1.149,29	433,99	1.953,14	276,63	1.076,09	719,10	1.824,70	35,87
2020 Ene	9.118,18	309,35	1.254,05	1.147,69	441,05	1.981,89	270,88	1.102,38	735,82	1.841,51	32,78
Feb	9.063,37	308,31	1.233,74	1.089,94	470,90	1.981,20	268,86	1.127,13	734,86	1.810,06	35,83
Mar	8.942,42	309,76	1.212,08	1.044,50	496,23	1.979,00	262,84	1.136,14	722,96	1.743,18	32,73
Abr	8.235,93	286,30	1.198,51	1.018,61	471,16	1.724,91	223,14	1.037,04	680,44	1.560,44	33,07
May	7.450,52	265,65	1.173,45	959,43	449,13	1.518,65	197,33	909,61	623,24	1.323,48	30,55
Jun	7.142,39	272,57	1.175,28	953,59	439,84	1.423,85	186,23	852,97	585,85	1.220,91	31,29
Jul	7.073,19	287,33	1.155,90	944,85	432,96	1.396,82	183,48	850,50	572,58	1.215,90	32,87

Fuente: Instituto Nacional de Estadísticas (INE).

CUADRO 5.5
Empleo en el Gran Santiago (1)

(Miles de personas)

	Población de 14 años y más	Fuerza de trabajo					Tasa de cesantía	Tasa de desocupación
		Total	Ocupados	Desocupados	Cesantes	Buscan trabajo por primera vez		
2016 Prom.	5.111,2	3.194,7	2.950,1	244,6	218,2	26,3	6,8	7,7
2017 Prom.	5.206,6	3.277,5	3.022,4	255,2	230,0	25,2	7,0	7,8
2018 Prom.	5.337,7	3.399,9	3.152,8	247,2	223,8	23,3	6,6	7,3
2019 Prom.	5.494,8	3.504,0	3.213,5	290,5	266,8	23,7	7,6	8,3
2018 III	5.358,6	3.413,8	3.170,8	243,0	224,1	18,9	6,6	7,1
IV	5.402,4	3.456,5	3.200,7	255,7	233,7	22,0	6,8	7,4
2019 I	5.435,4	3.413,5	3.153,8	259,7	243,0	16,7	7,1	7,6
II	5.473,9	3.503,5	3.207,9	295,6	263,0	32,5	7,5	8,4
III	5.502,3	3.515,2	3.225,2	290,1	270,6	19,4	7,7	8,3
IV	5.566,2	3.581,8	3.265,8	316,0	289,8	26,1	8,1	8,8
2020 I	5.607,5	3.226,8	2.723,0	503,9	476,8	27,1	14,8	15,6
II	5.629,9	3.103,1	2.666,8	436,3	397,6	38,7	12,8	14,1

Fuente: Universidad de Chile.

**CUADRO 5.7**
Índices de remuneraciones

(base 2016=100)

	Índice general de remuneraciones por hora (1)(3)				Índice de costo de la mano de obra por hora (2)(3)	
	Nominal		Real		Nominal	
	Índice	Variac. porcent. en 12 meses	Índice	Variac. porcent. en 12 meses	Índice	Variac. porcent. en 12 meses
2016 Prom.	101,2	5,2	89,5	1,4	100,6	5,9
2017 Prom.	105,9	4,6	91,6	2,4	105,8	5,2
2018 Prom.	110,5	4,4	93,4	1,9	110,6	4,5
2019 Prom.	115,7	4,7	95,3	2,0	115,7	4,6
2018 Sep	111,6	4,4	93,6	1,3	111,7	4,3
Oct	111,5	4,1	93,2	1,1	111,7	4,2
Nov	112,1	4,0	93,8	1,2	112,2	4,1
Dic	112,6	3,8	94,3	1,2	113,3	3,8
2019 Ene	113,5	3,8	95,0	1,6	113,5	4,1
Feb	113,7	4,3	95,0	2,1	113,4	4,5
Mar	114,7	4,7	95,4	2,2	114,7	4,8
Abr	115,4	5,1	95,8	2,6	115,4	5,0
May	115,3	5,2	95,1	2,3	115,3	4,9
Jun	115,2	4,9	95,0	2,1	115,3	4,7
Jul	116,0	5,0	95,4	2,4	116,0	4,9
Ago	116,2	5,2	95,4	2,6	116,3	5,1
Sep	116,5	4,4	95,6	2,1	116,6	4,4
Oct	116,5	4,5	94,8	1,7	116,4	4,3
Nov	116,8	4,2	95,0	1,3	116,7	4,0
Dic	117,8	4,6	95,8	1,6	118,3	4,4
2020 Ene	118,9	4,7	96,1	1,2	118,6	4,4
Feb	118,8	4,4	95,6	0,5	118,2	4,3
Mar	120,1	4,7	96,3	0,9	119,8	4,4
Abr	118,5	2,7	95,1	-0,7	118,3	2,5
May	118,4	2,6	95,0	-0,1	118,1	2,4
Jun	118,4	2,8	95,1	0,1	118,4	2,7
Jul	119,2	2,8	95,7	0,3	119,7	3,2

Fuente: Instituto Nacional de Estadísticas (INE).

VI. PRECIOS



CUADRO 6.1
Inflación del índice de precios al consumidor (IPC) y medidas subyacentes (1)

(Base 2013=100)

	IPC (2)			IPCX (3)			IPCX1 (4)			IPCSAE (5)		
	Índice	Variación porcentual		Índice	Variación porcentual		Índice	Variación porcentual		Índice	Variación porcentual	
		En el mes	12 meses		En el mes	12 meses		En el mes	12 meses		En el mes	12 meses
2017 Ene	114,49	0,5	2,8	115,23	0,5	2,7	114,24	0,5	2,7	114,11	0,5	2,5
Feb	114,76	0,2	2,7	115,49	0,2	2,3	114,53	0,3	2,5	114,31	0,2	2,2
Mar	115,20	0,4	2,7	115,85	0,3	2,2	114,83	0,3	2,3	114,79	0,4	2,2
Abr	115,48	0,2	2,7	116,17	0,3	2,2	115,24	0,4	2,2	115,01	0,2	2,1
May	115,63	0,1	2,6	116,45	0,2	2,5	115,50	0,2	2,6	115,37	0,3	2,5
Jun	115,18	-0,4	1,7	116,19	-0,2	2,0	115,13	-0,3	2,0	114,94	-0,4	1,8
Jul	115,45	0,2	1,7	116,60	0,4	2,0	115,51	0,3	2,0	115,24	0,3	2,0
Ago	115,69	0,2	1,9	116,58	0,0	1,9	115,52	0,0	1,9	115,16	-0,1	1,8
Sep	115,51	-0,2	1,5	116,33	-0,2	1,7	115,36	-0,1	1,8	115,16	0,0	1,8
Oct	116,19	0,6	1,9	116,92	0,5	2,1	115,89	0,5	2,2	115,55	0,3	1,9
Nov	116,29	0,1	1,9	116,82	-0,1	1,8	115,79	-0,1	1,9	115,41	-0,1	1,8
Dic	116,46	0,1	2,3	116,91	0,1	1,9	115,83	0,0	1,9	115,65	0,2	1,9
2018 Ene	117,00	0,5	2,2	117,26	0,3	1,8	116,22	0,3	1,7	115,98	0,3	1,6
Feb	117,05	0,0	2,0	117,40	0,1	1,6	116,29	0,1	1,5	116,18	0,2	1,6
Mar	117,29	0,2	1,8	117,76	0,3	1,6	116,67	0,3	1,6	116,57	0,3	1,6
Abr	117,66	0,3	1,9	118,19	0,4	1,7	117,06	0,3	1,6	116,88	0,3	1,6
May	117,99	0,3	2,0	118,44	0,2	1,7	117,33	0,2	1,6	117,23	0,3	1,6
Jun	118,11	0,1	2,5	118,44	0,0	1,9	117,28	0,0	1,9	117,09	-0,1	1,9
Jul	118,53	0,4	2,7	118,84	0,3	1,9	117,60	0,3	1,8	117,40	0,3	1,9
Ago	118,73	0,2	2,6	118,87	0,0	2,0	117,61	0,0	1,8	117,39	0,0	1,9
Sep	119,14	0,3	3,1	118,98	0,1	2,3	117,67	0,1	2,0	117,63	0,2	2,1
Oct	119,57	0,4	2,9	119,12	0,1	1,9	118,02	0,3	1,8	118,02	0,3	2,1
Nov	119,57	0,0	2,8	119,12	0,0	2,0	117,97	0,0	1,9	117,98	0,0	2,2
Dic	119,45	-0,1	2,6	119,32	0,2	2,1	118,21	0,2	2,1	118,31	0,3	2,3

Fuente: Instituto Nacional de Estadísticas (INE)

CUADRO 6.1
Inflación del índice de precios al consumidor (IPC) y medidas subyacentes (continuación) (1)

(Base 2013=100)

	IPCT (6)			IPCN (7)			IPC de frutas y verduras frescas (8)			IPC de combustibles (9)		
	Índice	Variación porcentual		Índice	Variación porcentual		Índice	Variación porcentual		Índice	Variación porcentual	
		En el mes	12 meses		En el mes	12 meses		En el mes	12 meses		En el mes	12 meses
2017 Ene	112,61	0,7	2,3	116,92	0,4	3,4	129,56	-1,7	-1,0	94,65	3,8	7,2
Feb	112,79	0,2	2,2	117,31	0,3	3,4	129,97	0,3	4,7	94,98	0,3	10,1
Mar	112,93	0,1	2,3	118,14	0,7	3,3	134,86	3,8	6,3	94,41	-0,6	11,2
Abr	113,10	0,1	2,0	118,56	0,4	3,5	134,63	-0,2	8,9	94,18	-0,2	8,8
May	113,26	0,1	1,7	118,68	0,1	3,6	131,12	-2,6	-0,3	94,08	-0,1	6,2
Jun	112,50	-0,7	0,6	118,63	0,0	3,1	123,84	-5,6	-9,0	94,13	0,1	3,8
Jul	112,60	0,1	0,3	119,14	0,4	3,4	123,66	-0,1	-7,7	92,43	-1,8	2,9
Ago	113,11	0,5	0,7	119,01	-0,1	3,3	130,51	5,5	-4,5	93,41	1,1	6,9
Sep	112,63	-0,4	0,0	119,23	0,2	3,3	129,80	-0,5	-11,5	94,66	1,3	7,2
Oct	113,59	0,9	0,8	119,55	0,3	3,3	131,49	1,3	-9,6	96,22	1,7	6,2
Nov	113,82	0,2	1,0	119,48	-0,1	3,1	136,75	4,0	-1,7	96,95	0,8	6,2
Dic	113,73	-0,1	1,7	120,00	0,4	3,0	135,64	-0,8	2,9	99,09	2,2	8,7
2018 Ene	114,33	0,5	1,5	120,45	0,4	3,0	143,39	5,7	10,7	99,00	-0,1	4,6
Feb	114,23	-0,1	1,3	120,70	0,2	2,9	139,02	-3,0	7,0	99,95	1,0	5,2
Mar	113,95	-0,2	0,9	121,61	0,8	2,9	138,88	-0,1	3,0	98,44	-1,5	4,3
Abr	114,29	0,3	1,1	122,01	0,3	2,9	137,47	-1,0	2,1	98,68	0,2	4,8
May	114,74	0,4	1,3	122,19	0,1	3,0	136,29	-0,9	3,9	101,11	2,5	7,5
Jun	114,79	0,0	2,0	122,40	0,2	3,2	135,73	-0,4	9,6	103,62	2,5	10,1
Jul	115,15	0,3	2,3	122,89	0,4	3,1	134,72	-0,7	8,9	104,98	1,3	13,6
Ago	115,56	0,4	2,2	122,83	0,0	3,2	138,94	3,1	6,5	105,96	0,9	13,4
Sep	115,92	0,3	2,9	123,29	0,4	3,4	144,85	4,3	11,6	108,27	2,2	14,4
Oct	116,31	0,3	2,4	123,79	0,4	3,6	148,90	2,8	13,2	111,66	3,1	16,0
Nov	116,40	0,1	2,3	123,66	-0,1	3,5	150,90	1,3	10,3	110,45	-1,1	13,9
Dic	115,82	-0,5	1,8	124,13	0,4	3,4	146,20	-3,1	7,8	107,62	-2,6	8,6

Fuente: Instituto Nacional de Estadísticas (INE)



CUADRO 6.2
Inflación del índice de precios al consumidor (IPC) y medidas subyacentes, series referenciales (1)

(Base 2018=100)

	IPC (2)			IPCSAE (3)			IPCT (4)			IPCN (5)			IPC de frutas y verduras frescas (6)		
	Índice	Variación porcentual		Índice	Variación porcentual		Índice	Variación porcentual		Índice	Variación porcentual		Índice	Variación porcentual	
		En el mes	12 meses		En el mes	12 meses		En el mes	12 meses		En el mes	12 meses		En el mes	12 meses
2019 Prom.	102,26	--	2,3	102,21	--	2,2	101,77	--	1,8	102,82	--	2,8	100,62	--	0,7
2019 Jul	102,43	0,2	2,6	102,41	0,3	2,2	101,76	0,0	1,7	103,22	0,4	2,8	97,64	-1,3	2,2
Ago	102,62	0,2	2,6	102,48	0,1	2,3	102,14	0,4	1,7	103,19	0,0	3,0	98,49	0,9	0,2
Sep	102,63	0,0	2,2	102,54	0,1	2,3	102,22	0,1	1,7	103,12	-0,1	2,6	100,18	1,7	-1,8
Oct	103,47	0,8	2,7	103,14	0,6	2,6	103,40	1,2	2,5	103,54	0,4	2,6	102,50	2,3	-1,8
Nov	103,55	0,1	2,8	102,98	-0,2	2,5	103,76	0,3	2,9	103,31	-0,2	2,5	106,55	4,0	0,8
Dic	103,66	0,1	3,0	103,11	0,1	2,5	103,63	-0,1	3,3	103,69	0,4	2,6	104,20	-2,2	1,3
2020 Ene	104,24	0,6	3,5	103,52	0,4	2,5	104,42	0,8	4,3	104,03	0,3	2,5	107,14	2,8	7,0
Feb	104,71	0,4	3,9	103,96	0,4	2,7	104,87	0,4	4,9	104,53	0,5	2,8	106,75	-0,4	8,9
Mar	105,06	0,3	3,7	104,23	0,3	2,5	105,17	0,3	4,9	104,92	0,4	2,4	109,33	2,4	7,4
Abr	105,01	0,0	3,4	104,13	-0,1	2,3	105,23	0,1	4,6	104,76	-0,2	2,1	111,38	1,9	10,7
May	104,96	-0,1	2,8	104,23	0,1	2,1	105,15	-0,1	3,5	104,74	0,0	1,9	110,70	-0,6	12,5
Jun	104,89	-0,1	2,6	104,14	-0,1	2,0	104,97	-0,2	3,2	104,78	0,0	1,9	109,75	-0,9	10,9
Jul	104,99	0,1	2,5	104,25	0,1	1,8	105,24	0,3	3,4	104,70	-0,1	1,4	110,64	0,8	13,3

Fuente: Instituto Nacional de Estadísticas (INE)

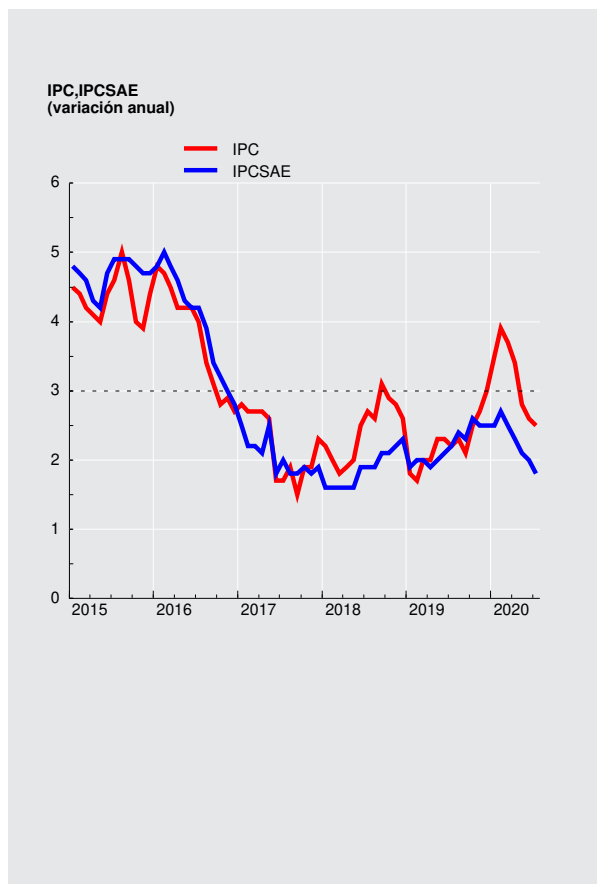



CUADRO 6.3 Índice de precios al productor (IPP) (1)

(Base anual 2014=100)

	IP Agricultura y ganadería		IP Manufactura		IP Minería		IPDEGA		IPP Industrias		
	Índice	Variación en el mes	Índice	Variación en el mes	Índice	Variación en el mes	Índice	Variación en el mes	Índice	Variación porcentual en el mes	Variación porcentual 12 meses
2017	101,38	-3,25	109,95	0,85	112,65	0,16	124,91	0,01	112,92	0,41	8,37
2018	98,64	-2,28	114,69	-0,69	112,05	0,12	120,46	-0,86	113,99	-0,32	0,95
2019	102,04	-2,46	113,60	0,01	123,20	1,31	137,39	0,95	120,97	0,77	6,12
2018 Ago	102,35	0,36	113,85	0,33	105,71	-3,28	124,51	0,24	110,94	-1,43	1,57
Sep	101,65	-0,68	115,36	1,33	109,69	3,77	125,72	0,97	113,65	2,44	4,66
Oct	102,58	0,91	115,79	0,37	112,41	2,48	120,60	-4,07	114,63	0,86	3,01
Nov	100,94	-1,60	115,49	-0,26	111,92	-0,44	121,50	0,75	114,36	-0,24	1,69
Dic	98,64	-2,28	114,69	-0,69	112,05	0,12	120,46	-0,86	113,99	-0,32	0,95
2019 Ene	96,12	-2,55	114,12	-0,50	108,42	-3,24	120,77	0,26	111,99	-1,75	-0,19
Feb	97,44	1,37	113,31	-0,71	110,75	2,15	120,69	-0,07	112,83	0,75	1,37
Mar	100,45	3,09	113,64	0,29	115,11	3,94	121,02	0,27	115,17	2,07	4,07
Abr	100,32	-0,13	113,90	0,23	114,68	-0,37	120,76	-0,21	115,03	-0,12	3,71
May	100,82	0,50	115,29	1,22	111,21	-3,03	131,63	9,00	115,02	-0,01	1,14
Jun	103,03	2,19	114,72	-0,49	109,41	-1,62	131,98	0,27	113,94	-0,94	-1,62
Jul	103,57	0,52	113,81	-0,79	110,41	0,91	131,55	-0,33	114,03	0,08	1,31
Ago	104,66	1,05	111,77	-1,79	110,28	-0,12	131,75	0,15	113,19	-0,74	2,03
Sep	103,43	-1,18	111,80	0,03	111,80	1,38	131,70	-0,04	113,96	0,68	0,27
Oct	106,15	2,63	111,30	-0,45	111,47	-0,30	138,44	5,12	114,33	0,32	-0,26
Nov	104,61	-1,45	113,59	2,06	121,61	9,10	136,10	-1,69	120,04	4,99	4,97
Dic	102,04	-2,46	113,60	0,01	123,20	1,31	137,39	0,95	120,97	0,77	6,12
2020 Ene	102,71	0,66	114,34	0,65	120,56	-2,14	139,40	1,46	120,16	-0,67	7,30
Feb	107,03	4,21	115,57	1,08	117,52	-2,52	136,06	-2,40	118,76	-1,17	5,26
Mar	112,60	5,20	116,94	1,19	113,61	-3,33	134,90	-0,85	117,22	-1,30	1,78
Abr	118,40	5,15	117,16	0,19	113,09	-0,46	134,94	0,03	117,06	-0,14	1,76
May	118,75	0,30	115,85	-1,12	112,90	-0,17	131,33	-2,68	116,05	-0,86	0,90
Jun	120,27	1,28	114,99	-0,74	118,53	4,99	132,02	0,53	118,60	2,20	4,09
Jul	121,60	1,11	115,31	0,28	128,51	8,42	131,91	-0,08	123,70	4,30	8,48

Fuente: Instituto Nacional de Estadísticas (INE)



CUADRO 6.6 Unidades de Reajustabilidad

(Pesos)

	Unidad de Fomento(1)	Indice de Valor Promedio(2)	Unidad Tributaria Mensual(3)
2016	26.022,67	26.993,19	45.622,02
2017	26.571,93	27.694,19	46.595,82
2018	27.165,75	28.280,03	47.626,75
2019	27.854,39	29.010,98	48.835,48
2018 Sep	27.329,01	28.435,56	47.920,00
Oct	27.393,34	28.504,49	48.016,00
Nov	27.480,95	28.579,11	48.160,00
Dic	27.561,53	28.651,96	48.353,00
2019 Ene	27.558,53	28.714,42	48.353,00
Feb	27.546,04	28.764,23	48.305,00
Mar	27.564,62	28.804,03	48.353,00
Abr	27.601,09	28.842,14	48.353,00
May	27.720,11	28.883,46	48.595,00
Jun	27.826,20	28.929,42	48.741,00
Jul	27.946,95	28.997,78	49.033,00
Ago	27.968,13	29.075,50	49.033,00
Sep	28.021,53	29.157,87	49.131,00
Oct	28.063,18	29.238,80	49.229,00
Nov	28.122,86	29.311,37	49.229,00
Dic	28.288,60	29.395,26	49.623,00
2020 Ene	28.324,55	29.464,73	49.673,00
Feb	28.387,75	29.537,62	49.723,00
Mar	28.539,73	29.627,75	50.021,00
Abr	28.648,24	29.731,55	50.221,00
May	28.713,19	29.835,74	50.372,00
Jun	28.709,15	29.909,65	50.372,00
Jul	28.681,36	29.975,18	50.322,00
Ago	28.667,73	30.028,52	50.272,00

Fuente: Banco Central de Chile y Servicio de Impuestos Internos.



CUADRO 6.10 Índices de la Bolsa de Comercio de Santiago (1)

(Valores nominales, último día de cada período)

	IGPA (30 Diciembre 1980=100)			IPSA (30 Diciembre 2002=100)			INTER-10 (28 Diciembre 2007=3.051,83)		
	Índice	Variación porcentual		Índice	Variación porcentual		Índice	Variación porcentual	
		En el mes	En 12 meses		En el mes	En 12 meses		En el mes	En 12 meses
2016	20.734,2	--	14,2	4.151,4	--	12,8	4.944,3	--	14,7
2017	27.980,8	--	35,0	5.564,6	--	34,0	6.574,0	--	33,0
2018	25.949,8	--	-7,3	5.105,4	--	-8,3	6.137,7	--	-6,6
2019	23.393,5	--	-9,9	4.669,9	--	-8,5	6.075,4	--	-1,0
2018 Sep	26.885,9	1,1	0,8	5.283,5	0,2	-1,1	6.019,0	0,9	-7,8
Oct	25.979,2	-3,4	-7,3	5.104,3	-3,4	-8,7	5.922,5	-1,6	-11,3
Nov	25.965,6	-0,1	3,2	5.111,9	0,1	2,2	6.099,2	3,0	0,8
Dic	25.949,8	-0,1	-7,3	5.105,4	-0,1	-8,3	6.137,7	0,6	-6,6
2019 Ene	27.317,5	5,3	-7,1	5.405,6	5,9	-7,7	6.464,5	5,3	-6,5
Feb	26.797,4	-1,9	-4,7	5.287,5	-2,2	-5,6	6.218,0	-3,8	-5,9
Mar	26.643,9	-0,6	-3,9	5.259,4	-0,5	-5,1	6.223,4	0,1	-5,9
Abr	26.331,8	-1,2	-8,2	5.187,1	-1,4	-9,2	6.019,2	-3,3	-11,1
May	25.352,3	-3,7	-8,2	4.977,1	-4,0	-8,8	5.941,4	-1,3	-5,9
Jun	25.782,1	1,7	-4,0	5.070,7	1,9	-4,3	5.995,8	0,9	-1,1
Jul	25.280,7	-1,9	-7,6	4.972,4	-1,9	-8,5	6.008,1	0,2	-3,9
Ago	24.278,7	-4,0	-8,7	4.804,4	-3,4	-8,8	5.838,6	-2,8	-2,1
Sep	25.455,4	4,8	-5,3	5.059,0	5,3	-4,2	6.244,3	6,9	3,7
Oct	23.838,2	-6,4	-8,2	4.744,1	-6,2	-7,1	5.995,7	-4,0	1,2
Nov	22.705,7	-4,8	-12,6	4.538,8	-4,3	-11,2	5.898,0	-1,6	-3,3
Dic	23.393,5	3,0	-9,9	4.669,9	2,9	-8,5	6.075,4	3,0	-1,0
2020 Ene	22.958,2	-1,9	-16,0	4.572,1	-2,1	-15,4	5.919,8	-2,6	-8,4
Feb	20.748,1	-9,6	-22,6	4.122,6	-9,8	-22,0	5.326,3	-10,0	-14,3
Mar	17.486,8	-15,7	-34,4	3.487,5	-15,4	-33,7	4.482,3	-15,8	-28,0
Abr	19.823,3	13,4	-24,7	3.977,6	14,1	-23,3	5.151,8	14,9	-14,4
May	18.362,5	-7,4	-27,6	3.647,6	-8,3	-26,7	4.637,3	-10,0	-21,9
Jun	19.969,0	8,7	-22,5	3.959,0	8,5	-21,9	4.913,4	6,0	-18,1
Jul	20.271,7	1,5	-19,8	4.017,1	1,5	-19,2	4.929,2	0,3	-18,0
Ago	19.177,0	-5,4	-21,0	3.767,2	-6,2	-21,6	4.626,3	-6,1	-20,8

Fuente: Bolsa de Comercio de Santiago.

VII. TASAS DE INTERÉS*

*Para consultas sobre esta información dirigirse a: dineroybanca@bcentral.cl



CUADRO 7.1 Tasas de interés de referencia de la política monetaria (1)(2)

(Tasas reales y nominales anuales, base 360 días)

	TPM	Facilidad permanente de depósito (3)	Facilidad permanente de liquidez (4)	Reserva técnica (5)
2017 20 Ene	3,25	3,00	3,50	2,25
17 Mar	3,00	2,75	3,25	2,00
17 Abr	2,75	2,50	3,00	1,75
19 May	2,50	2,25	2,75	1,50
2018 19 Oct	2,75	2,50	3,00	1,75
2019 31 Ene	3,00	2,75	3,25	2,00
10 Jun	2,50	2,25	2,75	1,50
4 Sep	2,00	1,75	2,25	1,00
24 Oct	1,75	1,50	2,00	0,75
2020 17 Mar	1,00	0,75	1,25	0,00
1 Abr	0,50	0,25	0,75	0,00

Tasas de política monetaria (porcentaje)

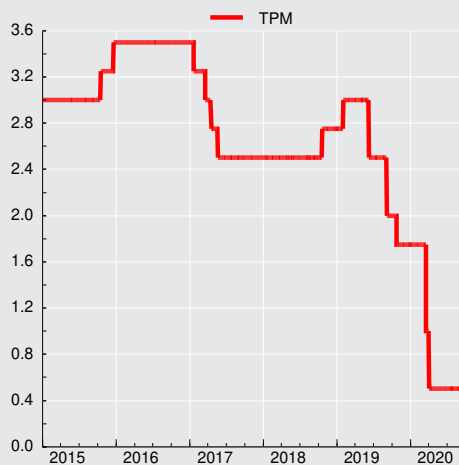



CUADRO 7.3
Tasas de interés del mercado monetario

(Porcentajes)

		Tasa interbancaria			Swap promedio cámara (1)		Tasas de depósitos a plazo mercado secundario (2)					
					Nominales		Nominales				Real(UF)	
		Promedio	Máxima	Mínima	180 ds.	360 ds.	30 ds.	90 ds.	180 ds.	360 ds.	90 ds.	360 ds.
2016	Prom.	3,50	3,50	3,48	3,50	3,50	3,65	3,91	4,06	4,29	1,30	1,36
2017	Prom.	2,73	2,73	2,69	2,58	2,56	2,82	2,96	3,03	3,31	1,44	0,89
2018	Prom.	2,55	2,55	2,53	2,65	2,83	2,62	2,83	3,02	3,42	0,82	0,78
2019	Prom.	2,48	2,49	2,42	2,37	2,36	2,54	2,64	2,71	2,97	0,54	0,36
2018	Sep	2,50	2,50	2,49	2,76	3,05	2,57	2,80	3,03	3,43	-0,15	0,42
	Oct	2,60	2,60	2,59	2,90	3,16	2,64	2,98	3,37	3,94	0,43	0,82
	Nov	2,75	2,75	2,75	2,96	3,19	2,77	3,18	3,54	4,03	1,63	1,22
	Dic	2,75	2,75	2,68	2,92	3,11	2,93	3,26	3,48	3,85	3,16	1,47
2019	Ene	2,76	2,76	2,71	2,99	3,13	2,79	3,05	3,29	3,70	2,68	1,19
	Feb	3,00	3,00	2,98	3,04	3,13	2,99	3,15	3,30	3,66	1,43	1,09
	Mar	3,00	3,00	2,97	3,03	3,09	3,01	3,15	3,25	3,55	0,95	1,00
	Abr	3,00	3,00	3,00	3,01	3,03	3,00	3,12	3,21	3,52	0,01	0,63
	May	3,00	3,00	2,89	2,97	2,95	2,99	3,10	3,16	3,44	-0,12	0,58
	Jun	2,62	2,63	2,46	2,49	2,38	2,73	2,79	2,81	3,07	0,23	0,41
	Jul	2,49	2,50	2,42	2,27	2,16	2,47	2,51	2,49	2,75	1,30	0,46
	Ago	2,50	2,50	2,44	2,02	1,86	2,46	2,42	2,31	2,51	0,12	-0,14
	Sep	2,05	2,06	1,92	1,75	1,67	2,12	2,12	2,04	2,28	-0,70	-0,46
	Oct	1,94	1,94	1,92	1,56	1,54	2,03	2,07	2,03	2,23	-0,68	-0,50
	Nov	1,71	1,71	1,61	1,55	1,52	1,95	2,14	2,34	2,41	0,30	0,01
	Dic	1,71	1,71	1,61	1,70	1,73	1,88	2,04	2,25	2,47	0,66	-0,11
2020	Ene	1,75	1,75	1,75	1,71	1,71	1,75	1,92	2,04	2,30	0,18	-0,26
	Feb	1,75	1,75	1,75	1,69	1,70	1,75	1,95	2,17	2,38	-0,62	-0,53
	Mar	1,41	1,41	1,41	1,00	1,01	1,62	1,91	2,18	2,32	-0,39	-0,33
	Abr	0,50	0,50	0,50	0,52	0,57	0,32	0,51	0,86	1,37	0,14	-0,11
	May	0,49	0,50	0,48	0,47	0,49	0,26	0,32	0,50	0,83	0,73	-0,20
	Jun	0,47	0,48	0,46	0,45	0,44	0,25	0,27	0,36	0,63	0,55	-0,40
	Jul	0,50	0,50	0,50	0,40	0,40	0,23	0,24	0,31	0,57	0,94	-0,35
	Ago	0,35	0,35	0,35	0,42	0,44	0,23	0,24	0,34	0,51	-0,34	-1,02

CUADRO 7.4
Tasas de inter. de los instrum. del Banco Central de Chile y de la Tesorería General de la República, mercado secundario (1)

(Porcentajes)

		Benchmark en pesos				Benchmark en UF					
		1 año	2 años	5 años	10 años	1 año	2 años	5 años	10 años	20 años	30 años
2016	Prom.	3,70	3,79	4,09	4,41	0,96	0,98	1,14	1,42	1,68	1,79
2017	Prom.	2,89	3,15	3,73	4,24	0,63	0,74	1,04	1,43	1,86	2,02
2018	Prom.	3,16	3,49	4,07	4,50	0,52	0,81	1,17	1,68	2,11	2,26
2019	Prom.	2,56	2,75	2,95	3,47	-0,52	0,15	0,11	0,47	1,03	1,17
2018	Sep	3,37	3,67	4,11	4,50	0,24	0,76	1,00	1,53	2,01	2,14
	Oct	3,49	3,89	4,26	4,57	0,41	0,98	1,20	1,58	2,05	2,20
	Nov	3,58	3,84	4,23	4,46	0,79	1,08	1,31	1,58	1,97	2,13
	Dic	3,51	3,68	4,10	4,34	1,14	1,15	1,31	1,57	1,90	2,03
2019	Ene	3,48	3,62	4,12	4,22	1,03	1,03	1,16	1,47	1,80	1,93
	Feb	3,46	3,53	4,00	4,14	0,93	0,93	1,11	1,39	1,70	1,83
	Mar	3,41	3,50	3,87	4,05	1,00	0,84	1,03	1,35	1,59	1,71
	Abr	3,28	3,30	3,66	3,92	--	0,52	0,79	1,10	1,37	1,53
	May	3,14	3,20	3,52	3,83	--	0,39	0,65	1,02	1,34	1,48
	Jun	2,57	2,61	3,20	3,48	--	0,06	0,32	0,65	0,92	1,09
	Jul	2,36	2,35	2,95	3,16	--	-0,02	0,14	0,53	0,71	0,88
	Ago	2,02	1,97	2,51	2,70	-0,60	-0,52	-0,35	-0,00	0,23	0,41
	Sep	1,80	1,83	2,48	2,71	-0,90	-0,74	-0,56	0,02	0,21	0,35
	Oct	1,76	1,96	2,65	2,94	-0,88	-0,77	-0,57	0,19	0,35	0,51
	Nov	1,78	1,91	2,92	3,34	-0,31	-0,20	-0,18	0,73	0,93	1,10
	Dic	1,85	1,99	2,93	3,30	-0,49	-0,46	-0,42	0,54	0,84	1,05
2020	Ene	1,85	2,02	2,89	3,30	-0,74	-0,61	-0,57	0,35	0,54	0,77
	Feb	1,89	2,14	3,02	3,49	-1,01	-0,68	-0,61	0,54	0,81	0,90
	Mar	1,36	1,55	2,80	3,41	-1,29	-0,83	-0,67	0,50	0,75	0,83
	Abr	0,53	0,58	2,33	3,05	-1,00	-1,02	-0,24	0,37	0,71	0,86
	May	0,49	0,56	1,63	2,40	-0,68	-1,19	-0,65	-0,14	0,09	0,26
	Jun	0,30	0,45	1,49	2,43	-0,91	-1,09	-0,64	-0,13	0,17	0,35
	Jul	0,42	0,30	1,44	2,50	-0,91	-1,10	-0,80	-0,18	0,11	0,37
	Ago	0,36	0,43	1,47	2,43	-1,20	-1,59	-1,07	-0,34	0,01	0,28



CUADRO 7.6 Tasas de interés del sistema financiero, por tipo de colocación (1)

(Porcentaje)

	Consumo en pesos (2)					Comerciales en pesos (2)					
	Menor a 180 días	181 días a 1 año	1 a 3 años	Más de 3 años	Total	Menor a 30 días	30 a 89 días	90 a 180 días	181 días a 1 año	Más de 1 año	Total
2016 Dic.	11,88	24,80	23,88	22,32	22,38	7,01	5,45	5,94	9,37	7,83	7,64
2017 Dic.	10,76	23,75	22,96	21,03	21,34	5,98	4,46	5,29	7,71	6,57	6,50
2018 Dic.	7,11	23,75	22,57	19,89	20,58	5,41	4,47	4,70	8,27	7,03	6,18
2019 Dic.	8,94	21,60	21,39	18,45	19,21	6,83	3,95	3,50	4,76	5,43	5,17
2018 Sep.	9,17	24,89	23,35	19,93	21,32	6,00	4,09	5,01	7,43	5,46	5,98
Oct.	7,97	23,73	22,25	18,88	20,13	6,42	4,21	5,14	7,43	5,31	6,01
Nov.	7,19	24,24	22,76	19,36	20,71	6,81	4,35	4,71	7,49	5,28	6,05
Dic.	7,11	23,75	22,57	19,89	20,58	5,41	4,47	4,70	8,27	7,03	6,18
2019 Ene.	10,81	24,53	23,23	20,17	21,55	5,34	4,52	5,01	7,42	7,30	6,28
Feb.	11,64	25,17	23,96	20,64	22,14	6,86	4,79	5,38	6,67	8,71	6,78
Mar.	9,66	24,26	23,39	19,19	20,95	6,24	4,40	4,97	7,50	8,45	6,80
Abr.	9,93	24,48	23,44	19,51	21,04	6,74	4,36	4,99	6,34	7,37	6,33
May.	10,45	23,90	22,63	18,77	20,59	6,67	4,39	5,05	6,23	4,98	5,65
Jun.	10,27	24,54	22,71	18,88	20,74	6,83	4,09	4,53	5,92	4,72	5,41
Jul.	10,33	23,96	22,83	18,50	20,49	6,95	4,06	4,70	5,33	5,88	5,60
Ago.	10,17	23,37	21,95	17,84	19,77	6,81	4,01	4,32	5,47	6,33	5,68
Sep.	8,87	23,28	22,43	18,15	19,96	6,54	3,25	3,79	4,78	5,52	4,99
Oct.	7,64	22,40	21,75	18,10	19,38	6,01	3,88	3,88	4,79	4,70	4,90
Nov.	9,91	22,44	21,90	18,35	19,63	6,60	3,70	4,00	4,36	5,19	4,96
Dic.	8,94	21,60	21,39	18,45	19,21	6,83	3,95	3,50	4,76	5,43	5,17
2020 Ene.	10,67	22,82	22,38	18,63	20,16	8,04	3,48	4,16	5,90	7,55	6,22
Feb.	9,96	23,37	22,99	19,06	20,67	7,28	2,63	4,35	7,17	7,71	6,24
Mar.	10,52	23,09	23,19	19,25	20,82	6,39	3,54	4,35	5,38	6,42	5,53
Abr.	12,33	22,57	21,10	16,73	18,91	6,69	3,73	3,43	4,93	7,10	5,56
May.	12,56	23,52	22,66	19,35	20,86	8,46	2,84	3,55	5,08	4,40	4,81
Jun.	11,66	22,29	21,89	18,44	19,89	7,94	2,96	3,17	4,57	4,21	4,58
Jul.	10,64	23,26	22,01	18,57	20,07	9,56	3,51	3,23	4,23	4,72	4,82
Ago.	9,69	22,88	21,24	18,38	19,63	9,70	2,76	1,80	4,21	4,69	4,50

Tasas de interés de colocaciones
(porcentajes)

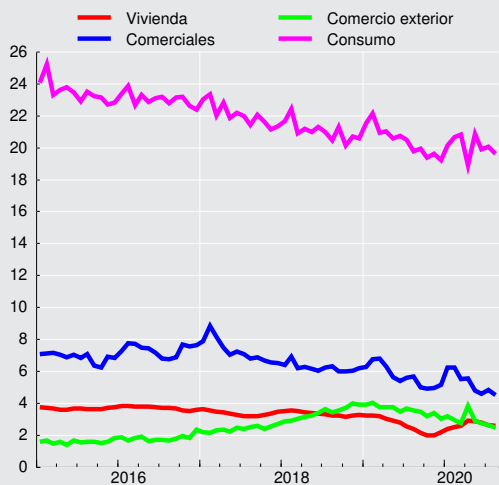

CUADRO 7.6
Tasas de interés del sistema financiero, por tipo de colocación (continuación) (1)
 (Porcentaje)

	Comercio Exterior US\$						Vivienda U.F. (3)
	Menor a 30 días	30 a 89 días	90 a 180 días	181 días a 1 año	Más de 1 año	Total	Más de 3 años
2016 Dic.	1,50	1,94	2,49	2,80	4,49	2,35	3,59
2017 Dic.	2,10	2,26	2,93	3,15	3,24	2,73	3,48
2018 Dic.	3,36	3,53	4,46	3,91	4,86	3,92	3,28
2019 Dic.	2,67	3,03	3,78	2,97	2,81	3,05	2,18
2018 Sep	2,83	3,08	4,09	3,73	4,36	3,57	3,22
Oct	2,51	3,12	4,14	4,57	5,89	3,72	3,17
Nov	3,29	3,35	4,26	4,67	5,22	4,00	3,23
Dic	3,36	3,53	4,46	3,91	4,86	3,92	3,28
2019 Ene	2,93	3,35	4,42	4,37	5,97	3,91	3,24
Feb	3,36	3,38	4,47	4,77	3,90	4,02	3,23
Mar	3,30	3,34	4,32	3,89	4,76	3,75	3,18
Abr	3,28	3,40	4,12	4,07	3,07	3,74	3,04
May	3,35	3,45	4,20	3,75	4,15	3,77	2,90
Jun	3,32	3,20	3,96	3,11	5,43	3,47	2,78
Jul	3,09	3,03	4,05	4,21	3,04	3,67	2,55
Ago	3,09	3,05	3,77	3,69	4,20	3,54	2,38
Sep	2,87	3,03	3,79	3,82	4,15	3,48	2,17
Oct	2,93	2,93	3,09	3,54	5,06	3,18	1,99
Nov	2,50	3,09	3,71	3,75	4,93	3,40	1,99
Dic	2,67	3,03	3,78	2,97	2,81	3,05	2,18
2020 Ene	1,93	2,68	3,67	3,75	5,26	3,20	2,40
Feb	2,20	2,72	3,39	3,48	1,76	2,96	2,50
Mar	2,74	2,56	3,00	2,62	4,02	2,77	2,60
Abr	2,76	3,36	4,22	4,02	5,15	3,83	2,93
May	1,89	2,59	3,41	3,15	6,73	2,90	2,86
Jun	1,52	2,13	3,23	3,08	3,69	2,74	2,79
Jul	1,67	2,46	3,25	2,80	5,53	2,65	2,64
Ago	1,42	1,96	2,92	2,91	1,95	2,47	2,58



CUADRO 7.7 Tasas de interés del sistema financiero, por tipo de producto. (1)

(Porcentajes)

	Consumo en pesos (2)				Comercial en pesos (2)			Comercio Exterior US\$		
	Tarjeta de crédito	Créditos en cuotas	Sobregiros	Total	Créditos en cuotas	Sobregiros	Total	Exportación	Importación	Total
2018 Dic.	21,28	13,46	26,86	20,58	4,90	6,74	6,18	3,75	4,28	3,92
2019 Dic.	19,74	12,01	25,79	19,21	3,86	5,85	5,17	2,84	3,84	3,05
2018 Sep	22,86	12,78	27,17	21,32	4,44	6,65	5,98	3,58	3,56	3,57
Oct	21,06	13,07	26,89	20,13	4,69	6,55	6,01	3,46	4,05	3,72
Nov	21,66	13,29	26,42	20,71	4,74	6,74	6,05	3,81	4,15	4,00
Dic	21,28	13,46	26,86	20,58	4,90	6,74	6,18	3,75	4,28	3,92
2019 Ene	22,50	14,04	27,00	21,55	4,90	6,90	6,28	3,69	4,26	3,91
Feb	23,24	13,78	27,74	22,14	5,08	7,27	6,78	3,85	4,28	4,02
Mar	22,83	12,26	27,87	20,95	4,79	8,19	6,80	3,50	4,29	3,75
Abr	22,50	12,59	27,54	21,04	4,81	6,86	6,33	3,44	4,28	3,74
May	22,14	12,22	27,20	20,59	4,82	5,78	5,65	3,56	4,21	3,77
Jun	22,70	12,08	27,08	20,74	4,52	5,64	5,41	3,14	4,03	3,47
Jul	22,19	12,20	26,66	20,49	4,38	5,94	5,60	3,43	3,90	3,67
Ago	21,63	11,68	26,36	19,77	4,07	6,32	5,68	3,39	3,72	3,54
Sep	21,57	11,40	26,17	19,96	3,70	5,51	4,99	3,30	3,69	3,48
Oct	20,45	11,52	25,69	19,38	3,77	5,10	4,90	2,93	3,65	3,18
Nov	20,62	11,70	25,65	19,63	3,84	5,26	4,96	3,16	3,66	3,40
Dic	19,74	12,01	25,79	19,21	3,86	5,85	5,17	2,84	3,84	3,05
2020 Ene	20,47	12,57	26,21	20,16	4,13	7,16	6,22	2,96	3,70	3,20
Feb	21,09	12,58	26,82	20,67	4,11	7,17	6,24	2,67	3,60	2,96
Mar	21,41	12,34	27,30	20,82	4,13	6,57	5,53	2,64	3,32	2,77
Abr	22,10	9,34	27,45	18,91	3,85	6,38	5,56	3,96	3,59	3,83
May	22,42	10,94	27,21	20,86	3,62	6,20	4,81	2,78	3,09	2,90
Jun	20,43	11,52	26,33	19,89	3,30	6,47	4,58	2,59	3,04	2,74
Jul	20,85	11,32	26,55	20,07	3,29	5,94	4,82	2,47	2,94	2,65
Ago	19,89	10,81	26,30	19,63	2,73	6,07	4,50	2,18	2,87	2,47



CUADRO 7.8
Tasas de interés del sistema financiero, por plazo (1)

(Porcentajes)

	Operaciones en pesos								Reajutable		
	30 a 89 días		90 a 365 días		1 a 3 años		más de 3 años		30 a 89 días	90 a 365 días	
	Captacio- nes	Colocacio- nes	Captacio- nes	Colocacio- nes	Captacio- nes	Colocacio- nes	Captacio- nes	Colocacio- nes	Colocacio- nes	Captacio- nes	Colocacio- nes
2016 Dic.	3,72	5,28	3,96	11,28	4,20	16,32	4,99	15,84	4,62	2,38	3,59
2017 Dic.	2,76	4,32	3,12	10,56	3,36	13,44		16,68	3,46	1,24	2,66
2018 Dic.	2,88	4,32	3,48	11,04	3,96	13,92		16,92	4,16	2,30	3,49
2019 Dic.	1,97	3,89	2,21	7,33	2,55	10,15		15,74	1,87	0,05	1,87
2018 Sep	2,64	3,96	3,00	10,68	3,48	11,16		16,32	2,00	0,10	1,79
Oct	2,76	4,20	3,24	10,44	3,96	10,20	4,32	15,84	2,41	0,69	2,32
Nov	2,76	4,32	3,48	10,44	3,96	10,56	3,36	14,40	2,92	1,18	2,80
Dic	2,88	4,32	3,48	11,04	3,96	13,92		16,92	4,16	2,30	3,49
2019 Ene	2,76	4,44	3,24	10,56	3,72	14,52	2,16	16,80	3,80	1,83	3,16
Feb	2,88	4,68	3,24	9,72	3,60	17,04	4,20	18,36	3,95	1,04	2,63
Mar	2,88	4,32	3,24	10,08	3,60	16,20	4,32	16,92	2,82	0,69	2,35
Abr	2,88	4,32	3,24	8,76	3,48	14,88	3,60	15,96	2,35	0,20	2,11
May	3,00	4,44	3,12	9,12	3,48	8,88	2,76	15,72	2,18	0,21	2,05
Jun	2,64	4,08	2,88	8,88	3,00	8,28	3,60	15,60	2,41	0,31	1,94
Jul	2,52	4,08	2,64	8,16	2,76	12,12	2,88	15,96	2,85	0,90	2,32
Ago	2,41	3,96	2,43	7,92	2,42	13,20	2,28	15,36	2,28	0,07	1,87
Sep	2,04	3,27	2,12	7,36	2,22	11,96	2,29	14,13	1,81	0,10	1,68
Oct	1,99	3,83	2,08	7,13	2,14	9,78	2,79	13,71	1,79	0,11	1,75
Nov	2,09	3,69	2,20	6,82	2,44	10,23		14,32	1,96	0,07	1,79
Dic	1,97	3,89	2,21	7,33	2,55	10,15		15,74	1,87	0,05	1,87
2020 Ene	1,86	3,47	2,01	9,07	2,43	14,27		15,42	2,10	0,02	1,88
Feb	1,85	2,66	2,06	10,71	2,49	14,82		15,76	2,01	0,01	1,94
Mar	1,78	3,54	2,11	7,48	2,54	12,13		15,23	2,18	0,08	1,76
Abr	0,71	3,76	0,84	7,06	1,49	12,62		15,02	2,55	0,55	2,13
May	0,66	3,12	0,53	7,72	1,01	6,48		16,80	2,86	0,74	2,41
Jun	0,57	3,08	0,42	7,42	0,81	7,97		9,64	3,38	0,59	2,26
Jul	0,51	3,48	0,42	7,32	0,72	12,08		10,41	3,86	0,58	2,22
Ago	0,48	2,87	0,41	7,06	1,01	13,62		10,41	3,13	0,04	1,93

CUADRO 7.8
Tasas de interés del sistema financiero, por plazo (continuación) (1)

(Porcentajes)

	Reajutable				Operaciones en dólares							
	1 a 3 años		más de 3 años		30 a 89 días		90 a 365 días		1 a 3 años		más de 3 años	
	Captacio- nes	Colocacio- nes	Captacio- nes	Colocacio- nes	Captacio- nes	Colocacio- nes	Captacio- nes	Colocacio- nes	Captacio- nes	Colocacio- nes	Captacio- nes	Colocacio- nes
2016 Dic.	2,27	4,14	2,88	3,65	0,88	2,09	1,11	2,65	1,55	3,41		4,15
2017 Dic.	1,25	3,39	2,73	3,41	2,24	2,32	2,46	3,05	2,62	3,34	9,97	4,05
2018 Dic.	1,60	3,51	2,22	3,40	2,70	3,72	3,13	4,17	3,23	4,81		5,13
2019 Dic.	0,52	1,68	1,59	2,28	2,46	3,57	2,57	3,34	3,32	3,03		4,34
2018 Sep	0,52	2,20	2,09	3,10	2,40	3,21	2,62	3,95	2,57	4,59	3,85	4,83
Oct	0,51	2,36	2,17	3,07	2,62	3,29	3,04	4,31	2,97	5,50	4,02	5,55
Nov	1,08	2,99	2,02	2,82	2,63	3,43	3,03	4,33	3,01	4,17		4,06
Dic	1,60	3,51	2,22	3,40	2,70	3,72	3,13	4,17	3,23	4,81		5,13
2019 Ene	1,23	3,01	1,76	3,11	2,80	3,54	2,90	4,43	3,65	4,92		5,56
Feb	1,14	3,08	2,02	3,22	2,64	3,45	2,89	4,52	3,18	3,86		4,79
Mar	1,08	2,92	2,14	3,18	2,66	3,45	2,98	4,14	2,98	4,68		5,36
Abr	0,71	1,90	1,95	2,97	2,69	3,53	2,90	4,19	3,54	2,86		5,79
May	0,70	1,37	1,62	2,85	2,60	3,53	2,89	4,16	2,72	4,33		4,96
Jun	0,46	2,11	1,80	2,86	2,60	3,32	2,68	3,59	3,06	3,40	3,32	5,46
Jul	0,60	2,50	0,96	2,37	2,45	3,14	2,41	4,12	2,46	3,69	3,21	4,98
Ago	0,07	2,13	0,83	2,24	2,49	3,20	2,43	3,86	2,34	4,34		4,96
Sep	0,01	2,27	1,31	2,23	2,55	3,26	2,54	3,98	2,32	4,75		5,04
Oct	0,01	1,64	0,70	2,04	2,40	3,13	2,43	3,34	2,23	4,68		4,22
Nov	0,33	1,87	1,90	2,08	2,94	3,42	2,86	4,10	3,39	4,95		4,90
Dic	0,52	1,68	1,59	2,28	2,46	3,57	2,57	3,34	3,32	3,03		4,34
2020 Ene	0,27	2,45	0,84	2,47	1,90	2,88	2,14	3,77	2,15	3,89		5,35
Feb	0,01	1,65	1,78	2,49	1,92	3,00	2,06	3,53	2,24	3,80		4,89
Mar	0,14	2,30	0,39	2,69	2,01	2,90	1,92	2,99	2,87	4,67		4,71
Abr	0,36	2,42	1,88	2,58	1,84	4,36	2,05	4,17	1,11	4,92		4,75
May	0,04	2,36	0,29	2,81	0,76	4,01	0,84	3,30	0,57	3,59		3,81
Jun	0,01	1,75	0,73	2,83	0,53	2,72	0,60	3,33	0,45	4,65		3,87
Jul	0,01	3,55	1,43	2,83	0,52	2,82	0,58	3,05	0,59	3,58		4,40
Ago	0,01	2,33	0,26	2,65	0,35	2,03	0,46	2,97	0,51	3,30		4,57

VIII. TIPOS DE CAMBIO



CUADRO 8.1
Indices de tipo de cambio y de precios externos, distintas medidas (7)

	Dólar observado (8)	TCM (1) (8) (2 de enero 1998=100)		TCM-5 (2) (8) (2 de enero 1998=100)		TCR (3) (Promedio 1986=100)		TCR-5 (4) (Promedio 1986=100)		IPE (5) (Promedio 1986=100)		IPE-5 (6) (Promedio 1986=100)	
		Valor	% Var. en 12 meses	Valor	% Var. en 12 meses	Valor	% Var. en 12 meses	Valor	% Var. en 12 meses	Valor	% Var. en 12 meses	Valor	% Var. en 12 meses
2016 Dic.	676,94	110,57	-1,21	157,64	4,51	94,37	-2,84	75,89	-1,57	225,30	-2,70	181,18	-1,50
2017 Dic.	648,85	106,05	-4,04	151,32	-3,95	91,93	-2,54	73,93	-2,53	233,55	3,67	187,83	3,68
2018 Dic.	641,22	102,73	-3,10	152,31	0,68	90,76	-1,25	75,17	1,69	239,05	2,43	197,84	5,40
2019 Dic.	703,25	106,45	3,61	164,18	7,77	95,01	4,67	78,81	4,88	233,83	-2,15	193,95	-1,96
2018 Sep	680,91	104,92	0,63	160,69	7,62	93,50	2,94	79,49	8,48	233,18	-2,46	198,22	2,79
Oct	676,84	104,38	0,45	158,84	6,52	93,14	3,30	78,56	7,80	234,62	-1,10	197,90	3,22
Nov	677,61	103,95	-0,43	158,17	5,53	92,39	1,68	77,63	5,58	232,46	-2,20	195,32	1,55
Dic	681,99	104,52	-0,59	159,21	5,38	92,75	1,05	77,71	4,76	231,62	-3,15	194,07	0,41
2019 Ene	677,06	105,02	3,64	159,10	9,22	93,15	5,29	77,26	8,01	234,57	-3,74	194,55	-1,26
Feb	656,30	101,91	1,45	153,77	6,21	91,00	3,13	74,76	4,83	236,40	-4,13	194,20	-2,55
Mar	667,68	103,12	1,66	156,05	6,55	92,06	3,60	75,85	5,29	236,24	-4,00	194,64	-2,44
Abr	667,40	102,57	1,67	155,51	6,91	91,83	3,85	75,78	5,79	236,46	-4,19	195,15	-2,40
May	692,00	104,99	2,49	161,28	8,14	93,64	3,76	78,06	5,48	233,93	-3,46	195,01	-1,86
Jun	692,41	105,56	3,27	162,25	7,73	93,99	3,88	78,02	4,04	234,68	-1,95	194,80	-1,80
Jul	686,06	105,16	1,68	160,46	4,07	93,67	2,41	77,08	0,66	236,52	-0,15	194,63	-1,86
Ago	713,70	106,60	3,67	166,69	7,84	94,82	4,07	79,50	3,89	230,60	-1,89	193,36	-2,06
Sep	718,44	106,27	1,29	167,07	3,97	95,03	1,63	79,53	0,06	229,60	-1,54	192,15	-3,06
Oct	721,03	106,73	2,26	167,80	5,64	95,19	2,20	79,43	1,10	231,00	-1,54	192,74	-2,61
Nov	776,53	115,11	10,73	180,65	14,21	103,01	11,49	85,50	10,13	232,32	-0,06	192,83	-1,28
Dic	770,39	114,41	9,47	179,56	12,78	102,69	10,72	84,96	9,33	233,69	0,89	193,35	-0,37
2020 Ene	772,65	115,33	9,82	180,11	13,21	103,49	11,10	84,89	9,88	236,24	0,71	193,79	-0,39
Feb	796,38	117,38	15,18	184,27	19,84	104,78	15,14	85,64	14,56	232,99	-1,44	190,42	-1,95
Mar	839,38	121,14	17,48	194,93	24,92	107,11	16,35	88,95	17,28	226,63	-4,07	188,22	-3,30
Abr	853,38	121,11	18,07	197,05	26,72	105,88	15,30	87,73	15,76	220,36	-6,81	182,59	-6,44
May	821,81	116,03	10,52	190,03	17,82	101,69	8,60	85,30	9,28	219,55	-6,15	184,16	-5,56
Jun	793,72	113,76	7,76	185,73	14,47	100,37	6,79	84,04	7,72	224,13	-4,49	187,69	-3,65
Jul	784,73	112,75	7,22	184,93	15,25	100,17	6,94	84,07	9,07	226,49	-4,24	190,08	-2,34
Ago	784,66	113,30	6,29	187,39	12,42								

Indices de tipo de cambio (índices)



Tipo de cambio observado

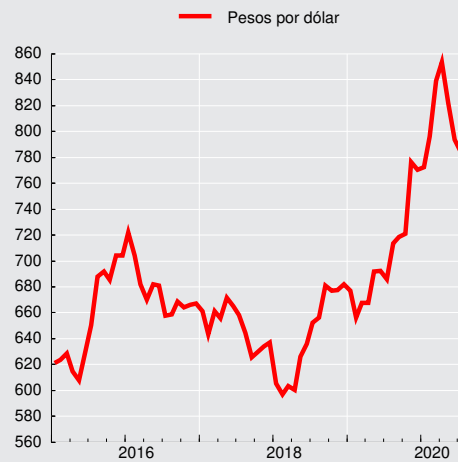

**CUADRO 8.2****Tipo de cambio nominal, peso-distintas monedas extranjeras, promedios mensuales (1)**

(Pesos por unidad de moneda extranjera)

Moneda	2020 Ene	Feb	Mar	Abr	May	Jun	Jul	Ago
Baht tailandés	25,41	25,44	26,22	26,16	25,60	25,45	25,02	25,14
Bolívar Soberano(3)	0,01	0,01	0,01	0,01	0,00	0,00	0,00	0,00
Boliviano (Bolivia)	112,63	116,09	122,36	124,40	119,80	115,70	114,39	114,38
Colón de Costa Rica(5)	1,36	1,39	1,47	1,50	1,44	1,37	1,35	1,32
Corona checa	34,04	34,67	35,03	34,01	32,82	33,52	33,90	35,46
Corona danesa	114,81	116,29	124,19	124,31	120,03	119,83	120,68	124,57
Corona eslovaca	28,48	28,84	30,79	30,78	29,71	29,65	29,83	30,79
Corona noruega	86,43	85,82	82,54	81,66	81,37	83,36	84,27	87,56
Corona sueca	81,37	82,21	85,59	85,11	84,41	85,25	86,74	89,98
Dirham (Emiratos Árabes Unidos)	210,42	216,88	228,59	232,40	223,80	216,15	213,71	213,69
Dólar australiano	530,46	531,64	522,84	536,74	535,35	546,98	551,22	564,07
Dólar canadiense	590,67	600,01	603,03	606,47	588,26	585,84	580,95	592,45
Dólar fiji(5)	356,50	361,23	369,46	374,85	365,97	364,16	364,21	367,92
Dólar hongkonés	99,40	102,44	108,08	110,10	106,01	102,41	101,24	101,24
Dólar neozelandés	510,88	509,80	508,78	511,99	500,08	511,01	516,53	517,30
Dólar de singapur	572,01	573,63	593,14	599,27	579,57	569,22	565,49	572,83
Dólar taiwanés	25,74	26,40	27,84	28,35	27,47	26,73	26,67	26,72
Dólar estadounidense	772,65	796,38	839,38	853,38	821,81	793,72	784,73	784,66
Euro	857,93	868,78	927,68	927,38	895,11	893,26	898,55	927,46
Forint (Hungría)	2,57	2,57	2,69	2,60	2,55	2,58	2,56	2,66
Franco Pacific Island(5)	7,23	7,31	7,82	7,81	7,52	7,51	7,55	7,81
Franco suizo	796,67	815,71	875,55	879,32	847,16	833,58	839,66	861,54
Guaraní (Paraguay)	0,12	0,12	0,13	0,13	0,13	0,12	0,11	0,11
Libra esterlina	1.009,86	1.033,25	1.038,15	1.058,97	1.011,17	994,70	993,40	1.029,63
Nueva lira turca	130,46	131,56	132,74	124,65	118,54	116,52	114,26	108,21
Nuevo sol(Perú)	232,46	235,19	240,57	251,14	240,39	229,05	223,29	220,33
Peso argentino	12,88	12,99	13,30	13,01	12,15	11,44	11,00	10,72
Peso colombiano	0,23	0,23	0,22	0,21	0,21	0,21	0,22	0,21
Peso mexicano	41,10	42,39	38,03	35,24	34,95	35,70	35,00	35,33
Peso uruguayo	20,69	20,97	19,58	19,74	18,98	18,65	18,29	18,43
Rand (Sudáfrica)	53,73	53,13	50,76	45,98	45,21	46,36	46,79	45,51
Real (Brasil)	186,71	183,66	173,23	160,61	145,63	153,68	148,60	144,05
Ringgit (Malasia) (4)	189,49	191,66	195,60	196,11	189,49	185,62	184,02	187,39
Rubio (Rusia)(5)	12,49	12,45	11,37	11,33	11,28	11,46	10,99	10,63
Rupia (India)	10,84	11,14	11,29	11,19	10,86	10,48	10,46	10,51
Rupia (Indonesia) (6)	0,06	0,06	0,06	0,05	0,06	0,06	0,05	0,05
Won coreano	0,66	0,67	0,69	0,70	0,67	0,66	0,65	0,66
Yen (Japón)	7,07	7,24	7,80	7,92	7,67	7,38	7,35	7,40
Yuan Renminbi (China) (7)	111,50	113,74	119,41	120,45	115,39	112,04	111,87	113,20
Zloty (Polonia)	202,07	203,16	209,52	204,09	197,63	201,16	202,02	210,79
DEG (2)	1.066,27	1.090,42	1.151,97	1.163,40	1.120,03	1.094,88	1.090,38	1.107,65

Fuentes: Bloomberg y Reuters.



CUADRO 8.3
Paridades de monedas extranjeras, promedios mensuales (1)
 (Moneda extranjera por dólar)

Moneda	2020							
	Ene	Feb	Mar	Abr	May	Jun	Jul	Ago
Baht tailandés	30,4026	31,3010	32,0163	32,6189	32,0944	31,1961	31,3676	31,2081
Bolívar Soberano(3)	65.291,8186	73.413,6355	73.110,7280	118.033,4819	181.045,1243	200.099,3706	221.744,4198	286.176,1114
Boliviano (Bolivia)	6,8600	6,8600	6,8600	6,8600	6,8600	6,8600	6,8600	6,8600
Colón de Costa Rica(5)	567,8114	570,9965	570,6623	568,3600	569,9058	577,5271	582,2191	593,8890
Corona checa	22,6996	22,9675	24,0107	25,0961	25,0423	23,6778	23,1513	22,1311
Corona danesa	6,7295	6,8485	6,7597	6,8652	6,8466	6,6235	6,5025	6,2994
Corona eslovaca	27,1300	27,6155	27,2619	27,7208	27,6572	26,7658	26,3074	25,4865
Corona noruega	8,9397	9,2800	10,2184	10,4520	10,1007	9,5210	9,3120	8,9628
Corona sueca	9,4955	9,6866	9,8133	10,0266	9,7358	9,3095	9,0479	8,7207
Dirham (Emiratos Árabes Unidos)	3,6720	3,6720	3,6720	3,6720	3,6720	3,6720	3,6720	3,6720
Dólar australiano	1,4565	1,4979	1,6081	1,5907	1,5351	1,4511	1,4235	1,3912
Dólar canadiense	1,3081	1,3273	1,3925	1,4071	1,3970	1,3547	1,3507	1,3245
Dólar fiji(5)	2,1673	2,2046	2,2725	2,2767	2,2455	2,1796	2,1544	2,1327
Dólar hongkonés	7,7733	7,7738	7,7663	7,7512	7,7522	7,7503	7,7508	7,7502
Dólar neozelandés	1,5123	1,5621	1,6512	1,6669	1,6435	1,5533	1,5191	1,5169
Dólar de singapur	1,3507	1,3883	1,4152	1,4240	1,4180	1,3944	1,3876	1,3698
Dólar taiwanés	30,0130	30,1629	30,1491	30,0989	29,9123	29,6958	29,4226	29,3720
Euro	0,9006	0,9167	0,9050	0,9202	0,9181	0,8885	0,8733	0,8461
Forint (Hungría)	300,6459	309,4390	312,0027	328,0343	322,2074	307,9433	306,4827	294,5990
Franco Pacific Island(5)	106,8765	108,8817	107,3871	109,2324	109,2438	105,6726	103,9445	100,4162
Franco suizo	0,9699	0,9763	0,9588	0,9705	0,9701	0,9523	0,9345	0,9108
Guaraní (Paraguay)	6.503,8727	6.511,1950	6.561,3000	6.501,2190	6.567,8947	6.684,4476	6.881,2227	6.943,4190
Libra esterlina	0,7651	0,7708	0,8095	0,8059	0,8129	0,7979	0,7899	0,7621
Nueva lira turca	5,9229	6,0531	6,3258	6,8482	6,9338	6,8111	6,8687	7,2528
Nuevo sol peruano	3,3236	3,3861	3,4892	3,3981	3,4189	3,4650	3,5143	3,5612
Peso argentino	59,9751	61,2999	63,1314	65,6116	67,6344	69,3948	71,3389	73,1930
Peso colombiano	3.313,5886	3.406,9910	3.874,6409	3.975,4571	3.863,0137	3.701,3333	3.658,6486	3.782,4867
Peso mexicano	18,7999	18,7864	22,2084	24,2195	23,5272	22,2293	22,4172	22,2127
Peso uruguayo	37,3348	37,9759	42,9208	43,2266	43,2986	42,5692	42,9165	42,5726
Rand (Sudáfrica)	14,3802	14,9885	16,5686	18,5642	18,1830	17,1200	16,7707	17,2458
Real (Brasil)	4,1387	4,3363	4,8530	5,3177	5,6490	5,1670	5,2810	5,4483
Ringgit (Malasia) (4)	4,0775	4,1551	4,2918	4,3516	4,3373	4,2760	4,2642	4,1875
Rubio (Rusia)(5)	61,8742	63,9662	74,0940	75,3700	72,8773	69,2564	71,3974	73,7904
Rupia (India)	71,2824	71,4579	74,3300	76,2538	75,6655	75,7533	74,9807	74,6817
Rupia (Indonesia) (6)	13.729,2727	13.736,0000	15.136,1818	15.757,1429	14.828,9474	14.084,8095	14.457,8636	14.655,0476
Won coreano	1.165,3500	1.193,8420	1.219,8255	1.224,3776	1.227,4279	1.209,8324	1.198,8418	1.186,2019
Yen (Japón)	109,3295	110,0385	107,7032	107,7348	107,1968	107,5952	106,7877	106,0514
Yuan Renminbi (China) (7)	6,9295	7,0018	7,0291	7,0848	7,1220	7,0844	7,0140	6,9320
Zloty (Polonia)	3,8236	3,9199	4,0113	4,1814	4,1587	3,9456	3,8847	3,7227
DEG (2)	0,7246	0,7303	0,7287	0,7335	0,7337	0,7249	0,7196	0,7084

Fuentes: Bloomberg y Reuters.

IX. ESTADÍSTICAS MONETARIAS Y FINANCIERAS*

*Para consultas sobre esta información dirigirse a: dineroybanca@bcentral.cl

Agregados Monetarios



CUADRO 9.1.1 Base monetaria y agregados monetarios privados (1)(2)(3)

(Promedios en miles de millones de pesos)

	Base monetaria (4)	Circulante (5)	D1	Dv + Ahv	M1 (6)	Dp	Ahp	Cuotas de FM en instr. de de hasta	Inversión de FM en M2	Captaciones de CAC	Inversión de CAC en M2	M2 (7)
2016 Dic.	10.172	6.058	18.025	5.287	29.370	83.647	4.396	15.085	14.345	744	49	118.849
2017 Dic.	11.233	6.365	19.705	6.251	32.321	86.203	4.624	14.946	14.510	806	47	124.343
2018 Dic.	11.721	6.591	21.815	7.047	35.453	94.277	4.937	17.782	15.596	882	71	137.665
2019 Dic.	13.396	7.372	26.270	8.828	42.471	101.615	5.354	22.584	21.134	984	90	151.785
2018 Sep	11.313	6.462	20.906	6.732	34.100	92.419	4.896	16.363	14.743	882	61	133.856
Oct	11.257	6.376	20.656	6.661	33.692	91.534	4.927	16.490	14.577	882	78	132.871
Nov	11.207	6.359	20.914	6.650	33.923	93.197	4.937	18.348	15.649	880	80	135.557
Dic	11.721	6.591	21.815	7.047	35.453	94.277	4.937	17.782	15.596	882	71	137.665
2019 Ene	11.691	6.533	21.796	7.185	35.513	93.709	4.950	15.983	14.462	896	60	136.530
Feb	11.874	6.544	21.217	7.185	34.946	93.052	4.960	14.671	13.078	910	46	135.415
Mar	11.777	6.524	21.574	7.143	35.242	93.673	4.989	14.751	13.002	912	46	136.519
Abr	11.497	6.500	22.288	7.212	36.000	95.104	5.027	16.665	14.956	947	87	138.699
May	11.663	6.575	22.585	7.402	36.562	95.600	5.079	19.023	17.148	973	93	139.995
Jun	11.993	6.590	22.813	7.430	36.833	95.744	5.140	17.699	16.093	969	60	140.230
Jul	11.640	6.607	22.740	7.606	36.953	96.257	5.180	15.719	14.510	964	57	140.506
Ago	11.725	6.594	22.912	7.523	37.029	97.872	5.199	17.900	16.547	950	47	142.355
Sep	12.389	6.783	23.670	7.911	38.363	98.955	5.238	17.923	17.041	953	50	144.341
Oct	12.173	6.794	24.225	8.000	39.019	99.017	5.293	18.197	17.396	953	52	145.031
Nov	13.642	7.133	25.310	8.330	40.773	100.491	5.302	21.513	20.043	966	74	148.928
Dic	13.396	7.372	26.270	8.828	42.471	101.615	5.354	22.584	21.134	984	90	151.785
2020 Ene	12.994	7.343	25.797	8.881	42.021	101.259	5.400	22.846	21.569	987	77	150.866
Feb	13.195	7.400	25.580	9.015	41.995	101.408	5.444	23.588	21.972	990	72	151.382
Mar	13.485	7.523	27.467	8.958	43.949	100.502	5.507	22.866	21.464	1.020	132	152.249
Abr	14.529	7.945	30.265	9.305	47.514	99.380	5.616	24.090	22.844	1.043	176	154.625
May	14.926	8.294	31.485	9.452	49.232	96.896	5.782	23.976	22.511	1.051	115	154.310
Jun	15.061	8.527	33.513	9.443	51.483	94.402	5.928	21.459	19.571	1.090	70	154.722
Jul	15.250	8.857	34.132	9.450	52.440	90.279	6.084	24.846	20.078	1.126	69	154.627
Ago	20.594	9.836	36.207	12.318	58.361	84.246	6.646	23.593	21.251	1.135	89	152.641

CUADRO 9.1.1 Base monetaria y agregados monetarios privados (continuación) (1)(2)(3)

(Promedios en miles de millones de pesos)

	Depósitos en moneda extranjera	Documentos del Banco Central	Bonos de Tesorería	Letras de crédito	Efectos de comercio	Bonos de empresas	Cuotas del resto de FM	Inversión de FM en M3	Cuotas de ahorro voluntario AFP	Inversión de AFP en M3	M3 (8)
2016 Dic.	14.589	8.249	26.652	541	279	20.247	15.691	6.883	1.120	466	198.869
2017 Dic.	14.308	7.413	28.147	400	237	21.575	17.942	6.779	1.236	472	208.351
2018 Dic.	15.658	7.195	33.030	342	420	24.320	19.252	7.461	1.247	499	231.168
2019 Dic.	21.149	3.193	36.136	307	378	27.551	21.163	6.763	1.524	567	255.856
2018 Sep	15.185	6.902	31.517	348	399	23.401	20.112	7.416	1.285	491	225.099
Oct	14.868	7.605	32.178	338	394	23.702	19.851	7.567	1.262	490	225.011
Nov	15.535	7.917	32.454	338	386	24.096	19.446	8.086	1.245	494	228.395
Dic	15.658	7.195	33.030	342	420	24.320	19.252	7.461	1.247	499	231.168
2019 Ene	15.437	7.168	33.487	338	459	24.295	19.404	6.991	1.252	499	230.880
Feb	15.807	7.564	34.132	337	482	24.246	19.742	7.332	1.263	496	231.159
Mar	15.985	7.250	34.390	338	476	24.350	20.185	7.482	1.282	498	232.795
Abr	16.118	7.089	35.025	326	463	24.655	20.853	7.466	1.313	503	236.572
May	15.861	7.167	35.812	326	448	25.286	21.572	7.863	1.332	513	239.423
Jun	16.809	7.202	36.572	327	418	25.819	22.324	7.986	1.359	524	242.550
Jul	16.764	7.168	36.445	315	410	26.169	23.177	7.825	1.417	547	244.000
Ago	16.607	6.694	37.002	314	425	26.511	24.180	8.093	1.468	586	246.879
Sep	17.318	5.490	37.236	315	402	26.804	25.122	7.995	1.516	609	249.939
Oct	17.521	6.067	36.999	303	384	27.158	24.900	7.998	1.541	604	251.302
Nov	19.162	5.695	36.231	304	391	27.430	22.624	7.561	1.536	573	254.166
Dic	21.149	3.193	36.136	307	378	27.551	21.163	6.763	1.524	567	255.856
2020 Ene	21.231	3.244	35.917	289	375	27.892	21.948	6.861	1.540	587	255.852
Feb	22.317	3.747	35.657	286	354	28.491	21.766	7.117	1.544	579	257.848
Mar	24.270	3.614	34.795	288	312	28.803	19.089	6.377	1.412	549	257.905
Abr	25.920	2.360	34.403	279	286	28.851	17.708	6.245	1.357	538	259.006
May	25.792	4.774	34.040	278	250	28.881	18.614	7.202	1.443	573	260.608
Jun	24.945	8.633	34.574	279	187	29.259	19.378	8.067	1.506	596	264.820
Jul	24.881	9.525	34.816	267	139	29.777	19.943	10.490	1.575	570	264.489
Ago	24.316	12.336	34.602	265	130	30.056	18.911	8.001	1.632	568	266.320

Agregados monetarios
(variación anual)

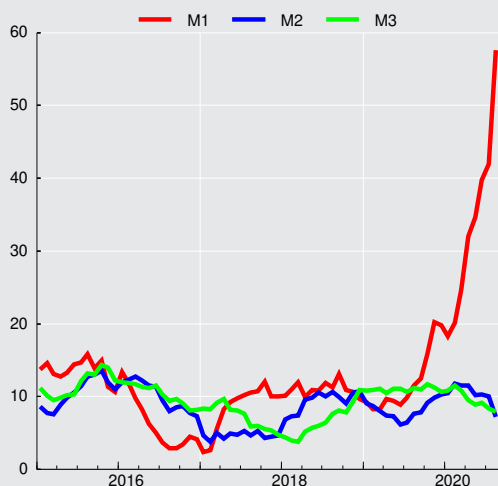



CUADRO 9.1.2 Agregados monetarios reales desestacionalizados (1)(2)(3)

(Promedios en saldos reales, en miles de millones de pesos de 1996)

	Circulante (4)				M1 (5)			
	Original		Desestacionalizado		Original		Desestacionalizado	
	Serie	Variac. porcent. en 12 meses	Serie	Variac. porcent. en el mes	Serie	Variac. porcent. en 12 meses	Serie	Variac. porcent. en el mes
2016 Dic.	2.992,7	4,2	2.919,8	-0,0	14.509,9	2,4	14.093,7	1,1
2017 Dic.	3.082,4	3,3	3.009,0	0,5	15.652,5	6,3	15.172,4	0,4
2018 Dic.	3.110,1	1,9	3.034,4	0,5	16.729,4	8,6	16.287,6	0,4
2019 Dic.	3.379,7	3,2	3.322,2	0,7	19.469,6	9,2	19.066,2	0,7
2018 Ago.	2.973,4	2,0	3.006,1	0,4	15.756,9	8,4	16.073,3	0,6
Sep.	3.058,2	2,4	3.017,7	0,4	16.139,1	9,6	16.178,0	0,7
Oct.	3.005,5	1,6	3.016,1	-0,1	15.882,6	7,7	16.185,7	0,0
Nov.	2.997,6	1,2	3.019,5	0,1	15.991,3	7,6	16.225,8	0,2
Dic.	3.110,1	0,9	3.034,4	0,5	16.729,4	6,9	16.287,6	0,4
2019 Ene.	3.079,5	1,3	3.066,2	1,1	16.741,0	6,9	16.466,3	1,1
Feb.	3.085,0	1,5	3.082,9	0,5	16.473,8	5,9	16.582,9	0,7
Mar.	3.060,2	0,8	3.101,0	0,6	16.530,5	5,6	16.699,1	0,7
Abr.	3.039,7	1,2	3.061,3	-1,3	16.835,7	6,9	16.774,4	0,5
May.	3.056,5	1,6	3.053,9	-0,2	16.996,4	6,4	16.853,2	0,5
Jun.	3.063,5	1,9	3.052,8	-0,0	17.122,6	6,0	16.839,5	-0,1
Jul.	3.065,0	2,3	3.052,4	-0,0	17.143,9	7,2	17.116,8	1,6
Ago.	3.053,2	2,7	3.067,5	0,5	17.145,1	8,8	17.374,3	1,5
Sep.	3.140,4	2,7	3.082,8	0,5	17.762,7	10,1	17.769,5	2,3
Oct.	3.120,9	3,8	3.119,8	1,2	17.923,0	12,8	18.251,3	2,7
Nov.	3.273,1	9,2	3.298,1	5,7	18.709,9	17,0	18.930,7	3,7
Dic.	3.379,7	8,7	3.322,2	0,7	19.469,6	16,4	19.066,2	0,7
2020 Ene.	3.345,9	8,6	3.347,7	0,8	19.148,3	14,4	18.935,3	-0,7
Feb.	3.358,5	8,9	3.384,6	1,1	19.060,2	15,7	19.120,1	1,0
Mar.	3.404,4	11,2	3.469,0	2,5	19.887,4	20,3	20.193,7	5,6
Abr.	3.595,3	18,3	3.627,9	4,6	21.500,9	27,7	21.423,3	6,1
May.	3.756,9	22,9	3.750,3	3,4	22.300,3	31,2	21.954,2	2,5
Jun.	3.868,1	26,3	3.852,3	2,7	23.345,3	36,3	22.901,6	4,3
Jul.	4.013,5	30,9	3.980,0	3,3	23.755,0	38,6	23.658,5	3,3

CUADRO 9.1.2 Agregados monetarios reales desestacionalizados (continuación) (1)(2)(3)

(Promedios en saldos reales, en miles de millones de pesos de 1996)

	M2 (6)				M3 (7)			
	Original		Desestacionalizado		Original		Desestacionalizado	
	Serie	Variac. porcent. en 12 meses	Serie	Variac. porcent. en el mes	Serie	Variac. porcent. en 12 meses	Serie	Variac. porcent. en el mes
2016	58.716	6,1	57.814	0,1	98.249	6,3	97.765	0,4
2017	60.217	2,6	59.277	-0,1	100.900	5,2	100.334	-0,5
2018	64.961	6,9	64.049	0,6	109.083	4,2	108.718	1,4
2019	69.582	5,5	68.579	0,5	117.290	8,2	116.644	0,4
2018 Ago.	62.793	7,8	63.256	0,3	105.384	4,9	105.056	0,5
Sep.	63.353	6,6	63.365	0,2	106.537	4,8	105.682	0,6
Oct.	62.636	5,9	63.089	-0,4	106.071	4,8	105.941	0,2
Nov.	63.902	7,5	63.692	1,0	107.666	6,4	107.177	1,2
Dic.	64.961	7,9	64.049	0,6	109.083	8,1	108.718	1,4
2019 Ene.	64.361	6,7	64.106	0,1	108.838	8,4	109.215	0,5
Feb.	63.835	6,4	64.133	0,0	108.969	8,5	109.492	0,3
Mar.	64.035	5,3	64.174	0,1	109.195	8,4	110.097	0,6
Abr.	64.863	4,8	64.797	1,0	110.634	7,7	111.211	1,0
May.	65.079	4,3	64.937	0,2	111.300	8,0	111.679	0,4
Jun.	65.189	3,3	65.011	0,1	112.754	8,1	112.430	0,7
Jul.	65.186	3,8	65.495	0,7	113.201	7,9	113.023	0,5
Ago.	65.912	5,0	66.368	1,3	114.308	8,5	113.962	0,8
Sep.	66.832	5,5	66.997	0,9	115.725	8,6	114.965	0,9
Oct.	66.618	6,4	67.202	0,3	115.433	8,8	115.525	0,5
Nov.	68.340	6,9	68.217	1,5	116.632	8,3	116.132	0,5
Dic.	69.582	7,1	68.579	0,5	117.290	7,5	116.644	0,4
2020 Ene.	68.747	6,8	68.375	-0,3	116.588	7,1	116.813	0,1
Feb.	68.708	7,6	69.059	1,0	117.030	7,4	117.720	0,8
Mar.	68.893	7,6	69.141	0,1	116.703	6,9	117.760	0,0
Abr.	69.970	7,9	69.853	1,0	117.204	5,9	117.870	0,1
May.	69.897	7,4	69.578	-0,4	118.047	6,1	118.270	0,3
Jun.	70.156	7,6	69.948	0,5	120.096	6,5	119.613	1,1
Jul.	68.533	5,1	68.777	-1,7	119.380	5,5	119.120	-0,4

Depósitos y Colocaciones



CUADRO 9.2.1 Colocaciones por tipo de deudor, balances individuales (1)(2)

(Saldos en miles de millones de pesos)

	Comerciales (3)(4)	Consumo (3)(4)	Vivienda (4)	Crédito comercio exterior	Total
2016 Dic.	80.383	17.084	39.819	8.922	146.208
2017 Dic.	83.099	18.048	43.842	8.102	153.092
2018 Dic.	91.403	19.631	47.976	9.539	168.548
2019 Dic.	100.349	20.417	53.363	10.332	184.461
2018 Sep	89.205	19.052	46.676	9.123	164.056
Oct	89.863	19.290	47.075	9.667	165.895
Nov	90.743	19.533	47.545	9.346	167.166
Dic	91.403	19.631	47.976	9.539	168.548
2019 Ene	90.888	19.784	48.286	9.213	168.171
Feb	91.308	19.835	48.511	9.251	168.905
Mar	92.041	19.971	48.818	9.596	170.425
Abr	92.533	20.128	49.223	9.690	171.573
May	93.710	20.194	49.717	10.198	173.818
Jun	93.658	20.183	50.280	9.827	173.948
Jul	93.858	20.277	50.803	9.940	174.878
Ago	95.324	20.449	51.270	10.257	177.301
Sep	96.566	20.497	51.689	10.318	179.071
Oct	97.417	20.510	51.959	10.523	180.409
Nov	100.549	20.530	52.628	11.493	185.201
Dic	100.349	20.417	53.363	10.332	184.461
2020 Ene	100.764	20.305	53.897	10.733	185.699
Feb	100.981	20.387	54.455	10.969	186.792
Mar	104.763	20.170	54.852	11.947	191.732
Abr	105.122	19.882	55.387	11.915	192.306
May	107.339	19.497	55.579	11.314	193.729
Jun	108.967	19.085	55.642	10.816	194.510
Jul	107.515	18.736	55.765	9.607	191.624
Ago	108.195	18.221	55.788	9.347	191.551

Fuente: Superintendencia de Bancos e Instituciones Financieras (SBIF) y Banco Central de Chile.

Colocaciones por tipo de deudor
(variación anual, porcentaje)

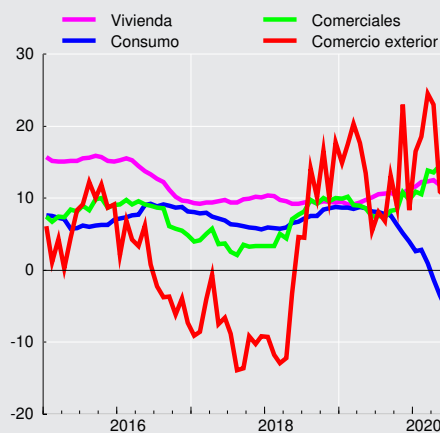



CUADRO 9.2.2
Colocaciones según reajustabilidad. Saldos (1)(2)(3)

	Colocaciones en moneda nacional (miles de millones de pesos)								Colocaciones en moneda extranjera (millones de dólares) (3)		
	No Reajustables			Reajustables				Total	Hasta 1 año	Mas de 1 año	Total
	Hasta 1 año	Más de 1 año	Total	Hasta 1 año	Más de 1 año	En letras de crédito	Total				
2016 Dic.	23.488	29.065	52.553	7.361	54.866	1.502	63.729	116.282	13.261	10.658	23.919
2017 Dic.	13.177	41.484	54.660	7.133	61.033	1.035	69.202	123.862	11.819	11.747	23.566
2018 Dic.	14.232	43.882	58.113	8.370	67.197	888	76.455	134.568	12.768	12.892	25.660
2019 Dic.	13.837	47.269	61.106	10.218	75.271	743	86.232	147.337	11.635	15.636	27.271
2018 Jul	13.430	43.429	56.859	7.802	64.008	947	72.757	129.616	12.764	12.214	24.978
Ago	13.554	43.734	57.288	7.981	64.663	934	73.578	130.865	12.860	12.340	25.200
Sep	13.931	43.816	57.747	8.038	65.081	925	74.044	131.791	12.670	12.314	24.984
Oct	13.933	43.359	57.292	8.185	65.831	910	74.926	132.218	12.818	12.715	25.533
Nov	14.369	43.741	58.110	8.383	66.598	899	75.879	133.989	12.607	12.812	25.419
Dic	14.232	43.882	58.113	8.370	67.197	888	76.455	134.568	12.768	12.892	25.660
2019 Ene	14.475	43.853	58.328	8.535	67.876	871	77.281	135.609	12.817	12.816	25.633
Feb	14.668	43.879	58.546	8.802	68.062	859	77.723	136.269	13.058	13.259	26.318
Mar	14.441	44.101	58.542	8.926	68.447	847	78.220	136.762	12.938	13.049	25.988
Abr	14.414	44.489	58.903	9.017	69.050	833	78.900	137.803	12.854	13.230	26.084
May	14.382	44.586	58.968	9.184	69.824	821	79.830	138.798	12.776	13.801	26.577
Jun	14.257	44.434	58.691	9.305	70.897	816	81.018	139.709	12.659	13.980	26.639
Jul	14.049	44.448	58.497	9.507	71.765	800	82.072	140.569	12.286	14.160	26.446
Ago	14.799	44.410	59.208	9.970	72.194	787	82.951	142.160	12.553	14.135	26.688
Sep	14.172	45.337	59.509	9.784	73.049	777	83.611	143.120	12.820	14.305	27.124
Oct	14.643	45.437	60.080	9.970	73.142	762	83.874	143.954	12.857	14.848	27.705
Nov	13.730	46.799	60.529	10.023	74.415	753	85.191	145.720	12.021	14.586	26.607
Dic	13.837	47.269	61.106	10.218	75.271	743	86.232	147.337	11.635	15.636	27.271
2020 Ene	13.803	46.902	60.705	10.081	76.066	729	86.876	147.581	11.318	15.657	26.975
Feb	13.909	46.715	60.624	10.466	76.520	719	87.705	148.329	11.075	15.904	26.979
Mar	15.952	47.154	63.106	10.492	77.220	712	88.424	151.530	11.970	15.837	27.807
Abr	16.192	47.134	63.327	10.460	78.289	700	89.448	152.775	12.179	15.348	27.527
May	15.659	49.806	65.464	10.620	78.522	681	89.824	155.288	11.877	15.086	26.963
Jun	15.062	51.930	66.992	9.991	79.022	669	89.682	156.674	11.549	14.796	26.345



CUADRO 9.2.3 Depósitos y captaciones en moneda nacional (1) (2)

(Saldos en miles de millones de pesos)

	venta de títulos de crédito con pacto de retrocompra	Obligaciones en letras de crédito	Depósitos a menos de 30 días			Depósitos y captaciones a más de 30 días					Total	
			En cuentas corrientes	Ahorro a la vista	Otros	De 30 a 89 días	De 90 a 365 días		A más de un año			Ahorro a plazo
							Reajus- table	No reajus- table	Reajus- table	No reajus- table		
2016 Dic.	812	1.429	24.151	107	5.623	21.075	2.379	19.113	30.793	12.865	4.400	122.747
2017 Dic.	736	1.219	26.787	119	6.944	21.918	2.171	23.046	31.593	12.240	4.649	131.421
2018 Dic.	1.076	1.065	29.188	134	7.826	23.392	2.407	24.172	35.359	13.114	4.960	142.693
2019 Dic.	2.355	943	33.847	161	9.379	23.835	1.339	28.262	39.304	13.338	5.397	158.161
2018 Jul.	820	1.104	25.965	119	6.949	22.571	2.222	24.952	33.729	12.440	4.876	135.748
Ago	829	1.106	26.132	126	7.349	22.412	2.248	25.466	34.762	12.919	4.899	138.249
Sep	588	1.103	26.522	126	7.346	22.761	2.123	24.348	35.073	12.845	4.931	137.766
Oct	874	1.060	26.460	125	7.298	24.459	2.074	23.310	34.838	12.815	4.957	138.269
Nov	713	1.065	26.754	129	7.522	24.222	2.181	23.100	35.028	13.261	4.955	138.929
Dic	1.076	1.065	29.188	134	7.826	23.392	2.407	24.172	35.359	13.114	4.960	142.693
2019 Ene	630	1.044	27.247	139	8.103	22.162	2.618	24.483	35.531	13.027	4.975	139.959
Feb	523	1.043	26.834	136	7.931	23.045	2.418	23.528	35.849	12.401	4.992	138.698
Mar	743	1.047	27.982	137	7.984	22.343	2.420	23.822	36.549	12.570	5.036	140.633
Abr	699	1.006	28.217	136	7.946	23.827	2.190	24.052	36.240	12.434	5.067	141.813
May	776	1.009	28.801	140	8.152	24.308	2.050	25.861	36.389	12.198	5.139	144.822
Jun	828	1.009	28.563	144	8.437	25.153	1.973	24.870	36.984	11.565	5.192	144.719
Jul	1.020	987	28.692	139	8.143	24.428	2.234	24.201	37.911	11.245	5.210	144.209
Ago	704	988	29.296	146	8.505	24.936	2.099	26.095	39.259	11.084	5.233	148.344
Sep	947	984	30.155	144	8.416	24.438	1.842	26.949	39.522	11.068	5.298	149.763
Oct	801	941	30.968	154	8.982	23.594	1.407	26.721	39.318	12.363	5.318	150.568
Nov	2.765	946	31.865	156	9.124	24.195	1.407	27.400	40.483	12.680	5.348	156.371
Dic	2.355	943	33.847	161	9.379	23.835	1.339	28.262	39.304	13.338	5.397	158.161
2020 Ene	2.107	904	31.451	164	9.583	22.419	1.252	29.516	39.457	13.196	5.436	155.485
Feb	2.164	908	31.640	166	9.696	22.808	1.186	28.508	39.571	13.548	5.491	155.685
Mar	2.818	906	34.751	164	9.579	26.566	1.110	29.663	39.101	13.491	5.573	163.722
Abr	2.011	868	35.357	175	10.233	25.916	1.167	27.439	38.793	13.058	5.717	160.735
May	1.779	868	38.514	176	10.284	25.486	1.239	26.381	39.077	12.691	5.870	162.364
Jun	1.651	884	40.024	168	9.813	25.047	1.212	24.090	38.465	12.275	6.021	159.649

CUADRO 9.2.4 Depósitos en moneda extranjera (1)

(Saldos de millones de dólares)

	Depósitos a la vista (2)	Depósitos a plazo (3)	Total
2016 Dic.		7.235	32.297
2017 Dic.		7.041	31.511
2018 Dic.		5.839	29.711
2019 Dic.		8.541	36.349
2018 Jul.		6.953	31.583
Ago		6.216	30.216
Sep		6.232	30.580
Oct		5.833	30.386
Nov		6.509	33.161
Dic		5.839	29.711
2019 Ene		6.546	31.164
Feb		6.440	32.530
Mar		5.939	31.273
Abr		6.752	31.415
May		5.762	30.574
Jun		7.047	31.681
Jul		5.737	31.792
Ago		5.410	30.113
Sep		6.133	31.962
Oct		6.324	33.982
Nov		6.658	33.702
Dic		8.541	36.349
2020 Ene		6.433	35.635
Feb		6.564	36.279
Mar		7.559	39.635
Abr		7.983	39.474
May		7.979	39.392
Jun		8.365	40.480

Panoramas Financieros



CUADRO 9.3.1 Activos y pasivos del Banco Central de Chile (1)(5)

(Saldos en miles de millones de pesos)

	Posición externa neta		Crédito interno neto					Total	Pasivos monetarios		
	Reservas internacionales	Otros (2)	Sector privado (3)	Gobierno General (neto)	Bancos y financieras		Otros (neto) (4)		Base monetaria		Bonos y pagarés
					Docu-mentos	Otros (3)			Circulante	Encaje	
2016 Dic.	27.021	-630	319	-476	0	-5.028	4.251	25.457	6.275	4.068	15.114
2017 Dic.	23.983	-651	189	-9	0	-3.403	5.834	25.942	6.528	4.577	14.837
2018 Dic.	27.731	-688	47	-553	0	-5.163	3.808	25.181	6.740	4.556	13.885
2019 Dic.	30.274	-727	-33	-392	0	-4.599	1.699	26.221	7.575	4.760	13.886
2018 Sep	24.564	-658	54	226	0	-2.776	4.865	26.275	6.412	4.829	15.034
Oct	25.969	-683	54	225	0	-4.067	3.956	25.454	6.458	4.091	14.905
Nov	26.486	-658	58	232	0	-4.107	4.727	26.736	6.454	4.302	15.981
Dic	27.731	-688	47	-553	0	-5.163	3.808	25.181	6.740	4.556	13.885
2019 Ene	25.943	-664	53	-506	0	-3.617	4.701	25.910	6.503	4.746	14.661
Feb	25.161	-643	56	-482	0	-1.886	5.339	27.544	6.509	5.346	15.689
Mar	26.365	-669	54	-516	0	-1.274	4.089	28.048	6.531	5.225	16.293
Abr	25.685	-665	-32	25	0	-3.490	4.378	25.901	6.520	4.150	15.231
May	27.082	-692	-33	15	0	-2.592	3.051	26.831	6.628	4.622	15.580
Jun	26.866	-671	-34	29	0	-2.306	3.739	27.623	6.614	5.741	15.268
Jul	27.357	-682	-33	24	0	-2.086	3.172	27.752	6.557	4.839	16.355
Ago	28.468	-696	-29	16	0	-2.859	1.932	26.832	6.645	4.403	15.784
Sep	28.253	-700	-30	16	0	-1.834	1.985	27.690	6.776	5.475	15.440
Oct	28.886	-709	-29	273	0	-2.660	2.041	27.801	6.974	5.270	15.557
Nov	32.125	-802	-30	286	0	-6.209	-1.136	24.234	7.241	6.839	10.155
Dic	30.274	-727	-33	-392	0	-4.599	1.699	26.221	7.575	4.760	13.886
2020 Ene	29.874	-775	-27	324	0	-3.419	3	25.981	7.389	4.868	13.724
Feb	29.511	-787	-31	326	0	-1.871	-405	26.742	7.457	5.092	14.193
Mar	32.119	-811	-38	123	1	-7.542	-959	22.893	7.734	5.038	10.122
Abr	30.859	-802	-33	266	5.435	-4.322	-683	30.719	8.131	5.330	17.258
May	29.873	-699	-24	328	6.524	4.786	-54	40.733	8.421	5.622	26.689
Jun	29.707	-705	-25	327	10.008	-1.668	-502	37.143	8.708	6.359	22.075
Jul	27.803	-670	-24	327	13.332	-546	1.171	41.393	9.055	5.286	27.052
Ago	29.414	-742	-24	334	14.636	3.698	100	47.416	10.708	11.474	25.235



CUADRO 9.3.2 Activos y pasivos del Banco Central de Chile, bancos comerciales y sociedades financieras (1)(2)(3)

(Saldos en miles de millones de pesos)

	Posición externa neta		Crédito interno			Total	Dinero y cuasidinero privado		
	Reservas Internacionales del Banco Central	Otros	Sector privado (4)	Gobierno General (neto)	Otros (neto) (5)		Dinero	Cuasidinero	
								Bancario	Dctos. del Banco Central
2016 Dic.	27.021	-6.024	137.643	-732	-16.035	141.873	30.319	103.554	8.000
2017 Dic.	23.983	-7.930	144.250	2.957	-17.912	145.347	33.566	105.213	6.568
2018 Dic.	27.731	-10.887	158.839	2.910	-19.718	158.874	36.856	116.263	5.755
2019 Dic.	30.274	-6.775	174.192	4.237	-25.898	176.029	43.633	129.051	3.345
2018 Jul	24.003	-8.563	151.827	1.915	-17.091	152.090	33.665	111.424	7.001
Ago	24.841	-9.599	154.113	2.262	-15.810	155.807	34.626	113.858	7.322
Sep	24.564	-9.182	154.555	1.701	-17.376	154.262	34.554	113.037	6.671
Oct	25.969	-10.153	156.315	2.255	-18.474	155.912	34.565	113.887	7.460
Nov	26.486	-8.888	157.470	2.646	-17.614	160.100	35.215	116.305	8.580
Dic	27.731	-10.887	158.839	2.910	-19.718	158.874	36.856	116.263	5.755
2019 Ene	25.943	-8.952	158.976	1.831	-19.312	158.486	36.169	115.182	7.135
Feb	25.161	-9.476	159.523	2.216	-18.115	159.308	35.902	115.697	7.709
Mar	26.365	-10.942	160.831	2.485	-18.050	160.689	36.720	116.437	7.532
Abr	25.685	-10.035	162.017	2.580	-19.809	160.439	37.393	116.577	6.469
May	27.082	-11.084	163.926	2.373	-18.320	163.978	38.075	118.756	7.147
Jun	26.866	-11.098	164.280	2.393	-19.125	163.316	38.159	118.322	6.835
Jul	27.357	-10.414	165.501	3.125	-21.082	164.486	37.901	119.621	6.964
Ago	28.468	-10.477	167.695	2.427	-21.628	166.484	38.583	121.362	6.539
Sep	28.253	-11.576	169.397	1.659	-20.746	166.987	39.372	122.202	5.413
Oct	28.886	-8.498	170.367	7.220	-28.175	169.800	41.034	122.794	5.971
Nov	32.125	-9.516	174.466	3.642	-26.351	174.366	42.245	128.362	3.759
Dic	30.274	-6.775	174.192	4.237	-25.898	176.029	43.633	129.051	3.345
2020 Ene	29.874	-7.643	175.511	3.627	-26.602	174.768	43.189	128.166	3.413
Feb	29.511	-7.896	176.885	4.246	-25.176	177.569	43.378	129.922	4.269
Mar	32.119	-8.248	181.664	4.211	-23.048	186.699	46.653	137.195	2.851
Abr	30.859	-7.557	182.570	5.860	-36.412	175.319	48.600	124.475	2.245
May	29.873	-4.579	184.193	6.346	-31.704	184.129	51.629	120.825	11.675
Jun	29.707	-5.570	185.087	7.704	-60.333	156.594	52.956	105.169	8.477

CUADRO 9.3.3 Activos y pasivos de bancos comerciales y sociedades financieras (1)(2)(3)

(Saldos en miles de millones de pesos)

	Posición externa neta		Crédito interno					Total	Pasivos		
	Corto plazo	Largo plazo	Sector privado (4)	Gobierno General (neto)	Banco Central				Otros (neto) (5)	Depósitos a la vista privados (D1A)	Cuasidinero bancario
					Reservas monetarias	Pagarés con mndo. secundario	Otros (neto)				
2016 Dic.	947	-6.341	137.324	-256	4.068	7.114	10.833	-26.091	127.598	24.044	103.554
2017 Dic.	605	-7.842	144.061	2.965	4.577	8.269	9.705	-30.090	132.251	27.038	105.213
2018 Dic.	-1.055	-9.144	158.792	3.463	4.556	8.130	9.922	-28.286	146.379	30.116	116.263
2019 Dic.	5.260	-11.308	174.225	4.629	4.760	10.541	13.724	-36.721	165.109	36.058	129.051
2018 Jul	-268	-7.657	151.780	1.690	4.910	8.279	9.172	-29.104	138.801	27.378	111.424
Ago	-1.132	-7.792	154.063	2.039	5.462	8.416	8.852	-27.781	142.127	28.269	113.858
Sep	-702	-7.823	154.502	1.475	4.829	8.362	9.060	-28.525	141.179	28.142	113.037
Oct	-1.001	-8.469	156.261	2.030	4.091	7.444	8.562	-26.925	141.993	28.106	113.887
Nov	-101	-8.128	157.413	2.414	4.302	7.401	9.763	-27.998	145.066	28.761	116.305
Dic	-1.055	-9.144	158.792	3.463	4.556	8.130	9.922	-28.286	146.379	30.116	116.263
2019 Ene	-408	-7.879	158.923	2.338	4.746	7.526	8.504	-28.900	144.848	29.666	115.182
Feb	-722	-8.110	159.467	2.698	5.346	7.979	8.778	-30.346	145.090	29.392	115.697
Mar	-1.662	-8.611	160.777	3.001	5.225	8.761	9.391	-30.256	146.626	30.190	116.437
Abr	-591	-8.778	162.049	2.555	4.150	8.763	9.482	-30.179	147.450	30.873	116.577
May	-1.316	-9.075	163.959	2.359	4.622	8.433	9.097	-27.876	150.202	31.447	118.756
Jun	-1.152	-9.275	164.314	2.364	5.741	8.837	9.922	-30.884	149.867	31.544	118.322
Jul	-131	-9.601	165.534	3.101	4.839	9.391	10.324	-32.493	150.965	31.344	119.621
Ago	291	-10.072	167.724	2.411	4.403	9.245	9.988	-30.690	153.301	31.938	121.362
Sep	-546	-10.331	169.427	1.644	5.475	10.027	10.493	-31.390	154.798	32.597	122.202
Oct	3.266	-11.055	170.397	6.947	5.270	9.586	10.909	-38.465	156.854	34.060	122.794
Nov	4.815	-13.529	174.497	3.356	6.839	6.396	7.752	-26.758	163.367	35.005	128.362
Dic	5.260	-11.308	174.225	4.629	4.760	10.541	13.724	-36.721	165.109	36.058	129.051
2020 Ene	4.863	-11.731	175.537	3.303	4.868	10.311	12.328	-35.514	163.966	35.800	128.166
Feb	4.259	-11.368	176.916	3.920	5.092	9.924	10.622	-33.522	165.843	35.921	129.922
Mar	5.321	-12.758	181.702	4.088	5.038	7.270	9.849	-24.396	176.114	38.919	137.195
Abr	6.485	-13.239	182.602	5.594	5.330	15.014	6.974	-43.816	164.944	40.469	124.475
May	6.978	-10.857	184.217	6.018	5.622	15.014	6.040	-49.000	164.033	43.208	120.825
Jun	5.467	-10.333	185.111	7.376	6.359	13.598	-3.224	-54.939	149.417	44.248	105.169



CUADRO 9.3.4 Balance del Banco Central: Saldos por posición (1)(3)

(Miles de millones de pesos)

	Posición pagadera en moneda nacional			Posición pagadera y denominada en moneda extranjera (principales componentes)						Total (patrimonio)
	Denominada en moneda nacional(2)	Denominada en moneda extranjera	Total	Reservas internacionales	Gobierno Central (neto)	Bancos (neto)	Bonos y pagarés del Banco Central	Resto (neto)	Total	
2016	-26.610	0	-26.610	27.021	-316	-3.657	0	-643	22.404	-4.206
2017	-27.338	0	-27.338	23.983	-318	-1.744	0	-366	21.554	-5.783
2018	-28.103	0	-28.103	27.731	-869	-1.795	0	-724	24.342	-3.760
2019	-27.312	0	-27.312	30.274	-717	-3.161	0	-646	25.749	-1.563
2018 Sep	-27.910	0	-27.910	24.564	-88	-700	0	-672	23.104	-4.806
Oct	-27.975	0	-27.975	25.969	-90	-1.102	0	-711	24.067	-3.908
Nov	-28.045	0	-28.045	26.486	-84	-2.352	0	-685	23.364	-4.681
Dic	-28.103	0	-28.103	27.731	-869	-1.795	0	-724	24.342	-3.760
2019 Ene	-28.151	0	-28.151	25.943	-822	-927	0	-697	23.497	-4.654
Feb	-28.201	0	-28.201	25.161	-798	-779	0	-675	22.908	-5.293
Mar	-28.254	0	-28.254	26.365	-832	-616	0	-704	24.213	-4.040
Abr	-28.323	0	-28.323	25.685	-292	-702	0	-696	23.994	-4.329
May	-28.395	0	-28.395	27.082	-304	-664	0	-732	25.382	-3.012
Jun	-28.464	0	-28.464	26.866	-291	-1.098	0	-760	24.716	-3.748
Jul	-28.522	0	-28.522	27.357	-298	-945	0	-715	25.399	-3.123
Ago	-28.602	0	-28.602	28.468	-305	-741	0	-701	26.722	-1.880
Sep	-28.654	0	-28.654	28.253	-306	-520	0	-706	26.721	-1.933
Oct	-28.709	0	-28.709	28.886	-49	-1.409	0	-709	26.719	-1.989
Nov	-28.399	0	-28.399	32.125	-37	-1.655	0	-803	29.630	1.231
Dic	-27.312	0	-27.312	30.274	-717	-3.161	0	-646	25.749	-1.563
2020 Ene	-27.401	0	-27.401	29.874	-0	-1.769	0	-774	27.331	-70
Feb	-27.662	0	-27.662	29.511	-0	-693	0	-792	28.026	364
Mar	-27.381	0	-27.381	32.119	-205	-2.727	0	-810	28.378	997
Abr	-27.404	0	-27.404	30.859	-62	-1.794	0	-756	28.248	843
May	-27.818	0	-27.818	29.873	-0	-1.154	0	-656	28.063	245
Jun	-27.838	0	-27.838	29.707	-0	-612	0	-709	28.386	548
Jul	-27.751	0	-27.751	27.803	-0	-408	0	-617	26.778	-973
Ago	-27.685	0	-27.685	29.414	-0	-858	0	-740	27.816	131



CUADRO 9.3.5 Posiciones denominadas en moneda extranjera del balance del Banco Central (1)(3)

(Millones de dólares)

	Saldo							Variación de saldo						
	Pagadero en moneda extranjera						Pagade- ro en moneda nacional y deno- minado en mo- neda ex- tranjera	Total	Intercambio			Intereses y resul- tados no finan- cieros	Cambios de valo- ración(2)	Total
	Reservas interna- cionales	Gobierno Central (neto)	Bancos (neto)	Tenedo- res de bonos y pagarés Banco Central	Resto (neto)	Total			Posición pagadera en moneda extran- jera	Posición pagadera en moneda nacional	Total			
2016	40.494	-474	-5.481	0	-966	33.572	0	33.572	0	0	0	90	-200	-110
2017	38.983	-517	-2.336	0	-1.096	35.034	0	35.034	0	0	0	2.289	-827	1.462
2018	39.861	-1.250	-2.581	0	-1.040	34.990	0	34.990	0	0	0	1.734	-1.778	-43
2019	40.657	-963	-4.246	0	-1.443	34.005	0	34.005	-2.450	0	-2.450	-3.154	4.618	-1.132
2018 Sep	37.134	-133	-1.058	0	-1.033	34.910	0	34.910	0	0	0	58	-121	-63
Oct	37.457	-129	-1.590	0	-1.025	34.713	0	34.713	0	0	0	97	-293	-197
Nov	39.564	-126	-3.513	0	-1.023	34.902	0	34.902	0	0	0	47	142	189
Dic	39.861	-1.250	-2.581	0	-1.040	34.990	0	34.990	0	0	0	86	3	88
2019 Ene	38.909	-1.233	-1.391	0	-1.045	35.240	0	35.240	0	0	0	-3.994	4.244	250
Feb	38.714	-1.228	-1.199	0	-1.038	35.248	0	35.248	0	0	0	60	-53	8
Mar	38.710	-1.221	-905	0	-1.107	35.477	0	35.477	0	0	0	198	32	230
Abr	37.902	-431	-1.036	0	-1.227	35.208	0	35.208	0	0	0	106	-375	-269
May	38.259	-429	-938	0	-972	35.919	0	35.839	0	0	0	97	615	631
Jun	39.516	-428	-1.615	0	-1.005	36.468	0	36.468	0	0	0	43	506	548
Jul	39.083	-426	-1.350	0	-958	36.349	0	36.349	0	0	0	62	-181	-119
Ago	39.503	-423	-1.028	0	-1.043	37.009	0	37.032	0	0	0	87	573	683
Sep	38.933	-422	-717	0	-1.028	36.765	0	36.758	0	0	0	52	-295	-252
Oct	39.770	-68	-1.940	0	-1.218	36.544	0	36.463	0	0	0	123	-344	-302
Nov	38.786	-45	-2.048	0	-1.285	35.408	0	35.408	0	0	0	135	-1.271	-1.136
Dic	40.657	-963	-4.246	0	-1.443	34.005	0	34.005	-2.450	0	-2.450	-120	1.167	-1.404
2020 Ene	37.438	-0	-2.220	0	-1.421	33.797	0	33.797	-50	0	-50	-3.305	3.148	-208
Feb	36.154	-0	-848	0	-1.121	34.184	0	34.184	0	0	0	-82	469	387
Mar	37.952	-242	-3.222	0	-1.216	33.273	0	33.273	0	0	0	181	-1.093	-912
Abr	36.885	-74	-2.144	0	-1.071	33.597	0	33.597	0	0	0	114	210	324
May	36.756	-0	-1.420	0	-1.065	34.271	0	34.271	0	0	0	-44	718	675
Jun	36.390	-0	-750	0	-888	34.752	0	34.752	0	0	0	-43	524	481
Jul	36.851	-0	-540	0	-958	35.353	0	35.353	0	0	0	67	535	601
Ago	37.714	-0	-1.100	0	-1.022	35.591	0	35.591	0	0	0	23	215	238

**CUADRO 9.3.6****Activos de reservas internacionales: Contrapartida de las variaciones, detalle por sector y tipo de operación(5)**

(Millones de dólares)

	Intercambio (1)											Intereses y ajustes (3)	Variac. de los activos de reserva (3)	Subtotales por tipo			
	Bancos			Gobierno Central			Tenedores de bonos y pagarés en moneda extranjera del Banco Central			Resto de la economía				Operaciones de cambio (4)	Pasivos netos en moneda extranj.	Intereses y ajustes	
	Operaciones cambio	Pasivos netos moneda extranj.	Total	Operaciones cambio	Pasivos netos moneda extranj.	Total	Operaciones cambio	Pasivos netos moneda extranj.	Total	Operaciones cambio (2)	Pasivos netos moneda extranj.						Total
2016	0	1.620	1.620	0	301	301	0	0	0	0	-579	-579	510	1.851	0	1.342	510
2017	0	-3.145	-3.145	0	42	42	0	0	0	0	-157	-157	1.749	-1.511	0	-3.260	1.749
2018	0	245	245	0	733	733	0	0	0	0	342	342	-443	876	0	1.320	-443
2019	-2.450	4.162	1.712	0	-286	-286	0	0	0	0	-1.743	-1.743	1.078	768	-2.450	2.132	1.078
2018 Sep	0	419	419	0	-0	-0	0	0	0	0	-16	-16	-50	353	0	403	-50
Oct	0	532	532	0	-3	-3	0	0	0	0	-4	-4	-201	324	0	524	-201
Nov	0	1.924	1.924	0	-4	-4	0	0	0	0	-15	-15	203	2.107	0	1.905	203
Dic	0	-933	-933	0	1.124	1.124	0	0	0	0	-17	-17	122	296	0	174	122
2019 Ene	0	-1.190	-1.190	0	-16	-16	0	0	0	0	474	474	-218	-951	0	-733	-218
Feb	0	-192	-192	0	-5	-5	0	0	0	0	63	63	-62	-196	0	-134	-62
Mar	0	-294	-294	0	-7	-7	0	0	0	0	414	414	-117	-4	0	113	-117
Abr	0	132	132	0	-790	-790	0	0	0	0	5	5	-155	-808	0	-653	-155
May	0	-99	-99	0	-2	-2	0	0	0	0	-33	-33	454	328	0	-134	454
Jun	0	678	678	0	-1	-1	0	0	0	0	23	23	558	1.258	0	700	558
Jul	0	-265	-265	0	-2	-2	0	0	0	0	-14	-14	-152	-433	0	-282	-152
Ago	0	-322	-322	0	-3	-3	0	0	0	0	-6	-6	751	420	0	-331	751
Sep	0	-311	-311	0	-1	-1	0	0	0	0	6	6	-264	-571	0	-306	-264
Oct	0	1.223	1.223	0	-354	-354	0	0	0	0	-23	-23	-8	837	0	845	-8
Nov	0	109	109	0	-22	-22	0	0	0	0	-1.122	-1.122	53	-983	0	-1.036	53
Dic	-2.450	4.694	2.244	0	918	918	0	0	0	0	-1.530	-1.530	238	1.871	-2.450	4.083	238
2020 Ene	-50	-2.083	-2.133	0	-963	-963	0	0	0	0	1.881	1.881	-2.004	-3.219	-50	-1.165	-2.004
Feb	0	-1.368	-1.368	0	0	0	0	0	0	0	103	103	-20	-1.236	0	-1.265	-20
Mar	0	2.379	2.379	0	242	242	0	0	0	0	-624	-624	-199	1.799	0	1.997	-199
Abr	0	-1.072	-1.072	0	-168	-168	0	0	0	0	-7	-7	180	-1.068	0	-1.247	180
May	0	-722	-722	0	-74	-74	0	0	0	0	618	618	49	-129	0	-178	49
Jun	0	-670	-670	0	0	0	0	0	0	0	70	70	234	-366	0	-600	234
Jul	0	-209	-209	0	-0	-0	0	0	0	0	-73	-73	743	461	0	-282	743
Ago	0	559	559	0	-0	-0	0	0	0	0	39	39	264	862	0	598	264



CUADRO 9.3.7
Base monetaria: Contrapartida de las variaciones (6)

(Miles de millones de pesos)

	Operaciones de cambio (1)					Crédito en moneda nacional (neto)								Total	Base monetaria (variación por componente)		Operac. de cambio más pagarés denominados en dólares (5)
	Bancos (2)	Sector público no financiero		Tenedores de bonos y pagarés del Banco Central (4)	Total	Pagarés del Banco Central		Bancos y sociedades financieras			Otras operaciones		Total		Circulante	Encaje	
		Gobierno Central (3)	Resto			Denominados en moneda extranjera	Denominados en moneda nacional	Instrumentos de política monetaria	Otros	Total	Gobierno Central	Resto					
2016	0	0	0	0	0	0	-1.620	2.217	4	2.221	-154	744	1.191	1.191	417	774	0
2017	0	0	0	0	0	0	277	-621	-8	-629	479	636	763	763	369	394	0
2018	0	0	0	0	0	0	952	-1.400	7	-1.393	-17	648	191	191	211	-21	0
2019	-1.824	0	0	0	-1.824	-1.824	-1	1.955	-92	1.863	2	-825	-785	-2.609	836	204	-1.824
2018 Sep	0	0	0	0	0	0	704	-1.339	-1	-1.340	-7	65	-577	-577	55	-632	0
Oct	0	0	0	0	0	0	129	-891	5	-886	-9	73	-692	-692	46	-738	0
Nov	0	0	0	0	0	0	-1.076	1.216	-2	1.214	-10	78	206	206	-5	211	0
Dic	0	0	0	0	0	0	2.096	-1.612	3	-1.609	-7	60	541	541	286	254	0
2019 Ene	0	0	0	0	0	0	-776	632	4	636	101	-8	-47	-47	-237	190	0
Feb	0	0	0	0	0	0	-1.028	1.586	0	1.586	-5	54	606	606	6	600	0
Mar	0	0	0	0	0	0	-604	453	-0	453	-6	58	-100	-100	21	-121	0
Abr	0	0	0	0	0	0	1.062	-2.127	0	-2.127	-10	-10	-1.085	-1.085	-11	-1.075	0
May	0	0	0	0	0	0	-349	864	-0	863	-10	76	580	580	108	472	0
Jun	0	0	0	0	0	0	312	723	-0	723	-12	82	1.104	1.104	-14	1.119	0
Jul	0	0	0	0	0	0	-1.087	69	0	69	-9	69	-958	-958	-57	-901	0
Ago	0	0	0	0	0	0	571	-975	-0	-975	-7	62	-349	-349	88	-436	0
Sep	0	0	0	0	0	0	344	830	0	830	-8	36	1.202	1.202	131	1.071	0
Oct	0	0	0	0	0	0	-117	74	-0	74	-7	43	-6	-6	199	-205	0
Nov	0	0	0	0	0	0	5.402	-3.254	-1	-3.255	-13	-299	1.836	1.836	266	1.569	0
Dic	-1.824	0	0	0	-1.824	-1.824	-3.731	3.080	-94	2.986	-11	-988	-3.569	-5.393	335	-2.079	-1.824
2020 Ene	-39	0	0	0	-39	-39	162	-366	156	-210	104	-134	-117	-156	-187	108	-39
Feb	0	0	0	0	0	0	-469	500	-1	498	-12	275	292	292	68	224	0
Mar	0	0	0	0	0	0	4.072	-5.740	2.147	-3.593	-25	-230	222	222	277	-54	0
Abr	0	0	0	0	0	0	-7.137	6.988	707	7.694	-7	138	689	689	398	292	0
May	0	0	0	0	0	0	-9.431	9.567	-129	9.438	-11	586	583	583	290	293	0
Jun	0	0	0	0	0	0	4.614	-3.777	77	-3.700	-5	116	1.024	1.024	287	737	0
Jul	0	0	0	0	0	0	-4.977	3.185	1.009	4.195	6	49	-727	-727	347	-1.074	0
Ago	0	0	0	0	0	0	1.818	3.336	2.690	6.026	0	-3	7.841	7.841	1.653	6.188	0



CUADRO 9.3.9
Activos de reserva por monedas, anual
(Millones de dólares)

		2012	2013	2014	2015	2016	2017	2018	2019
Especificación	Moneda								
Oro monetario	Oro	13	10	9	8	9	10	10	12
Derechos especiales de giro DEG	Deg	1.212	1.147	1.079	1.058	728	770	751	746
Posición de reserva en el FMI	Deg	692	641	490	363	215	251	367	419
Otros activos de reserva		39.733	39.296	38.869	37.213	39.542	37.951	38.733	39.480
Moneda y Depósitos		4.585	4.521	5.799	5.576	7.445	3.714	4.639	5.436
	Dólar australiano	0	0	0	0	1	1	0	1
	Dólar canadiense	0	0	0	0	27	0	0	0
	Dólar USA	3.759	3.693	5.064	4.740	6.730	2.901	3.876	5.226
	Euro	1	1	1	0	4	0	1	3
	Franco suizo	0	1	2	1	0	0	0	0
	Libra esterlina	2	6	5	0	5	3	0	0
	Yen	0	1	3	0	0	0	1	1
	Otras	823	818	724	835	678	807	760	204
Valores		35.067	34.643	32.950	31.597	32.082	34.235	34.094	34.045
	Dólar australiano	2.185	2.408	2.014	1.574	1.498	1.680	1.435	3.055
	Dólar canadiense	3.267	3.245	3.093	1.872	1.536	1.662	1.630	3.094
	Dólar USA	17.211	16.794	16.422	19.830	20.914	22.260	22.141	17.551
	Euro	7.869	7.713	7.887	5.559	5.484	5.833	6.000	3.803
	Franco suizo	864	838	134	233	218	242	272	1
	Libra esterlina	798	807	768	478	455	419	503	2.725
	Yen	1.018	1.023	707	209	155	100	158	6
	Otras	1.855	1.814	1.925	1.841	1.822	2.040	1.955	3.810
Otros Activos (1)	Dólar	81	132	119	39	15	2	0	0
Activos de reserva		41.649	41.094	40.447	38.643	40.494	38.983	39.861	40.657
	Dólar australiano	2.185	2.408	2.015	1.574	1.499	1.681	1.435	3.056
	Dólar canadiense	3.268	3.245	3.093	1.872	1.563	1.662	1.631	3.094
	Dólar USA	21.051	20.620	21.605	24.609	27.659	25.164	26.017	22.777
	Euro	7.870	7.714	7.888	5.560	5.489	5.833	6.001	3.806
	Franco suizo	864	839	136	234	218	242	272	1
	Libra esterlina	799	814	772	479	460	422	504	2.725
	Yen	1.018	1.023	710	209	155	100	159	6
	Oro	13	10	9	8	9	10	10	12
	Deg	1.903	1.788	1.659	1.570	1.507	1.533	1.471	1.443
	Otras	2.678	2.632	2.559	2.528	1.935	2.335	2.361	3.736



CUADRO 9.3.9
Activos de reserva por monedas, trimestral (continuación)
(Millones de dólares)

Especificación	Moneda	2018			2019			2020	
		II	III	IV	I	II	III	IV	I
Oro monetario	Oro	10	9	10	10	11	12	12	13
Derechos especiales de giro DEG	Deg	760	754	751	749	750	735	746	738
Posición de reserva en el FMI	Deg	305	302	367	358	376	414	419	419
Otros activos de reserva		35.912	36.069	38.733	37.592	38.378	37.771	39.480	36.783
Moneda y Depósitos		1.945	2.023	4.639	2.242	2.087	1.172	5.436	3.599
	Dólar australiano	0	0	0	0	0	6	1	0
	Dólar canadiense	0	0	0	0	0	0	0	0
	Dólar USA	1.168	1.230	3.876	2.150	2.081	1.157	5.226	3.510
	Euro	4	6	1	1	1	2	3	6
	Franco suizo	0	0	0	0	0	0	0	0
	Libra esterlina	0	0	0	0	0	0	0	0
	Yen	0	4	1	1	0	0	1	0
	Otras	772	782	760	88	3	5	204	82
Valores		33.967	34.046	34.094	35.351	36.292	36.600	34.045	33.183
	Dólar australiano	1.497	1.455	1.435	3.073	3.265	3.099	3.055	2.983
	Dólar canadiense	1.661	1.673	1.630	3.083	3.126	3.326	3.094	2.936
	Dólar USA	22.056	22.071	22.141	19.194	18.969	19.228	17.551	17.089
	Euro	5.860	5.948	6.000	3.798	4.006	3.930	3.803	3.624
	Franco suizo	266	264	272	35	1	1	1	1
	Libra esterlina	501	515	503	2.902	2.878	2.980	2.725	2.748
	Yen	131	131	158	26	1	3	6	0
	Otras	1.994	1.990	1.955	3.240	4.047	4.034	3.810	3.803
Otros Activos (1)	Dólar	0	0	0	0	0	0	0	0
Activos de reserva		36.987	37.134	39.861	38.710	39.516	38.933	40.657	37.952
	Dólar australiano	1.497	1.455	1.435	3.073	3.265	3.105	3.056	2.983
	Dólar canadiense	1.662	1.673	1.631	3.083	3.126	3.326	3.094	2.936
	Dólar USA	23.224	23.300	26.017	21.345	21.050	20.385	22.777	20.600
	Euro	5.864	5.954	6.001	3.799	4.007	3.932	3.806	3.630
	Franco suizo	266	264	272	35	1	1	1	1
	Libra esterlina	501	515	504	2.903	2.878	2.980	2.725	2.748
	Yen	131	135	159	27	1	3	6	0
	Oro	10	9	10	10	11	12	12	13
	Deg	1.506	1.492	1.471	1.460	1.462	1.424	1.443	1.411
	Otras	2.326	2.335	2.361	2.975	3.715	3.765	3.736	3.630



CUADRO 9.3.13 Liquidez en moneda extranjera del Banco Central y Gobierno Central (1)

(Millones de dólares)

	Activos de reserva oficiales y otros activos en moneda extranjera			Compromisos netos predeterminados a corto plazo							Compromisos contingentes netos a corto plazo
	Reservas	Otros activos	Total	Títulos de deuda emitidos, pagaderos en moneda extranjera (2)	Cuentas corrientes en el Banco Central	Overnight en el Banco Central	Pactos y derivados (3)	Deuda externa	Otros	Total	
2016	40.493,6	26.851,6	67.345,2	0,0	-1.685,9	-3.795,0	0,0	-333,8	-27,6	-5.842,4	0,0
2017	38.982,6	27.807,5	66.789,6	0,0	-675,4	-1.660,0	0,0	-432,4	-31,0	-2.798,8	0,0
2018	39.860,6	25.672,3	65.524,2	0,0	-265,2	-2.315,0	0,0	-479,5	-32,3	-3.091,9	0,0
2019	40.656,9	23.267,1	63.924,0	0,0	-1.512,5	-2.735,0	191,1	-1.663,9	-19,1	-5.739,3	0,0
2018 Ago	36.781,2	25.683,7	62.464,4	0,0	-403,1	-236,0	0,0	-482,5	-25,9	-1.147,5	0,0
Sep	37.133,6	25.517,9	62.651,5	0,0	-415,1	-643,0	0,0	-482,3	-21,4	-1.561,7	0,0
Oct	37.457,2	25.243,0	62.700,1	0,0	-449,2	-1.140,5	0,0	-477,8	-22,5	-2.089,9	0,0
Nov	39.564,4	25.521,9	65.086,3	0,0	-362,6	-3.150,5	0,0	-481,9	-19,6	-4.014,6	0,0
Dic	39.860,6	25.672,3	65.524,2	0,0	-265,2	-2.315,0	0,0	-479,5	-32,3	-3.091,9	0,0
2019 Ene	38.909,3	25.911,7	64.821,0	0,0	-631,8	-759,0	0,0	-481,1	-24,7	-1.896,6	0,0
Feb	38.713,5	25.676,0	64.389,5	0,0	-739,0	-460,0	0,0	-480,3	-22,5	-1.701,8	0,0
Mar	38.710,0	25.525,2	64.235,2	0,0	-496,6	-408,0	0,0	-476,8	-23,4	-1.404,8	0,0
Abr	37.902,3	25.630,9	63.533,2	0,0	-257,5	-779,0	0,0	-476,4	-18,4	-1.531,4	0,0
May	38.258,7	25.981,3	64.240,0	0,0	-370,7	-567,0	0,0	-469,6	-19,4	-1.426,6	0,0
Jun	39.516,3	26.425,7	65.942,0	0,0	-718,3	-897,0	0,0	-472,0	-21,0	-2.108,3	0,0
Jul	39.082,9	27.390,0	66.473,0	0,0	-582,5	-770,4	0,0	-490,0	-19,0	-1.861,9	0,0
Ago	39.503,2	26.065,2	65.568,5	0,0	-523,0	-505,0	0,0	-1.821,6	-13,0	-2.862,6	0,0
Sep	38.932,6	25.809,9	64.742,5	0,0	-717,0	0,0	0,0	-1.753,8	-14,7	-2.485,5	0,0
Oct	39.769,5	25.508,5	65.278,0	0,0	-645,7	-1.294,0	0,0	-1.760,4	-14,1	-3.714,2	0,0
Nov	38.786,3	24.758,1	63.544,3	0,0	-632,8	-1.415,0	1.102,6	-1.680,6	-13,4	-2.639,2	0,0
Dic	40.656,9	23.267,1	63.924,0	0,0	-1.512,5	-2.735,0	191,1	-1.663,9	-19,1	-5.739,3	0,0
2020 Ene	37.438,4	31.342,0	68.780,4	0,0	-701,7	-1.518,0	181,1	-1.622,2	-9,3	-3.670,1	0,0
Feb	36.153,8	30.732,2	66.886,0	0,0	-548,5	-300,0	0,0	-1.666,2	-15,3	-2.530,0	0,0
Mar	37.952,5	29.218,1	67.170,6	0,0	-1.573,7	-1.650,0	561,9	-1.641,0	-23,0	-4.325,8	0,0
Abr	36.884,8	29.256,5	66.141,3	0,0	-1.518,9	-625,0	691,2	-1.651,9	-17,5	-3.122,1	0,0
May	36.756,0	29.849,0	66.605,0	0,0	-1.420,1	0,0	30,2	-1.691,4	-6,1	-3.087,4	0,0
Jun	36.390,2	29.093,2	65.483,4	0,0	-749,6	0,0	0,0	-1.685,4	-6,1	-2.441,2	0,0
Jul	36.851,4	28.991,5	65.842,9	0,0	-540,4	0,0	0,0	-1.753,9	-5,2	-2.299,5	0,0

CUADRO 9.3.13 Liquidez en moneda extranjera del Banco Central y Gobierno Central (continuación) (1)

(Millones de dólares). Datos referidos a Julio de 2020

Memorandum (4)	Compromisos netos predeterminados a corto plazo							Compromisos contingentes netos a corto plazo
	Títulos de deuda emitidos, pagaderos en moneda extranjera (2)	Cuentas corrientes en el Banco Central	Overnight en el Banco Central	Pactos y derivados (3)	Deuda externa	Otros	Total	
Flujo hasta 1 mes	0,0	-540,4	0,0	0,0	-1.186,9	-5,2	-1.732,5	0,0
Flujo desde más de un mes hasta 3 meses	0,0	0,0	0,0	0,0	-58,1	0,0	-58,1	0,0
Flujo desde más de 3 meses hasta un año	0,0	0,0	0,0	0,0	-508,9	0,0	-508,9	0,0



CUADRO 9.3.14 Liquidez del sistema financiero (1)

(Promedios en millones de pesos)

		Encaje exigido	Encaje mantenido (2)	Posición de liquidez (3)	Billetes y monedas (4)	Cuentas corrientes en el BCCCh	Facilidad permanente de depósito	Facilidad permanente de liquidez	Otras operaciones mercado abierto (5)		Monto transado interbancario
									Expansiva	Contractiva	
2016	Prom.	3.970.364	4.088.308	119.431	2.461.573	1.712.349	2.159.930	19.477	0	0	182.743
2017	Prom.	4.177.825	4.264.393	86.761	2.437.620	1.814.926	1.521.544	15.014	0	0	362.390
2018	Prom.	4.670.780	4.786.830	122.744	2.548.429	2.252.925	1.992.316	10.537	0	0	256.206
2019	Prom.	5.096.914	5.183.571	90.800	2.798.030	2.402.808	1.668.430	15.612	0	0	376.266
2018	Sep	4.731.001	4.813.438	202.254	2.653.286	2.214.316	1.817.361	32.500	0	0	351.567
	Oct	4.778.652	4.843.694	68.659	2.622.372	2.064.546	1.970.307	13.038	0	0	311.403
	Nov	4.788.384	4.748.684	-2.960	2.564.939	2.301.310	1.752.626	47.920	0	0	263.771
	Dic	4.830.445	4.908.581	78.641	2.660.031	2.341.050	2.402.554	11.375	0	0	256.721
2019	Ene	4.985.265	5.369.688	384.423	2.766.701	2.585.205	1.517.083	0	0	0	291.341
	Feb	4.911.791	4.984.592	72.801	2.610.459	2.374.135	1.394.877	5.252	0	0	359.758
	Mar	4.825.677	4.862.353	36.676	2.689.452	2.182.404	1.183.296	9.574	0	0	364.826
	Abr	4.886.176	4.923.274	37.098	2.711.496	2.174.735	1.600.042	2.290	0	0	581.520
	May	5.009.644	5.031.123	21.479	2.692.349	2.362.205	1.447.671	2.479	0	0	359.664
	Jun	5.093.261	5.130.852	37.591	2.679.100	2.488.132	1.199.017	9.782	0	0	420.309
	Jul	5.084.887	5.098.143	13.256	2.692.815	2.449.803	1.077.640	1.103	0	0	391.984
	Ago	5.089.883	5.144.521	54.637	2.811.123	2.374.497	988.457	7.295	0	0	468.590
	Sep	5.172.045	5.262.601	90.556	2.942.319	2.316.107	1.552.108	13.582	0	0	377.845
	Oct	5.249.143	5.376.021	126.878	2.869.761	2.554.992	1.190.439	125.590	0	0	392.577
	Nov	5.336.711	5.436.971	100.260	2.953.744	2.484.281	3.920.586	8.250	0	0	272.948
	Dic	5.503.814	5.564.085	109.048	3.141.934	2.479.652	2.975.017	225	0	0	236.993
2020	Ene	5.544.033	5.648.171	104.138	3.338.328	2.341.257	2.570.114	597	0	0	442.955
	Feb	5.553.768	5.643.605	89.837	3.267.823	2.384.810	1.749.198	24.048	0	0	439.200
	Mar	5.593.969	5.728.743	134.775	3.266.522	2.462.571	5.419.314	17.119	0	0	358.696
	Abr	5.795.009	5.862.936	67.927	3.090.553	2.772.383	7.363.115	343	0	0	234.750
	May	5.888.628	5.999.099	113.625	2.935.095	3.033.413	6.528.253	7.952	0	0	42.250
	Jun	5.914.445	6.010.727	96.282	2.916.154	3.094.574	8.444.339	2.079	0	0	53.333
	Jul	5.977.482	6.199.901	222.418	3.007.781	3.185.020	11.397.619	0	0	0	0
	Ago	5.987.389	6.389.350	401.961	3.384.882	3.004.757	11.288.268	3.518	0	0	34.375

Mercado Cambiario



CUADRO 9.4.1 Posición spot y de derivados del mercado cambiario formal (1)

(Millones de dólares)

	Posiciones de derivados con el mercado externo			Posiciones de derivados con el mercado local			
	De compra	De venta	Neta	De compra	De venta	Neta	Interbancaria
2016 Dic.	23.915	32.481	-8.566	41.490	29.979	11.511	63.110
2017 Dic.	34.093	43.746	-9.653	50.180	28.545	21.635	82.204
2018 Dic.	33.786	56.142	-22.357	60.834	29.965	30.869	76.864
2019 Dic.	55.105	76.618	-21.512	74.002	41.224	32.778	89.257
2018 Sep	30.737	51.120	-20.383	59.616	28.618	30.999	74.866
Oct	31.096	53.945	-22.848	61.231	29.015	32.216	77.502
Nov	34.799	56.245	-21.446	59.741	30.498	29.244	78.177
Dic	33.786	56.142	-22.357	60.834	29.965	30.869	76.864
2019 Ene	39.968	59.281	-19.314	61.436	32.228	29.208	75.601
Feb	37.692	54.666	-16.974	61.643	32.680	28.963	78.643
Mar	39.962	59.983	-20.021	62.494	29.843	32.651	77.027
Abr	38.685	59.596	-20.911	63.979	30.139	33.840	76.860
May	44.311	71.546	-27.235	67.688	31.712	35.977	81.434
Jun	49.364	72.004	-22.640	66.816	32.394	34.422	87.614
Jul	45.129	68.852	-23.724	67.721	32.695	35.026	86.708
Ago	46.778	73.919	-27.141	70.704	35.223	35.481	87.325
Sep	45.278	70.492	-25.214	69.552	33.435	36.117	85.416
Oct	48.270	70.179	-21.909	68.791	34.927	33.864	85.814
Nov	57.646	76.456	-18.810	71.409	40.259	31.150	90.172
Dic	55.105	76.618	-21.512	74.002	41.224	32.778	89.257
2020 Ene	54.559	78.483	-23.924	75.478	39.684	35.794	87.611
Feb	59.412	84.177	-24.765	72.605	34.321	38.284	86.570
Mar	58.585	79.348	-20.763	72.121	37.596	34.525	83.187
Abr	56.209	76.214	-20.005	73.108	36.677	36.431	82.995
May	58.532	79.190	-20.658	69.574	34.362	35.212	83.574
Jun	61.406	80.381	-18.974	70.098	33.160	36.938	83.767
Jul	59.003	75.583	-16.581	67.996	33.600	34.396	82.254
Ago	58.080	75.668	-17.589	69.507	35.814	33.693	83.204

CUADRO 9.4.1 Posición spot y de derivados del mercado cambiario formal (continuación)(1)

(Millones de dólares)

	Posición neta de derivados con el mercado local, según contraparte (2)						Posición neta de derivados total (3)	Posición spot (4)	Posición total (5)
	Fondo de pensiones	Empresas sector real	Compañías de seguros	Corredoras de bolsa y agencias de valores	Fondos mutuos	Otros sectores			
2016 Dic.	8.287	-3.968	6.840	8	496	-152	2.945	-4.560	-1.615
2017 Dic.	15.346	-2.993	7.598	347	1.273	64	11.983	-13.932	-1.949
2018 Dic.	18.787	484	8.378	834	953	1.432	8.512	-10.358	-1.846
2019 Dic.	17.366	891	8.339	133	1.212	4.838	11.265	-12.458	-1.192
2018 Sep	20.521	-770	8.299	649	1.127	1.173	10.616	-11.939	-1.323
Oct	19.751	686	8.539	731	986	1.523	9.368	-11.137	-1.769
Nov	18.265	106	8.168	571	1.013	1.122	7.797	-10.446	-2.649
Dic	18.787	484	8.378	834	953	1.432	8.512	-10.358	-1.846
2019 Ene	19.246	-828	8.246	386	1.106	1.052	9.894	-11.418	-1.524
Feb	19.719	-1.542	8.178	407	1.084	1.115	11.988	-13.691	-1.703
Mar	20.776	-543	8.407	762	1.241	2.009	12.630	-14.381	-1.751
Abr	21.686	131	8.351	691	1.256	1.726	12.928	-13.792	-864
May	20.671	1.921	8.611	952	1.370	2.452	8.742	-11.043	-2.301
Jun	21.714	388	8.385	734	1.319	1.882	11.782	-13.412	-1.630
Jul	21.206	924	8.409	916	1.474	2.096	11.302	-13.426	-2.124
Ago	20.265	1.880	8.482	1.073	1.757	2.025	8.340	-10.686	-2.346
Sep	19.944	3.190	8.359	1.146	1.650	1.829	10.903	-12.321	-1.418
Oct	18.587	2.939	8.356	768	1.654	1.560	11.955	-13.691	-1.735
Nov	17.143	2.590	8.739	527	1.270	882	12.340	-14.202	-1.862
Dic	17.366	891	8.339	133	1.212	4.838	11.265	-12.458	-1.192
2020 Ene	19.130	1.270	8.617	294	1.162	5.322	11.871	-13.550	-1.680
Feb	21.692	1.048	8.452	253	1.228	5.611	13.519	-15.324	-1.805
Mar	20.440	334	8.009	226	900	4.616	13.762	-13.993	-231
Abr	22.604	400	7.735	210	1.000	4.482	16.426	-16.125	301
May	22.228	-366	7.627	22	1.037	4.663	14.554	-12.837	1.717
Jun	23.419	118	7.958	185	1.176	4.083	17.964	-16.367	1.597
Jul	24.757	-1.342	7.951	87	1.009	1.932	17.815	-16.839	976
Ago							16.104	-14.605	1.499



CUADRO 9.4.2 Transacciones spot y suscripciones de derivados del mercado cambiario formal (1)

(Millones de dólares)

	Transacciones spot con el mercado local, según contraparte (2)								Transacciones spot con el mercado externo	Total(3)
	Fondos de pensiones	Empresas sector real	Compañías de seguros	Corredoras de bolsa y agencias de valores	Fondos mutuos	Otros sectores	Interbancario	Total		
2016	35.456	145.169	9.480	73.366	5.218	19.830	541.807	830.326	32.464	862.790
2017	36.034	155.178	9.341	73.888	7.533	28.704	547.045	857.723	43.872	901.595
2018	58.181	182.701	11.804	66.343	9.578	43.182	618.298	990.088	61.311	1.051.399
2019	71.631	162.141	9.361	83.876	10.316	47.148	546.496	930.969	76.271	1.007.240
2018 Ago	5.002	15.760	1.033	7.105	916	3.014	52.734	85.563	3.753	89.316
Sep	4.521	14.201	584	4.784	622	2.567	39.269	66.547	6.055	72.603
Oct	5.010	18.424	1.179	6.880	855	2.635	55.062	90.045	5.249	95.294
Nov	4.085	13.620	763	5.739	725	2.197	43.775	70.904	4.862	75.767
Dic	4.245	17.806	1.402	5.436	637	4.468	40.257	74.251	4.969	79.220
2019 Ene	5.575	16.942	716	6.008	842	3.291	43.590	76.964	5.417	82.381
Feb	2.353	12.276	687	6.618	584	2.578	39.708	64.804	4.488	69.292
Mar	2.504	12.533	873	5.089	916	2.668	50.083	74.667	5.125	79.792
Abr	4.403	14.333	1.217	6.056	917	3.398	44.402	74.727	5.942	80.669
May	4.881	14.827	621	8.058	600	3.452	48.554	80.994	7.513	88.506
Jun	5.302	13.710	698	7.744	851	3.134	50.291	81.730	6.303	88.033
Jul	5.894	13.417	602	5.366	868	2.628	46.146	74.921	4.809	79.729
Ago	6.618	11.961	885	7.870	736	4.016	51.665	83.751	5.824	89.574
Sep	2.735	12.253	346	7.231	617	2.689	39.108	64.980	5.913	70.893
Oct	9.516	12.707	405	7.689	815	3.091	41.805	76.028	5.250	81.278
Nov	9.597	12.230	1.540	8.689	1.306	6.764	44.011	84.136	10.885	95.020
Dic	12.254	14.953	771	7.457	1.264	9.438	47.133	93.269	8.803	102.072
2020 Ene	9.915	13.891	514	7.385	1.031	5.770	44.957	83.463	6.505	89.968
Feb	4.082	10.274	490	7.292	915	3.765	39.569	66.388	5.729	72.117
Mar	16.465	11.681	882	7.043	1.626	4.326	44.049	86.072	8.504	94.577
Abr	8.729	11.527	702	4.109	998	5.064	39.833	70.961	6.141	77.102
May	13.874	11.271	696	5.674	491	5.134	36.866	74.005	6.329	80.334
Jun	16.242	11.115	921	7.324	825	4.252	43.679	84.357	7.631	91.988
Jul	8.158	13.681	561	7.079	965	4.771	44.627	79.842	5.843	85.685

CUADRO 9.4.2 Transacciones spot y suscripciones de derivados del mercado cambiario formal (continuación)(1)

(Millones de dólares)

	Suscripciones de derivados con el mercado local, según contraparte (2)								Suscripciones de derivados con el mercado externo	Total(4)
	Fondos de pensiones	Empresas sector real	Compañías de seguros	Corredoras de bolsa y agencias de valores	Fondos mutuos	Otros sectores	Interbancario	Total		
2016	181.933	88.772	23.173	8.812	5.409	26.321	318.067	652.486	320.285	972.771
2017	148.410	92.479	22.746	10.806	6.222	26.142	356.544	663.350	361.563	1.024.913
2018	151.707	103.452	21.806	12.235	13.135	34.699	359.941	696.974	445.855	1.142.829
2019	167.722	95.456	18.871	12.997	13.490	38.822	331.861	679.218	563.162	1.242.380
2018 Ago	11.660	9.549	2.543	1.101	1.338	3.128	32.421	61.740	41.703	103.443
Sep	10.381	8.769	1.386	643	1.158	2.119	21.083	45.540	34.033	79.573
Oct	12.572	10.796	2.051	795	1.426	3.157	29.371	60.168	41.436	101.604
Nov	11.580	7.266	1.649	826	1.171	2.462	23.949	48.904	35.507	84.411
Dic	12.832	9.320	1.515	935	1.104	2.861	23.908	52.475	35.033	87.508
2019 Ene	13.528	8.619	1.678	1.561	1.393	2.766	26.962	56.507	45.289	101.796
Feb	12.408	6.769	1.651	805	779	2.289	24.885	49.586	29.715	79.302
Mar	11.049	7.952	1.275	768	1.078	2.514	25.558	50.193	42.430	92.623
Abr	9.959	7.823	1.471	868	1.497	2.461	24.863	48.942	39.426	88.368
May	16.128	8.630	1.004	860	880	2.637	28.945	59.084	54.513	113.596
Jun	12.619	7.665	1.135	1.080	979	1.975	32.348	57.800	55.015	112.816
Jul	13.231	8.009	1.302	1.317	1.296	2.066	30.994	58.216	43.943	102.159
Ago	15.111	8.304	1.632	1.183	1.387	2.301	28.731	58.648	46.533	105.181
Sep	9.997	8.050	841	902	751	2.459	23.728	46.728	42.928	89.656
Oct	14.965	8.264	1.164	1.423	944	3.062	28.418	58.240	49.730	107.970
Nov	20.515	7.838	3.266	1.261	1.181	5.773	28.021	67.856	55.042	122.898
Dic	18.211	7.533	2.453	969	1.326	8.519	28.409	67.419	58.596	126.015
2020 Ene	21.966	6.711	2.078	1.000	1.357	7.881	30.863	71.856	49.569	121.425
Feb	16.384	5.105	1.372	773	1.358	7.022	27.494	59.509	53.108	112.616
Mar	24.244	6.611	1.948	1.010	1.374	8.603	25.382	69.172	46.991	116.163
Abr	18.902	6.113	1.363	794	1.259	9.501	24.263	62.193	39.188	101.381
May	15.604	6.625	1.426	1.036	1.144	7.706	22.148	55.689	42.654	98.343
Jun	21.439	7.687	1.928	1.706	1.307	8.392	26.166	68.625	50.560	119.185
Jul	20.288	7.279	1.643	1.445	1.567	7.580	25.066	64.866	45.682	110.549



CUADRO 9.4.3
Transacciones del mercado cambiario formal, promedios diarios (1)

(Millones de dólares)

	Derivados			Spot			Total (2)
	Terceros	Interbancario	Total	Terceros	Interbancario	Total	
2016	2.599	1.262	3.861	1.274	2.148	3.422	7.283
2017	2.693	1.437	4.130	1.433	2.203	3.636	7.767
2018	3.202	1.464	4.666	1.773	2.518	4.291	8.957
2019	3.687	1.340	5.027	1.865	2.208	4.073	9.100
2018 Ago	3.228	1.474	4.702	1.663	2.397	4.060	8.762
Sep	3.441	1.240	4.681	1.961	2.310	4.271	8.951
Oct	3.283	1.335	4.618	1.829	2.503	4.332	8.950
Nov	3.023	1.197	4.221	1.600	2.189	3.788	8.009
Dic	3.347	1.258	4.606	2.051	2.119	4.169	8.775
2019 Ene	3.402	1.226	4.627	1.763	1.981	3.745	8.372
Feb	2.721	1.244	3.965	1.479	1.985	3.465	7.430
Mar	3.194	1.217	4.411	1.415	2.385	3.800	8.210
Abr	3.024	1.184	4.208	1.727	2.114	3.841	8.049
May	4.031	1.378	5.409	1.903	2.312	4.215	9.624
Jun	4.023	1.617	5.641	1.887	2.515	4.402	10.042
Jul	3.235	1.409	4.644	1.527	2.098	3.624	8.268
Ago	3.640	1.368	5.009	1.805	2.460	4.265	9.274
Sep	3.663	1.318	4.981	1.766	2.173	3.938	8.919
Oct	3.616	1.292	4.908	1.794	1.900	3.694	8.602
Nov	4.744	1.401	6.145	2.550	2.201	4.751	10.896
Dic	4.880	1.420	6.301	2.747	2.357	5.104	11.404
2020 Ene	4.116	1.403	5.519	2.046	2.044	4.089	9.609
Feb	4.256	1.375	5.631	1.627	1.978	3.606	9.237
Mar	4.126	1.154	5.280	2.297	2.002	4.299	9.579
Abr	3.672	1.155	4.828	1.775	1.897	3.672	8.499
May	4.010	1.166	5.176	2.288	1.940	4.228	9.404
Jun	4.429	1.246	5.675	2.300	2.080	4.380	10.056
Jul	3.886	1.139	5.025	1.866	2.029	3.895	8.920

X. FINANZAS PÚBLICAS



CUADRO 10.1
Estado de operaciones del Gobierno Central Presupuestario, mensual (1)(2)
(Millones de pesos)

	2019					2020						
	Ago	Sep	Oct	Nov	Dic	Ene	Feb	Mar	Abr	May	Jun	Jul
Transac. que afect. el patrim. neto												
Ingresos	3.362.753	3.351.993	3.224.113	3.361.016	3.699.900	4.301.614	3.580.494	3.432.217	4.317.191	1.107.468	2.249.590	3.250.121
Ingresos tributarios netos	2.843.852	2.795.486	2.684.186	2.646.983	3.091.037	3.706.783	2.878.564	2.808.002	3.686.993	529.652	1.592.437	2.675.023
Cobre	3.236	4.949	4.866	3.704	5.934	50.347	64.138	66.904	47.432	57.874	64.644	67.339
Imposiciones previsionales	236.875	258.854	257.887	265.342	248.939	275.633	266.086	277.111	257.987	260.531	244.889	246.137
Donaciones	3.960	7.278	4.369	9.263	19.793	8.819	22.266	2.329	7.564	32.876	5.466	3.534
Rentas de la propiedad (3)	53.497	59.060	77.698	239.538	57.366	48.807	86.201	77.706	51.685	66.694	218.051	71.021
Ingresos de operación	95.888	82.574	82.719	79.494	93.512	89.948	103.015	75.624	46.107	45.805	45.722	49.762
Otros ingresos	125.446	143.792	112.388	116.691	183.319	121.277	160.224	124.540	219.423	114.037	78.382	137.304
Gastos	3.181.422	3.829.614	3.180.763	3.298.223	4.572.901	3.187.026	3.184.471	4.220.674	3.473.796	3.412.462	3.667.390	4.041.159
Personal	744.247	961.536	733.676	760.754	1.046.663	814.242	774.935	1.028.544	796.661	782.710	1.019.998	796.723
Bs. y Ss. de cons. y produc.	313.769	300.512	294.478	361.153	598.049	192.683	274.488	386.008	335.727	301.544	333.928	343.865
Intereses	55.000	500.552	32.883	2.892	34.320	326.812	52.963	516.066	31.571	32.682	31.201	292.914
Subsidios y donaciones	1.440.348	1.420.989	1.475.815	1.581.835	2.186.568	1.061.617	1.379.994	1.521.174	1.661.637	1.586.843	1.584.513	1.943.496
Prestaciones previsionales (4)	616.199	639.045	631.500	580.970	687.552	783.003	697.678	755.772	642.989	700.930	687.187	654.428
Otros	11.860	6.980	12.412	10.619	19.749	8.670	4.413	13.110	5.210	7.754	10.563	9.734
Resultado operativo bruto	181.331	-477.621	43.351	62.792	-873.001	1.114.588	396.024	-788.458	843.396	-2.304.994	-1.417.800	-791.038
Transac. en activos n/financieros												
Adquisic. neta de activos n/financ.	533.038	549.365	691.224	756.136	1.331.895	233.936	355.957	555.820	599.449	430.122	542.943	485.976
Venta de activos físicos	1.190	1.028	127	2.158	2.068	105	165	130	2.528	179	143	7.202
Inversión	273.603	299.443	347.137	369.565	858.081	68.251	185.650	331.301	284.494	198.035	306.635	240.046
Transferencias de capital	260.625	250.950	344.214	388.729	475.883	165.790	170.471	224.649	317.483	232.267	236.451	253.132
Total ingresos (5)	3.363.943	3.353.020	3.224.240	3.363.173	3.701.968	4.301.718	3.580.659	3.432.347	4.319.719	1.107.648	2.249.733	3.257.323
Total gastos (6)	3.715.650	4.380.006	3.872.113	4.056.517	5.906.864	3.421.067	3.540.593	4.776.624	4.075.773	3.842.764	4.210.476	4.534.337
Prést. neto/endeud. neto	-351.707	-1.026.986	-647.873	-693.344	-2.204.896	880.652	40.067	-1.344.277	243.946	-2.735.116	-1.960.743	-1.277.014
Transac. en activos financieros												
Adquisic. neta de activos financ.	439.623	-846.543	-65.550	-749.801	-2.239.352	2.242.059	-81.325	-1.473.502	538.301	-569.144	224.679	-858.820
Préstamos	48.415	26.143	-45.688	-53.277	-12.359	-297.293	-11.107	-127.238	-2.172	37.697	-21.983	103.266
Otorgamiento de préstamos	98.452	80.804	59.175	87.015	134.859	47.078	70.504	59.776	76.467	100.457	73.772	159.385
Recuperación de préstamos	50.037	54.662	104.862	140.291	147.218	344.372	81.611	187.014	78.639	62.760	95.756	56.119
Títulos y valores	96.971	-1.141.181	93.524	-715.996	-1.983.131	2.467.284	-235.674	-1.318.127	-592.839	378.995	115.334	-1.449.933
Inversión financiera	97.353	-1.140.297	94.269	97.116	-1.044.149	8.805.351	172.233	-1.149.804	1.216.074	492.439	241.595	-1.416.878
Venta de activos financieros	382	884	745	813.112	938.983	6.338.068	407.907	168.323	1.808.913	113.444	126.261	33.056
Operaciones de cambio	876	-4.240	-1.607	-15.046	9.332	-1.819	-726	-8.296	-1.248	1.054	14.213	2.986
Caja	293.360	272.736	-111.780	34.518	-253.193	73.888	166.182	-19.840	1.134.560	-986.890	117.115	484.861
Fondos espec.- FCC y FEPCDP	0	0	0	0	0	0	0	0	0	0	0	0
Giros	0	0	0	0	0	0	0	0	0	0	0	0
Depósitos	0	0	0	0	0	0	0	0	0	0	0	0
Fondos espec. Ajust. por rezag. (7)	0	0	0	0	0	0	0	0	0	0	0	0
Anticipo de gastos	0	0	0	0	0	0	0	0	0	0	0	0
Pasivos netos incurridos	791.330	180.444	582.323	-56.457	-34.455	1.361.407	-121.392	-129.225	294.355	2.165.972	2.185.423	418.194
Endeudamiento externo neto	-1.446	-3.577	-8.999	-344	24.284	2.562.127	-29.440	-12.900	-4.045	1.649.809	-17.273	-1.585
Endeudamiento	0	0	1.278	2.236	47.599	2.977.166	0	0	964	1.655.285	1.371	0
Bonos	0	0	0	0	0	2.977.166	0	0	0	1.655.285	0	0
Resto	0	0	1.278	2.236	47.599	0	0	0	964	0	1.371	0
Amortizaciones	1.446	3.577	10.278	2.580	23.315	415.039	29.440	12.900	5.009	5.476	18.644	1.585
Endeudamiento interno neto	841.221	232.168	640.599	-9.740	-15.100	-1.164.269	-59.895	-82.191	331.519	550.111	2.238.037	454.751
Endeudamiento	1.786.622	710.747	836.390	0	0	0	0	0	440.024	561.115	5.339.834	1.247.713
Bonos	1.786.622	710.747	836.390	0	0	0	0	0	440.024	561.115	5.339.834	1.247.713
Resto	0	0	0	0	0	0	0	0	0	0	0	0
Amortizaciones	945.401	478.580	195.791	9.740	15.100	1.164.269	59.895	82.191	108.505	11.003	3.101.798	792.962
Bonos de reconocimiento	-48.445	-48.147	-49.277	-46.373	-43.639	-36.451	-32.057	-34.133	-33.120	-33.948	-35.341	-34.972
Financiamiento	-351.707	-1.026.986	-647.873	-693.344	-2.204.896	880.652	40.067	-1.344.277	243.946	-2.735.116	-1.960.743	-1.277.014

Fuente: Dirección de Presupuestos, Ministerio de Hacienda.



CUADRO 10.2
Estado de operaciones del Gobierno Central Total, trimestral (7)
(Millones de pesos)

	2018			2019			2020			
	II	III	IV	I	II	III	IV	I	II	III
Transac. que afect. el patrim. neto										
Ingresos	10.640.358	9.913.090	10.985.661	10.590.082	10.915.504	10.241.247	10.494.036	11.314.325	7.674.250	3.250.121
Ingresos tributarios netos	8.888.308	8.052.224	9.091.793	8.731.423	9.017.080	8.408.513	8.422.206	9.393.349	5.809.082	2.675.023
Cobre	236.900	282.270	185.189	164.957	166.811	175.322	203.785	181.389	169.949	67.339
Imposiciones previsionales	687.777	688.636	713.767	736.696	746.310	739.731	772.169	818.830	763.407	246.137
Donaciones (1)	28.642	20.072	31.287	37.658	64.803	16.396	33.425	33.414	45.906	3.534
Rentas de la propiedad (2)	192.367	283.462	251.168	226.880	228.560	241.053	394.328	212.714	336.430	71.021
Ingresos de operación	233.196	250.863	252.663	268.603	247.196	286.728	255.726	268.588	137.634	49.762
Otros ingresos	373.168	335.564	459.794	423.866	444.744	373.504	412.397	406.041	411.841	137.304
Gastos	9.070.108	9.346.200	10.448.229	9.627.841	9.543.652	10.178.087	11.063.822	10.601.716	10.562.505	4.043.967
Personal	2.261.942	2.280.229	2.409.705	2.426.816	2.408.317	2.426.759	2.541.093	2.617.720	2.599.369	796.723
Bs. y Ss. de cons. y produc.	866.724	893.314	1.202.831	778.994	904.119	929.117	1.253.680	853.179	971.199	343.865
Intereses	89.584	724.308	83.737	807.761	93.258	827.380	82.030	905.386	104.311	295.722
Subsidios y donaciones (1)	3.995.159	3.626.678	4.892.180	3.658.239	4.289.487	4.095.203	5.244.218	3.962.786	4.832.992	1.943.496
Prestaciones previsionales (3)	1.827.431	1.798.856	1.823.862	1.937.028	1.831.260	1.878.217	1.900.022	2.236.452	2.031.106	654.428
Otros	29.268	22.816	35.914	19.002	17.211	21.410	42.780	26.193	23.527	9.734
Resultado operativo bruto	1.570.250	566.890	537.432	962.241	1.371.853	63.160	-569.786	712.609	-2.888.255	-793.846
Transac. en activos n/financieros										
Adquisic. neta de activos n/financ.	1.651.690	1.362.455	2.615.071	1.403.878	1.587.769	1.640.994	2.815.929	1.145.712	1.572.514	485.976
Venta de activos físicos	5.709	2.157	3.166	3.171	1.477	2.466	4.353	400	2.850	7.202
Inversión	861.026	675.442	1.766.673	703.246	861.529	854.911	1.611.456	585.202	789.164	240.046
Transferencias de capital	796.373	689.171	851.565	703.803	727.717	788.548	1.208.826	560.911	786.201	253.132
Total ingresos (4)	10.646.067	9.915.247	10.988.827	10.593.253	10.916.981	10.243.713	10.498.389	11.314.725	7.677.099	3.257.323
Total gastos (5)	10.727.508	10.710.812	13.066.466	11.034.890	11.132.898	11.821.547	13.884.105	11.747.829	12.137.869	4.537.145
Prést. neta/endeud. neto	-81.441	-795.565	-2.077.639	-441.637	-215.916	-1.577.835	-3.385.716	-433.104	-4.460.770	-1.279.822
Transac. en activos financieros										
Adquisic. neta de activos financ.	184.631	1.537.600	-1.071.865	-253.243	2.080.547	-210.339	-2.882.369	687.232	193.836	-858.820
Préstamos	78.970	169.719	29.768	-295.681	54.328	95.533	-111.324	-435.638	13.542	103.266
Otorgamiento de préstamos	220.919	244.690	220.245	201.709	240.978	258.772	281.049	177.358	250.697	159.385
Recuperación de préstamos	141.949	74.972	190.477	497.390	186.649	163.238	392.372	612.996	237.155	56.119
Títulos y valores	306.458	921.424	-374.334	221.772	2.091.292	-965.636	-2.605.603	913.483	-98.509	-1.449.933
Inversión financiera	949.180	1.724.854	-175.720	3.992.713	2.941.467	-947.031	-852.764	7.827.780	1.950.108	-1.416.878
Venta de activos financieros	642.722	803.430	198.614	3.770.941	850.175	18.605	1.752.839	6.914.297	2.048.617	33.056
Operaciones de cambio	-3.996	7.938	5.700	4.219	7.327	-7.026	-7.322	-10.842	14.019	2.986
Caja	-196.801	438.520	-732.999	-183.554	-72.401	666.789	-158.121	220.229	264.785	484.861
Fondos espec. (6)	0	0	0	0	0	0	0	0	0	0
Giros	0	0	0	0	0	0	0	0	0	0
Depósitos	0	0	0	0	0	0	0	0	0	0
Fondos espec. Ajust. por rezag.	0	0	0	0	0	0	0	0	0	0
Anticipo de gastos	0	0	0	0	0	0	0	0	0	0
Pasivos netos incurridos	266.072	2.333.165	1.005.774	188.394	2.296.463	1.367.495	503.347	1.120.336	4.654.606	421.002
Endeudamiento externo neto	-7.260	-13.700	-16.087	-9.185	331.662	663.620	14.941	2.519.787	1.628.492	-1.585
Endeudamiento	6.051	1.493	6.795	4.218	1.022.098	673.529	51.114	2.977.166	1.657.620	0
Bonos	0	0	0	0	1.021.582	666.780	0	2.977.166	1.655.285	0
Resto	6.051	1.493	6.795	4.218	516	6.748	51.114	0	2.336	0
Amortizaciones	13.311	15.192	22.882	13.404	690.436	9.908	36.173	457.380	29.128	1.585
Endeudamiento interno neto	400.442	2.503.068	1.177.912	305.746	2.071.927	828.679	615.759	-1.306.355	3.119.667	454.751
Endeudamiento	634.950	2.529.327	4.920.586	1.531.463	2.400.257	2.497.370	836.390	0	6.340.973	1.247.713
Bonos	634.950	2.495.281	4.920.586	1.531.463	2.400.257	2.497.370	836.390	0	6.340.973	1.247.713
Resto	0	34.046	0	0	0	0	0	0	0	0
Amortizaciones	234.508	26.259	3.742.674	1.225.717	328.330	1.668.691	220.632	1.306.355	3.221.306	792.962
Bonos de reconocimiento	-127.110	-156.204	-156.050	-108.167	-107.126	-124.804	-127.353	-93.096	-93.553	-32.164
Financiamiento	-81.441	-795.565	-2.077.639	-441.637	-215.917	-1.577.835	-3.385.716	-433.104	-4.460.770	-1.279.822

Fuente: Dirección de Presupuestos, Ministerio de Hacienda.

XI. ECONOMÍA INTERNACIONAL



CUADRO 11.1 Crecimiento del producto interno bruto de las principales economías

(Porcentaje)

	Estados Unidos		Zona euro (1)		Japón		América Latina (2)	
	Variación respecto de igual período del año anterior	Variación trimestre a trimestre anualizada	Variación respecto de igual período del año anterior	Variación trimestre a trimestre anualizada	Variación respecto de igual período del año anterior	Variación trimestre a trimestre anualizada	Variación respecto de igual período del año anterior	Variación trimestre a trimestre anualizada
2016 Prom.	1,6	--	1,9	--	0,5	--	-1,1	--
2017 Prom.	2,4	--	2,7	--	2,2	--	1,1	--
2018 Prom.	3,0	--	1,9	--	0,3	--	0,7	--
2019 Prom.	2,2	--	1,3	--	0,7	--	-0,7	--
2018 III	3,1	2,1	1,6	0,8	-0,3	-3,2	0,7	-1,1
IV	2,5	1,3	1,2	1,7	-0,4	2,3	-0,1	-1,2
2019 I	2,3	2,9	1,4	2,0	0,8	2,8	-1,0	-3,1
II	2,0	1,5	1,3	0,8	0,9	1,7	-0,7	2,9
III	2,1	2,6	1,4	1,1	1,7	0,2	-0,3	0,4
IV	2,3	2,4	1,0	0,1	-0,7	-7,0	-0,7	-2,7
2020 I	0,3	-5,0	-3,1	-13,6	-1,8	-2,5	-2,5	-9,8
II	-9,1	-31,7	-15,0	-40,3	-9,9	-27,8	--	--

CUADRO 11.1 Crecimiento del producto interno bruto de las principales economías (continuación)

(Porcentaje)

	Asia emergente (3)		Europa emergente (4)		PIB Socios comerciales (5)		PIB mundial (6)	
	Variación respecto de igual período del año anterior	Variación trimestre a trimestre anualizada	Variación respecto de igual período del año anterior	Variación trimestre a trimestre anualizada	Variación respecto de igual período del año anterior	Variación trimestre a trimestre anualizada	Variación respecto de igual período del año anterior	Variación trimestre a trimestre anualizada
2016 Prom.	6,6	--	0,7	--	3,2	--	3,4	--
2017 Prom.	6,2	--	1,5	--	3,9	--	3,9	--
2018 Prom.	6,1	--	3,2	--	3,7	--	3,6	--
2019 Prom.	5,2	--	2,1	--	3,1	--	2,9	--
2018 III	5,9	4,5	3,5	1,0	3,5	1,9	3,5	2,7
IV	5,6	5,5	3,0	1,6	3,3	3,3	3,3	3,4
2019 I	5,6	6,5	1,6	-0,2	3,2	3,9	3,3	2,8
II	5,4	5,3	2,1	6,0	3,2	3,5	3,4	4,5
III	5,0	2,9	2,4	2,5	3,2	2,3	2,5	-0,6
IV	4,9	5,0	2,3	1,0	3,0	2,2	2,4	2,9
2020 I	-2,8	-21,4	1,4	-3,7	-2,4	-16,3	-2,5	-15,4
II	--	--	--	--	--	--	--	--



CUADRO 11.2
Índices de precios al consumidor en Estados Unidos, Zona Euro y Japón

	Estados Unidos (Promedio 1982-84=100)(1)		Zona euro (Promedio 2005=100)		Japón (Promedio 2005=100)	
	Variación porcentual en 12 meses	Variación porcentual en 12 meses - menos alimentos y energía	Variación porcentual en 12 meses	Variación porcentual en 12 meses - menos alimentos y energía	Variación porcentual en 12 meses	Variación porcentual en 12 meses - menos alimentos y energía
2016 Prom.	1,3	2,2	0,2	0,8	-0,1	0,3
2017 Prom.	2,1	1,8	1,5	1,0	0,5	-0,1
2018 Prom.	2,5	2,1	1,8	1,0	1,0	0,1
2019 Prom.	1,8	2,2	1,2	1,0	0,5	0,4
2018 Ago	2,7	2,2	2,1	1,0	1,3	0,2
Sep	2,3	2,2	2,1	1,0	1,2	0,1
Oct	2,5	2,1	2,3	1,2	1,4	0,2
Nov	2,2	2,2	1,9	0,9	0,8	0,1
Dic	1,9	2,2	1,5	0,9	0,3	0,1
2019 Ene	1,6	2,2	1,4	1,1	0,2	0,3
Feb	1,5	2,1	1,5	1,0	0,2	0,3
Mar	1,9	2,0	1,4	0,8	0,5	0,3
Abr	2,0	2,1	1,7	1,3	0,9	0,5
May	1,8	2,0	1,2	0,8	0,7	0,3
Jun	1,6	2,1	1,3	1,1	0,7	0,3
Jul	1,8	2,2	1,0	0,9	0,5	0,4
Ago	1,7	2,4	1,0	0,9	0,3	0,4
Sep	1,7	2,4	0,8	1,0	0,2	0,3
Oct	1,8	2,3	0,7	1,1	0,2	0,3
Nov	2,1	2,3	1,0	1,3	0,5	0,5
Dic	2,3	2,3	1,3	1,3	0,8	0,5
2020 Ene	2,5	2,3	1,4	1,1	0,7	0,4
Feb	2,3	2,4	1,2	1,2	0,4	0,2
Mar	1,5	2,1	0,7	1,0	0,4	0,3
Abr	0,3	1,4	0,3	0,9	0,1	-0,1
May	0,1	1,2	0,1	0,9	0,1	0,1
Jun	0,6	1,2	0,3	0,8	0,1	0,2
Jul	1,0	1,6	0,4	1,2	--	--

Fuente: CEIC Data y oficinas estadísticas de cada país.

CUADRO 11.3
Índices de precios al consumidor en América Latina, Europa emergente y Asia emergente

	América Latina(1)				Europa emergente(2)				Asia emergente(3)			
	Índice	Variación porcentual en 12 meses	Índice menos alimentos y energía	Variación porcentual en 12 meses	Índice	Variación porcentual en 12 meses	Índice menos alimentos y energía	Variación porcentual en 12 meses	Índice	Variación porcentual en 12 meses	Índice menos alimentos y energía	Variación porcentual en 12 meses
2016 Prom.	172,2	6,0	158,8	5,2	229,4	5,8	215,7	6,5	160,2	2,7	142,3	2,1
2017 Prom.	179,6	4,3	165,3	4,0	241,5	5,3	226,5	5,0	162,8	1,6	143,3	0,7
2018 Prom.	186,5	3,8	170,3	3,1	256,7	6,3	239,1	5,6	160,5	-1,4	124,8	-12,7
2019 Prom.	193,1	3,5	175,7	3,2	274,5	7,0	254,4	6,4	171,5	6,8	148,6	19,0
2018 Jul	186,9	4,2	170,6	3,1	256,6	6,1	238,4	5,2	160,9	-1,6	125,1	-13,9
Ago	187,3	4,0	170,9	3,1	258,2	6,9	240,5	6,0	161,6	-1,5	125,1	-13,9
Sep	188,1	4,3	171,4	3,1	263,4	8,8	245,5	7,8	162,2	-1,4	125,1	-14,0
Oct	188,9	4,3	171,8	3,1	265,9	9,2	247,5	8,0	162,6	-1,4	125,2	-14,2
Nov	189,3	4,0	172,2	3,1	265,2	8,2	247,0	7,4	162,2	-1,7	125,3	-14,0
Dic	190,0	3,9	172,8	3,0	265,9	8,0	246,9	7,0	162,0	2,4	125,6	1,2
2019 Ene	190,1	3,7	173,0	3,0	268,0	8,4	247,5	7,1	168,2	5,8	147,8	19,2
Feb	190,6	3,6	173,5	3,0	269,0	8,4	248,1	7,1	169,1	5,8	148,0	19,1
Mar	191,8	4,0	174,2	3,1	270,5	8,5	249,0	7,1	169,0	6,4	147,9	19,0
Abr	192,5	4,3	174,9	3,3	272,6	8,5	251,1	7,0	169,7	6,8	148,2	19,1
May	192,5	4,2	175,3	3,3	273,9	8,2	252,6	7,1	170,1	7,0	148,5	19,3
Jun	192,7	3,5	175,6	3,2	274,1	7,1	253,6	6,8	170,5	7,0	148,7	19,1
Jul	193,2	3,4	176,0	3,2	275,5	7,4	255,3	7,1	171,3	6,4	148,9	19,0
Ago	193,3	3,2	176,3	3,2	275,9	6,8	256,8	6,8	172,0	6,5	149,1	19,1
Sep	193,6	2,9	176,6	3,1	276,6	5,0	258,1	5,2	173,1	6,7	148,9	19,0
Oct	194,2	2,8	177,1	3,1	278,3	4,7	260,1	5,1	174,4	7,3	148,9	18,9
Nov	195,2	3,1	177,6	3,2	278,9	5,2	260,0	5,3	175,1	8,0	148,8	18,8
Dic	196,7	3,5	178,5	3,3	280,3	5,4	260,4	5,5	175,4	8,3	149,1	18,7
2020 Ene	197,0	3,6	178,9	3,4	282,4	5,4	260,8	5,4	176,9	5,2	150,3	1,7
Feb	197,7	3,7	179,5	3,4	283,5	5,4	261,2	5,3	177,4	4,9	150,2	1,5
Mar	198,1	3,3	180,1	3,4	284,9	5,4	262,4	5,4	175,8	4,0	150,2	1,6
Abr	197,2	2,4	180,5	3,2	286,6	5,2	264,7	5,4	175,1	3,2	150,1	1,3
May	197,1	2,3	180,7	3,1	288,5	5,3	266,9	5,7	174,5	2,6	150,1	1,1
Jun	--	--	--	--	--	--	--	--	--	--	--	--

Fuente: CEIC Data y oficinas estadísticas de cada país.

**CUADRO 11.4**
Precios de productos básicos no alimentos

		Cobre refinado BML (1) US\$/lb	Petróleo WTI (2) US\$/barril	Petróleo Brent (2) US\$/barril	Gasolina en EE.UU. US\$/m3	Diesel cent.US\$/galón (3)	Propano cent.US\$/galón DTN	Kerosene US\$/m3 (4)	Gas natural US\$/millón unidades(5)	Celulosa US\$/t (6)	Onza troy de oro US\$/oz (7)	Onza troy de plata US\$/oz (7)	Molibdeno US\$/lb
2016	Prom.	2,2	43,2	44,1	351,4	131,6	48,6	312,0	2,5	802,2	1.247,8	17,1	6,5
2017	Prom.	2,8	50,9	54,4	423,1	162,0	76,8	388,9	3,0	882,3	1.258,7	17,1	8,2
2018	Prom.	3,0	64,8	71,1	494,7	203,7	87,5	506,3	3,2	1.123,2	1.269,1	15,7	--
2019	Prom.	2,7	57,0	64,0	446,9	188,2	54,2	466,5	2,6	--	1.393,8	16,2	--
2018	Sep	2,7	70,2	78,9	536,3	220,8	105,7	560,3	3,0	--	1.198,2	14,3	--
	Oct	2,8	70,8	80,5	520,6	228,2	95,9	583,4	3,3	--	1.215,3	14,6	--
	Nov	2,8	56,7	65,2	406,2	196,2	74,6	497,6	4,1	--	1.221,0	14,4	--
	Dic	2,8	49,0	56,5	356,3	168,5	68,0	417,8	4,0	--	1.252,7	14,7	--
2019	Ene	2,7	51,5	59,3	359,4	178,2	66,6	437,5	3,1	--	1.292,7	15,6	--
	Feb	2,8	55,0	64,1	402,2	190,5	67,1	473,4	2,7	--	1.319,3	15,8	--
	Mar	2,9	58,2	66,4	477,9	194,1	66,8	479,5	2,9	--	1.300,8	15,3	--
	Abr	2,9	63,9	71,2	525,1	201,0	64,4	495,4	2,6	--	1.285,8	15,0	--
	May	2,7	60,8	70,5	495,6	198,5	58,0	490,6	2,6	--	1.284,1	14,6	--
	Jun	2,7	54,7	63,3	450,2	180,5	44,8	444,1	2,4	--	1.361,8	15,0	--
	Jul	2,7	57,5	64,0	484,5	187,4	48,8	466,9	2,3	--	1.415,7	15,8	--
	Ago	2,6	54,8	59,3	435,3	178,7	40,4	442,2	2,2	--	1.503,5	17,2	--
	Sep	2,6	57,0	62,3	440,3	190,0	44,8	473,3	2,6	--	1.508,0	18,1	--
	Oct	2,6	54,0	59,4	430,0	187,2	46,6	468,8	-2,3	--	1.495,0	17,6	--
	Nov	2,7	57,1	62,7	429,7	183,1	53,2	453,7	2,7	--	1.470,2	17,2	--
	Dic	2,7	59,8	65,9	430,3	189,6	49,8	473,4	2,2	--	1.482,8	17,2	--
2020	Ene	2,7	57,5	63,6	420,6	176,6	43,1	442,5	2,0	--	1.559,6	18,0	--
	Feb	2,6	50,5	55,0	400,4	155,4	39,6	381,9	1,9	--	1.595,6	17,8	--
	Mar	2,3	29,9	33,0	221,6	111,8	29,4	257,5	1,8	--	1.592,9	14,9	--
	Abr	2,3	16,5	23,3	146,6	79,5	32,7	161,8	1,7	--	1.686,3	15,1	--
	May	2,4	28,6	31,0	221,2	84,2	41,5	185,8	1,8	--	1.718,7	16,3	--
	Jun	2,6	38,3	39,9	290,3	108,8	49,6	253,5	1,6	--	1.736,2	17,7	--
	Jul	2,9	40,8	42,8	305,2	119,2	49,1	279,1	1,7	--	1.846,4	20,6	--
	Ago	2,9	42,4	44,3	318,1	119,1	50,6	291,1	2,3	--	1.969,8	27,0	--

CUADRO 11.5
Precios de productos básicos alimentos

		Harina de pescado US\$/ton. métrica	Trigo US\$/ton. métrica	Maíz US\$/ton. métrica	Arroz US\$/ton. métrica	Café US\$/libra	FAO: Aceites índice 2009=100	FAO: Cereales índice 2009=100	FAO: Carne índice 2009=100	FAO: Azúcar índice 2009=100	FAO: Lácteos índice 2009=100	FAO: Total índice 2009=100
2016	Prom.	1.691,1	158,0	135,8	228,3	155,5	105,4	90,9	112,1	99,5	90,4	100,3
2017	Prom.	1.502,3	155,0	132,1	243,8	154,0	107,9	93,6	120,4	88,2	118,2	106,9
2018	Prom.	1.664,0	179,0	132,4	254,4	139,6	93,0	103,5	116,8	68,9	117,3	104,6
2019	Prom.	1.473,8	181,0	145,1	249,9	137,1	88,2	99,1	123,2	70,0	112,5	103,7
2018	Sep	1.632,5	176,5	119,4	226,9	127,0	87,3	103,1	115,8	62,7	118,5	102,8
	Oct	1.608,0	179,1	124,5	236,5	141,8	86,2	103,6	113,7	68,2	112,5	101,8
	Nov	1.580,0	183,9	129,2	237,2	141,6	81,2	102,4	114,4	71,2	109,4	100,6
	Dic	1.525,0	192,3	136,3	232,5	129,7	81,5	103,8	114,4	69,8	107,1	100,6
2019	Ene	1.510,0	191,2	138,3	231,9	130,4	85,1	104,4	113,6	70,7	110,4	101,7
	Feb	1.510,0	182,8	137,1	227,3	130,5	86,7	103,5	114,6	71,6	113,5	102,5
	Mar	1.520,0	163,7	133,6	237,1	128,4	83,1	100,2	116,4	70,1	115,6	101,6
	Abr	1.612,0	162,2	130,8	229,7	128,6	83,9	97,2	120,4	70,6	116,1	102,1
	May	1.630,0	167,4	139,9	242,6	128,4	83,2	96,9	123,8	68,4	116,6	102,8
	Jun	1.600,0	193,4	165,1	253,1	137,0	82,1	101,6	124,6	71,2	112,6	104,0
	Jul	1.564,0	187,9	163,9	259,0	140,1	82,8	100,1	126,1	70,8	110,6	103,7
	Ago	1.425,0	175,8	141,4	249,8	133,5	87,5	94,9	125,9	67,9	109,7	102,5
	Sep	1.302,5	174,7	142,6	264,2	136,1	88,9	94,2	124,4	65,5	109,0	101,8
	Oct	1.298,0	185,3	156,4	260,4	135,9	89,2	98,5	125,0	69,3	110,3	103,9
	Nov	1.306,7	189,0	144,6	263,6	150,6	98,7	98,1	131,2	70,6	112,1	107,5
	Dic	1.408,0	198,9	147,0	278,8	165,4	107,5	100,0	131,3	74,0	113,3	110,1
2020	Ene	1.575,0	215,1	148,5	292,6	152,3	115,2	103,4	127,8	78,0	113,6	111,9
	Feb	1.687,5	211,8	145,0	296,9	156,3	103,4	102,3	123,8	81,5	112,5	108,5
	Mar	1.635,0	201,1	135,9	296,8	169,7	90,5	100,5	122,5	65,9	111,1	103,8
	Abr	1.673,3	202,2	119,0	336,1	172,1	86,0	102,2	119,3	56,3	104,8	100,8
	May	1.682,5	191,6	117,0	365,1	163,9	82,4	100,3	117,5	60,5	103,3	99,3
	Jun	1.625,0	186,8	121,7	356,8	155,9	91,8	99,5	116,7	66,8	107,6	101,6
	Jul	1.440,0	192,7	122,9	299,5	162,4	98,8	99,7	114,6	67,7	111,6	102,8
	Ago	1.437,5	187,5	121,7	263,5	175,5	104,6	101,6	114,8	72,3	111,5	104,9

Fuente : FAO.



CUADRO 11.6 Índices de bolsas externas

(Valores nominales, promedios)

	Mercados desarrollados(1)		América Latina (2)		Asia emergente (3)		Europa emergente (4)	
	Índice 31 diciembre 1969=100	% Var. en 12 meses	Índice 31 diciembre 1987=100	% Var. en 12 meses	Índice 31 diciembre 1987=100	% Var. en 12 meses	Índice 31 diciembre 1987=100	% Var. en 12 meses
2016 Prom.	1.663,8	-3,1	2.190,7	-3,5	411,9	-7,6	265,9	-8,5
2017 Prom.	1.931,0	16,0	2.692,5	24,0	514,7	24,8	316,1	19,2
2018 Prom.	2.099,6	9,1	2.742,8	2,4	555,5	9,6	322,6	2,6
2019 Prom.	2.151,5	2,7	2.759,6	1,2	521,4	-5,5	329,5	3,1
2018 Sep	2.169,9	9,5	2.472,2	-16,2	531,3	-3,0	296,1	-11,4
Oct	2.077,1	2,6	2.680,8	-8,3	492,2	-12,5	298,9	-9,9
Nov	2.025,6	-1,0	2.627,4	-5,3	493,2	-15,2	299,4	-9,9
Dic	1.920,4	-8,0	2.546,7	-7,5	489,6	-14,6	298,3	-11,2
2019 Ene	1.959,2	-10,4	2.809,8	-7,6	497,7	-19,5	309,6	-16,1
Feb	2.060,3	-2,8	2.877,6	-6,7	524,7	-12,4	319,1	-13,6
Mar	2.094,5	-0,3	2.780,2	-9,0	533,8	-11,3	317,8	-11,9
Abr	2.157,0	3,5	2.777,0	-8,2	551,3	-6,4	324,3	-4,2
May	2.113,1	0,2	2.637,2	-4,3	514,9	-12,2	314,2	-3,3
Jun	2.138,9	1,0	2.786,9	12,7	513,1	-11,2	336,7	8,4
Jul	2.204,2	3,5	2.901,8	11,7	524,3	-4,4	342,4	9,6
Ago	2.121,0	-1,6	2.628,6	2,1	489,5	-9,8	317,5	7,2
Sep	2.182,2	0,6	2.671,1	8,0	508,1	-4,4	330,5	11,6
Oct	2.185,6	5,2	2.715,2	1,3	514,0	4,4	333,2	11,5
Nov	2.275,9	12,4	2.707,7	3,1	535,8	8,6	351,6	17,4
Dic	2.322,0	20,9	2.830,6	11,1	550,7	12,5	356,4	19,5
2020 Ene	2.382,3	21,6	2.893,2	3,0	571,3	14,8	371,8	20,1
Feb	2.368,8	15,0	2.719,1	-5,5	555,8	5,9	348,2	9,1
Mar	1.896,1	-9,5	1.839,5	-33,8	477,1	-10,6	247,9	-22,0
Abr	1.952,4	-9,5	1.616,0	-41,8	480,5	-12,8	247,4	-23,7
May	2.057,9	-2,6	1.645,3	-37,6	497,0	-3,5	259,9	-17,3
Jun	2.209,3	3,3	1.957,3	-29,8	536,5	4,5	284,8	-15,4
Jul	2.279,7	3,4	2.019,7	-30,4	580,8	10,8	278,8	-18,6
Ago	2.391,9	12,8	1.990,0	-24,3	605,7	23,7	283,5	-10,7



CUADRO 11.7 Tasas de interés externas (1)

(Promedios mensuales, porcentaje)

	Política monetaria			Bonos de gobierno a 10 años			Libor (3)					
	EE.UU.	Zona Euro	Japón (2)	EE.UU.	Zona Euro	Japón	90 días			180 días		
							Dólar	Euro	Yen	Dólar	Euro	Yen
2016 Prom.	0,51	-0,38	-0,08	1,84	0,14	-0,04	0,74	-0,28	-0,02	1,06	-0,17	0,01
2017 Prom.	1,10	-0,40	-0,10	2,33	0,37	0,06	1,26	-0,37	-0,02	1,48	-0,29	0,02
2018 Prom.	1,91	-0,40	-0,10	2,91	0,46	0,07	2,31	-0,36	-0,05	2,49	-0,32	0,01
2019 Prom.	2,28	-0,43	-0,10	2,14	-0,21	-0,09	2,33	-0,39	-0,08	2,32	-0,36	-0,02
2018 Sep	2,04	-0,40	-0,10	3,00	0,44	0,12	2,35	-0,35	-0,04	2,57	-0,32	0,02
Oct	2,25	-0,40	-0,10	3,16	0,46	0,14	2,46	-0,35	-0,08	2,69	-0,32	0,01
Nov	2,25	-0,40	-0,10	3,12	0,38	0,11	2,65	-0,36	-0,10	2,86	-0,33	0,01
Dic	2,36	-0,40	-0,10	2,83	0,25	0,04	2,79	-0,35	-0,10	2,89	-0,32	-0,00
2019 Ene	2,50	-0,40	-0,10	2,71	0,21	0,01	2,77	-0,34	-0,08	2,85	-0,30	0,00
Feb	2,50	-0,40	-0,10	2,67	0,13	-0,02	2,68	-0,34	-0,08	2,74	-0,29	0,00
Mar	2,50	-0,40	-0,10	2,57	0,06	-0,04	2,61	-0,34	-0,07	2,67	-0,30	0,01
Abr	2,50	-0,40	-0,10	2,53	0,01	-0,04	2,59	-0,35	-0,06	2,63	-0,31	0,00
May	2,50	-0,40	-0,10	2,39	-0,08	-0,06	2,53	-0,35	-0,07	2,57	-0,31	0,00
Jun	2,50	-0,40	-0,10	2,07	-0,27	-0,13	2,40	-0,37	-0,07	2,30	-0,35	-0,01
Jul	2,49	-0,40	-0,10	2,05	-0,34	-0,14	2,29	-0,40	-0,07	2,21	-0,41	-0,03
Ago	2,25	-0,40	-0,10	1,63	-0,63	-0,22	2,16	-0,44	-0,10	2,06	-0,44	-0,05
Sep	2,14	-0,46	-0,10	1,69	-0,57	-0,22	2,13	-0,45	-0,09	2,05	-0,43	-0,05
Oct	1,98	-0,50	-0,10	1,70	-0,45	-0,16	1,98	-0,44	-0,11	1,96	-0,41	-0,06
Nov	1,75	-0,50	-0,10	1,82	-0,33	-0,09	1,90	-0,44	-0,10	1,91	-0,40	-0,02
Dic	1,75	-0,50	-0,10	1,86	-0,27	-0,01	1,91	-0,43	-0,06	1,90	-0,39	0,01
2020 Ene	1,75	-0,50	-0,10	1,76	-0,27	-0,01	1,82	-0,42	-0,05	1,84	-0,37	0,02
Feb	1,75	-0,50	-0,10	1,51	-0,43	-0,06	1,68	-0,44	-0,07	1,68	-0,40	-0,01
Mar	0,73	-0,50	-0,10	0,88	-0,52	-0,02	1,10	-0,41	-0,09	0,96	-0,36	-0,07
Abr	0,25	-0,50	-0,10	0,65	-0,43	0,00	1,09	-0,19	-0,01	1,07	-0,11	0,02
May	0,25	-0,50	-0,10	0,67	-0,50	-0,00	0,40	-0,27	-0,03	0,63	-0,12	0,01
Jun	0,25	-0,50	-0,10	0,73	-0,40	0,02	0,31	-0,39	-0,05	0,43	-0,27	-0,01
Jul	0,25	-0,50	-0,10	0,62	-0,46	0,03	0,27	-0,44	-0,05	0,34	-0,39	-0,03
Ago	0,25	-0,50	-0,10	0,65	-0,47	0,04	0,25	-0,50	-0,05	0,31	-0,46	-0,03

CUADRO 11.8 Spreads soberanos: EMBI global spread (1)

(Promedios mensuales, puntos base)

	Global	Chile	América Latina (2)	Asia (3)	Europa (4)
2016 Prom.	409	200	536	221	302
2017 Prom.	325	130	429	164	242
2018 Prom.	360	133	471	183	281
2019 Prom.	356	136	482	182	307
2018 Sep	385	133	497	189	316
Oct	378	129	492	191	299
Nov	405	146	528	204	316
Dic	422	159	548	210	334
2019 Ene	401	148	518	198	319
Feb	373	136	493	185	302
Mar	371	133	488	183	314
Abr	364	128	486	177	324
May	377	132	505	185	334
Jun	374	137	510	186	328
Jul	354	129	509	171	296
Ago	372	136	528	190	325
Sep	346	131	494	178	300
Oct	335	136	460	183	301
Nov	318	146	428	177	276
Dic	291	143	369	172	261
2020 Ene	287	143	359	170	245
Feb	298	147	371	171	257
Mar	506	287	627	296	452
Abr	578	306	733	346	498
May	514	255	641	326	446
Jun	430	209	548	269	380
Jul	415	200	520	255	390
Ago	383	170	479	222	379

Fuente: JP Morgan Chase.

XII. EXPECTATIVAS ECONÓMICAS



CUADRO 12.1
Encuesta de Expectativas Económicas, mensual, distintos indicadores (BCCh) (1)
 (Mediana)

	2020 Ene	Feb	Mar	Abr	May	Jun	Jul	Ago
Inflación (Variación porcentual del IPC)								
En el mes	0,3	0,2	0,4	0,2	0,0	0,0	0,0	0,1
En el mes siguiente	0,2	0,4	0,3	0,2	0,0	0,1	0,1	0,2
En 11 meses (Var. 12 m.)	3,2	3,0	3,2	2,9	2,5	2,5	2,5	2,5
En 23 meses (Var. 12 m.)	3,0	3,0	3,0	3,0	3,0	3,0	3,0	3,0
En 35 meses (Var. 12 m.)	3,0	3,0	3,0	3,0	3,0	3,0	3,0	3,0
Diciembre 2020 (Var. 12 m.)	3,2	3,2	3,5	3,2	2,7	2,4	2,0	2,1
Diciembre 2021 (Var. 12 m.)	3,0	3,0	3,0	3,0	2,9	2,9	2,8	2,8
Tasa de Política Monetaria (TPM) (%) (2)								
En siguiente reunión	1,75	1,75	1,75	0,50	0,50	0,50	0,50	0,50
En sub-siguiente reunión	1,75	1,75	1,50	0,50	0,50	0,50	0,50	0,50
Dentro de 5 meses	1,75	1,75	1,50	0,50	0,50	0,50	0,50	0,50
Dentro de 11 meses	1,75	1,75	1,50	0,50	0,50	0,50	0,50	0,50
Dentro de 17 meses	1,75	1,75	1,75	1,00	0,75	0,75	0,50	0,50
Dentro de 23 meses	2,00	2,00	1,75	1,25	1,25	1,00	1,00	1,00
Dentro de 35 meses	2,50	2,50	2,25	2,00	2,00	2,00	2,00	2,00
Diciembre 2020	1,75	1,75	1,50	0,50	0,50	0,50	0,50	0,50
Tasa BCU 5 años (%) (2)								
Dentro de 2 meses	-0,2	-0,3	-0,4	-0,6	-0,7	-0,8	-1,0	-0,9
Dentro de 11 meses	0,1	0,0	0,0	-0,1	-0,3	-0,3	-0,5	-0,5
Dentro de 23 meses	0,4	0,3	0,2	0,2	0,1	0,1	0,0	0,0
Tasa BCP 5 años (%) (2)								
Dentro de 2 meses	2,9	2,9	2,8	2,6	2,0	1,8	1,5	1,5
Dentro de 11 meses	3,2	3,0	3,0	2,9	2,5	2,3	2,0	2,0
Dentro de 23 meses	3,4	3,4	3,2	3,2	3,0	2,9	2,8	2,7
Tipo de Cambio (\$ por US\$1) (2)								
Dentro de 2 meses	760	780	810	840	830	780	790	783
Dentro de 11 meses	750	758	780	800	800	760	768	770
Dentro de 23 meses	725	738	750	780	775	740	746	754
Imacec (Var. 12 m.)								
Un mes atrás	-1,0	1,0	1,5	-2,7	-8,1	-15,5	-16,1	-12,0
Imacec no minero(Var. 12 m.)								
Un mes atrás	-1,2	0,6	1,5	-2,8	-8,2	-17,0	-17,5	-13,0
PIB (Var. 12 m.)								
En el trimestre calendario de la encuesta	0,5	0,8	1,2	-4,9	-7,2	-13,0	-10,0	-9,0
Año 2020	1,2	1,2	1,2	-2,2	-2,7	-4,8	-6,1	-6,0
Año 2021	2,5	2,2	2,1	3,0	3,5	3,8	4,5	4,5
Año 2022	--	--	2,5	3,0	3,0	3,2	3,3	3,2
PIB no minero (Var. 12 m.)								
En el trimestre calendario de la encuesta	0,2	0,6	1,2	-4,7	-7,4	-13,9	-10,0	-9,1
Año 2020	1,2	1,1	1,2	-2,4	-3,0	-5,0	-6,7	-6,2
Año 2021	2,5	2,3	2,1	3,4	3,5	4,0	4,7	4,5
Año 2022	--	--	2,5	3,0	3,0	3,1	3,3	3,2
Componentes de demanda (Var. 12 m.)								
Consumo hogares e IPSFL, año 2019	1,3	--	--	--	--	--	--	--
Consumo hogares e IPSFL, año 2020	1,0	1,2	1,0	-2,2	-3,0	-5,0	-5,9	-5,0
Consumo hogares e IPSFL, año 2021	--	2,3	2,1	3,0	3,5	3,6	4,7	4,5
Formación bruta de capital fijo, año 2019	2,3	--	--	--	--	--	--	--
Formación bruta de capital fijo, año 2020	-3,0	-3,0	-3,5	-8,0	-8,3	-10,0	-14,0	-12,1
Formación bruta de capital fijo, año 2021	--	2,0	2,0	4,6	5,0	5,0	6,0	6,0
Parámetros estructurales								
Inflación prom. 2023-2027 (Var. 12 m.)	--	--	3,0	--	3,0	--	--	3,0
Tasa de Política Monetaria prom. 2023-2027 (%)	--	--	3,0	--	3,0	--	--	3,0
Tipo de Cambio prom. 2023-2027 (Var. 12 m.)	--	--	0,3	--	0,0	--	--	0,0
PIB prom. 2023 - 2027 (Var. 12 m.)	--	--	2,6	--	2,5	--	--	2,5



CUADRO 12.2
Evolución encuesta de operadores financieros (EOF)
 (Variables y períodos del pronóstico, mediana)

	Post RPM Marzo 2020	Pre RPM Mayo 2020	Post RPM Mayo 2020	Pre RPM Junio 2020	Post RPM Junio 2020	Pre RPM Julio 2020	Post RPM Julio 2020	Pre RPM Septiembre 2020
Inflación (variación IPC en %)								
Mes actual	0,00	-0,10	0,10	0,00	-0,10	0,00	0,00	0,10
1 mes adelante	0,04	0,00	0,00	0,10	0,00	0,00	0,00	0,20
2 meses adelante	0,06	0,00	0,10	0,10	0,00	0,20	0,20	0,30
12 meses adelante (1 al 12)	2,15	1,85	2,00	1,90	1,64	1,70	1,80	2,30
12 meses siguientes (13 al 24)	2,90	2,77	2,60	2,60	2,50	2,60	2,60	2,70
Expectativas de TPM (%)								
Mes actual	0,50	0,50	0,50	0,50	0,50	0,50	0,50	0,50
1 reunión adelante	0,50	0,50	0,50	0,50	0,50	0,50	0,50	0,50
2 reuniones adelante (3 meses siguientes)	0,50	0,50	0,50	0,50	0,50	0,50	0,50	0,50
3 reuniones adelante	0,50	0,50	0,50	0,50	0,50	0,50	0,50	0,50
4 reuniones adelante (6 meses siguientes)	0,50	0,50	0,50	0,50	0,50	0,50	0,50	0,50
12 meses adelante	0,50	0,50	0,50	0,50	0,50	0,50	0,50	0,50
24 meses adelante	1,25	1,25	1,00	1,00	0,75	0,75	0,75	0,75
Expectativas de tipo de cambio								
7 días adelante	850,00	840,00	808,50	770,00	810,00	780,00	757,00	785,00
28 días adelante	850,00	840,00	815,00	780,00	809,00	785,72	765,00	790,00



CUADRO 12.3 Expectativas de inflación.

(Porcentajes)

	Seguros de inflación (1)		Compensación inflacionaria Spot Swap (2)(3)		Compensación inflacionaria Forward Swap (2)(4)		Compensación inflacionaria Forward Bonos (2)(4)		IPEC (5)	IMCE (6)
	Mes Actual	Mes Sgte.	1 año	2 años	3 en 2	5 en 5	3 en 2	5 en 5	12 meses	12 meses
2016 Prom.	0,26	0,25	3,03	2,93	2,90	3,08	3,05	3,01	49,37	3,9
2017 Prom.	0,19	0,21	2,53	2,58	2,94	3,03	2,87	2,92	40,76	3,0
2018 Prom.	0,20	0,22	2,81	2,84	2,94	2,97	2,98	2,84	40,27	2,9
2019 Prom.	0,23	0,24	2,76	2,75	2,85	2,92	3,46	2,45	43,66	3,0
2018 Sep	0,47	0,41	3,42	3,24	2,99	3,09	3,24	2,95	47,23	3,1
Oct	0,30	0,16	3,14	3,09	2,98	3,06	3,16	2,96	49,63	3,1
Nov	0,05	0,04	2,88	2,92	2,97	3,01	3,03	2,83	46,99	3,1
Dic	-0,06	0,11	2,53	2,70	2,93	2,93	2,94	2,75	41,22	3,0
2019 Ene	0,15	0,09	2,66	2,71	2,96	2,99	3,43	2,65	37,63	3,0
Feb	0,11	0,26	2,65	2,73	2,88	2,96	3,42	2,64	37,73	2,9
Mar	0,32	0,27	2,75	2,74	2,84	2,92	3,36	2,58	43,90	2,9
Abr	0,27	0,34	2,88	2,84	2,90	2,87	3,51	2,57	39,56	2,9
May	0,45	0,16	2,90	2,86	2,85	2,84	3,41	2,60	42,20	2,9
Jun	-0,00	0,25	2,55	2,67	2,83	2,85	3,33	2,56	41,29	2,9
Jul	0,16	0,17	2,50	2,57	2,78	2,76	3,18	2,41	39,89	2,9
Ago	0,18	0,40	2,72	2,63	2,72	2,80	3,13	2,57	44,05	2,8
Sep	0,26	0,49	2,83	2,68	2,79	2,81	3,39	2,34	48,46	2,8
Oct	0,59	0,09	2,82	2,81	2,87	2,98	3,52	2,28	50,83	2,8
Nov	0,04	0,08	2,78	2,82	2,82	3,13	3,81	2,18	51,58	3,2
Dic	0,19	0,30	3,11	2,98	2,94	3,11	4,02	2,10	46,47	3,7
2020 Ene	0,36	0,23	3,03	2,95	2,91	3,08	4,05	2,44	48,44	3,4
Feb	0,17	0,36	3,10	3,02	2,99	3,06	4,21	2,27	44,66	3,4
Mar	0,36	0,21	2,75	2,82	2,88	2,91	4,20	2,29	55,01	3,5
Abr	-0,05	0,01	1,63	2,17	2,70	2,97	4,45	1,96	57,58	3,7
May	0,01	-0,06	1,55	1,94	2,59	3,26	3,61	2,31	57,33	3,3
Jun	-0,09	0,03	1,31	1,86	2,71	3,38	3,30	2,51	56,37	3,2
Jul	-0,01	0,00	1,56	1,94	2,61	3,26	3,04	2,91	48,90	3,0
Ago	0,06	0,21	2,00	2,30	2,63	3,13	2,98	2,99	48,14	2,9

CUADRO 12.4 Indicador mensual de confianza empresarial (UAI-Icare) (Índice)

	2019 Sep	Oct	Nov	Dic	2020 Ene	Feb	Mar	Abr	May	Jun	Jul	Ago
IMCE: Total	50,7	51,5	36,6	32,5	40,7	43,9	40,7	31,7	34,3	37,3	37,8	42,5
IMCE: Minería	66,1	64,8	51,3	37,4	61,6	61,6	52,6	60,5	64,0	59,3	50,3	51,3
IMCE: Comercio	51,6	52,2	31,8	33,9	41,4	42,0	40,4	27,2	32,3	36,9	40,6	45,1
IMCE: Industria	46,4	47,2	37,5	34,6	39,7	45,3	43,0	32,8	33,2	39,3	42,0	44,6
IMCE: Construcción	42,6	45,9	26,1	21,4	20,2	25,7	24,3	6,4	8,8	11,4	12,7	25,7



CUADRO 12.5
Expectativas económicas, trimestral, distintos indicadores (UCh)
 (Índices, marzo 2001=100)

	2017				2018				2019			
	I	II	III	IV	I	II	III	IV	I	II	III	IV
Confianza consumidores	108,6	113,5	116,9	116,5	119,5	121,0	112,5	115,4	110,8	107,9	99,3	85,1
Situación esperada a doce meses	102,8	112,0	116,6	119,6	121,4	123,3	108,1	113,1	101,5	99,6	92,2	79,1
Situac. actual respecto de un año atrás	113,3	114,7	117,1	113,9	117,9	119,1	116,1	117,4	118,3	114,5	105,1	89,9
Situación familiar	114,3	117,9	119,6	117,0	115,8	117,4	114,8	120,4	116,1	116,2	112,2	98,9
Situación del país	97,5	104,8	111,5	115,3	126,7	128,0	108,0	105,7	100,3	91,4	73,9	57,7

Fuente: Departamento de Economía de la Universidad de Chile.

CUADRO 12.6
Expectativas económicas, trimestral, síntesis de los resultados (UCh) (1)
 (Porcentajes)

	2017				2018				2019			
	I	II	III	IV	I	II	III	IV	I	II	III	IV
¿Cómo ha variado el ingreso de su hogar en los últimos doce meses? Ha subido	12,7	11,4	13,4	10,6	13,5	13,2	12,5	13,2	14,1	13,2	12,8	7,8
¿Piensa usted que durante los próximos doce meses el ingreso de su hogar subirá?	23,9	27,1	28,9	29,0	29,4	27,1	25,5	28,3	27,2	25,7	25,3	18,4
La situación de su hogar en materia de deudas es sin problemas	49,3	51,8	51,5	47,1	46,0	49,5	50,7	52,6	49,1	49,0	47,6	42,8
En su opinión, hace un año, la situación económica general del país, ¿era mejor que la actual?	25,8	23,7	24,0	20,6	12,0	14,2	22,8	24,3	23,1	28,1	42,5	56,0
¿Cómo cree usted que será la situación económica general del país en un año más? Mejor que la actual	20,3	25,9	32,6	31,4	42,0	35,2	27,7	27,5	20,8	18,0	15,0	15,4
Usted o algún miembro de su hogar, ¿piensa comprar casa en los próximos 12 meses? Sí	11,0	11,2	12,0	12,5	11,1	10,9	11,4	12,2	10,4	12,4	10,7	8,5

Fuente: Departamento de Economía de la Universidad de Chile.

**CUADRO 12.7**
Índice de percepción de la economía, mensual, por componentes (Ipec) (1)

	Situación económica				Expectativas de consumo de artículos para el hogar	Índice de percepción de la economía (Ipec)
	Personal actual	Del país actual	Del país a 12 meses	Del país a 5 años		
2017 III	36,8	36,9	49,9	33,3	56,5	42,7
IV	41,4	44,8	59,5	42,0	57,3	49,0
2018 I	42,4	47,3	62,6	42,0	60,0	50,9
II	46,8	50,7	62,6	39,6	59,0	51,7
III	45,7	47,7	56,5	33,3	55,3	47,7
IV	43,0	47,0	53,1	27,8	56,2	45,4
2019 I	43,0	48,5	51,8	26,4	56,2	45,2
II	39,3	42,3	46,4	22,1	52,6	40,5
III	39,0	39,8	44,2	22,6	51,6	39,4
IV	31,8	29,9	40,2	23,3	32,3	31,5
2020 I	33,5	28,4	35,1	24,5	29,8	30,3
II	20,3	20,7	29,4	19,8	15,0	21,1
2018 Sep	44,2	47,8	55,8	29,4	53,1	46,1
Oct	43,1	49,0	53,6	32,1	55,5	46,7
Nov	41,2	47,5	53,1	25,7	57,1	44,9
Dic	44,5	44,4	52,6	25,5	55,9	44,6
2019 Ene	43,5	50,3	55,0	27,5	58,9	47,0
Feb	44,1	48,8	52,6	28,7	57,2	46,3
Mar	41,5	46,3	48,1	23,3	52,4	42,3
Abr	42,2	46,3	49,2	23,8	54,5	43,2
May	38,0	42,3	47,5	22,0	53,5	40,7
Jun	37,8	38,1	42,6	20,5	49,8	37,8
Jul	38,8	40,6	46,4	22,3	53,3	40,3
Ago	38,2	39,1	43,3	24,4	52,0	39,4
Sep	40,1	39,6	42,7	20,9	49,5	38,6
Oct	35,8	37,2	45,3	18,7	46,5	36,7
Nov	30,0	25,7	38,7	25,2	21,9	28,3
Dic	29,7	26,6	36,6	25,9	28,0	29,4
2020 Ene	33,7	27,2	36,0	24,4	31,0	30,4
Feb	35,4	30,5	37,6	26,1	33,9	32,7
Mar	31,6	27,6	32,0	23,1	24,7	27,8
Abr	22,0	23,4	28,6	19,1	15,0	21,6
May	21,6	21,5	28,3	19,7	14,9	21,2
Jun	17,4	17,2	31,3	20,7	15,1	20,3
Jul	17,0	15,1	34,2	23,5	16,4	21,2
Ago	23,6	20,1	38,3	20,2	25,3	25,5

Fuente: Adimark GfK.

Notas del Boletín Estadístico



NOTAS DEL BOLETÍN ESTADÍSTICO

CAPÍTULO 1: PRINCIPALES ESTADÍSTICAS MACROECONÓMICAS

Cuadro 1.1. Series trimestrales

(1) La información corresponde a variaciones interanuales obtenidas a partir de las series de volumen a precios del año anterior encadenado, basadas en la compilación de referencia 2013, a menos que se indique otra cosa.

(2) Exportaciones coherentes con la nueva metodología publicada en marzo del 2012.

(3) Series recalculadas en marzo de 2012. Tasas de variación de cuántum consideran índices que utilizan metodología coherente con Cuentas Nacionales.

(4) Esta razón se obtiene utilizando el tipo de cambio promedio del período.

Fuentes:

Comité de Inversiones Extranjeras, Banco Central de Chile, Instituto Nacional de Estadísticas, Dirección de Presupuestos del Ministerio de Hacienda, Bloomberg y FMI.

Cuadro 1.2. Series mensuales

(1) La información corresponde a variaciones interanuales en 12 meses o 4 trimestres, a menos que se indique otra cosa.

(2) Desde marzo del 2010 las cifras corresponden a la nueva Encuesta Nacional del Empleo (INE).

(3) Las cifras a diciembre 2018 corresponden a la base año 2013=100 y desde enero del 2019 se utiliza la serie referencial de la nueva metodología del INE con base año 2018=100.

(4) Para la serie trimestral: variación trimestral anualizada de la serie desestacionalizada. Para la serie mensual: variación anualizada del trimestre móvil de la serie desestacionalizada.

(5) Exportaciones coherentes con nueva metodología publicada en marzo de 2012.

(*) EL IPCX e IPCX1 fue descontinuado por el INE, para la base 2018=100.

Fuentes:

Banco Central de Chile, Instituto Nacional de Estadísticas, Dirección de Presupuestos del Ministerio de Hacienda, CNC(Cámara Nacional de Comercio), CChC (Cámara Chilena de la Construcción), Anac (Asociación Nacional Automotriz de Chile), Bolsa de Comercio de Santiago, Bloomberg.

CAPÍTULO 2: CUENTAS NACIONALES

Cuadro 2.1. Indicador mensual de actividad económica (Imacec)

(1) Cifras preliminares correspondientes al Imacec, estructurado en base a la Compilación de Referencia 2013. La cobertura de este indicador comprende casi la totalidad de las actividades económicas incluidas en el PIB.

(2) Corresponde al valor agregado de las actividades minería del cobre, hierro y otros metalíferos no ferrosos, extracción de carbón, petróleo y gas natural, y explotación de otras minas y canteras.

(3) Corresponde al Imacec, excluyendo el Imacec Minero.

(4) Corresponde a la serie original del Imacec, excluyendo los impuestos indirectos.

(5) Variación del promedio acumulado a ese mes respecto del promedio acumulado a igual mes del año anterior.

Cuadro 2.2. Indicador mensual de actividad económica (Imacec), desestacionalizado

(1) La serie desestacionalizada se obtiene a partir de la agregación de sus componentes ajustados por estacionalidad. Estos provienen del cálculo realizado según el proceso X-13 ARIMA-SEATS (disponible en www.census.gov) y la parametrización específica de cada componente. El periodo de referencia para el ajuste estacional parte en el año 2008. La serie desestacionalizada excluye el efecto estacional y calendario. Para mayores detalles acerca de la metodología de ajuste estacional, ver Estudios Estadísticos Económicos N° 98, disponible en www.bcentral.cl

Cuadro 2.3. Producto interno bruto, trimestral, volumen a precios del año anterior encadenado

- (1) Cifras preliminares.
- (2) El promedio del índice 2013 se iguala al valor nominal de la serie de dicho año.
- (3) La serie desestacionalizada del PIB trimestral se obtiene a partir de la agregación temporal del Imacec.

Cuadro 2.4. Gasto del producto interno bruto, trimestral, precios corrientes

- (1) Cifras preliminares.
- (2) Instituciones privadas sin fines de lucro.

Cuadro 2.5. Deflactor del gasto del producto interno bruto, trimestral

- (1) Cifras preliminares.
- (2) Instituciones privadas sin fines de lucro.

Cuadro 2.6. Gasto del producto interno bruto, anual, precios corrientes

- (1) Cifras provisionales para 2018 y cifras preliminares para 2019.
- (2) Instituciones privadas sin fines de lucro.

Cuadro 2.7. Deflactor del gasto del producto interno bruto, anual

- (1) Cifras provisionales para 2018 y cifras preliminares para 2019.
- (2) Instituciones privadas sin fines de lucro

Cuadro 2.8. Gasto del producto interno bruto, trimestral, volumen a precios del año anterior encadenado

- (1) Cifras preliminares.
- (2) El promedio del índice 2013 se iguala al valor nominal de la serie de dicho año.
- (3) Las series encadenadas no son aditivas, por lo que los agregados difieren de la suma de sus componentes.
- (4) Instituciones privadas sin fines de lucro.
- (5) Razón variación de existencias a PIB, a precios promedio del año anterior, porcentaje últimos 12 meses.

Cuadro 2.9. Variación del gasto del producto interno bruto, trimestral, volumen a precios del año anterior encadenado

- (1) Cifras preliminares.
- (2) Instituciones privadas sin fines de lucro.

Cuadro 2.10. Contribución del gasto del producto interno bruto, trimestral, volumen a precios del año anterior encadenado

- (1) Cifras preliminares.



(2) Para mayores detalles acerca de la metodología del cálculo de la contribución, ver Estudios Estadísticos Económicos N° 100, disponible en www.bcentral.cl

(3) Instituciones privadas sin fines de lucro

Cuadro 2.11. Gasto del producto interno bruto, trimestral, volumen a precios del año anterior encadenado, desestacionalizado

(1) Cifras preliminares.

(2) El promedio del índice 2013 se iguala al valor nominal de la serie de dicho año.

(3) Las series encadenadas no son aditivas, por lo que los agregados difieren de la suma de sus componentes.

(4) Las series desestacionalizadas se obtienen del cálculo realizado según el proceso X-13 ARIMA-SEATS (disponible en www.census.gov) y la parametrización específica de cada serie. El período de referencia para el ajuste estacional parte en el año 2008. La parametrización de modelos y parámetros se actualiza con la revisión anual de cuentas nacionales. Para mayores detalles acerca de la metodología de ajuste estacional, ver Estudios Estadísticos Económicos N° 98, disponible en www.bcentral.cl

(5) Instituciones privadas sin fines de lucro.

Cuadro 2.12. Variación del gasto del producto interno bruto, trimestral, volumen a precios del año anterior encadenado, desestacionalizado

(1) Cifras preliminares.

(2) Instituciones privadas sin fines de lucro.

Cuadro 2.13. Contribución del gasto del producto interno bruto, trimestral, volumen a precios del año anterior encadenado, desestacionalizado

(1) Cifras preliminares.

(2) Para mayores detalles acerca de la metodología del cálculo de la contribución, ver Estudios Estadísticos Económicos N° 100, disponible en www.bcentral.cl

(3) Instituciones privadas sin fines de lucro.

Cuadro 2.14. Gasto del producto interno bruto, anual, volumen a precios del año anterior encadenado

(1) El promedio del índice 2013 se iguala al valor nominal de la serie de dicho año.

(2) Las series encadenadas no son aditivas, por lo que los agregados difieren de la suma de sus componentes.

(3) Cifras provisionales para 2018 y cifras preliminares para 2019.

(4) Instituciones privadas sin fines de lucro.

(5) Razón variación de existencias a PIB, a precios promedio del año anterior, porcentaje últimos 12 meses.

Cuadro 2.15. Variación del gasto del producto interno bruto, anual, volumen a precios del año anterior encadenado

(1) Cifras provisionales para 2018 y cifras preliminares para 2019.

(2) Instituciones privadas sin fines de lucro

Cuadro 2.16. Contribución del gasto del producto interno bruto, anual, volumen a precios del año anterior encadenado

(1) Cifras provisionales para 2018 y cifras preliminares para 2019.

(2) Para mayores detalles acerca de la metodología del cálculo de la contribución, ver Estudios Estadísticos Económicos N° 100, disponible en www.bcentral.cl

(3) Instituciones privadas sin fines de lucro

Cuadro 2.17. Producto interno bruto por clase de actividad económica, trimestral, precios corrientes

- (1) Cifras preliminares.
- (2) Incluye educación, salud y otros servicios.

Cuadro 2.18. Producto interno bruto por clase de actividad económica, anual, precios corrientes

- (1) Cifras provisionales para 2018 y cifras preliminares para 2019.
- (2) Incluye educación, salud y otros servicios.

Cuadro 2.19. Producto interno bruto por clase de actividad económica, trimestral, volumen a precios del año anterior encadenado

- (1) Cifras preliminares.
- (2) El promedio del índice 2013 se iguala al valor nominal de la serie de dicho año.
- (3) Las series encadenadas no son aditivas, por lo que los agregados difieren de la suma de sus componentes.
- (4) Incluye educación, salud y otros servicios.

Cuadro 2.20. Variación del PIB por clase de actividad económica, trimestral, volumen a precios del año anterior encadenado

- (1) Cifras preliminares.
- (2) Incluye educación, salud y otros servicios.

Cuadro 2.21. Contribución del PIB por clase de actividad económica, trimestral, volumen a precios del año anterior encadenado

- (1) Cifras preliminares
- (2) Para mayores detalles acerca de la metodología del cálculo de la contribución, ver Estudios Estadísticos Económicos N° 100, disponible en www.bcentral.cl
- (3) Incluye educación, salud y otros servicios.

Cuadro 2.22. Producto interno bruto por clase de actividad económica, trimestral, volumen a precios del año anterior encadenado, desestacionalizado

- (1) Cifras preliminares.
- (2) El promedio del índice 2013 se iguala al valor nominal de la serie de dicho año.
- (3) Las series encadenadas no son aditivas, por lo que los agregados difieren de la suma de sus componentes.
- (4) Las series desestacionalizadas se obtienen a partir de la agregación temporal de los componentes del IMACEC correspondientes. Estos últimos provienen del cálculo realizado según el proceso X-13 ARIMA-SEATS (disponible en www.census.gov) y la parametrización específica de cada componente. La parametrización de modelos y parámetros se actualiza con la revisión anual de cuentas nacionales
- (5) Incluye educación, salud y otros servicios.

Cuadro 2.23. Variación del PIB por clase de actividad económica, trimestral, volumen a precios del año anterior encadenado, desestacionalizado

- (1) Cifras preliminares.
- (2) Incluye educación, salud y otros servicios

Cuadro 2.24. Contribución del PIB por clase de actividad económica, trimestral, volumen a precios del año anterior encadenado, desestacionalizado

- (1) Cifras preliminares



(2) Para mayores detalles acerca de la metodología del cálculo de la contribución, ver Estudios Estadísticos Económicos N° 100, disponible en www.bcentral.cl

(3) Incluye educación, salud y otros servicios

Cuadro 2.25. Producto interno bruto por clase de actividad económica, anual, volumen a precios del año anterior encadenado

(1) Cifras provisionales para 2018 y cifras preliminares para 2019.

(2) El promedio del índice 2013 se iguala al valor nominal de la serie de dicho año.

(3) Las series encadenadas no son aditivas, por lo que los agregados difieren de la suma de sus componentes.

(4) Incluye educación, salud y otros servicios.

Cuadro 2.26. Variación del PIB por clase de actividad económica, anual, volumen a precios del año anterior encadenado

(1) Cifras provisionales para 2018 y cifras preliminares para 2019.

(2) Incluye educación, salud y otros servicios.

Cuadro 2.27. Contribución del PIB por clase de actividad económica, anual, volumen a precios del año anterior encadenado

(1) Cifras provisionales para 2018 y cifras preliminares para 2019.

(2) Incluye educación, salud y otros servicios.

Cuadro 2.28. Producto-ingreso, precios corrientes

(1) Cifras preliminares.

Cuadro 2.29. Ingreso Nacional Bruto disponible, volumen a precios del año anterior encadenado

(1) Cifras preliminares.

(2) El promedio del índice 2013 se iguala al valor nominal de la serie de dicho año.

(3) Las series encadenadas no son aditivas, por lo que los agregados difieren de la suma de sus componentes.

(4) El volumen encadenado del efecto de los términos de intercambio no se calcula, debido a que adopta valores cero en el año de referencia de las bases móviles.

Cuadro 2.30. Principales agregados macroeconómicos y participación en el producto interno bruto, anuales, precios corrientes

(1) Cifras provisionales para 2018 y cifras preliminares para 2019.

Cuadro 2.31. Ratios. Operaciones no financieras, operaciones financieras y balances financieros

(1) Cifras preliminares.

Cuadro 2.32. Economía Nacional. Operaciones no financieras, operaciones financieras y balances financieros

(1) Cifras preliminares.

(2) La partida "Rentas de la producción" incluye excedente bruto, ingreso mixto bruto y remuneración de los asalariados.

(3) La partida "Rentas de la propiedad netas" incluye intereses, dividendos, utilidades reinvertidas, rentas de los titulares de pólizas de seguros y otras rentas. El concepto neto se refiere a rentas recibidas menos pagadas.

(4) Los "Derivados financieros, activos" se presentan neteados del correspondiente registro en pasivos.

(5) La partida "Otras cuentas, activos" incluye los errores y omisiones y la discrepancia estadística

derivada de la conciliación de operaciones financieras y no financieras.

Cuadro 2.33. Hogares e IPSFL. Operaciones no financieras, operaciones financieras y balances financieros

(1) Cifras preliminares.

(2) La partida "Rentas de la propiedad netas" incluye intereses recibidos menos pagados, dividendos y rentas de los titulares de pólizas de seguros y otras rentas recibidas.

(3) La partida "Variación neta en los fondos de pensiones" corresponde al ajuste por la variación neta en la participación de los hogares en los fondos de pensiones.

(4) La partida "Otras cuentas, activos" incluye los errores y omisiones, y la discrepancia estadística derivada de la conciliación de operaciones financieras y no financieras.

Cuadro 2.34. Empresas no financieras. Operaciones no financieras, operaciones financieras y balances financieros

(1) Cifras preliminares.

(2) La partida "Rentas de la propiedad netas" incluye intereses recibidos menos pagados, dividendos recibidos, utilidades reinvertidas recibidas y otras rentas recibidas menos pagadas.

(3) Los "Derivados financieros, activos" se presentan neteados del correspondiente registro en pasivos.

(4) La partida "Otras cuentas, activos" incluye los errores y omisiones, y la discrepancia estadística derivada de la conciliación de operaciones financieras y no financieras.

Cuadro 2.35. Gobierno general. Operaciones no financieras, operaciones financieras y balances financieros

(1) Cifras preliminares.

(2) Los resultados pueden mostrar diferencias respecto de los datos publicados por la Dirección de Presupuestos (Dipres) debido a la cobertura institucional y a la clasificación de algunas partidas específicas. Para mayor información ver documento metodológico (Estudios Económicos Estadísticos N° 70).

(3) La partida "Rentas de la propiedad netas" incluye intereses recibidos menos pagados, y dividendos y otras rentas recibidas.

(4) La partida "Otras cuentas, activos" incluye los errores y omisiones, y la discrepancia estadística derivada de la conciliación de operaciones financieras y no financieras.

(5) La partida "Saldo de operaciones financieras" incluye aportes y retiros de fondos, intereses devengados y gastos de administración.

Cuadro 2.36. Sociedades financieras. Operaciones no financieras, operaciones financieras y balances financieros

(1) Cifras preliminares.

(2) La partida "Rentas de la propiedad netas" incluye intereses y dividendos recibidos menos pagados, y rentas de los titulares de pólizas de seguros pagadas.

(3) La partida "Variación neta en los fondos de pensiones" corresponde al ajuste por la variación neta en la participación de los hogares en los fondos de pensiones.

(4) Los "Derivados financieros, activos" se presentan neteados del correspondiente registro en pasivos.

(5) La partida "Otras cuentas, activos" incluye los errores y omisiones y la discrepancia estadística derivada de la conciliación de operaciones financieras y no financieras.

Cuadro 2.37. Exposiciones intersectoriales. Dinero legal. Operaciones financieras y balances

(1) Cifras preliminares.



Cuadro 2.38. Exposiciones intersectoriales. Depósitos por sector de contrapartida. Operaciones financieras y balances financieros

(1) Cifras preliminares.

Cuadro 2.39. Exposiciones intersectoriales. Títulos de deuda por sector de contrapartida. Operaciones financieras y balances

(1) Cifras preliminares.

Cuadro 2.39. Exposiciones intersectoriales. Títulos de deuda por sector de contrapartida. Operaciones financieras y balances (continuación)

(1) Cifras preliminares.

Cuadro 2.40. Exposiciones intersectoriales. Préstamos por sector de contrapartida. Operaciones financieras y balances financieros

(1) Cifras preliminares.

Cuadro 2.41. Exposiciones intersectoriales. Participaciones emitidas por fondos de inversión del mercado monetario. Operaciones financieras y balances

(1) Cifras preliminares.

Cuadro 2.42. Exposiciones intersectoriales. Participaciones emitidas por fondos de inversión distintas del mercado monetario. Operaciones financieras y balances

(1) Cifras preliminares.

Cuadro 2.43. Producto interno bruto por región, anual, precios corrientes

(1) Cifras preliminares.

(2) Corresponde a servicios en el exterior del sector Administración Pública.

Cuadro 2.44. Producto interno bruto por región, anual, volumen a precios del año anterior encadenado

(1) Cifras preliminares.

(2) El promedio del índice 2013 se iguala al valor nominal de la serie de dicho año.

(3) Las series encadenadas no son aditivas, por lo que los agregados difieren de la suma de sus componentes.

(4) Corresponde a servicios en el exterior del sector Administración Pública.

Cuadro 2.45. Producto interno bruto por región, variación porcentual anual, volumen a precios del año anterior encadenado

(1) Cifras preliminares.

(2) Corresponde a servicios en el exterior del sector Administración Pública.

Cuadro 2.46. Producto interno bruto por región, contribución porcentual respecto de igual periodo del año anterior

(1) Cifras preliminares.

(2) Corresponde a servicios en el exterior del sector Administración Pública.

Cuadro 2.47. Producto interno por clase de actividad económica y por región, anual, precios corrientes, 2015

(1) Incluye servicios financieros, seguros, arriendo de inmuebles y servicios prestados a empresas.

(2) Incluye educación, salud y otros servicios.

(3) En el total para cada año se incluyen los servicios en el exterior del sector Administración Pública.

(4) En el total para cada año se incluyen el IVA neto recaudado y los derechos de importación

Cuadro 2.48. Producto interno por clase de actividad económica y por región, anual, precios corrientes, 2016

- (1) Incluye servicios financieros, seguros, arriendo de inmuebles y servicios prestados a empresas.
- (2) Incluye educación, salud y otros servicios.
- (3) En el total para cada año se incluyen los servicios en el exterior del sector Administración Pública.
- (4) En el total para cada año se incluyen el IVA neto recaudado y los derechos de importación

Cuadro 2.49. Producto interno por clase de actividad económica y por región, anual, precios corrientes, 2017

- (1) Incluye servicios financieros, seguros, arriendo de inmuebles y servicios prestados a empresas.
- (2) Incluye educación, salud y otros servicios.
- (3) En el total para cada año se incluyen los servicios en el exterior del sector Administración Pública.
- (4) En el total para cada año se incluyen el IVA neto recaudado y los derechos de importación.

Cuadro 2.50. Producto interno por clase de actividad económica y por región, anual, precios corrientes, 2018

- (1) Incluye servicios financieros, seguros, arriendo de inmuebles y servicios prestados a empresas.
- (2) Incluye educación, salud y otros servicios.
- (3) En el total para cada año se incluyen los servicios en el exterior del sector Administración Pública.
- (4) En el total para cada año se incluyen el IVA neto recaudado y los derechos de importación.

Cuadro 2.51. PIB por clase de actividad económica y por región, anual, volumen a precios del año anterior encadenado, 2015

- (1) El promedio del índice 2013 se iguala al valor nominal de la serie de dicho año.
- (2) Las series encadenadas no son aditivas, por lo que los agregados difieren de la suma de sus componentes.
- (3) Incluye servicios financieros, seguros, arriendo de inmuebles y servicios prestados a empresas.
- (4) Incluye educación, salud y otros servicios.
- (5) En el total para cada año se incluyen los servicios en el exterior del sector Administración Pública.
- (6) En el total para cada año se incluyen el IVA neto recaudado y los derechos de importación

Cuadro 2.52. PIB por clase de actividad económica y por región, anual, volumen a precios del año anterior encadenado, 2016

- (1) El promedio del índice 2013 se iguala al valor nominal de la serie de dicho año.
- (2) Las series encadenadas no son aditivas, por lo que los agregados difieren de la suma de sus componentes.
- (3) Incluye servicios financieros, seguros, arriendo de inmuebles y servicios prestados a empresas.
- (4) Incluye educación, salud y otros servicios.
- (5) En el total para cada año se incluyen los servicios en el exterior del sector Administración Pública.
- (6) En el total para cada año se incluyen el IVA neto recaudado y los derechos de importación

Cuadro 2.53. PIB por clase de actividad económica y por región, anual, volumen a precios del año anterior encadenados, 2017

- (1) El promedio del índice 2013 se iguala al valor nominal de la serie de dicho año.
- (2) Las series encadenadas no son aditivas, por lo que los agregados difieren de la suma de sus componentes.
- (3) Incluye servicios financieros, seguros, arriendo de inmuebles y servicios prestados a empresas.
- (4) Incluye educación, salud y otros servicios.



(5) En el total para cada año se incluyen los servicios en el exterior del sector Administración Pública.

(6) En el total para cada año se incluyen el IVA neto recaudado y los derechos de importación.

Cuadro 2.54. PIB por clase de actividad económica y por región, anual, volumen a precios del año anterior encadenados, 2018

(1) El promedio del índice 2013 se iguala al valor nominal de la serie de dicho año.

(2) Las series encadenadas no son aditivas, por lo que los agregados difieren de la suma de sus componentes.

(3) Incluye servicios financieros, seguros, arriendo de inmuebles y servicios prestados a empresas.

(4) Incluye educación, salud y otros servicios.

(5) En el total para cada año se incluyen los servicios en el exterior del sector Administración Pública.

(6) En el total para cada año se incluyen el IVA neto recaudado y los derechos de importación.

CAPÍTULO 3: INDICADORES SECTORIALES

Cuadro 3.1. Índices de producción industrial

(1) El INE actualiza metodología y período base al año 2009 de los índices sectoriales, acorde con recomendaciones de organismos internacionales como la ONU y la OCDE. Más información en el sitio web del

INE: www.ine.cl

El último año es provisional.

Las variaciones en 12 meses anuales son diciembre a diciembre.

Cifras referenciales. Los índices del período base del 2009 calculados desde enero del 2009 hasta diciembre del 2011 son sólo referenciales, dado que existen datos oficiales publicados para dicho período.

A partir de enero del 2012 la cifra mensual tiene carácter oficial.

Las variaciones porcentuales en doce meses que se presentan en este cuadro fueron calculadas por el INE usando las cifras referenciales correspondientes al 2011.

El período abril de 2012 presenta cifras rectificadas.

Debido a la modificación del Índice de producción minera, la serie histórica del Índice de producción industrial se actualiza desde enero del 2009 a marzo del 2012.

Cuadro 3.2. Índices de producción y ventas industriales - Sofofa

(1) Cifras provisionales.

Las variaciones anuales en 12 meses son diciembre a diciembre.

Fuente: Sociedad de Fomento Fabril (Sofofa).

Cuadro 3.3. Índices de producción minera

(1) Cifras provisionales a partir del año 2008.

(2) Calculado empleando el índice de Laspeyres, sobre la base del promedio mensual de la producción física minera.

(3) Considera los productos: cobre, oro, plata, molibdeno, plomo, cinc, hierro y manganeso. La información se obtiene mediante un censo realizado a los establecimientos de cada uno de los productos. Los pequeños mineros se captan a través de las compras hechas por la Empresa Nacional de Minería (Enami).

(4) Incluye los productos con mayor valor de producción en la minería no metálica, cota mayor o igual

a 0,5. Considera un censo de los establecimientos para cada uno de los productos, excepto para la caliza, en cuyo caso se considera una muestra de cuatro empresas que representan 76,3 % de la producción nacional en el período base del índice.

Cuadro 3.4. Producción y exportaciones de cobre

(1) Cifras provisionales a partir del año 2009.

Cuadro 3.5. Venta de viviendas

(1) Ventas: promesas de compraventa firmadas en cada momento del tiempo.

(2) Meses: medida de la velocidad de ventas que se calcula como el cociente entre el stock disponible en un mes concreto y las unidades vendidas en ese mismo mes. Representa el número de meses necesarios para vender todo el stock disponible asumiendo que el ritmo de ventas se mantendrá estable y no habrá ingreso de nuevas unidades.

Cuadro 3.6. Número de viviendas y superficie autorizada en obras nuevas, total país

(1) La información es obtenida por la fuente, mediante los permisos de edificación, con aumento de superficie, otorgados por las direcciones de obras de las municipalidades de todo el país para la ejecución de obras nuevas y ampliaciones. El concepto de obra nueva se refiere a toda construcción que signifique nueva superficie edificada estructural y/o funcionalmente independiente.

(2) Los dos últimos años son provisionales.

(3) Incluye, entre otras, las viviendas acogidas a la Ley 18.138 que facultó a las municipalidades para desarrollar programas de construcción de viviendas destinadas a resolver problemas de marginalidad habitacional. También se incluyen las viviendas del programa de viviendas progresivas, reglamentado en el Decreto Supremo 140 de 1991 del Ministerio de Vivienda y Urbanismo.

(4) Incluye, entre otros, edificios destinados a educación, servicios médicos, instituciones de asistencia social, culto religioso, administración pública y defensa.

Cuadro 3.7. Indicadores de la actividad de la construcción

(1) Índice 1980=100.

(2) Índice 2008=100

Cuadro 3.8. Índice general de ventas de supermercados

(1) Índice calculado sobre la base de un Directorio Nacional de establecimientos, donde cada uno de ellos posee tres o más cajas registradoras y se caracteriza por comercializar al menudeo una o varias líneas de productos de consumo, mediante el sistema de autoservicio.

(2) Cifras provisionales, años 2010 Y 2011.

(3) Constituye un índice simple del valor total de las ventas netas, excluidos el IVA y otros impuestos a la compraventa, además de los descuentos y las devoluciones.

(4) Se obtiene de deflactar el valor nominal mediante la utilización de un índice de precios representativo del nivel promedio que alcanzan los precios de los productos característicos, comercializados por los establecimientos del Directorio Nacional. Este índice real constituye un índice de cuántum implícito y permite cuantificar las variaciones atribuibles al cuántum de ventas.

CAPÍTULO 4: SECTOR EXTERNO

Cuadro 4.1. Balanza de Pagos

(1) Corresponde a la suma de la cuenta corriente y cuenta de capital.

Cuadro 4.2. Cuenta Corriente

(1) Corresponde a renta de la inversión y remuneración de empleados.



Cuadro 4.2.2. Renta de la inversión (continuación)

(1) Incluye renta de los activos de reserva.

Cuadro 4.3.5. Por sector institucional, Flujos Netos (continuación)

(1) Incluye fondos mutuos, compañías de seguro y auxiliares financieros.

Cuadro 4.3.9. Por sector institucional, otras sociedades financieras

(1) Incluye fondos mutuos, compañías de seguro y auxiliares financieros.

Cuadro 4.4.3. Posición de Inversión Internacional: Fondos de pensiones, Otras sociedades financieras y, Empresas no financieras y hogares

(1) Incluye fondos mutuos, compañías de seguro y auxiliares financieros.

Cuadro 4.4.4. Posición de Inversión Internacional, detalle por sector institucional

(1) Incluye fondos mutuos, compañías de seguro y auxiliares financieros.

Cuadro 4.5. Deuda externa por sector institucional, anual

(1) Deuda externa considerando títulos de deuda a valor de mercado.

(2) Excluye empresas de inversión directa.

(3) Incluye hogares.

Cuadro 4.5. Deuda externa por sector institucional, mensual

(1) Deuda externa considerando títulos de deuda a valor de mercado.

(2) Excluye empresas de inversión directa.

(3) Incluye hogares.

Cuadro 4.5.1. Deuda externa por sector público y privado, anual

(1) Deuda externa considerando títulos de deuda a valor de mercado.

(2) Incluye hogares.

Cuadro 4.5.1. Deuda externa por sector público y privado, mensual

(1) Deuda externa considerando títulos de deuda a valor de mercado.

(2) Incluye hogares.

Cuadro 4.5.2. Deuda externa por sector acreedor, anual

(1) Deuda externa considerando títulos de deuda a valor de mercado.

(2) Los títulos de deuda se presentan como categoría aparte, por desconocerse el sector tenedor de los mismos.

Cuadro 4.5.2. Deuda externa sector acreedor, mensual

(1) Deuda externa considerando títulos de deuda a valor de mercado.

(2) Los títulos de deuda se presentan como categoría aparte, por desconocerse el sector tenedor de los mismos.

Cuadro 4.5.3. Deuda externa de corto plazo residual, por sector institucional e instrumento

(1) Con el saldo a valor nominal de la deuda al 30 de junio de 2020.

(2) Excluye empresas de inversión directa.

(3) Incluye hogares.

Cuadro 4.5.4. Servicio de la deuda externa, por sector institucional

(1) Con el saldo a valor nominal de la deuda al 30 de junio de 2020.

(2) Excluye empresas de inversión directa.

(3) Incluye hogares.

Cuadro 4.5.5. Créditos externos por tasa interés y plazo

(1) Créditos externos contratados a través del Capítulo XIV del Compendio de Normas de Cambios Internacionales. Sólo incluye los créditos de largo plazo de empresas y personas.

Cuadro 4.6.2. Importaciones

(1) Se define como "Durables" aquellos bienes que pueden utilizarse para el consumo durante un período superior a un año y tengan un valor relativamente alto, así como los que pueden utilizarse durante tres años o más.

(2) Se define como "Semidurables" aquellos bienes que pueden utilizarse para el consumo por más de un año pero menos de tres, y que no tengan un valor relativamente alto.

Cuadro 4.6.3. Índice de volumen de exportaciones

(1) Índices utilizan metodología coherente con Cuentas Nacionales.

(2) Cifras trimestrales preliminares.

(3) Debido a las estacionalidad registrada en las exportaciones e importaciones de algunos productos, como es por ejemplo el caso de la fruta, se pueden observar tasas de variación trimestrales fuera de los rangos normales para los periodos que no corresponden a la temporada del producto en cuestión.

Cuadro 4.6.4. Índice de volumen de importaciones

(1) Índices utilizan metodología coherente con Cuentas Nacionales.

(2) Cifras trimestrales preliminares.

(3) Debido a las estacionalidad registrada en las exportaciones e importaciones de algunos productos, como es por ejemplo el caso de la fruta, se pueden observar tasas de variación trimestrales fuera de los rangos normales para los periodos que no corresponden a la temporada del producto en cuestión.

Cuadro 4.6.5. Índice de precios de exportaciones

(1) Cifras trimestrales preliminares.

(2) Deflactor implícito construido como cociente entre el índice de valor nominal y el de quantum.

Cuadro 4.6.6. Índice de precios de importaciones

(1) Cifras trimestrales preliminares.

(2) Deflactor implícito construido como cociente entre el índice de valor nominal y el de quantum.

Cuadro 4.6.7. Índice de valor de exportaciones

(1) Cifras trimestrales preliminares.

(2) En la elaboración de los índices de comercio exterior, se utilizan criterios de clasificación de productos usados en cuentas nacionales, registrándose algunas diferencias con las cifras de balanza de pagos.

(3) Debido a las estacionalidad registrada en las exportaciones e importaciones de algunos productos, como es por ejemplo el caso de la fruta, se pueden observar tasas de variación trimestrales fuera de los rangos normales para los periodos que no corresponden a la temporada del producto en cuestión.

Cuadro 4.6.8. Índice de valor de importaciones

(1) Cifras trimestrales preliminares.

(2) En la elaboración de los índices de comercio exterior, se utilizan criterios de clasificación de productos usados en cuentas nacionales, registrándose algunas diferencias con las cifras de balanza de pagos.



(3) Debido a las estacionalidad registrada en las exportaciones e importaciones de algunos productos, como es por ejemplo el caso de la fruta, se pueden observar tasas de variación trimestrales fuera de los rangos normales para los periodos que no corresponden a la temporada del producto en cuestión.

Cuadro 4.6.9. Exportaciones por países

(1) Mayor detalle se puede encontrar en la página web del Banco Central.

Cuadro 4.6.10. Importaciones por países

(1) Mayor detalle se puede encontrar en la página web del Banco Central.

CAPÍTULO 5: MERCADO LABORAL

Cuadro 5.1. Fuerza de trabajo nacional e inactivos

(1) Cifras preliminares correspondientes a la Nueva Encuesta Nacional del Empleo (NENE), la que desde abril del 2010 reemplazó a la antigua Encuesta Nacional del Empleo (ENE), vigente desde 1966.

(2) Variaciones referenciales, calculadas comparando igual trimestre móvil de dos años consecutivos.

Cuadro 5.2. Tasa de desocupación, nacional y por región

(1) Cifras preliminares correspondientes a la Nueva Encuesta Nacional del Empleo (NENE), la que desde abril del 2010 reemplazó a la antigua Encuesta Nacional del Empleo (ENE), vigente desde 1966.

En algunos casos, los totales difieren de la suma de los subtotales, debido a redondeo de cifras, propio del proceso de expansión.

Cuadro 5.3. Ocupados, por rama de actividad económica

(1) Clasificación internacional CIIU REV.4.

Cuadro 5.4. Ocupación, por grupo de ocupación

(1) Cifras referenciales y preliminares correspondientes a la Nueva Encuesta Nacional de Empleo.

Clasificación internacional de grupo ocupacional CIUO-88.

Cuadro 5.5. Empleo en el Gran Santiago

(1) El territorio geográfico de la encuesta comprende las zonas urbanas de las comunas de la provincia de Santiago y de las comunas de Puente Alto y San Bernardo.

A partir de septiembre del 2007, se modifica la metodología de ajuste por no respuesta, realizando, también, ajustes de post-estratificación, que no afectan la tasa de desempleo, aunque sí hay variaciones en los niveles y sus crecimientos anuales. Con el fin de hacer comparables las series, se han corregido las cifras de trimestres anteriores.

Cuadro 5.7. Índices de remuneraciones

(1) El concepto de Remuneraciones se refiere sólo a los pagos recibidos por hora ordinaria, es decir, excluye cualquier pago esporádico.

(2) El concepto de Costo de la Mano de Obra corresponde a las remuneraciones más costos del empleador por devoluciones de gastos del trabajador. Por ejemplo, colación y movilización, capacitación y servicios de bienestar, entre otros.

(3) Para fines de reajustabilidad véase separata técnica "Actualización de los indicadores coyunturales y empalme de las series IR-ICMO" publicada en www.ine.cl.

CAPÍTULO 6: PRECIOS

Cuadro 6.1. Inflación del índice de precios al consumidor (IPC) y medidas subyacentes, Base (2013=100)

- (1) El INE entregó la actualización del IPC con la generación de un IPC nacional que tiene comparabilidad internacional y que se actualizará por lo menos cada 5 años de acuerdo con las recomendaciones internacionales. Las cifras del año 2013 con la nueva base son sólo referenciales. La variación porcentual anual, corresponde a la variación media anual.
- (2) Índice de precios al consumidor (IPC).
- (3) IPCX: Índice de precios al consumidor menos frutas y verduras frescas y combustibles. Este índice es utilizado por el Banco Central de Chile como indicador de inflación subyacente. Los 299 productos considerados en este índice totalizan un 91,47 % de la ponderación total del IPC.
- (4) IPCX1: Corresponde al cálculo de la inflación subyacente, descontados los productos clasificados como carnes y pescados frescos, tarifas reguladas, precios indexados y servicios financieros. El total de productos considerados en este índice totaliza un 73,72 % de la ponderación total del IPC, correspondiendo a 283 productos.
- (5) IPC SAE: Índice de precios al consumidor menos Alimentos y Energía. Posee 236 productos y corresponde al 72,29 % de la ponderación de la canasta IPC.
- (6) IPCT: Índice de precios al consumidor de transables. Los 236 productos considerados en este índice totalizan un 56.36 % de la ponderación total del IPC.
- (7) IPCN: Índice de precios al consumidor de no transables. Los 85 productos considerados en este índice totalizan un 43.64 % de la ponderación total del IPC.
- (8) IPC Frutas y verduras: Índice de precios al consumidor de frutas y verduras frescas. Los 17 productos considerados en este índice totalizan un 2,92 % de la ponderación total del IPC.
- (9) IPC Combustibles: Índice de precios al consumidor de combustibles. Los 5 productos considerados en este índice totalizan un 5,61 % de la ponderación total del IPC.

Fuente : Instituto Nacional de Estadísticas (INE).

Cuadro 6.2. Inflación del índice de precios al consumidor (IPC) y medidas subyacentes, series referenciales, Base (2018=100)

- (1) Contiene las series referencial correspondiente al año base del indicador, desde enero 2018 a diciembre 2018
- (2) IPC: Índice de precios al consumidor (IPC).
- (3) IPC SAE: IPC menos Alimentos y Energía: en este índice se excluyen del índice general los productos que componen los índices de Alimentos y Energía. Posee 218 productos y corresponde al 73,16% de la ponderación de la canasta IPC.
- (4) IPC Productos Transables: muestra la variación que presenta el conjunto de productos que son susceptibles de ser comercializados internacionalmente. Por ejemplo, todos los bienes no perecibles entran en esta categoría. Posee 223 productos, que corresponden al 54,14% de la canasta IPC.
- (5) IPC Productos No Transables: a la inversa del índice anterior, el índice analítico de Productos No Transables muestra la variación de precios que presenta el conjunto de productos que no son susceptibles de ser comercializados internacionalmente. Representan el 45,86% de la ponderación total del IPC, con 80 productos dentro de esta categoría.
- (6) IPC Frutas y Verduras Frescas: este índice incluye los productos clasificados como frutas y verduras frescas, que suman 17 productos y representan 2,82% de la canasta IPC.

Fuente : Instituto Nacional de Estadísticas (INE).

Cuadro 6.3. Índice de precios al productor (IPP) por categoría

- (1) El IPP mide la evolución de los bienes producidos en Chile.



(2) Las cifras 2010 y 2011 son referenciales.

Cuadro 6.6. Unidades de reajustabilidad

(1) La Unidad de Fomento (UF) es uno de los sistemas de reajustabilidad autorizados por el Banco Central de Chile para las operaciones de crédito de dinero en moneda nacional que realicen las empresas bancarias, sociedades financieras y cooperativas de ahorro y crédito. Esta unidad se reajusta diariamente a partir del diez de cada mes y hasta el nueve del mes siguiente, de acuerdo con la tasa promedio geométrica correspondiente a la variación del Índice de Precios al Consumidor (IPC) en el mes calendario anterior al período para el cual esta unidad se calcula. Más antecedentes metodológicos de esta unidad se pueden obtener del capítulo II, B.3 del Compendio de Normas Financieras (CNF), disponible en el sitio Web www.bcentral.cl.

(2) El Índice de Valor Promedio (IVP) es uno de los sistemas de reajustabilidad autorizados por el Banco Central de Chile para las operaciones de crédito de dinero en moneda nacional que realicen las empresas bancarias, sociedades financieras y cooperativas de ahorro y crédito. Este índice de valor se reajusta diariamente a partir del diez de cada mes y hasta el nueve del mes siguiente, de acuerdo con la tasa promedio geométrica correspondiente a la variación del Índice de Precios al Consumidor (IPC) en los seis meses calendario precedentes al período para el cual dicho índice se calcula. Más antecedentes metodológicos de este índice de valor se pueden obtener del capítulo II, B.3 del Compendio de Normas Financieras (CNF), disponible en el sitio Web www.bcentral.cl.

(3) De acuerdo con el artículo 8 del DL 830, publicado en el Diario Oficial del 31 de diciembre de 1974, se definió la Unidad Tributaria como la cantidad de dinero cuyo monto determinado por ley y permanentemente actualizado, sirve como medida o punto de referencia tributaria. Por unidad tributaria anual se entiende aquella vigente en el último mes del año comercial respectivo, multiplicada por doce o por el número de meses que comprenda el citado año comercial. La unidad tributaria mensual o anual se expresará siempre en pesos, despreciándose las cifras inferiores a cincuenta centavos y elevándose las iguales o mayores a esta suma al entero superior.

Fuente: Servicio de Impuestos Internos (SII).

Cuadro 6.10. Índices de la Bolsa de Comercio de Santiago

(1) El Índice General de Precios de Acciones (IGPA) agrupa casi la totalidad de las acciones con cotización bursátil. Su finalidad es reflejar las variaciones de precio a través del patrimonio bursátil de las sociedades componentes, clasificadas en rubros y subrubros según su actividad.

(2) El Índice de Precios de acciones (IPSA) considera las 40 acciones con mayor presencia bursátil, las que se seleccionaba anualmente. Su finalidad es reflejar las variaciones de precio de los títulos más activos del mercado.

(3) El INTER-10 refleja el comportamiento de las principales acciones chilenas que cotizan en los mercados externos y que, a su vez, tienen una alta presencia y volumen de transacción en el mercado local. Agrupa las diez principales acciones pertenecientes al IPSA que cotizan ADR en el exterior, las que se seleccionan trimestralmente. A partir del año 2008, el índice INTER-10 adoptó como base el valor de cierre del índice IPSA, esto es, 3,051,83 puntos, la cual se mantendrá en el tiempo, dejando, por lo tanto, de ajustarse al valor de 100 puntos como lo estuvo haciendo anualmente desde su creación.

(4) Variación Diciembre a Diciembre.

Fuente: Instituto Nacional de Estadísticas (INE).

CAPÍTULO 7: TASAS DE INTERÉS

Cuadro 7.1. Tasas de interés de referencia de la política monetaria

(1) La tasa de política monetaria (TPM), es la tasa de interés objetivo para las operaciones interbancarias que el Banco Central procura lograr mediante sus instrumentos de política monetaria:

operaciones de mercado abierto, facilidades permanentes de liquidez y depósito, en general.

(2) Las fechas indican el día en que comenzó a regir una tasa.

(3) Facilidad de depósito diaria. Reemplazada por la Facilidad permanente de depósito el 24 de enero de 2005.

(4) Facilidad de liquidez diaria. Reemplazada por la Facilidad permanente de liquidez el 9 de febrero de 2005.

(5) Tasa pagada por depósitos en cuenta de depósito de reserva técnica.

Cuadro 7.3. Tasas de interés del mercado monetario

(1) Tasas swap promedio cámara: Corresponde a la tasa de interés fija en un contrato "Swap Promedio Cámara" (SPC). El SPC es un contrato de derivados en que un agente "A" se compromete a pagar una tasa fija en pesos, sobre un monto de capital en pesos y un plazo acordado, y un agente "B" se compromete a pagar una tasa de interés que varía según el índice cámara promedio diario sobre el mismo monto y plazo. La tasa fija corresponde al precio del contrato. Estos contratos se liquidan al momento de su vencimiento a través del mecanismo de compensación bilateral, donde se calcula el flujo o pago derivado de la diferencia entre la tasa fija estipulada en el contrato y la variable vigente a la fecha de término de la operación.

(2) Tasas de interés de los depósitos en el cuadro del mercado monetario: Corresponden a las tasas de interés promedio ponderadas de los depósitos a plazo transados diariamente en la Bolsa de Comercio de Santiago. Las clasificaciones por plazos de los instrumentos se obtienen del siguiente criterio por rangos de plazo remanente:

Plazo: 30 días Rango: de 24 a 35 días

Plazo: 90 días Rango: de 80 a 100 días

Plazo: 180 días Rango: de 165 a 195 días

Plazo: 360 días Rango: de 345 a 375 días

Si las transacciones son de una misma institución financiera, el ponderador es el monto transado. Si las transacciones son de diferentes instituciones financieras, el ponderador corresponde a la participación de los depósitos de la institución sobre el total de los depósitos que están operando en la categoría computada. Para el cálculo del ponderador se utiliza la información sobre el stock de depósitos totales que publica mensualmente la Superintendencia de Bancos e Instituciones Financieras (SBIF).

(3) El último periodo publicado entre el día 23 del mes corriente y el 6 del mes siguiente, corresponde a la primera quincena del mes.

Cuadro 7.4. Tasas de interés de los instrumentos del Banco Central de Chile y de la Tesorería General de la República, mercado secundario

Corresponde al promedio ponderado por monto de las tasas de interés de los bonos del Banco Central y de la Tesorería que se emiten en el mercado primario, y de los bonos transados en la Bolsa de Comercio de Santiago. Las clasificaciones por plazos de los instrumentos se obtienen por rangos de años que consideran el plazo remanente y/o la duración de cada instrumento, de acuerdo a la siguiente tabla.

Rangos por plazo remanente y duración (años)

Plazo 1 año; Plazo residual CLP - UF 0,8 - 1,5 ; Duración CLP 0,807 - 1,416 UF 0,815 - 1,458

Plazo 2 años; Plazo residual CLP - UF 1,5 - 2,5 ; Duración CLP 1,416 - 2,287 UF 1,458 - 2,426



Plazo 5 años; Plazo residual CLP - UF 4,5 - 5,5 ; Duración CLP 3,885 - 4,615 UF 4,240 - 5,106

Plazo 10 años; Plazo residual CLP - UF 8 - 10,5 ; Duración CLP 6,445 - 7,635 UF 7,155 - 9,061

Plazo 20 años; Plazo residual CLP - UF 15 - 20 ; Duración UF 12,143 - 15,113

Plazo 30 años; Plazo residual CLP - UF 20 -30 ; Duración UF 15,113 - 19,862

Para el cálculo de las duraciones se usa la metodología de Macaulay.

(3) El último periodo publicado entre el día 23 del mes corriente y el 6 del mes siguiente, corresponde a la primera quincena del mes.

Cuadro 7.6. Tasas de interés del sistema financiero, por tipo de colocación

(1) Las tasas de créditos consideran aquellas operaciones contratadas, agrupadas por los tramos más relevantes de acuerdo al volumen de operaciones.

Hasta 30 de marzo de 2013; elaboración Banco Central de Chile, uso Formulario D31 'Tasas de interés diarias de operaciones activas y pasivas, gran Santiago' SBIF. Desde 1 de abril de 2013; elaboración Banco Central de Chile, uso Formulario D34 'Tasas de interés diarias de operaciones activas y pasivas' (SBIF), considerando sólo Región Metropolitana.

Tasas promedio ponderadas de todas las operaciones efectuadas en el mes por bancos y sociedades financieras. Sistema financiero lo integran solo Bancos Comerciales. Celdas sin datos implica que no se informaron operaciones para ese mes.

(2) Las tasas de interés en pesos están anualizadas (base 360 días) usando la conversión de interés simple.

(3) Préstamos y créditos hipotecarios en las siguientes modalidades: Préstamos hipotecarios reprogramados; Préstamos hipotecarios para la vivienda; Préstamos hipotecarios endosables para la vivienda; Préstamos hipotecarios endosables para fines generales; Créditos hipotecarios en letras de crédito para fines generales y Créditos hipotecarios en letras de crédito para vivienda.

Cuadro 7.7. Tasas de interés del sistema financiero, por tipo de producto.

(1) Elaboración Banco Central de Chile, fuente formulario D34 Tasas de interés diarias de operaciones activas y pasivas (SBIF), considerando sólo región metropolitana. Tasas de interés efectivas promedio ponderadas de todas las operaciones efectuadas en el mes por bancos comerciales.

(2) Las tasas de interés en pesos están anualizadas (base 360 días) usando la conversión de interés simple.

Cuadro 7.8. Tasas de interés del sistema financiero, por plazo

(1) Tasas promedio ponderadas de todas las operaciones efectuadas en el mes por bancos y sociedades financieras.

Hasta 30 de marzo de 2013; elaboración Banco Central de Chile, uso Formulario D31 'Tasas de interés diarias de operaciones activas y pasivas, gran Santiago' SBIF. Desde 1 de abril de 2013; elaboración Banco Central de Chile, uso Formulario D34 'Tasas de interés diarias de operaciones activas y pasivas' (SBIF), considerando sólo Región Metropolitana.

Sistema financiero lo integran solo Bancos Comerciales.

Las tasas de interés de las operaciones en pesos están anualizadas (base 360 días) usando la conversión de interés simple.

Tasa anualizada sobre la variación de la unidad de fomento (UF).

Tasa anualizada sobre la variación del tipo de cambio.

Celdas sin datos implica que no se informaron operaciones para ese mes.

El último periodo publicado entre el día 23 del mes corriente y el 6 del mes siguiente, corresponde a la primera quincena del mes.

CAPÍTULO 8: TIPOS DE CAMBIO

Cuadro 8.1. Índices de tipo de cambio y de precios externos, distintas medidas

(1) Índice de Tipo de Cambio Multilateral (TCM). Representa una medida del valor nominal del peso respecto de una canasta amplia de monedas extranjeras, ponderado según el flujo de comercio internacional (FCI). El cálculo de las ponderaciones se basa en las participaciones de cada socio comercial, según el FCI registrado en el año anterior. El FCI se obtiene de la suma de exportaciones FOB menos cobre y derivados; más las importaciones CIF, que descuentan petróleo, combustibles y derivados. Los ponderadores se encuentran disponibles en el siguiente vínculo:

<https://si3.bcentral.cl/estadisticas/Principal1/excel/EC/PARIDADES/xls/Ponderadores.xls>

(2) El TCM-5 agrupa a las monedas de: Estados Unidos, Japón, Reino Unido, Canadá y las de los países de la Zona Euro incluidos en (1).

(3) El índice del Tipo de Cambio Real Observado (TCR) se define como el tipo de cambio nominal observado, multiplicado por el cociente entre la inflación externa relevante y el IPC. La inflación externa se calcula con los IPM, expresados en dólares (o IPC en caso de no estar disponible el IPM), de los principales socios comerciales, ponderándolos por la importancia relativa de las importaciones y exportaciones -excluyendo petróleo y cobre- que Chile realiza con ellos. Tanto los IPM como los tipos de cambio de los países se incorporan en forma de variaciones mensuales.

(4) El TCR-5, utiliza la misma definición de (3), considerando la canasta de países utilizada para calcular el TCM-5.

(5) Índice de precios externos relevantes para Chile (IPE). La inflación externa se calcula con los IPM, expresados en dólares (o el IPC en caso de no estar disponible el IPM), de los principales socios comerciales, ponderándolos por la importancia relativa de las importaciones y exportaciones -excluyendo petróleo y cobre- que Chile realiza con ellos. Tanto los IPM como los tipos de cambio de los países se incorporan en forma de variaciones mensuales. En caso de no disponer de una fuente de información oficial se utilizan las proyecciones de Consensus Economics o información histórica del índice.

(6) El IPE-5, utiliza la misma definición de (5), considerando la canasta de países utilizada para calcular el TCM-5.

(7) Cifras provisionales para TCR, TCR-5, IPE e IPE-5, para los dos últimos años.

(8) El último periodo publicado entre el día 23 del mes corriente y el 6 del mes siguiente, corresponde al promedio a la primera quincena del mes.

Cuadro 8.2. Tipo de cambio nominal, peso-distintas monedas extranjeras, promedios mensuales y anuales

(1) Promedios calculados a partir de los valores en pesos de las paridades diarias de las monedas extranjeras respecto del dólar estadounidense, considerando el valor diario del tipo de cambio observado. Los valores diarios en pesos de los tipos de cambio de las monedas extranjeras se obtienen con el fin de dar cumplimiento a lo establecido en el número 6 del capítulo I del Compendio de Normas de Cambios Internacionales (CNCI).

(2) DEG: Derecho especial de giro.

(3) A partir del 21 de agosto de 2018, la unidad del sistema monetario de la República Bolivariana de Venezuela es el "Bolívar Soberano", equivalente a cien mil Bolívares Fuertes.

(4) El BCCh comenzó a difundir los valores para esta moneda a partir del 24 de julio de 2008.

(5) El BCCh comenzó a difundir los valores para esta moneda a partir del 13 de agosto de 2008.

(6) El BCCh comenzó a difundir los valores para esta moneda a partir del 11 de enero de 2011.



Fuentes: Bloomberg y Reuters

Cuadro 8.3. Paridades de monedas extranjeras, promedios mensuales y anuales

(1) Promedios calculados a partir de los valores de las paridades diarias de las monedas extranjeras respecto del dólar estadounidense.

(2) DEG: Derecho especial de giro.

(3) A partir del 21 de agosto de 2018, la unidad del sistema monetario de la República Bolivariana de Venezuela es el "Bolívar Soberano", equivalente a cien mil Bolívares Fuertes.

(4) El BCCh comenzó a difundir los valores para esta moneda a partir del 24 de julio de 2008.

(5) El BCCh comenzó a difundir los valores para esta moneda a partir del 13 de agosto de 2008.

(6) El BCCh comenzó a difundir los valores para esta moneda a partir del 11 de enero de 2011.

Fuentes: Bloomberg y Reuters.

CAPÍTULO 9: ESTADÍSTICAS MONETARIAS Y FINANCIERAS

Cuadro 9.1.1. Base monetaria y agregados monetarios privados

(1) A partir del 23 de mayo de 2006, se publica la nueva serie de agregados monetarios. Más información en 'Agregados Monetarios: Nuevas Definiciones', de E. Arraño, correspondiente a la Serie de Estudios Económicos Estadísticos, N°53, Banco Central de Chile, mayo 2006.

(2) Los tres últimos períodos corresponden a cifras provisionales, a base de antecedentes proporcionados por el sistema financiero.

(3) El último periodo publicado entre el día 23 del mes corriente y el 6 del mes siguiente, corresponde al promedio a la primera quincena del mes.

(4) Base monetaria incluye billetes, monedas y cheques emitidos por el Banco Central, en poder del público, y reservas monetarias de bancos y sociedades financieras.

(5) C: Incluye billetes, monedas y cheques emitidos por el Banco Central en libre circulación, menos los saldos en caja del sistema financiero".

(6) $M1 = C + D1$ (D1: Depósitos en cuenta corriente del sector privado no financiero netos de encaje) + Dv (Dv: Depósitos a la vista distintos de cuentas corrientes) + Ahv (Ahv: Depósitos de ahorro a la vista).

(7) $M2 = M1 + Dp$ (Dp: Depósitos a plazo del sector privado) + Ahp (Depósitos de ahorro a plazo) + Cuotas de Fondos Mutuos con inversiones en instrumentos de deuda con duración de hasta un año (sector privado no financiero) + Captaciones de Cooperativas de Ahorro y Crédito - Inv. de FM en M2 - Inv. de CAC en M2.

(8) $M3 = M2 +$ Depósitos en moneda extranjera del sector privado + Documentos del BCCh + Bonos de Tesorería + Letras de Crédito + Resto de cuotas de FM + Cuotas de ahorro voluntario de AFP - Inversión de FM en M3 - Inversión de AFP en M3".

Producto de la incorporación de nuevas fuentes de información, las series de M2 y M3 publicadas en octubre de 2017 han sido revisadas desde enero de 2005 a la fecha, debido a la actualización de los Depósitos a Plazo (Dp). Adicionalmente, se revisaron las series de Depósitos en Cuenta Corriente (D1) y Depósitos y Ahorro a la Vista (Dv + Ahv).

El último periodo publicado entre el día 23 del mes corriente y el 6 del mes siguiente, corresponde a la primera quincena del mes.

Producto de modificaciones en una de las fuentes de información no bancaria, las series de M3 y de

sus componentes Cuotas de resto de fondos mutuos e Inversión de fondos mutuos en M3 publicadas en septiembre 2019 han sido revisadas desde agosto 2017.

Cuadro 9.1.2. Agregados monetarios reales desestacionalizados

(1) La desestacionalización de las series se ha basado en el modelo X-12 Arima (disponible en www.census.gov), incluyendo los efectos de semana santa, años bisiestos y un vector que ajusta por días de la semana, considerando feriados. El promedio móvil estacional de Henderson utilizado es de 3x9.

(2) Variación media anual.

(3) Cifras provisionales.

(4) El modelo Arima seleccionado es (1 1 0)(2 1 0).

(5) El modelo Arima seleccionado es (0 1 1)(0 1 1).

(6) El modelo Arima seleccionado es (0 1 1)(0 1 1).

(7) El modelo Arima seleccionado es (0 1 1)(1 1 1).

Producto de la incorporación de nuevas fuentes de información, las series de M2 y M3 publicadas en octubre de 2017 han sido revisadas desde enero de 2005 a la fecha, debido a la actualización de los Depósitos a Plazo (Dp). Adicionalmente, se revisaron las series de Depósitos en Cuenta Corriente (D1) y Depósitos y Ahorro a la Vista (Dv + Ahv).

Producto de modificaciones en una de las fuentes de información no bancaria, las series de M3 y de sus componentes Cuotas de resto de fondos mutuos e Inversión de fondos mutuos en M3 publicadas en septiembre 2019 han sido revisadas desde agosto 2017.

Cuadro 9.2.1. Colocaciones por tipo de deudor

(1) Se construyen a partir de la información contenida en los balances individuales de cada banco. Esto es, considera solo la información del banco matriz no así la de sus filiales y sucursales en el exterior. Más información 'Estadísticas de colocaciones' de E. Arraño y B. Velásquez, correspondiente a la Serie de Estudios Económicos Estadísticos, N° 92, Banco Central de Chile, julio 2012.

(2) Cifras expresadas en pesos, calculadas utilizando el tipo de cambio de paridad contable del último día de cada mes.

(3) A partir de enero del 2004, las colocaciones comerciales y de consumo incluyen los sobregiros en cuentas corrientes.

(4) A partir de marzo de 2005, las colocaciones comerciales, de consumo y vivienda incluyen los créditos vencidos y contratos de leasing respectivos.

Última cifra observada corresponde a cifras provisionales.

Fuente: Superintendencia de Bancos e Instituciones Financieras (SBIF) y Banco Central de Chile.

Cuadro 9.2.2. Colocaciones según plazo y reajustabilidad, saldos

(1) Fuente Banco Central, Formulario monetarios S4 - 'Antecedentes Estadísticos'.

(2) Excluye colocaciones contingentes y a través de leasing.

(3) Producto de la incorporación de nuevas fuentes de información, la composición de las series de colocaciones en moneda nacional y extranjera efectivas por plazo han sido revisadas desde septiembre de 2017 a la fecha.

Las tres últimas cifras observadas para Letras de Crédito corresponden a cifras provisionales.

Cuadro 9.2.3. Depósitos y captaciones en moneda nacional

(1) Fuente Banco Central, Formulario monetario Q4 - 'Antecedentes Estadísticos operaciones en M/CH' y Formulario monetarios S4 - 'Antecedentes Estadísticos'.



(2) Desde el 1 de enero de 2003, ya no opera ninguna sociedad financiera.

Cuadro 9.2.4. Depósitos en moneda extranjera

(1) Formulario monetario S4 - 'Antecedentes Estadísticos'

(2) Depósitos exigibles a menos de treinta días.

(3) Depósitos exigibles a treinta días o más.

Cuadro 9.3.1. Activos y pasivos del Banco Central de Chile

(1) Los saldos en moneda extranjera han sido convertidos a moneda local usando el tipo de cambio observado, publicado el último día hábil bancario de cada mes.

(2) De acuerdo con las nuevas metodologías sugeridas por el FMI, se incorporan los DEG.

(3) Corresponde a créditos netos, es decir, créditos menos obligaciones no monetarias.

(4) Incluye activos no financieros menos el patrimonio neto, más créditos menos obligaciones con empresas públicas, más otros activos menos pasivos sin clasificar.

(5) El periodo publicado el día 23 del mes (o el día hábil siguiente), corresponde a datos de la primera quincena del mes en curso y datos definitivos del mes anterior. El periodo publicado el día 7 del mes (o el día hábil siguiente) corresponde a datos provisionales del último mes informado.

Cuadro 9.3.2. Activos y pasivos del Banco Central de Chile, bancos comerciales y sociedades financieras

(1) Fuente Banco Central, utilizando datos de archivos MB2 - Balance Individual SBIF, P03 - Composición Institucional de las Captaciones - SBIF, P15 - Composición Institucional de las Colocaciones - SBIF y B01 Instrumentos financieros no derivados - SBIF.

(2) Las cifras de los dos últimos meses son provisionales.

(3) Los saldos en moneda extranjera han sido convertidos a moneda local usando el tipo de cambio observado, publicado el último día hábil bancario de cada mes.

(4) Créditos menos obligaciones no monetarias.

(5) Incluye activos no financieros del Banco Central y del Banco Estado, más créditos menos obligaciones con empresas públicas, menos el patrimonio neto, más activos menos pasivos interbancarios no consolidados, más otros activos menos pasivos sin clasificar.

Cuadro 9.3.3. Activos y pasivos de bancos comerciales y sociedades financieras

(1) Fuente Banco Central, utilizando datos de archivos MB2 - Balance Individual SBIF, P03 - Composición Institucional de las Captaciones - SBIF, P15 - Composición Institucional de las Colocaciones - SBIF y B01 Instrumentos financieros no derivados - SBIF.

(2) Las cifras de los dos últimos meses son provisionales.

(3) Los saldos en moneda extranjera han sido convertidos a moneda local usando el tipo de cambio observado, publicado el último día hábil bancario de cada mes.

(4) Créditos menos obligaciones no monetarias.

(5) Incluye activos no financieros del Banco Estado, más créditos menos obligaciones con empresas públicas, menos el patrimonio neto, más activos menos pasivos interbancarios no consolidados, más otros activos menos pasivos sin clasificar.

Cuadro 9.3.4. Balance del Banco Central: Saldos por posición

(1) Se define como posición al total de activos menos el total de pasivos de la correspondiente especificación y, en conjunto, abarcan la totalidad del balance. La suma de éstas por lo tanto, es equivalente al patrimonio del Banco Central. Información sobre la variación de las posiciones se presenta en el cuadro 'Posiciones del balance del Banco Central: Variación de saldos'.

(2) Incluye saldos denominados en pesos y en UF.

(3) El periodo publicado el día 23 del mes (o el día hábil siguiente), corresponde a datos de la primera quincena del mes en curso y datos definitivos del mes anterior. El periodo publicado el día 7 del mes (o el día hábil siguiente) corresponde a datos provisorios del último mes informado.

Cuadro 9.3.5. Posiciones denominadas en moneda extranjera del balance del Banco Central

(1) Las posiciones valoradas en moneda extranjera abarcan los activos menos los pasivos cuyo valor se ve afectado por fluctuaciones del tipo de cambio. Incluye operaciones pagaderas en moneda extranjera y operaciones pagaderas en moneda nacional, pero denominadas en moneda extranjera.

(2) Los saldos medidos en dólares estadounidenses, pueden experimentar variaciones de valor por cambio de paridad de otras divisas respecto del dólar y, también, por fluctuaciones de las tasas de interés.

(3) El periodo publicado el día 23 del mes (o el día hábil siguiente), corresponde a datos de la primera quincena del mes en curso y datos definitivos del mes anterior. El periodo publicado el día 7 del mes (o el día hábil siguiente) corresponde a datos provisorios del último mes informado.

Cuadro 9.3.6. Activos de reservas internacionales: Contrapartida de las variaciones, detalle por sector y tipo de operación

(1) La variación por 'intercambio' de las reservas internacionales es igual a los flujos de intercambio del resto del balance (pasivos menos activos). Son estos flujos de contrapartida los que se detallan en el cuadro. Los que corresponden a instrumentos financieros pagaderos en moneda extranjera se clasifican como 'Pasivos netos en moneda extranjera' y los que corresponden a flujos de moneda nacional o de instrumento pagaderos en moneda nacional, se identifican como 'Operaciones de cambio'. El 'Total' por sector describe, generalmente, con mayor propiedad, flujos de fondos en moneda extranjera efectivos, dado que las operaciones de cambio no son, necesariamente, compraventa de moneda extranjera. En ciertas operaciones específicas, corresponden a pagos con moneda nacional de deudas cuyo servicio era potencialmente exigible en moneda extranjera.

(2) Operaciones de cambio con entidades del sector público no financiero distintas del Gobierno Central.

(3) Incluye intereses y ajustes (de paridades y de precios) de las reservas internacionales.

(4) El saldo de reservas internacionales y de otros componentes de las posiciones denominadas en moneda extranjera se muestra en los cuadros 'Balance del Banco Central: Saldos por posición' y 'Posiciones denominadas en moneda extranjera del balance del Banco Central'. En este último, se puede verificar que el flujo por intercambio para la posición pagadera en moneda extranjera, es equivalente al total de las operaciones de cambio que se registra en el presente cuadro. En el cuadro 'Posiciones del balance del Banco Central: Variaciones de saldos' se muestra el valor en pesos de las operaciones de cambio, y con las cifras del cuadro 'Base monetaria: Contrapartida de las variaciones' se demuestra su equivalencia con los flujos de intercambio de los pasivos menos los activos pagaderos en moneda nacional.

(5) El periodo publicado el día 23 del mes (o el día hábil siguiente), corresponde a datos de la primera quincena del mes en curso y datos definitivos del mes anterior. El periodo publicado el día 7 del mes (o el día hábil siguiente) corresponde a datos provisorios del último mes informado.

Cuadro 9.3.7. Base monetaria: Contrapartida de las variaciones

(1) Adquisición neta de divisas y /o documentos pagaderos en moneda extranjera, con moneda nacional y/o documentos pagaderos en moneda nacional. La interrelación de las operaciones de cambio con activos y pasivos denominados en moneda extranjera se muestra en los cuadros 'Balance del Banco Central: Saldos por posición' y 'Posiciones del balance del Banco Central: Variaciones de saldos'.

(2) Corresponden, en general, a compraventas de moneda extranjera de contado y/o futuro y, ocasionalmente, al servicio con moneda nacional, de deuda del Banco Central a favor de los bancos, denominada y pagadera en moneda extranjera.



(3) Los flujos negativos corresponden, mayoritariamente, al servicio con moneda nacional de pagarés fiscales pagaderos en dólares, a favor del Banco Central.

(4) Colocación de documentos con servicio en dólares estadounidenses a cambio de moneda nacional o de valores del Banco Central pagaderos en monedas nacionales y denominadas en moneda extranjera.

(5) Corresponde a la suma de los flujos de operaciones de cambio y de flujos de intercambio de pagarés pagaderos en moneda nacional, pero denominados en moneda extranjera. Ambas operaciones inciden en variaciones de las posiciones afectas al riesgo cambiario del Banco Central.

(6) El periodo publicado el día 23 del mes (o el día hábil siguiente), corresponde a datos de la primera quincena del mes en curso y datos definitivos del mes anterior. El periodo publicado el día 7 del mes (o el día hábil siguiente) corresponde a datos provisorios del último mes informado.

Cuadro 9.3.9. Activos de reserva por monedas, anual

(1) Convenios de crédito recíproco.

(2) A partir del cuarto trimestre de 1998 se realiza apertura por monedas, mientras tanto para dólar australiano, dólar canadiense y franco suizo se abren series a partir del segundo trimestre del 2002; antes incluidas en la serie otras monedas.

Cuadro 9.3.9. Activos de reserva por monedas, trimestral

(1) Convenios de crédito recíproco.

(2) A partir del cuarto trimestre de 1998 se realiza apertura por monedas, mientras tanto para dólar australiano, dólar canadiense y franco suizo se abren series a partir del segundo trimestre del 2002; antes incluidas en la serie otras monedas.

Cuadro 9.3.13. Liquidez en moneda extranjera del Banco Central y Gobierno Central

(1) Resumen de la Planilla de Reservas Internacionales y Liquidez en Moneda Extranjera bajo un formato distinto del estándar. El cuadro entrega un consolidado de la liquidez en moneda extranjera del Banco Central y Gobierno Central.

(2) Pagarés PCX, XERO US\$ y bonos BCX. Se incluyen flujos de vencimientos.

(3) Compromisos netos por swaps de divisas.

Cuadro 9.3.14. Liquidez del sistema financiero

Periodo: corresponde al periodo en que se evalúa el cumplimiento del encaje exigido y va desde el día 09 del mes que se indica al día 08 del mes siguiente.

Encaje Exigido: el encaje se exige en forma de promedio diario y para el periodo que se indica.

Encaje Mantenido: es el encaje promedio mantenido diario para el periodo que se indica. Las diferencias entre el Encaje mantenido y sus componentes, billetes y monedas y saldos en cuenta corriente en el Banco Central de Chile, se explican por: a) Depósito especial de los bancos en el Banco Central de Chile, ex Art. 36 de la Ley General de Bancos DFL 252 de 1960, derogado el 19 de diciembre de 1997. Se consideraba Encaje mantenido. b) Uso de reservas bancarias para la constitución de la Obligación de Reserva Técnica, Compendio de Normas Financieras, Capítulo III.A.4.

Posición de Liquidez: promedio diario de la liquidez del periodo, calculada al cierre del mismo (último día del periodo de encaje).

Billetes y Monedas: billetes y monedas de los bancos mantenidos en sus bóvedas. Corresponde al promedio diario, calculado al cierre del periodo.

Cuentas Corrientes en el BCCh: saldo promedio diario en cuenta corriente mantenido por los bancos en el BCCh, calculado al cierre del periodo.

Facilidad Permanente de Depósito: monto promedio diario depositado por los bancos a un día plazo, con tasa TPM 25 pb.

Facilidad Permanente de Liquidez: monto promedio diario solicitado por los bancos a un día plazo, con tasa TPM 25 pb.

Otras Operaciones de Mercado Abierto: monto promedio diario para el periodo, del stock vigente de las operaciones expansivas (Swap de Venta, REPO, LCGP y FLAP) y contractivas (Swap de Compra y DL).

Monto Transado Interbancario: monto promedio diario para el periodo de las operaciones interbancarias a 1 día plazo no garantizadas entre los bancos.

(3) El último periodo publicado entre el día 23 del mes corriente y el 6 del mes siguiente, corresponde a la primera quincena del mes.

Cuadro 9.4.1. Posición spot y de derivados del mercado cambiario formal

(1) Corresponde al saldo vigente mensual de compras y ventas de moneda extranjera a plazo y al contado, que realizan las entidades que forman parte del Mercado Cambiario Formal (MCF) con contrapartes locales y extranjeras. Contempla las posiciones de pesos chilenos y UF contra monedas extranjeras.

El Mercado Cambiario Formal corresponde a las empresas bancarias y otras entidades o personas autorizadas para formar parte de este mercado, las cuales están señaladas en el Capítulo III del Compendio de Normas de Cambios Internacionales del Banco Central de Chile.

Posición de compra: Son los contratos vigentes de compra de moneda extranjera a cambio de moneda local (Peso Chileno y Unidad de Fomento), que las entidades del Mercado Cambiario Formal mantienen con los distintos sectores, al cierre del periodo.

Posición de venta: Son los contratos vigentes de venta de moneda extranjera a cambio de moneda local (Peso Chileno y Unidad de Fomento), que las entidades del Mercado Cambiario Formal mantienen con los distintos sectores, al cierre del periodo.

Posición Interbancaria: Son los contratos vigentes de venta de moneda extranjera a cambio de moneda local (Peso Chileno y Unidad de Fomento), que las entidades del Mercado Cambiario Formal mantienen entre sí al cierre de cada periodo, contabilizados una sola vez.

Las cifras se revisarán con un desfase de tres meses y 23 días, lo que significa que en cada publicación los datos correspondientes a los últimos tres meses serán provisorios y sujetos a correcciones mensuales. Adicionalmente, puede haber revisiones puntuales y de naturaleza excepcional, las que se explicarán en notas junto a las fechas de difusión.

(2) Posición neta: Es el saldo (expresado en montos nominales) de contratos de derivados vigentes al cierre de cada mes, considerando todos los instrumentos utilizados por las empresas bancarias y otras entidades que operan en el Mercado Cambiario Formal (MCF), siendo los más comunes los Forwards, Fx Swaps, Cross Currency Swaps y Opciones. Corresponde a la resta entre la posición de compra de moneda extranjera menos la posición de venta al cierre del periodo. Signo positivo indica posición compradora neta de moneda extranjera de las instituciones del MCF, mientras que signo negativo indica posición vendedora neta de moneda extranjera del MCF, desglosado por los distintos sectores. Fondos de Pensiones, Empresas del sector real, Compañías de seguros, Corredores de bolsa y agencias de valores, fondos mutuos y Otros sectores). Este último corresponde a hogares, Banco Central, Gobierno y Otras sociedades financieras no contempladas en los sectores previamente desglosados.

(3) Corresponde a la suma de las posiciones netas del mercado de derivados local y externo. También se determina como las compras a terceros menos las ventas a terceros, en los dos mercados.

(4) La Posición de Cambios Spot del MCF es un concepto contable que corresponde a un saldo, aumenta con las compras y disminuye con las ventas de moneda extranjera contra pesos chilenos. Si su signo es positivo, es porque se han realizado más compras que ventas; en tanto, cuando es negativo, significa que las ventas de moneda extranjera han sido financiadas con una fuente distinta a las compras de moneda extranjera. Un ejemplo de lo anterior se produce cuando una empresa bancaria obtiene un crédito externo en divisas y decide venderlas a una empresa que tiene que pagar



operaciones de importación o remesar utilidades al exterior.

(5) Posición spot más posición neta de derivados total.

Cuadro 9.4.2. Transacciones spot y suscripciones de derivados del mercado cambiario formal

(1) Corresponde a los volúmenes transados al contado (spot), y a los volúmenes suscritos a plazo (derivados) de compras y ventas de moneda extranjera a cambio de moneda local (Peso Chileno y Unidad de Fomento), que realizan las entidades que forman parte del Mercado Cambiario Formal (MCF) con contrapartes locales y extranjeras, acumuladas durante el período señalado.

El Mercado Cambiario Formal corresponde a las empresas bancarias y otras entidades o personas autorizadas para formar parte de este mercado, las cuales están señaladas en el Capítulo III del Compendio de Normas de Cambios Internacionales del Banco Central de Chile.

Las cifras se revisarán con un desfase de tres meses y 23 días, lo que significa que en cada publicación los datos correspondientes a los últimos tres meses serán provisorios y sujetos a correcciones mensuales. Adicionalmente, puede haber revisiones puntuales y de naturaleza excepcional, las que se explicarán en notas junto a las fechas de difusión.

(2) Representa las transacciones de compras más las de venta de moneda extranjera en el caso del mercado spot, y montos nomenclaturales suscritos de compra más venta de moneda extranjera en el caso de derivados, con contrapartes locales (Fondos de Pensiones, Empresas del sector real, Compañías de seguros, Corredores de bolsa y agencias de valores, Fondos mutuos y Otros sectores). Este último corresponde a hogares, Banco Central, Gobierno y Otras sociedades financieras no contempladas en los sectores previamente desglosados.

(3) Corresponde al total de volumen transado en el mercado spot, tanto con contrapartes del mercado local como con no residentes (mercado externo).

(4) Corresponde al total de montos suscritos en el mercado de derivados de monedas, tanto con contrapartes del mercado local como con no residentes (mercado externo).

Cuadro 9.4.3. Transacciones en el mercado cambiario formal

(1) Corresponde al promedio por día hábil de operaciones que realizan las entidades que forman parte del Mercado Cambiario Formal (MCF) con contrapartes locales y extranjeras. Contempla las transacciones de pesos chilenos y UF contra monedas extranjeras.

El Mercado Cambiario Formal corresponde a las empresas bancarias y otras entidades o personas autorizadas para formar parte de este mercado, las cuales están señaladas en el Capítulo III del Compendio de Normas de Cambios Internacionales del Banco Central de Chile.

Tanto las transacciones de derivados con terceros como spot con terceros consideran compras más ventas, mientras que el promedio interbancario considera sólo compras.

Para las operaciones de derivados de moneda nacional (pesos o UF) contra moneda extranjera distinta del dólar estadounidense, se aplica la paridad correspondiente al último día hábil del mes anterior.

Las cifras se revisarán con un desfase de tres meses y 23 días, lo que significa que en cada publicación los datos correspondientes a los últimos tres meses serán provisorios y sujetos a correcciones mensuales. Adicionalmente, pueden haber revisiones puntuales y de naturaleza excepcional, las que se explicarán en notas junto a las fechas de difusión.

(2) Total derivados más total spot.

CAPÍTULO 10: FINANZAS PÚBLICAS

Cuadro 10.1. Estado de operaciones del Gobierno Central Presupuestario, mensual

- (1) El Gobierno Central está constituido por aquellas unidades de gobierno cuya acción abarca todo el territorio nacional.
- (2) Los datos aquí presentados corresponden a registros de las transacciones en el momento en que se produce la obligación de efectuar un pago, es decir, se utiliza información a base devengada.
- (3) Incluye intereses devengados por Fondos Especiales.
- (4) Excluye el pago de bonos de reconocimiento, que se clasifica entre las partidas de financiamiento.
- (5) Ingresos de Transacciones que afectan el Patrimonio neto más Venta de activos físicos clasificada en Transacciones en Activos No Financieros.
- (6) Gastos de Transacciones que afectan el Patrimonio neto más Inversión y Transferencias de capital clasificadas en Transacciones en Activos No Financieros.
- (7) Los ajustes por rezagos corresponden a la diferencia entre el monto devengado y el monto efectivamente girado o depositado en el período.

Cuadro 10.2. Estado de operaciones del Gobierno Central Total, trimestral

- (1) Corresponde al concepto de transferencias (corrientes para el gasto) del clasificador presupuestario utilizado en la Ley de Presupuestos.
- (2) En presentación tradicional forma parte de Ingresos de operación.
- (3) Excluye el pago de bonos de reconocimiento, que se clasifica entre las partidas de financiamiento.
- (4) Ingresos de Transacciones que afectan el Patrimonio Neto más Venta de activos físicos clasificada en Transacciones en Activos No Financieros.
- (5) Gastos de Transacciones que afectan el Patrimonio Neto más Inversión y Transferencias de capital clasificadas en Transacciones en Activos No Financieros.
- (6) En Gobierno Central Presupuestario las líneas de Fondos especiales hacen referencia al Fondo Compensación Cobre. En el Gobierno Central Extrapresupuestario, corresponde a las operaciones del Fondo de Estabilización de Precios del Petróleo.
- (7) Las cifras publicadas los 7 y 23 del mes corriente, para los meses de enero, marzo, abril, junio, julio, septiembre, octubre y diciembre son parciales (1 o 2 meses acumulados según sea el caso) Las publicaciones de febrero, mayo, agosto y noviembre corresponden a cifras trimestrales.

CAPÍTULO 11: ECONOMÍA INTERNACIONAL

Cuadro 11.1. Crecimiento del producto interno bruto de las principales economías

- (1) La zona euro comprende hoy: Alemania, Austria, Bélgica, Chipre, España, Eslovaquia, Eslovenia, Estonia, Finlandia, Francia, Grecia, Irlanda, Italia, Luxemburgo, Malta, Países Bajos y Portugal. Grecia se incorporó el 2001, Eslovenia el 2007; Chipre y Malta el 2008. Los demás países mencionados se incorporaron el 1 de enero de 1999. A partir del 30 de noviembre de 2005, Eurostat introdujo dos cambios metodológicos en las cuentas nacionales. En primer lugar, modificó el sistema de año base por uno de encadenamiento de precios. Luego, incorporó los servicios de intermediación financiera en el cálculo del PIB. Actualmente, las series de cuentas nacionales para la zona euro están disponibles a contar del segundo trimestre de 1995 (trimestre a trimestre anualizado) y del primer trimestre de 1996 (variación en doce meses).
- (2) América Latina: Países ponderados a PPC (Paridad de Poder de Compra). América Latina: Argentina, Bolivia, Brasil, Chile, Colombia, Ecuador, México, Perú, Uruguay y Venezuela.
- (3) Asia emergente: Países ponderados a PPC (Paridad de Poder de Compra). Asia emergente: China, Corea del Sur, Filipinas, Hong Kong, India, Indonesia, Malasia, Singapur, Tailandia y Taiwán.
- (4) Europa emergente: Países ponderados a PPC (Paridad de Poder de Compra). Hungría, Polonia, R.



Checa y Rusia.

(5) Crecimiento PIB socios comerciales: Crecimiento de los principales socios comerciales de Chile ponderados por su participación en las exportaciones totales en dos años móviles. Los países considerados son el destino de 93% del total de las exportaciones, en promedio, para el período 1990 - 2011.

(6) Crecimiento mundial a PPC: Crecimientos regionales ponderados por la participación en el PIB mundial a PPC publicado por el FMI en World Economic Outlook (WEO, abril 2012). El crecimiento se calcula a partir de una muestra de países que representan aproximadamente el 85% del PIB mundial. Para el 15% restante se considera un crecimiento promedio de 3,7% para el período 1990-2010.

(7) Fuentes: Bureau of Economic Analysis, EE.UU. <https://www.bea.gov/> . European Central Bank <https://www.ecb.europa.eu/home/html/index.en.html> .

Cuadro 11.2. Índices de precios al consumidor en Estados Unidos, Zona Euro y Japón

(1) Índice de Precios al Consumidor. Corresponde a lo que la fuente de información denomina Consumer Price Index-All Urban Consumers, serie no desestacionalizada.

Cuadro 11.3. Índices de precios al consumidor en América Latina, Europa emergente y Asia emergente

(1) El set de países América Latina para inflación total son: Chile, Argentina, Brasil, México, Colombia y Perú.

El set de países América Latina para inflación sin energía ni alimentos es: Chile, Brasil, México y Perú.

IPC de Argentina empalmado en variaciones mensuales de nueva serie IPCNu sobre el índice de canasta 2008.

IPC de Chile empalmado en variaciones anuales de la serie de referencia INE canasta 2018 sobre serie canasta 2013. Más información en www.ine.cl.

(2) Europa emergente incluye a Rep. Checa, Hungría, Rusia, Polonia y Turquía, tanto para inflación total como subyacente.

(3) El set de países Asia Emergente para inflación total son: Indonesia, Rep. Corea, Malasia, Tailandia, China, India y Taiwán.

El set de países Asia Emergente para inflación sin energía ni alimentos son: Indonesia, Rep. Corea, Tailandia y Taiwan.

Cuadro 11.4. Precios de productos básicos

(1) Cobre refinado BML corresponde a la cotización del cobre grado "A" Settlement en la Bolsa de Metales de Londres.

(2) Las series de precios de petróleo West Texas Intermediate (WTI) y Brent, que se utilizan para monitorear y analizar la evolución del mercado del crudo, están altamente correlacionadas.

(3) Precio de kerosene corresponde al precio del contrato futuro con fecha de expiración más cercana para el Heating oil N°2 (combustible de calefacción) de la Costa del Golfo en Estados Unidos de América.

(4) Se considera el precio de la gasolina de 87 octanos del golfo de México, que es utilizado por ENAP como referencia para determinar los precios de los combustibles en el mercado interno.

(5) La onza troy es una medida de peso de los metales preciosos equivalente a 31,103 gr.

Cuadro 11.6. Índices de bolsas externas

(1) MSCI World: Índice accionario calculado por MSCI que incluye instrumentos de Australia, Austria, Bélgica, Canadá, Dinamarca, Finlandia, Francia, Alemania, Grecia, Hong Kong, Irlanda, Israel, Italia, Japon, Países Bajos, Nueva Zelanda, Noruega, Portugal, Singapur, España, Suecia, Suiza, Reino Unido y EE.UU., para más información ver: <http://www.msci.com/products/Índices/tools/>

(2) MSCI Emerging Market Latinamerica: Índice accionario por MSCI que incluye instrumentos de Brasil, Chile, Colombia, México y Perú, para más información ver:
<http://www.msci.com/products/Índices/tools/>

(3) MSCI Emerging Market Asia: Índice accionario por MSCI que incluye instrumentos de China, India, Indonesia, Rep. De Corea, Malasia, Filipinas, Taiwan, Tailandia, para más información ver:
<http://www.msci.com/products/Índices/tools/>

(4) MSCI Emerging Market Europa: Índice accionario por MSCI que incluye instrumentos de Hungría, Polonia, Republica Checa, Rusia y Turquía , para más información ver:
<http://www.msci.com/products/Índices/tools/>

Cuadro 11.7. Tasas de interés externas

(1) Tasas anuales

(2) Desde marzo del 2001 y hasta julio del 2006, la política monetaria en Japón tuvo como objetivo los agregados monetarios. Específicamente, el Banco de Japón (BOJ) tenía como meta que los saldos promedios de las cuentas corrientes de los bancos en el BOJ alcanzaran un rango deseado. Por tanto, para ese período, la tasa de referencia utilizada debe ser la overnight call rate.

(3) Libor: Corresponde a London Inter-Bank Offered Rate. Es la tasa de interés ofrecida para los depósitos interbancarios en el mercado de Londres.

(4) Para la Tasa de política monetaria de la Zona Euro, se considera la tasa efectiva de depósito.

(5) Fuente del apartado Política Monetaria: Bancos Centrales.

(6) Fuente del apartado Bonos de gobierno a 10 años: Bancos Centrales y Oficinas del Tesoro Público.

Cuadro 11.8. Spreads soberanos: EMBI global spread

(1) El Spread soberano es el premio expresado en puntos base por año, que los inversionistas exigen para invertir en instrumentos de deuda del gobierno de un país distinto de EE.UU. El EMBI global spread (Emerging Markets Bond Index global spread) es un promedio ponderado de spreads soberanos según la capitalización de mercado de cada instrumento.

(0) Este índice contiene instrumentos denominados en dólares, emitidos por gobiernos y entidades cuasi fiscales. Incluye, entre otros, bonos Brady, Eurobonds e instrumentos de deuda emitidos en el mercado local. Los países e instrumentos incluidos en este índice varían de acuerdo a si cumplen o no con los requerimientos de quienes calculan el índice. Para mayor información sobre este índice ver www.morganmarkets.com.

(2) JPMorgan EMBIG Latin Sovereign Spread: Diferencia entre índice de bono soberano de América Latina y bono del Tesoro de EE.UU. calculado por JPMorgan, para más información ver:

<http://www.jpmorgan.com/pages/jpmorgan/investbk/solutions/research/indices/product>.

(3) JPMorgan EMBIG Asia Sovereign Spread: Diferencia entre índice de bono soberano de Asia emergente y bono del Tesoro de EE.UU. calculado por JPMorgan, para más información ver:

<http://www.jpmorgan.com/pages/jpmorgan/investbk/solutions/research/indices/product>.

(4) JPMorgan EMBIG Europe Sovereign Spread: Diferencia entre índice de bono soberano de Europa emergente y bono del Tesoro de EE.UU. calculado por JPMorgan, para más información ver:

<http://www.jpmorgan.com/pages/jpmorgan/investbk/solutions/research/indices/product>.

CAPÍTULO 12: EXPECTATIVAS ECONÓMICAS

Cuadro 12.1. Encuesta de expectativas económicas, mensual, distintos indicadores (BCCh)



(1) Encuesta mensual a un selecto grupo de académicos, consultores y ejecutivos o asesores de instituciones financieras. El levantamiento se cierra el día hábil siguiente de conocerse el IPC del mes anterior y los resultados son publicados a las 8:30 hrs. del día hábil siguiente en la página de Internet www.bcentral.cl, en la sección: Áreas>Encuestas económicas (link <https://www.bcentral.cl/web/banco-central/areas/encuestas-economicas>).

(2) Fines de cada mes.

Cuadro 12.2. Encuesta de operadores financieros

Se realizan dos EOF en el periodo comprendido entre dos reuniones de política monetaria y está dirigida a las personas responsables de las decisiones financieras de cada institución invitada a participar de esta encuesta. Dichas instituciones pertenecen a la industria bancaria local, a las administradoras de fondos de pensiones, compañías de seguros, corredoras de bolsa, agentes de valores, fondos mutuos y entidades extranjeras que operan activamente con Chile.

La EOF se difunde dos días hábiles luego de la publicación de la Minuta de la RPM y tres días hábiles antes de la RPM, a las 8:30 hrs. aprox.

A contar de julio de 2011 se incorpora la medición de Expectativas de TPM 3 meses en adelante, reemplazando la consulta de TPM 18 meses en adelante.

La consulta "A fin de año" de la variable "Expectativas de Tipo de Cambio" corresponde al término del año en curso hasta la encuesta de la segunda quincena de agosto, cuando comienza a representar el término del año siguiente.

Para efectos de presentación, la tabla de distribución y gráficos están estructurados en los siguientes intervalos: IPC: 10 centésimas. TPM: 25 centésimas. Tipo de cambio: 5 pesos.

A partir de febrero 2018, se cambia la periodicidad de la EOF y se modifican sus preguntas. En lo adelante se consulta adicionalmente, sobre las perspectivas de inflación y proyecciones de tasa de política monetaria en el corto plazo. En la sección de tipo de cambio se eliminan las estimaciones a 3 meses y hacia final de año, agregándose una estimación a 28 días.

Cuadro 12.3. Expectativas de inflación (mercado secundario)

(1) Seguro de inflación: Corresponde al punto medio de los precios de compra y venta, sobre las variaciones de la unidad de fomento a un plazo determinado. Esta operación permite capturar las inflaciones esperadas a distintos períodos (1, 2,..12 meses, etc). La fecha de liquidación, o compensación, del Seguro Inflación corresponde al día hábil previo al cambio de IPC en el "Sistema de Reajustabilidad de la UF", lo que ocurre el día 9 de cada mes. Corresponde a la cotización de una compra o venta a plazo de unidades de fomento, a un precio determinado de antemano. Un banco "A" se compromete a pagar una tasa fija (predeterminada) de inflación, expresada como un valor UF, sobre un monto de capital en UF y un plazo acordado, y un agente "B" se compromete a pagar en la fecha de vencimiento la tasa de inflación efectiva, expresada como un valor UF a esa fecha, sobre ese mismo monto y plazo. Con este instrumento es posible especular respecto de la tasa de inflación futura, o establecer coberturas para posiciones en pesos.

(2) Compensación inflacionaria: La compensación inflacionaria (CI) permite identificar la inflación que esperan los agentes para un período determinado.

(3) Compensación inflacionaria spot: Se calcula a partir de la diferencia entre las tasas de interés nominales y reales de instrumentos de similar riesgo y duración (bonos benchmark y swap promedio cámara en pesos y UF).

(4) Compensación inflacionaria forward: se obtiene de las compensaciones inflacionarias spot y capturan la compensación inflacionaria entre períodos, tal que compensación inflacionaria forward 3y2 representa la inflación futura a 3 años, en 2 años más; y compensación inflacionaria forward 5y5 representa la inflación futura a 5 años, en 5 años más.

(5) Porcentaje de encuestados que responde "mucho" a la pregunta ¿Cuánto cree usted que subirán los precios de las cosas dentro de los próximos 12 meses?.

(6) Inflación esperada en 12 meses (Comercio e Industria).

Cuadro 12.6. Expectativas económicas, trimestral, síntesis de los resultados (UCh)

(1) Porcentaje de los entrevistados que contesta una de las opciones de cada pregunta.

Cuadro 12.7. Índice de percepción de la economía, por componentes (Ipec)

(1) El Índice de percepción de la economía, Ipec, es un índice compuesto, calculado a partir de la combinación de las respuestas del público a cinco preguntas que miden la percepción de la situación económica personal actual, la situación económica actual del país, la situación económica futura del país a largo plazo y las expectativas de consumo de artículos para el hogar. El rango es de 0 a 100, donde 100 indica las mejores percepciones.

(2) El índice de percepción de la economía, para cada trimestre, se calcula como promedio del índice mensual.