

BOLETÍN ESTADÍSTICO

23 ABRIL 2019

Volumen 90 N° 1116



ÍNDICE

Indicadores Estadísticos. Contenido y Naturaleza.	11
Siglas, abreviaturas y signos utilizados.	13
CAPÍTULO 1: PRINCIPALES ESTADÍSTICAS MACROECONÓMICAS	17
1.1. Series trimestrales	18
1.2. Series mensuales	19
CAPÍTULO 2: CUENTAS NACIONALES	20
PIB, INGRESO Y GASTO	21
2.1. Indicador mensual de actividad económica (Imacec)	22
2.2. Indicador mensual de actividad económica (Imacec), desestacionalizado	23
2.3. Producto interno bruto, trimestral, volumen a precios del año anterior encadenado	24
2.4. Gasto del producto interno bruto, trimestral, precios corrientes	25
2.5. Deflactor del gasto del producto interno bruto, trimestral	25
2.6. Gasto del producto interno bruto, anual, precios corrientes	26
2.7. Deflactor del gasto del producto interno bruto, anual	26
2.8. Gasto del producto interno bruto, trimestral, volumen a precios del año anterior encadenado	27
2.9. Variación del gasto del producto interno bruto, trimestral, volumen a precios del año anterior encadenado	27
2.10. Contribución del gasto del producto interno bruto, trimestral, volumen a precios del año anterior encadenado	28
2.11. Gasto del producto interno bruto, trimestral, volumen a precios del año anterior encadenado, desestacionalizado	29
2.12. Variación del gasto del producto interno bruto, trimestral, volumen a precios del año anterior encadenado, desestacionalizado	29
2.13. Contribución del gasto del producto interno bruto, trimestral, volumen a precios del año anterior encadenado, desestacionalizado	30
2.14. Gasto del producto interno bruto, anual, volumen a precios del año anterior encadenado	31
2.15. Variación del gasto del producto interno bruto, anual, volumen a precios del año anterior encadenado	31
2.16. Contribución del gasto del producto interno bruto, anual, volumen a precios del año anterior encadenado	32
2.17. Producto interno bruto por clase de actividad económica, trimestral, precios corrientes	33
2.18. Producto interno bruto por clase de actividad económica, anual, precios corrientes	33
2.18. <i>Deflactor del producto interno bruto por clase de actividad económica (Base de datos)</i>	
2.19. Producto interno bruto por clase de actividad económica, trimestral, volumen a precios del año anterior encadenado	34
2.20. Variación del PIB por clase de actividad económica, trimestral, volumen a precios del año anterior encadenado	34
2.21. Contribución del PIB por clase de actividad económica, trimestral, volumen a precios del año anterior encadenado	35



2.22. Producto interno bruto por clase de actividad económica, trimestral, volumen a precios del año anterior encadenado, desestacionalizado	36
2.23. Variación del PIB por clase de actividad económica, trimestral, volumen a precios del año anterior encadenado, desestacionalizado	36
2.24. Contribución del PIB por clase de actividad económica, trimestral, volumen a precios del año anterior encadenado, desestacionalizado	37
2.25. Producto interno bruto por clase de actividad económica, anual, volumen a precios del año anterior encadenado	38
2.26. Variación del PIB por clase de actividad económica, anual, volumen a precios del año anterior encadenado	38
2.27. Contribución del PIB por clase de actividad económica, anual, volumen a precios del año anterior encadenado	39
2.28. Producto-ingreso, precios corrientes	40
2.29. Ingreso Nacional Bruto disponible, volumen a precios del año anterior encadenado	41
2.30. Principales agregados macroeconómicos y participación en el producto interno bruto, anuales, precios corrientes	42
CUENTAS NACIONALES DE LOS SECTORES INSTITUCIONALES	43
2.31. Ratios. Operaciones no financieras, operaciones financieras y balances	44
2.32. Economía Nacional. Operaciones no financieras, operaciones financieras y balances financieros	45
2.33. Hogares e IPSFL. Operaciones no financieras, operaciones financieras y balances financieros	46
2.34. Empresas no financieras. Operaciones no financieras, operaciones financieras y balances financieros	47
2.35. Gobierno general. Operaciones no financieras, operaciones financieras y balances financieros	48
2.36. Sociedades financieras. Operaciones no financieras, operaciones financieras y balances financieros	49
2.37. Exposiciones intersectoriales. Dinero legal. Operaciones financieras y balances	50
2.38. Exposiciones intersectoriales. Depósitos por sector de contrapartida. Operaciones financieras y balances financieros	51
2.39. Exposiciones intersectoriales. Títulos de deuda por sector de contrapartida. Operaciones financieras y balances	52
2.39. Exposiciones intersectoriales. Títulos de deuda por sector de contrapartida. Operaciones financieras y balances (continuación)	53
2.40. Exposiciones intersectoriales. Préstamos por sector de contrapartida. Operaciones financieras y balances financieros	54
2.41. Exposiciones intersectoriales. Participaciones emitidas por fondos de inversión del mercado monetario. Operaciones financieras y balances	55
2.42. Exposiciones intersectoriales. Participaciones emitidas por fondos de inversión distintas del mercado monetario. Operaciones financieras y balances	56
PIB REGIONAL	57
2.43. Producto interno bruto por región, anual, precios corrientes	58
2.44. Producto interno bruto por región, anual, volumen a precios del año anterior encadenado	58

2.45. Producto interno bruto por región, variación porcentual anual, volumen a precios del año anterior encadenado	59
2.46. Producto interno bruto por región, contribución porcentual respecto de igual periodo del año anterior	59
2.47. Producto interno por clase de actividad económica y por región, anual, precios corrientes, 2014	60
2.48. Producto interno por clase de actividad económica y por región, anual, precios corrientes, 2015	60
2.49. Producto interno por clase de actividad económica y por región, anual, precios corrientes, 2016	61
2.50. Producto interno por clase de actividad económica y por región, anual, precios corrientes, 2017	61
2.51. PIB por clase de actividad económica y por región, anual, volumen a precios del año anterior encadenado, 2014	62
2.52. PIB por clase de actividad económica y por región, anual, volumen a precios del año anterior encadenado, 2015	62
2.53. PIB por clase de actividad económica y por región, anual, volumen a precios del año anterior encadenados, 2016	63
2.54. PIB por clase de actividad económica y por región, anual, volumen a precios del año anterior encadenados, 2017	63
CAPÍTULO 3: INDICADORES SECTORIALES	64
3.1. Índices de producción industrial	65
3.2. Índices de producción y ventas industriales - Sofofa	66
3.3. Índices de producción minera	67
3.4. Producción y exportaciones de cobre	67
3.5. Venta de viviendas	68
3.6. Número de viviendas y superficie autorizada en obras nuevas, total país	68
3.7. Indicadores de la actividad de la construcción	69
3.8. Índice general de ventas de supermercados	70
3.9. Estadísticas de comercio	70
CAPÍTULO 4: SECTOR EXTERNO	71
BALANZA DE PAGOS	72
4.1. Balanza de Pagos	73
4.2. Cuenta Corriente	74
4.2.1. Renta de la inversión (Ingreso Primario)	74
4.2.2. Renta de la inversión (continuación)	75
4.3. Cuenta financiera	76
4.3.1. Inversión directa	77
4.3.2. Inversión de cartera	78
4.3.3. Otra inversión	78



4.3.4. Por sector institucional, Flujos Netos	79
4.3.5. Por sector institucional, Flujos Netos (continuación)	79
4.3.6. Por sector institucional, Gobierno General y Banco Central	80
4.3.7. Cuenta financiera de la balanza de pagos, por sector institucional, bancos	80
4.3.8. Por sector institucional, fondos de pensiones	81
4.3.9. Por sector institucional, otras sociedades financieras	82
4.3.10. Por sector institucional, empresas no financieras y hogares	82
POSICION DE INVERSION INTERNACIONAL	83
4.4. Posición de Inversión Internacional, resumen por categoría funcional	84
4.4.1. Posición de inversión internacional, detalle por categoría funcional	85
4.4.2. Posición de Inversión Internacional: Gobierno, Banco Central y Bancos	86
4.4.3. Posición de Inversión Internacional: Fondos de pensiones, Otras sociedades financieras y, Empresas no financieras y hogares	87
4.4.4. Posición de Inversión Internacional, detalle por sector institucional	88
DEUDA EXTERNA	89
4.5. Deuda externa por sector institucional, anual	90
4.5. Deuda externa por sector institucional, mensual	91
4.5.1. Deuda externa por sector público y privado, anual	92
4.5.1. Deuda externa por sector público y privado, mensual	93
4.5.2. Deuda externa por sector acreedor, anual	94
4.5.2. Deuda externa sector acreedor, mensual	95
4.5.3. Deuda externa de corto plazo residual, por sector institucional e instrumento	96
4.5.4. Servicio de la deuda externa, por sector institucional	97
4.5.5. Créditos externos por tasa interés y plazo	98
COMERCIO EXTERIOR	99
4.6.1. Exportaciones	100
4.6.2. Importaciones	101
4.6.3. Índice de volumen de exportaciones	102
4.6.4. Índice de volumen de importaciones	103
4.6.5. Índice de precios de exportaciones	104
4.6.6. Índice de precios de importaciones	104
4.6.7. Índice de valor de exportaciones	105
4.6.8. Índice de valor de importaciones	105
4.6.9. Exportaciones por países	106
4.6.10. Importaciones por países	106
CAPÍTULO 5: MERCADO LABORAL	107

5.1. Fuerza de trabajo nacional e inactivos	108
5.2. Tasa de desocupación, nacional y por región	109
5.3. Ocupados, por rama de actividad económica	110
5.3. Ocupados, por rama de actividad económica (continuación)	110
5.4. Cesantes, por rama de actividad económica	111
5.4. Cesantes, por rama de actividad económica (continuación)	111
5.5. Ocupación, por grupo de ocupación	112
5.6. Empleo en el Gran Santiago	112
5.7. <i>Índice de vacantes (Base de datos)</i>	
5.8. Índices de remuneraciones	113
5.9. <i>Población nacional estimada al 30 de junio de cada año, sexo (Base de datos)</i>	
5.10. <i>Tasa brutas natalidad y mortalidad (Base de datos)</i>	
CAPÍTULO 6: PRECIOS	114
6.1. Inflación del índice de precios al consumidor (IPC) y medidas subyacentes, Base (2013=100)	115
6.1. Inflación del índice de precios al consumidor (IPC) y medidas subyacentes, Base (2013=100)(continuación)	115
6.2. Inflación del índice de precios al consumidor (IPC) y medidas subyacentes, series referenciales, Base (2018=100)	116
6.3. Índice de precios al productor (IPP) por categoría	117
6.4. <i>Índice de precios al consumidor (IPC), variación anual, serie histórica (Base de datos)</i>	
6.5. <i>Índice de precios al consumidor (IPC), por divisiones (Base de datos)</i>	
6.6. Unidades de reajustabilidad	118
6.7. <i>Unidad de fomento (UF) (Base de datos)</i>	
6.8. <i>Índice de valor promedio (IVP)(Base de datos)</i>	
6.9. <i>Unidad Tributaria (Base de datos)</i>	
6.10. Índices de la Bolsa de Comercio de Santiago	119
CAPÍTULO 7: TASAS DE INTERÉS	120
7.1. Tasas de interés de referencia de la política monetaria	121
7.2. <i>Tasas de interés de referencia de la política monetaria (continuación) (Base de datos)</i>	
7.3. Tasas de interés del mercado monetario	122
7.4. Tasas de interés de los instrumentos del Banco Central de Chile y de la Tesorería General de la República, mercado secundario	122
7.5. <i>Tasas de interés de los instrumentos del Banco Central de Chile (Base de datos)</i>	
7.6. Tasas de interés del sistema financiero, por tipo de colocación	123
7.6. Tasas de interés del sistema financiero, por tipo de colocación (continuación)	124



7.7. Tasas de interés del sistema financiero, por tipo de producto.	125
7.8. Tasas de interés del sistema financiero, por plazo	126
7.8. Tasas de interés del sistema financiero, por plazo (continuación)	126
7.9. <i>Tasas de interés del sistema financiero, operaciones de 30 a 89 días (Base de datos)</i>	
7.10. <i>Tasas de interés del sistema financiero, operaciones de 90 días a un año (Base de datos)</i>	
7.11. <i>Tasas de interés del sistema financiero, operaciones de uno a tres años (Base de datos)</i>	
7.12. <i>Tasas de interés del sistema financiero, operaciones de más de tres años (Base de datos)</i>	
CAPÍTULO 8: TIPOS DE CAMBIO	127
8.1. Índices de tipo de cambio y de precios externos, distintas medidas	128
8.2. Tipo de cambio nominal, peso-distintas monedas extranjeras, promedios mensuales y anuales	129
8.3. Paridades de monedas extranjeras, promedios mensuales y anuales	130
8.4. <i>Tipo de cambio nominal, diario y mensual (Base de datos)</i>	
CAPÍTULO 9: ESTADÍSTICAS MONETARIAS Y FINANCIERAS	131
AGREGADOS MONETARIOS	132
9.1.1. Base monetaria y agregados monetarios privados	133
9.1.1. Base monetaria y agregados monetarios privados (continuación)	134
9.1.2. Agregados monetarios reales desestacionalizados	135
9.1.2. Agregados monetarios reales desestacionalizados (continuación)	135
9.1.3. <i>Dinero y depósitos a plazo del sector público (Base de datos)</i>	
9.1.4. <i>Monedas en circulación (Base de datos)</i>	
9.1.5. <i>Billetes en circulación (Base de datos)</i>	
DEPÓSITOS Y COLOCACIONES	136
9.2.1. Colocaciones por tipo de deudor	137
9.2.2. Colocaciones según plazo y reajustabilidad, saldos	138
9.2.3. Depósitos y captaciones en moneda nacional	139
9.2.4. Depósitos en moneda extranjera	139
9.2.5. <i>Depósitos y colocaciones, sectores privado y público no financieros (Base de datos)</i>	
9.2.6. <i>Colocaciones en moneda nacional (Base de datos)</i>	
9.2.7. <i>Colocaciones en moneda extranjera (Base de datos)</i>	
9.2.8. <i>Colocaciones en moneda nacional, promedios por sector y por reajustabilidad (Base de datos)</i>	
9.2.9. <i>Colocaciones en moneda nacional, saldos por sector y por reajustabilidad (Base de datos)</i>	
9.2.10. <i>Colocaciones en moneda extranjera, promedios por sector y por plazo (Base de datos)</i>	

9.2.11. <i>Colocaciones en moneda extranjera, saldos por sector y por plazo (Base de datos)</i>	
9.2.12. <i>Inversiones financieras en moneda nacional (Base de datos)</i>	
9.2.13. <i>Inversiones financieras en moneda extranjera (Base de datos)</i>	
PANORAMAS FINANCIEROS	140
9.3.1. Activos y pasivos del Banco Central de Chile	141
9.3.2. Activos y pasivos del Banco Central de Chile, bancos comerciales y sociedades financieras	142
9.3.3. Activos y pasivos de bancos comerciales y sociedades financieras	142
9.3.4. Balance del Banco Central: Saldos por posición	143
9.3.5. Posiciones denominadas en moneda extranjera del balance del Banco Central	144
9.3.6. Activos de reservas internacionales: Contrapartida de las variaciones, detalle por sector y tipo de operación	145
9.3.7. Base monetaria: Contrapartida de las variaciones	146
9.3.8. <i>Activos de reserva (Base de datos)</i>	
9.3.9. Activos de reserva por monedas, anual	147
9.3.10. <i>Posición del balance del Banco Central: Variación de saldos (Base de datos)</i>	
9.3.11. <i>Variación de la posición denominada en moneda extranjera del Banco Central (Base de datos)</i>	
9.3.12. <i>Activos de reservas internacionales: Contrapartida de las variaciones, apertura por sector y operaciones (Base de datos)</i>	
9.3.13. Liquidez en moneda extranjera del Banco Central y Gobierno Central	149
9.3.13. Liquidez en moneda extranjera del Banco Central y Gobierno Central (continuación)	149
9.3.14. Liquidez del sistema financiero	150
9.3.15. <i>Título de deuda vigente del Banco Central de Chile (Base de datos)</i>	
MERCADO CAMBIARIO	151
9.4.1. Posición spot y de derivados del mercado cambiario formal	152
9.4.2. Transacciones spot y suscripciones de derivados del mercado cambiario formal	153
9.4.3. Transacciones en el mercado cambiario formal	154
9.4.4. <i>Operaciones de derivados entre monedas extranjeras, mercado externo (Base de datos)</i>	
9.4.5. <i>Operaciones de derivados (peso-dólar), mercado cambiario formal, por plazo (Base de datos)</i>	
9.4.6. <i>Operaciones de derivados sobre tasas de interés externas, mercado externo (Base de datos)</i>	
9.4.7. <i>Operaciones de derivados sobre productos básicos, mercado externo (Base de datos)</i>	
CAPÍTULO 10: FINANZAS PÚBLICAS	155
10.1. Estado de operaciones del Gobierno Central Presupuestario, mensual	156



10.2. Estado de operaciones del Gobierno Central Total, trimestral	157
CAPÍTULO 11: ECONOMÍA INTERNACIONAL	158
11.1. Crecimiento del producto interno bruto de las principales economías	159
11.2. Índices de precios al consumidor en Estados Unidos, Zona Euro y Japón	160
11.3. Índices de precios al consumidor en América Latina, Europa emergente y Asia emergente	160
11.4. Precios de productos básicos	161
11.5. Precios de productos básicos alimentos	161
11.6. Índices de bolsas externas	162
11.7. Tasas de interés externas	163
11.8. Spreads soberanos: EMBI global spread	163
CAPÍTULO 12: EXPECTATIVAS ECONÓMICAS	164
12.1. Encuesta de expectativas económicas, mensual, distintos indicadores (BCCh)	165
12.2. Encuesta de operadores financieros	166
12.3. Expectativas de inflación (mercado secundario)	167
12.4. Indicador mensual de confianza empresarial(UAI-Icare)	167
12.5. Expectativas económicas, trimestral, distintos indicadores (UCh)	168
12.6. Expectativas económicas, trimestral, síntesis de los resultados (UCh)	168
12.7. Índice de percepción de la economía, por componentes (Ipec)	169
Notas del Boletín Estadístico	170

Indicadores Estadísticos

CONTENIDO Y NATURALEZA

La selección y presentación de la información estadística que se incluye en el Boletín Mensual del Banco Central de Chile se presenta de acuerdo con las siguientes orientaciones básicas.

Contenido

La información estadística se ordena en doce capítulos, que facilitan el análisis macroeconómico de la economía chilena. El primer capítulo presenta un resumen de las principales estadísticas de relevancia para Chile, en tanto que los restantes capítulos se concentran en indicadores de la economía nacional e internacional.

Fuentes

La publicación contiene información estadística tanto de fuentes externas —lo que se indica en cada cuadro— como de información elaborada por el propio Banco Central, en cuyo caso no se especifica la fuente. Respecto de las fuentes externas, se privilegia el uso de las fuentes oficiales originales.

Cobertura temporal

En general, los cuadros presentan cifras anuales para los últimos cuatro años calendario y aperturas trimestrales o mensuales para los últimos dos años.

Frecuencia de la información

La frecuencia de los indicadores publicados es mensual, trimestral y/o anual. Ello significa que la publicación de indicadores trimestrales y/o anuales se realizará en aquellas ediciones del Boletín Mensual, para las cuales se tenga disponibilidad de nueva información bajo tal frecuencia. Se exceptúan de lo anterior, los indicadores de cuentas nacionales y de balanza de pagos, los que se presentan mensualmente.

Referencia temporal de indicadores de saldos

Los saldos están referidos a fines del período que corresponda, con excepción de aquellos indicadores para los que se señale en forma específica otra referencia temporal.



Integración a la web

La información contenida en el Boletín Mensual se publica en forma electrónica en la página web del Banco Central (www.bcentral.cl). Asimismo, las series estadísticas pueden ser consultadas para períodos más extensos en la Base de Datos Estadísticos del Banco Central, disponible también en la página web.

Siglas, abreviaturas y signos utilizados

Ahp:	Depósitos de ahorro a plazo
Ahv:	Depósitos de ahorro a la vista
BCD:	Bonos reajustables en dólares licitados por el BCCh
BCP:	Bonos en pesos licitados por el BCCh
BCU:	Bonos en UF licitados por el BCCh
BML:	Bolsa de metales de Londres
BTP:	Bonos en pesos licitados por la Tesorería General de la República
BTU:	Bonos en UF licitados por la Tesorería General de República
C:	Circulante
CAC:	Cooperativas de ahorro y crédito
CDEC:	Centro de despacho económico de carga
CIF:	Acrónimo del término en inglés Cost, Insurance and Freight, «Coste, seguro y flete, puerto de destino convenido»)
D1:	Depósitos en cuenta corriente del sector privado no financiero netos de encaje
D1A:	D1 + Ahv + otros depósitos a la vista del sector privado no financiero netos de canje, descontados de este último los documentos depositados
DEG:	Derecho especial de giro
Dg:	Dinero del sector público no financiero neto de encaje
Dp:	Depósitos a plazo del sector privado
Dpg:	Depósitos a plazo del sector público no financiero
Dv:	Depósitos a la vista distintos de cuentas corrientes
EMBI:	Emerging Markets Bond Index
FCC:	Fondo de compensación de los ingresos del cobre
FEPCDP:	Fondo de estabilización de precios de los combustibles derivados del petróleo
FM:	Fondos mutuos
FOB:	Acrónimo del término en inglés "Free on Board", "franco a bordo, puerto de carga convenido"
FP:	Fondos de pensiones
GWH:	Giga Wattios-hora (10^9 Wh, unidad de energía)
ICARE:	Instituto Chileno de administración racional de empresas
IGPA:	Índice general de precios de acciones
IMACEC:	Indicador mensual de actividad económica
INE:	Instituto Nacional de Estadísticas
INTER-10:	Agrupación de las 10 principales acciones pertenecientes al IPSA que cotizan ADR en el exterior
IPC:	Índice de precios al consumidor
IPCN:	Índice de precios al consumidor de no transables
IPCT:	Índice de precios al consumidor de transables
IPCX:	Índice de precios al consumidor excluyendo los precios de combustibles y frutas y verduras frescas
IPCX1:	IPCX descontados los precios de carnes y pescados frescos, tarifas reguladas, precios indexados y servicios financieros
IPE:	Índice de precios externos relevantes para Chile



IPE-5:	IPE considerando los índices de precio de Canadá, Estados Unidos, Japón, Reino Unido y Zona Euro
IPEC:	Índice de percepción de la economía
IPSA:	Índice de precios selectivo de acciones
IPSFL:	Instituciones privadas sin fines de lucro
IVA:	Impuesto al valor agregado
M1:	$C + D1 + Dv + Ahv$
M2:	$M1 + Dp + Ahp + \text{Cuotas de FM con inversiones en instrumentos de deuda con duración de hasta un año (sector privado no financiero) + Captaciones de Cooperativas de Ahorro y Crédito - Inv. de FM en M2 - Inv. de CAC en M2}$
M3:	$M2 + \text{Depósitos en moneda extranjera del sector privado} + \text{Documentos del BCCh} + \text{Bonos de Tesorería} + \text{Letras de Crédito} + \text{Resto de cuotas de FM} + \text{Cuotas de ahorro voluntario de AFP} - \text{Inversión de FM en M3} - \text{Inversión de AFP en M3}$
MCF:	Mercado cambiario formal
PDBC:	Pagarés descontables en pesos licitados por el BCCh
PIB:	Producto Interno Bruto
PPC:	Poder paridad de compra
PRBC:	Pagarés reajustables en UF licitados por el BCCh
PRC:	Pagarés reajustables con pago de cupones licitados por el BCCh en UF
PRD:	Pagarés licitados por el BCCh, reajustables en dólares
SOFOFA:	Sociedad de Fomento Fabril
TCM:	Tipo de cambio multilateral
TCM-5:	TCM considerando las monedas de Canadá, Estados Unidos, Japón, Reino Unido y Zona Euro
TCR:	Tipo de cambio real
TCR-5:	TCR considerando las monedas de Canadá, Estados Unidos, Japón, Reino Unido y Zona Euro
TPM:	Tasa de política monetaria
UAI:	Universidad Adolfo Ibáñez
UCh:	Universidad de Chile
UF:	Unidad de fomento
WTI:	West Texas Intermediate

Signos

0,0:	Cantidad inferior a la mitad del último dígito indicado en la serie
--:	Inexistencia del fenómeno considerado o carencia de significado

Palabras instrumentos

inversión

extranjera

externa

correspondiente

Abreviación

instrum.

invers.

extranj.

ext.

correspon.

intereses	inter.
sociedades	soc.
instituciones sin fines de lucro	ISFL
mercado	mcdo.
transacciones	transac.
patrimonio	patrim.
producción	produc.
adquisición	adquisic.
endeudamiento	endeud.
financieros	financ.
especiales	espec.
situación	situac.
no bancarias	n/bancarias
no financieros	n/financ.
préstamo	prést.
empresas	empr.
devengados	deveng.
variación	variac.
porcentual	porcent.
documentos	dctos.
afectan	afect.
bienes y servicios	Bs. y Ss.
rezagados	rezag.
institucional	inst.
Estados Unidos	EE.UU



I. PRINCIPALES ESTADÍSTICAS MACROECONÓMICAS*

*Para consultas sobre esta información dirigirse a: contacto_bde@bcentral.cl



CUADRO 1.1

Series trimestrales (1)

	2017	2018	2018 I	II	III	IV
Actividad						
PIB (millones de US\$, últimos 12 meses)	277.863	298.798	289.665	299.537	300.306	298.798
Población (millones de personas)	18,4	18,8	--	--	--	--
PIB per cápita (US\$)	15.086	15.935	--	--	--	--
PIB per cápita PPC (US\$, FMI)	24.592	25.891	--	--	--	--
PIB	1,3	4,0	4,7	5,3	2,6	3,6
PIB (desestacionalizado)	1,5	4,0	5,2	5,0	2,8	3,3
Demanda interna	2,9	4,7	3,9	6,1	4,4	4,5
Consumo	3,2	3,7	3,5	4,6	3,7	3,1
Formación bruta de capital fijo	-2,7	4,7	2,5	5,3	4,9	5,6
Formación bruta de capital fijo (% PIB, últimos 12 meses)	21,1	21,2	21,0	21,0	21,1	21,2
Exportación de bienes y servicios	-1,1	5,0	8,2	7,2	1,3	3,3
Importación de bienes y servicios	4,7	7,6	5,6	10,4	8,0	6,6
Términos de intercambio	8,9	-2,1	5,8	0,3	-4,8	-7,8
Sector Externo						
Cuenta corriente (% PIB, últimos 12 meses)	-2,2	-3,1	-1,7	-1,8	-2,3	-3,1
Exportación de bienes (millones de. US\$, fob)(2)	68.859	75.452	19.397	19.045	17.827	19.183
Exportación de bienes (volumen)	-1,9	6,1	10,0	8,8	2,2	3,6
Mineras	-3,6	4,7	11,3	8,8	1,2	-0,9
Cobre	-3,6	4,9	12,9	9,1	0,3	-0,7
Industriales	0,7	5,4	7,0	7,7	1,0	6,4
Agrícolas	-3,6	18,5	23,5	14,8	14,9	17,3
Importación de bienes (millones de US\$, fob)	61.500	70.783	16.446	17.563	17.897	18.878
Importación de bienes (volumen)(3)	5,0	8,9	6,8	11,9	8,2	8,6
Consumo	13,0	8,4	10,3	8,7	9,4	5,5
Intermedios no combustibles	0,4	9,9	8,0	14,5	6,9	10,2
Combustibles y lubricantes	3,6	2,7	-3,5	10,6	1,4	2,3
Capital	2,4	12,2	6,5	13,0	13,5	15,3
RIN (% PIB, últimos 12 meses) (4)	13,3	14,5	12,6	12,8	13,0	14,5
Reservas internacionales (millones de US\$)	38.983	39.861	38.104	36.987	37.134	39.861
Deuda externa total (% PIB, últimos 12 meses)	61,5	67,1	60,4	61,4	63,1	67,1
Deuda externa total (millones de US\$)	180.184	184.440	183.411	177.231	180.188	184.440
Posición de inversión internacional (% PIB)	-19,9	-25,6	-19,7	-21,5	-23,6	-25,6
Cuentas Fiscales						
Balance total Gobierno Central (% PIB, últimos 12 meses)	-1,6	-1,1	-0,1	0,0	-0,4	-1,1
Deuda bruta Gobierno Central (% PIB)	23,6	25,6	23,5	23,6	24,9	25,6
Deuda neta Gobierno Central (% PIB)	4,4	5,7	5,0	4,6	5,1	5,7
Deuda bruta Banco Central (% PIB)	10,5	10,4	10,3	9,9	9,6	10,4
Deuda neta Banco Central (% PIB)	-3,0	-4,1	-2,4	-3,0	-3,6	-4,1
Deuda bruta consolidada (% PIB)	33,7	35,5	33,5	33,2	34,1	35,5
Deuda neta consolidada (% PIB)	1,4	1,6	2,6	1,6	1,6	1,6
Deuda bruta empresas públicas (% PIB)	8,5	--	8,3	8,8	8,7	--
Deuda neta empresas públicas (% PIB)	7,6	--	7,4	7,7	7,5	--
Condiciones Externas						
PIB mundial PPC	3,7	--	3,8	3,7	3,7	--
PIB socios comerciales	3,9	--	3,5	3,8	3,7	--

Fuente: Comité de Inversiones Extranjeras, Banco Central de Chile, Instituto Nacional de Estadísticas, Dirección de Presupuestos del Ministerio de Hacienda, Bloomberg y FMI.

CUADRO 1.2
Series mensuales (1)

	2017	2018	2018 III	IV	2018 Dic	2019 Ene	Feb	Mar
Actividad y Empleo								
Imacec	1,3	4,0	2,6	3,6	3,1	2,1	1,4	--
Imacec Desestacionalizado	1,5	4,0	0,2	1,3	-0,5	0,1	-0,2	--
Velocidad de expansión (*)	--	--	0,2	1,3	1,3	1,3	0,3	--
Producción Manufacturera (INE)	-1,0	2,5	-0,4	2,8	2,7	2,6	0,8	--
Producción minera (INE)	-1,8	3,7	-3,0	0,5	0,8	-4,8	-9,4	--
Generación de energía eléctrica	1,2	3,3	2,4	1,2	-0,7	-0,4	-0,8	--
Ventas del comercio (INE)	4,6	4,0	2,5	2,9	1,6	0,0	0,7	--
Ventas del comercio (CNC)	2,5	-0,2	-2,2	-2,1	-0,6	--	--	--
Venta de autos nuevos (ANAC)	18,1	15,6	10,5	6,3	0,6	3,5	-5,1	-9,5
Venta de viviendas nuevas, nacional (CChC)	13,9	5,5	11,7	5,7	--	--	--	--
Venta de viviendas nuevas, Gran Santiago (CChC)	16,5	6,3	13,9	-0,4	--	--	--	--
Fuerza de trabajo (2)	2,6	1,1	0,9	1,1	1,1	0,8	0,6	--
Empleo (2)	2,3	0,7	0,5	0,7	0,7	0,6	0,5	--
Tasa de desempleo	6,4	6,7	7,1	6,7	6,7	6,8	6,7	--
Precios								
IPC (a/a) (3)	2,2	2,4	2,8	2,8	2,6	1,8	1,7	2,0
IPCX (a/a) (3) (*)	2,1	1,9	2,1	2,0	2,1	--	--	--
IPCX1 (a/a) (3) (*)	2,2	1,8	1,9	1,9	2,1	--	--	--
IPC (m/m) (3)	--	--	--	--	-0,1	0,1	0,0	0,5
IPCX (m/m) (3) (*)	--	--	--	--	0,2	--	--	--
IPCX1 (m/m) (3) (*)	--	--	--	--	0,2	--	--	--
Costo de la mano de obra (nominal; a/a) (4)	5,7	4,6	4,1	4,0	3,8	4,1	4,5	--
Tipo de cambio								
Tipo de cambio nominal (\$/US\$)	649,3	640,3	662,1	678,7	682,0	677,1	656,3	667,7
Tipo de cambio nominal (1)	-4,1	-1,4	2,9	7,2	7,1	11,8	10,0	10,6
Tipo de cambio nominal multilateral (1)	-4,0	-3,2	-2,5	-0,2	-0,6	3,6	1,4	1,7
Tipo de cambio real (1986=100)	91,9	90,8	92,0	92,8	92,8	93,1	90,9	92,1
Tipo de cambio real (1)	-2,6	-1,3	-0,1	2,0	1,1	5,2	3,0	3,6
Sector Externo								
Reservas internacionales netas (millones de US\$)	38.983	39.861	37.134	39.861	39.861	38.909	38.714	38.782
Exportación de bienes (millones de US\$, fob)(5)	68.859	75.452	17.827	19.183	6.556	6.671	5.546	6.194
Exportación de bienes (fob)	13,4	9,6	1,5	-0,1	-6,5	0,6	-11,6	-4,6
Mineras (fob)	21,2	7,3	-2,9	-6,4	-10,5	-2,8	-16,3	-7,6
Cobre (fob)	22,0	6,8	-4,7	-7,2	-10,9	0,3	-17,2	-6,8
Industriales (fob)	7,4	12,3	8,7	10,7	0,4	1,5	-4,4	-0,8
Agrícolas(fob)	-2,4	11,7	-4,8	-1,6	-3,7	7,3	-12,0	-3,0
Importación de bienes (millones de US\$, fob)	61.500	70.783	17.897	18.878	6.298	5.639	5.270	5.587
Importación de bienes (fob)	10,1	15,1	14,5	13,6	11,3	2,7	3,7	-4,9
Consumo (cif)	16,0	8,9	9,0	4,7	0,8	-0,4	3,3	-10,3
Durables (cif)	15,1	10,4	13,4	3,6	-2,6	-0,8	5,0	-13,0
Intermedios no combustibles (cif)	3,6	16,8	10,5	20,1	33,2	4,0	4,4	-0,9
Combustibles y lubricantes (cif)	27,5	27,8	37,0	17,3	-6,1	-7,4	-2,7	-2,3
Capital (cif)	2,4	12,5	13,5	15,2	6,3	9,0	4,3	-7,7
Indicadores Financieros								
Tasa de Interés de Política Monetaria (%)	2,7	2,6	2,5	2,7	2,8	2,8	3,0	3,0
BCU 5 años	1,0	1,2	1,0	1,3	1,3	1,2	1,1	1,0
BCU 10 años	1,4	1,7	1,6	1,6	1,6	1,5	1,4	1,4
BCP 5 años	3,7	4,1	4,1	4,2	4,1	4,1	4,0	3,9
BCP 10 años	4,2	4,5	4,5	4,5	4,3	4,2	4,1	4,1
M1 (nominal, promedio)	10,0	9,7	13,1	9,7	9,7	9,2	8,2	8,3
M2 (nominal, promedio)	4,6	10,7	9,9	10,7	10,7	9,4	9,1	8,3
M3 (nominal, promedio)	4,8	12,5	8,8	12,5	12,5	12,8	12,9	12,8
IPSA	34,0	-8,3	-1,1	-8,3	-8,3	-7,7	-5,6	-5,1
IPSA (01/01/2003=1.000)	5.564,6	5.105,4	5.283,5	5.105,4	5.105,4	5.405,6	5.287,5	5.259,4
Colocaciones reales totales (saldos)	2,4	7,3	5,8	7,3	7,3	7,5	7,7	6,8
Colocaciones reales de consumo (saldos)	3,3	6,0	4,3	6,0	6,0	6,4	6,4	5,8
Colocaciones reales de vivienda (saldos)	7,7	6,7	6,0	6,7	6,7	7,1	6,8	6,5
Colocaciones reales comerciales (saldos)	1,1	7,2	5,9	7,2	7,2	7,6	7,9	6,2
Condiciones Externas								
Precio del cobre (US\$ / lb, BML)	2,8	3,0	2,8	2,8	2,8	2,7	2,8	2,9
Precio del petróleo (US\$ / barril, WT1)	50,9	64,8	69,7	58,8	49,0	51,5	55,0	58,2
Spread EMBI Chile (puntos base)	130,3	132,8	136,3	144,7	159,0	148,0	136,0	133,0
Bono del gobierno de EE.UU. a diez años (promedio, %)	2,3	2,9	2,9	3,0	2,8	2,7	2,7	2,6

Fuente: Banco Central de Chile, Instituto Nacional de Estadísticas, Dirección de Presupuestos del Ministerio de Hacienda, CNC(Cámara Nacional de Comercio), CChC (Cámara Chilena de la Construcción), Anac (Asociación Nacional Automotriz de Chile), Bolsa de Comercio de Santiago, Bloomberg.

II. CUENTAS NACIONALES*

*Para consultas sobre esta información dirigirse a: cuentasnacionales@bcentral.cl

PIB, Ingreso y Gasto



CUADRO 2.1 Indicador mensual de actividad económica (Imacec)

Volumen a precios del año anterior encadenado (Promedio 2013=100)

	Imacec (1)			Imacec Minero (2)			Imacec No Minero (3)			Imacec a costo de factores (4)		
	Índice	Variación porcentual		Índice	Variación porcentual		Índice	Variación porcentual		Índice	Variación porcentual	
		12 meses	Acumulada en el período (5)		12 meses	Acumulada en el período (5)		12 meses	Acumulada en el período (5)		12 meses	Acumulada en el período (5)
2015 Prom.	104,1	2,3	2,3	101,3	-0,9	-0,9	104,4	2,7	2,7	104,1	2,3	2,3
2016 Prom.	105,9	1,7	1,7	99,2	-2,1	-2,1	106,6	2,0	2,0	105,8	1,6	1,6
2017 Prom.	107,2	1,3	1,3	97,4	-1,8	-1,8	108,2	1,6	1,6	107,0	1,1	1,1
2018 Prom.	111,5	4,0	4,0	102,4	5,2	5,2	112,4	3,9	3,9	111,3	4,0	4,0
2017 Mar	110,5	-0,3	-0,4	78,8	-24,1	-16,3	113,6	1,8	1,0	110,2	-0,9	-0,8
Abr	105,2	-0,7	-0,5	89,6	-3,3	-13,3	106,8	-0,5	0,6	105,6	-0,6	-0,7
May	107,2	1,2	-0,1	97,2	-6,8	-11,9	108,2	1,9	0,9	107,1	0,9	-0,4
Jun	104,1	0,7	0,0	94,1	-4,0	-10,6	105,1	1,2	0,9	103,9	0,5	-0,3
Jul	104,7	2,1	0,3	98,4	2,4	-8,8	105,4	2,1	1,1	104,7	2,2	0,1
Ago	105,9	2,2	0,5	103,9	8,1	-6,7	106,2	1,7	1,2	105,7	2,1	0,3
Sep	104,0	1,7	0,7	103,7	6,5	-5,3	104,1	1,3	1,2	103,7	1,9	0,5
Oct	108,1	3,2	0,9	111,2	13,6	-3,4	107,8	2,3	1,3	108,0	3,5	0,8
Nov	113,6	3,2	1,1	108,1	5,1	-2,6	114,2	3,1	1,5	113,2	3,0	1,0
Dic	121,1	2,6	1,3	112,4	5,8	-1,8	122,0	2,3	1,6	119,8	2,5	1,1
2018 Ene	109,0	4,3	4,3	100,4	8,1	8,1	109,9	4,0	4,0	109,4	4,5	4,5
Feb	102,4	4,8	4,5	94,5	20,8	13,9	103,2	3,5	3,8	102,4	4,8	4,6
Mar	116,1	5,1	4,7	102,9	30,6	19,2	117,5	3,4	3,7	116,2	5,4	4,9
Abr	112,1	6,5	5,2	93,1	3,9	15,1	114,2	6,9	4,5	112,4	6,5	5,3
May	112,2	4,8	5,1	103,6	6,5	13,2	113,1	4,6	4,5	112,1	4,6	5,2
Jun	108,8	4,5	5,0	98,1	4,3	11,6	109,9	4,5	4,5	108,4	4,4	5,0
Jul	107,8	3,0	4,7	98,8	0,3	9,9	108,7	3,2	4,3	107,6	2,8	4,7
Ago	108,8	2,7	4,4	98,5	-5,3	7,7	109,9	3,4	4,2	108,5	2,6	4,4
Sep	106,1	2,1	4,2	102,9	-0,7	6,7	106,3	2,2	4,0	105,8	2,0	4,2
Oct	112,8	4,4	4,2	104,4	-6,1	5,2	113,6	5,3	4,1	112,4	4,1	4,2
Nov	117,4	3,3	4,1	115,8	7,2	5,4	117,4	2,8	4,0	117,2	3,6	4,1
Dic	124,8	3,1	4,0	115,8	3,0	5,2	125,7	3,1	3,9	123,8	3,3	4,0
2019 Ene	111,3	2,1	2,1	96,5	-3,9	-3,9	112,9	2,8	2,8	111,8	2,1	2,1
Feb	103,8	1,4	1,8	87,1	-7,8	-5,8	105,6	2,4	2,6	103,8	1,4	1,8

Indicador mensual de actividad económica

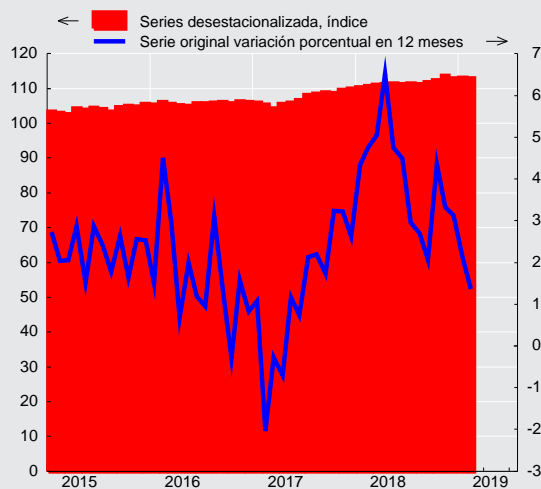



CUADRO 2.2 Indicador mensual de actividad económica (Imacec), desestacionalizada

Volumen a precios del año anterior encadenado (Promedio 2013=100) (1)

	Imacec			Imacec Minero			Imacec No Minero			Imacec a costo de factores		
	Índice	Variación porcentual		Índice	Variación porcentual		Índice	Variación porcentual		Índice	Variación porcentual	
		Mes	12 meses		Mes	12 meses		Mes	12 meses		Mes	12 meses
2015 Prom.	104,0	--	2,3	101,4	--	-0,9	104,4	--	2,7	104,1	--	2,2
2016 Prom.	105,7	--	1,6	99,0	--	-2,3	106,4	--	2,0	105,7	--	1,6
2017 Prom.	107,3	--	1,5	97,2	--	-1,8	108,3	--	1,8	107,1	--	1,3
2018 Prom.	111,6	--	4,0	102,4	--	5,3	112,5	--	3,9	111,4	--	4,1
2017 Mar	104,3	-1,0	-1,2	79,4	-8,3	-23,8	106,8	-0,4	0,9	103,8	-1,3	-1,8
Abr	105,6	1,2	0,4	96,0	20,9	-2,8	106,6	-0,1	0,7	105,5	1,6	0,4
May	106,0	0,3	1,0	95,1	-0,9	-6,5	107,1	0,4	1,7	105,8	0,4	0,7
Jun	106,6	0,6	0,8	95,3	0,2	-3,8	107,7	0,6	1,2	106,3	0,4	0,5
Jul	108,0	1,4	2,2	101,9	6,8	2,1	108,7	0,9	2,2	108,0	1,6	2,2
Ago	108,4	0,4	2,4	104,7	2,8	8,3	108,9	0,2	1,9	108,3	0,3	2,3
Sep	108,9	0,5	2,8	103,0	-1,7	6,3	109,6	0,7	2,4	108,9	0,5	2,9
Oct	108,6	-0,3	2,7	105,8	2,7	13,6	109,0	-0,6	1,8	108,6	-0,3	3,0
Nov	109,6	0,9	3,2	102,2	-3,4	4,6	110,3	1,3	3,0	109,3	0,6	3,0
Dic	110,0	0,4	3,6	100,8	-1,3	5,6	110,9	0,5	3,4	109,7	0,4	3,4
2018 Ene	110,3	0,3	4,2	103,4	2,6	7,9	111,0	0,1	3,8	110,3	0,5	4,4
Feb	110,7	0,3	5,1	104,4	0,9	20,5	111,3	0,3	3,8	110,5	0,2	5,1
Mar	111,1	0,3	6,5	103,3	-1,0	30,1	111,8	0,5	4,8	111,0	0,4	6,9
Abr	111,2	0,1	5,3	100,0	-3,2	4,2	112,4	0,5	5,4	111,0	0,1	5,3
May	111,4	0,2	5,1	101,4	1,4	6,6	112,4	0,0	5,0	111,1	0,0	5,0
Jun	111,3	-0,1	4,4	99,5	-1,8	4,4	112,5	0,1	4,5	111,0	-0,1	4,4
Jul	111,5	0,1	3,2	102,0	2,5	0,1	112,4	-0,1	3,4	111,2	0,2	2,9
Ago	111,2	-0,2	2,6	99,4	-2,5	-5,1	112,4	0,0	3,3	111,0	-0,2	2,5
Sep	111,8	0,5	2,6	102,2	2,8	-0,8	112,8	0,3	2,9	111,6	0,5	2,5
Oct	112,3	0,5	3,4	99,5	-2,6	-6,0	113,7	0,8	4,3	112,0	0,4	3,2
Nov	113,6	1,1	3,7	109,4	10,0	7,1	113,9	0,2	3,2	113,5	1,3	3,9
Dic	113,0	-0,5	2,7	103,8	-5,1	3,0	113,9	-0,0	2,7	113,0	-0,5	3,0
2019 Ene	113,0	0,1	2,5	99,3	-4,3	-4,0	114,5	0,5	3,2	113,1	0,1	2,5
Feb	112,8	-0,2	1,9	96,3	-3,1	-7,8	114,6	0,1	3,0	112,8	-0,2	2,0

**CUADRO 2.3****Producto interno bruto (PIB), trimestral, volumen a precios del año anterior encadenado (1)**

(Miles de millones de pesos encadenados) (2)

	PIB total	Variación porcentual respecto de igual período del año anterior	PIB desestacionalizado (3)	Variación porcentual respecto del período anterior
2015	143.545	2,3	143.485	2,3
2016	145.943	1,7	145.792	1,6
2017	147.809	1,3	147.936	1,5
2018	153.758	4,0	153.919	4,0
2017 I	35.930	-0,4	36.250	-0,9
II	36.360	0,4	36.569	0,9
III	36.144	2,0	37.403	2,3
IV	39.375	3,0	37.714	0,8
2018 I	37.628	4,7	38.141	1,1
II	38.270	5,3	38.386	0,6
III	37.076	2,6	38.447	0,2
IV	40.785	3,6	38.946	1,3

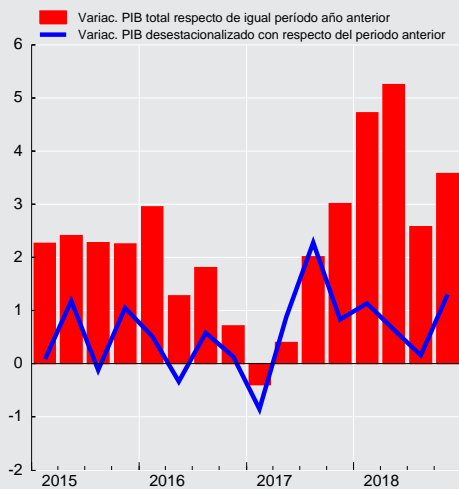
Producto interno bruto (variación porcentual)



CUADRO 2.4
Gasto del producto interno bruto, trimestral, precios corrientes (1)
 (Miles de millones de pesos)

	2017				2018			
	I	II	III	IV	I	II	III	IV
Demanda interna	43.441	43.390	43.372	47.519	45.925	46.941	46.660	51.546
Consumo total	33.209	34.013	34.107	37.482	35.148	36.379	36.226	39.888
Consumo de hogares e IPSFL (2)	27.390	27.705	28.002	30.469	28.830	29.624	29.927	32.156
Bienes durables	2.405	2.465	2.503	2.895	2.567	2.720	2.632	3.007
Bienes no durables	11.822	11.435	11.378	13.034	12.286	12.037	11.946	13.638
Servicios	13.162	13.804	14.121	14.540	13.977	14.868	15.349	15.511
Consumo de Gobierno	5.820	6.309	6.105	7.013	6.319	6.755	6.300	7.732
Variación de existencias	1.477	334	218	-1.112	1.782	976	568	-646
Formación bruta de capital fijo	8.755	9.043	9.047	11.149	8.995	9.585	9.866	12.303
Construcción y otras obras	5.507	5.837	5.764	7.331	5.836	6.191	6.175	7.763
Maquinaria y equipos	3.248	3.205	3.283	3.818	3.159	3.394	3.691	4.540
Exportación de bienes y servicios	12.131	12.427	12.928	13.921	13.430	13.337	13.495	14.840
Exportación de bienes	10.284	10.891	11.281	12.166	11.673	11.822	11.810	13.019
Agropecuario-silvícola-pesca	1.319	1.118	689	620	1.567	1.134	674	654
Minería	4.864	5.692	6.259	7.265	5.820	6.246	6.280	7.285
Cobre	4.364	5.185	5.790	6.711	5.321	5.666	5.702	6.671
Resto	500	507	469	555	499	580	578	614
Industria	4.101	4.080	4.333	4.280	4.286	4.442	4.856	5.081
Exportación de servicios	1.848	1.536	1.647	1.755	1.757	1.515	1.685	1.820
Importación de bienes y servicios	11.908	11.945	12.174	12.891	12.149	13.163	14.228	15.384
Importación de bienes	10.131	10.284	10.653	11.099	10.474	11.516	12.526	13.547
Agropecuario-silvícola-pesca	183	154	222	200	191	202	226	244
Minería	928	942	825	997	977	1.162	1.122	1.336
Industria	9.021	9.188	9.606	9.902	9.306	10.152	11.179	11.967
Importación de servicios	1.777	1.661	1.521	1.792	1.676	1.647	1.702	1.838
PIB	43.664	43.872	44.126	48.549	47.206	47.114	45.927	51.001
Tasa de inversión en capital fijo	20,1	20,6	20,5	23,0	19,1	20,3	21,5	24,1
Tasa de inversión total	23,4	21,4	21,0	20,7	22,8	22,4	22,7	22,9

CUADRO 2.5
Deflactor del gasto del producto interno bruto, trimestral (1)
 (Variación porcentual respecto de igual periodo del año anterior)

	2017				2018			
	I	II	III	IV	I	II	III	IV
Demanda interna	3,0	2,8	2,2	2,1	1,8	1,9	3,0	3,8
Consumo total	3,7	3,3	2,3	2,1	2,3	2,3	2,5	3,2
Consumo de hogares e IPSFL (2)	3,1	2,7	2,4	2,5	1,5	1,9	2,7	1,9
Bienes durables	-0,1	-1,8	-2,8	-2,6	-3,6	-3,4	-1,8	-0,9
Bienes no durables	3,1	2,6	2,4	2,2	2,1	2,4	2,6	2,4
Servicios	3,8	3,5	3,3	4,0	2,0	2,6	3,6	2,0
Consumo de Gobierno	6,0	6,1	2,1	0,3	5,7	3,8	1,2	8,8
Formación bruta de capital fijo	-0,3	2,0	1,7	1,7	0,2	0,6	4,0	4,5
Construcción y otras obras	3,0	3,9	3,3	3,8	2,9	3,1	4,0	3,8
Maquinaria y equipos	-5,6	-1,2	-0,8	-1,9	-4,5	-3,5	3,8	6,1
Exportación de bienes y servicios	3,2	12,9	13,3	6,9	2,3	0,1	3,1	3,2
Exportación de bienes	4,0	15,2	15,4	8,5	2,9	-0,4	2,4	3,1
Agropecuario-silvícola-pesca	-21,8	8,8	24,7	3,3	-3,0	-11,1	-14,4	-9,7
Minería	15,6	24,4	25,1	14,9	7,2	0,5	-1,1	0,9
Cobre	14,7	25,4	26,7	15,7	7,7	-0,2	-2,1	-0,2
Resto	24,0	16,3	6,9	7,8	2,4	7,8	11,0	14,6
Industria	1,6	6,2	2,3	-1,0	-2,6	0,9	11,1	11,4
Exportación de servicios	-1,3	-1,6	0,9	-2,6	-1,9	5,4	7,5	4,3
Importación de bienes y servicios	-1,7	1,6	0,5	-0,2	-3,4	-0,2	8,2	12,0
Importación de bienes	-1,1	1,8	1,1	-0,1	-3,3	0,2	8,6	12,5
Agropecuario-silvícola-pesca	-7,9	-0,2	-0,8	-1,3	-5,8	-4,7	2,8	9,9
Minería	49,2	23,6	11,3	21,2	8,3	20,7	38,8	22,3
Industria	-4,3	-0,1	0,5	-1,8	-4,2	-1,5	6,2	11,4
Importación de servicios	-4,8	0,5	-4,0	-0,7	-3,8	-2,5	6,1	8,3
PIB	4,5	6,0	5,6	4,0	3,2	2,0	1,5	1,4



CUADRO 2.6
Gasto del producto interno bruto, anual, precios corrientes (1)
 (Miles de millones de pesos)

	2015	2016	2017	2018
Demanda interna	159.904	168.437	177.723	191.072
Consumo total	121.953	130.779	138.812	147.642
Consumo de hogares e IPSFL (2)	101.221	107.417	113.566	120.537
Bienes durables	8.671	9.344	10.268	10.925
Bienes no durables	42.852	45.241	47.669	49.907
Servicios	49.697	52.832	55.628	59.704
Consumo de Gobierno	20.732	23.362	25.246	27.105
Variación de existencias	17	-887	917	2.680
Formación bruta de capital fijo	37.934	38.545	37.994	40.750
Construcción y otras obras	24.145	24.856	24.439	25.966
Maquinaria y equipos	13.789	13.688	13.554	14.785
Exportación de bienes y servicios	46.871	47.722	51.407	55.102
Exportación de bienes	40.413	41.079	44.621	48.324
Agropecuario-silvícola-pesca	3.327	4.018	3.746	4.029
Minería	21.085	20.756	24.081	25.630
Cobre	19.536	18.886	22.050	23.359
Resto	1.549	1.870	2.031	2.271
Industria	16.001	16.305	16.794	18.665
Exportación de servicios	6.458	6.643	6.785	6.778
Importación de bienes y servicios	47.221	46.690	48.918	54.925
Importación de bienes	40.703	39.974	42.167	48.062
Agropecuario-silvícola-pesca	700	667	759	862
Minería	3.175	2.990	3.691	4.597
Industria	36.827	36.317	37.716	42.603
Importación de servicios	6.519	6.716	6.752	6.863
PIB	159.553	169.470	180.211	191.249
Tasa de inversión en capital fijo	23,8	22,7	21,1	21,3
Tasa de inversión total	23,8	22,2	21,6	22,7

CUADRO 2.7
Deflactor del gasto del producto interno bruto, anual (1)
 (Variación porcentual respecto de igual periodo del año anterior)

	2015	2016	2017	2018
Demanda interna	5,9	3,5	2,5	2,6
Consumo total	5,5	3,7	2,8	2,6
Consumo de hogares e IPSFL (2)	5,7	3,4	2,7	2,0
Bienes durables	5,9	2,7	-1,9	-2,3
Bienes no durables	5,7	3,2	2,6	2,4
Servicios	5,6	3,7	3,7	2,6
Consumo de Gobierno	4,8	5,1	3,5	5,0
Formación bruta de capital fijo	7,3	3,0	1,3	2,5
Construcción y otras obras	5,0	3,8	3,5	3,5
Maquinaria y equipos	11,7	1,5	-2,5	0,8
Exportación de bienes y servicios	-3,1	1,3	9,0	2,1
Exportación de bienes	-4,3	1,3	10,7	1,9
Agropecuario-silvícola-pesca	0,6	4,8	-2,4	-8,7
Minería	-8,2	1,6	20,2	1,4
Cobre	-7,9	-0,1	21,0	0,7
Resto	-12,2	22,7	13,0	9,1
Industria	0,3	-0,0	2,2	5,3
Exportación de servicios	5,5	1,7	-1,2	3,6
Importación de bienes y servicios	-0,1	-2,0	0,1	4,3
Importación de bienes	-1,1	-2,8	0,4	4,7
Agropecuario-silvícola-pesca	2,7	-6,0	-2,2	0,8
Minería	-33,9	-11,4	25,0	22,3
Industria	3,2	-2,0	-1,4	3,2
Importación de servicios	6,9	3,4	-2,2	1,9
PIB	5,0	4,5	5,0	2,0

**CUADRO 2.8****Gasto del producto interno bruto, trimestral, volumen a precios del año anterior encadenado (1)**

(Miles de millones de pesos encadenados) (2)(3)

	2017				2018			
	I	II	III	IV	I	II	III	IV
Demanda interna	35.864	36.432	36.513	39.430	37.258	38.666	38.135	41.207
Consumo total	27.390	28.751	28.923	31.320	28.346	30.063	29.981	32.303
Consumo de hogares e IPSFL (4)	23.179	23.456	23.547	25.539	24.029	24.603	24.503	26.446
Bienes durables	2.101	2.170	2.218	2.596	2.325	2.477	2.374	2.722
Bienes no durables	9.894	9.554	9.452	10.827	10.070	9.822	9.673	11.066
Servicios	11.179	11.738	11.886	12.112	11.636	12.317	12.465	12.669
Consumo de Gobierno	4.222	5.288	5.367	5.772	4.335	5.453	5.470	5.849
Formación bruta de capital fijo	7.233	7.394	7.444	9.081	7.414	7.787	7.809	9.591
Construcción y otras obras	4.619	4.862	4.785	5.986	4.756	5.003	4.929	6.110
Maquinaria y equipos	2.607	2.537	2.654	3.102	2.656	2.782	2.876	3.477
Exportación de bienes y servicios	10.744	10.487	10.792	11.470	11.630	11.244	10.929	11.848
Exportación de bienes	9.156	9.146	9.312	9.933	10.097	9.972	9.517	10.314
Agropecuario-silvícola-pesca	1.116	846	481	468	1.367	965	549	546
Minería	4.483	4.948	5.161	5.904	5.003	5.400	5.237	5.870
Cobre	4.039	4.507	4.755	5.430	4.572	4.933	4.784	5.409
Resto	443	441	409	477	432	468	454	461
Industria	3.370	3.279	3.661	3.625	3.619	3.538	3.693	3.864
Exportación de servicios	1.573	1.341	1.473	1.532	1.524	1.256	1.401	1.523
Importación de bienes y servicios	10.715	10.612	11.222	11.579	11.311	11.716	12.117	12.342
Importación de bienes	9.272	9.315	9.958	10.112	9.913	10.410	10.786	10.975
Agropecuario-silvícola-pesca	177	150	218	191	195	205	215	213
Minería	1.151	1.214	1.118	1.161	1.120	1.241	1.096	1.272
Industria	7.951	7.981	8.578	8.724	8.566	8.951	9.403	9.465
Importación de servicios	1.432	1.305	1.287	1.468	1.404	1.328	1.357	1.391
PIB	35.930	36.360	36.144	39.375	37.628	38.270	37.076	40.785
Tasa de inversión en capital fijo	20,1	20,3	20,6	23,1	19,7	20,3	21,1	23,5
Tasa de inversión total	23,6	21,2	21,1	20,7	23,7	22,5	22,1	21,9
Variación de existencias / PIB (5)	-0,2	0,3	0,3	0,5	0,7	1,0	1,2	1,3

CUADRO 2.9**Variación del gasto del producto interno bruto, trimestral, volumen a precios del año anterior encadenado (1)**

(Variación porcentual respecto de igual período del año anterior)

	2017				2018			
	I	II	III	IV	I	II	III	IV
Demanda interna	2,8	3,4	1,6	3,8	3,9	6,1	4,4	4,5
Consumo total	3,3	3,1	3,0	3,5	3,5	4,6	3,7	3,1
Consumo de hogares e IPSFL (2)	2,9	2,8	2,9	3,2	3,7	4,9	4,1	3,6
Bienes durables	11,3	12,2	14,3	10,4	10,7	14,1	7,0	4,8
Bienes no durables	2,6	2,9	2,6	2,9	1,8	2,8	2,3	2,2
Servicios	1,8	1,1	1,3	2,1	4,1	4,9	4,9	4,6
Consumo de Gobierno	5,8	4,3	3,3	4,6	2,7	3,1	1,9	1,3
Formación bruta de capital fijo	-3,4	-6,0	-3,2	1,2	2,5	5,3	4,9	5,6
Construcción y otras obras	-4,5	-7,1	-7,0	-2,0	3,0	2,9	3,0	2,1
Maquinaria y equipos	-1,6	-4,0	3,8	7,4	1,9	9,7	8,4	12,1
Exportación de bienes y servicios	-5,2	-4,1	2,1	2,8	8,2	7,2	1,3	3,3
Exportación de bienes	-6,5	-5,7	1,8	3,2	10,3	9,0	2,2	3,8
Agropecuario-silvícola-pesca	6,8	-8,5	-1,4	-20,5	22,5	14,1	14,3	16,7
Minería	-16,6	-5,8	0,9	7,3	11,6	9,1	1,5	-0,6
Cobre	-18,6	-5,4	1,2	9,0	13,2	9,5	0,6	-0,4
Resto	9,0	-10,8	-0,6	-9,8	-2,5	6,2	11,0	-3,5
Industria	1,9	-5,1	3,7	2,6	7,4	7,9	0,9	6,6
Exportación de servicios	2,7	8,0	3,7	0,0	-3,1	-6,4	-4,9	-0,5
Importación de bienes y servicios	5,7	6,5	1,3	5,7	5,6	10,4	8,0	6,6
Importación de bienes	5,6	6,8	2,2	5,7	6,9	11,8	8,3	8,5
Agropecuario-silvícola-pesca	47,1	1,5	11,2	14,0	10,6	36,8	-1,1	11,2
Minería	1,4	-0,7	-3,0	-2,8	-2,7	2,2	-2,0	9,6
Industria	5,4	7,7	2,3	6,3	7,7	12,2	9,6	8,5
Importación de servicios	6,0	4,5	-4,3	5,0	-2,0	1,7	5,4	-5,3
PIB	-0,4	0,4	2,0	3,0	4,7	5,3	2,6	3,6

**CUADRO 2.10****Contribución del gasto del producto interno bruto, trimestral, volumen a precios del año anterior encadenado**

(Contribución porcentual respecto de igual período del año anterior) (1)/(2)

	2017 I	II	III	IV	2018 I	II	III	IV
Demanda interna	2,8	3,3	1,7	3,7	3,9	6,1	4,4	4,3
Consumo total	2,5	2,4	2,4	2,7	2,7	3,5	2,9	2,3
Consumo de hogares e IPSFL (3)	1,8	1,7	1,9	2,0	2,3	3,1	2,6	2,2
Bienes durables	0,6	0,7	0,8	0,6	0,6	0,8	0,4	0,2
Bienes no durables	0,7	0,8	0,7	0,8	0,5	0,7	0,6	0,5
Servicios	0,5	0,3	0,4	0,6	1,3	1,5	1,6	1,4
Consumo de Gobierno	0,6	0,6	0,5	0,7	0,4	0,5	0,3	0,2
Formación bruta de capital fijo	-0,7	-1,3	-0,7	0,3	0,6	1,1	1,0	1,2
Construcción y otras obras	-0,6	-1,0	-1,0	-0,3	0,4	0,4	0,4	0,3
Maquinaria y equipos	-0,1	-0,3	0,3	0,6	0,2	0,7	0,6	0,9
Variación de existencias	1,0	2,3	-0,0	0,8	0,6	1,4	0,5	0,8
Exportación de bienes y servicios	-1,6	-1,1	0,6	0,7	2,4	2,0	0,4	1,0
Exportación de bienes	-1,7	-1,4	0,5	0,7	2,5	2,2	0,5	1,0
Agropecuario-silvícola-pesca	0,2	-0,2	-0,0	-0,4	0,7	0,3	0,3	0,3
Minería	-2,1	-0,7	0,1	0,9	1,2	1,1	0,2	0,2
Cobre	-2,2	-0,6	0,1	1,0	1,2	1,1	0,1	0,2
Resto	0,1	-0,1	-0,0	-0,1	-0,0	0,1	0,1	-0,0
Industria	0,2	-0,5	0,4	0,2	0,7	0,7	0,1	0,6
Exportación de servicios	0,1	0,3	0,2	-0,0	-0,1	-0,2	-0,2	-0,0
Importación de bienes y servicios	1,6	1,8	0,3	1,5	1,5	2,8	2,2	1,7
Importación de bienes	1,4	1,6	0,5	1,3	1,6	2,7	2,0	1,9
Agropecuario-silvícola-pesca	0,2	0,0	0,0	0,1	0,0	0,1	-0,0	0,0
Minería	0,0	-0,0	-0,0	-0,1	-0,1	0,1	-0,1	0,2
Industria	1,2	1,6	0,5	1,3	1,7	2,5	2,1	1,7
Importación de servicios	0,2	0,2	-0,2	0,2	-0,1	0,1	0,2	-0,2
PIB	-0,4	0,4	2,0	3,0	4,7	5,3	2,6	3,6

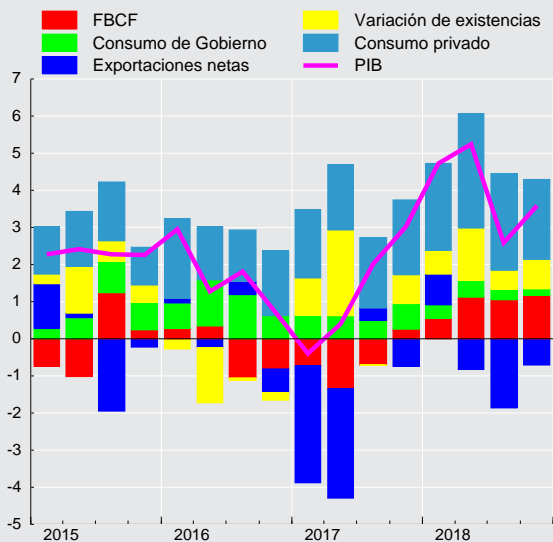
**Contribución trimestral a la variación del PIB
(tasa real anual, puntos porcentuales)**

**CUADRO 2.11****Gasto del producto interno bruto, trimestral, volumen a precios del año anterior encadenado, desestacionalizado**

(Miles de millones de pesos encadenados) (1)(2)(3)(4)

	2017				2018			
	I	II	III	IV	I	II	III	IV
Demanda interna	36.753	36.845	37.051	37.766	38.299	38.971	38.767	39.393
Consumo total	28.876	28.858	29.186	29.476	29.844	30.127	30.260	30.478
Consumo de hogares e IPSFL (5)	23.770	23.715	23.996	24.257	24.603	24.844	24.976	25.173
Bienes durables	2.230	2.209	2.313	2.344	2.450	2.502	2.479	2.482
Bienes no durables	9.904	9.870	9.932	10.022	10.065	10.144	10.176	10.246
Servicios	11.637	11.637	11.753	11.893	12.096	12.208	12.331	12.454
Consumo de Gobierno	5.103	5.139	5.185	5.216	5.238	5.282	5.282	5.304
Formación bruta de capital fijo	7.828	7.679	7.783	7.859	8.007	8.118	8.180	8.283
Construcción y otras obras	5.082	5.007	5.030	5.128	5.219	5.178	5.195	5.217
Maquinaria y equipos	2.745	2.673	2.750	2.733	2.789	2.937	2.981	3.061
Exportación de bienes y servicios	10.485	10.565	11.197	11.192	11.433	11.362	11.340	11.515
Exportación de bienes	8.989	9.075	9.703	9.727	9.985	9.955	9.910	10.054
Agropecuario-silvícola-pesca	686	690	752	782	861	821	853	893
Minería	4.719	4.998	5.312	5.416	5.298	5.457	5.382	5.370
Industria	3.504	3.346	3.589	3.491	3.760	3.619	3.614	3.724
Exportación de servicios	1.484	1.479	1.490	1.462	1.437	1.393	1.418	1.449
Importación de bienes y servicios	11.064	10.905	10.868	11.291	11.663	12.044	11.733	12.049
Importación de bienes	9.629	9.614	9.597	9.819	10.272	10.745	10.396	10.678
Agropecuario-silvícola-pesca	179	171	197	188	192	224	198	213
Minería	1.151	1.214	1.118	1.161	1.120	1.241	1.096	1.272
Industria	8.285	8.243	8.255	8.450	8.913	9.254	9.043	9.178
Importación de servicios	1.432	1.305	1.287	1.468	1.404	1.328	1.357	1.391
PIB	36.250	36.569	37.403	37.714	38.141	38.386	38.447	38.946

CUADRO 2.12**Variación del gasto del producto interno bruto, trimestral, volumen a precios del año anterior encadenado, desestacionalizado**

(Variación porcentual respecto al período anterior) (1)

	2017				2018			
	I	II	III	IV	I	II	III	IV
Demanda interna	1,5	0,3	0,6	1,9	1,4	1,8	-0,5	1,6
Consumo total	1,6	-0,1	1,1	1,0	1,2	0,9	0,4	0,7
Consumo de hogares e IPSFL (2)	1,3	-0,2	1,2	1,1	1,4	1,0	0,5	0,8
Bienes durables	6,4	-1,0	4,7	1,3	4,6	2,1	-0,9	0,1
Bienes no durables	1,7	-0,3	0,6	0,9	0,4	0,8	0,3	0,7
Servicios	0,0	0,0	1,0	1,2	1,7	0,9	1,0	1,0
Consumo de Gobierno	2,8	0,7	0,9	0,6	0,4	0,8	0,0	0,4
Formación bruta de capital fijo	0,6	-1,9	1,4	1,0	1,9	1,4	0,8	1,3
Construcción y otras obras	-3,4	-1,5	0,5	1,9	1,8	-0,8	0,3	0,4
Maquinaria y equipos	8,1	-2,6	2,9	-0,6	2,0	5,3	1,5	2,7
Exportación de bienes y servicios	-4,9	0,8	6,0	-0,0	2,2	-0,6	-0,2	1,5
Exportación de bienes	-5,8	1,0	6,9	0,3	2,6	-0,3	-0,5	1,5
Agropecuario-silvícola-pesca	-29,5	0,7	8,9	4,0	10,1	-4,6	3,8	4,7
Minería	-7,0	5,9	6,3	2,0	-2,2	3,0	-1,4	-0,2
Industria	3,0	-4,5	7,3	-2,7	7,7	-3,7	-0,1	3,1
Exportación de servicios	0,8	-0,3	0,7	-1,8	-1,8	-3,0	1,8	2,2
Importación de bienes y servicios	3,6	-1,4	-0,3	3,9	3,3	3,3	-2,6	2,7
Importación de bienes	3,7	-0,2	-0,2	2,3	4,6	4,6	-3,2	2,7
Agropecuario-silvícola-pesca	13,0	-4,7	15,6	-4,7	2,1	16,9	-11,6	7,4
Minería	-3,6	5,5	-7,9	3,8	-3,5	10,8	-11,7	16,1
Industria	4,2	-0,5	0,2	2,4	5,5	3,8	-2,3	1,5
Importación de servicios	2,5	-8,9	-1,4	14,1	-4,4	-5,4	2,2	2,5
PIB	-0,9	0,9	2,3	0,8	1,1	0,6	0,2	1,3

**CUADRO 2.13****Contribución del gasto del producto interno bruto, trimestral, volumen a precios del año anterior encadenado, desestacionalizado**
(Contribución porcentual respecto al período anterior) (1)(2)

	2017 I	II	III	IV	2018 I	II	III	IV
Demanda interna	1,5	0,3	0,6	1,9	1,3	1,7	-0,5	1,6
Consumo total	1,2	-0,1	0,9	0,8	0,9	0,7	0,3	0,6
Consumo de hogares e IPSFL (3)	0,8	-0,2	0,8	0,7	0,9	0,6	0,3	0,5
Bienes durables	0,4	-0,1	0,3	0,1	0,3	0,1	-0,1	0,0
Bienes no durables	0,4	-0,1	0,2	0,2	0,1	0,2	0,1	0,2
Servicios	0,0	0,0	0,3	0,4	0,5	0,3	0,3	0,3
Consumo de Gobierno	0,4	0,1	0,1	0,1	0,1	0,1	0,0	0,1
Formación bruta de capital fijo	0,1	-0,4	0,3	0,2	0,4	0,3	0,2	0,3
Construcción y otras obras	-0,5	-0,2	0,1	0,3	0,2	-0,1	0,0	0,1
Maquinaria y equipos	0,6	-0,2	0,2	-0,1	0,1	0,4	0,1	0,2
Variación de existencias	0,1	0,7	-0,6	0,9	0,0	0,7	-1,0	0,8
Exportación de bienes y servicios	-1,4	0,2	1,6	-0,0	0,7	-0,2	-0,1	0,4
Exportación de bienes	-1,4	0,2	1,6	0,1	0,7	-0,1	-0,1	0,4
Agropecuario-silvícola-pesca	-0,9	0,0	0,2	0,1	0,2	-0,1	0,1	0,1
Minería	-0,8	0,6	0,7	0,2	-0,2	0,4	-0,2	-0,0
Industria	0,3	-0,4	0,7	-0,3	0,7	-0,4	-0,0	0,3
Exportación de servicios	0,0	-0,0	0,0	-0,1	-0,1	-0,1	0,1	0,1
Importación de bienes y servicios	1,0	-0,4	-0,1	1,1	0,9	0,9	-0,7	0,7
Importación de bienes	0,9	-0,0	-0,0	0,6	1,1	1,1	-0,8	0,7
Agropecuario-silvícola-pesca	0,1	-0,0	0,1	-0,0	0,0	0,1	-0,1	0,0
Minería	-0,1	0,1	-0,1	0,1	-0,1	0,2	-0,2	0,3
Industria	0,9	-0,1	0,0	0,5	1,1	0,8	-0,5	0,3
Importación de servicios	0,1	-0,4	-0,1	0,5	-0,2	-0,2	0,1	0,1
PIB	-0,9	0,9	2,3	0,8	1,1	0,6	0,2	1,3

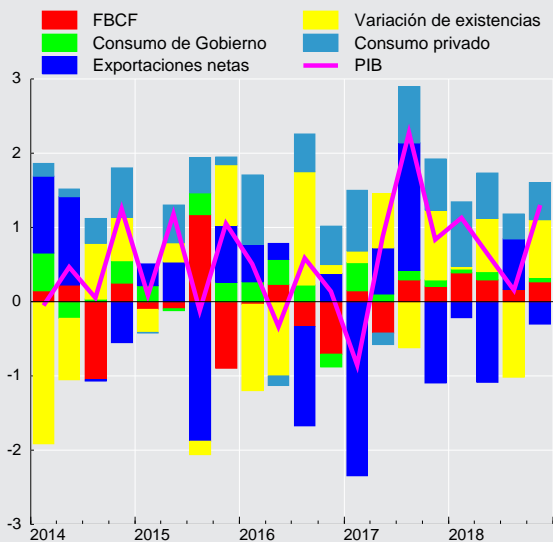
Contribución trimestral a la variación del PIB desestacionalizado (tasa, puntos porcentuales)

**CUADRO 2.14****Gasto del producto interno bruto, anual, volumen a precios del año anterior encadenado (1)**

(Miles de millones de pesos encadenados) (2)(3)

	2015	2016	2017	2018
Demanda interna	141.521	144.035	148.239	155.266
Consumo total	109.026	112.746	116.384	120.693
Consumo de hogares e IPSFL (4)	90.567	92.960	95.721	99.580
Bienes durables	7.728	8.112	9.085	9.898
Bienes no durables	37.800	38.672	39.728	40.632
Servicios	45.048	46.186	46.915	49.087
Consumo de Gobierno	18.453	19.776	20.648	21.107
Formación bruta de capital fijo	32.452	32.018	31.152	32.600
Construcción y otras obras	21.502	21.325	20.252	20.798
Maquinaria y equipos	10.983	10.736	10.900	11.790
Exportación de bienes y servicios	43.778	43.999	43.493	45.651
Exportación de bienes	38.118	38.268	37.547	39.899
Agropecuario-silvícola-pesca	2.642	3.045	2.910	3.428
Minería	21.929	21.243	20.496	21.509
Cobre	20.057	19.405	18.730	19.698
Resto	1.871	1.841	1.770	1.814
Industria	13.558	13.821	13.934	14.714
Exportación de servicios	5.656	5.724	5.918	5.704
Importación de bienes y servicios	41.778	42.142	44.128	47.485
Importación de bienes	36.419	36.806	38.657	42.085
Agropecuario-silvícola-pesca	623	631	735	828
Minería	4.425	4.705	4.645	4.730
Industria	31.360	31.550	33.234	36.384
Importación de servicios	5.360	5.342	5.493	5.480
PIB	143.545	145.943	147.809	153.758
Tasa de inversión en capital fijo	22,6	21,9	21,1	21,2
Tasa de inversión total	22,6	21,5	21,6	22,5
Variación de existencias / PIB (5)	0,0	-0,5	0,5	1,3

CUADRO 2.15**Variación del gasto del producto interno bruto, anual, volumen a precios del año anterior encadenado (1)**

(Variación porcentual respecto de igual período del año anterior)

	2015	2016	2017	2018
Demanda interna	2,5	1,8	2,9	4,7
Consumo total	2,6	3,4	3,2	3,7
Consumo de hogares e IPSFL (2)	2,1	2,6	3,0	4,0
Bienes durables	-0,7	5,0	12,0	8,9
Bienes no durables	1,5	2,3	2,7	2,3
Servicios	3,2	2,5	1,6	4,6
Consumo de Gobierno	4,8	7,2	4,4	2,2
Formación bruta de capital fijo	-0,3	-1,3	-2,7	4,7
Construcción y otras obras	3,0	-0,8	-5,0	2,7
Maquinaria y equipos	-5,8	-2,2	1,5	8,2
Exportación de bienes y servicios	-1,7	0,5	-1,1	5,0
Exportación de bienes	-1,3	0,4	-1,9	6,3
Agropecuario-silvícola-pesca	4,4	15,3	-4,4	17,8
Minería	-0,5	-3,1	-3,5	4,9
Cobre	-0,4	-3,2	-3,5	5,2
Resto	-0,6	-1,6	-3,9	2,5
Industria	-3,5	1,9	0,8	5,6
Exportación de servicios	-4,6	1,2	3,4	-3,6
Importación de bienes y servicios	-1,1	0,9	4,7	7,6
Importación de bienes	-0,7	1,1	5,0	8,9
Agropecuario-silvícola-pesca	3,2	1,3	16,5	12,6
Minería	-6,1	6,3	-1,3	1,8
Industria	0,0	0,6	5,3	9,5
Importación de servicios	-3,8	-0,3	2,8	-0,2
PIB	2,3	1,7	1,3	4,0

**CUADRO 2.16****Contribución del gasto del producto interno bruto, anual, volumen a precios del año anterior encadenado**

(Contribución porcentual respecto de igual periodo del año anterior) (1)(2)

	2015	2016	2017	2018
Demanda interna	2,5	1,8	2,9	4,7
Consumo total	2,0	2,6	2,5	2,9
Consumo de hogares e IPSFL (3)	1,3	1,7	1,9	2,5
Bienes durables	-0,0	0,3	0,7	0,5
Bienes no durables	0,4	0,6	0,7	0,6
Servicios	1,0	0,8	0,5	1,4
Consumo de Gobierno	0,6	0,9	0,6	0,3
Formación bruta de capital fijo	-0,1	-0,3	-0,6	1,0
Construcción y otras obras	0,4	-0,1	-0,7	0,4
Maquinaria y equipos	-0,5	-0,2	0,1	0,6
Variación de existencias	0,6	-0,5	1,0	0,8
Exportación de bienes y servicios	-0,6	0,1	-0,3	1,4
Exportación de bienes	-0,4	0,1	-0,5	1,6
Agropecuario-silvícola-pesca	0,1	0,3	-0,1	0,4
Minería	-0,1	-0,4	-0,4	0,7
Cobre	-0,1	-0,4	-0,4	0,6
Resto	-0,0	-0,0	-0,0	0,0
Industria	-0,4	0,2	0,1	0,5
Exportación de servicios	-0,2	0,0	0,1	-0,1
Importación de bienes y servicios	-0,4	0,3	1,3	2,1
Importación de bienes	-0,2	0,3	1,2	2,1
Agropecuario-silvícola-pesca	0,0	0,0	0,1	0,1
Minería	-0,2	0,1	-0,0	0,0
Industria	0,0	0,1	1,1	2,0
Importación de servicios	-0,2	-0,0	0,1	-0,0
PIB	2,3	1,7	1,3	4,0

**CUADRO 2.17****Producto interno bruto por clase de actividad económica, trimestral, precios corrientes (1)**

(Miles de millones de pesos)

	2017				2018			
	I	II	III	IV	I	II	III	IV
Agropecuario-silvícola	2.457	1.181	789	1.400	2.578	1.257	740	1.355
Pesca	376	314	248	216	266	283	234	255
Minería	3.320	4.132	4.720	5.248	4.447	4.378	4.611	5.377
Minería del cobre	2.950	3.744	4.312	4.760	4.098	3.951	4.147	4.852
Otras actividades mineras	370	388	408	488	349	426	464	525
Industria manufacturera	4.661	4.804	4.595	4.834	4.874	5.288	4.878	5.322
Alimentos	1.533	1.603	1.401	1.483	1.554	1.798	1.505	1.633
Bebidas y tabaco	614	590	539	631	622	694	595	694
Textil, prendas de vestir, cuero y calzado	92	94	80	93	86	88	60	71
Maderas y muebles	276	283	277	275	255	278	290	295
Celulosa, papel e imprentas	371	416	457	462	522	572	629	643
Refinación de petróleo	395	377	406	351	370	344	370	400
Química, caucho y plástico	534	565	529	525	558	554	516	525
Minerales no metálicos y metálica básica	185	186	197	213	204	205	189	197
Productos metálicos, maq. y eq. y otros	662	691	709	799	703	755	723	863
Electricidad, gas, agua y gestión de desechos	1.294	1.231	1.350	1.479	1.431	1.349	1.407	1.437
Construcción	2.580	2.749	2.756	3.597	2.772	2.971	2.944	3.821
Comercio	4.421	4.003	3.968	4.454	4.724	4.404	4.077	4.481
Restaurantes y hoteles	941	942	990	1.080	1.053	1.030	1.046	1.145
Transporte	2.206	2.120	2.229	2.330	2.288	2.275	2.235	2.390
Comunicaciones y servicios de información	1.166	1.162	1.167	1.321	1.163	1.118	1.083	1.220
Servicios financieros	2.058	2.041	2.124	2.129	2.243	2.250	2.274	2.331
Servicios empresariales	4.155	4.421	4.380	4.654	4.431	4.778	4.639	5.002
Servicios de vivienda e inmobiliarios	3.422	3.477	3.557	3.685	3.678	3.736	3.832	3.934
Servicios personales (2)	4.695	5.399	5.335	5.601	5.209	5.866	5.784	6.112
Administración pública	2.210	2.146	2.129	2.202	2.239	2.174	2.147	2.315
PIB a costo de factores	39.964	40.123	40.337	44.229	43.395	43.157	41.932	46.495
Impuesto al valor agregado	3.484	3.562	3.612	4.082	3.632	3.755	3.793	4.260
Derechos de importación	217	187	178	239	179	203	202	246
PIB	43.664	43.872	44.126	48.549	47.206	47.114	45.927	51.001

CUADRO 2.18**Producto interno bruto por clase de actividad económica, anual, precios corrientes (1)**

(Miles de millones de pesos)

	2015	2016	2017	2018
Agropecuario-silvícola	5.202	5.883	5.827	5.929
Pesca	604	884	1.155	1.037
Minería	13.686	13.652	17.419	18.813
Minería del cobre	12.436	12.004	15.765	17.048
Otras actividades mineras	1.250	1.648	1.654	1.764
Industria manufacturera	18.606	18.608	18.895	20.362
Alimentos	5.099	5.447	6.020	6.489
Bebidas y tabaco	2.722	2.483	2.375	2.605
Textil, prendas de vestir, cuero y calzado	342	373	360	306
Maderas y muebles	1.145	1.161	1.112	1.118
Celulosa, papel e imprentas	1.685	1.562	1.705	2.366
Refinación de petróleo	1.729	1.651	1.529	1.484
Química, caucho y plástico	2.328	2.221	2.152	2.154
Minerales no metálicos y metálica básica	840	857	780	796
Productos metálicos, maq. y eq. y otros	2.716	2.853	2.861	3.043
Electricidad, gas, agua y gestión de desechos	4.719	5.189	5.354	5.623
Construcción	10.498	11.523	11.682	12.509
Comercio	14.802	16.189	16.846	17.685
Restaurantes y hoteles	3.219	3.564	3.953	4.274
Transporte	8.586	9.007	8.885	9.188
Comunicaciones y servicios de información	4.612	4.660	4.816	4.584
Servicios financieros	7.495	7.858	8.353	9.098
Servicios empresariales	16.561	17.307	17.610	18.851
Servicios de vivienda e inmobiliarios	11.922	12.880	14.141	15.180
Servicios personales (2)	17.674	19.643	21.029	22.971
Administración pública	7.498	8.204	8.687	8.874
PIB a costo de factores	145.684	155.052	164.653	174.978
Impuesto al valor agregado	13.120	13.722	14.739	15.441
Derechos de importación	749	696	820	830
PIB	159.553	169.470	180.211	191.249

**CUADRO 2.19****Producto interno bruto por clase de actividad económica, trimestral, volumen a precios del año anterior encadenado (1)**

(Miles de millones de pesos encadenados) (2)(3)

	2017				2018			
	I	II	III	IV	I	II	III	IV
Agropecuario-silvícola	1.885	883	544	1.019	1.965	974	565	1.077
Pesca	242	240	174	179	227	269	179	204
Minería	3.154	3.546	3.862	4.185	3.759	3.720	3.788	4.240
Minería del cobre	2.824	3.224	3.502	3.774	3.432	3.390	3.443	3.847
Otras actividades mineras	333	330	368	417	332	335	350	400
Industria manufacturera	3.793	3.826	3.754	3.983	3.936	4.100	3.791	4.128
Alimentos	1.059	1.058	994	1.056	1.128	1.156	1.009	1.116
Bebidas y tabaco	487	476	444	499	492	540	462	534
Textil, prendas de vestir, cuero y calzado	97	101	91	112	109	110	87	107
Maderas y muebles	209	205	212	217	215	218	215	218
Celulosa, papel e imprentas	290	294	297	290	292	309	306	311
Refinación de petróleo	302	297	311	302	308	293	307	289
Química, caucho y plástico	540	565	556	572	538	572	557	599
Minerales no metálicos y metálica básica	209	204	206	224	203	213	209	225
Productos metálicos, maq. y eq. y otros	586	618	638	715	626	669	631	729
Electricidad, gas, agua y gestión de desechos	1.003	972	1.027	1.086	1.073	1.032	1.055	1.132
Construcción	2.069	2.193	2.170	2.786	2.140	2.265	2.236	2.872
Comercio	3.580	3.336	3.125	3.564	3.773	3.601	3.215	3.699
Restaurantes y hoteles	708	705	726	774	748	730	737	793
Transporte	1.811	1.810	1.873	1.976	1.891	1.903	1.931	2.076
Comunicaciones y servicios de información	1.168	1.211	1.234	1.403	1.235	1.279	1.278	1.458
Servicios financieros	1.962	1.930	1.968	1.967	2.051	2.044	2.057	2.085
Servicios empresariales	3.409	3.623	3.554	3.767	3.508	3.796	3.632	3.878
Servicios de vivienda e inmobiliarios	2.709	2.692	2.726	2.810	2.770	2.779	2.825	2.904
Servicios personales (4)	3.394	4.551	4.644	4.625	3.551	4.732	4.819	4.807
Administración pública	1.709	1.732	1.751	1.766	1.729	1.748	1.768	1.788
PIB a costo de factores	32.873	33.293	33.035	35.855	34.493	35.005	33.845	37.163
Impuesto al valor agregado	2.863	2.914	2.944	3.315	2.963	3.053	3.049	3.419
Derecho de importación	196	153	165	205	172	214	183	203
PIB	35.930	36.360	36.144	39.375	37.628	38.270	37.076	40.785

CUADRO 2.20**Variación del PIB por clase de actividad económica, trimestral, volumen a precios del año anterior encadenado (1)**

(Variación porcentual respecto de igual período del año anterior)

	2017				2018			
	I	II	III	IV	I	II	III	IV
Agropecuario-silvícola	-4,8	-2,1	1,1	2,5	4,2	10,3	4,0	5,7
Pesca	51,0	12,5	26,3	18,5	-6,4	11,9	3,0	13,9
Minería	-16,3	-4,8	5,7	8,0	19,2	4,9	-1,9	1,3
Minería del cobre	-17,0	-3,2	7,9	10,4	21,6	5,2	-1,7	1,9
Otras actividades mineras	-8,6	-16,3	-10,7	-9,5	-0,3	1,6	-4,8	-4,1
Industria manufacturera	0,1	0,6	3,3	3,3	3,8	7,2	1,0	3,6
Alimentos	2,7	5,6	8,0	7,8	6,5	9,2	1,5	5,6
Bebidas y tabaco	-4,9	-7,8	-1,3	0,2	0,9	13,3	4,1	7,0
Textil, prendas de vestir, cuero y calzado	14,6	6,2	6,8	7,3	12,6	9,5	-5,2	-4,8
Maderas y muebles	3,5	-3,3	2,1	-3,9	2,9	6,4	1,1	0,5
Celulosa, papel e imprentas	-4,3	3,0	-0,7	-4,9	0,7	4,8	3,0	7,2
Refinación de petróleo	1,1	-1,0	7,9	9,7	1,9	-1,6	-1,2	-4,3
Química, caucho y plástico	-0,8	2,0	-0,5	-2,4	-0,3	1,4	0,2	4,7
Minerales no metálicos y metálica básica	-7,1	-10,7	-7,0	-0,7	-2,7	4,5	1,3	0,2
Productos metálicos, maq. y eq. y otros	1,0	1,2	4,7	6,1	6,9	8,3	-1,1	2,0
Electricidad, gas, agua y gestión de desechos	2,8	5,5	7,4	6,8	6,9	6,2	2,7	4,2
Construcción	0,3	-5,8	-6,6	-0,9	3,4	3,3	3,0	3,1
Comercio	1,3	2,0	3,5	3,5	5,4	7,9	2,9	3,8
Restaurantes y hoteles	2,4	4,1	3,6	3,0	5,7	3,5	1,5	2,4
Transporte	0,6	1,4	3,1	2,7	4,4	5,1	3,0	5,1
Comunicaciones y servicios de información	1,3	2,8	3,5	5,6	5,8	5,6	3,6	3,9
Servicios financieros	0,6	1,2	3,8	2,7	4,6	5,9	4,5	6,0
Servicios empresariales	-3,7	-2,6	-1,6	-0,8	2,9	4,8	2,2	2,9
Servicios de vivienda e inmobiliarios	2,4	1,6	2,8	3,0	2,3	3,2	3,6	3,3
Servicios personales (2)	3,0	2,1	2,0	3,6	4,6	4,0	3,8	3,9
Administración pública	1,5	2,5	2,0	1,9	1,2	0,9	1,0	1,3
PIB a costo de factores	-0,8	0,3	2,1	3,0	4,9	5,1	2,5	3,6
Impuesto al valor agregado	2,3	1,5	2,1	2,9	3,5	4,8	3,5	3,1
Derecho de importación	34,4	10,1	-5,2	10,4	-12,4	40,1	11,3	-0,8
PIB	-0,4	0,4	2,0	3,0	4,7	5,3	2,6	3,6

**CUADRO 2.21****Contribución al PIB por clase de actividad económica, trimestral, volumen a precios del año anterior encadenado**

(Contribución porcentual respecto de igual período del año anterior) (1)(2)

	2017				2018			
	I	II	III	IV	I	II	III	IV
Agropecuario-silvícola	-0,2	-0,1	-0,1	0,1	0,1	0,3	0,1	0,2
Pesca	0,3	0,1	0,1	0,1	-0,1	0,1	0,0	0,1
Minería	-1,3	-0,4	0,5	0,6	1,4	0,4	-0,1	0,4
Minería del cobre	-1,2	-0,2	0,6	0,7	1,4	0,4	-0,1	0,4
Otras actividades mineras	-0,1	-0,2	-0,1	-0,1	-0,0	0,0	-0,0	-0,0
Industria Manufacturera	0,0	0,1	0,4	0,3	0,4	0,8	0,1	0,4
Alimentos	0,1	0,2	0,2	0,2	0,2	0,3	0,1	0,2
Bebidas y tabaco	-0,1	-0,1	-0,0	0,0	0,0	0,2	0,1	0,1
Textil, prendas de vestir, cuero y calzado	0,0	0,0	0,0	0,0	0,0	0,0	-0,0	-0,0
Maderas y muebles	0,0	-0,0	0,0	-0,0	0,0	0,0	0,0	0,0
Celulosa, papel e imprentas	-0,0	0,0	-0,0	-0,0	0,0	0,0	0,0	0,1
Refinación de petróleo	0,0	-0,0	0,1	0,1	0,0	-0,0	-0,0	-0,0
Química, caucho y plástico	-0,0	0,0	-0,0	-0,0	-0,0	0,0	0,0	0,1
Minerales no metálicos y metálica básica	-0,0	-0,1	-0,0	-0,0	-0,0	0,0	0,0	-0,0
Productos metálicos, maq. y equipos y otros	0,0	0,0	0,1	0,1	0,1	0,1	-0,0	0,0
Electricidad, gas, agua y gestión de desechos	0,1	0,2	0,2	0,2	0,2	0,2	0,1	0,1
Construcción	0,0	-0,4	-0,5	-0,1	0,2	0,2	0,2	0,2
Comercio	0,2	0,2	0,3	0,3	0,5	0,7	0,3	0,3
Restaurantes y hoteles	0,0	0,1	0,1	0,1	0,1	0,1	0,0	0,1
Transporte	0,0	0,1	0,2	0,1	0,2	0,3	0,2	0,2
Comunicaciones y servicios de información	0,0	0,1	0,1	0,1	0,2	0,2	0,1	0,1
Servicios financieros	0,0	0,1	0,2	0,1	0,2	0,3	0,2	0,3
Servicios empresariales	-0,4	-0,3	-0,2	-0,1	0,3	0,5	0,2	0,3
Servicios de vivienda e inmobiliarios	0,2	0,1	0,2	0,2	0,2	0,2	0,3	0,3
Servicios personales (3)	0,3	0,3	0,3	0,4	0,5	0,5	0,5	0,5
Administración Pública	0,1	0,1	0,1	0,1	0,1	0,0	0,0	0,1
PIB a costo de factores	-0,7	0,2	1,9	2,7	4,5	4,7	2,2	3,3
Impuesto al valor agregado	0,2	0,1	0,2	0,2	0,3	0,4	0,3	0,3
Derecho de importación	0,1	0,0	-0,0	0,0	-0,1	0,2	0,0	-0,0
PIB	-0,4	0,4	2,0	3,0	4,7	5,3	2,6	3,6

**CUADRO 2.22****PIB por clase de actividad económica, trimestral, volumen a precios del año anterior encadenado, desestacionalizado**

(Miles de millones de pesos encadenados) (1)(2)(3)(4)

	2017				2018			
	I	II	III	IV	I	II	III	IV
Agropecuario-silvícola	1.046	1.046	1.130	1.117	1.134	1.157	1.129	1.169
Pesca	227	198	209	201	207	224	218	230
Minería	3.298	3.615	3.913	3.904	3.917	3.798	3.837	3.954
Minería del cobre	2.930	3.271	3.556	3.552	3.556	3.447	3.495	3.613
Otras actividades mineras	368	350	366	362	368	356	348	347
Industria Manufacturera	3.773	3.796	3.911	3.935	3.939	4.020	4.012	4.034
Alimentos	1.011	1.020	1.079	1.078	1.088	1.101	1.116	1.120
Bebidas y tabaco	485	467	475	485	493	514	504	520
Textil, prendas de vestir, cuero y calzado	98	98	102	106	111	105	100	100
Maderas y muebles	212	208	214	214	220	218	221	212
Celulosa, papel e imprentas	287	300	300	285	289	315	309	304
Refinación de petróleo	291	298	304	319	297	296	300	303
Química, caucho y plástico	554	569	562	554	555	573	566	575
Minerales no metálicos y metálica básica	212	207	212	216	208	214	219	213
Productos metálicos, maq. y eq. y otros	621	626	654	668	667	671	659	671
Electricidad, gas, agua y gestión de desechos	1.015	1.028	1.024	1.023	1.086	1.088	1.050	1.067
Construcción	2.319	2.258	2.280	2.362	2.399	2.330	2.356	2.428
Comercio	3.355	3.372	3.444	3.484	3.565	3.602	3.589	3.594
Restaurantes y hoteles	713	724	734	741	753	750	746	759
Transporte	1.823	1.849	1.900	1.905	1.909	1.939	1.966	1.992
Comunicaciones y servicios de información	1.218	1.243	1.265	1.289	1.291	1.311	1.316	1.334
Servicios financieros	1.926	1.934	1.987	1.981	2.014	2.048	2.077	2.100
Servicios empresariales	3.559	3.565	3.611	3.620	3.665	3.721	3.698	3.731
Servicios de vivienda e inmobiliarios	2.711	2.723	2.739	2.763	2.774	2.809	2.839	2.854
Servicios personales (5)	4.252	4.273	4.317	4.367	4.435	4.442	4.480	4.548
Administración pública	1.717	1.741	1.747	1.752	1.738	1.758	1.764	1.773
PIB a costo de factores	33.076	33.416	34.220	34.458	34.874	35.045	35.116	35.608
Impuesto al valor agregado	2.983	2.995	3.014	3.057	3.094	3.124	3.144	3.146
Derechos de Importación	192	158	168	201	172	220	187	192
PIB	36.250	36.569	37.403	37.714	38.141	38.386	38.447	38.946

CUADRO 2.23**Variación del PIB por clase de actividad económica, trimestral, volumen a precios del año anterior encadenado, desestacionalizado**

(Variación porcentual respecto al periodo anterior) (1)

	2017				2018			
	I	II	III	IV	I	II	III	IV
Agropecuario-silvícola	-5,3	0,0	8,0	-1,1	1,5	2,0	-2,5	3,6
Pesca	38,5	-12,9	5,3	-3,4	2,8	8,0	-2,5	5,5
Minería	-8,8	9,6	8,2	-0,2	0,3	-3,0	1,0	3,1
Minería del cobre	-9,0	11,6	8,7	-0,1	0,1	-3,0	1,4	3,4
Otras actividades mineras	-8,6	-4,8	4,3	-1,0	1,6	-3,1	-2,4	-0,3
Industria Manufacturera	-0,5	0,6	3,0	0,6	0,1	2,0	-0,2	0,6
Alimentos	1,5	0,9	5,8	-0,1	1,0	1,2	1,4	0,4
Bebidas y tabaco	0,5	-3,6	1,7	2,1	1,8	4,1	-1,9	3,2
Textil, prendas de vestir, cuero y calzado	-0,7	0,4	4,5	3,8	4,6	-5,6	-4,7	-0,5
Maderas y muebles	-3,8	-2,1	2,7	0,4	2,8	-1,2	1,7	-4,0
Celulosa, papel e imprentas	-4,4	4,7	-0,1	-4,9	1,3	9,0	-1,9	-1,5
Refinación de petróleo	0,2	2,4	1,8	5,1	-7,0	-0,1	1,3	1,1
Química, caucho y plástico	-2,0	2,6	-1,2	-1,4	0,2	3,3	-1,3	1,6
Minerales no metálicos y metálica básica	-2,4	-2,3	2,6	1,7	-3,6	2,6	2,4	-2,6
Productos metálicos, maq. y eq. y otros	-0,5	0,9	4,5	2,0	-0,0	0,5	-1,7	1,7
Electricidad, gas, agua y gestión de desechos	5,4	1,3	-0,5	-0,0	6,1	0,2	-3,4	1,6
Construcción	-3,0	-2,6	1,0	3,6	1,5	-2,9	1,1	3,1
Comercio	0,2	0,5	2,1	1,2	2,3	1,0	-0,4	0,1
Restaurantes y hoteles	-0,8	1,5	1,4	0,9	1,6	-0,4	-0,4	1,6
Transporte	-1,7	1,4	2,8	0,2	0,2	1,6	1,4	1,3
Comunicaciones y servicios de información	-0,5	2,1	1,8	1,9	0,2	1,6	0,4	1,4
Servicios financieros	-0,2	0,4	2,7	-0,3	1,7	1,7	1,4	1,1
Servicios empresariales	-2,4	0,2	1,3	0,2	1,3	1,5	-0,6	0,9
Servicios de vivienda e inmobiliarios	1,0	0,4	0,6	0,9	0,4	1,3	1,1	0,5
Servicios personales (2)	1,1	0,5	1,0	1,2	1,6	0,2	0,9	1,5
Administración pública	-0,2	1,4	0,4	0,2	-0,8	1,1	0,4	0,5
PIB a costo de factores	-1,0	1,0	2,4	0,7	1,2	0,5	0,2	1,4
Impuesto al valor agregado	0,6	0,4	0,6	1,4	1,2	1,0	0,6	0,1
Derechos de Importación	5,6	-18,0	6,7	19,3	-14,3	27,8	-14,8	2,9
Producto Interno Bruto	-0,9	0,9	2,3	0,8	1,1	0,6	0,2	1,3

**CUADRO 2.24****Contribución al PIB por clase de actividad económica, trimestral, volumen a precios del año anterior encadenado, desestacionalizado**

(Contribución porcentual respecto al periodo anterior) (1)(2)

	2017				2018			
	I	II	III	IV	I	II	III	IV
Agropecuario-silvícola	-0,2	0,0	0,3	-0,0	0,0	0,1	-0,1	0,1
Pesca	0,2	-0,1	0,0	-0,0	0,0	0,0	-0,0	0,0
Minería	-0,7	0,7	0,6	-0,0	0,1	-0,3	0,1	0,3
Minería del cobre	-0,6	0,7	0,6	-0,0	0,1	-0,3	0,1	0,3
Otras actividades mineras	-0,1	-0,0	0,0	-0,0	0,0	-0,0	-0,0	-0,0
Industria Manufacturera	-0,1	0,1	0,3	0,1	0,0	0,2	-0,0	0,1
Alimentos	0,1	0,0	0,2	-0,0	0,0	0,0	0,0	0,0
Bebidas y tabaco	0,0	-0,1	0,0	0,0	0,0	0,1	-0,0	0,0
Textil, prendas de vestir, cuero y calzado	-0,0	0,0	0,0	0,0	0,0	-0,0	-0,0	-0,0
Maderas y muebles	-0,0	-0,0	0,0	0,0	0,0	-0,0	0,0	-0,0
Celulosa, papel e imprentas	-0,0	0,0	-0,0	-0,0	0,0	0,1	-0,0	-0,0
Refinación de petróleo	0,0	0,0	0,0	0,1	-0,1	-0,0	0,0	0,0
Química, caucho y plástico	-0,0	0,0	-0,0	-0,0	0,0	0,0	-0,0	0,0
Minerales no metálicos y metálica básica	-0,0	-0,0	0,0	0,0	-0,0	0,0	0,0	-0,0
Productos metálicos, maq., eq. y resto	-0,0	0,0	0,1	0,0	-0,0	0,0	-0,0	0,0
Electricidad, gas, agua y gestión de desechos	0,2	0,0	-0,0	-0,0	0,2	0,0	-0,1	0,0
Construcción	-0,2	-0,2	0,1	0,2	0,1	-0,2	0,1	0,2
Comercio	0,0	0,0	0,2	0,1	0,2	0,1	-0,0	0,0
Restaurantes y hoteles	-0,0	0,0	0,0	0,0	0,0	-0,0	-0,0	0,0
Transporte	-0,1	0,1	0,1	0,0	0,0	0,1	0,1	0,1
Comunicaciones y servicios de información	-0,0	0,1	0,0	0,1	0,0	0,0	0,0	0,0
Servicios financieros	-0,0	0,0	0,1	-0,0	0,1	0,1	0,1	0,1
Servicios empresariales	-0,2	0,0	0,1	0,0	0,1	0,1	-0,1	0,1
Servicios de vivienda e inmobiliarios	0,1	0,0	0,0	0,1	0,0	0,1	0,1	0,0
Servicios personales (3)	0,1	0,1	0,1	0,1	0,2	0,0	0,1	0,2
Administración pública	-0,0	0,1	0,0	0,0	-0,0	0,1	0,0	0,0
Impuesto al valor agregado	0,0	0,0	0,1	0,1	0,1	0,1	0,1	0,0
Derechos de Importación	0,0	-0,1	0,0	0,1	-0,1	0,1	-0,1	0,0
PIB	-0,9	0,9	2,3	0,8	1,1	0,6	0,2	1,3

**CUADRO 2.25****Producto interno bruto por clase de actividad económica, anual, volumen a precios del año anterior encadenado (1)**

(Miles de millones de pesos encadenados) (2)(3)

	2015	2016	2017	2018
Agropecuario-silvícola	4.259	4.414	4.331	4.581
Pesca	705	662	835	879
Minería	15.347	15.022	14.748	15.507
Minería del cobre	13.718	13.396	13.324	14.112
Otras actividades mineras	1.627	1.630	1.447	1.416
Industria manufacturera	15.247	15.085	15.356	15.955
Alimentos	3.930	3.934	4.168	4.409
Bebidas y tabaco	2.157	1.977	1.906	2.028
Textil, prendas de vestir, cuero y calzado	360	370	401	413
Maderas y muebles	821	848	843	866
Celulosa, papel e imprentas	1.215	1.193	1.172	1.218
Refinación de petróleo	1.163	1.162	1.212	1.196
Química, caucho y plástico	2.259	2.243	2.233	2.266
Minerales no metálicos y metálica básica	846	901	844	850
Productos metálicos, maq. y eq. y otros	2.498	2.473	2.556	2.654
Electricidad, gas, agua y gestión de desechos	3.807	3.870	4.088	4.291
Construcción	9.211	9.528	9.219	9.512
Comercio	13.071	13.265	13.605	14.288
Restaurantes y hoteles	2.748	2.820	2.913	3.007
Transporte	7.059	7.327	7.471	7.800
Comunicaciones y servicios de información	4.678	4.852	5.016	5.251
Servicios financieros	7.396	7.670	7.827	8.236
Servicios empresariales	14.853	14.669	14.353	14.813
Servicios de vivienda e inmobiliarios	10.552	10.679	10.938	11.278
Servicios personales (4)	15.882	16.764	17.214	17.909
Administración pública	6.604	6.823	6.958	7.034
PIB a costo de factores	131.399	133.523	135.056	140.506
Impuesto al valor agregado	11.511	11.774	12.037	12.484
Derecho de importación	634	644	719	773
PIB	143.545	145.943	147.809	153.758

CUADRO 2.26**Variación del PIB por clase de actividad económica, anual, volumen a precios del año anterior encadenado (1)**

(Variación porcentual respecto de igual período del año anterior)

	2015	2016	2017	2018
Agropecuario-silvícola	9,5	3,6	-1,9	5,8
Pesca	-9,9	-6,0	26,1	5,2
Minería	-0,9	-2,1	-1,8	5,2
Minería del cobre	-0,8	-2,3	-0,5	5,9
Otras actividades mineras	-1,8	0,2	-11,3	-2,1
Industria manufacturera	0,2	-1,1	1,8	3,9
Alimentos	-2,7	0,1	5,9	5,8
Bebidas y tabaco	11,8	-8,3	-3,6	6,4
Textil, prendas de vestir, cuero y calzado	4,5	2,8	8,6	2,9
Maderas y muebles	-0,1	3,2	-0,5	2,7
Celulosa, papel e imprentas	-0,9	-1,8	-1,8	3,9
Refinación de petróleo	-3,2	-0,1	4,3	-1,3
Química, caucho y plástico	-3,0	-0,7	-0,4	1,5
Minerales no metálicos y metálica básica	-0,4	6,5	-6,4	0,8
Productos metálicos, maq y eq. y otros	0,9	-1,0	3,4	3,9
Electricidad, gas, agua y gestión de desechos	3,4	1,7	5,6	5,0
Construcción	4,3	3,4	-3,2	3,2
Comercio	1,8	1,5	2,6	5,0
Restaurantes y hoteles	3,8	2,6	3,3	3,2
Transporte	5,3	3,8	2,0	4,4
Comunicaciones y servicios de información	5,9	3,7	3,4	4,7
Servicios financieros	3,9	3,7	2,1	5,2
Servicios empresariales	0,2	-1,2	-2,2	3,2
Servicios de vivienda e inmobiliarios	3,3	1,2	2,4	3,1
Servicios personales (2)	2,8	5,6	2,7	4,0
Administración pública	3,9	3,3	2,0	1,1
PIB a costo de factores	2,3	1,6	1,1	4,0
Impuesto al valor agregado	2,4	2,3	2,2	3,7
Derecho de importación	2,8	1,6	11,6	7,5
PIB	2,3	1,7	1,3	4,0

**CUADRO 2.27****Contribución al PIB por clase de actividad económica, anual, volumen a precios del año anterior encadenado (1)**

(Contribución porcentual respecto de igual período del año anterior)

	2015	2016	2017	2018
Agropecuaria-silvícola	0,3	0,1	-0,1	0,2
Pesca	-0,1	-0,0	0,1	0,0
Minería	-0,1	-0,2	-0,1	0,5
Minería del cobre	-0,1	-0,2	-0,0	0,5
Otras actividades mineras	-0,0	0,0	-0,1	-0,0
Industria manufacturera	0,0	-0,1	0,2	0,4
Alimentos	-0,1	0,0	0,2	0,2
Bebidas y tabaco	0,2	-0,1	-0,1	0,1
Textil, prendas de vestir, cuero y calzado	0,0	0,0	0,0	0,0
Maderas y muebles	-0,0	0,0	-0,0	0,0
Celulosa, papel e imprentas	-0,0	-0,0	-0,0	0,0
Refinación de petróleo	-0,0	-0,0	0,0	-0,0
Química, caucho y plástico	-0,0	-0,0	-0,0	0,0
Minerales no metálicos y metálica básica	-0,0	0,0	-0,0	0,0
Productos metálicos, maq. y equipos y otros	0,0	-0,0	0,1	0,1
Electricidad, gas, agua y gestión de desechos	0,1	0,0	0,2	0,1
Construcción	0,3	0,2	-0,2	0,2
Comercio	0,2	0,1	0,2	0,5
Restaurantes y hoteles	0,1	0,1	0,1	0,1
Transporte	0,3	0,2	0,1	0,2
Comunicaciones y servicios de información	0,2	0,1	0,1	0,1
Servicios financieros	0,2	0,2	0,1	0,2
Servicios empresariales	0,0	-0,1	-0,2	0,3
Servicios de vivienda e inmobiliarios	0,2	0,1	0,2	0,2
Servicios personales (2)	0,3	0,6	0,3	0,5
Administración pública	0,2	0,2	0,1	0,1
PIB a costo de factores	2,1	1,5	1,1	3,7
Impuesto al valor agregado	0,2	0,2	0,2	0,3
Derecho de importación	0,0	0,0	0,0	0,0
PIB	2,3	1,7	1,3	4,0



CUADRO 2.28 Producto-ingreso, precios corrientes (1)

(Miles de millones de pesos)

	PIB	Ingreso de factores recibidos del resto del mundo	Ingreso de factores pagados al resto del mundo	Producto nacional bruto	Transferencias corrientes recibidas del resto del mundo	Transferencias corrientes pagadas al resto del mundo
2015	159.553	5.072	9.811	154.814	2.501	1.230
2016	169.470	5.275	9.874	164.871	2.331	1.377
2017	180.211	5.525	12.899	172.837	2.623	1.606
2018	191.249	5.972	13.818	183.402	3.454	1.826
2017 I	43.664	1.266	2.751	42.178	596	363
II	43.872	1.462	3.332	42.002	649	393
III	44.126	1.355	3.263	42.219	599	404
IV	48.549	1.442	3.554	46.438	779	445
2018 I	47.206	1.387	3.154	45.439	687	411
II	47.114	1.556	3.647	45.024	962	443
III	45.927	1.499	3.309	44.117	1.033	440
IV	51.001	1.530	3.709	48.822	772	532

CUADRO 2.28 Producto-ingreso, precios corrientes (continuación)

(Miles de millones de pesos)

	Ingreso nacional bruto disponible	Ahorro nacional bruto	Ahorro externo	Formación bruta de capital	Formación bruta de capital fijo
2015	156.085	34.132	3.819	37.951	37.934
2016	165.825	35.046	2.612	37.658	38.545
2017	173.853	35.042	3.869	38.911	37.994
2018	185.030	37.389	6.042	43.430	40.750
2017 I	42.411	9.202	1.030	10.232	8.755
II	42.258	8.244	1.133	9.377	9.043
III	42.414	8.306	959	9.265	9.047
IV	46.771	9.289	748	10.037	11.149
2018 I	45.716	10.568	210	10.777	8.995
II	45.542	9.163	1.399	10.562	9.585
III	44.710	8.484	1.950	10.434	9.866
IV	49.062	9.174	2.484	11.657	12.303



CUADRO 2.29
Ingreso nacional bruto disponible, volumen a precios del año anterior encadenado (1)

(Miles de millones de pesos encadenados) (2)(3)(4)

	PIB	Ingreso de factores recibidos del resto del mundo	Ingreso de factores pagados al resto del mundo	Producto nacional bruto		Transferencias corrientes recibidas del resto del mundo	Transferencias corrientes pagadas al resto del mundo
				Nivel	Variación interanual		
2015	143.545	4.478	8.697	139.330	2,9	2.219	1.089
2016	145.943	4.501	8.459	141.993	1,9	1.998	1.179
2017	147.809	4.599	10.785	141.622	-0,3	2.192	1.341
2018	153.758	4.846	11.258	147.343	4,0	2.817	1.485
2017 I	35.930	1.043	2.276	34.698	-1,1	493	300
II	36.360	1.225	2.803	34.782	-0,7	546	331
III	36.144	1.138	2.752	34.529	-0,2	505	340
IV	39.375	1.194	2.955	37.613	0,9	648	370
2018 I	37.628	1.123	2.565	36.182	4,3	559	333
II	38.270	1.279	3.011	36.540	5,1	794	366
III	37.076	1.222	2.710	35.587	3,1	846	360
IV	40.785	1.221	2.972	39.034	3,8	618	426

CUADRO 2.29
Ingreso nacional bruto disponible, volumen a precios del año anterior encadenado (continuación) (1)

(Miles de millones de pesos encadenados) (2)(3)(4)

	Ingreso nacional bruto disponible		Ingreso nacional bruto disponible real		Gasto interno bruto	
	Nivel	Variación interanual	Nivel	Variación interanual	Nivel	Variación interanual
2015	140.458	2,8	138.126	1,8	141.521	2,5
2016	142.806	1,7	141.748	2,6	144.035	1,8
2017	142.467	-0,2	144.809	2,2	148.239	2,9
2018	148.661	4,3	150.263	3,8	155.266	4,7
2017 I	34.889	-1,5	35.000	-0,1	35.864	2,8
II	34.996	-0,5	35.441	2,4	36.432	3,4
III	34.693	-0,2	35.641	3,3	36.513	1,6
IV	37.890	1,1	38.727	3,0	39.430	3,8
2018 I	36.406	4,3	37.090	6,0	37.258	3,9
II	36.963	5,6	37.463	5,7	38.666	6,1
III	36.066	4,0	36.512	2,4	38.135	4,4
IV	39.225	3,5	39.199	1,2	41.207	4,5



CUADRO 2.30
Participación de los principales agregados macroeconómicos en el producto interno bruto, anuales, precios corrientes (1)
(Porcentaje sobre el PIB)

	2015	2016	2017	2018
PIB	100,0	100,0	100,0	100,0
Ingreso de factores recibidos del resto del mundo	3,2	3,1	3,1	3,1
Ingreso de factores pagados al resto del mundo	6,1	5,8	7,2	7,2
Producto nacional bruto	97,0	97,3	95,9	95,9
Transferencias corrientes recibidas del resto del mundo	1,6	1,4	1,5	1,8
Transferencias corrientes pagadas al resto del mundo	0,8	0,8	0,9	1,0
Ingreso nacional bruto disponible	97,8	97,8	96,5	96,7
Consumo total	76,4	77,2	77,0	77,2
Ahorro nacional bruto	21,4	20,7	19,4	19,5
Ahorro externo (excedente de la Nación en cta.cte.)	2,4	1,5	2,1	3,2
Formación bruta de capital	23,8	22,2	21,6	22,7
Formación bruta de capital fijo	23,8	22,7	21,1	21,3

Cuentas Nacionales por Sector Institucional



CUADRO 2.31
Ratios. Operaciones no financieras, operaciones financieras y balances

	2015	2016	2017	2018	2018 I	II	III	IV
Economía nacional (porcentaje sobre el PIB)								
Ahorro bruto	21,4	20,7	19,4	19,5	19,8	20,0	19,9	19,5
Capacidad/Necesidad de financiamiento	-2,1	-1,5	-2,1	-3,1	-1,6	-1,8	-2,3	-3,1
Activos financieros netos	-16,1	-16,7	-19,9	-25,6	-19,7	-21,5	-23,6	-25,6
Hogares (porcentaje sobre el ingreso disponible)								
Ahorro bruto	10,2	11,3	10,9	10,0	10,8	10,6	10,2	10,0
Capacidad/Necesidad de financiamiento	5,1	5,7	5,5	4,4	5,4	5,1	4,7	4,4
Activos financieros netos	193,0	189,4	198,0	194,4	196,7	196,2	197,6	194,4
Deuda	65,9	66,8	70,2	73,3	70,5	71,4	72,1	73,3
Empresas no financieras (porcentaje sobre el PIB)								
Ahorro bruto	10,0	10,0	10,1	9,3	10,2	10,5	10,1	9,3
Formación bruta de capital	16,6	14,6	14,7	16,1	14,7	14,8	15,3	16,1
Capacidad/Necesidad de financiamiento	-5,4	-4,0	-3,8	-6,2	-3,6	-3,7	-4,6	-6,2
Activos financieros netos	-136,3	-129,9	-129,7	-133,5	-127,6	-128,8	-132,8	-133,5
Deuda	109,6	105,2	98,4	104,4	97,4	99,2	100,9	104,4
Sociedades financieras (porcentaje sobre el PIB)								
Ahorro bruto	2,3	1,9	1,2	2,2	1,4	1,6	1,8	2,2
Capacidad/Necesidad de financiamiento	2,0	1,2	0,8	1,9	1,1	1,1	1,4	1,9
Préstamos	90,5	90,1	89,5	92,9	89,4	90,3	91,4	92,9
Deuda	126,3	125,2	121,2	124,2	119,3	119,7	120,7	124,2
Gobierno (porcentaje sobre el PIB)								
Ahorro bruto	2,3	1,2	1,0	1,5	1,1	1,0	1,3	1,5
Capacidad/Necesidad de financiamiento	-2,0	-2,6	-2,7	-1,7	-2,6	-2,6	-2,1	-1,7
Activos financieros netos	4,8	-0,6	-3,6	-4,5	-3,7	-3,3	-3,3	-4,5
Deuda	19,7	23,3	24,8	27,5	24,6	25,0	26,3	27,5

**CUADRO 2.32****Economía Nacional. Operaciones no financieras, operaciones financieras y balances financieros (1)**

(Miles de millones de pesos)

	2015	2016	2017	2018	2018			
					I	II	III	IV
Operaciones no financieras								
Rentas de la producción (2)	141.723	150.858	160.257	170.164	42.270	41.958	40.713	45.223
Rentas de la propiedad netas (3)	-4.524	-4.409	-7.099	-7.522	-1.693	-2.012	-1.726	-2.091
Impuestos netos de subvenciones	17.615	18.421	19.678	20.760	4.862	5.078	5.130	5.690
Transferencias corrientes netas	1.271	954	1.017	1.628	276	519	593	240
Ingreso disponible bruto	156.085	165.825	173.853	185.030	45.716	45.542	44.710	49.062
Consumo final efectivo (menos)	121.953	130.779	138.812	147.642	35.148	36.379	36.226	39.888
Ahorro bruto	34.132	35.046	35.042	37.389	10.568	9.163	8.484	9.174
Transferencias netas de capital	437	5	44	25	24	0	0	0
Formación bruta de capital (menos)	37.951	37.658	38.911	43.430	10.777	10.562	10.434	11.657
Capacidad/Necesidad de financiamiento	-3.382	-2.607	-3.825	-6.016	-185	-1.398	-1.949	-2.484
Operaciones financieras								
Adquisición neta de activos financieros	55.398	58.887	51.645	61.795	14.630	10.271	14.386	22.508
Efectivo y depósitos	6.470	7.813	-665	8.018	-2.487	1.530	237	8.738
Títulos	6.634	17.160	6.362	4.553	2.321	1.276	1.752	-797
Derivados (4)	502	468	34	609	-93	104	457	142
Préstamos	19.753	12.174	12.178	14.186	3.664	1.320	4.049	5.153
Acciones y otras participaciones	6.528	5.217	17.133	18.905	6.750	4.791	3.239	4.125
Fondos de pensiones y seguros	9.174	9.209	10.145	10.227	2.445	2.694	2.566	2.521
Otras cuentas (5)	6.337	6.845	6.456	5.298	2.030	-1.444	2.086	2.627
Pasivos netos contraídos	58.779	61.494	55.470	67.812	14.816	11.669	16.335	24.992
Efectivo y depósitos	8.122	5.990	4.124	8.242	-794	629	1.367	7.040
Títulos	7.425	13.899	11.450	10.869	3.060	3.680	2.986	1.143
Préstamos	18.999	13.694	12.679	17.973	4.393	1.152	4.801	7.627
Acciones y otras participaciones	8.869	10.971	9.861	14.220	3.922	3.697	3.139	3.462
Fondos de pensiones y seguros	9.174	9.209	10.145	10.227	2.445	2.694	2.566	2.521
Otras cuentas	6.191	7.730	7.210	6.280	1.789	-183	1.476	3.198
Capacidad/Necesidad de financiamiento	-3.382	-2.607	-3.825	-6.016	-185	-1.398	-1.949	-2.484
Balances financieros								
Activos Financieros Netos	-25.736	-28.255	-35.845	-48.891	-36.148	-40.146	-44.636	-48.891
Activos	1.096.714	1.168.380	1.253.054	1.324.351	1.261.313	1.278.077	1.299.585	1.324.351
Efectivo y depósitos	141.932	147.650	144.775	155.878	141.877	145.055	145.815	155.878
Títulos	137.902	156.260	159.604	175.421	162.150	167.311	171.725	175.421
Derivados (4)	-582	249	625	440	837	422	754	440
Préstamos	165.682	174.732	183.006	199.727	185.828	188.930	193.314	199.727
Acciones y otras participaciones	400.976	421.984	475.971	484.150	476.877	479.289	484.696	484.150
Fondos de pensiones y seguros	144.498	155.613	172.220	181.237	174.142	176.292	180.801	181.237
Otras cuentas (5)	106.305	111.893	116.853	127.498	119.602	120.776	122.480	127.498
Pasivos	1.122.450	1.196.635	1.288.899	1.373.242	1.297.461	1.318.223	1.344.221	1.373.242
Efectivo y depósitos	122.218	127.306	130.291	139.981	129.267	130.724	132.347	139.981
Títulos	127.229	143.780	153.339	173.544	155.852	162.913	168.779	173.544
Préstamos	215.292	222.076	226.769	252.632	229.736	235.369	241.426	252.632
Acciones y otras participaciones	408.009	437.083	490.447	499.173	490.422	493.140	498.926	499.173
Fondos de pensiones y seguros	144.498	155.613	172.220	181.237	174.142	176.292	180.801	181.237
Otras cuentas	105.204	110.777	115.834	126.675	118.042	119.785	121.940	126.675

**CUADRO 2.33****Hogares e IPSFL. Operaciones no financieras, operaciones financieras y balances financieros (1)**

(Miles de millones de pesos)

	2015	2016	2017	2018	2018 I	II	III	IV
Operaciones no financieras								
Rentas de la producción (remuneración, ingreso mixto y excedente bruto)	81.855	88.087	93.232	98.565	23.944	24.311	24.476	25.833
Rentas de la propiedad netas (2)	27.393	29.174	30.406	31.788	7.175	8.232	7.768	8.612
Impuestos netos de subvenciones	-3.091	-2.902	-2.920	-3.239	-1.097	-863	-683	-596
Prestaciones sociales netas de cotizaciones	-3.250	-3.063	-4.210	-4.154	-919	-1.179	-1.039	-1.018
Transferencias corrientes netas	2.425	2.532	2.342	2.416	472	597	623	723
Ingreso disponible bruto	105.332	113.828	118.849	125.375	29.575	31.099	31.145	33.555
Transferencias sociales en especie (salud, educación y otros)	11.049	12.819	14.303	15.922	3.740	4.088	3.692	4.401
Ingreso disponible bruto ajustado	116.380	126.647	133.152	141.297	33.315	35.188	34.838	37.956
Consumo final efectivo (menos)	112.269	120.236	127.869	136.458	32.570	33.713	33.619	36.558
Variación neta en los fondos de pensiones (3)	6.634	6.487	7.646	7.712	1.846	2.069	1.901	1.896
Ahorro bruto	10.745	12.898	12.929	12.550	2.591	3.545	3.119	3.295
Transferencias netas de capital	1.483	1.332	1.239	1.285	458	324	300	203
Formación bruta de capital (menos)	6.899	7.757	7.679	8.303	1.860	1.991	2.027	2.425
Capacidad/Necesidad de financiamiento	5.329	6.473	6.489	5.532	1.189	1.878	1.392	1.072
Operaciones financieras								
Adquisición neta de activos financieros	13.836	13.884	14.856	15.080	2.950	4.260	3.579	4.290
Efectivo y depósitos	4.574	3.537	2.407	3.660	593	1.029	515	1.522
Títulos	-15	2	-4	-9	10	6	-14	-12
Acciones y otras participaciones	26	1.393	2.374	1.270	744	304	689	-467
Fondos de pensiones y seguros	9.059	9.125	10.024	10.103	2.422	2.668	2.541	2.472
Otras cuentas (4)	192	-174	55	56	-819	253	-152	775
Pasivos netos contraídos	8.507	7.410	8.367	9.548	1.761	2.382	2.187	3.218
Préstamos	7.947	7.018	7.900	9.188	1.758	2.263	2.117	3.050
Otras cuentas	560	393	467	360	3	119	69	168
Capacidad/Necesidad de financiamiento	5.329	6.473	6.489	5.532	1.189	1.878	1.392	1.072
Balances financieros								
Activos Financieros Netos	203.321	215.638	235.304	243.713	236.720	239.333	243.989	243.713
Activos	272.755	291.627	318.678	335.674	321.604	326.409	332.989	335.674
Efectivo y depósitos	34.971	38.230	40.287	44.554	40.808	42.154	42.767	44.554
Títulos	325	306	269	308	264	299	297	308
Acciones y otras participaciones	93.887	98.629	107.117	110.794	107.617	108.932	110.415	110.794
Fondos de pensiones y seguros	142.647	153.669	170.078	178.966	171.975	174.104	178.563	178.966
Otras cuentas (4)	926	793	926	1.053	939	920	947	1.053
Pasivos	69.434	75.989	83.374	91.961	84.883	87.076	89.000	91.961
Préstamos	65.552	71.714	78.632	86.824	80.140	82.216	84.076	86.824
Otras cuentas	3.882	4.276	4.742	5.137	4.743	4.860	4.924	5.137
MEMORANDO: Información sobre ahorro de hogares								
Ahorro previsional	10.170	10.377	11.288	12.069	2.931	3.147	2.945	3.046
Ahorro no previsional	575	2.521	1.641	481	-340	397	174	249
Ahorro total	10.745	12.898	12.929	12.550	2.591	3.545	3.119	3.295

**CUADRO 2.34****Empresas no financieras. Operaciones no financieras, operaciones financieras y balances financieros (1)**

(Miles de millones de pesos)

	2015	2016	2017	2018	2018			
					I	II	III	IV
Operaciones no financieras								
Rentas de la producción (excedente bruto)	54.176	56.786	60.592	64.646	16.642	15.928	14.517	17.559
Rentas de la propiedad netas (2)	-1.107	-1.751	-1.022	-2.246	-383	-409	-1.029	-426
Ingreso empresarial bruto	53.069	55.035	59.570	62.400	16.260	15.519	13.488	17.134
Rentas distribuidas y utilidades reinvertidas (menos)	30.666	31.415	35.060	37.436	8.101	9.569	8.561	11.205
Impuestos netos de subvenciones	-6.650	-6.603	-6.422	-7.153	-2.203	-1.483	-1.539	-1.929
Transferencias corrientes netas	252	-45	51	-109	212	-340	120	-100
Ahorro bruto	16.006	16.973	18.139	17.702	6.168	4.127	3.508	3.899
Transferencias netas de capital	1.784	1.026	1.401	1.144	264	267	230	383
Formación bruta de capital (menos)	26.433	24.709	26.459	30.732	8.256	7.483	7.489	7.504
Capacidad/Necesidad de financiamiento	-8.643	-6.710	-6.918	-11.886	-1.825	-3.088	-3.751	-3.222
Operaciones financieras								
Adquisición neta de activos financieros	12.641	12.139	5.321	6.867	2.718	-1.410	1.491	4.068
Efectivo y depósitos	-196	2.889	-381	2.486	-1.652	1.092	-597	3.643
Títulos	-1.355	601	391	-1.806	1.198	-871	-238	-1.895
Derivados (3)	325	659	455	83	-213	400	192	-296
Préstamos	6.938	1.249	517	-2.621	201	-3.223	310	91
Acciones y otras participaciones	3.383	1.927	586	9.578	1.773	3.372	903	3.529
Fondos de pensiones y seguros	39	19	36	39	7	3	6	22
Otras cuentas (4)	3.506	4.794	3.716	-892	1.404	-2.183	915	-1.027
Pasivos netos contraídos	21.284	18.849	12.239	18.754	4.543	1.678	5.242	7.290
Títulos	2.518	1.106	1.895	3.298	405	1.404	571	918
Préstamos	9.370	7.209	3.681	6.763	3.643	-1.441	1.824	2.737
Acciones y otras participaciones	5.377	4.041	3.829	5.476	-218	2.476	1.697	1.521
Acciones cotizadas	177	1.017	4.630	1.385	132	681	161	411
Acciones no cotizadas y otras participaciones	5.200	3.025	-801	4.091	-350	1.795	1.536	1.110
Otras cuentas	4.020	6.493	2.834	3.216	712	-761	1.151	2.114
Capacidad/Necesidad de financiamiento	-8.643	-6.710	-6.918	-11.886	-1.825	-3.088	-3.751	-3.222
Balances financieros								
Activos Financieros Netos	-217.487	-220.121	-233.793	-255.332	-234.495	-240.927	-250.744	-255.332
Activos	274.484	290.782	300.210	310.920	298.009	299.552	300.648	310.920
Efectivo y depósitos	42.285	43.877	42.139	45.962	40.253	42.178	41.804	45.962
Títulos	8.447	8.294	7.520	7.507	8.080	8.354	8.663	7.507
Derivados (3)	-690	-132	378	170	823	618	761	170
Préstamos	17.384	17.641	16.746	15.976	16.677	14.490	15.102	15.976
Acciones y otras participaciones	132.174	141.131	150.194	153.181	148.034	148.511	149.168	153.181
Fondos de pensiones y seguros	518	533	579	635	590	598	608	635
Otras cuentas (4)	74.366	79.437	82.653	87.489	83.553	84.804	84.542	87.489
Pasivos	491.971	510.902	534.003	566.252	532.504	540.479	551.392	566.252
Títulos	40.050	41.336	43.060	49.473	42.114	45.316	47.076	49.473
Préstamos	126.274	128.516	125.586	139.716	128.227	130.722	133.870	139.716
Acciones y otras participaciones	244.885	256.034	278.106	282.756	273.630	274.830	279.190	282.756
Acciones cotizadas	87.231	90.998	111.965	104.178	109.037	104.756	106.585	104.178
Acciones no cotizadas y otras participaciones	157.654	165.035	166.141	178.578	164.593	170.074	172.604	178.578
Otras cuentas	80.763	85.017	87.252	94.307	88.532	89.611	91.256	94.307
De las cuales: Con el exterior	6.032	5.660	5.711	7.032	5.624	6.370	6.417	7.032
Factoring y securitizadoras	2.582	2.802	3.022	3.382	2.990	3.076	3.182	3.382

**CUADRO 2.35****Gobierno general. Operaciones no financieras, operaciones financieras y balances financieros (1)(2)**

(Miles de millones de pesos)

	2015	2016	2017	2018	2018 I	II	III	IV
Operaciones no financieras								
Rentas de la producción (consumo de capital fijo)	1.823	1.984	2.029	2.116	498	519	503	595
Rentas de la propiedad netas (3)	-805	-562	-687	-448	-314	115	-341	92
Impuestos netos de subvenciones	28.135	28.908	30.673	32.637	8.502	7.924	7.731	8.480
Prestaciones sociales netas de cotizaciones	-3.383	-3.425	-3.436	-3.558	-927	-891	-862	-879
Transferencias corrientes netas	-1.342	-1.514	-1.466	-744	-417	246	-176	-397
Ingreso disponible bruto	24.427	25.392	27.113	30.004	7.343	7.914	6.855	7.892
Transferencias sociales en especie (salud, educación y otros) (menos)	11.049	12.819	14.303	15.922	3.740	4.088	3.692	4.401
Ingreso disponible bruto ajustado	13.378	12.573	12.810	14.082	3.603	3.825	3.163	3.491
Consumo final efectivo (menos)	9.683	10.543	10.943	11.183	2.579	2.667	2.607	3.331
Ahorro bruto	3.695	2.030	1.867	2.899	1.024	1.158	556	160
Transferencias netas de capital	-2.828	-2.353	-2.596	-2.404	-697	-591	-530	-586
Formación bruta de capital (menos)	4.134	4.147	4.161	3.825	630	940	774	1.481
Capacidad/Necesidad de financiamiento	-3.267	-4.470	-4.890	-3.330	-303	-373	-748	-1.907
Operaciones financieras								
Adquisiciones netas de activos financieros	1.101	3.542	2.400	2.407	218	585	1.752	-147
Efectivo y depósitos	-50	244	293	264	-192	-240	1.473	-778
Títulos	-498	669	16	-1.193	-239	-575	44	-424
Préstamos	769	605	448	1.222	54	601	58	509
Acciones y otras participaciones	121	891	379	857	88	285	593	-110
Fondos de pensiones y seguros	2	1	2	2	0	0	0	1
Otras cuentas (4)	757	1.132	1.262	1.256	506	513	-417	655
Pasivos netos contraídos	4.369	8.012	7.290	5.737	521	957	2.499	1.760
Títulos	3.653	7.380	6.684	4.697	191	836	2.108	1.562
Préstamos	-39	160	67	-5	11	-8	-2	-6
Otras cuentas	754	472	539	1.045	319	129	393	204
Capacidad/Necesidad de financiamiento	-3.267	-4.470	-4.890	-3.330	-303	-373	-748	-1.907
Balances financieros								
Activos Financieros Netos	7.686	-1.034	-6.417	-8.645	-6.775	-6.188	-6.252	-8.645
Activos	46.644	46.476	46.877	53.607	47.210	49.650	52.832	53.607
Efectivo y depósitos	9.187	9.499	9.911	10.482	9.746	9.605	11.144	10.482
Títulos	15.041	14.841	14.189	14.287	13.860	13.801	13.916	14.287
Préstamos	3.959	4.469	4.911	6.138	4.964	5.568	5.627	6.138
Acciones y otras participaciones	9.893	8.295	7.070	10.872	6.808	8.485	9.448	10.872
Fondos de pensiones y seguros	23	24	26	28	26	27	27	28
Otras cuentas (4)	8.542	9.348	10.770	11.800	11.806	12.164	12.669	11.800
Pasivos	38.958	47.510	53.294	62.251	53.985	55.838	59.084	62.251
Títulos	30.348	38.307	43.551	51.364	43.928	45.605	48.440	51.364
Préstamos	1.045	1.171	1.191	1.259	1.189	1.221	1.233	1.259
Otras cuentas	7.565	8.032	8.552	9.629	8.867	9.013	9.411	9.629
MEMORANDO: Información fondos soberanos								
Fondo de estabilización económica y social, FEES								
Saldo de Operaciones financieras, FEES (5)	-180	109	99	-252	25	26	-330	28
Valor de mercado, FEES	9.879	9.190	9.068	9.836	9.041	9.484	9.274	9.836
Fondo de reserva de pensiones, FRP								
Saldo de Operaciones financieras, FRP (5)	411	132	269	152	32	33	197	-111
Valor de mercado, FRP	5.738	5.914	6.159	6.725	6.128	6.396	6.684	6.725
Total saldo de operaciones financieras de fondos soberanos (5)	231	241	368	-101	57	59	-133	-83
Total valor de mercado de fondos soberanos	15.617	15.104	15.227	16.562	15.169	15.880	15.958	16.562



CUADRO 2.36
Sociedades financieras. Operaciones no financieras, operaciones financieras y balances financieros (1)
 (Miles de millones de pesos)

	2015	2016	2017	2018	2018			
					I	II	III	IV
Operaciones no financieras								
Rentas de la producción (excedente bruto)	3.869	4.000	4.404	4.837	1.186	1.200	1.216	1.235
Rentas de la propiedad netas (2)	661	145	-736	820	-70	-382	437	835
Impuestos netos de subvenciones	-779	-982	-1.652	-1.485	-340	-501	-379	-265
Prestaciones sociales netas de cotizaciones	6.634	6.487	7.646	7.712	1.846	2.069	1.901	1.896
Transferencias corrientes netas	-64	-18	90	65	9	16	27	14
Ingreso disponible bruto	10.320	9.632	9.753	11.950	2.630	2.402	3.202	3.716
Variación neta en los fondos de pensiones (menos) (3)	6.634	6.487	7.646	7.712	1.846	2.069	1.901	1.896
Ahorro bruto	3.686	3.145	2.106	4.238	784	332	1.301	1.820
Formación bruta de capital (menos)	485	1.045	612	569	30	148	145	247
Capacidad/Necesidad de financiamiento	3.199	2.100	1.494	3.668	754	185	1.157	1.573
Operaciones financieras								
Adquisición neta de activos financieros	27.819	29.322	29.069	37.442	8.745	6.836	7.564	14.297
Efectivo y depósitos	2.141	1.142	-2.984	1.609	-1.236	-352	-1.154	4.350
Títulos	8.502	15.888	5.958	7.560	1.351	2.716	1.960	1.534
Derivados (4)	177	-191	-421	527	120	-296	265	437
Préstamos	12.046	10.320	11.213	15.585	3.409	3.942	3.681	4.553
Acciones y otras participaciones	2.998	1.006	13.795	7.200	4.145	829	1.053	1.172
Fondos de pensiones y seguros	74	64	84	83	16	23	19	26
Otras cuentas (5)	1.881	1.094	1.424	4.877	939	-27	1.740	2.224
Pasivos netos contraídos	24.619	27.223	27.574	33.773	7.991	6.651	6.407	12.724
Efectivo y depósitos	8.122	5.990	4.124	8.242	-794	629	1.367	7.040
Títulos	1.254	5.413	2.871	2.874	2.464	1.440	307	-1.337
Préstamos	1.720	-692	1.032	2.027	-1.019	339	861	1.846
Acciones y otras participaciones	3.492	6.930	6.032	8.744	4.140	1.221	1.443	1.941
Fondos de pensiones y seguros	9.174	9.209	10.145	10.227	2.445	2.694	2.566	2.521
Otras cuentas	857	372	3.370	1.659	755	329	-137	712
Capacidad/Necesidad de financiamiento	3.199	2.100	1.494	3.668	754	185	1.157	1.573
Balances financieros								
Activos Financieros Netos	-19.256	-22.738	-30.940	-28.628	-31.599	-32.364	-31.629	-28.628
Activos	502.831	539.496	587.289	624.150	594.490	602.466	613.116	624.150
Efectivo y depósitos	55.488	56.043	52.438	54.880	51.070	51.118	50.100	54.880
Títulos	114.090	132.819	137.626	153.320	139.947	144.857	148.849	153.320
Derivados(4)	109	380	247	269	13	-196	-7	269
Préstamos	144.339	152.622	161.349	177.612	164.187	168.872	172.584	177.612
Acciones y otras participaciones	165.023	173.929	211.589	209.303	214.418	213.361	215.665	209.303
Fondos de pensiones y seguros	1.310	1.387	1.536	1.609	1.550	1.565	1.603	1.609
Otras cuentas (5)	22.472	22.315	22.503	27.157	23.304	22.889	24.322	27.157
Pasivos	522.087	562.233	618.229	652.778	626.089	634.830	644.745	652.778
Efectivo y depósitos	122.218	127.306	130.291	139.981	129.267	130.724	132.347	139.981
Títulos	56.831	64.137	66.728	72.707	69.809	71.992	73.263	72.707
Préstamos	22.421	20.675	21.360	24.834	20.179	21.210	22.246	24.834
Acciones y otras participaciones	163.125	181.050	212.341	216.417	216.792	218.310	219.736	216.417
Fondos de pensiones y seguros	144.498	155.613	172.220	181.237	174.142	176.292	180.801	181.237
Otras cuentas	12.994	13.452	15.289	17.602	15.900	16.302	16.350	17.602

**CUADRO 2.37****Exposiciones intersectoriales. Dinero legal por sector de contrapartida. Operaciones financieras y balances (1)**

(Miles de millones de pesos)

	2015	2016	2017	2018	2018 I	II	III	IV
Operaciones financieras								
Banco Central, pasivos	840	234	318	505	-146	-100	382	368
Bancos y cooperativas, activos	354	-185	54	312	37	-85	312	48
Otros intermediarios y auxiliares financieros, activos	0	0	0	0	-0	0	0	-0
Compañías de seguro, activos	0	1	3	3	1	4	3	-5
Gobierno general, activos	24	5	29	70	22	-5	28	25
Empresas no financieras, activos	28	-138	29	5	1	1	0	2
Hogares, activos	432	551	203	114	-207	-16	38	298
Resto del mundo, pasivos	30	54	22	2	32	37	-25	-42
Banco Central, activos	-0	0	-0	1	-0	-0	-0	1
Bancos y cooperativas, activos	30	53	23	1	32	37	-25	-43
Balances financieros								
Banco Central, pasivos	8.418	8.652	8.970	9.475	8.825	8.724	9.107	9.475
Bancos y cooperativas, activos	2.566	2.381	2.436	2.748	2.472	2.388	2.700	2.748
Otros intermediarios y auxiliares financieros, activos	0	0	0	0	0	0	0	0
Compañías de seguro, activos	29	29	32	35	33	37	40	35
Gobierno general, activos	1.431	1.435	1.463	1.535	1.485	1.480	1.509	1.535
Empresas no financieras, activos	709	571	600	605	601	603	603	605
Hogares, activos	3.683	4.235	4.439	4.552	4.233	4.216	4.254	4.552
Resto del mundo, pasivos	238	277	273	315	301	359	341	315
Banco Central, activos	1	1	1	1	0	0	0	1
Bancos y cooperativas, activos	238	276	273	314	301	359	341	314

**CUADRO 2.38****Exposiciones intersectoriales. Depósitos por sector de contrapartida. Operaciones financieras y balances financieros (1)**

(Miles de millones de pesos)

	2015	2016	2017	2018	2018			
					I	II	III	IV
Operaciones financieras								
Banco Central, pasivos	-686	205	-1.188	1.926	-445	-968	412	2.926
Bancos y cooperativas, activos	168	-165	-755	1.310	-232	-951	415	2.078
Gobierno general, activos	-843	368	-433	617	-211	-16	-5	850
Resto del mundo, activos	-11	3	-0	-1	-1	-1	2	-1
Bancos y cooperativas, pasivos	7.969	5.551	4.994	5.812	-204	1.697	572	3.746
Bancos Central, activos	0	0	-0	0	-0	-0	-0	0
Bancos y cooperativas, activos	1.129	-368	-67	-857	-54	-245	-554	-3
Fondos de inversión del mercado monetario, activos	618	654	364	562	1.427	236	-563	-538
Otros intermediarios y Auxiliares financieros, activos	-749	503	-218	58	201	-435	254	39
Compañías de seguros, activos	134	80	15	169	28	148	78	-84
Fondos de pensiones, activos	1.801	-1.085	1.360	190	-961	486	-402	1.066
Gobierno general, activos	1.114	-100	677	-715	-209	-60	1.503	-1.949
Empresas no financieras, activos	-328	2.945	192	2.382	-1.459	655	-564	3.750
Hogares e IPSFL, activos	4.133	2.964	2.238	3.562	797	994	488	1.283
Resto del mundo, activos	117	-43	433	460	27	-82	334	181
Otros intermediarios y Auxiliares financieros, pasivos	0	0	0	0	0	0	0	0
Hogares e IPSFL, activos	0	0	0	0	0	0	0	0
Resto del mundo, pasivos	-1.565	1.961	-4.378	233	-1.699	781	-768	1.919
Banco Central, activos	-138	1.204	-2.455	833	-757	-284	72	1.801
Bancos y cooperativas, activos	-371	629	-1.108	-832	-873	654	-649	35
Otros intermediarios y Auxiliares financieros, activos	-883	-15	-108	-76	-32	-36	44	-52
Compañías de seguros, activos	-6	-22	-14	-18	3	-26	4	0
Fondos de pensiones, activos	67	89	-75	-49	-56	145	-143	6
Gobierno general, activos	-345	-28	20	292	206	-158	-52	297
Empresas no financieras, activos	103	82	-603	99	-194	436	-34	-109
Hogares e IPSFL, activos	9	23	-35	-17	3	51	-11	-59
Balances financieros								
Banco Central, pasivos	7.517	7.568	6.207	8.072	5.731	4.754	5.175	8.072
Bancos y cooperativas, activos	7.040	6.731	5.837	7.145	5.580	4.611	5.032	7.145
Gobierno general, activos	420	780	318	869	101	91	88	869
Resto del mundo, activos	57	57	51	57	49	52	56	57
Bancos y cooperativas, pasivos	106.283	111.086	115.114	122.434	114.712	117.245	118.066	122.434
Banco Central, activos	0	0	0	0	0	0	0	0
Bancos y cooperativas, activos	6.875	6.555	6.464	5.843	6.405	6.271	5.761	5.843
Fondos de inversión del mercado monetario, activos	13.133	13.787	14.151	14.713	15.578	15.813	15.250	14.713
Otros intermediarios y Auxiliares financieros, activos	4.257	4.948	4.896	4.973	5.096	4.654	4.930	4.973
Compañías de seguros, activos	1.269	1.364	1.395	1.573	1.426	1.577	1.658	1.573
Fondos de pensiones, activos	9.940	8.812	10.111	10.153	9.133	9.575	9.132	10.153
Gobierno general, activos	4.884	5.042	5.902	5.320	5.736	5.669	7.192	5.320
Empresas no financieras, activos	35.856	37.722	36.842	40.129	35.205	36.446	36.026	40.129
Hogares e IPSFL, activos	29.111	32.007	34.149	37.892	34.921	36.029	36.547	37.892
Resto del mundo, activos	958	849	1.204	1.837	1.211	1.211	1.569	1.837
Otros intermediarios y Auxiliares financieros, pasivos	0	0	0	0	0	0	0	0
Hogares e IPSFL, activos	0	0	0	0	0	0	0	0
Resto del mundo, pasivos	19.736	20.482	14.986	16.947	13.087	14.736	14.247	16.947
Banco Central, activos	4.200	5.110	2.439	3.481	1.663	1.457	1.537	3.481
Bancos y cooperativas, activos	3.846	4.244	2.869	2.326	1.945	2.767	2.178	2.326
Otros intermediarios y Auxiliares financieros, activos	1.019	949	803	824	758	773	834	824
Compañías de seguros, activos	122	92	72	60	74	52	57	60
Fondos de pensiones, activos	199	272	180	160	124	284	146	160
Gobierno general, activos	2.452	2.242	2.228	2.758	2.424	2.364	2.355	2.758
Empresas no financieras, activos	5.721	5.584	4.698	5.228	4.446	5.129	5.175	5.228
Hogares e IPSFL, activos	2.177	1.989	1.698	2.109	1.653	1.909	1.966	2.109

**CUADRO 2.39****Exposiciones intersectoriales. Títulos de deuda por sector de contrapartida. Operaciones financieras y balances (1)**

(Miles de millones de pesos)

	2015	2016	2017	2018	2018 I	II	III	IV
Operaciones financieras								
Banco Central, pasivos	256	1.423	-384	-1.086	-260	856	-501	-1.181
Bancos comerciales y cooperativas, activos	1.081	1.730	1.049	-163	101	620	-649	-235
Otros intermediarios y auxiliares financieros, activos	-65	231	-115	-28	117	-5	-106	-34
Gobierno general, activos	-209	377	77	-111	-193	210	260	-387
Empresas no Financieras, activos	390	80	437	-29	197	128	-460	107
Fondos de pensiones, activos	-519	-1.141	-1.610	-719	-846	-93	334	-115
Compañías de seguro, activos	-7	11	-11	-90	-14	-26	-20	-29
Fondos de inversión del mercado monetario, activos	-264	105	-183	236	480	21	119	-384
Resto del mundo, activos	-151	29	-27	-181	-101	2	22	-103
Bancos comerciales y cooperativas, pasivos	1.511	3.626	2.577	3.270	2.763	273	378	-145
Bancos comerciales y cooperativas, activos	-38	-597	294	156	53	-74	196	-18
Otros intermediarios y auxiliares financieros, activos	1.469	640	105	1.056	-69	695	592	-162
Gobierno general, activos	57	28	27	53	12	9	15	17
Empresas no Financieras, activos	-63	214	-240	-173	351	73	-189	-407
Fondos de pensiones, activos	550	3.901	2.585	1.834	2.122	-131	-752	596
Compañías de seguro, activos	354	-85	-108	-128	-56	-116	24	20
Fondos de inversión del mercado monetario, activos	164	51	42	293	192	-109	189	20
Resto del mundo, activos	-982	-527	-128	179	159	-73	302	-209
Otros intermediarios y auxiliares financieros, pasivos	-513	364	679	691	-39	311	430	-11
Bancos comerciales y cooperativas, activos	-5	75	-1	-36	-13	0	-17	-6
Otros intermediarios y auxiliares financieros, activos	-140	195	259	808	134	198	260	216
Gobierno general, activos	-0	-0	0	0	0	0	0	0
Empresas no Financieras, activos	-213	9	64	-39	-4	48	-99	16
Hogares, activos	-21	-1	-14	6	4	6	-1	-2
Fondos de pensiones, activos	-306	-5	184	334	9	40	139	146
Compañías de seguro, activos	82	-26	171	62	-26	9	85	-6
Fondos de inversión del mercado monetario, activos	0	-0	-0	-1	-0	-0	-0	-0
Resto del mundo, activos	90	117	16	-445	-144	11	64	-375
Gobierno general, pasivos	3.653	7.380	6.684	4.697	191	836	2.108	1.562
Bancos comerciales y cooperativas, activos	-915	613	4.176	-828	-589	284	-688	164
Otros intermediarios y auxiliares financieros, activos	-120	447	-86	89	-30	149	287	-318
Gobierno general, activos	11	6	-1	8	2	1	2	2
Empresas no Financieras, activos	-312	97	-229	-236	-124	-385	631	-358
Fondos de pensiones, activos	4.271	4.528	-2.081	2.389	-996	714	1.631	1.040
Compañías de seguro, activos	-119	-20	23	-41	50	-65	26	-53
Fondos de inversión del mercado monetario, activos	-74	19	258	200	87	-66	23	156
Resto del mundo, activos	911	1.689	4.623	3.117	1.790	204	196	928
Empresas no financieras, pasivos	2.518	1.106	1.895	3.298	405	1.404	571	918
Bancos comerciales y cooperativas, activos	-20	-57	-11	-116	-88	-19	2	-10
Otros intermediarios y auxiliares financieros, activos	928	589	-604	1.587	-20	1.106	236	265
Gobierno general, activos	18	18	26	27	6	5	8	8
Empresas no Financieras, activos	-1.092	485	328	-497	737	-730	-67	-438
Hogares, activos	-0	0	-0	0	0	0	0	0
Fondos de pensiones, activos	-128	285	48	171	-73	47	97	100
Compañías de seguro, activos	1.067	420	249	71	-151	-104	-40	367
Fondos de inversión del mercado monetario, activos	-110	82	39	278	130	33	118	-3
Resto del mundo, activos	1.855	-717	1.820	1.776	-135	1.066	217	629
Resto del mundo, pasivos	933	3.852	1.215	-1.870	829	-1.195	-433	-1.071
Banco Central, activos	376	238	646	223	70	40	45	68
Bancos comerciales y cooperativas, activos	213	217	-413	239	170	97	-199	171
Otros intermediarios y auxiliares financieros, activos	-371	925	1.980	-882	59	-988	29	18
Gobierno general, activos	-375	240	-114	-1.170	-65	-799	-242	-64
Empresas no Financieras, activos	-64	-284	32	-832	41	-5	-53	-815
Hogares, activos	6	2	10	-15	6	1	-12	-10
Fondos de pensiones, activos	992	1.846	-1.150	-399	121	161	-74	-606
Compañías de seguro, activos	192	619	235	893	346	324	93	130
Fondos de inversión del mercado monetario, activos	-36	50	-13	73	81	-25	-20	37

**CUADRO 2.39****Exposiciones intersectoriales. Títulos de deuda por sector de contrapartida. Operaciones financieras y balances (continuación) (1)**

(Miles de millones de pesos)

	2015	2016	2017	2018	2018 I	II	III	IV
Balances financieros								
Banco Central, pasivos	14.209	15.898	15.337	14.379	15.108	15.983	15.505	14.379
Bancos comerciales y cooperativas, activos	5.343	7.168	8.269	8.130	8.389	9.006	8.364	8.130
Otros intermediarios y auxiliares financieros, activos	944	1.224	1.107	1.096	1.239	1.242	1.129	1.096
Gobierno general, activos	49	427	504	393	310	519	779	393
Empresas no Financieras, activos	274	210	547	341	699	773	280	341
Fondos de pensiones, activos	6.557	5.666	3.950	3.521	3.149	3.130	3.527	3.521
Compañías de seguro, activos	278	291	288	201	276	250	231	201
Fondos de inversión del mercado monetario, activos	398	505	299	515	779	796	903	515
Resto del mundo, activos	365	406	373	183	267	268	293	183
Bancos comerciales y cooperativas, pasivos	35.753	40.829	43.307	49.086	46.588	47.403	48.582	49.086
Bancos comerciales y cooperativas, activos	880	300	601	772	657	586	786	772
Otros intermediarios y auxiliares financieros, activos	5.486	6.409	6.605	7.808	6.585	7.353	8.002	7.808
Gobierno general, activos	259	286	314	367	326	334	350	367
Empresas no Financieras, activos	2.741	3.140	2.806	2.944	3.187	3.140	3.282	2.944
Fondos de pensiones, activos	12.122	16.794	19.487	22.169	21.933	22.053	21.414	22.169
Compañías de seguro, activos	5.640	6.114	6.186	6.479	6.306	6.195	6.356	6.479
Fondos de inversión del mercado monetario, activos	510	593	646	966	845	746	942	966
Resto del mundo, activos	8.116	7.193	6.663	7.581	6.750	6.996	7.450	7.581
Otros intermediarios y auxiliares financieros, pasivos	6.868	7.409	8.084	9.241	8.113	8.607	9.175	9.241
Bancos comerciales y cooperativas, activos	127	204	207	179	199	201	184	179
Otros intermediarios y auxiliares financieros, activos	631	894	1.163	2.017	1.310	1.522	1.796	2.017
Gobierno general, activos	0	0	0	0	0	0	0	0
Empresas no Financieras, activos	583	576	634	625	642	691	610	625
Hogares, activos	25	26	13	19	16	22	21	19
Fondos de pensiones, activos	1.067	1.132	1.326	1.726	1.355	1.412	1.564	1.726
Compañías de seguro, activos	1.982	2.152	2.372	2.581	2.387	2.436	2.556	2.581
Fondos de inversión del mercado monetario, activos	1	1	1	0	1	0	0	0
Resto del mundo, activos	2.452	2.424	2.369	2.093	2.203	2.323	2.444	2.093
Gobierno general, pasivos	30.348	38.307	43.551	51.364	43.928	45.605	48.440	51.364
Bancos comerciales y cooperativas, activos	1.915	2.563	6.739	6.001	6.167	6.483	5.817	6.001
Otros intermediarios y auxiliares financieros, activos	777	1.256	1.167	1.291	1.151	1.302	1.602	1.291
Gobierno general, activos	39	45	45	52	46	48	50	52
Empresas no Financieras, activos	969	758	208	875	268	376	1.149	875
Fondos de pensiones, activos	19.964	25.532	22.363	26.163	21.495	22.372	24.293	26.163
Compañías de seguro, activos	981	1.002	1.029	1.026	1.096	1.032	1.074	1.026
Fondos de inversión del mercado monetario, activos	84	106	360	565	450	384	409	565
Resto del mundo, activos	5.620	7.044	11.641	15.391	13.255	13.608	14.047	15.391
Empresas no financieras, pasivos	40.050	41.336	43.060	49.473	42.114	45.316	47.076	49.473
Bancos comerciales y cooperativas, activos	312	252	240	127	150	132	135	127
Otros intermediarios y auxiliares financieros, activos	2.049	2.931	2.845	5.039	2.895	4.023	4.617	5.039
Gobierno general, activos	115	134	160	187	166	171	179	187
Empresas no Financieras, activos	0	40	0	0	0	0	0	0
Hogares, activos	0	0	0	0	0	0	0	0
Fondos de pensiones, activos	6.679	7.301	7.406	7.933	7.368	7.533	7.728	7.933
Compañías de seguro, activos	9.534	10.875	11.391	12.055	11.526	11.572	11.740	12.055
Fondos de inversión del mercado monetario, activos	103	189	228	512	359	393	514	512
Resto del mundo, activos	21.256	19.614	20.789	23.618	19.650	21.493	22.164	23.618
Resto del mundo, pasivos	48.483	49.160	48.100	50.743	48.424	49.086	49.343	50.743
Banco Central, activos	22.350	21.408	21.062	23.719	20.918	22.009	22.521	23.719
Bancos comerciales y cooperativas, activos	905	1.068	599	949	760	916	736	949
Otros intermediarios y auxiliares financieros, activos	1.302	2.086	3.933	3.202	3.906	2.974	3.007	3.202
Gobierno general, activos	14.578	13.948	13.167	13.288	13.011	12.729	12.559	13.288
Empresas no Financieras, activos	3.880	3.568	3.325	2.723	3.283	3.375	3.342	2.723
Hogares, activos	299	280	257	289	248	277	276	289
Fondos de pensiones, activos	1.918	3.136	1.998	1.655	2.196	2.340	2.355	1.655
Compañías de seguro, activos	3.243	3.619	3.725	4.801	3.986	4.368	4.465	4.801
Fondos de inversión del mercado monetario, activos	7	47	33	119	116	98	81	119

**CUADRO 2.40****Exposiciones intersectoriales. Préstamos por sector de contrapartida. Operaciones financieras y balances financieros (1)**

(Miles de millones de pesos)

	2015	2016	2017	2018	2018 I	II	III	IV
Operaciones financieras								
Banco Central, pasivos	-115	-23	1	34	0	0	0	34
Gobierno general, activos	-75	0	0	0	0	0	0	0
Resto del mundo, activos	-40	-23	1	34	0	0	0	34
Bancos comerciales y cooperativas, pasivos	555	-293	1.791	724	-1.050	455	438	880
Banco Central, activos	-8	12	290	-143	-303	32	93	35
Bancos comerciales y cooperativas, activos	-9	186	-403	-126	7	-147	46	-32
Gobierno general, activos	145	5	-346	283	-3	458	-122	-49
Resto del mundo, activos	426	-497	2.250	709	-750	112	421	926
Otros intermediarios y auxiliares financieros, pasivos	1.015	-41	-672	1.025	-53	-137	465	751
Banco Central, activos	-86	-110	-124	-143	4	-150	2	2
Bancos comerciales y cooperativas, activos	634	104	-133	686	-192	-28	378	529
Otros intermediarios y auxiliares financieros, activos	-0	0	0	0	0	0	5	-5
Resto del mundo, activos	467	-34	-416	482	135	41	80	225
Compañías de seguros, pasivos	265	-335	-87	244	84	21	-41	181
Bancos comerciales y cooperativas, activos	265	-333	-76	243	83	21	-42	181
Resto del mundo, activos	0	-2	-11	1	0	-0	1	-0
Gobierno general, pasivos	-39	160	67	-5	11	-8	-2	-6
Banco Central, activos	11	8	5	9	2	2	2	2
Bancos comerciales y cooperativas, activos	4	19	34	13	4	1	8	-0
Resto del mundo, activos	-54	133	27	-27	4	-11	-12	-8
Empresas no financieras, pasivos	9.370	7.209	3.681	6.763	3.643	-1.441	1.824	2.737
Bancos comerciales y cooperativas, activos	3.918	3.756	4.070	6.423	2.150	1.856	1.240	1.178
Otros intermediarios y auxiliares financieros, activos	-31	13	-13	-21	-14	6	-31	19
Compañías de seguro, activos	512	208	451	476	69	173	104	130
Gobierno general, activos	74	99	20	11	-5	4	6	6
Resto del mundo, activos	4.897	3.133	-847	-126	1.444	-3.480	506	1.404
Hogares e IPSFL, pasivos	7.947	7.018	7.900	9.188	1.758	2.263	2.117	3.050
Bancos comerciales y cooperativas, activos	6.971	5.960	6.246	7.006	1.430	1.859	1.666	2.051
Otros intermediarios y auxiliares financieros, activos	185	161	560	785	191	168	169	257
Compañías de seguro, activos	166	396	319	469	74	97	108	191
Gobierno general, activos	625	501	774	927	63	139	174	551
Resto del mundo, pasivos	6.451	1.189	503	-2.714	105	-3.171	244	107
Banco Central, activos	-48	-18	-10	0	0	0	0	0
Bancos comerciales y cooperativas, activos	-439	-42	-4	-93	-96	53	-66	16
Empresas no Financieras, activos	6.938	1.249	517	-2.621	201	-3.223	310	91
Balances financieros								
Banco Central, pasivos	802	733	717	792	720	746	755	792
Gobierno general, activos	0	0	0	0	0	0	0	0
Resto del mundo, activos	802	733	717	792	720	746	755	792
Bancos comerciales y cooperativas, pasivos	10.018	9.222	9.785	11.592	8.592	9.600	10.218	11.592
Banco Central, activos	0	12	303	160	0	32	125	160
Bancos comerciales y cooperativas, activos	462	653	259	134	266	119	165	134
Gobierno general, activos	773	778	432	715	428	887	764	715
Resto del mundo, activos	8.783	7.778	8.791	10.582	7.898	8.563	9.163	10.582
Otros intermediarios y auxiliares financieros, pasivos	10.754	10.198	10.417	11.753	10.340	10.313	10.761	11.753
Banco Central, activos	465	355	231	89	236	85	87	89
Bancos comerciales y cooperativas, activos	4.449	4.184	4.563	5.287	4.378	4.316	4.634	5.287
Otros intermediarios y auxiliares financieros, activos	0	0	0	0	0	0	5	0
Resto del mundo, activos	5.840	5.658	5.622	6.378	5.727	5.911	6.036	6.378
Compañías de seguros, pasivos	847	523	442	697	528	551	513	697
Bancos comerciales y cooperativas, activos	766	455	379	625	466	485	445	625
Resto del mundo, activos	82	68	63	72	62	66	68	72
Gobierno general, pasivos	1.045	1.171	1.191	1.259	1.189	1.221	1.233	1.259
Banco Central, activos	292	300	305	312	304	306	309	312
Bancos comerciales y cooperativas, activos	238	257	291	304	295	296	305	304
Resto del mundo, activos	515	614	594	642	590	618	619	642
Empresas no financieras, pasivos	126.274	128.516	125.586	139.716	128.227	130.722	133.870	139.716
Bancos comerciales y cooperativas, activos	68.797	71.719	73.181	81.062	75.038	77.798	79.324	81.062
Otros intermediarios y auxiliares financieros, activos	472	480	1.161	1.064	1.134	1.080	1.051	1.064
Compañías de seguro, activos	3.349	3.576	4.062	4.577	4.135	4.315	4.439	4.577
Gobierno general, activos	637	732	749	766	743	750	757	766
Resto del mundo, activos	53.019	52.010	46.433	52.246	47.177	46.779	48.300	52.246
Hogares e IPSFL, pasivos	65.552	71.714	78.632	86.824	80.140	82.216	84.076	86.824
Bancos comerciales y cooperativas, activos	56.265	61.460	66.788	72.839	67.967	69.600	71.032	72.839
Otros intermediarios y auxiliares financieros, activos	3.578	3.700	4.142	4.875	4.325	4.527	4.667	4.875
Compañías de seguro, activos	3.160	3.595	3.971	4.453	4.055	4.158	4.272	4.453
Gobierno general, activos	2.548	2.958	3.731	4.657	3.793	3.932	4.105	4.657
Resto del mundo, pasivos	19.430	19.517	18.458	17.808	18.265	16.245	16.828	17.808
Banco Central, activos	28	10	0	0	0	0	0	0
Bancos comerciales y cooperativas, activos	2.018	1.865	1.712	1.831	1.588	1.755	1.726	1.831
Empresas no Financieras, activos	17.384	17.641	16.746	15.976	16.677	14.490	15.102	15.976

**CUADRO 2.41****Exposiciones intersectoriales. Participaciones emitidas por fondos de inversión del mercado monetario por sector de contrapartida. (1)**

(Miles de millones de pesos)

	2015	2016	2017	2018	2018 I	II	III	IV
Operaciones financieras								
Resto del mundo, pasivos	-209	150	-242	68	13	-4	51	8
Compañías de seguro, activos	-14	-11	6	8	12	-3	1	-2
Gobierno general, activos	-196	161	-248	60	1	-1	49	10
Fondos de inversión del mercado monetario, pasivos	345	939	456	1.764	2.379	-28	-133	-455
Bancos comerciales y cooperativas, activos	-262	-81	-29	86	57	-77	38	68
Fondos de inversión del mercado monetario, activos	-0	0	-2	0	0	0	0	0
Otros intermediarios y auxiliares financieros, activos	95	-64	-73	-96	169	-381	71	45
Compañías de seguro, activos	-27	53	41	22	3	-26	70	-25
Gobierno general, activos	-9	45	-175	135	87	284	175	-410
Empresas no Financieras, activos	827	566	483	632	1.409	260	-996	-41
Hogares, activos	-272	393	202	924	549	-80	521	-66
Resto del mundo, activos	-7	26	9	60	104	-6	-11	-26
Balances financieros								
Resto del mundo, pasivos	1.544	1.732	1.730	1.844	1.693	1.825	1.992	1.844
Compañías de seguro, activos	26	16	18	29	22	26	26	29
Gobierno general, activos	1.518	1.717	1.712	1.816	1.671	1.799	1.966	1.816
Fondos de inversión del mercado monetario, pasivos	14.315	15.284	15.726	17.522	18.117	18.104	17.973	17.522
Bancos comerciales y cooperativas, activos	251	178	155	245	214	138	176	245
Fondos de inversión del mercado monetario, activos	0	0	0	0	0	0	0	0
Otros intermediarios y auxiliares financieros, activos	911	907	984	927	1.159	789	872	927
Compañías de seguro, activos	46	105	145	169	151	125	193	169
Gobierno general, activos	180	225	56	191	140	423	597	191
Empresas no Financieras, activos	5.773	6.256	6.539	7.123	7.941	8.188	7.181	7.123
Hogares, activos	6.504	6.920	7.133	8.074	7.690	7.619	8.139	8.074
Resto del mundo, activos	649	693	713	795	821	821	815	795

**CUADRO 2.42****Exposiciones intersectoriales. Participaciones emitidas por fondos de inversión distintas del mercado monetario por sector de contrapartida. (1)**

(Miles de millones de pesos)

	2015	2016	2017	2018	2018 I	II	III	IV
Operaciones financieras								
Resto del mundo, pasivos	-146	-1.322	9.345	1.357	2.555	228	107	-1.534
Otros intermediarios y auxiliares financieros, activos	267	-810	1.341	-771	199	-207	-314	-449
Compañías de seguro, activos	48	-43	66	5	94	-60	-35	6
Fondos de pensiones, activos	-461	-470	7.937	2.123	2.262	495	456	-1.090
Fondos de inversión del mercado no monetario, pasivos	2.221	4.104	4.162	4.071	1.123	1.437	1.347	164
Bancos comerciales y cooperativas, activos	0	0	0	0	0	0	0	0
Otros intermediarios y auxiliares financieros, activos	1.164	958	-56	1.445	460	521	378	87
Compañías de seguro, activos	479	229	522	704	187	130	204	184
Fondos de pensiones, activos	743	1.113	52	52	898	-135	-364	-347
Gobierno general, activos	0	0	0	0	0	0	0	0
Empresas no Financieras, activos	-59	1.225	2.194	1.648	-553	505	1.111	585
Hogares, activos	-201	484	983	213	86	374	162	-410
Resto del mundo, activos	94	94	467	9	45	42	-143	65
Balances financieros								
Resto del mundo, pasivos	37.872	34.832	47.671	46.988	49.069	49.765	50.690	46.988
Otros intermediarios y auxiliares financieros, activos	2.951	1.967	3.369	2.735	3.475	3.327	3.183	2.735
Compañías de seguro, activos	445	402	465	510	560	516	491	510
Fondos de pensiones, activos	34.476	32.463	43.837	43.743	45.034	45.922	47.016	43.743
Fondos de inversión del mercado no monetario, pasivos	21.772	26.813	32.487	37.862	33.666	35.224	37.291	37.862
Bancos comerciales y cooperativas, activos	0	0	0	0	0	0	0	0
Otros intermediarios y auxiliares financieros, activos	1.829	2.840	3.018	4.468	3.500	4.040	4.326	4.468
Compañías de seguro, activos	2.280	2.704	3.525	4.322	3.746	3.871	4.144	4.322
Fondos de pensiones, activos	4.115	5.477	6.122	6.654	7.059	6.981	6.813	6.654
Gobierno general, activos	0	0	0	0	0	0	0	0
Empresas no Financieras, activos	5.403	6.922	9.332	11.301	8.737	9.206	10.632	11.301
Hogares, activos	7.366	7.980	9.120	9.667	9.203	9.654	10.019	9.667
Resto del mundo, activos	779	890	1.370	1.450	1.421	1.473	1.358	1.450

PIB Regional



CUADRO 2.43
Producto interno bruto por región, anual, precios corrientes
 (Miles de millones de pesos) (1)

	2014	2015	2016	2017
PIB				
Región de Arica y Parinacota	1.035	1.173	1.271	1.388
Región de Tarapacá	3.463	3.399	3.531	4.033
Región de Antofagasta	15.079	14.570	14.421	15.979
Región de Atacama	3.507	3.203	3.561	4.132
Región de Coquimbo	4.243	4.261	4.560	5.025
Región de Valparaíso	12.101	13.515	14.599	15.517
Región Metropolitana de Santiago	61.601	67.247	71.870	74.833
Región del Libertador General Bernardo O'Higgins	6.706	7.294	7.730	8.044
Región del Maule	4.618	5.463	5.756	5.852
Región del Biobío	10.881	12.169	12.842	13.497
Región de La Araucanía	3.531	4.011	4.430	4.694
Región de Los Ríos	1.937	2.138	2.268	2.382
Región de Los Lagos	4.680	4.803	5.385	6.174
Región de Aysén del General Carlos Ibáñez del Campo	897	757	987	1.090
Región de Magallanes y de la Antártica Chilena	1.550	1.560	1.719	1.904
Subtotal regionalizado	135.829	145.564	154.931	164.545
Extrarregional (2)	85	120	121	108
IVA, derechos de importación	12.686	13.869	14.418	15.559
PIB	148.599	159.553	169.470	180.211

CUADRO 2.44
Producto interno bruto por región, anual, volumen a precios del año anterior encadenado
 (Miles de millones de pesos encadenados) (1)(2)(3)

	2014	2015	2016	2017
PIB				
Región de Arica y Parinacota	983	1.029	1.061	1.126
Región de Tarapacá	3.286	3.226	3.255	3.337
Región de Antofagasta	14.466	14.468	14.061	13.642
Región de Atacama	3.469	3.458	3.578	3.539
Región de Coquimbo	4.005	3.987	4.067	4.135
Región de Valparaíso	11.439	11.777	12.107	12.390
Región Metropolitana de Santiago	58.946	60.529	61.691	62.372
Región del Libertador General Bernardo O'Higgins	6.190	6.511	6.610	6.464
Región del Maule	4.246	4.614	4.626	4.598
Región del Biobío	10.030	10.184	10.377	10.634
Región de La Araucanía	3.315	3.495	3.688	3.787
Región de Los Ríos	1.795	1.825	1.869	1.901
Región de Los Lagos	4.028	4.040	4.089	4.427
Región de Aysén del General Carlos Ibáñez del Campo	763	742	797	850
Región de De Magallanes y de la Antártica Chilena	1.426	1.419	1.502	1.597
Subtotal regionalizado	128.385	131.307	133.435	134.983
Extrarregional (4)	73	91	87	75
IVA, derechos de importación	11.853	12.145	12.418	12.751
PIB	140.312	143.545	145.943	147.809

**CUADRO 2.45****Producto interno bruto por región, variación porcentual anual, volumen a precios del año anterior encadenado**

(Variación porcentual respecto igual período del año anterior) (1)

	2014	2015	2016	2017
Variación porcentual anual				
Región de Arica y Parinacota	1,5	4,7	3,1	6,1
Región de Tarapacá	2,2	-1,8	0,9	2,5
Región de Antofagasta	4,5	0,0	-2,8	-3,0
Región de Atacama	-7,2	-0,3	3,5	-1,1
Región de Coquimbo	0,4	-0,5	2,0	1,7
Región de Valparaíso	0,5	3,0	2,8	2,3
Región Metropolitana de Santiago	1,8	2,7	1,9	1,1
Región del Libertador General Bernardo O'Higgins	1,3	5,2	1,5	-2,2
Región del Maule	0,3	8,7	0,3	-0,6
Región del Biobío	3,0	1,5	1,9	2,5
Región de La Araucanía	0,0	5,4	5,5	2,7
Región de Los Ríos	3,6	1,7	2,4	1,7
Región de Los Lagos	5,2	0,3	1,2	8,3
Región de Aysén del General Carlos Ibáñez del Campo	4,8	-2,7	7,3	6,7
Región de Magallanes y de la Antártica Chilena	2,0	-0,5	5,9	6,3
Subtotal regionalizado	1,8	2,3	1,6	1,2
Extrarregional (2)	-0,1	23,9	-4,3	-13,8
IVA, derechos de importación	1,4	2,5	2,2	2,7
PIB	1,8	2,3	1,7	1,3

CUADRO 2.46**Producto interno bruto por región, contribución porcentual respecto de igual período del año anterior**

(Puntos porcentuales) (1)

	2014	2015	2016	2017
Contribución porcentual respecto de igual período del año anterior				
Región de Arica y Parinacota	0,0	0,0	0,0	0,0
Región de Tarapacá	0,1	-0,0	0,0	0,1
Región de Antofagasta	0,5	0,0	-0,3	-0,3
Región de Atacama	-0,2	-0,0	0,1	-0,0
Región de Coquimbo	0,0	-0,0	0,1	0,0
Región de Valparaíso	0,0	0,2	0,2	0,2
Región Metropolitana de Santiago	0,8	1,1	0,8	0,5
Región del Libertador General Bernardo O'Higgins	0,1	0,2	0,1	-0,1
Región del Maule	0,0	0,3	0,0	-0,0
Región del Biobío	0,2	0,1	0,1	0,2
Región de La Araucanía	0,0	0,1	0,1	0,1
Región de Los Ríos	0,0	0,0	0,0	0,0
Región de Los Lagos	0,1	0,0	0,0	0,3
Región de Aysén del General Carlos Ibáñez del Campo	0,0	-0,0	0,0	0,0
Región de Magallanes y de la Antártica Chilena	0,0	-0,0	0,1	0,1
Subtotal regionalizado	1,6	2,1	1,5	1,1
Extrarregional (2)	-0,0	0,0	-0,0	-0,0
IVA, derechos de importación	0,1	0,2	0,2	0,2
PIB	1,8	2,3	1,7	1,3

**CUADRO 2.47****Producto interno bruto por clase de actividad económica y por región, anual, precios corrientes, 2014**

(Miles de millones de pesos)

	Agroporuario silvícola	Pesca	Minería	Industria manufacturera	Electricidad, gas y gestión de desechos	Construcción	Comercio, restaurantes y hoteles	Transporte, información y comunicaciones	Servicios financieros y empresariales(1)	Servicios de vivienda e inmobiliarios	Servicios personales (2)	Administración pública (3)	PIB (4)
Región													
AyP	54	30	28	75	14	69	89	150	88	88	178	172	1.035
TPCA	3	48	1.306	217	50	222	385	235	365	161	285	187	3.463
ANTOF	3	21	8.054	758	416	1.846	523	674	1.633	293	640	217	15.079
ATCMA	78	12	1.282	58	185	580	157	155	516	138	211	136	3.507
COQ	282	13	1.298	109	76	343	332	269	457	317	514	233	4.243
VALPO	473	13	1.206	2.238	468	821	885	1.488	1.139	1.183	1.480	707	12.101
RM	536	0	1.260	6.893	880	2.989	11.626	5.915	15.261	5.738	7.808	2.696	61.601
LGBO	944	1	1.527	737	185	496	500	299	607	403	762	244	6.706
MAULE	609	1	60	670	373	382	366	340	357	433	706	321	4.618
BBIO	602	132	4	2.684	759	749	762	888	954	992	1.643	710	10.881
ARAUC	384	0	0	411	51	310	323	282	311	368	741	349	3.531
RIOS	228	25	0	431	62	142	146	144	152	142	308	156	1.937
LAGOS	291	381	0	1.194	109	286	345	377	398	302	665	331	4.680
AYSEN	17	297	25	52	6	55	49	62	76	43	95	120	897
MAG	38	29	163	291	38	121	122	120	188	110	158	173	1.550
Total	4.543	1.003	16.212	16.820	3.673	9.413	16.609	11.398	22.501	10.710	16.194	6.837	148.599

CUADRO 2.48**Producto interno bruto por clase de actividad económica y por región, anual, precios corrientes, 2015**

(Miles de millones de pesos)

	Agroporuario silvícola	Pesca	Minería	Industria manufacturera	Electricidad, gas y gestión de desechos	Construcción	Comercio, restaurantes y hoteles	Transporte, información y comunicaciones	Servicios financieros y empresariales(1)	Servicios de vivienda e inmobiliarios	Servicios personales (2)	Administración pública (3)	PIB (4)
Región													
AyP	70	17	39	71	17	104	97	182	99	99	193	187	1.173
TPCA	3	37	1.055	212	66	288	405	264	375	180	313	203	3.399
ANTOF	4	16	6.892	798	637	1.933	583	759	1.671	330	711	236	14.570
ATCMA	87	18	983	63	252	411	160	168	538	152	223	150	3.203
COQ	326	13	1.016	107	113	389	364	309	465	356	547	256	4.261
VALPO	553	15	1.021	2.502	693	952	997	1.816	1.254	1.316	1.618	778	13.515
RM	623	0	1.141	7.560	1.091	3.414	12.468	6.786	16.353	6.385	8.498	2.928	67.247
LGBO	1.053	1	1.352	900	229	644	556	345	664	448	834	267	7.294
MAULE	744	2	107	874	430	481	417	392	403	482	772	360	5.463
BBIO	709	132	4	3.033	885	842	837	1.038	1.022	1.101	1.795	771	12.169
ARAUC	443	0	0	478	67	353	378	331	352	410	813	385	4.011
RIOS	250	22	0	493	71	143	169	161	164	158	335	171	2.138
LAGOS	284	211	0	1.163	121	334	389	435	426	336	741	363	4.803
AYSEN	17	106	18	49	7	61	58	71	79	47	109	133	757
MAG	37	15	56	302	40	151	145	140	191	121	173	189	1.560
Total	5.202	604	13.686	18.606	4.719	10.498	18.021	13.197	24.057	11.922	17.674	7.498	159.553

**CUADRO 2.49****Producto interno bruto por clase de actividad económica y por región, anual, precios corrientes, 2016**

(Miles de millones de pesos)

	Agropor- cuario silvícola	Pesca	Minería	Industria manufac- turera	Electrici- dad, gas y gestión de desechos	Construc- ción	Comercio, restauran- tes y hoteles	Transporte, información y comuni- caciones	Servicios financieros y empre- sariales(1)	Servicios de vivienda e inmo- biliarios	Servicios perso- nales (2)	Adminis- tración pública (3)	PIB (4)
Región													
AyP	77	12	47	62	19	126	104	188	108	107	214	207	1.271
TPCA	4	19	1.153	156	51	287	443	255	395	194	354	222	3.531
ANTOF	4	14	6.747	679	804	1.783	629	757	1.621	361	761	260	14.421
ATCMA	104	19	1.023	70	315	536	169	173	579	164	248	162	3.561
COQ	400	12	1.003	111	122	438	394	310	484	399	608	279	4.560
VALPO	661	14	1.006	2.589	854	1.080	1.111	1.845	1.350	1.442	1.798	848	14.599
RM	711	0	1.049	7.726	1.221	3.923	13.560	7.187	17.063	6.799	9.419	3.212	71.870
LGBO	1.218	1	1.414	837	270	633	610	345	698	496	916	291	7.730
MAULE	842	2	145	707	384	554	490	401	431	542	872	385	5.756
BBIO	770	127	3	2.983	844	937	938	1.063	1.119	1.199	2.005	853	12.842
ARAUC	455	0	0	487	86	437	435	340	389	451	927	423	4.430
RIOS	249	29	0	493	63	156	198	165	180	173	373	188	2.268
LAGOS	332	339	0	1.279	111	405	434	425	454	370	833	403	5.385
AYSEN	21	249	20	77	7	69	67	70	87	51	124	144	987
MAG	36	45	44	350	37	160	169	144	207	131	191	206	1.719
Total	5.883	884	13.652	18.608	5.189	11.523	19.753	13.667	25.165	12.880	19.643	8.204	169.470

CUADRO 2.50**Producto interno bruto por clase de actividad económica y por región, anual, precios corrientes, 2017**

(Miles de millones de pesos)

	Agropor- cuario silvícola	Pesca	Minería	Industria manufac- turera	Electrici- dad, gas y gestión de desechos	Construc- ción	Comercio, restauran- tes y hoteles	Transporte, información y comuni- caciones	Servicios financieros y empre- sariales(1)	Servicios de vivienda e inmo- biliarios	Servicios perso- nales (2)	Adminis- tración pública (3)	PIB (4)
Región													
AyP	73	22	52	74	20	153	111	194	119	119	230	219	1.388
TPCA	3	50	1.485	196	56	318	447	245	403	211	384	234	4.033
ANTOF	4	19	8.558	676	794	1.531	632	714	1.573	398	804	276	15.979
ATCMA	99	12	1.575	61	304	541	178	169	576	179	268	171	4.132
COQ	397	17	1.260	121	134	468	418	306	501	447	661	295	5.025
VALPO	671	12	1.311	2.562	795	1.229	1.196	1.928	1.426	1.573	1.927	888	15.517
RM	722	0	1.274	7.609	1.274	3.989	14.276	7.193	17.618	7.404	10.068	3.406	74.833
LGBO	1.166	2	1.671	796	249	653	641	335	697	554	970	310	8.044
MAULE	806	2	162	611	394	580	503	389	449	611	937	409	5.852
BBIO	769	171	2	3.026	939	952	992	1.072	1.183	1.334	2.145	913	13.497
ARAUC	456	0	0	488	102	472	471	337	417	503	992	454	4.694
RIOS	256	23	0	496	83	155	216	166	193	195	400	200	2.382
LAGOS	342	448	0	1.657	159	409	465	447	504	412	903	429	6.174
AYSEN	23	297	10	98	10	68	73	67	94	58	136	156	1.090
MAG	38	80	59	426	41	162	180	140	208	144	206	220	1.904
Total	5.827	1.155	17.419	18.895	5.354	11.682	20.799	13.702	25.963	14.141	21.029	8.687	180.211

**CUADRO 2.51****Producto interno bruto por clase de actividad económica y por región, anual, volumen a precios del año anterior encadenado, 2014**

(Miles de millones de pesos encadenados) (1)(2)

	Agropecuario silvícola	Pesca	Minería	Industria manufacturera	Electricidad, gas y gestión de desechos	Construcción	Comercio, restaurantes y hoteles	Transporte, información y comunicaciones	Servicios financieros y empresariales(1)	Servicios de vivienda e inmobiliarios	Servicios personales (2)	Administración pública (3)	PIB (4)
Región													
AyP	49	27	27	76	14	65	82	147	84	84	168	160	983
TPCA	2	44	1.227	222	48	208	357	229	350	154	271	174	3.286
ANTOF	3	19	7.617	806	486	1.729	491	657	1.565	279	611	202	14.466
ATCMA	59	11	1.370	55	176	544	148	155	495	131	200	126	3.469
COQ	241	12	1.244	89	73	322	313	268	438	302	487	217	4.005
VALPO	403	11	1.137	2.021	530	770	829	1.448	1.096	1.128	1.407	658	11.439
RM	450	0	1.195	6.607	871	2.805	10.839	5.721	14.996	5.481	7.472	2.509	58.946
LGBO	760	1	1.438	688	175	465	446	299	582	383	724	227	6.190
MAULE	531	1	57	555	345	358	337	337	343	412	669	299	4.246
BBIO	551	121	4	2.262	707	703	717	875	919	946	1.564	660	10.030
ARAUC	353	0	0	356	50	291	306	281	299	350	704	325	3.315
RIOS	199	22	0	381	59	134	138	144	146	135	293	145	1.795
LAGOS	250	280	0	818	104	269	320	375	384	287	633	308	4.028
AYSEN	14	210	27	30	6	51	47	63	72	41	91	112	763
MAG	25	21	148	251	37	113	115	119	180	104	150	161	1.426
Total	3.889	782	15.491	15.217	3.680	8.828	15.484	11.119	21.950	10.218	15.445	6.356	140.312

CUADRO 2.52**Producto interno bruto por clase de actividad económica y por región, anual, volumen a precios del año anterior encadenado, 2015**

(Miles de millones de pesos encadenados) (1)(2)

	Agropecuario silvícola	Pesca	Minería	Industria manufacturera	Electricidad, gas y gestión de desechos	Construcción	Comercio, restaurantes y hoteles	Transporte, información y comunicaciones	Servicios financieros y empresariales(1)	Servicios de vivienda e inmobiliarios	Servicios personales (2)	Administración pública (3)	PIB (4)
Región													
AyP	60	14	35	62	14	91	85	156	89	86	170	165	1.029
TPCA	2	30	1.151	188	51	252	361	232	340	159	279	179	3.226
ANTOF	3	13	7.569	807	579	1.690	506	666	1.514	290	642	208	14.468
ATCMA	65	15	1.556	54	185	359	141	155	488	133	197	132	3.458
COQ	266	11	1.143	84	88	342	322	283	423	312	484	226	3.987
VALPO	446	12	1.087	1.950	521	836	871	1.624	1.144	1.157	1.446	687	11.777
RM	498	0	1.173	6.750	920	3.002	10.998	5.969	15.236	5.695	7.697	2.585	60.529
LGBO	823	1	1.456	740	185	564	446	318	602	391	745	236	6.511
MAULE	609	1	89	646	338	422	354	356	368	421	684	318	4.614
BBIO	613	110	3	2.197	684	739	739	927	933	970	1.602	680	10.184
ARAUC	384	0	0	364	58	310	336	303	320	359	723	340	3.495
RIOS	212	19	0	374	56	126	150	151	148	138	299	151	1.825
LAGOS	242	270	0	770	94	293	334	398	387	295	660	321	4.040
AYSEN	14	181	19	29	5	54	52	69	72	41	98	118	742
MAG	25	24	92	250	40	132	126	131	174	107	155	167	1.419
Total	4.259	705	15.347	15.247	3.807	9.211	15.818	11.736	22.237	10.552	15.882	6.604	143.545

**CUADRO 2.53**

Producto interno bruto por clase de actividad económica y por región, anual, volumen a precios del año anterior encadenado, 2016
(Miles de millones de pesos encadenados) (1)(2)

	Agropor- cuario silvícola	Pesca	Minería	Industria manufac- turera	Electrici- dad, gas y gestión de desechos	Construc- ción	Comercio, restau- rantes y hoteles	Transporte, información y comuni- caciones	Servicios financieros y empre- sariales(1)	Servicios de vivienda e inmo- biliarios	Servicios perso- nales (2)	Adminis- tración pública (3)	PIB (4)
Región													
AyP	62	9	31	60	15	103	84	165	93	87	179	172	1.061
TPCA	3	14	1.250	151	34	237	372	229	341	160	298	185	3.255
ANTOF	4	11	7.389	736	749	1.456	504	677	1.393	296	653	217	14.061
ATCMA	65	14	1.487	58	207	438	136	162	498	134	208	135	3.578
COQ	287	9	1.117	87	90	363	321	292	420	325	510	232	4.067
VALPO	492	11	1.041	2.001	540	895	891	1.631	1.174	1.185	1.524	707	12.107
RM	527	0	983	6.702	954	3.266	11.146	6.278	15.290	5.703	8.115	2.677	61.691
LGBO	861	1	1.532	707	204	521	445	321	602	403	777	243	6.610
MAULE	625	1	87	569	283	459	379	365	377	440	733	321	4.626
BBIO	624	95	2	2.236	596	777	760	945	976	986	1.699	711	10.377
ARAUC	368	0	0	378	69	362	355	318	339	367	780	352	3.688
RIOS	196	22	0	388	46	129	162	159	155	141	316	157	1.869
LAGOS	261	258	0	709	79	335	342	415	394	302	704	336	4.089
AYSEN	16	204	17	36	4	56	55	77	74	42	105	120	797
MAG	23	34	116	273	36	131	135	147	180	108	162	172	1.502
Total	4.414	662	15.022	15.085	3.870	9.528	16.086	12.179	22.304	10.679	16.764	6.823	145.943

CUADRO 2.54

Producto interno bruto por clase de actividad económica y por región, anual, volumen a precios del año anterior encadenado, 2017
(Miles de millones de pesos encadenados) (1)(2)

	Agropor- cuario silvícola	Pesca	Minería	Industria manufac- turera	Electrici- dad, gas y gestión de desechos	Construc- ción	Comercio, restau- rantes y hoteles	Transporte, información y comuni- caciones	Servicios financieros y empre- sariales(1)	Servicios de vivienda e inmo- biliarios	Servicios perso- nales (2)	Adminis- tración pública (3)	PIB (4)
Región													
AyP	59	16	33	73	16	121	87	176	99	89	184	176	1.126
TPCA	2	35	1.234	188	38	251	372	232	335	163	310	188	3.337
ANTOF	4	13	7.216	771	870	1.193	494	662	1.299	302	662	222	13.642
ATCMA	62	8	1.509	49	205	422	138	164	477	135	215	137	3.539
COQ	291	12	1.089	97	97	370	330	299	417	338	531	237	4.135
VALPO	499	8	1.077	2.045	516	972	928	1.674	1.192	1.201	1.567	712	12.390
RM	524	0	989	6.672	973	3.171	11.467	6.457	15.177	5.826	8.317	2.733	62.372
LGBO	809	1	1.422	716	185	513	459	318	578	415	791	248	6.464
MAULE	604	1	91	516	286	459	377	359	377	458	754	328	4.598
BBIO	617	119	1	2.271	666	754	777	965	990	1.019	1.743	733	10.634
ARAUC	372	0	0	372	81	374	370	327	349	379	802	365	3.787
RIOS	195	17	0	384	60	122	169	164	160	147	325	161	1.901
LAGOS	256	331	0	813	112	322	356	447	420	311	732	344	4.427
AYSEN	16	241	7	39	6	54	58	81	77	43	111	125	850
MAG	22	59	111	319	38	126	139	155	174	110	169	177	1.597
Total	4.331	835	14.748	15.356	4.088	9.219	16.519	12.477	22.117	10.938	17.214	6.958	147.809

III. INDICADORES SECTORIALES



CUADRO 3.1 Índice de producción industrial (IPI) (1)

(Promedio 2014=100)

	General			Minería			Manufactura			Electricidad, gas y agua		
	Índice	Variación porcentual		Índice	Variación porcentual		Índice	Variación porcentual		Índice	Variación porcentual	
		En el mes	En 12 meses		En el mes	En 12 meses		En el mes	En 12 meses		En el mes	En 12 meses
2016	99,61	--	-0,8	96,95	--	-2,8	100,82	--	-1,1	105,69	--	3,1
2017	98,50	--	-1,1	95,21	--	-1,8	99,86	--	--	106,63	--	0,9
2018	101,35	--	2,9	98,75	--	3,7	102,38	--	--	107,97	--	1,3
2017 Mar	97,27	10,9	-9,1	78,79	1,0	-21,8	112,55	20,1	0,3	110,08	7,2	-1,1
Abr	92,81	-4,6	-5,0	87,79	11,4	-3,1	95,41	-15,2	-7,6	103,00	-6,4	-0,7
May	100,17	7,9	-1,0	94,28	7,4	-6,2	103,77	8,8	3,1	109,76	6,6	3,1
Jun	95,68	-4,5	-1,5	92,61	-1,8	-3,0	95,70	-7,8	-0,8	108,74	-0,9	1,6
Jul	99,06	3,5	2,5	98,35	6,2	3,3	97,17	1,5	2,0	110,23	1,4	1,1
Ago	103,16	4,1	3,9	103,19	4,9	7,8	101,52	4,5	0,1	110,15	-0,1	4,5
Sep	98,45	-4,6	0,6	101,62	-1,5	4,8	94,66	-6,8	-3,9	101,28	-8,1	2,7
Oct	102,86	4,5	4,4	106,78	5,1	9,7	98,98	4,6	-0,1	102,93	1,6	1,3
Nov	104,50	1,6	2,2	103,06	-3,5	2,7	106,53	7,6	3,1	101,89	-1,0	-3,5
Dic	104,37	-0,1	0,2	106,46	3,3	3,0	101,62	-4,6	-2,3	107,36	5,4	-0,8
2018 Ene	99,65	-4,5	3,8	96,37	-9,5	5,3	99,91	-1,7	3,3	112,57	4,8	1,0
Feb	95,25	-4,4	8,6	91,43	-5,1	17,1	96,73	-3,2	3,2	105,16	-6,6	2,4
Mar	105,08	10,3	8,0	99,21	8,5	25,9	109,18	12,9	-3,0	112,43	6,9	2,1
Abr	99,15	-5,6	6,8	90,61	-8,7	3,2	105,93	-3,0	11,0	106,38	-5,4	3,3
May	103,57	4,5	3,4	99,88	10,2	5,9	105,40	-0,5	1,6	111,40	4,7	1,5
Jun	100,73	-2,7	5,3	95,55	-4,3	3,2	103,26	-2,0	7,9	111,97	0,5	3,0
Jul	98,59	-2,1	-0,5	97,45	2,0	-0,9	96,51	-6,5	-0,7	112,44	0,4	2,0
Ago	102,13	3,6	-1,0	96,84	-0,6	-6,2	105,81	9,6	4,2	108,78	-3,3	-1,2
Sep	95,35	-6,6	-3,1	99,69	2,9	-1,9	89,92	-15,0	-5,0	100,27	-7,8	-1,0
Oct	104,92	10,0	2,0	101,86	2,2	-4,6	108,30	20,4	9,4	103,34	3,1	0,4
Nov	105,67	0,7	1,1	108,87	6,9	5,6	103,20	-4,7	-3,1	102,69	-0,6	0,8
Dic	106,07	0,4	1,6	107,28	-1,5	0,8	104,37	1,1	2,7	108,26	5,4	0,8
2019 Ene	98,78	-6,9	-0,9	91,76	-14,5	-4,8	102,52	-1,8	2,6	112,61	4,0	0,0
Feb	91,86	-7,0	-3,6	82,83	-9,7	-9,4	97,49	-4,9	0,8	106,14	-5,8	0,9

Fuente: Instituto Nacional de Estadísticas (INE).

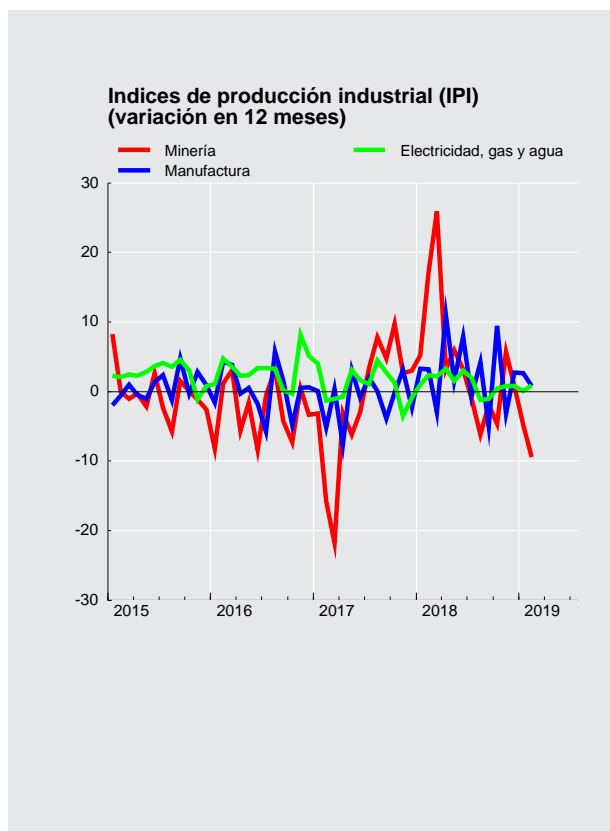



CUADRO 3.2 Índices de producción y ventas industriales - Sofofa (1)

(Promedio 2014=100)

	Producción física industrial				Ventas físicas industriales			
	Índice	Variación porcentual		Índice	Variación porcentual			
		En el mes	En 12 meses		En el mes	En 12 meses		
2015 Dic.	104,7	--	3,6	109,2	--		0,5	
2016 Dic.	104,3	--	-0,4	108,5	--		-0,6	
2017 Dic.	100,4	--	-3,7	105,8	--		-2,5	
2018 Dic.	103,9	--	3,5	105,7	--		-0,1	
2017 Mar	110,0	16,5	2,9	108,5	18,3		5,1	
Abr	95,5	-13,2	-7,4	94,5	-12,9		-5,8	
May	103,7	8,6	1,2	102,1	8,0		2,7	
Jun	96,6	-6,8	-0,6	98,8	-3,2		0,2	
Jul	97,7	1,1	-2,6	96,7	-2,1		0,6	
Ago	101,9	4,3	-0,8	103,9	7,4		1,0	
Sep	95,2	-6,6	-5,7	98,6	-5,1		-0,4	
Oct	100,2	5,3	1,2	101,0	2,4		1,0	
Nov	106,2	6,0	0,6	103,8	2,8		2,1	
Dic	100,4	-5,5	-3,7	105,8	1,9		-2,5	
2018 Ene	100,5	0,1	4,5	96,4	-8,9		3,4	
Feb	98,0	-2,5	3,8	94,6	-1,9		3,2	
Mar	107,4	9,6	-2,4	105,4	11,4		-2,9	
Abr	104,3	-2,9	9,2	101,4	-3,8		7,3	
May	106,7	2,3	2,9	104,4	3,0		2,3	
Jun	103,5	-3,0	7,1	105,1	0,7		6,4	
Jul	98,5	-4,8	0,8	101,5	-3,4		5,0	
Ago	108,1	9,7	6,1	107,9	6,3		3,8	
Sep	96,0	-11,2	0,8	100,5	-6,9		1,9	
Oct	111,3	15,9	11,1	109,6	9,1		8,5	
Nov	107,0	-3,9	0,8	105,3	-3,9		1,4	
Dic	103,9	-2,9	3,5	105,7	0,4		-0,1	
2019 Ene	102,4	-1,4	1,9	100,0	-5,4		3,7	
Feb	94,0	-8,2	-4,1	96,5	-3,5		2,0	

Fuente: Sociedad de Fomento Fabril (SOFOFA).



CUADRO 3.3 Índices de producción minera (1)

(Promedio 2014=100)

	Índice de producción minera (2)			Índice minerales metálicos (3)			Índice minerales no metálicos (4)			Índice recursos energéticos (4)		
	Índice	Variación porcentual		Índice	Variación porcentual		Índice	Variación porcentual		Índice	Variación porcentual	
		En el mes	En 12 meses		En el mes	En 12 meses		En el mes	En 12 meses		En el mes	En 12 meses
2017	95,21	--	-1,8	94,75	--	-2,0	117,08	--	5,2	63,49	--	-10,9
2018	98,75	--	3,7	98,50	--	4,0	116,97	--	-0,1	58,81	--	-7,4
2017 Mar	78,79	1,0	-21,8	78,77	0,4	-22,4	81,61	16,8	-5,2	70,73	11,5	-4,1
Abr	87,79	11,4	-3,1	88,33	12,1	-2,9	79,03	-3,2	-6,7	65,78	-7,0	-7,7
May	94,28	7,4	-6,2	95,13	7,7	-6,0	80,96	2,4	-8,7	58,37	-11,3	-19,9
Jun	92,61	-1,8	-3,0	92,86	-2,4	-2,9	96,03	18,6	1,0	55,84	-4,3	-23,2
Jul	98,35	6,2	3,3	96,62	4,1	2,6	156,58	63,0	18,6	61,26	9,7	-6,5
Ago	103,19	4,9	7,8	101,24	4,8	7,4	167,82	7,2	16,2	65,60	7,1	-7,7
Sep	101,62	-1,5	4,8	99,52	-1,7	4,5	171,53	2,2	12,6	59,70	-9,0	-19,3
Oct	106,78	5,1	9,7	104,81	5,3	9,9	172,88	0,8	9,4	64,74	8,4	-13,0
Nov	103,06	-3,5	2,7	101,80	-2,9	2,0	149,01	-13,8	18,8	63,90	-1,3	-7,6
Dic	106,46	3,3	3,0	107,06	5,2	3,2	103,65	-30,4	-0,3	58,00	-9,2	-14,7
2018 Ene	96,37	-9,5	5,3	96,74	-9,6	4,8	96,78	-6,6	27,3	58,87	1,5	-21,0
Feb	91,43	-5,1	17,1	91,82	-5,1	17,0	91,06	-5,9	30,4	54,98	-6,6	-13,3
Mar	99,21	8,5	25,9	99,58	8,5	26,4	99,80	9,6	22,3	60,72	10,4	-14,2
Abr	90,61	-8,7	3,2	90,93	-8,7	2,9	90,95	-8,9	15,1	58,13	-4,3	-11,6
May	99,88	10,2	5,9	100,33	10,3	5,5	98,20	8,0	21,3	61,79	6,3	5,9
Jun	95,55	-4,3	3,2	95,98	-4,3	3,4	93,44	-4,8	-2,7	60,70	-1,8	8,7
Jul	97,45	2,0	-0,9	97,69	1,8	1,1	101,01	8,1	-35,5	61,55	1,4	0,5
Ago	96,84	-0,6	-6,2	96,15	-1,6	-5,0	126,00	24,7	-24,9	60,90	-1,1	-7,2
Sep	99,69	2,9	-1,9	97,80	1,7	-1,7	163,56	29,8	-4,6	59,08	-3,0	-1,0
Oct	101,86	2,2	-4,6	99,67	1,9	-4,9	174,30	6,6	0,8	60,26	2,0	-6,9
Nov	108,87	6,9	5,6	108,28	8,6	6,4	140,88	-19,2	-5,5	53,59	-11,1	-16,1
Dic	107,28	-1,5	0,8	107,08	-1,1	0,0	127,62	-9,4	23,1	55,16	2,9	-4,9
2019 Ene	91,76	-14,5	-4,8	92,09	-14,0	-4,8	92,78	-27,3	-4,1	55,88	1,3	-5,1
Feb	82,83	-9,7	-9,4	82,89	-10,0	-9,7	89,14	-3,9	-2,1	55,28	-1,1	0,6

Fuente: Instituto Nacional de Estadísticas (INE).

CUADRO 3.4 Producción y exportaciones de cobre (1)

(Miles de toneladas de fino)

	Producción de mina (1)		Exportaciones	
	Total	Acumulado	Total	Acumulado
2015	5.772,1	5.772,1	5.794,9	5.794,9
2016	5.552,6	5.552,6	5.894,5	5.894,5
2017	5.503,5	5.503,5	5.708,7	5.708,7
2018	5.831,6	5.831,6	5.897,7	5.897,7
2017 Mar	373,1	1.192,1	463,2	1.418,5
Abr	420,1	1.612,2	375,2	1.793,7
May	466,0	2.078,2	471,3	2.265,0
Jun	443,8	2.522,0	426,1	2.691,1
Jul	468,1	2.990,1	495,2	3.186,3
Ago	496,6	3.486,7	544,1	3.730,4
Sep	476,5	3.963,2	437,7	4.168,1
Oct	510,4	4.473,6	551,3	4.719,4
Nov	497,8	4.971,4	480,4	5.199,8
Dic	532,1	5.503,5	508,9	5.708,7
2018 Ene	476,2	476,2	517,8	517,8
Feb	453,1	929,3	403,1	920,9
Mar	488,0	1.417,3	438,0	1.358,9
Abr	446,9	1.864,2	493,6	1.852,5
May	495,6	2.359,8	505,9	2.358,4
Jun	472,3	2.832,1	522,0	2.880,4
Jul	482,0	3.314,1	609,0	3.489,4
Ago	462,0	3.776,1	523,8	4.013,2
Sep	478,2	4.254,3	330,9	4.344,1
Oct	490,4	4.744,7	558,2	4.902,3
Nov	536,8	5.281,5	512,8	5.415,1
Dic	550,1	5.831,6	482,6	5.897,7
2019 Ene	457,1	457,1	597,0	597,0
Feb	415,0	872,1	365,2	962,2

Fuente: Comisión Chilena del Cobre (COCHILCO).

**CUADRO 3.5**
Venta de viviendas nuevas (unidades)

	Venta viviendas nuevas Gran Santiago (1)		Venta viviendas nuevas nacional (1)		Meses para agotar stock (nacional) (2)	
	Serie original	Var. en 12 meses	Serie original	Var. en 12 meses	Serie original	Var. en 12 meses
2015	43.994,00	26,82	82.377,00	28,75	11,94	-9,09
2016	27.415,00	-37,68	53.309,00	-35,29	19,89	72,86
2017	31.934,00	16,48	60.706,00	13,88	19,68	-9,60
2018	33.950,00	6,31	64.054,00	5,52	17,85	-8,05
2016 I	5.015	-41,42	10.965	-34,03	25	70,14
II	6.628	-39,22	13.147	-34,80	22	80,79
III	7.619	-37,83	14.223	-37,92	21	74,44
IV	8.153	-33,57	14.974	-33,99	20	66,56
2017 I	7.324	46,04	14.617	33,31	21	-17,40
II	7.975	20,32	15.363	16,86	20	-10,72
III	8.247	8,24	15.543	9,28	19	-7,08
IV	8.388	2,88	15.183	1,40	20	-1,07
2018 I	7.224	-1,37	14.047	-3,90	21	1,95
II	8.979	12,59	16.605	8,08	17	-11,97
III	9.395	13,92	17.360	11,69	16	-13,63
IV	8.352	-0,43	16.042	5,66	18	-9,29

Fuente: Cámara Chilena de la Construcción (CChC).

CUADRO 3.6
Número de viviendas y superficie autorizada en obras nuevas, total país (1)(2)

	Total Superficie (m2)	Vivienda(3) Número	Vivienda(3) Superficie (m2)	Industria, comercio y establecimientos financieros Superficie (m2)	Servicios(4) Superficie (m2)
2015	19.948.787	179.402	14.678.321	3.807.785	1.462.681
2016	14.998.464	122.967	10.003.975	3.234.861	1.759.628
2017	15.365.158	133.914	10.764.753	3.248.281	1.352.124
2018	16.040.939	145.179	11.898.889	3.101.184	1.040.866
2017 Mar	1.473.377	14.199	1.078.967	278.874	115.536
Abr	1.100.104	9.448	790.437	248.752	60.915
May	1.610.981	15.259	1.176.053	325.853	109.075
Jun	1.653.120	15.582	1.205.419	248.995	198.706
Jul	1.189.894	9.877	797.724	297.550	94.620
Ago	1.411.127	10.651	912.113	366.099	132.915
Sep	983.871	7.871	652.397	256.987	74.487
Oct	1.015.781	7.791	673.514	184.667	157.600
Nov	1.302.812	10.788	910.350	306.729	85.733
Dic	1.332.747	11.578	936.689	273.544	122.514
2018 Ene	1.181.016	10.291	891.108	208.411	81.497
Feb	1.623.389	14.367	1.326.819	216.123	80.447
Mar	1.539.506	13.436	1.132.683	332.964	73.859
Abr	1.634.913	16.269	1.264.010	276.333	94.570
May	1.693.273	18.064	1.395.075	218.787	79.411
Jun	1.423.191	14.450	1.123.777	202.946	96.468
Jul	784.168	6.684	553.108	183.129	47.931
Ago	1.289.738	10.674	834.244	319.986	135.508
Sep	789.015	7.485	596.448	122.276	70.291
Oct	1.837.032	15.530	1.266.152	496.840	74.040
Nov	944.249	7.006	630.759	202.463	111.027
Dic	1.301.449	10.923	884.706	320.926	95.817
2019 Ene	1.484.518	12.866	1.088.898	312.656	82.964
Feb	1.197.009	9.746	795.953	264.447	136.609

Fuente: Instituto Nacional de Estadísticas (INE).



CUADRO 3.7
Indicadores de la actividad de la construcción

	Despachos de cemento (Toneladas)		Despachos de materiales (1)		Imacon (2)	
	Serie original	Var. en 12 meses	Índice original	Var. en 12 meses	Índice original	Var. en 12 meses
2015	--	--	91,89	2,16	123,51	1,42
2016	--	--	93,79	2,07	125,05	1,25
2017	--	--	88,71	-5,41	121,26	-3,03
2018	--	--	92,37	4,13	124,21	2,43
2017 Feb	320.907,00	-15,49	91,89	-6,92	121,27	-4,72
Mar	379.672,00	-1,50	98,83	2,20	119,85	-5,42
Abr	319.235,00	-9,36	90,02	-4,40	120,93	-4,91
May	322.156,00	-14,47	85,70	-13,90	120,74	-4,60
Jun	306.469,00	-8,10	82,68	-11,07	120,58	-4,95
Jul	318.849,00	-1,40	86,57	-3,78	120,89	-4,30
Ago	320.611,00	-10,78	85,54	-5,47	120,83	-4,13
Sep	331.753,00	-6,50	86,59	-0,77	122,40	-1,51
Oct	322.539,00	-13,07	86,07	-9,28	122,21	-1,16
Nov	360.390,00	2,31	91,92	-0,61	123,11	2,88
Dic	359.116,00	3,05	89,80	1,06	123,53	3,12
2018 Ene	325.288,00	-2,51	91,87	3,36	124,07	4,41
Feb	319.233,00	-0,52	87,41	-4,87	124,38	2,57
Mar	360.803,00	-4,97	98,51	-0,33	124,76	4,10
Abr	313.131,00	-1,91	88,47	-1,72	124,11	2,63
May	324.236,00	0,65	88,74	3,55	124,30	2,95
Jun	326.681,00	6,60	91,72	10,94	124,48	3,24
Jul	285.357,00	-10,50	87,13	0,64	124,14	2,69
Ago	344.084,00	7,32	94,24	10,17	124,24	2,82
Sep	307.015,00	-7,46	88,55	2,26	123,60	0,99
Oct	367.167,00	13,84	98,43	14,36	124,02	1,47
Nov	350.532,00	-2,74	96,68	5,18	123,96	0,70
Dic	369.291,00	2,83	96,69	7,67	124,42	0,72
2019 Ene	350.122,00	7,63	94,94	3,34	--	--

Fuente: Cámara Chilena de la Construcción (CChC).

**CUADRO 3.8**
Índice general de ventas de supermercados (1)(2)

	Ventas nominales (3)			Ventas reales (4)		
	Índice Prom 2014=100	Variación porcentual		Índice Prom 2014=100	Variación porcentual	
		En el mes	En 12 meses		En el mes	En 12 meses
2016	114,97	--	6,1	103,45	--	1,6
2017	120,11	--	4,5	105,62	--	2,1
2018	126,01	--	4,9	108,85	--	3,1
2017 Mar	120,07	8,6	4,6	106,37	8,8	1,6
Abr	120,32	0,2	8,1	105,86	-0,5	4,9
May	112,02	-6,9	1,1	99,06	-6,4	-1,3
Jun	112,60	0,5	5,0	99,54	0,5	2,8
Jul	118,38	5,1	2,6	103,71	4,2	0,7
Ago	115,00	-2,9	4,5	100,24	-3,3	2,4
Sep	122,98	6,9	7,2	107,86	7,6	5,7
Oct	121,00	-1,6	0,0	105,44	-2,2	-2,0
Nov	120,51	-0,4	5,4	105,44	-0,0	4,0
Dic	154,74	28,4	8,0	135,71	28,7	5,8
2018 Ene	116,22	-24,9	2,7	100,86	-25,7	0,4
Feb	117,68	1,3	6,4	102,16	1,3	4,5
Mar	135,38	15,0	12,7	117,55	15,1	10,5
Abr	120,29	-11,1	-0,0	104,50	-11,1	-1,3
May	119,16	-0,9	6,4	103,27	-1,2	4,3
Jun	122,52	2,8	8,8	106,06	2,7	6,6
Jul	121,27	-1,0	2,4	104,41	-1,6	0,7
Ago	122,01	0,6	6,1	104,87	0,4	4,6
Sep	130,59	7,0	6,2	112,36	7,1	4,2
Oct	123,52	-5,4	2,1	106,00	-5,7	0,5
Nov	125,48	1,6	4,1	107,92	1,8	2,4
Dic	157,98	25,9	2,1	136,27	26,3	0,4
2019 Ene	118,23	-25,2	1,7	101,33	-25,6	0,5
Feb	120,49	1,9	2,4	103,31	2,0	1,1

Fuente: Instituto Nacional de Estadísticas (INE).

CUADRO 3.9
Estadísticas de comercio

	Índice de ventas real (base 2014=100)			Ventas de autos nuevos ANAC		
	Índice	Variación porcentual		Unidades	Variación porcentual	
		En el mes	En 12 meses		En el mes	En 12 meses
2016	105,65	--	3,1	305.540,00	--	8,3
2017	110,55	--	4,6	360.900,00	--	18,1
2018	114,99	--	4,0	417.038,00	--	15,6
2017 Abr	103,91	-8,1	0,3	24.675,00	-16,7	10,2
May	110,74	6,6	6,6	29.910,00	21,2	24,6
Jun	103,89	-6,2	4,8	27.326,00	-8,6	15,6
Jul	106,81	2,8	4,5	28.092,00	2,8	24,7
Ago	108,04	1,2	6,6	35.354,00	25,9	44,0
Sep	106,97	-1,0	4,3	35.461,00	0,3	9,5
Oct	107,45	0,4	4,1	30.114,00	-15,1	17,9
Nov	113,78	5,9	6,1	34.458,00	14,4	19,9
Dic	147,56	29,7	5,3	34.758,00	0,9	9,8
2018 Ene	110,23	-25,3	5,6	35.322,00	1,6	29,3
Feb	104,53	-5,2	4,5	29.427,00	-16,7	23,6
Mar	118,27	13,1	4,6	33.355,00	13,3	12,5
Abr	111,49	-5,7	7,3	35.470,00	6,3	43,7
May	114,56	2,8	3,5	35.328,00	-0,4	18,1
Jun	111,34	-2,8	7,2	33.228,00	-5,9	21,6
Jul	107,07	-3,8	0,2	31.285,00	-5,8	11,4
Ago	113,95	6,4	5,5	38.729,00	23,8	9,5
Sep	108,82	-4,5	1,7	39.263,00	1,4	10,7
Oct	116,07	6,7	8,0	37.132,00	-5,4	23,3
Nov	113,64	-2,1	-0,1	33.518,00	-9,7	-2,7
Dic	149,87	31,9	1,6	34.981,00	4,4	0,6
2019 Ene	110,26	-26,4	0,0	36.543,00	4,5	3,5
Feb	105,27	-4,5	0,7	27.912,00	-23,6	-5,1
Mar	--	--	--	30.199,00	8,2	-9,5

Fuente: Instituto Nacional de Estadísticas (INE) y Asociación Nacional Automotriz de Chile (ANAC).

IV. SECTOR EXTERNO*

*Para consultas sobre esta información dirigirse a: sectorexterno@bcentral.cl

Balanza de Pagos



CUADRO 4.1 Balanza de Pagos

(Millones de dólares)

	Cuenta corriente					Cuenta de capital	Capacidad/necesidad de financiamiento (1)	Cuenta financiera						Errores y omisiones	
	Bienes y servicios			Ingreso primario (renta)	Ingreso secundario (transferencias corrientes)			Total	Inversión directa	Inversión de cartera	Derivados financieros	Otra inversión	Activos de reserva		Total
	Bienes	Servicios	Total												
2015	3.426	-3.575	-149	-7.318	1.819	-5.647	675	-4.973	-5.125	-1.211	722	186	211	-5.216	-244
2016	4.864	-3.314	1.550	-6.791	1.282	-3.960	7	-3.953	-5.141	358	690	-219	1.805	-2.508	1.445
2017	7.359	-3.394	3.965	-11.379	1.450	-5.965	67	-5.897	-680	2.937	52	-4.228	-2.750	-4.670	1.227
2018	4.669	-3.996	673	-12.241	2.411	-9.157	42	-9.115	-4.134	-1.549	912	-4.701	1.397	-8.076	1.040
2017 I	1.053	-709	344	-2.266	326	-1.596	64	-1.532	425	609	-97	-809	-1.987	-1.858	-326
II	1.770	-1.012	758	-2.813	356	-1.699	2	-1.697	692	-246	122	-310	-576	-318	1.380
III	1.939	-725	1.215	-2.966	273	-1.478	1	-1.477	-1.009	1.882	20	-1.577	-1.453	-2.138	-660
IV	2.597	-949	1.648	-3.334	495	-1.191	1	-1.190	-788	692	7	-1.533	1.266	-357	834
2018 I	2.951	-782	2.169	-2.935	430	-337	40	-296	-3.169	5.673	-154	-1.036	-1.143	171	467
II	1.482	-1.165	317	-3.367	802	-2.248	1	-2.247	-1.424	-1.084	168	1.466	-393	-1.268	979
III	-70	-999	-1.068	-2.729	859	-2.939	1	-2.938	501	-2.049	690	-3.897	177	-4.577	-1.639
IV	305	-1.050	-745	-3.209	320	-3.634	0	-3.634	-42	-4.090	209	-1.234	2.756	-2.401	1.233

Saldo de la balanza comercial
(millones de dólares)

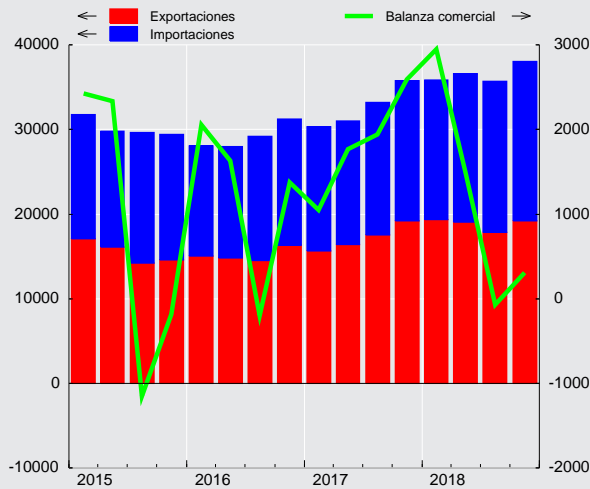

Saldo cuenta corriente
(porcentaje sobre PIB)

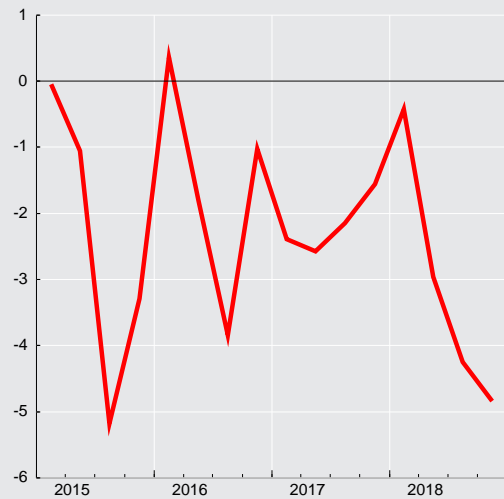

**CUADRO 4.2**
Cuenta Corriente

(Millones de dólares)

	Bienes y servicios							Ingreso primario (renta) (1)			Ingreso secundario (transferencias corrientes)			Saldo total cuenta corriente	Cuenta de capital			Capacidad/necesidad de financiamiento	
	Bienes			Servicios				Saldo	Ingresos	Egresos	Saldo	Ingresos	Egresos		Saldos	Ingresos	Egresos		Saldos
	Exportación	Importación	Saldo	Exportación	Importación	Saldo													
2015	62.035	58.609	3.426	9.520	13.095	-3.575	-149	7.746	15.064	-7.318	3.794	1.975	1.819	-5.647	675	0	675	-4.973	
2016	60.718	55.855	4.864	9.526	12.840	-3.314	1.550	7.810	14.601	-6.791	3.415	2.134	1.282	-3.960	7	0	7	-3.953	
2017	68.859	61.500	7.359	10.195	13.590	-3.394	3.965	8.513	19.892	-11.379	4.025	2.576	1.450	-5.965	67	0	67	-5.897	
2018	75.452	70.783	4.669	10.273	14.269	-3.996	673	9.324	21.565	-12.241	5.360	2.949	2.411	-9.157	42	0	42	-9.115	
2017 I	15.685	14.632	1.053	2.740	3.449	-709	344	1.931	4.197	-2.266	904	578	326	-1.596	64	0	64	-1.532	
II	16.395	14.625	1.770	2.249	3.261	-1.012	758	2.199	5.012	-2.813	972	616	356	-1.699	2	0	2	-1.697	
III	17.571	15.632	1.939	2.498	3.223	-725	1.215	2.106	5.072	-2.966	926	653	273	-1.478	1	0	1	-1.477	
IV	19.208	16.611	2.597	2.708	3.657	-949	1.648	2.277	5.611	-3.334	1.224	729	495	-1.191	1	0	1	-1.190	
2018 I	19.397	16.446	2.951	2.843	3.625	-782	2.169	2.304	5.239	-2.935	1.136	706	430	-337	40	0	40	-296	
II	19.045	17.563	1.482	2.358	3.524	-1.165	317	2.506	5.873	-3.367	1.543	741	802	-2.248	1	0	1	-2.247	
III	17.827	17.897	-70	2.466	3.465	-999	-1.068	2.260	4.989	-2.729	1.550	691	859	-2.939	1	0	1	-2.938	
IV	19.183	18.878	305	2.606	3.656	-1.050	-745	2.254	5.464	-3.209	1.131	811	320	-3.634	0	0	0	-3.634	

CUADRO 4.2.1
Renta de la inversión (Ingreso Primario)

(Millones de dólares)

	Renta de la inversión directa										
	En el extranjero					En Chile					Total
	Renta procedente de participaciones de capital		Intereses	Total	Renta procedente de participaciones de capital		Intereses	Total	Total		
	Dividendos y utilidades recibidas	Reinversión de utilidades			Dividendos y utilidades pagadas	Reinversión de utilidades					
2015	686	2.664	396	3.746	4.519	3.929	2.127	10.575		-6.829	
2016	617	2.614	357	3.588	4.310	3.334	2.379	10.023	-6.435		
2017	651	3.196	369	4.216	7.392	4.821	2.522	14.735	-10.519		
2018	473	3.537	345	4.355	7.805	5.599	2.615	16.018	-11.663		
2017 I	87	763	71	921	755	1.587	624	2.965	-2.044		
II	176	900	98	1.174	2.021	891	617	3.529	-2.355		
III	124	829	95	1.048	1.378	1.926	639	3.943	-2.895		
IV	264	704	105	1.073	3.238	418	642	4.298	-3.226		
2018 I	67	958	66	1.091	981	2.306	666	3.953	-2.862		
II	150	930	203	1.282	2.131	1.312	694	4.138	-2.855		
III	91	898	21	1.010	2.066	1.089	613	3.768	-2.759		
IV	166	751	55	972	2.626	891	642	4.159	-3.187		



CUADRO 4.2.2
Renta de la inversión (continuación)

(Millones de dólares)

	Inversión de cartera				Otra inversión	Total	
	Renta procedente de participaciones de capital	Intereses			Total		Intereses (1)
		Titulos de deuda de largo plazo	Titulos de deuda de corto plazo	Total			
2015	1.642	-1.639	28	-1.612	30	-192	-6.991
2016	1.642	-1.557	99	-1.457	184	-259	-6.510
2017	1.558	-1.702	28	-1.674	-117	-317	-10.953
2018	2.280	-1.725	3	-1.722	557	-629	-11.735
2017 I	341	-420	6	-414	-73	-58	-2.175
II	137	-413	6	-407	-270	-85	-2.710
III	575	-460	8	-451	124	-83	-2.854
IV	504	-409	7	-402	102	-91	-3.215
2018 I	579	-431	7	-424	155	-105	-2.812
II	223	-443	-0	-443	-220	-165	-3.241
III	776	-457	-4	-461	315	-158	-2.602
IV	703	-394	-0	-394	308	-202	-3.081



CUADRO 4.3 Cuenta financiera de la balanza de pagos

(Millones de dólares)

	Cuenta financiera			Inversión directa			Inversión de cartera			Derivados financieros netos	Otra inversión			Activos de reservas
	Activos	Pasivos	Total	Activos	Pasivos	Total	Activos	Pasivos	Total		Activos	Pasivos	Total	
2015	4.919	10.135	-5.216	15.931	21.056	-5.125	1.466	2.677	-1.211	722	-3.222	-3.408	186	211
2016	4.164	6.671	-2.508	6.994	12.136	-5.141	2.556	2.198	358	690	965	1.184	-219	1.805
2017	8.553	13.223	-4.670	5.172	5.852	-680	12.875	9.938	2.937	52	92	4.320	-4.228	-2.750
2018	-1.299	6.777	-8.076	1.949	6.082	-4.134	3.896	5.445	-1.549	912	-378	4.323	-4.701	1.397
2017 Mar	-1.838	-42	-1.796	423	213	210	-197	168	-365	1	-907	61	-967	-675
Abr	-2.710	-1.132	-1.578	-3.325	-1.336	-1.989	-571	578	-1.149	-5	1.780	88	1.692	-127
May	1.525	638	887	961	611	350	2.725	273	2.452	43	-1.318	266	-1.585	-373
Jun	3.618	3.245	373	2.160	-171	2.332	1.218	2.767	-1.549	84	785	1.203	-417	-76
Jul	1.048	875	173	824	377	447	2.171	863	1.309	94	-559	240	-800	-877
Ago	1.723	4.215	-2.492	367	1.407	-1.041	551	1.118	-568	-28	1.008	2.354	-1.345	490
Sep	-356	-537	181	501	917	-415	1.674	533	1.141	-46	-695	-1.263	568	-1.066
Oct	2.180	3.645	-1.466	-308	1.444	-1.752	814	1.621	-807	13	525	1.185	-660	1.740
Nov	-113	698	-812	164	755	-591	3.112	166	2.946	-39	-1.488	159	-1.647	-1.482
Dic	3.822	1.902	1.921	1.002	-553	1.554	195	1.643	-1.448	32	2.250	1.476	774	1.008
2018 Ene	2.695	1.629	1.066	849	4.324	-3.475	3.816	-308	4.124	49	-237	-1.296	1.059	-691
Feb	784	547	237	519	85	434	1.559	1.650	-92	-107	-503	-572	68	-67
Mar	1.540	2.673	-1.132	1.234	1.361	-128	1.614	-27	1.641	-96	-269	1.895	-2.164	-385
Abr	1.859	1.031	827	241	1.489	-1.248	1.481	-9	1.490	57	1.156	129	1.027	-499
May	728	380	347	561	29	531	419	554	-135	-13	285	514	-229	193
Jun	-7.879	-5.437	-2.442	-4.865	-4.158	-708	-2.428	11	-2.439	125	200	-467	667	-88
Jul	-38	2.116	-2.154	721	1.441	-720	170	587	-417	108	-796	866	-1.662	536
Ago	-3.166	-354	-2.812	486	801	-315	-931	100	-1.031	133	-1.175	-385	-790	-809
Sep	871	482	389	950	-586	1.536	381	981	-600	448	-283	1.163	-1.446	450
Oct	611	2.837	-2.226	155	1.504	-1.350	-71	727	-798	117	713	1.484	-771	576
Nov	2.757	4.067	-1.310	626	3.908	-3.282	-1.330	992	-2.322	18	1.962	-361	2.323	1.953
Dic	-2.060	-3.195	1.135	474	-4.116	4.590	-784	187	-970	74	-1.432	1.353	-2.785	227
2019 Ene	-244	138	-382	844	1.268	-424	318	819	-501	34	382	-1.383	1.765	-1.256
Feb	38	-669	707	472	-152	624	1.598	107	1.491	-191	-1.021	111	-1.132	-86

Cuenta financiera
(millones de dólares)

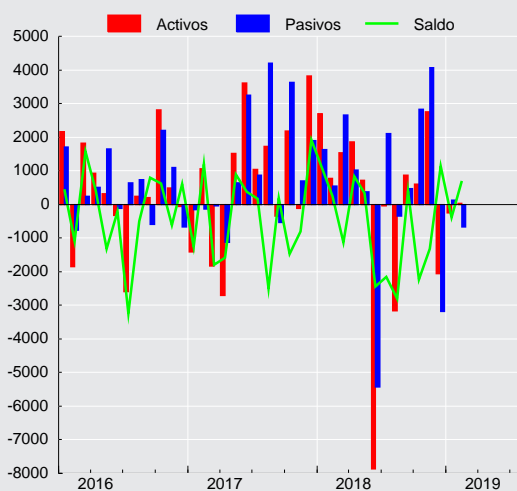

CUADRO 4.3.1
Cuenta financiera de la balanza de pagos, inversión directa

(Millones de dólares)

	Activos				Pasivos				Saldo
	Participaciones en el capital	Instrumentos de deuda	Reinversión de utilidades	Total	Participaciones en el capital	Instrumentos de deuda	Reinversión de utilidades	Total	
2015	3.848	9.419	2.664	15.931	6.494	10.633	3.929	21.056	-5.125
2016	2.249	2.132	2.614	6.994	6.148	2.654	3.334	12.136	-5.141
2017	3.312	-1.336	3.196	5.172	2.070	-1.039	4.821	5.852	-680
2018	3.059	-4.648	3.537	1.949	2.032	-1.548	5.599	6.082	-4.134
2017 Mar	127	54	243	423	310	-505	408	213	210
Abr	18	-3.712	369	-3.325	-1.375	-680	719	-1.336	-1.989
May	-97	837	221	961	76	-278	814	611	350
Jun	438	1.413	310	2.160	557	-86	-642	-171	2.332
Jul	61	460	303	824	267	-91	201	377	447
Ago	168	-8	207	367	42	319	1.046	1.407	-1.041
Sep	229	-47	320	501	457	-219	679	917	-415
Oct	-45	-595	331	-308	288	146	1.010	1.444	-1.752
Nov	84	-221	301	164	30	358	367	755	-591
Dic	510	420	72	1.002	928	-521	-959	-553	1.554
2018 Ene	428	153	268	849	1.866	1.536	923	4.324	-3.475
Feb	116	-4	407	519	27	-210	269	85	434
Mar	538	413	283	1.234	159	88	1.115	1.361	-128
Abr	269	-320	292	241	290	285	915	1.489	-1.248
May	276	-86	371	561	439	-90	-320	29	531
Jun	-59	-5.073	266	-4.865	461	-5.336	717	-4.158	-708
Jul	516	-127	332	721	-46	496	991	1.441	-720
Ago	72	112	302	486	166	-299	934	801	-315
Sep	200	486	264	950	215	34	-836	-586	1.536
Oct	118	-363	399	155	489	215	800	1.504	-1.350
Nov	337	119	170	626	873	2.687	348	3.908	-3.282
Dic	249	43	182	474	-2.906	-953	-258	-4.116	4.590
2019 Ene	364	101	379	844	269	-60	1.059	1.268	-424
Feb	52	35	386	472	-88	29	-93	-152	624



CUADRO 4.3.2 Cuenta financiera de la balanza de pagos, inversión de cartera

(Millones de dólares)

	Activos					Pasivos					Saldo
	Títulos de participación en el capital	Títulos de deuda			Total	Títulos de participación en el capital	Títulos de deuda			Total	
		Corto plazo	Largo plazo	Total			Corto plazo	Largo plazo	Total		
2015	399	207	860	1.067	1.466	-6	-1.274	3.957	2.683	2.677	-1.211
2016	-2.563	-1.122	6.240	5.118	2.556	1.306	-36	928	892	2.198	358
2017	12.091	-338	1.121	783	12.875	449	76	9.413	9.489	9.938	2.937
2018	7.024	-2.132	-996	-3.128	3.896	-1.557	72	6.930	7.002	5.445	-1.549
2017 Mar	-364	38	129	167	-197	218	129	-178	-50	168	-365
Abr	-280	-481	189	-292	-571	-19	-38	635	597	578	-1.149
May	1.973	556	195	752	2.725	-142	-124	538	414	273	2.452
Jun	61	112	1.045	1.156	1.218	-83	-36	2.886	2.850	2.767	-1.549
Jul	2.588	-237	-179	-416	2.171	178	99	586	684	863	1.309
Ago	846	203	-499	-296	551	-86	7	1.197	1.204	1.118	-568
Sep	2.088	-280	-134	-414	1.674	-74	-183	790	607	533	1.141
Oct	-91	119	786	905	814	179	39	1.403	1.442	1.621	-807
Nov	3.816	-313	-390	-704	3.112	164	-12	14	2	166	2.946
Dic	1.586	-600	-791	-1.390	195	178	59	1.407	1.466	1.643	-1.448
2018 Ene	3.330	83	403	486	3.816	-277	-49	18	-31	-308	4.124
Feb	248	443	868	1.310	1.559	-307	72	1.886	1.958	1.650	-92
Mar	2.149	-426	-109	-536	1.614	-702	421	254	675	-27	1.641
Abr	1.281	-41	241	200	1.481	-516	-109	616	507	-9	1.490
May	464	-424	380	-45	419	-136	332	358	690	554	-135
Jun	-285	-733	-1.410	-2.143	-2.428	-729	-114	854	740	11	-2.439
Jul	1.091	-295	-627	-922	170	232	175	179	355	587	-417
Ago	-839	231	-323	-92	-931	192	-144	53	-91	100	-1.031
Sep	90	49	242	291	381	51	131	798	929	981	-600
Oct	-458	240	148	387	-71	396	-362	693	331	727	-798
Nov	-1.343	-158	171	13	-1.330	189	-170	973	803	992	-2.322
Dic	1.295	-1.100	-979	-2.079	-784	49	-112	249	137	187	-970
2019 Ene	689	230	-601	-371	318	523	317	-20	297	819	-501
Feb	1.599	124	-125	-1	1.598	208	60	-161	-101	107	1.491

CUADRO 4.3.3 Cuenta financiera de la balanza de pagos, otra inversión

(Millones de dólares)

	Activos					Pasivos						Saldo
	Créditos comerciales	Préstamos	Moneda y depósitos	Otros activos	Total	Créditos comerciales	Préstamos	Moneda y depósitos	Otros pasivos	Asignaciones DEG	Total	
2015	-1.814	-702	-1.105	400	-3.222	-1.266	-2.331	202	-13	0	-3.408	186
2016	400	-129	1.053	-360	965	-55	1.316	-77	-0	0	1.184	-219
2017	829	-172	-520	-44	92	641	2.997	682	-0	1	4.320	-4.228
2018	355	-253	-464	-17	-378	669	2.971	682	-0	1	4.323	-4.701
2017 Mar	-121	84	-834	-35	-907	260	-64	-135	0	0	61	-967
Abr	213	116	1.456	-5	1.780	-285	271	102	0	0	88	1.692
May	310	-77	-1.547	-5	-1.318	49	220	-1	-0	-1	266	-1.585
Jun	266	13	510	-5	785	311	1.016	-124	0	1	1.203	-417
Jul	-272	-120	-164	-4	-559	-70	518	-208	0	1	240	-800
Ago	493	-144	662	-3	1.008	433	1.759	162	0	-1	2.354	-1.345
Sep	353	0	-1.046	-3	-695	-162	-1.261	161	-0	-1	-1.263	568
Oct	-281	21	789	-3	525	190	879	115	0	2	1.185	-660
Nov	-328	-48	-1.108	-4	-1.488	139	-496	517	0	-1	159	-1.647
Dic	471	-56	1.841	-6	2.250	182	1.306	-14	0	1	1.476	774
2018 Ene	918	-17	-1.131	-7	-237	-54	-1.428	186	-0	1	-1.296	1.059
Feb	248	-241	-504	-6	-503	-217	-555	202	0	-1	-572	68
Mar	-283	84	-65	-4	-269	275	1.964	-345	0	1	1.895	-2.164
Abr	-164	19	1.301	0	1.156	-0	325	-196	0	1	129	1.027
May	-54	21	318	0	285	287	40	189	-0	-1	514	-229
Jun	-261	18	443	0	200	155	-497	-126	0	1	-467	667
Jul	-352	-55	-389	0	-796	-160	901	123	0	1	866	-1.662
Ago	112	-35	-1.252	0	-1.175	490	-625	-249	0	-2	-385	-790
Sep	-570	-66	353	0	-283	-439	968	633	-0	1	1.163	-1.446
Oct	372	-83	424	0	713	660	631	192	0	1	1.484	-771
Nov	314	29	1.619	0	1.962	-397	-83	121	0	-2	-361	2.323
Dic	76	73	-1.581	0	-1.432	67	1.332	-48	0	1	1.353	-2.785
2019 Ene	450	48	-116	0	382	-277	-1.025	-82	-0	1	-1.383	1.765
Feb	-522	35	-534	0	-1.021	-355	500	-33	0	-2	111	-1.132



CUADRO 4.3.4 Cuenta financiera de la balanza de pagos, por sector institucional, flujos netos

(Millones de dólares)

	Gobierno General			Banco Central				Bancos				
	Inversión de cartera	Otra inversión	Total	Inversión de cartera	Otra inversión	Activos de reservas	Total	Inversión directa	Inversión de cartera	Derivados financieros	Otra inversión	Total
2015	-2.124	-481	-2.605	232	14	211	457	466	1.655	1.302	-2.081	1.341
2016	-1.958	-233	-2.191	-37	-5	1.805	1.763	-953	756	349	1.949	2.101
2017	-7.720	-15	-7.735	32	1	-2.750	-2.717	-408	-85	8	-6.021	-6.506
2018	-6.728	486	-6.242	284	1	1.397	1.681	-163	157	938	-3.135	-2.204
2017 Mar	-193	135	-57	54	0	-675	-621	-29	83	-2	30	83
Abr	-1.136	469	-667	5	0	-127	-123	45	574	2	689	1.310
May	444	-512	-67	81	1	-373	-291	-160	123	67	-1.660	-1.630
Jun	-1.564	16	-1.549	62	0	-76	-14	19	-659	53	-520	-1.107
Jul	-485	-90	-575	1	0	-877	-876	-52	-270	71	-744	-995
Ago	-650	276	-374	6	2	490	498	-199	-216	-22	-1.268	-1.705
Sep	-773	-112	-886	6	1	-1.066	-1.060	-43	665	-7	-233	381
Oct	-273	-53	-327	-162	-5	1.740	1.572	-26	-747	-7	-1.238	-2.018
Nov	-1.071	178	-893	11	2	-1.482	-1.469	-115	657	-88	274	728
Dic	-1.956	-309	-2.265	-78	-0	1.008	929	385	-669	-17	-340	-641
2018 Ene	-621	-149	-771	99	-0	-691	-592	-106	424	67	1.033	1.418
Feb	-1.285	362	-923	11	2	-67	-54	-7	48	-136	-933	-1.028
Mar	-1.173	122	-1.051	58	-0	-385	-327	-159	-236	-108	-447	-950
Abr	-844	-104	-948	-10	-0	-499	-509	-58	125	-25	1.286	1.328
May	535	-231	304	-8	2	193	186	-37	-174	-20	-39	-271
Jun	-1.307	98	-1.209	16	-0	-88	-72	460	449	175	-130	954
Jul	-523	572	48	-2	-1	536	534	-57	-802	199	-1.440	-2.100
Ago	22	-509	-487	-4	-3	-809	-816	-79	112	156	287	476
Sep	-84	-124	-208	-28	0	450	423	59	-234	392	-1.171	-954
Oct	-202	-63	-265	-37	-1	576	538	61	202	97	-105	255
Nov	-0	-64	-64	19	2	1.953	1.974	-199	85	84	599	569
Dic	-1.244	576	-668	170	0	227	397	-42	157	56	-2.072	-1.900
2019 Ene	386	-602	-215	-37	-1	-1.256	-1.294	-43	-535	53	2.159	1.633
Feb	-359	130	-229	32	3	-86	-51	-66	146	-73	-1.153	-1.146

CUADRO 4.3.5 Cuenta financiera de la balanza de pagos, por sector institucional, flujos netos (continuación)

(Millones de dólares)

	Fondos de pensiones				Otras sociedades financieras (1)					Empresas no financieras y hogares				
	Inversión de cartera	Derivados financieros	Otra inversión	Total	Inversión directa	Inversión de cartera	Derivados financieros	Otra inversión	Total	Inversión directa	Inversión de cartera	Derivados financieros	Otra inversión	Total
2015	-384	-368	99	-653	-2.164	1.883	-5	601	315	-3.426	-2.472	-207	2.035	-4.071
2016	-1.749	119	124	-1.505	-1.106	2.975	1	-425	1.445	-3.082	371	220	-1.630	-4.121
2017	11.135	-8	-112	11.015	-307	3.324	-7	141	3.151	34	-3.748	58	1.778	-1.878
2018	3.149	220	-68	3.300	-237	846	-31	-141	437	-3.733	742	-214	-1.844	-5.049
2017 Mar	107	26	119	251	25	357	-1	-46	335	214	-773	-21	-1.206	-1.786
Abr	118	21	-290	-151	-180	130	1	33	-16	-1.853	-839	-29	791	-1.931
May	241	-15	-39	187	27	1.055	2	-23	1.061	482	508	-11	648	1.627
Jun	16	25	192	233	-13	983	2	-4	968	2.326	-387	4	-101	1.842
Jul	1.546	11	-166	1.391	103	412	1	7	522	396	104	11	193	705
Ago	456	-23	47	481	-62	469	2	-3	406	-780	-633	14	-399	-1.798
Sep	1.115	-67	28	1.076	23	236	1	26	287	-395	-108	26	858	382
Oct	1.982	3	955	2.940	-53	-1.088	-2	102	-1.041	-1.673	-517	19	-421	-2.591
Nov	3.192	35	-1.060	2.168	-83	186	-0	11	114	-392	-30	14	-1.052	-1.460
Dic	1.322	-1	185	1.506	87	281	-3	-36	330	1.082	-348	53	1.274	2.061
2018 Ene	2.123	-49	-141	1.934	-89	1.108	-11	1	1.009	-3.281	992	42	315	-1.932
Feb	-556	52	152	-352	-76	1.061	0	-39	947	517	628	-23	525	1.647
Mar	1.980	17	-105	1.892	-42	355	4	-36	281	73	656	-10	-1.697	-977
Abr	970	86	102	1.158	-99	26	-3	-13	-89	-1.091	1.222	-1	-243	-113
May	542	29	196	766	-25	-1.137	-17	-55	-1.234	593	108	-4	-101	595
Jun	-848	-37	-65	-950	-78	-493	3	-19	-588	-1.089	-256	-16	784	-577
Jul	1.406	-26	-256	1.124	-38	-297	-2	5	-331	-625	-200	-63	-541	-1.429
Ago	-864	7	8	-849	428	87	-3	28	540	-664	-384	-26	-601	-1.676
Sep	73	67	33	173	-61	-137	-2	-31	-232	1.538	-189	-9	-152	1.188
Oct	-919	66	-90	-943	-87	221	-3	-8	124	-1.324	-63	-44	-504	-1.935
Nov	-1.323	-23	-4	-1.349	-60	-42	1	32	-70	-3.023	-1.061	-44	1.757	-2.371
Dic	563	31	103	697	-11	94	1	-6	79	4.643	-711	-15	-1.386	2.531
2019 Ene	327	-4	-57	266	-99	-201	-1	1	-299	-282	-441	-14	263	-473
Feb	1.452	-131	-98	1.224	-70	133	2	-15	50	761	86	11	1	859



CUADRO 4.3.6
Cuenta financiera de la balanza de pagos, por sector institucional, Gobierno general y Banco Central

(Millones de dólares)

	Gobierno General						Banco Central			
	Activos			Pasivos			Activos		Pasivos	
	Inversión de cartera	Otra inversión	Total	Inversión de cartera	Otra inversión	Total	Activos de reservas	Inversión de cartera	Otra inversión	Total
2015	-658	-566	-1.224	1.465	-85	1.380	211	-232	-14	-245
2016	468	-32	435	2.426	201	2.626	1.805	37	5	42
2017	-634	27	-607	7.086	41	7.127	-2.750	-32	-1	-32
2018	-1.764	445	-1.319	4.964	-41	4.923	1.397	-284	-1	-285
2017 Mar	-62	117	55	131	-18	112	-675	-54	-0	-54
Abr	-418	460	42	718	-9	710	-127	-5	0	-5
May	522	-463	59	77	49	126	-373	-81	-1	-82
Jun	1.410	6	1.416	2.974	-9	2.965	-76	-62	-0	-62
Jul	-49	1	-48	436	91	527	-877	-1	-0	-1
Ago	-132	270	138	518	-6	512	490	-6	-2	-7
Sep	-476	-130	-606	297	-18	279	-1.066	-6	-1	-7
Oct	181	-60	122	454	-6	448	1.740	162	5	168
Nov	-443	176	-266	628	-2	627	-1.482	-11	-2	-13
Dic	-1.205	-321	-1.525	751	-11	740	1.008	78	0	78
2018 Ene	-305	-155	-460	316	-6	310	-691	-99	0	-98
Feb	921	392	1.313	2.206	30	2.236	-67	-11	-2	-13
Mar	-722	105	-616	452	-17	435	-385	-58	0	-58
Abr	-302	-111	-413	542	-6	535	-499	10	0	10
May	383	-232	152	-151	-1	-153	193	8	-2	7
Jun	-1.369	87	-1.282	-62	-11	-73	-88	-16	0	-15
Jul	-501	569	68	22	-2	20	536	2	1	2
Ago	-19	-508	-527	-41	0	-41	-809	4	3	7
Sep	230	-140	90	314	-16	298	450	28	-0	28
Oct	236	-68	169	439	-5	434	576	37	1	37
Nov	278	-63	214	278	1	279	1.953	-19	-2	-21
Dic	-594	568	-26	650	-8	642	227	-170	-0	-170
2019 Ene	446	-602	-156	60	-0	60	-1.256	37	1	38
Feb	-290	133	-158	69	2	71	-86	-32	-3	-35

CUADRO 4.3.7
Cuenta financiera de la balanza de pagos, por sector institucional, bancos

(Millones de dólares)

	Bancos									
	Activos					Pasivos				
	Inversión directa	Inversión de cartera	Derivados financieros	Otra inversión	Total	Inversión directa	Inversión de cartera	Derivados financieros	Otra inversión	Total
2015	1.018	318	-6.458	-1.382	-6.504	553	-1.337	-7.760	699	-7.845
2016	29	276	-5.525	1.115	-4.105	982	-480	-5.874	-834	-6.207
2017	52	-622	-4.120	-1.840	-6.529	460	-537	-4.128	4.182	-23
2018	530	387	-5.622	-1.517	-6.221	693	230	-6.559	1.618	-4.018
2017 Mar	-56	70	-314	60	-240	-27	-12	-313	30	-323
Abr	108	99	-233	913	888	64	-474	-235	224	-421
May	-39	-86	-243	-1.596	-1.964	121	-209	-310	64	-334
Jun	111	-731	-259	459	-420	92	-72	-312	979	687
Jul	7	-353	-324	-755	-1.426	59	-83	-395	-11	-431
Ago	-104	-36	-370	740	230	95	180	-348	2.009	1.935
Sep	56	41	-569	-1.190	-1.663	99	-624	-562	-957	-2.044
Oct	43	-3	-360	-28	-348	69	744	-353	1.209	1.670
Nov	-2	-14	-286	311	9	113	-670	-198	36	-719
Dic	-56	-6	-503	1.000	434	-441	663	-487	1.340	1.075
2018 Ene	-72	149	-736	-317	-977	33	-275	-803	-1.350	-2.395
Feb	53	31	-528	-1.459	-1.903	61	-17	-392	-526	-874
Mar	-54	127	-452	227	-152	105	363	-344	674	798
Abr	4	4	-346	969	631	62	-121	-322	-317	-698
May	46	116	-592	-42	-472	83	290	-571	-2	-201
Jun	568	12	-414	237	402	108	-437	-589	368	-551
Jul	15	-404	-395	-723	-1.507	72	397	-595	717	592
Ago	-0	-4	-449	-600	-1.052	79	-115	-605	-887	-1.528
Sep	4	107	-485	138	-236	-56	341	-877	1.309	718
Oct	101	212	-541	372	144	40	10	-638	477	-111
Nov	-68	35	-273	701	396	132	-50	-357	103	-172
Dic	-67	2	-410	-1.020	-1.495	-25	-155	-466	1.052	405
2019 Ene	94	-106	-393	882	477	137	430	-446	-1.277	-1.156
Feb	30	167	-620	-633	-1.056	96	20	-547	520	90

CUADRO 4.3.8
Cuenta financiera de la balanza de pagos, por sector institucional, fondos de pensiones

(Millones de dólares)

	Fondos de pensiones				
	Activos				Pasivos
	Inversión de cartera	Derivados financieros	Otra inversión	Total	Derivados financieros
2015	-384	-1.994	99	-2.279	-1.626
2016	-1.749	-1.978	124	-3.603	-2.097
2017	11.135	-2.029	-112	8.994	-2.021
2018	3.149	-1.804	-68	1.276	-2.024
2017 Mar	107	-115	119	110	-141
Abr	118	-168	-290	-340	-189
May	241	-184	-39	18	-169
Jun	16	-154	192	54	-180
Jul	1.546	-135	-166	1.245	-146
Ago	456	-266	47	238	-243
Sep	1.115	-151	28	992	-84
Oct	1.982	-180	955	2.756	-184
Nov	3.192	-91	-1.060	2.041	-127
Dic	1.322	-62	185	1.445	-61
2018 Ene	2.123	-263	-141	1.720	-214
Feb	-556	-126	152	-530	-178
Mar	1.980	-154	-105	1.722	-171
Abr	970	-122	102	950	-208
May	542	-94	196	644	-122
Jun	-848	-210	-65	-1.123	-173
Jul	1.406	-172	-256	978	-145
Ago	-864	-217	8	-1.073	-223
Sep	73	-94	33	12	-161
Oct	-919	-144	-90	-1.153	-210
Nov	-1.323	-127	-4	-1.453	-105
Dic	563	-83	103	583	-114
2019 Ene	327	-98	-57	172	-94
Feb	1.452	-258	-98	1.097	-127

**CUADROS 4.3.9****Cuenta financiera de la balanza de pagos, por sector institucional, otras sociedades financieras (1)**

(Millones de dólares)

	Activos					Pasivos				
	Inversión directa	Inversión de cartera	Derivados financieros	Otra inversión	Total	Inversión directa	Inversión de cartera	Derivados financieros	Otra inversión	Total
2015	-1.385	2.024	-44	572	1.167	779	142	-39	-29	852
2016	62	3.151	-36	-448	2.729	1.168	177	-37	-23	1.285
2017	-194	3.566	-70	197	3.499	113	242	-64	56	348
2018	217	739	-79	-93	785	455	-107	-47	48	349
2017 Mar	-391	329	-9	-44	-115	-416	-28	-7	1	-450
Abr	-84	131	-2	12	57	96	1	-3	-21	74
May	55	1.068	-1	27	1.148	28	13	-3	50	87
Jun	66	990	-5	9	1.059	79	6	-7	13	92
Jul	20	412	-3	8	437	-83	-0	-4	1	-85
Ago	22	469	-2	30	518	84	-0	-4	33	112
Sep	38	347	-6	24	403	15	110	-7	-2	116
Oct	21	-1.101	-7	109	-979	74	-13	-5	6	62
Nov	16	347	-5	13	370	99	160	-4	2	257
Dic	28	272	-5	-18	276	-59	-9	-2	17	-53
2018 Ene	18	1.107	-20	-1	1.104	107	-1	-9	-2	95
Feb	10	1.063	-3	-24	1.046	85	2	-3	15	99
Mar	51	116	-3	-38	125	93	-240	-8	-1	-156
Abr	9	29	-5	-19	14	108	3	-2	-6	102
May	25	-1.127	-20	-56	-1.179	49	10	-3	-1	55
Jun	23	-488	-4	-27	-497	101	5	-7	-9	91
Jul	60	-293	-4	33	-204	98	4	-2	27	128
Ago	19	115	-5	28	157	-409	28	-2	-0	-383
Sep	12	-73	-4	12	-52	73	64	-2	44	179
Oct	13	224	-6	3	234	100	3	-3	11	110
Nov	0	-38	-4	-5	-46	61	5	-4	-37	24
Dic	-23	105	-1	2	83	-12	11	-2	8	4
2019 Ene	12	-166	-4	6	-153	110	35	-4	5	145
Feb	33	129	-1	1	163	103	-4	-3	16	113

CUADRO 4.3.10**Cuenta financiera de la balanza de pagos, por sector institucional, empresas no financieras y hogares**

(Millones de dólares)

	Activos					Pasivos				
	Inversión directa	Inversión de cartera	Derivados financieros	Otra inversión	Total	Inversión directa	Inversión de cartera	Derivados financieros	Otra inversión	Total
2015	16.298	166	-971	-1.945	13.549	19.724	2.639	-763	-3.980	17.620
2016	6.904	410	-617	206	6.902	9.986	38	-837	1.836	11.023
2017	5.314	-571	-617	1.820	5.946	5.279	3.178	-675	42	7.825
2018	1.201	1.384	-656	854	2.783	4.934	642	-442	2.698	7.832
2017 Mar	870	-642	-44	-1.157	-973	656	132	-23	48	813
Abr	-3.349	-502	-64	684	-3.231	-1.496	338	-36	-106	-1.300
May	945	980	-41	753	2.637	463	472	-31	106	1.010
Jun	1.984	-467	-50	119	1.585	-342	-80	-55	220	-257
Jul	797	616	-49	353	1.716	401	512	-60	159	1.011
Ago	449	-207	-55	-79	108	1.228	426	-69	320	1.905
Sep	407	648	-43	573	1.585	802	756	-70	-285	1.203
Oct	-372	-245	-43	-451	-1.111	1.300	273	-63	-30	1.480
Nov	150	29	-38	-928	-786	542	59	-52	124	673
Dic	1.030	-188	-62	1.404	2.184	-52	160	-115	130	123
2018 Ene	903	743	-23	377	2.000	4.184	-249	-64	62	3.932
Feb	456	99	-67	436	924	-61	-529	-44	-88	-722
Mar	1.237	113	-44	-459	846	1.163	-544	-34	1.238	1.824
Abr	228	780	-47	215	1.176	1.319	-442	-46	458	1.289
May	490	505	-24	418	1.389	-103	398	-20	519	794
Jun	-5.456	265	-70	-31	-5.292	-4.367	521	-54	-816	-4.715
Jul	645	-38	-98	-418	90	1.270	162	-36	123	1.519
Ago	467	-160	-66	-102	138	1.131	224	-40	499	1.814
Sep	933	44	-44	-325	608	-604	234	-35	-174	-580
Oct	41	176	-71	496	642	1.365	239	-27	1.000	2.577
Nov	693	-282	-50	1.332	1.693	3.716	778	-6	-425	4.064
Dic	564	-860	-52	-1.084	-1.432	-4.079	-149	-37	302	-3.963
2019 Ene	739	-183	-37	152	672	1.021	258	-23	-110	1.145
Feb	409	140	-47	-424	78	-351	53	-57	-425	-780

Posición de Inversión Internacional



CUADRO 4.4 Posición de inversión internacional, resumen por categoría funcional

(Millones de dólares)

	Inversión directa			Inversión de cartera			Derivados financieros netos	Otra inversión			Activos de reservas	Total		
	Activos	Pasivos	Neto	Activos	Pasivos	Neto		Activos	Pasivos	Neto		Activos	Pasivos	Neto
Posiciones														
2016	125.799	256.325	-130.525	153.172	79.312	73.860	372	25.919	52.462	-26.543	40.494	350.116	392.459	-42.342
2017	131.322	281.583	-150.262	182.736	102.475	80.262	1.017	26.195	54.458	-28.263	38.983	384.344	442.608	-58.264
2018	126.148	276.134	-149.987	167.965	95.812	72.153	632	25.761	58.696	-32.936	39.861	366.628	436.905	-70.277
2017 I	130.079	262.967	-132.888	159.702	84.820	74.881	440	23.748	51.103	-27.356	39.022	356.894	402.794	-45.900
II	128.537	264.829	-136.292	166.873	88.864	78.009	180	25.117	50.243	-25.126	38.915	363.604	407.917	-44.314
III	131.546	274.801	-143.255	175.068	96.814	78.254	579	24.925	51.615	-26.690	37.738	373.671	427.045	-53.374
IV	131.322	281.583	-150.262	182.736	102.475	80.262	1.017	26.195	54.458	-28.263	38.983	384.344	442.608	-58.264
2018 I	134.556	290.154	-155.598	188.252	102.605	85.647	1.382	25.277	54.535	-29.258	38.104	391.820	451.543	-59.723
II	124.817	279.681	-154.865	179.699	96.634	83.065	652	26.816	54.613	-27.797	36.987	374.359	436.317	-61.959
III	124.873	280.496	-155.623	179.041	97.470	81.571	1.140	24.549	56.249	-31.699	37.134	372.303	439.781	-67.477
IV	126.148	276.134	-149.987	167.965	95.812	72.153	632	25.761	58.696	-32.936	39.861	366.628	436.905	-70.277
Transacciones														
2016	6.994	12.136	-5.141	2.556	2.198	358	690	965	1.184	-219	1.805	4.164	6.671	-2.508
2017	5.172	5.852	-680	12.875	9.938	2.937	52	92	4.320	-4.228	-2.750	8.553	13.223	-4.670
2018	1.949	6.082	-4.134	3.896	5.445	-1.549	912	-378	4.323	-4.701	1.397	-1.299	6.777	-8.076
2017 I	2.826	2.401	425	985	376	609	-97	-2.196	-1.387	-809	-1.987	-2.184	-326	-1.858
II	-203	-896	692	3.371	3.617	-246	122	1.247	1.557	-310	-576	2.434	2.751	-318
III	1.692	2.701	-1.009	4.396	2.514	1.882	20	-246	1.331	-1.577	-1.453	2.415	4.552	-2.138
IV	858	1.646	-788	4.122	3.430	692	7	1.287	2.820	-1.533	1.266	5.889	6.245	-357
2018 I	2.601	5.770	-3.169	6.989	1.315	5.673	-154	-1.009	27	-1.036	-1.143	5.020	4.849	171
II	-4.063	-2.639	-1.424	-528	556	-1.084	168	1.641	176	1.466	-393	-5.293	-4.025	-1.268
III	2.156	1.655	501	-380	1.668	-2.049	690	-2.253	1.644	-3.897	177	-2.333	2.244	-4.577
IV	1.254	1.296	-42	-2.184	1.906	-4.090	209	1.243	2.476	-1.234	2.756	1.308	3.709	-2.401
Variación de precio														
2016	1.025	2.578	-1.553	2.901	4.103	-1.202	-135	0	0	0	21	5.316	8.185	-2.869
2017	774	8.466	-7.692	12.778	9.523	3.255	-306	0	0	0	-82	14.286	19.112	-4.826
2018	-322	1.237	-1.559	-12.858	-6.608	-6.250	996	45	0	45	182	-10.843	-4.258	-6.586
2017 I	361	3.376	-3.015	3.811	4.720	-909	-149	0	0	0	143	4.340	8.269	-3.929
II	-127	-28	-99	2.871	-5	2.877	-431	0	0	0	-49	2.680	381	2.299
III	697	3.463	-2.766	2.817	3.971	-1.154	157	0	0	0	-34	3.743	7.540	-3.798
IV	-157	1.655	-1.813	3.280	838	2.441	116	0	0	0	-142	3.524	2.922	602
2018 I	351	847	-496	-3.313	-2.331	-982	382	43	0	43	9	-1.998	-954	-1.044
II	-807	387	-1.194	-1.905	-2.695	791	228	1	0	1	3	-2.117	-1.947	-170
III	148	535	-387	1.322	-191	1.512	248	-1	0	-1	-30	2.203	861	1.343
IV	-14	-532	518	-8.962	-1.391	-7.571	137	1	0	1	200	-8.932	-2.217	-6.715
Variación de tipo de cambio														
2016	1.274	4.532	-3.257	-1.037	811	-1.848	643	-74	-31	-43	25	5.913	10.394	-4.481
2017	-256	8.277	-8.533	3.912	3.702	210	899	236	153	83	1.321	11.609	17.629	-6.020
2018	-6.801	-12.795	5.994	-5.809	-5.500	-310	-2.292	-100	-84	-16	-701	-5.574	-8.249	2.675
2017 I	1.092	813	280	1.734	413	1.321	313	25	29	-4	372	4.622	2.340	2.282
II	-1.044	153	-1.197	929	432	497	48	122	60	62	518	1.764	1.835	-71
III	621	3.831	-3.210	982	1.465	-483	222	55	42	13	310	3.910	7.058	-3.148
IV	-925	3.481	-4.406	267	1.393	-1.126	315	35	23	12	122	1.313	6.396	-5.083
2018 I	282	1.953	-1.671	1.839	1.146	693	139	48	50	-2	255	4.454	5.040	-586
II	-4.869	-8.221	3.352	-6.120	-3.831	-2.289	-1.127	-103	-97	-6	-727	-10.051	-9.254	-797
III	-2.248	-1.402	-846	-1.599	-642	-957	-450	-13	-8	-4	-0	-1.925	333	-2.258
IV	35	-5.125	5.160	70	-2.173	2.243	-854	-33	-29	-4	-229	1.948	-4.368	6.316
Otros ajustes														
2016	3	-1.973	1.975	277	-1.322	1.599	-3	0	-327	327	0	277	-3.622	3.899
2017	-167	2.664	-2.831	0	-0	0	0	-53	-2.478	2.425	0	-220	186	-406
2018	0	26	-26	0	0	-0	0	0	0	-0	0	0	26	-26
2017 I	0	53	-53	0	-0	0	0	0	-0	0	0	0	53	-53
II	-167	2.634	-2.801	0	0	-0	0	0	-2.478	2.478	0	-167	156	-324
III	0	-23	23	0	-0	0	0	0	-0	0	0	0	-23	23
IV	0	0	-0	0	-0	0	0	-53	0	-53	0	-53	0	-53
2018 I	0	0	-0	0	0	-0	0	0	0	-0	0	0	0	-0
II	0	0	-0	0	0	-0	0	0	0	-0	0	0	0	-0
III	0	26	-26	0	0	-0	0	0	0	-0	0	0	26	-26
IV	0	-0	0	0	-0	0	0	0	-0	0	0	0	-0	0

CUADRO 4.4.1
Posición de inversión internacional, detalle por categoría funcional
(Millones de dólares)

	2016	2017	2018	2017	I	II	III	IV	2018	I	II	III	IV
Inversión directa neto	-130.525	-150.262	-149.987	-132.888	-136.292	-143.255	-150.262	-155.598	-154.865	-155.623	-149.987		
Activos	125.799	131.322	126.148	130.079	128.537	131.546	131.322	134.556	124.817	124.873	126.148		
Acciones y otras participaciones en el capital y utilid. reinvert.	88.809	95.668	95.141	92.971	92.892	95.497	95.668	98.341	94.081	93.666	95.141		
Instrumentos de deuda	36.990	35.654	31.006	37.107	35.645	36.050	35.654	36.215	30.736	31.207	31.006		
Pasivos	256.325	281.583	276.134	262.967	264.829	274.801	281.583	290.154	279.681	280.496	276.134		
Acciones y otras participaciones en el capital y utilid. reinvert.	198.708	223.342	220.115	206.677	206.988	216.734	223.342	230.349	225.524	226.173	220.115		
Instrumentos de deuda	57.617	58.241	56.019	56.290	57.841	58.067	58.241	59.806	54.157	54.323	56.019		
Inversión de cartera neto	73.860	80.262	72.153	74.881	78.009	78.254	80.262	85.647	83.065	81.571	72.153		
Activos	153.172	182.736	167.965	159.702	166.873	175.068	182.736	188.252	179.699	179.041	167.965		
Títulos de partic. en el capital	111.654	138.860	129.191	115.832	120.796	129.763	138.860	142.878	137.982	138.567	129.191		
Títulos de deuda	41.517	43.876	38.774	43.869	46.077	45.306	43.876	45.374	41.717	40.474	38.774		
Largo plazo	35.550	38.182	35.232	37.281	39.280	38.803	38.182	39.540	37.144	35.945	35.232		
Corto plazo	5.967	5.695	3.542	6.588	6.797	6.503	5.695	5.834	4.573	4.529	3.542		
Pasivos	79.312	102.475	95.812	84.820	88.864	96.814	102.475	102.605	96.634	97.470	95.812		
Títulos de participac. en el capital	24.575	34.989	26.088	28.325	27.469	32.453	34.989	33.535	28.174	27.853	26.088		
Títulos de deuda	54.737	67.485	69.725	56.495	61.395	64.360	67.485	69.070	68.461	69.617	69.725		
Largo plazo	54.345	67.014	69.182	55.834	60.932	63.975	67.014	68.155	67.436	68.429	69.182		
Corto plazo	392	471	542	661	463	385	471	915	1.025	1.188	542		
Derivados neto	372	1.017	632	440	180	579	1.017	1.382	652	1.140	632		
Otra inversión neto	-26.543	-28.263	-32.936	-27.356	-25.126	-26.690	-28.263	-29.258	-27.797	-31.699	-32.936		
Activos	25.919	26.195	25.761	23.748	25.117	24.925	26.195	25.277	26.816	24.549	25.761		
Créditos comerciales	7.795	8.624	8.979	7.398	8.187	8.762	8.624	9.506	9.028	8.218	8.979		
Préstamos	2.536	2.364	2.111	2.658	2.711	2.447	2.364	2.189	2.247	2.092	2.111		
Moneda y depósitos	15.177	14.890	14.330	13.287	13.828	13.334	14.890	13.237	15.199	13.900	14.330		
Otros activos	410	316	340	405	392	382	316	344	342	340	410		
Pasivos	52.462	54.458	58.696	51.103	50.243	51.615	54.458	54.535	54.613	56.249	58.696		
Créditos comerciales	7.221	7.862	8.531	7.077	7.151	7.351	7.862	7.866	8.308	8.200	8.531		
Préstamos	42.783	43.390	46.304	41.586	40.646	41.687	43.390	43.395	43.204	44.449	46.304		
Corto Plazo	4.622	7.663	6.532	4.134	4.781	4.600	7.663	6.080	5.790	5.814	6.532		
Largo Plazo	38.161	35.727	39.773	37.452	35.865	37.087	35.727	37.315	37.414	38.635	39.773		
Moneda y depósitos	1.359	2.041	2.723	1.332	1.308	1.423	2.041	2.084	1.951	2.458	2.723		
Otros pasivos	0	0	0	0	0	0	0	0	0	0	0		
Asignaciones DEG	1.099	1.165	1.138	1.109	1.138	1.155	1.165	1.189	1.151	1.142	1.138		
Reservas	40.494	38.983	39.861	39.022	38.915	37.738	38.983	38.104	36.987	37.134	39.861		
Oro monetario	9	10	10	10	10	10	10	11	10	9	10		
DEG	728	770	751	734	753	764	770	786	760	754	751		
Posición de reserva en el FMI	215	251	367	217	214	206	251	253	305	302	367		
Otros activos de reserva	39.542	37.951	38.733	38.061	37.938	36.758	37.951	37.055	35.912	36.069	38.733		
Moneda y depósitos	7.445	3.714	4.639	5.591	4.883	3.222	3.714	2.495	1.945	2.023	4.639		
Valores	32.082	34.235	34.094	32.465	33.053	33.534	34.235	34.560	33.967	34.046	34.094		
Otros activos	15	2	0	4	2	2	2	0	0	0	0		
Total neto	-42.342	-58.264	-70.277	-45.900	-44.314	-53.374	-58.264	-59.723	-61.959	-67.477	-70.277		
Total activos	350.116	384.344	366.628	356.894	363.604	373.671	384.344	391.820	374.359	372.303	366.628		
Total pasivos	392.459	442.608	436.905	402.794	407.917	427.045	442.608	451.543	436.317	439.781	436.905		



CUADRO 4.4.2 Posición de Inversión Internacional: Gobierno, Banco Central y Bancos

(Millones de dólares)

	Gobierno			Banco Central			Bancos		
	Activos	Pasivos	Neto	Activos	Pasivos	Neto	Activos	Pasivos	Neto
	Posiciones								
2016	26.943	11.476	15.466	40.734	1.793	38.941	16.340	45.444	-29.104
2017	27.915	19.888	8.027	39.174	1.857	37.317	14.779	54.947	-40.169
2018	25.784	23.046	2.737	40.093	1.484	38.609	15.243	58.898	-43.655
2017 I	27.471	11.928	15.543	39.263	1.704	37.559	14.885	46.145	-31.260
II	29.485	16.111	13.375	39.157	1.576	37.582	13.928	46.237	-32.308
III	29.338	17.763	11.574	37.981	1.587	36.394	12.713	49.870	-37.157
IV	27.915	19.888	8.027	39.174	1.857	37.317	14.779	54.947	-40.169
2018 I	28.370	22.875	5.495	38.340	1.713	36.627	13.901	55.858	-41.957
II	26.178	21.957	4.221	37.221	1.646	35.575	15.808	55.779	-39.972
III	25.626	22.172	3.454	37.366	1.669	35.697	15.149	58.236	-43.087
IV	25.784	23.046	2.737	40.093	1.484	38.609	15.243	58.898	-43.655
	Transacciones								
2016	435	2.626	-2.191	1.805	42	1.763	-4.105	-6.207	2.101
2017	-607	7.127	-7.735	-2.750	-32	-2.717	-6.529	-23	-6.506
2018	-1.319	4.923	-6.242	1.397	-285	1.681	-6.221	-4.018	-2.204
2017 I	61	194	-132	-1.987	-102	-1.885	-2.271	-1.441	-830
II	1.517	3.801	-2.283	-576	-149	-427	-1.496	-68	-1.428
III	-516	1.318	-1.835	-1.453	-15	-1.438	-2.858	-540	-2.318
IV	-1.670	1.815	-3.485	1.266	233	1.032	95	2.026	-1.931
2018 I	236	2.981	-2.745	-1.143	-169	-974	-3.031	-2.471	-560
II	-1.543	310	-1.853	-393	2	-395	561	-1.450	2.011
III	-370	277	-646	177	37	141	-2.796	-218	-2.578
IV	357	1.354	-997	2.756	-154	2.909	-956	121	-1.077
	Variación de precio								
2016	584	227	357	21	16	6	978	2.284	-1.307
2017	480	279	202	-82	-10	-72	308	4.976	-4.668
2018	-398	-409	11	227	-22	249	1.392	3.730	-2.338
2017 I	137	168	-31	143	-4	147	-91	1.282	-1.373
II	66	113	-47	-49	-8	-41	-147	514	-661
III	153	14	139	-34	-5	-29	127	2.096	-1.968
IV	124	-17	141	-142	7	-150	419	1.084	-666
2018 I	-212	-282	69	52	-11	63	781	1.624	-843
II	20	-194	214	4	-0	5	430	1.469	-1.040
III	-49	-8	-41	-31	-1	-30	603	1.128	-525
IV	-158	74	-231	201	-11	212	-421	-491	70
	Variación de tipo de cambio								
2016	-406	-43	-363	23	4	19	3.269	3.334	-65
2017	1.099	1.006	93	1.324	106	1.218	4.703	5.616	-913
2018	-414	-1.355	941	-705	-66	-639	5.293	4.238	1.055
2017 I	330	90	240	372	17	355	906	859	47
II	431	269	162	519	29	490	729	711	18
III	216	320	-104	311	31	279	1.515	2.078	-563
IV	123	327	-204	122	29	93	1.552	1.967	-415
2018 I	432	288	143	256	36	220	1.372	1.758	-386
II	-670	-1.035	365	-730	-69	-661	916	-98	1.014
III	-134	-54	-80	-1	-12	11	1.534	1.547	-13
IV	-41	-554	512	-230	-21	-209	1.471	1.032	439
	Otros ajustes								
2016	0	-7	7	0	-0	0	0	-189	189
2017	0	-0	0	-53	-0	-53	-43	-1.066	1.023
2018	0	-0	0	0	-0	0	0	-0	0
2017 I	0	-0	0	0	0	-0	0	-0	0
II	0	0	-0	0	-0	0	-43	-1.066	1.023
III	0	-0	0	0	0	-0	0	0	-0
IV	0	-0	0	-53	-0	-53	0	0	-0
2018 I	0	0	-0	0	-0	0	0	-0	0
II	0	-0	0	0	0	-0	0	0	-0
III	0	0	-0	0	-0	0	0	0	-0
IV	0	-0	0	0	0	-0	0	-0	0

**CUADRO 4.4.3****Posición de Inversión Internacional: Fondos de pensiones, Otras sociedades financieras y, Empresas no financieras y hogares**

(Millones de dólares)

	Fondos de pensiones			Otras sociedades financieras (1)			Empresas no financieras y hogares		
	Activos	Pasivos	Neto	Activos	Pasivos	Neto	Activos	Pasivos	Neto
Posiciones									
2016	64.810	531	64.279	21.638	14.604	7.034	179.652	318.611	-138.959
2017	87.272	297	86.975	28.361	16.910	11.451	186.843	348.709	-161.865
2018	76.516	431	76.085	27.316	16.662	10.654	181.676	336.383	-154.707
2017 I	69.811	368	69.443	22.849	14.485	8.364	182.615	328.165	-145.550
II	72.409	398	72.010	25.771	15.879	9.892	182.853	327.717	-144.864
III	78.079	348	77.732	27.877	16.466	11.412	187.682	341.011	-153.328
IV	87.272	297	86.975	28.361	16.910	11.451	186.843	348.709	-161.865
2018 I	90.158	390	89.768	30.546	17.151	13.395	190.505	353.556	-163.051
II	85.602	567	85.035	27.683	16.941	10.742	181.866	339.426	-157.560
III	85.925	421	85.504	27.779	16.803	10.976	180.460	340.480	-160.020
IV	76.516	431	76.085	27.316	16.662	10.654	181.676	336.383	-154.707
Transacciones									
2016	-3.603	-2.097	-1.505	2.729	1.285	1.445	6.902	11.023	-4.121
2017	8.994	-2.021	11.015	3.499	348	3.151	5.946	7.825	-1.878
2018	1.276	-2.024	3.300	785	349	437	2.783	7.832	-5.049
2017 I	544	-640	1.184	208	-313	521	1.260	1.976	-716
II	-268	-537	2.265	269	252	2.013	991	-547	1.538
III	2.475	-473	2.949	1.358	143	1.215	3.409	4.120	-711
IV	6.243	-371	6.614	-332	266	-598	287	2.276	-1.990
2018 I	2.911	-563	3.474	2.275	38	2.237	3.771	5.033	-1.263
II	471	-503	974	-1.662	248	-1.911	-2.727	-2.633	-94
III	-83	-530	447	-99	-76	-23	837	2.754	-1.917
IV	-2.023	-428	-1.595	271	138	133	903	2.678	-1.775
Variación de precio									
2016	536	0	536	445	12	433	2.753	5.646	-2.893
2017	9.526	0	9.526	2.311	88	2.223	1.743	13.778	-12.036
2018	-10.125	0	-10.125	-585	-15	-570	-1.354	-7.541	6.187
2017 I	2.891	0	2.891	613	54	559	646	6.769	-6.123
II	1.955	0	1.955	464	8	456	391	-246	637
III	2.111	0	2.111	525	28	498	860	5.407	-4.547
IV	2.569	0	2.569	708	-2	710	-154	1.849	-2.003
2018 I	-1.814	0	-1.814	-467	4	-471	-338	-2.290	1.951
II	-1.588	0	-1.588	37	-24	61	-1.021	-3.199	2.178
III	1.202	0	1.202	506	3	503	-28	-262	234
IV	-7.925	0	-7.925	-662	2	-663	33	-1.791	1.824
Variación de tipo de cambio									
2016	1.807	2.421	-613	-144	429	-573	1.364	4.249	-2.885
2017	3.942	1.787	2.154	871	841	29	-330	8.273	-8.603
2018	-1.908	2.158	-4.066	-1.245	-608	-637	-6.596	-12.617	6.021
2017 I	1.567	477	1.089	390	139	251	1.057	757	300
II	911	568	343	150	105	45	-976	153	-1.129
III	1.085	422	662	223	416	-193	560	3.790	-3.229
IV	380	320	60	108	181	-73	-971	3.573	-4.544
2018 I	1.788	656	1.133	377	199	178	229	2.104	-1.875
II	-3.439	681	-4.120	-1.238	-434	-803	-4.891	-8.298	3.407
III	-796	383	-1.180	-312	-92	-220	-2.215	-1.438	-777
IV	539	439	101	-72	-281	209	281	-4.984	5.265
Otros ajustes									
2016	0	0	0	-3	-3	0	279	-3.422	3.702
2017	0	0	0	43	1.029	-986	-167	223	-390
2018	0	0	0	0	26	-26	0	0	-0
2017 I	0	0	0	0	0	-0	0	53	-53
II	0	0	0	43	1.029	-986	-167	193	-360
III	0	0	0	0	-0	0	0	-23	23
IV	0	0	0	0	0	-0	0	0	-0
2018 I	0	0	0	0	0	-0	0	0	-0
II	0	0	0	0	-0	0	0	0	-0
III	0	0	0	0	26	-26	0	0	-0
IV	0	0	0	0	-0	0	0	-0	0



CUADRO 4.4.4
Posición de inversión internacional, detalle por sector institucional
(Millones de dólares)

	2016	2017	2018	2017	II	III	IV	2018	II	III	IV
				I				I			
Gobierno General											
Activos	26.943	27.915	25.784	27.471	29.485	29.338	27.915	28.370	26.178	25.626	25.784
Inversión de cartera	23.475	24.186	21.711	23.892	25.783	25.439	24.186	24.257	22.422	21.958	21.711
Otra inversión	3.467	3.729	4.073	3.579	3.703	3.898	3.729	4.113	3.756	3.667	4.073
Pasivos	11.476	19.888	23.046	11.928	16.111	17.763	19.888	22.875	21.957	22.172	23.046
Inversión de cartera	10.556	18.922	22.123	11.045	15.194	16.779	18.922	21.900	21.002	21.235	22.123
Otra inversión	920	966	924	883	917	985	966	975	954	936	924
Neto	15.466	8.027	2.737	15.543	13.375	11.574	8.027	5.495	4.221	3.454	2.737
Inversión de cartera	12.919	5.264	-412	12.847	10.589	8.661	5.264	2.357	1.419	723	-412
Otra inversión	2.547	2.763	3.149	2.696	2.786	2.914	2.763	3.139	2.802	2.731	3.149
Banco Central											
Activos	40.734	39.174	40.093	39.263	39.157	37.981	39.174	38.340	37.221	37.366	40.093
Activos de reserva	40.494	38.983	39.861	39.022	38.915	37.738	38.983	38.104	36.987	37.134	39.861
Otra inversión	241	191	232	241	243	244	191	236	234	232	232
Pasivos	1.793	1.857	1.484	1.704	1.576	1.587	1.857	1.713	1.646	1.669	1.484
Inversión de cartera	608	607	263	510	355	350	607	441	413	442	263
Otra inversión	1.185	1.250	1.222	1.194	1.221	1.237	1.250	1.272	1.233	1.227	1.222
Neto	38.941	37.317	38.609	37.559	37.582	36.394	37.317	36.627	35.575	35.697	38.609
Bancos											
Activos	16.340	14.779	15.243	14.885	13.928	12.713	14.779	13.901	15.808	15.149	15.243
Inversión directa	2.592	2.649	3.079	2.570	2.682	2.684	2.649	2.653	3.215	3.218	3.079
Inversión de cartera	1.603	981	1.369	2.070	1.352	1.004	981	1.289	1.420	1.120	1.369
Derivados financieros	3.302	4.189	5.352	3.095	3.011	3.347	4.189	4.549	4.598	5.421	5.352
Otra inversión	8.843	6.960	5.444	7.150	6.883	5.678	6.960	5.411	6.575	5.391	5.444
Pasivos	45.444	54.947	58.898	46.145	46.237	49.870	54.947	55.858	55.779	58.236	58.898
Inversión directa	13.303	18.140	18.849	14.321	14.494	16.871	18.140	19.574	19.419	19.816	18.849
Inversión de cartera	15.870	17.231	16.761	16.479	15.961	16.325	17.231	17.784	16.824	17.458	16.761
Derivados financieros	3.342	3.332	5.437	3.120	3.170	3.017	3.332	3.451	4.452	4.738	5.437
Otra inversión	12.929	16.245	17.851	12.226	12.612	13.658	16.245	15.049	15.083	16.224	17.851
Neto	-29.104	-40.169	-43.655	-31.260	-32.308	-37.157	-40.169	-41.957	-39.972	-43.087	-43.655
Inversión directa	-10.711	-15.491	-15.770	-11.750	-11.812	-14.187	-15.491	-16.921	-16.205	-16.599	-15.770
Inversión de cartera	-14.267	-16.249	-15.392	-14.409	-14.609	-15.321	-16.249	-16.496	-15.404	-16.338	-15.392
Derivados financieros	-39	857	-85	-24	-159	330	857	1.098	146	683	-85
Otra inversión	-4.086	-9.285	-12.407	-5.076	-5.729	-7.980	-9.285	-9.638	-8.508	-10.833	-12.407
Fondos de Pensiones											
Activos	64.810	87.272	76.516	69.811	72.409	78.079	87.272	90.158	85.602	85.925	76.516
Inversión de cartera	63.794	86.788	75.716	68.898	71.726	77.545	86.788	89.658	84.560	85.273	75.716
Derivados financieros	609	191	570	472	377	321	191	296	604	431	570
Otra inversión	407	293	230	441	305	213	293	204	439	221	230
Pasivos	531	297	431	368	398	348	297	390	567	421	431
Derivados financieros	531	297	431	368	398	348	297	390	567	421	431
Neto	64.279	86.975	76.085	69.443	72.010	77.732	86.975	89.768	85.035	85.504	76.085
Otras sociedades financieras (1)											
Activos	21.638	28.361	27.316	22.849	25.771	27.877	28.361	30.546	27.683	27.779	27.316
Inversión directa	1.532	1.340	1.533	1.167	1.189	1.279	1.340	1.435	1.476	1.566	1.533
Inversión de cartera	19.144	25.713	24.641	20.713	23.515	25.446	25.713	27.833	25.082	25.002	24.641
Derivados financieros	72	178	104	94	102	125	178	212	160	173	104
Otra inversión	890	1.130	1.037	874	965	1.027	1.130	1.067	965	1.038	1.037
Pasivos	14.604	16.910	16.662	14.485	15.879	16.466	16.910	17.151	16.941	16.803	16.662
Inversión directa	12.260	14.156	13.984	12.172	13.469	13.861	14.156	14.617	14.448	14.132	13.984
Inversión de cartera	1.119	1.457	1.290	1.144	1.168	1.310	1.457	1.232	1.194	1.295	1.290
Derivados financieros	69	84	127	55	85	107	84	77	90	96	127
Otra inversión	1.156	1.213	1.261	1.114	1.156	1.188	1.213	1.225	1.210	1.280	1.261
Neto	7.034	11.451	10.654	8.364	9.892	11.412	11.451	13.395	10.742	10.976	10.654
Empresas no financieras y hogares											
Activos	179.652	186.843	181.676	182.615	182.853	187.682	186.843	190.505	181.866	180.460	181.676
Inversión directa	121.675	127.334	121.536	126.341	124.667	127.583	127.334	130.469	120.126	120.089	121.536
Inversión de cartera	45.156	45.069	44.528	44.129	44.497	45.634	45.069	45.216	46.215	45.689	44.528
Derivados financieros	750	550	868	683	671	600	550	575	678	681	868
Otra inversión	12.071	13.891	14.745	11.462	13.019	13.866	13.891	14.245	14.846	14.000	14.745
Pasivos	318.611	348.709	336.383	328.165	327.717	341.011	348.709	353.556	339.426	340.480	336.383
Inversión directa	230.762	249.287	243.301	236.474	236.866	244.069	249.287	255.964	245.814	246.547	243.301
Inversión de cartera	51.159	64.258	55.376	55.643	56.186	62.050	64.258	61.247	57.200	57.040	55.376
Derivados financieros	419	380	267	361	327	343	380	331	279	312	267
Otra inversión	36.271	34.783	37.439	35.686	34.337	34.548	34.783	36.013	36.133	36.581	37.439
Neto	-138.959	-161.865	-154.707	-145.550	-144.864	-153.328	-161.865	-163.051	-157.560	-160.020	-154.707
Inversión directa	-109.087	-121.954	-121.765	-110.133	-112.200	-116.486	-121.954	-125.495	-125.688	-126.457	-121.765
Inversión de cartera	-6.003	-19.190	-10.848	-11.515	-11.689	-16.416	-19.190	-16.032	-10.985	-11.351	-10.848
Derivados financieros	331	171	601	322	343	256	171	244	399	369	601
Otra inversión	-24.200	-20.893	-22.694	-24.224	-21.319	-20.683	-20.893	-21.768	-21.287	-22.581	-22.694

Deuda Externa



CUADRO 4.5
Deuda externa por sector institucional (1)
(Millones de dólares)

	2009	2010	2011	2012	2013	2014	2015	2016	2017	2018
Sector institucional										
I. Gobierno General	2.716	4.232	5.592	6.541	6.848	7.815	8.674	11.476	19.888	23.046
Largo plazo	2.716	4.232	5.592	6.541	6.848	7.815	8.674	11.476	19.888	23.046
Títulos de deuda	1.588	3.138	4.557	5.611	5.998	7.080	7.945	10.556	18.922	22.123
Préstamos	1.128	1.094	1.035	930	849	735	728	920	966	924
II. Banco Central	1.428	1.408	1.656	1.602	2.454	2.138	1.731	1.793	1.857	1.484
Corto plazo	7	5	14	28	9	14	0	0	0	29
Títulos de deuda	3	3	0	0	0	0	0	0	0	29
Otras deudas	4	2	14	28	9	14	0	0	0	0
Largo plazo	1.421	1.403	1.642	1.575	2.445	2.124	1.731	1.793	1.857	1.456
Títulos de deuda	0	0	291	231	1.098	858	516	608	607	234
Moneda y depósitos	144	145	97	88	89	83	82	86	85	83
Asignación DEG	1.277	1.258	1.254	1.256	1.258	1.183	1.133	1.099	1.165	1.138
III. Bancos	16.239	19.115	23.010	24.070	25.993	26.119	25.244	23.708	26.947	28.623
Corto plazo	7.913	6.768	7.496	9.300	7.903	7.107	5.224	5.553	8.977	8.405
Títulos de deuda	746	966	924	1.118	1.656	1.737	436	392	471	514
Préstamos	6.711	5.021	5.884	6.866	4.997	4.219	3.433	3.888	6.549	5.251
Moneda y depósitos	456	781	688	1.316	1.251	1.152	1.355	1.273	1.956	2.640
Largo plazo	8.326	12.347	15.514	14.770	18.090	19.012	20.021	18.155	17.970	20.218
Títulos de deuda	1.597	3.859	4.602	6.361	9.318	11.279	11.037	10.388	10.230	10.258
Préstamos	6.729	8.488	10.912	8.409	8.772	7.732	8.983	7.768	7.740	9.960
IV. Otras sociedades financieras (2)	1.408	1.617	1.429	1.350	1.672	2.284	1.990	2.083	2.396	2.275
Corto plazo	42	51	92	163	136	163	78	42	126	96
Préstamos	42	51	92	163	136	163	78	42	126	96
Largo plazo	1.366	1.566	1.337	1.187	1.537	2.122	1.912	2.041	2.269	2.180
Títulos de deuda	104	247	242	237	772	797	821	926	1.182	1.014
Préstamos	1.262	1.320	1.096	950	765	1.325	1.091	1.114	1.087	1.166
V. Empresas no financieras (2) (3)	42.805	47.410	53.420	62.016	63.179	69.393	67.246	68.138	70.856	72.992
Corto plazo	7.558	8.717	10.645	11.333	9.542	9.383	7.232	7.488	8.545	9.531
Préstamos	1.071	511	730	1.276	900	1.498	501	691	987	1.185
Créditos comerciales	6.487	8.206	9.915	10.057	8.642	7.885	6.732	6.797	7.558	8.347
Largo plazo	35.247	38.693	42.775	50.684	53.637	60.010	60.014	60.649	62.311	63.461
Títulos de deuda	9.440	12.744	16.503	20.239	22.363	30.186	32.493	31.867	36.073	35.553
Préstamos	24.965	25.144	25.504	29.713	30.580	29.167	26.977	28.359	25.934	27.724
Créditos comerciales	842	805	768	732	694	657	544	424	304	184
VI. Inversión extranjera directa	9.296	12.788	15.864	27.089	36.205	44.386	56.018	57.617	58.241	56.019
VI.1. Otras sociedades financieras	265	775	1.047	2.083	4.153	4.037	4.131	4.044	4.294	4.085
Corto plazo	0	0	0	1.127	219	254	67	8	13	54
Largo plazo	265	775	1.047	956	3.934	3.783	4.063	4.036	4.281	4.030
VI.2. Empresas no financieras (3)	9.031	12.013	14.817	25.006	32.052	40.349	51.888	53.573	53.948	51.935
Corto plazo	1.591	2.280	2.854	3.160	3.043	4.691	2.978	3.670	3.941	7.383
Largo plazo	7.440	9.733	11.963	21.846	29.009	35.658	48.910	49.903	50.007	44.552
Deuda externa total	73.893	86.570	100.973	122.668	136.351	152.135	160.904	164.815	180.184	184.440
Memorandum										
Deuda Externa a valor nominal	73.208	86.036	100.084	120.945	137.367	151.969	162.989	164.871	178.407	185.901
I. Gobierno General	2.595	4.201	5.486	6.317	7.011	7.690	8.788	11.364	19.497	23.065
II. Banco Central	1.428	1.408	1.656	1.602	2.410	2.088	1.706	1.752	1.825	1.475
III. Bancos	16.171	19.139	23.029	23.943	26.110	26.104	25.301	23.671	26.939	28.771
IV. Otras sociedades financieras (2)	1.408	1.601	1.458	1.347	1.732	2.306	1.995	2.124	2.406	2.307
V. Empresas no financieras (2) (3)	42.309	46.899	52.590	60.648	63.899	69.394	69.181	68.345	69.499	74.264
VI. Inversión extranjera directa	9.296	12.788	15.864	27.089	36.205	44.386	56.018	57.617	58.241	56.019
VI.1. Otras sociedades financieras	265	775	1.047	2.083	4.153	4.037	4.131	4.044	4.294	4.085
VI.2. Empresas no financieras (3)	9.031	12.013	14.817	25.006	32.052	40.349	51.888	53.573	53.948	51.935



CUADRO 4.5
Deuda externa por sector institucional (1)
(Millones de dólares)

	2018										2019	
	Mar	Abr	May	Jun	Jul	Ago	Sep	Oct	Nov	Dic	Ene	Feb
Sector institucional												
I. Gobierno General	22.875	23.063	22.317	21.957	22.240	21.726	22.172	21.762	22.471	23.046	23.922	24.257
Largo plazo	22.875	23.063	22.317	21.957	22.240	21.726	22.172	21.762	22.471	23.046	23.922	24.257
Títulos de deuda	21.900	22.095	21.352	21.002	21.288	20.773	21.235	20.831	21.539	22.123	22.998	23.332
Préstamos	975	968	965	954	953	953	936	931	931	924	923	925
II. Banco Central	1.713	1.705	1.682	1.646	1.655	1.634	1.669	1.668	1.665	1.484	1.547	1.512
Corto plazo	0	0	0	0	0	0	30	43	45	29	34	4
Títulos de deuda	0	0	0	0	0	0	30	43	45	29	34	4
Otras deudas	0	0	0	0	0	0	0	0	0	0	0	0
Largo plazo	1.713	1.705	1.682	1.646	1.655	1.634	1.639	1.625	1.620	1.456	1.513	1.509
Títulos de deuda	441	445	441	413	423	402	412	408	405	234	282	283
Moneda y depósitos	83	83	83	82	82	86	85	85	85	83	83	83
Asignación DEG	1.189	1.177	1.158	1.151	1.150	1.146	1.142	1.132	1.131	1.138	1.147	1.143
III. Bancos	26.070	25.528	25.747	25.755	26.817	25.779	27.358	27.750	27.721	28.623	27.760	28.282
Corto plazo	7.853	7.430	7.644	7.475	8.595	6.733	8.140	8.099	7.830	8.405	7.512	7.685
Títulos de deuda	915	806	1.139	1.025	1.200	1.056	1.158	780	611	514	827	872
Préstamos	4.937	4.818	4.511	4.582	5.402	3.938	4.610	4.754	4.533	5.251	4.127	4.287
Moneda y depósitos	2.001	1.805	1.994	1.869	1.992	1.739	2.372	2.564	2.686	2.640	2.558	2.526
Largo plazo	18.217	18.098	18.103	18.280	18.222	19.047	19.217	19.651	19.891	20.218	20.248	20.597
Títulos de deuda	10.106	9.993	9.889	9.647	9.813	9.809	9.976	10.274	10.311	10.258	10.359	10.317
Préstamos	8.112	8.104	8.214	8.633	8.409	9.238	9.241	9.377	9.580	9.960	9.890	10.280
IV. Otras soc. financ.(2)	2.172	2.163	2.160	2.144	2.173	2.177	2.294	2.300	2.264	2.275	2.276	2.332
Corto plazo	132	132	130	132	125	125	135	136	95	96	96	141
Préstamos	132	132	130	132	125	125	135	136	95	96	96	141
Largo plazo	2.040	2.030	2.030	2.012	2.048	2.052	2.159	2.164	2.169	2.180	2.181	2.191
Títulos de deuda	947	944	942	935	936	940	1.014	1.009	1.010	1.014	1.010	1.019
Préstamos	1.093	1.087	1.088	1.078	1.112	1.112	1.145	1.155	1.158	1.166	1.170	1.172
V. Empresas no financ.(2)(3)	70.774	70.826	71.302	71.572	72.032	72.500	72.372	72.472	72.389	72.992	73.542	73.727
Corto plazo	8.604	8.647	9.022	9.140	9.001	9.495	9.054	9.760	9.423	9.531	9.260	8.719
Préstamos	1.012	1.045	1.123	1.076	1.086	1.080	1.068	1.104	1.153	1.185	1.180	983
Créditos comerciales	7.593	7.602	7.899	8.064	7.914	8.415	7.986	8.656	8.269	8.347	8.080	7.735
Largo plazo	62.170	62.180	62.280	62.432	63.031	63.005	63.318	62.712	62.966	63.461	64.281	65.008
Títulos de deuda	34.761	34.364	34.343	35.439	35.767	35.749	35.791	34.913	35.247	35.553	36.202	36.306
Préstamos	27.135	27.552	27.683	26.749	27.030	27.032	27.313	27.595	27.525	27.724	27.905	28.538
Créditos comerciales	274	264	254	244	234	224	214	204	194	184	174	164
VI. Inversión extranjera directa	59.806	59.996	59.641	54.157	54.757	54.196	54.323	54.280	57.127	56.019	56.141	56.439
VI.1. Otras soc. financ.	4.356	4.373	4.260	4.225	4.789	4.175	4.200	4.132	4.178	4.085	4.192	4.261
Corto plazo	13	13	13	13	527	13	13	13	13	54	55	55
Largo plazo	4.343	4.360	4.247	4.211	4.261	4.162	4.187	4.119	4.165	4.030	4.137	4.206
VI.2. Empresas no financ.(3)	55.450	55.623	55.381	49.932	49.968	50.020	50.123	50.148	52.949	51.935	51.949	52.178
Corto plazo	5.262	5.210	5.256	5.298	5.296	5.428	5.309	5.432	7.333	7.383	7.348	5.510
Largo plazo	50.188	50.413	50.125	44.634	44.672	44.592	44.814	44.716	45.616	44.552	44.601	46.667
Deuda externa total	183.411	183.281	182.850	177.231	179.673	178.011	180.188	180.232	183.637	184.440	185.188	186.549
Memorandum												
Deuda Externa a valor nominal	183.136	183.569	183.779	178.167	180.273	178.655	181.109	182.081	185.781	185.901	185.493	186.358
I. Gobierno General	22.766	23.082	22.415	22.041	22.287	21.717	22.264	22.079	22.709	23.065	23.628	23.776
II. Banco Central	1.693	1.685	1.661	1.626	1.634	1.614	1.650	1.653	1.651	1.475	1.537	1.503
III. Bancos	26.148	25.603	25.868	25.876	26.923	25.888	27.467	27.873	27.870	28.771	27.880	28.366
IV. Otras sociedades financieras (2)	2.184	2.173	2.176	2.169	2.202	2.209	2.319	2.326	2.293	2.307	2.313	2.364
V. Empresas no financieras (2) (3)	70.540	71.030	72.018	72.297	72.470	73.031	73.087	73.871	74.131	74.264	73.993	73.910
VI. Inversión extranjera directa	59.806	59.996	59.641	54.157	54.757	54.196	54.323	54.280	57.127	56.019	56.141	56.439
VI.1. Otras sociedades financieras	4.356	4.373	4.260	4.225	4.789	4.175	4.200	4.132	4.178	4.085	4.192	4.261
VI.2. Empresas no financieras (3)	55.450	55.623	55.381	49.932	49.968	50.020	50.123	50.148	52.949	51.935	51.949	52.178



CUADRO 4.5.1
Deuda externa por sector público y privado (1)
(Millones de dólares)

	2009	2010	2011	2012	2013	2014	2015	2016	2017	2018
Plazo										
I. Deuda externa total (II + III)	73.893	86.570	100.973	122.668	136.351	152.135	160.904	164.815	180.184	184.440
Sector público	14.297	18.377	22.262	27.757	27.994	31.285	31.831	35.370	47.202	50.895
Gobierno General	2.716	4.232	5.592	6.541	6.848	7.815	8.674	11.476	19.888	23.046
Banco Central	1.428	1.408	1.656	1.602	2.454	2.138	1.731	1.793	1.857	1.484
Bancos	674	1.029	1.409	3.015	2.025	2.049	2.965	3.534	4.953	5.555
Empresas no financieras	9.479	11.708	13.605	16.599	16.668	19.284	18.461	18.567	20.505	20.809
Sector privado	59.596	68.193	78.711	94.912	108.357	120.849	129.073	129.445	132.982	133.545
Bancos	15.565	18.087	21.601	21.055	23.969	24.070	22.280	20.175	21.994	23.068
Otras sociedades financieras	1.673	2.392	2.477	3.433	5.826	6.321	6.121	6.127	6.689	6.360
Empresas no financieras (2)	42.358	47.714	54.632	70.424	78.563	90.458	100.673	103.144	104.299	104.118
II. Deuda externa de corto plazo	17.112	17.821	21.101	25.110	20.851	21.611	15.580	16.761	21.603	25.498
Sector público	2.549	2.079	2.915	3.411	2.158	2.068	1.789	1.807	2.822	2.981
Banco Central	7	5	14	28	9	14	0	0	0	29
Bancos	644	152	663	973	146	156	47	33	923	891
Empresas no financieras	1.897	1.922	2.238	2.411	2.002	1.898	1.742	1.774	1.899	2.062
Sector privado	14.563	15.742	18.185	21.699	18.694	19.542	13.791	14.954	18.780	22.517
Bancos	7.269	6.616	6.833	8.327	7.757	6.951	5.177	5.520	8.054	7.514
Otras sociedades financieras	42	51	92	1.290	355	416	146	50	139	150
Empresas no financieras (2)	7.252	9.074	11.260	12.082	10.582	12.175	8.468	9.384	10.587	14.852
III. Deuda externa de largo plazo	56.781	68.749	79.872	97.558	115.500	130.524	145.324	148.054	158.581	158.942
Sector público	11.749	16.298	19.347	24.346	25.836	29.217	30.041	33.563	44.380	47.914
Gobierno General	2.716	4.232	5.592	6.541	6.848	7.815	8.674	11.476	19.888	23.046
Banco Central	1.421	1.403	1.642	1.575	2.445	2.124	1.731	1.793	1.857	1.456
Bancos	30	877	746	2.042	1.878	1.892	2.918	3.500	4.029	4.664
Empresas no financieras	7.582	9.786	11.367	14.188	14.665	17.386	16.719	16.793	18.606	18.748
Sector privado	45.033	52.452	60.525	73.213	89.664	101.307	115.282	114.491	114.202	111.029
Bancos	8.296	11.470	14.768	12.728	16.212	17.119	17.103	14.655	13.941	15.553
Otras sociedades financieras	1.631	2.341	2.385	2.143	5.471	5.905	5.975	6.077	6.550	6.210
Empresas no financieras (2)	35.105	38.640	43.373	58.342	67.981	78.283	92.205	93.759	93.711	89.265
Memorandum										
Deuda Externa a valor nominal	73.208	86.036	100.084	120.945	137.367	151.969	162.989	164.871	178.407	185.901
Sector público	13.911	18.107	21.634	26.755	28.350	30.748	32.801	35.109	45.871	51.146
Gobierno General	2.595	4.201	5.486	6.317	7.011	7.690	8.788	11.364	19.497	23.065
Banco Central	1.428	1.408	1.656	1.602	2.410	2.088	1.706	1.752	1.825	1.475
Bancos	674	1.049	1.400	2.950	2.048	2.035	2.975	3.519	4.927	5.573
Empresas no financieras	9.214	11.449	13.092	15.886	16.882	18.934	19.332	18.474	19.622	21.033
Sector privado	59.297	67.929	78.450	94.190	109.017	121.221	130.188	129.762	132.536	134.755
Bancos	15.497	18.090	21.629	20.993	24.062	24.069	22.326	20.151	22.012	23.197
Otras sociedades financieras	1.673	2.375	2.465	3.430	5.885	6.343	6.126	6.168	6.700	6.391
Empresas no financieras (2)	42.127	47.463	54.355	69.768	79.069	90.808	101.736	103.443	103.824	105.166



CUADRO 4.5.1
Deuda externa por sector público y privado (1)
(Millones de dólares)

	2018										2019	
	Mar	Abr	May	Jun	Jul	Ago	Sep	Oct	Nov	Dic	Ene	Feb
Plazo												
I. Deuda externa total(II+III)	183.411	183.281	182.850	177.231	179.673	178.011	180.188	180.232	183.637	184.440	185.188	186.549
Sector público	49.580	49.806	49.574	48.621	49.228	48.529	49.203	48.869	50.038	50.895	51.144	51.407
Gobierno General (3)	22.875	23.063	22.317	21.957	22.240	21.726	22.172	21.762	22.471	23.046	23.922	24.257
Banco Central	1.713	1.705	1.682	1.646	1.655	1.634	1.669	1.668	1.665	1.484	1.547	1.512
Bancos	4.893	5.156	5.221	4.681	4.973	4.698	4.952	5.306	5.269	5.555	4.781	4.871
Empresas no financieras	20.099	19.882	20.354	20.337	20.360	20.471	20.409	20.133	20.633	20.809	20.895	20.766
Sector privado	133.831	133.475	133.276	128.609	130.445	129.482	130.985	131.363	133.599	133.545	134.043	135.142
Bancos	21.178	20.372	20.527	21.074	21.844	21.081	22.406	22.444	22.452	23.068	22.979	23.411
Otras sociedades financieras	6.528	6.535	6.421	6.369	6.961	6.352	6.494	6.432	6.442	6.360	6.468	6.593
Empresas no financieras (2)	106.125	106.568	106.329	101.167	101.640	102.049	102.086	102.488	104.705	104.118	104.596	105.139
II. Deuda externa de corto plazo	21.864	21.432	22.065	22.058	23.543	21.794	22.682	23.482	24.739	25.498	24.305	22.114
Sector público	2.230	2.526	2.391	2.054	2.338	2.137	2.347	2.800	2.682	2.981	2.087	2.011
Banco Central	0	0	0	0	0	0	30	43	45	29	34	4
Bancos	319	614	425	63	368	85	310	646	588	891	19	17
Empresas no financieras	1.910	1.912	1.965	1.991	1.970	2.052	2.007	2.111	2.049	2.062	2.033	1.990
Sector privado	19.634	18.906	19.675	20.004	21.206	19.657	20.335	20.683	22.058	22.517	22.219	20.104
Bancos	7.534	6.816	7.219	7.412	8.227	6.648	7.831	7.452	7.242	7.514	7.492	7.668
Otras sociedades financieras	145	145	143	145	652	138	149	149	109	150	151	196
Empresas no financieras (2)	11.956	11.945	12.313	12.447	12.327	12.871	12.356	13.081	14.707	14.852	14.575	12.239
III. Deuda Externa de largo plazo	161.547	161.848	160.785	155.172	156.130	156.217	157.506	156.750	158.898	158.942	160.883	164.435
Sector público	47.350	47.280	47.183	46.567	46.891	46.392	46.855	46.069	47.356	47.914	49.058	49.396
Gobierno General (3)	22.875	23.063	22.317	21.957	22.240	21.726	22.172	21.762	22.471	23.046	23.922	24.257
Banco Central	1.713	1.705	1.682	1.646	1.655	1.634	1.639	1.625	1.620	1.456	1.513	1.509
Bancos	4.573	4.541	4.795	4.618	4.605	4.613	4.642	4.660	4.681	4.664	4.762	4.854
Empresas no financieras	18.189	17.970	18.389	18.346	18.390	18.420	18.402	18.022	18.584	18.748	18.862	18.776
Sector privado	114.197	114.569	113.601	108.605	109.239	109.825	110.650	110.681	111.542	111.029	111.825	115.039
Bancos	13.644	13.556	13.308	13.662	13.617	14.434	14.575	14.991	15.210	15.553	15.487	15.743
Otras sociedades financieras	6.383	6.390	6.278	6.224	6.309	6.214	6.345	6.283	6.334	6.210	6.317	6.397
Empresas no financieras (2)	94.170	94.623	94.016	88.719	89.313	89.178	89.730	89.407	89.998	89.265	90.021	92.899
Memorandum												
Deuda Externa a valor nominal	183.136	183.569	183.779	178.167	180.273	178.655	181.109	182.081	185.781	185.901	185.493	186.358
Sector público	49.143	49.743	49.717	48.782	49.336	48.553	49.361	49.656	50.833	51.146	50.727	50.675
Gobierno General (3)	22.766	23.082	22.415	22.041	22.287	21.717	22.264	22.079	22.709	23.065	23.628	23.776
Banco Central	1.693	1.685	1.661	1.626	1.634	1.614	1.650	1.653	1.651	1.475	1.537	1.503
Bancos	4.897	5.155	5.230	4.694	4.983	4.706	4.965	5.316	5.285	5.573	4.796	4.876
Empresas no financieras	19.788	19.822	20.412	20.421	20.432	20.516	20.483	20.608	21.188	21.033	20.767	20.520
Sector privado	133.993	133.826	134.062	129.385	130.937	130.102	131.748	132.425	134.948	134.755	134.765	135.683
Bancos	21.251	20.448	20.638	21.182	21.940	21.182	22.502	22.556	22.585	23.197	23.085	23.490
Otras sociedades financieras	6.539	6.546	6.436	6.394	6.990	6.385	6.519	6.458	6.471	6.391	6.505	6.626
Empresas no financieras (2)	106.202	106.832	106.987	101.809	102.007	102.536	102.727	103.410	105.892	105.166	105.176	105.568



CUADRO 4.5.2
Deuda externa, por sector acreedor (1) (2)
(Millones de dólares)

	2009	2010	2011	2012	2013	2014	2015	2016	2017	2018
Sector acreedor										
Organismos Multilaterales	1.819	1.979	1.973	1.898	2.309	1.908	1.999	2.374	2.921	3.022
Corto plazo	10	22	19	15	22	39	19	133	303	353
Largo plazo	1.809	1.957	1.954	1.883	2.287	1.869	1.980	2.241	2.618	2.669
Organismos Gubernamentales	1.701	2.268	2.207	3.525	4.349	5.472	5.656	5.756	6.178	6.364
Corto plazo	50	0	0	5	7	21	0	9	2	1
Largo plazo	1.651	2.268	2.207	3.520	4.342	5.451	5.656	5.746	6.176	6.362
Banco Central	4	1	14	28	9	14	0	0	0	0
Corto plazo	4	1	14	28	9	14	0	0	0	0
Bancos	35.068	34.844	38.288	40.264	37.784	35.950	30.647	30.009	31.377	33.122
Corto plazo	7.474	6.182	6.949	9.397	7.239	7.072	5.221	5.533	8.860	8.165
Largo plazo	27.594	28.662	31.339	30.866	30.545	28.878	25.426	24.477	22.517	24.957
Otros Sectores	20.546	25.263	30.117	41.901	49.399	55.636	68.135	70.801	70.817	70.828
Corto plazo	8.824	10.648	13.193	14.547	11.919	12.729	9.904	10.694	11.967	16.436
Largo plazo	11.721	14.616	16.924	27.354	37.480	42.907	58.231	60.106	58.851	54.393
Títulos de deuda	13.479	20.957	27.120	33.798	41.243	51.971	53.335	54.776	67.726	69.966
Corto plazo	749	969	924	1.118	1.656	1.737	436	392	471	542
Largo plazo	12.730	19.988	26.196	32.680	39.588	50.235	52.899	54.385	67.254	69.423
Asignación DEG	1.277	1.258	1.254	1.256	1.258	1.183	1.133	1.099	1.165	1.138
Largo plazo	1.277	1.258	1.254	1.256	1.258	1.183	1.133	1.099	1.165	1.138
Total	73.893	86.570	100.973	122.668	136.351	152.135	160.904	164.815	180.184	184.440
Memorándum										
Títulos de deuda a valor nominal	12.794	20.422	26.233	32.074	42.259	51.805	55.420	54.833	65.949	71.426



CUADRO 4.5.2
Deuda externa, por sector acreedor (1) (2)
 (Millones de dólares)

	2018 Mar	Abr	May	Jun	Jul	Ago	Sep	Oct	Nov	Dic	2019 Ene	Feb
Sector acreedor												
Organismos Multilaterales	3.073	3.093	3.093	3.034	2.977	2.969	3.057	3.159	3.138	3.022	3.024	2.963
Corto plazo	333	324	324	224	173	183	283	389	369	353	354	303
Largo plazo	2.740	2.770	2.769	2.811	2.804	2.786	2.774	2.770	2.770	2.669	2.670	2.660
Organismos Gubernamentales	6.276	6.285	6.314	6.189	6.207	6.399	6.406	6.453	6.399	6.364	6.383	6.545
Corto plazo	2	2	2	1	2	1	1	1	1	1	1	2
Largo plazo	6.274	6.283	6.312	6.187	6.206	6.398	6.405	6.452	6.397	6.362	6.382	6.544
Banco Central	0	0	0	0	0	0	0	0	0	0	0	0
Corto plazo	0	0	0	0	0	0	0	0	0	0	0	0
Bancos	31.085	31.109	31.135	30.673	32.089	30.428	31.671	32.079	32.121	33.122	31.893	32.566
Corto plazo	7.305	7.017	6.926	6.929	8.436	6.169	7.392	7.633	7.517	8.165	6.941	7.095
Largo plazo	23.781	24.093	24.208	23.745	23.654	24.259	24.280	24.445	24.605	24.957	24.953	25.471
Otros Sectores	72.474	72.724	72.798	67.475	67.574	68.099	68.054	68.907	71.436	70.828	70.784	70.957
Corto plazo	13.309	13.284	13.674	13.880	13.733	14.384	13.818	14.636	16.197	16.436	16.148	13.839
Largo plazo	59.165	59.440	59.124	53.595	53.840	53.715	54.236	54.272	55.239	54.393	54.636	57.117
Títulos de deuda	69.314	68.892	68.353	68.708	69.676	68.970	69.858	68.502	69.412	69.966	71.955	72.376
Corto plazo	915	806	1.139	1.025	1.200	1.056	1.188	823	655	542	861	876
Largo plazo	68.398	68.086	67.214	67.683	68.476	67.914	68.670	67.679	68.757	69.423	71.094	71.500
Asignación DEG	1.189	1.177	1.158	1.151	1.150	1.146	1.142	1.132	1.131	1.138	1.147	1.143
Largo plazo	1.189	1.177	1.158	1.151	1.150	1.146	1.142	1.132	1.131	1.138	1.147	1.143
Total	183.411	183.281	182.850	177.231	179.673	178.011	180.188	180.232	183.637	184.440	185.188	186.549
Memorándum												
Títulos de deuda a valor nominal	69.039	69.181	69.281	69.644	70.276	69.614	70.779	70.351	71.556	71.426	72.260	72.185

**CUADRO 4.5.3****Deuda externa de corto plazo residual, por sector institucional e instrumento (1)**

(Millones de dólares). Datos referidos a Diciembre de 2018

	Deuda de corto plazo según el vencimiento original	Deuda de largo plazo que vence en los próximos 12 meses	Total
Sector Institucional			
I. Gobierno General	--	330	330
Títulos de deuda de largo plazo	--	218	218
Préstamos	--	112	112
II. Banco Central	29	--	29
Títulos de deuda de corto plazo	29	--	29
Otras deudas	0	--	0
III. Bancos	8.405	9.993	18.398
Títulos de deuda de corto plazo	514	--	514
Préstamos	5.251	7.754	13.006
Moneda y depósitos	2.640	--	2.640
Títulos de deuda de largo plazo	--	2.239	2.239
IV. Otras Sociedades Financieras (2)	96	479	574
Préstamos	96	--	96
Títulos de deuda de largo plazo	--	207	207
Préstamos	--	272	272
V. Empresas No Financieras (2) (3)	9.531	7.485	17.016
Préstamos	1.185	5.127	6.311
Créditos comerciales	8.347	37	8.384
Títulos de deuda de largo plazo	--	2.322	2.322
VI. Inversión Extranjera Directa	7.437	16.788	24.225
VI.1. Otras Sociedades Financieras	54	821	875
Préstamos	54	821	875
VI.2. Empresas No financieras (3)	7.383	15.967	23.350
Préstamos	5.806	15.963	21.769
Créditos comerciales	1.577	--	1.577
Títulos de deuda de largo plazo	--	4	4
Total corto plazo residual	25.498	35.074	60.572



CUADRO 4.5.4
Servicio de la deuda externa, por sector institucional (1)
(Millones de dólares). Datos referidos a Diciembre de 2018

	Hasta un año					Más de un año y hasta dos años			Más de dos años y hasta tres años	Más de tres años
	1 a 3 meses	4 a 6 meses	7 a 9 meses	10 a 12 meses	Total 12 meses	13 a 18 meses	19 a 24 meses	Total 12 meses		
Sector institucional										
I. Gobierno General										
Amortización	20	24	20	24	87	42	1.344	1.386	580	20.769
Interés	160	85	99	49	393	243	147	390	327	3.198
II. Banco Central										
Amortización	7	7	7	7	29	0	0	0	0	1.444
Interés	0	0	0	0	0	0	0	0	0	0
III. Bancos										
Amortización	5.071	4.085	3.223	3.587	15.966	1.030	1.824	2.855	1.769	7.893
Interés	125	114	111	103	453	130	147	277	232	720
IV. Otras sociedades financieras (2)										
Amortización	158	116	11	200	485	44	155	200	940	604
Interés	20	43	18	15	96	54	25	79	72	36
V. Empresas no financieras (2) (3)										
Amortización	8.399	2.484	868	2.366	14.116	3.281	2.823	6.104	6.927	44.973
Interés	752	667	663	696	2.777	1.359	1.201	2.561	2.238	18.619
VI. Inversión extranjera directa										
Amortización	6.738	1.873	1.466	6.240	16.317	1.420	5.840	7.260	4.637	21.069
Interés	514	147	263	767	1.692	226	804	1.029	1.172	11.115
VI.1. Otras sociedades financieras										
Amortización	60	198	143	132	533	50	182	232	110	2.875
Interés	17	7	17	9	50	16	19	35	35	1.740
VI.2. Empresas no financieras (3)										
Amortización	6.678	1.675	1.322	6.108	15.784	1.371	5.658	7.029	4.527	18.194
Interés	498	139	246	758	1.641	210	784	994	1.137	9.375
Total										
Amortización	20.393	8.589	5.595	12.423	46.999	5.819	11.986	17.805	14.853	96.752
Interés	1.571	1.057	1.154	1.630	5.412	2.012	2.324	4.336	4.042	33.688



CUADRO 4.5.5
Créditos externos por tasa interés y plazo (1)

	Tasa fija			Tasa variable Libor			Tasa variable Prime			Sin tasa de interés		Total monto contratado (millones de dólares)
	Monto contratado (millones de dólares)	Tasa de interés promedio ponderado (% anual)	Plazo promedio ponderado (meses)	Monto contratado (millones de dólares)	Spread promedio ponderado (% anual)	Plazo promedio ponderado (meses)	Monto contratado (millones de dólares)	Spread promedio ponderado (% anual)	Plazo promedio ponderado (meses)	Monto contratado (millones de dólares)	Plazo promedio ponderado (meses)	
2015	2.697	5,4	66,0	3.227	1,7	85,4	0	0,0	0,0	71	49,4	5.995
2016	1.027	5,0	87,2	4.460	2,2	100,8	0	0,0	0,0	150	67,7	5.637
2017	776	4,9	81,9	2.741	1,8	110,3	0	0,0	0,0	275	69,7	3.792
2018	1.134	4,5	70,9	3.159	1,2	75,9	0	0,0	0,0	300	66,8	4.593
2017 Mar	26	2,7	33,0	58	1,0	124,4	0	0,0	0,0	0	0,0	83
Abr	87	4,6	42,3	520	1,7	133,2	0	0,0	0,0	1	60,0	608
May	57	3,4	57,8	545	2,2	97,2	0	0,0	0,0	4	35,9	606
Jun	66	5,4	57,6	681	1,2	102,6	0	0,0	0,0	55	90,0	802
Jul	26	4,5	67,4	259	1,6	86,8	0	0,0	0,0	4	60,0	289
Ago	32	6,5	45,9	199	2,3	175,3	0	0,0	0,0	91	60,0	322
Sep	101	5,4	69,5	56	3,0	70,5	0	0,0	0,0	12	36,0	169
Oct	12	4,4	32,6	15	1,5	138,3	0	0,0	0,0	12	36,0	39
Nov	23	3,8	77,0	70	2,5	64,8	0	0,0	0,0	6	53,7	99
Dic	20	3,7	64,0	138	2,7	121,8	0	0,0	0,0	83	80,8	241
2018 Ene	182	3,0	16,5	26	3,0	107,4	0	0,0	0,0	12	49,1	220
Feb	35	5,3	151,5	10	1,4	168,0	0	0,0	0,0	6	60,0	51
Mar	179	5,3	79,9	722	0,8	22,1	0	0,0	0,0	6	60,0	907
Abr	93	6,0	69,3	93	1,4	60,0	0	0,0	0,0	4	60,0	190
May	37	3,9	58,3	262	1,5	59,1	0	0,0	0,0	29	60,0	328
Jun	31	2,9	81,8	30	1,6	39,1	0	0,0	0,0	76	77,0	137
Jul	86	3,4	56,8	91	2,5	81,9	0	0,0	0,0	36	54,8	214
Ago	52	3,9	38,1	5	2,4	38,4	0	0,0	0,0	0	0,0	56
Sep	25	2,8	46,6	243	2,3	54,6	0	0,0	0,0	3	60,0	271
Oct	101	2,2	73,5	268	1,6	110,9	0	0,0	0,0	7	60,0	375
Nov	25	6,1	87,5	1.035	1,0	36,0	0	0,0	0,0	9	31,8	1.070
Dic	286	5,9	101,0	375	0,7	291,9	0	0,0	0,0	112	71,8	773
2019 Ene	147	3,5	53,7	2	4,7	60,0	0	0,0	0,0	33	60,0	183
Feb	84	1,8	41,6	138	1,2	57,3	0	0,0	0,0	2	60,0	224

Comercio Exterior

**CUADRO 4.6.1**
Exportaciones

(Millones de dólares)

	Mineras		Agropecuarias silvícolas y pesqueras		Industria								Total exportaciones (FOB)	
	Cobre	Total	Sector frutícola	Total	Alimentos			Bebidas y tabaco		Forestal y muebles de madera	Celulosa, papel y otros			Total
					Harina de pescado	Salmón	Total	Vino embotellado	Total		Celulosa blanqueada	Total		
2015	29.967	32.340	4.502	5.194	358	3.088	8.030	1.538	2.272	2.290	2.311	3.157	24.502	62.035
2016	27.928	30.698	5.233	5.882	328	3.464	8.181	1.545	2.245	2.311	2.164	2.934	24.138	60.718
2017	34.070	37.199	5.020	5.742	325	4.160	8.965	1.635	2.391	2.254	2.411	3.223	25.918	68.859
2018	36.383	39.923	5.674	6.416	375	4.729	10.141	1.622	2.320	2.620	3.227	4.244	29.114	75.452
2017 Abr	2.223	2.504	561	652	34	262	634	114	161	178	170	235	1.894	5.049
May	2.676	2.939	487	592	40	323	799	144	201	181	182	255	2.246	5.778
Jun	2.902	3.123	364	441	32	251	692	123	172	178	203	271	2.006	5.569
Jul	2.648	2.911	296	354	40	256	711	156	218	200	173	242	2.184	5.449
Ago	3.087	3.397	342	402	40	334	821	162	214	227	264	350	2.435	6.234
Sep	3.289	3.443	270	315	23	270	659	138	199	178	234	319	2.130	5.888
Oct	3.295	3.594	217	253	21	333	723	162	229	178	215	286	2.211	6.058
Nov	3.318	3.620	176	211	15	425	807	163	247	175	165	217	2.305	6.135
Dic	3.977	4.252	474	514	27	443	806	126	194	177	269	321	2.248	7.014
2018 Ene	2.535	2.888	1.137	1.177	24	554	981	147	202	241	251	316	2.562	6.628
Feb	3.122	3.359	664	714	12	414	756	102	162	179	270	336	2.202	6.275
Mar	3.185	3.423	623	709	17	401	801	119	180	200	271	357	2.362	6.494
Abr	2.902	3.224	626	739	25	332	793	128	186	229	213	299	2.299	6.262
May	3.161	3.447	503	613	47	335	845	134	188	174	284	376	2.440	6.500
Jun	3.056	3.382	376	481	46	322	812	130	184	211	249	325	2.419	6.282
Jul	2.930	3.242	339	400	40	311	837	155	213	210	270	357	2.408	6.050
Ago	2.782	3.062	316	363	43	362	923	176	238	270	335	443	2.809	6.234
Sep	2.885	3.165	228	256	29	288	684	102	146	217	278	370	2.122	5.543
Oct	3.244	3.598	250	288	33	449	943	161	241	253	309	407	2.741	6.626
Nov	3.036	3.328	150	179	28	486	904	150	204	227	253	334	2.494	6.000
Dic	3.545	3.805	462	495	29	475	862	120	176	208	244	323	2.256	6.556
2019 Ene	2.542	2.808	1.217	1.263	24	600	1.016	146	221	210	248	334	2.600	6.671
Feb	2.586	2.813	583	628	19	440	788	86	132	198	195	268	2.105	5.546
Mar	2.970	3.164	599	688	19	428	832	115	182	209	249	329	2.342	6.194

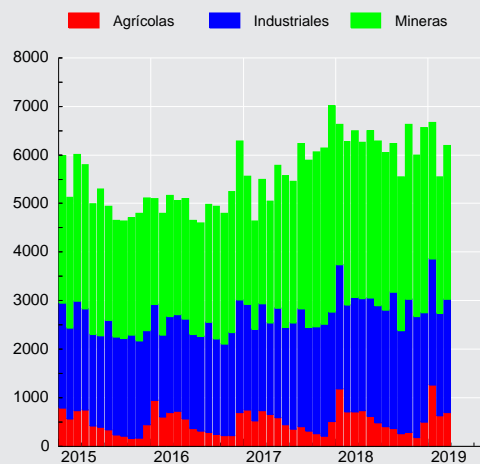
Exportaciones
(millones de dólares)



CUADRO 4.6.2

Importaciones

(Millones de dólares)

	Bienes de consumo				Bienes intermedios				Bienes de capital	Total importaciones (CIF)	Total importaciones (FOB)
	Durables (1)	Semi-durables (2)	Otros bienes de consumo	Total	Productos energéticos		Resto intermedio	Total			
					Petróleo	Total					
2015	6.877	5.497	5.489	17.862	2.874	8.056	23.142	31.198	13.328	62.388	58.609
2016	7.055	5.456	5.287	17.798	2.383	7.138	21.139	28.277	13.301	59.376	55.855
2017	8.118	6.309	6.220	20.647	3.272	9.098	21.899	30.998	13.614	65.258	61.500
2018	8.963	6.611	6.913	22.488	4.227	11.632	25.572	37.204	15.312	75.003	70.783
2017 Abr	670	362	448	1.479	237	632	1.633	2.265	1.028	4.773	4.500
May	667	486	515	1.668	250	685	1.759	2.444	1.011	5.122	4.826
Jun	621	595	533	1.749	288	836	1.848	2.684	1.189	5.623	5.299
Jul	676	537	516	1.729	187	608	1.886	2.494	1.114	5.337	5.026
Ago	670	607	582	1.859	256	859	1.977	2.836	1.219	5.914	5.548
Sep	693	608	508	1.809	211	660	1.782	2.442	1.122	5.373	5.058
Oct	775	549	518	1.842	366	843	1.914	2.758	1.153	5.753	5.422
Nov	775	546	599	1.921	284	793	1.884	2.677	1.266	5.865	5.531
Dic	652	573	534	1.759	409	934	2.018	2.952	1.276	5.987	5.658
2018 Ene	664	581	542	1.786	245	740	2.093	2.833	1.198	5.817	5.490
Feb	635	533	504	1.672	252	859	1.865	2.724	998	5.394	5.080
Mar	806	580	581	1.967	430	970	2.011	2.982	1.274	6.223	5.876
Abr	719	344	564	1.626	417	984	2.063	3.047	1.141	5.814	5.492
May	797	470	579	1.846	358	1.028	2.182	3.210	1.376	6.432	6.085
Jun	747	590	589	1.926	332	1.123	2.138	3.261	1.146	6.334	5.985
Jul	761	532	576	1.868	308	911	2.054	2.965	1.275	6.109	5.772
Ago	799	686	667	2.152	496	1.152	2.279	3.431	1.356	6.939	6.558
Sep	754	579	528	1.860	192	850	1.903	2.753	1.290	5.903	5.567
Oct	905	656	647	2.208	465	1.139	2.409	3.548	1.599	7.355	6.939
Nov	742	479	582	1.803	301	998	1.886	2.885	1.303	5.990	5.641
Dic	635	582	556	1.773	429	877	2.688	3.565	1.356	6.694	6.298
2019 Ene	659	587	532	1.778	229	685	2.176	2.861	1.306	5.946	5.639
Feb	667	580	481	1.727	270	835	1.946	2.781	1.041	5.549	5.270
Mar	702	495	568	1.764	343	948	1.992	2.940	1.176	5.880	5.587

Importaciones CIF
(millones de dólares)

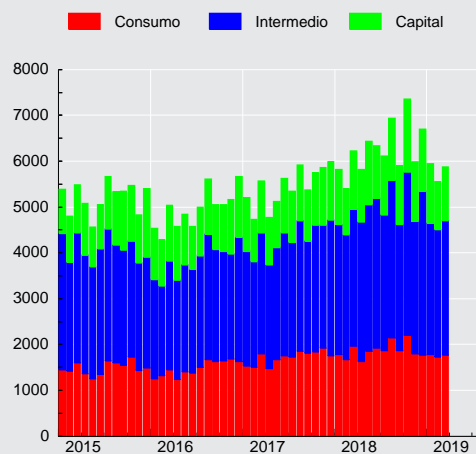



CUADRO 4.6.3
Índice de Volumen de exportaciones a precios del año anterior (1)(2)(3)

(Base 2013=100)

	Agropecuario, silvícola y pesquero		Minería		Industria								Total exportaciones de bienes (FOB)	
	Frutas	Total	Cobre	Total	Alimentos			Bebidas y tabaco		Madera y muebles	Celulosa, papel y otros			Total
					Salmón y trucha refrigerados o congelados	Conservas de frutas y vegetales	Total	Vinos	Total		Celulosa	Total		
2015	97,6	93,4	101,6	101,5	112,1	101,1	104,3	105,1	103,9	104,9	95,2	93,8	100,3	100,5
2016	112,6	105,5	97,9	98,0	100,2	107,8	101,1	108,8	106,2	110,8	102,4	98,8	102,2	100,5
2017	107,7	101,7	94,4	94,5	100,9	109,9	101,9	112,9	107,6	105,0	98,9	96,4	103,0	98,6
2018	129,9	120,6	99,0	98,8	120,3	115,0	117,7	106,1	99,7	116,6	103,1	100,9	108,6	104,6
2017 I	172,7	155,8	81,5	82,6	118,4	91,5	100,8	104,6	101,9	109,0	99,8	96,2	100,1	96,3
II	120,5	118,3	90,9	91,2	77,5	112,6	93,3	105,1	100,2	98,9	93,3	93,1	97,3	96,2
III	68,1	67,3	95,9	95,1	84,4	122,4	102,0	119,0	110,5	113,2	109,9	107,6	107,2	97,4
IV	69,5	65,5	109,5	108,8	123,4	113,1	111,6	123,0	117,7	98,7	92,7	88,6	107,2	104,4
2018 I	217,9	192,4	91,9	92,0	142,0	94,6	120,2	98,4	91,3	110,2	101,7	96,6	107,1	106,0
II	136,9	135,8	99,2	99,3	100,6	117,8	109,4	99,1	96,7	106,0	95,6	94,0	104,7	104,7
III	81,5	77,3	96,2	96,3	96,6	126,3	112,1	111,7	101,1	125,5	112,8	111,0	108,3	99,6
IV	83,3	76,9	108,8	107,9	142,0	121,3	129,1	115,3	109,7	124,5	102,3	102,1	114,0	108,2

Volumen de exportaciones a precios de año anterior
(variación respecto año anterior, porcentaje)

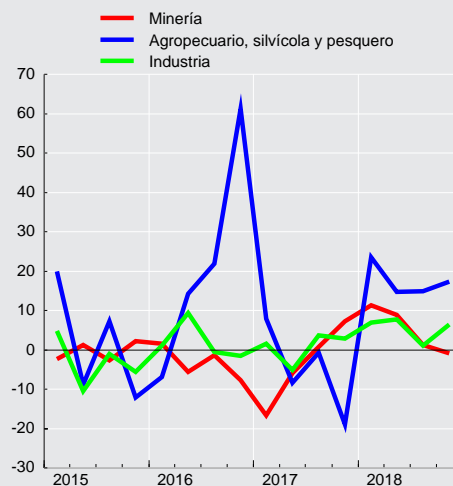



CUADRO 4.6.4 Índice de volumen de importaciones a precios del año anterior (1)(2)(3)

(Base 2013=100)

	Bienes de consumo			Bienes intermedios					Bienes de capital	Total importaciones de bienes (CIF)
	Bienes durables	Bienes no durables	Total	Productos energéticos			Resto intermedio	Total		
				Petróleo	Diésel	Total				
2015	84,1	101,0	94,0	96,2	104,0	94,3	99,8	97,8	81,9	93,4
2016	88,0	104,0	97,4	95,4	110,6	101,1	96,6	97,3	83,0	94,4
2017	101,8	115,7	110,1	100,7	106,0	104,8	97,0	98,5	84,9	99,1
2018	113,7	123,1	119,3	100,9	112,5	107,6	106,5	106,1	95,3	107,9
2017 I	95,9	110,1	104,3	94,7	110,1	104,2	92,4	94,9	80,8	94,7
II	97,7	107,9	103,8	102,6	101,6	104,8	94,8	96,8	80,5	95,4
III	102,4	125,9	116,1	88,3	106,5	103,1	100,5	100,7	86,0	102,1
IV	111,3	119,0	116,1	117,0	105,6	107,1	100,3	101,5	92,4	104,1
2018 I	105,9	121,2	115,0	95,2	100,1	100,5	99,8	99,3	86,0	101,1
II	114,7	111,2	112,9	105,3	127,4	115,9	108,5	109,8	91,0	106,8
III	117,9	133,3	127,0	90,6	113,5	104,5	107,4	105,9	97,7	110,5
IV	116,1	126,7	122,5	112,6	108,8	109,5	110,5	109,5	106,6	113,1

Volumen de importaciones a precios de año anterior
(variación respecto año anterior, porcentaje)

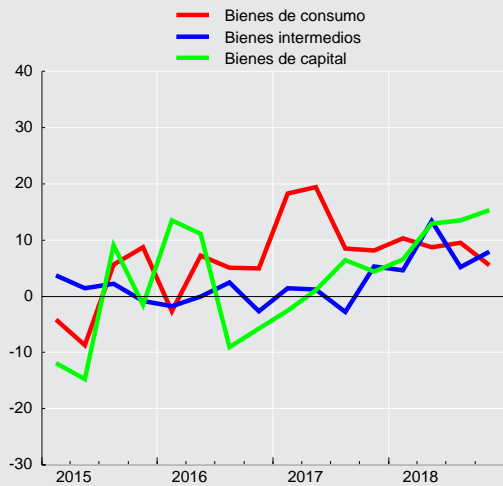



CUADRO 4.6.5
Índice de precios de exportaciones, deflactor implícito (1)(2)

(Base 2013=100)

	Agropecuario, silvícola y pesquero		Minería		Industria								Total exportaciones de bienes (FOB)	
	Frutas	Total	Cobre	Total	Alimentos			Bebidas y tabaco		Madera y muebles	Celulosa, papel y otros			Total
					Salmón y trucha refrigerados o congelados	Conservas de frutas y vegetales	Total	Vinos	Total		Celulosa	Total		
2015	99,7	98,4	73,8	72,9	89,7	95,7	93,4	92,4	93,7	96,5	96,3	95,7	89,2	80,5
2016	100,4	98,8	71,4	71,7	110,6	84,8	98,0	89,9	90,5	92,2	84,1	84,7	86,2	78,7
2017	100,7	100,0	90,3	90,1	131,3	80,3	106,5	94,4	95,2	94,9	97,3	95,6	91,9	91,0
2018	94,4	94,2	92,0	92,4	122,8	84,1	104,4	99,5	99,6	99,4	126,2	120,0	97,9	94,0
2017 I	91,8	91,3	81,8	82,2	138,1	78,6	111,1	91,9	93,5	94,6	86,2	86,3	91,3	84,9
II	101,3	100,9	85,9	86,0	142,5	82,6	110,3	91,9	91,3	96,0	95,6	93,7	92,3	88,8
III	115,2	112,8	94,2	93,8	128,8	79,9	104,0	95,7	97,9	94,4	98,7	96,7	91,9	94,0
IV	107,8	105,6	96,8	96,4	119,6	79,9	101,4	97,4	97,4	94,9	109,4	106,2	92,1	95,9
2018 I	96,1	95,7	96,3	96,3	120,7	79,9	102,3	101,9	102,1	99,5	124,7	119,3	97,2	95,4
II	95,0	95,7	92,0	92,7	126,8	87,5	108,5	100,6	98,8	102,3	127,4	120,8	99,8	94,8
III	93,7	93,5	89,5	90,0	124,2	85,0	105,7	98,9	101,2	98,3	126,9	120,6	99,0	93,3
IV	89,5	88,6	90,4	91,0	121,3	83,3	101,7	97,0	97,0	97,7	125,7	119,1	96,0	92,5

CUADRO 4.6.6
Índice de precios de importaciones, deflactor implícito (1)(2)

(Base 2013=100)

	Bienes de consumo			Bienes intermedios					Bienes de capital	Total importaciones de bienes (CIF)
	Bienes durables	Bienes no durables	Total	Productos energéticos			Resto intermedio	Total		
				Petróleo	Diésel	Total				
2015	93,2	88,7	90,4	45,0	54,8	54,7	90,1	77,2	95,9	84,2
2016	91,5	84,2	86,9	37,7	43,1	45,2	85,0	70,3	94,5	79,3
2017	90,9	88,3	89,2	49,0	52,1	55,6	87,7	76,1	94,4	83,0
2018	89,9	89,6	89,6	63,1	68,0	69,2	93,2	84,8	94,7	87,6
2017 I	91,3	86,3	88,1	49,9	51,5	55,3	87,4	75,9	94,4	82,6
II	91,4	88,8	89,7	45,5	48,5	52,6	85,9	73,9	94,5	82,0
III	90,8	87,0	88,5	44,7	50,0	52,8	87,3	74,7	94,7	82,1
IV	90,3	91,0	90,5	54,6	58,3	61,5	90,1	79,9	94,3	85,2
2018 I	90,7	89,4	89,8	58,7	62,7	65,5	92,9	83,2	95,1	86,9
II	90,0	92,0	91,0	63,5	68,1	69,3	91,4	83,9	94,9	87,7
III	89,5	87,3	88,1	66,3	71,1	71,4	90,2	83,6	94,6	86,4
IV	89,7	90,1	89,8	64,0	69,4	70,5	98,2	88,3	94,2	89,3



CUADRO 4.6.7
Índice de valor de exportaciones (1)(2)(3)

(Base 2013=100)

	Agropecuaria, silvícola y pesquero		Minería		Industria								Total exportaciones de bienes (FOB)	
	Frutas	Total	Cobre	Total	Alimentos			Bebidas y tabaco		Madera y muebles	Celulosa, papel y otros			Total
					Salmón y trucha refrig. o congelados	Conservas de frutas y vegetales	Total	Vinos	Total		Celulosa	Total		
2015	97,3	92,0	75,0	74,0	100,6	96,8	97,4	97,1	97,3	101,2	91,6	89,8	89,4	80,8
2016	113,1	104,2	69,9	70,2	110,8	91,5	99,1	97,7	96,1	102,2	86,0	83,7	88,1	79,1
2017	108,5	101,7	85,3	85,1	132,6	88,3	108,6	106,6	102,4	99,6	96,3	92,1	94,6	89,7
2018	122,6	113,6	91,1	91,4	147,8	96,8	122,9	105,6	99,3	115,8	130,1	121,1	106,3	98,3
2017 I	158,5	142,3	66,6	67,9	163,4	72,0	112,0	96,1	95,3	103,1	86,0	83,1	91,4	81,8
II	122,0	119,3	78,1	78,4	110,5	93,0	102,9	96,5	91,5	95,0	89,2	87,3	89,8	85,5
III	78,5	75,9	90,4	89,3	108,7	97,8	106,2	113,9	108,2	106,8	108,5	104,1	98,5	91,6
IV	74,9	69,2	106,0	105,0	147,6	90,3	113,2	119,8	114,7	93,6	101,5	94,0	98,8	100,1
2018 I	209,5	184,2	88,5	88,5	171,3	75,5	122,9	100,3	93,2	109,6	126,9	115,3	104,1	101,1
II	130,1	129,9	91,3	92,0	127,5	103,1	118,7	99,6	95,5	108,5	121,8	113,6	104,5	99,3
III	76,4	72,2	86,1	86,7	120,0	107,4	118,5	110,4	102,3	123,4	143,2	133,8	107,2	92,9
IV	74,5	68,1	98,4	98,2	172,3	101,1	131,3	111,9	106,3	121,7	128,6	121,7	109,5	100,0

CUADRO 4.6.8
Índice de valor de importaciones (1)(2)(3)

(Base 2013=100)

	Bienes de consumo			Bienes intermedios					Bienes de capital	Total importaciones de bienes (CIF)
	Bienes durables	Bienes no durables	Total	Productos energéticos			Resto intermedio	Total		
				Petróleo	Diésel	Total				
2015	78,4	89,6	84,9	43,3	57,0	51,6	89,9	75,4	78,5	78,6
2016	80,5	87,6	84,6	35,9	47,7	45,7	82,1	68,4	78,4	74,8
2017	92,6	102,2	98,2	49,3	55,2	58,3	85,1	75,0	80,2	82,2
2018	102,2	110,3	106,9	63,7	76,4	74,5	99,3	90,0	90,2	94,5
2017 I	87,5	95,0	91,9	47,3	56,7	57,6	80,8	72,0	76,3	78,2
II	89,3	95,9	93,1	46,7	49,3	55,2	81,4	71,5	76,1	78,2
III	93,0	109,5	102,7	39,5	53,2	54,5	87,7	75,2	81,4	83,8
IV	100,5	108,3	105,1	63,8	61,6	65,8	90,4	81,1	87,1	88,7
2018 I	96,0	108,3	103,2	55,9	62,7	65,8	92,8	82,6	81,8	87,9
II	103,2	102,3	102,7	66,8	86,8	80,3	99,2	92,1	86,4	93,7
III	105,5	116,4	111,9	60,1	80,7	74,6	96,9	88,5	92,4	95,5
IV	104,1	114,2	110,0	72,1	75,5	77,2	108,5	96,7	100,4	101,0



CUADRO 4.6.9 Exportaciones por países (1)

(Millones de dólares FOB)

	América							Europa			Asia			
	América del norte				América del sur			Total	Unión Europea	Total	China	Japón	Corea del sur	Total
	EE.UU.	México	Canadá	Total	Brasil	Argentina	Total							
2015	8.115	1.342	1.235	10.692	3.047	801	9.043	20.636	8.156	9.675	16.219	5.278	3.995	30.566
2016	8.403	1.207	972	10.582	2.957	738	8.463	19.934	7.789	9.115	17.348	5.182	4.203	30.662
2017	9.989	1.173	1.413	12.575	3.420	967	9.374	22.939	8.801	10.343	18.899	6.354	4.247	34.701
2018	10.365	1.293	1.037	12.694	3.391	796	9.027	22.734	8.764	10.614	25.311	7.016	4.332	41.079
2017 Abr	804	87	135	1.027	220	60	634	1.746	605	746	1.277	476	321	2.503
May	881	107	126	1.114	330	70	825	2.027	872	1.053	1.265	506	342	2.634
Jun	785	95	91	971	250	70	695	1.745	611	759	1.475	575	378	2.931
Jul	795	79	144	1.018	303	113	884	1.993	694	830	1.486	443	273	2.567
Ago	933	111	99	1.143	303	112	846	2.067	779	937	1.656	595	447	3.146
Sep	787	92	96	975	334	96	841	1.894	785	871	1.883	408	346	3.052
Oct	732	99	117	947	294	81	820	1.858	827	946	2.037	474	343	3.176
Nov	690	106	108	904	293	79	816	1.811	768	906	1.769	588	477	3.348
Dic	945	94	109	1.149	311	66	833	2.046	886	1.014	2.216	758	398	3.895
2018 Ene	1.071	105	49	1.225	261	66	707	2.019	690	861	2.159	582	386	3.637
Feb	1.109	100	201	1.410	215	54	632	2.111	843	954	1.852	632	368	3.138
Mar	1.030	115	63	1.207	311	62	794	2.081	701	890	1.882	666	434	3.427
Abr	931	117	55	1.103	270	72	764	1.949	781	934	2.097	474	427	3.298
May	795	116	98	1.009	340	72	843	1.939	923	1.117	2.074	511	347	3.365
Jun	849	110	63	1.023	309	62	783	1.897	770	946	2.091	588	368	3.341
Jul	805	128	144	1.078	295	50	750	1.924	727	871	1.938	517	360	3.172
Ago	843	127	79	1.049	283	109	837	1.994	760	928	1.993	591	271	3.230
Sep	705	90	104	899	249	90	657	1.634	566	728	1.954	593	272	3.095
Oct	812	120	75	1.007	299	64	835	1.926	698	826	2.452	576	342	3.788
Nov	652	90	63	805	277	47	748	1.636	624	752	2.216	580	332	3.523
Dic	761	76	42	880	281	48	675	1.624	681	807	2.603	707	424	4.064
2019 Ene	808	125	115	1.048	283	49	743	1.861	806	924	2.267	738	406	3.797
Feb	824	125	49	998	215	44	646	1.701	593	718	1.820	445	388	3.008
Mar	1.009	117	111	1.237	277	60	772	2.078	621	729	1.539	817	470	3.276

CUADRO 4.6.10 Importaciones por países (1)

(Millones de dólares CIF)

	América							Europa			Asia			
	América del norte				América del sur			Total	Unión Europea	Total	China	Japón	Corea del sur	Total
	EE.UU.	México	Canadá	Total	Brasil	Argentina	Total							
2015	11.757	2.141	745	14.643	4.859	2.519	11.597	27.444	9.721	10.436	14.604	2.085	2.030	22.378
2016	10.312	2.011	642	12.966	4.782	2.541	11.027	24.881	10.079	10.891	14.320	1.976	1.764	21.518
2017	11.737	2.133	768	14.638	5.705	2.922	13.203	28.898	9.799	10.557	15.509	2.126	1.956	23.572
2018	14.096	2.414	885	17.395	6.752	3.411	15.348	33.773	11.126	12.104	17.556	2.492	1.872	26.211
2017 Abr	848	184	71	1.104	337	218	1.014	2.184	731	781	1.052	136	172	1.694
May	907	166	61	1.134	448	229	1.074	2.308	757	822	1.204	159	159	1.839
Jun	1.031	173	75	1.280	493	227	1.113	2.475	823	886	1.390	190	159	2.061
Jul	898	177	79	1.155	424	240	982	2.237	752	830	1.406	197	160	2.099
Ago	1.104	170	59	1.333	477	267	1.186	2.633	917	981	1.473	175	149	2.145
Sep	866	200	53	1.119	409	251	975	2.169	899	963	1.387	168	153	2.067
Oct	1.039	204	64	1.307	644	231	1.235	2.613	791	859	1.413	171	128	2.080
Nov	1.102	184	81	1.367	531	274	1.172	2.600	934	997	1.345	209	188	2.111
Dic	1.102	181	54	1.336	632	252	1.312	2.723	899	960	1.329	160	134	1.969
2018 Ene	1.076	181	85	1.343	460	264	1.083	2.505	851	908	1.456	168	159	2.120
Feb	1.034	176	59	1.269	476	237	1.056	2.421	708	774	1.429	159	144	2.032
Mar	1.059	206	54	1.319	616	297	1.384	2.817	1.002	1.066	1.435	218	133	2.191
Abr	1.038	213	63	1.314	656	262	1.347	2.752	932	1.008	1.100	228	155	1.825
May	1.307	192	79	1.577	578	259	1.291	2.965	1.053	1.143	1.408	207	161	2.137
Jun	1.328	203	81	1.612	565	274	1.243	2.945	878	957	1.479	187	205	2.233
Jul	1.090	184	62	1.336	538	290	1.216	2.623	862	943	1.455	322	167	2.349
Ago	1.178	239	56	1.472	709	279	1.542	3.116	956	1.109	1.693	291	150	2.509
Sep	1.160	214	67	1.441	474	256	1.067	2.577	987	1.050	1.429	195	126	2.083
Oct	1.345	239	92	1.676	752	368	1.625	3.387	1.074	1.171	1.868	186	160	2.604
Nov	1.314	176	113	1.603	414	298	1.202	2.878	884	962	1.326	171	157	1.984
Dic	1.168	191	76	1.434	513	325	1.291	2.787	940	1.014	1.479	160	156	2.145
2019 Ene	912	198	80	1.190	442	297	1.107	2.377	705	1.024	1.574	197	154	2.260
Feb	926	193	48	1.167	490	325	1.194	2.422	547	810	1.549	226	115	2.162
Mar	1.177	212	79	1.468	417	298	1.139	2.680	957	1.039	1.329	208	131	2.000

V. MERCADO LABORAL



CUADRO 5.1 Fuerza de trabajo nacional e inactivos (1)(2)

(Promedios móviles trimestrales, miles de personas)

	Población de 15 años y más	Fuerza de trabajo										Inactivos	% Var. (2)
		Total	% Var. (2)	Ocupados	% Var. (2)	Desocupa- dos	% Var. (2)	Cesantes	% Var. (2)	Buscan trabajo por primera vez	% Var. (2)		
2017 Mar	14.756,59	8.775,10	1,8	8.195,02	1,4	580,08	7,5	513,16	6,2	66,92	18,2	5.981,49	1,7
Abr	14.778,76	8.793,35	1,7	8.207,86	1,4	585,49	6,6	529,19	6,2	56,30	10,9	5.985,41	1,9
May	14.801,03	8.838,65	2,0	8.218,14	1,7	620,50	5,5	560,76	4,1	59,74	21,0	5.962,38	1,5
Jun	14.823,38	8.831,92	2,0	8.211,96	1,9	619,96	4,2	560,85	3,3	59,11	13,5	5.991,46	1,4
Jul	14.845,85	8.838,77	1,9	8.231,57	2,2	607,19	-2,0	550,82	-3,2	56,37	12,0	6.007,09	1,7
Ago	14.861,88	8.844,93	2,1	8.257,59	2,3	587,34	-1,5	530,95	-3,5	56,39	22,1	6.016,94	1,3
Sep	14.883,16	8.885,91	2,2	8.290,26	2,3	595,64	1,5	539,99	-0,6	55,66	28,3	5.997,25	1,1
Oct	14.904,54	8.897,20	2,3	8.297,15	1,9	600,05	7,5	542,50	4,3	57,55	50,4	6.007,34	1,0
Nov	14.926,06	8.950,78	2,4	8.371,91	2,1	578,87	6,2	524,23	5,0	54,64	19,3	5.975,28	0,9
Dic	14.947,66	8.977,64	2,6	8.406,53	2,3	571,11	7,6	502,85	5,6	68,26	24,7	5.970,02	0,5
2018 Ene	14.969,31	9.021,06	2,8	8.433,82	2,5	587,24	7,6	508,95	7,1	78,29	10,6	5.948,25	0,2
Feb	14.991,10	9.010,04	3,0	8.409,66	2,7	600,38	7,6	516,91	6,3	83,47	16,5	5.981,06	-0,1
Mar	15.013,05	9.000,12	2,6	8.378,75	2,2	621,38	7,1	547,80	6,8	73,58	9,9	6.012,93	0,5
Abr	15.035,04	8.987,40	2,2	8.382,34	2,1	605,06	3,3	537,94	1,7	67,12	19,2	6.047,63	1,0
May	15.057,16	9.023,18	2,1	8.392,56	2,1	630,61	1,6	567,10	1,1	63,51	6,3	6.033,98	1,2
Jun	15.079,35	9.027,33	2,2	8.381,84	2,1	645,49	4,1	577,50	3,0	68,00	15,0	6.052,02	1,0
Jul	15.101,69	9.008,96	1,9	8.349,62	1,4	659,34	8,6	594,95	8,0	64,39	14,2	6.092,73	1,4
Ago	15.124,27	8.992,39	1,7	8.332,25	0,9	660,14	12,4	594,38	11,9	65,76	16,6	6.131,87	1,9
Sep	15.147,11	8.968,12	0,9	8.333,16	0,5	634,96	6,6	572,84	6,1	62,12	11,6	6.178,99	3,0
Oct	15.170,04	9.019,38	1,4	8.380,81	1,0	638,57	6,4	574,89	6,0	63,68	10,6	6.150,66	2,4
Nov	15.193,12	9.031,54	0,9	8.414,06	0,5	617,49	6,7	549,12	4,7	68,37	25,1	6.161,58	3,1
Dic	15.216,31	9.076,78	1,1	8.465,90	0,7	610,88	7,0	537,45	6,9	73,43	7,6	6.139,54	2,8
2019 Ene	15.239,57	9.096,35	0,8	8.480,60	0,6	615,75	4,9	534,30	5,0	81,45	4,0	6.143,22	3,3
Feb	15.262,95	9.062,72	0,6	8.455,07	0,5	607,65	1,2	530,49	2,6	77,17	-7,6	6.200,22	3,7

Fuente: Instituto Nacional de Estadísticas (INE).



CUADRO 5.2 Tasa de desocupación, nacional y por región (1)

(Porcentaje)

	Nacional	Región														
		I	II	III	IV	V	VI	VII	VIII	IX	X	XI	XII	RMS	XIV	XV
2017 Mar	6,6	8,7	7,8	7,9	7,8	7,7	4,8	4,1	6,8	9,0	2,4	4,3	3,9	6,9	4,6	6,3
Abr	6,7	7,1	9,1	7,4	7,1	7,8	5,3	4,6	6,6	8,4	2,8	3,1	2,1	7,1	4,7	6,1
May	7,0	6,9	8,9	7,5	7,7	8,3	6,5	5,7	6,8	7,8	3,4	3,0	1,7	7,4	5,2	6,7
Jun	7,0	7,3	9,0	7,7	7,8	8,3	7,8	5,7	7,6	7,6	3,6	2,9	0,9	7,0	5,1	6,5
Jul	6,9	7,3	8,4	7,4	7,8	7,7	7,4	5,9	8,3	7,0	4,5	2,6	1,3	6,7	4,8	5,6
Ago	6,6	7,5	9,3	6,8	7,1	6,6	7,1	6,2	8,3	7,1	5,0	3,2	2,4	6,4	3,9	4,9
Sep	6,7	7,1	9,0	6,9	7,9	6,1	6,6	5,8	8,1	6,9	5,5	2,8	4,2	6,7	3,8	5,2
Oct	6,7	7,2	8,7	6,5	7,8	6,3	6,9	6,0	7,7	6,7	4,3	2,5	5,0	7,0	4,2	6,3
Nov	6,5	6,3	8,2	6,6	8,0	6,3	6,4	5,6	7,2	7,4	4,0	2,2	4,8	6,5	4,6	6,0
Dic	6,4	6,4	8,4	6,7	6,8	6,9	6,2	5,6	6,9	8,0	2,9	2,8	2,9	6,4	4,9	5,2
2018 Ene	6,5	7,1	8,4	7,5	6,5	7,3	6,9	5,0	6,5	8,8	3,2	2,9	2,1	6,6	4,8	5,5
Feb	6,7	7,8	9,6	8,4	5,8	8,1	6,5	5,1	6,7	8,4	2,8	3,1	2,4	6,8	4,4	6,5
Mar	6,9	9,4	10,9	8,7	6,0	7,9	6,4	5,7	7,2	7,6	3,2	3,4	2,7	7,0	4,3	7,2
Abr	6,7	9,0	10,1	8,7	6,9	7,4	5,5	5,7	7,5	6,9	2,9	3,5	2,9	6,8	5,2	7,2
May	7,0	8,3	9,4	9,2	8,3	6,9	6,6	6,2	7,5	7,8	3,1	3,5	4,1	7,1	5,7	6,8
Jun	7,2	7,8	8,2	8,7	8,1	7,3	7,7	6,0	7,9	7,9	3,4	3,6	4,6	7,3	5,1	6,3
Jul	7,3	8,0	8,6	8,8	7,4	7,8	7,6	6,3	8,1	7,9	3,7	3,9	4,1	7,5	5,1	6,2
Ago	7,3	8,7	8,0	8,1	6,8	7,6	7,1	6,2	8,2	7,1	3,5	3,8	3,9	7,9	5,7	6,1
Sep	7,1	8,5	8,4	8,2	6,9	7,1	7,4	6,1	7,3	6,4	3,4	3,1	3,0	7,7	6,1	6,4
Oct	7,1	8,1	8,2	8,1	7,4	6,7	8,3	6,2	7,3	6,9	3,6	2,5	3,3	7,5	5,4	6,6
Nov	6,8	7,4	8,2	7,3	6,9	7,0	8,2	6,0	7,1	5,6	3,9	2,7	2,7	7,3	5,1	6,3
Dic	6,7	6,8	8,4	7,0	6,8	7,2	7,0	5,5	6,0	5,8	3,4	3,5	2,6	7,4	4,6	6,3
2019 Ene	6,8	7,3	9,5	7,3	7,1	8,0	6,7	5,2	6,1	6,2	3,6	3,8	3,0	7,2	4,5	6,3
Feb	6,7	6,9	10,0	7,3	7,0	8,2	6,5	5,8	6,2	3,4	4,1	2,2	7,1	4,3	6,1	

Fuente: Instituto Nacional de Estadísticas (INE).

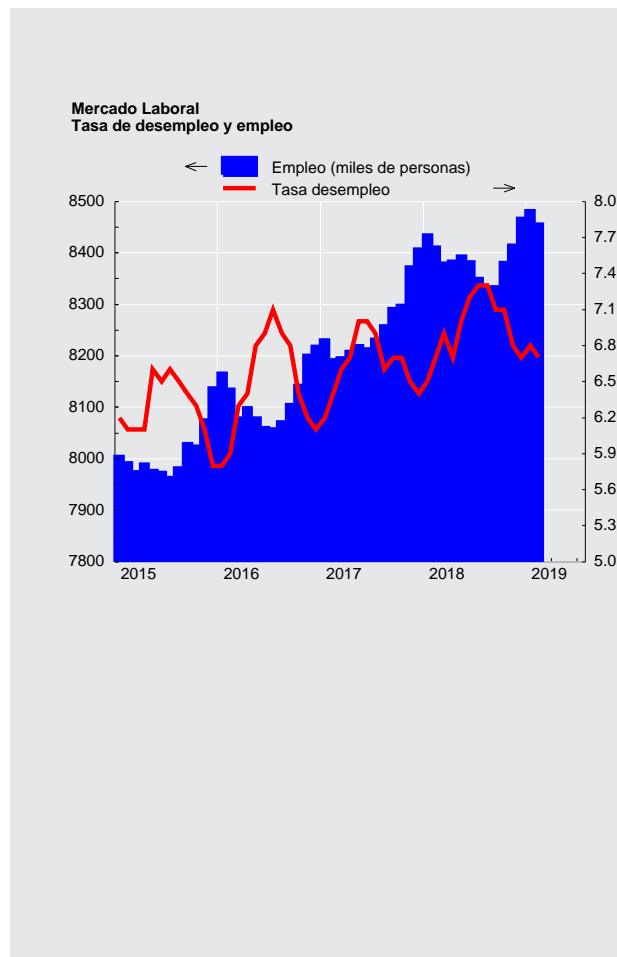

**CUADRO 5.3**
Ocupados, por rama de actividad económica (1)

(Promedios móviles trimestrales, miles de personas)

	Total	Agricultura ganadería silvicultura y pesca	Explotación de minas y canteras	Industria manufacturera	Suministro de electricidad, gas, vapor y aire ac.	Suministro de agua, evac. agua, gestión de desechos	Construcción	Comercio	Activ. de alojamiento y servicios de comida	Transporte y almacenamiento	Información y comunicaciones
2017 Mar	8.195,02	824,79	194,99	886,89	38,98	52,65	712,95	1.588,21	365,42	559,77	142,02
Abr	8.207,86	807,61	199,85	901,49	41,15	49,79	712,26	1.570,17	351,61	551,37	146,94
May	8.218,14	773,66	208,38	898,74	42,93	48,15	704,72	1.582,81	344,75	544,66	151,43
Jun	8.211,96	725,60	211,05	913,96	45,19	47,86	691,58	1.572,02	331,66	533,84	151,29
Jul	8.231,57	709,37	208,85	896,56	41,45	53,84	684,36	1.577,90	330,41	543,16	148,15
Ago	8.257,59	715,68	199,72	878,38	43,26	60,62	678,62	1.557,61	330,87	548,93	143,11
Sep	8.290,26	717,86	192,81	880,95	43,33	59,47	686,00	1.580,10	343,40	559,57	140,82
Oct	8.297,15	725,97	185,43	884,61	45,10	56,29	687,34	1.578,68	341,87	552,82	135,84
Nov	8.371,91	734,28	194,75	906,26	46,11	52,79	696,35	1.589,17	349,31	561,46	136,84
Dic	8.406,53	794,66	200,90	883,05	43,31	53,41	688,73	1.565,45	356,88	575,42	137,85
2018 Ene	8.433,82	841,15	210,10	901,33	41,57	50,08	703,37	1.566,98	359,85	569,59	143,78
Feb	8.409,66	865,66	203,36	884,93	38,08	48,58	697,48	1.567,15	386,42	571,11	152,93
Mar	8.378,75	845,07	210,81	887,78	41,43	47,86	704,10	1.557,20	381,06	560,96	156,46
Abr	8.382,34	813,59	206,08	873,73	38,01	47,09	695,33	1.577,17	371,69	586,48	150,99
May	8.392,56	774,13	215,33	861,19	39,03	53,02	704,41	1.582,81	353,12	588,18	147,42
Jun	8.381,84	729,70	208,14	868,18	37,08	50,67	708,36	1.572,33	364,27	588,87	147,74
Jul	8.349,62	711,58	214,83	874,80	39,28	47,12	708,39	1.540,45	377,79	575,69	153,26
Ago	8.332,25	718,42	212,11	880,19	37,88	39,89	706,45	1.551,64	380,24	569,05	147,32
Sep	8.333,16	720,09	205,57	870,03	43,41	43,75	701,61	1.571,66	367,48	567,43	153,93
Oct	8.380,81	725,10	201,82	874,78	45,64	46,87	714,77	1.562,96	364,41	574,90	154,32
Nov	8.414,06	747,42	201,59	852,92	47,52	49,76	720,23	1.565,80	364,53	584,68	155,36
Dic	8.465,90	798,03	206,24	846,66	43,26	48,57	720,03	1.548,49	365,63	581,44	157,84
2019 Ene	8.480,60	840,67	209,57	841,18	41,85	44,50	698,66	1.562,59	377,28	564,25	156,59
Feb	8.455,07	850,29	216,88	872,41	43,52	43,74	710,42	1.538,39	365,52	549,97	154,26

Fuente: Instituto Nacional de Estadísticas (INE)

CUADRO 5.3
Ocupados, por rama de actividad económica (continuación) (1)

(Promedios móviles trimestrales, miles de personas)

	Actividades financieras y de seguros	Actividades inmobiliarias	Actividades profesionales, científicas y técnicas	Actividades de servicios administr. y de apoyo	Administra. pública y defensa	Enseñanza	Actividades de atención de la salud humana y de asistencia social	Actividades artísticas, de entretenimiento y recreativas	Otras actividades de servicios	Actividades de los hogares como empleadores	Actividades de organizaciones y órganos extraterritoriales
2017 Mar	158,22	78,31	217,03	221,17	444,53	621,93	423,01	96,80	243,79	322,37	1,16
Abr	163,68	76,30	223,79	205,40	463,22	649,86	426,47	97,78	243,01	324,78	1,35
May	158,68	72,70	230,29	209,41	474,02	673,52	435,12	92,78	249,11	320,98	1,31
Jun	156,50	71,57	248,08	208,03	489,40	697,03	447,02	91,89	248,61	328,49	1,28
Jul	152,64	76,98	261,56	209,29	474,67	718,29	460,03	89,20	254,98	338,48	1,41
Ago	159,67	85,38	258,66	219,35	470,81	734,70	476,92	91,93	250,06	351,93	1,38
Sep	159,86	84,49	248,32	209,90	464,53	733,07	474,81	94,90	260,02	354,61	1,45
Oct	165,04	80,96	246,50	225,67	477,37	738,19	463,69	97,63	257,60	349,41	1,15
Nov	170,59	77,75	253,29	229,38	464,59	753,18	448,23	98,70	256,59	350,30	2,01
Dic	167,54	80,02	258,05	235,56	473,95	748,10	438,52	96,99	265,53	339,85	2,76
2018 Ene	164,05	79,20	254,54	219,62	460,60	721,65	442,51	99,90	260,68	340,37	2,90
Feb	166,47	83,86	246,20	217,01	461,86	682,94	448,16	99,21	256,10	329,74	2,39
Mar	171,78	82,81	254,68	215,81	453,88	683,73	447,47	98,58	247,61	328,20	1,46
Abr	168,48	85,13	268,78	219,72	452,60	712,68	453,07	95,92	250,61	313,80	1,40
May	167,30	83,79	279,60	211,48	451,60	745,23	467,88	94,82	253,55	317,23	1,46
Jun	161,94	84,21	283,52	216,32	462,15	744,57	470,29	101,81	255,54	324,33	1,82
Jul	160,20	78,51	274,58	208,22	454,80	759,73	474,41	98,44	265,62	330,59	1,33
Ago	156,55	78,65	263,59	202,30	455,28	753,30	466,88	101,16	270,30	339,83	1,22
Sep	165,42	80,45	252,84	197,29	453,74	761,83	476,31	97,16	274,54	328,13	0,50
Oct	168,00	85,16	248,65	209,53	461,16	760,48	479,25	95,99	273,55	332,97	0,51
Nov	165,04	80,96	255,87	213,67	466,85	759,75	482,08	97,58	269,89	331,95	0,60
Dic	164,66	80,39	248,14	229,47	475,65	760,08	487,73	101,34	263,53	337,89	0,83
2019 Ene	169,81	78,22	244,78	237,07	476,55	746,11	481,22	112,44	263,28	332,69	1,28
Feb	165,26	82,32	247,34	236,57	472,22	717,56	487,93	110,25	260,90	328,03	1,28

Fuente: Instituto Nacional de Estadísticas (INE)



CUADRO 5.4
Cesantes, por rama de actividad económica (1)

(Miles de personas)

	Total	Agricultura ganadería silvicultura y pesca	Explotación de minas y canteras	Industria manufacturera	Suministro de electricidad, gas, vapor y aire ac.	Suministro de agua, evac. agua, gestión de desechos	Construcción	Comercio	Activ. de alojamiento y servicios de comida	Transporte y almacenamiento	Información y comunicaciones
2017 Mar	513,16	28,81	20,75	46,59	3,45	1,97	76,17	97,49	30,15	25,41	14,02
Abr	529,19	37,55	19,34	52,92	3,89	2,03	77,32	96,73	32,46	27,66	16,88
May	560,76	42,03	21,76	53,76	3,76	2,18	77,81	115,05	38,66	32,17	13,01
Jun	560,85	47,29	25,50	57,15	4,13	2,83	79,14	111,31	38,63	35,42	12,77
Jul	550,82	50,24	25,77	53,04	3,83	2,72	75,36	116,29	38,66	35,62	10,16
Ago	530,95	47,86	26,77	52,25	4,21	2,31	73,50	107,13	36,36	35,02	11,65
Sep	539,99	43,56	25,49	53,53	3,33	2,20	79,49	113,08	36,66	32,07	10,57
Oct	542,50	42,66	26,96	54,28	3,73	2,57	74,17	108,54	41,36	31,27	12,35
Nov	524,23	42,99	23,45	51,45	2,93	3,15	69,62	108,28	39,64	26,99	14,80
Dic	502,85	39,96	20,88	48,88	2,78	3,18	63,88	97,55	36,80	24,24	13,33
2018 Ene	508,95	37,39	20,46	45,89	2,42	4,27	70,75	96,36	33,85	24,56	15,88
Feb	516,91	37,32	22,42	47,15	2,22	3,92	74,05	83,37	34,35	24,50	12,52
Mar	547,80	40,38	22,37	50,17	3,72	5,50	76,44	87,19	38,53	25,13	14,96
Abr	537,94	46,40	20,30	52,45	4,14	4,19	63,97	85,22	41,77	24,66	10,80
May	567,10	57,36	19,29	53,28	4,88	4,15	62,31	96,80	46,15	27,79	11,38
Jun	577,50	70,73	18,54	55,46	4,88	2,49	66,30	96,37	44,42	32,73	13,21
Jul	594,95	66,39	20,87	60,00	4,30	1,95	76,10	102,96	39,19	33,30	16,30
Ago	594,38	60,47	21,17	64,68	3,61	3,14	76,95	103,71	35,40	36,63	15,24
Sep	572,84	53,12	22,31	59,52	2,93	2,55	74,46	107,25	33,50	35,17	16,33
Oct	574,89	56,98	20,50	50,72	3,57	2,41	76,76	109,74	37,20	36,41	16,22
Nov	549,12	52,86	17,02	45,37	4,29	1,85	73,48	109,46	35,54	31,73	18,53
Dic	537,45	46,87	17,71	41,06	3,21	1,65	74,92	108,16	32,65	30,63	15,18
2019 Ene	534,30	44,19	19,91	46,23	2,60	1,64	73,00	106,42	29,37	31,73	12,02
Feb	530,49	41,71	21,89	46,30	2,22	1,89	67,75	108,73	26,45	33,51	10,77

Fuente: Instituto Nacional de Estadísticas (INE).

CUADRO 5.4
Cesantes, por rama de actividad económica (continuación) (1)

(Miles de personas)

	Actividades financieras y de seguros	Actividades inmobiliarias	Actividades profesionales, científicas y técnicas	Actividades de servicios administ. y de apoyo	Administ. pública y defensa	Enseñanza	Actividades de atención de la salud humana y de asistencia social	Actividades artísticas, de entretenimiento y recreativas	Otras actividades de servicios	Actividades de los hogares como empleadores	Actividades de organizaciones y órganos extraterritoriales
2017 Mar	11,24	4,59	11,35	18,51	19,70	51,36	19,39	5,98	6,76	19,47	0,00
Abr	12,30	5,56	11,17	21,98	15,43	42,98	23,08	6,30	4,89	18,73	0,00
May	14,95	4,91	13,17	17,77	15,59	36,30	24,24	6,67	4,43	22,54	0,00
Jun	15,59	5,23	14,95	17,33	15,63	28,61	23,56	6,20	3,24	16,34	0,00
Jul	14,44	4,03	14,56	15,06	16,53	25,11	22,39	5,83	5,14	16,03	0,00
Ago	12,16	2,84	13,78	17,88	16,78	22,70	18,32	8,50	5,31	15,62	0,00
Sep	12,13	2,95	14,14	19,54	18,64	20,16	20,79	9,65	6,12	15,91	0,00
Oct	11,08	3,33	15,08	19,69	18,95	21,63	20,62	9,15	6,54	18,37	0,17
Nov	10,84	3,37	14,29	17,33	18,51	22,44	21,88	5,94	6,69	17,89	1,75
Dic	12,98	3,47	15,42	15,42	17,54	29,87	22,80	5,76	7,34	18,95	1,82
2018 Ene	12,77	3,56	15,02	14,66	17,47	31,34	20,89	7,18	9,58	22,90	1,73
Feb	13,47	4,07	15,17	15,14	18,69	39,99	25,11	7,64	11,50	24,33	0,00
Mar	11,04	3,98	16,01	16,09	20,89	43,04	23,44	7,10	11,39	30,43	0,00
Abr	12,65	6,85	18,15	18,00	21,11	39,97	25,89	5,41	8,13	27,90	0,00
May	10,77	6,56	17,36	24,06	25,78	35,88	21,63	6,70	6,36	28,62	0,00
Jun	11,77	6,64	13,92	24,69	23,49	31,29	22,17	8,01	7,74	22,63	0,00
Jul	10,77	5,03	10,75	22,46	25,42	36,64	21,76	8,71	9,27	22,77	0,00
Ago	15,37	4,66	12,06	19,99	26,88	29,45	21,57	8,56	11,06	23,82	0,00
Sep	15,26	5,78	14,06	18,92	26,01	26,67	19,18	6,69	9,88	23,25	0,00
Oct	15,85	5,09	14,79	20,04	24,15	23,53	18,10	8,93	10,40	23,50	0,00
Nov	13,99	5,11	18,09	16,47	19,25	25,54	18,62	9,71	11,68	20,53	0,00
Dic	14,09	3,24	17,12	16,72	17,23	25,26	21,71	12,13	12,59	25,31	0,00
2019 Ene	12,24	3,37	16,97	16,28	19,31	31,02	22,74	11,36	13,06	20,84	0,00
Feb	11,79	3,42	11,85	17,83	17,71	35,17	24,93	11,56	11,11	23,89	0,00

Fuente: Instituto Nacional de Estadísticas (INE).



CUADRO 5.5 Ocupados, por grupo de ocupación (1)

(Promedios móviles trimestrales, miles de personas)

	Total	Miembros del poder ejecutivo y de los cuerpos legislativos y personal directivo de la administración pública y de empresas	Profesionales científicos e intelectuales	Técnicos y profesionales de nivel medio	Empleados de oficina	Trabajadores de los servicios y vendedores de comercios y mercado	Agricultores y trabajadores calificados aporpecuarios y pesqueros	Oficiales, operarios y artesanos de artes mecánicas y de otros oficios	Operadores de instalaciones y máquinas y montadores	Trabajadores no calificados	Otros no identificados
2017 Mar	8.195,02	173,40	911,13	926,79	744,06	1.230,07	302,84	1.142,44	769,12	1.939,01	56,16
Abr	8.207,86	169,62	942,33	937,86	748,85	1.221,20	309,18	1.170,01	753,41	1.893,68	61,73
May	8.218,14	166,78	971,25	949,97	743,95	1.221,62	312,81	1.192,16	752,81	1.846,22	60,58
Jun	8.211,96	173,27	965,13	962,06	763,85	1.241,44	303,74	1.197,10	742,13	1.799,24	63,99
Jul	8.231,57	186,11	987,92	986,34	741,01	1.238,18	304,55	1.179,53	744,85	1.804,45	58,63
Ago	8.257,59	199,67	994,23	998,61	749,04	1.234,94	313,02	1.164,85	738,92	1.804,09	60,22
Sep	8.290,26	193,93	1.006,95	1.020,61	720,54	1.243,86	328,53	1.167,90	736,75	1.810,35	60,85
Oct	8.297,15	180,28	997,43	1.032,97	725,82	1.256,42	330,52	1.157,73	745,06	1.805,35	65,57
Nov	8.371,91	174,36	999,63	1.064,30	709,72	1.246,16	324,61	1.186,76	750,25	1.852,93	63,19
Dic	8.406,53	185,79	997,39	1.037,67	724,36	1.274,28	317,40	1.161,37	758,17	1.886,48	63,62
2018 Ene	8.433,82	195,74	988,49	1.010,16	741,01	1.270,49	309,19	1.158,68	750,54	1.945,92	63,60
Feb	8.409,66	191,18	986,02	961,91	764,28	1.282,40	311,11	1.127,09	745,62	1.977,42	62,63
Mar	8.378,75	193,83	993,06	963,47	753,33	1.245,80	312,58	1.138,25	760,25	1.953,77	64,40
Abr	8.382,34	207,59	1.006,21	961,61	742,61	1.237,79	315,43	1.163,66	769,08	1.911,49	66,86
May	8.392,56	208,28	1.033,13	994,22	718,67	1.243,10	320,22	1.165,75	778,81	1.863,06	67,31
Jun	8.381,84	192,14	1.045,87	994,08	722,12	1.265,44	320,16	1.161,28	775,18	1.835,47	70,11
Jul	8.349,62	174,63	1.074,74	983,18	717,94	1.281,39	318,61	1.139,15	772,14	1.819,43	68,42
Ago	8.332,25	179,58	1.072,21	944,12	723,26	1.297,21	317,39	1.174,44	759,95	1.796,74	67,35
Sep	8.333,16	190,29	1.076,11	943,44	707,87	1.307,96	324,35	1.184,37	760,30	1.771,00	67,47
Oct	8.380,81	196,64	1.067,31	971,33	709,96	1.303,84	335,96	1.195,61	760,69	1.770,89	68,59
Nov	8.414,06	189,17	1.075,07	997,61	704,89	1.272,95	333,75	1.167,12	772,18	1.829,74	71,59
Dic	8.465,90	190,18	1.073,45	989,86	716,40	1.256,10	338,29	1.144,81	768,63	1.920,03	68,14
2019 Ene	8.480,60	180,36	1.089,11	952,90	735,91	1.272,82	330,84	1.131,85	762,90	1.958,74	65,18
Feb	8.455,07	177,53	1.068,65	943,41	745,12	1.285,05	322,25	1.145,42	758,98	1.942,72	65,94

Fuente: Instituto Nacional de Estadísticas (INE).

CUADRO 5.6 Empleo en el Gran Santiago (1)

(Miles de personas)

	Población de 14 años y más	Fuerza de trabajo					Tasa de cesantía	Tasa de desocupación
		Total	Ocupados	Desocupados	Cesantes	Buscan trabajo por primera vez		
2015 Prom.	5.106,3	3.141,5	2.927,5	214,0	193,3	20,7	6,1	6,8
2016 Prom.	5.149,8	3.167,2	2.924,5	242,7	216,5	26,2	6,8	7,7
2017 Prom.	5.192,9	3.217,6	2.967,1	250,5	225,7	24,8	7,0	7,8
2018 Prom.	5.235,9	3.280,5	3.041,7	238,8	216,2	22,6	6,6	7,3
2017 I	5.176,6	3.166,7	2.921,9	244,9	225,5	19,4	7,1	7,7
II	5.187,4	3.179,6	2.924,1	255,6	234,3	21,3	7,4	8,0
III	5.198,1	3.287,1	3.050,2	236,9	219,6	17,3	6,7	7,2
IV	5.208,9	3.235,4	2.970,8	264,6	223,6	41,1	6,9	8,2
2018 I	5.219,6	3.266,1	3.019,0	247,1	223,2	23,9	6,8	7,6
II	5.230,4	3.259,1	3.030,5	228,5	201,5	27,1	6,2	7,0
III	5.241,2	3.285,7	3.051,4	234,3	216,0	18,3	6,6	7,1
IV	5.251,9	3.310,6	3.065,2	245,4	224,2	21,2	6,8	7,4

Fuente: Universidad de Chile.



CUADRO 5.8 Índices de remuneraciones

(base 2016=100)

	Índice general de remuneraciones por hora (1)(3)				Índice de costo de la mano de obra por hora (2)(3)	
	Nominal		Real		Nominal	
	Índice	Variac. porcent. en 12 meses	Índice	Variac. porcent. en 12 meses	Índice	Variac. porcent. en 12 meses
2015 Prom.	96,1	6,2	88,3	1,8	95,0	6,7
2016 Prom.	101,2	5,2	89,5	1,4	100,6	5,9
2017 Prom.	105,9	4,6	91,6	2,4	105,8	5,2
2018 Prom.	110,5	4,4	93,4	1,9	110,6	4,5
2017 Abr	104,5	4,3	90,5	1,6	104,3	4,9
May	104,7	4,4	90,6	1,8	104,6	5,1
Jun	105,1	4,4	91,3	2,6	105,0	5,0
Jul	106,1	4,9	91,9	3,2	106,1	5,4
Ago	106,7	4,9	92,2	3,0	106,7	5,5
Sep	106,8	4,8	92,5	3,2	107,1	5,4
Oct	107,1	4,9	92,2	2,9	107,1	5,4
Nov	107,7	5,2	92,7	3,3	107,9	5,8
Dic	108,5	5,1	93,2	2,8	109,1	5,5
2018 Ene	109,4	4,8	93,5	2,6	109,0	5,0
Feb	109,0	4,8	93,1	2,8	108,5	5,0
Mar	109,5	4,5	93,4	2,6	109,5	4,7
Abr	109,8	5,1	93,4	3,1	109,9	5,4
May	109,7	4,8	93,0	2,7	110,0	5,2
Jun	109,9	4,5	93,0	1,9	110,0	4,8
Jul	110,4	4,1	93,2	1,3	110,6	4,3
Ago	110,5	3,6	93,1	0,9	110,6	3,7
Sep	111,6	4,4	93,6	1,3	111,7	4,3
Oct	111,5	4,1	93,2	1,1	111,7	4,2
Nov	112,1	4,0	93,8	1,2	112,2	4,1
Dic	112,6	3,8	94,3	1,2	113,3	3,8
2019 Ene	113,5	3,8	95,0	1,6	113,5	4,1
Feb	113,7	4,3	95,0	2,1	113,4	4,5

Fuente: Instituto Nacional de Estadísticas (INE).

VI. PRECIOS



CUADRO 6.1
Inflación del índice de precios al consumidor (IPC) y medidas subyacentes (1)

(Base 2013=100)

	IPC (2)			IPCX (3)			IPCX1 (4)			IPCSAE (5)		
	Índice	Variación porcentual		Índice	Variación porcentual		Índice	Variación porcentual		Índice	Variación porcentual	
		En el mes	12 meses		En el mes	12 meses		En el mes	12 meses		En el mes	12 meses
2017 Ene	114,49	0,5	2,8	115,23	0,5	2,7	114,24	0,5	2,7	114,11	0,5	2,5
Feb	114,76	0,2	2,7	115,49	0,2	2,3	114,53	0,3	2,5	114,31	0,2	2,2
Mar	115,20	0,4	2,7	115,85	0,3	2,2	114,83	0,3	2,3	114,79	0,4	2,2
Abr	115,48	0,2	2,7	116,17	0,3	2,2	115,24	0,4	2,2	115,01	0,2	2,1
May	115,63	0,1	2,6	116,45	0,2	2,5	115,50	0,2	2,6	115,37	0,3	2,5
Jun	115,18	-0,4	1,7	116,19	-0,2	2,0	115,13	-0,3	2,0	114,94	-0,4	1,8
Jul	115,45	0,2	1,7	116,60	0,4	2,0	115,51	0,3	2,0	115,24	0,3	2,0
Ago	115,69	0,2	1,9	116,58	0,0	1,9	115,52	0,0	1,9	115,16	-0,1	1,8
Sep	115,51	-0,2	1,5	116,33	-0,2	1,7	115,36	-0,1	1,8	115,16	0,0	1,8
Oct	116,19	0,6	1,9	116,92	0,5	2,1	115,89	0,5	2,2	115,55	0,3	1,9
Nov	116,29	0,1	1,9	116,82	-0,1	1,8	115,79	-0,1	1,9	115,41	-0,1	1,8
Dic	116,46	0,1	2,3	116,91	0,1	1,9	115,83	0,0	1,9	115,65	0,2	1,9
2018 Ene	117,00	0,5	2,2	117,26	0,3	1,8	116,22	0,3	1,7	115,98	0,3	1,6
Feb	117,05	0,0	2,0	117,40	0,1	1,6	116,29	0,1	1,5	116,18	0,2	1,6
Mar	117,29	0,2	1,8	117,76	0,3	1,6	116,67	0,3	1,6	116,57	0,3	1,6
Abr	117,66	0,3	1,9	118,19	0,4	1,7	117,06	0,3	1,6	116,88	0,3	1,6
May	117,99	0,3	2,0	118,44	0,2	1,7	117,33	0,2	1,6	117,23	0,3	1,6
Jun	118,11	0,1	2,5	118,44	0,0	1,9	117,28	0,0	1,9	117,09	-0,1	1,9
Jul	118,53	0,4	2,7	118,84	0,3	1,9	117,60	0,3	1,8	117,40	0,3	1,9
Ago	118,73	0,2	2,6	118,87	0,0	2,0	117,61	0,0	1,8	117,39	0,0	1,9
Sep	119,14	0,3	3,1	118,98	0,1	2,3	117,67	0,1	2,0	117,63	0,2	2,1
Oct	119,57	0,4	2,9	119,12	0,1	1,9	118,02	0,3	1,8	118,02	0,3	2,1
Nov	119,57	0,0	2,8	119,12	0,0	2,0	117,97	0,0	1,9	117,98	0,0	2,2
Dic	119,45	-0,1	2,6	119,32	0,2	2,1	118,21	0,2	2,1	118,31	0,3	2,3

Fuente: Instituto Nacional de Estadísticas (INE)

CUADRO 6.1
Inflación del índice de precios al consumidor (IPC) y medidas subyacentes (continuación) (1)

(Base 2013=100)

	IPCT (6)			IPCN (7)			IPC de frutas y verduras frescas (8)			IPC de combustibles (9)		
	Índice	Variación porcentual		Índice	Variación porcentual		Índice	Variación porcentual		Índice	Variación porcentual	
		En el mes	12 meses		En el mes	12 meses		En el mes	12 meses		En el mes	12 meses
2017 Ene	112,61	0,7	2,3	116,92	0,4	3,4	129,56	-1,7	-1,0	94,65	3,8	7,2
Feb	112,79	0,2	2,2	117,31	0,3	3,4	129,97	0,3	4,7	94,98	0,3	10,1
Mar	112,93	0,1	2,3	118,14	0,7	3,3	134,86	3,8	6,3	94,41	-0,6	11,2
Abr	113,10	0,1	2,0	118,56	0,4	3,5	134,63	-0,2	8,9	94,18	-0,2	8,8
May	113,26	0,1	1,7	118,68	0,1	3,6	131,12	-2,6	-0,3	94,08	-0,1	6,2
Jun	112,50	-0,7	0,6	118,63	0,0	3,1	123,84	-5,6	-9,0	94,13	0,1	3,8
Jul	112,60	0,1	0,3	119,14	0,4	3,4	123,66	-0,1	-7,7	92,43	-1,8	2,9
Ago	113,11	0,5	0,7	119,01	-0,1	3,3	130,51	5,5	-4,5	93,41	1,1	6,9
Sep	112,63	-0,4	0,0	119,23	0,2	3,3	129,80	-0,5	-11,5	94,66	1,3	7,2
Oct	113,59	0,9	0,8	119,55	0,3	3,3	131,49	1,3	-9,6	96,22	1,7	6,2
Nov	113,82	0,2	1,0	119,48	-0,1	3,1	136,75	4,0	-1,7	96,95	0,8	6,2
Dic	113,73	-0,1	1,7	120,00	0,4	3,0	135,64	-0,8	2,9	99,09	2,2	8,7
2018 Ene	114,33	0,5	1,5	120,45	0,4	3,0	143,39	5,7	10,7	99,00	-0,1	4,6
Feb	114,23	-0,1	1,3	120,70	0,2	2,9	139,02	-3,0	7,0	99,95	1,0	5,2
Mar	113,95	-0,2	0,9	121,61	0,8	2,9	138,88	-0,1	3,0	98,44	-1,5	4,3
Abr	114,29	0,3	1,1	122,01	0,3	2,9	137,47	-1,0	2,1	98,68	0,2	4,8
May	114,74	0,4	1,3	122,19	0,1	3,0	136,29	-0,9	3,9	101,11	2,5	7,5
Jun	114,79	0,0	2,0	122,40	0,2	3,2	135,73	-0,4	9,6	103,62	2,5	10,1
Jul	115,15	0,3	2,3	122,89	0,4	3,1	134,72	-0,7	8,9	104,98	1,3	13,6
Ago	115,56	0,4	2,2	122,83	0,0	3,2	138,94	3,1	6,5	105,96	0,9	13,4
Sep	115,92	0,3	2,9	123,29	0,4	3,4	144,85	4,3	11,6	108,27	2,2	14,4
Oct	116,31	0,3	2,4	123,79	0,4	3,6	148,90	2,8	13,2	111,66	3,1	16,0
Nov	116,40	0,1	2,3	123,66	-0,1	3,5	150,90	1,3	10,3	110,45	-1,1	13,9
Dic	115,82	-0,5	1,8	124,13	0,4	3,4	146,20	-3,1	7,8	107,62	-2,6	8,6

Fuente: Instituto Nacional de Estadísticas (INE)



CUADRO 6.2 Inflación del índice de precios al consumidor (IPC) y medidas subyacentes, series referenciales (1)

(Base 2018=100)

	IPC (2)			IPCSAE (3)			IPCT (4)			IPCN (5)			IPC de frutas y verduras frescas (6)		
	Índice	Variación porcentual		Índice	Variación porcentual		Índice	Variación porcentual		Índice	Variación porcentual		Índice	Variación porcentual	
		En el mes	12 meses		En el mes	12 meses		En el mes	12 meses		En el mes	12 meses		En el mes	12 meses
2018 Prom.	100,00	--	--	100,00	--	--	100,00	--	--	100,00	--	--	100,00	--	--
2018 Mar	99,28	0,2	--	99,63	0,3	--	99,16	-0,2	--	99,43	0,7	--	99,00	99,0	--
Abr	99,55	0,3	--	99,85	0,2	--	99,46	0,3	--	99,65	0,2	--	97,94	97,9	--
May	99,81	0,3	--	100,09	0,2	--	99,77	0,3	--	99,85	0,2	--	97,04	97,0	--
Jun	99,90	0,1	--	99,97	-0,1	--	99,79	0,0	--	100,03	0,2	--	96,46	96,5	--
Jul	100,22	0,3	--	100,19	0,2	--	100,09	0,3	--	100,38	0,4	--	95,53	95,5	--
Ago	100,31	0,1	--	100,13	-0,1	--	100,41	0,3	--	100,19	-0,2	--	98,33	98,3	--
Sep	100,51	0,2	--	100,19	0,1	--	100,52	0,1	--	100,50	0,3	--	102,01	102,0	--
Oct	100,91	0,4	--	100,55	0,4	--	100,92	0,4	--	100,89	0,4	--	104,37	104,4	--
Nov	100,82	-0,1	--	100,45	-0,1	--	100,87	0,0	--	100,77	-0,1	--	105,71	105,7	--
Dic	100,64	-0,2	--	100,56	0,1	--	100,31	-0,6	--	101,02	0,2	--	102,91	102,9	--
2019 Ene	100,75	0,1	1,8	100,97	0,4	1,9	100,15	-0,2	0,8	101,46	0,4	2,9	100,16	100,2	-1,7
Feb	100,79	0,0	1,7	101,23	0,3	2,0	100,00	-0,1	0,6	101,73	0,3	3,0	98,01	98,0	-0,8
Mar	101,27	0,5	2,0	101,67	0,4	2,0	100,25	0,3	1,1	102,48	0,7	3,1	101,77	101,8	2,8

Fuente: Instituto Nacional de Estadísticas (INE)

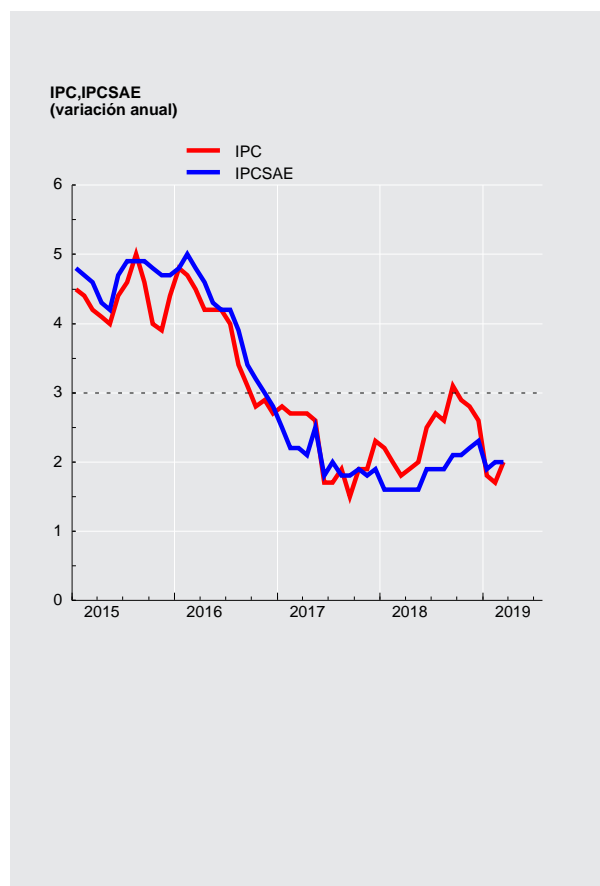



CUADRO 6.3 Índice de precios al productor (IPP) (1)

(Base anual 2014=100)

	IP Agricultura y ganadería		IP Manufactura		IP Minería		IPDEGA		IPP Industrias		
	Índice	Variación en el mes	Índice	Variación en el mes	Índice	Variación en el mes	Índice	Variación en el mes	Índice	Variación porcentual en el mes	Variación porcentual 12 meses
2016	103,91	-2,46	106,22	-0,04	99,42	3,40	118,95	0,44	104,20	1,63	8,63
2017	101,38	-3,25	109,95	0,85	112,65	0,16	124,91	0,01	112,91	0,40	8,36
2018	98,64	-2,28	114,69	-0,69	112,05	0,12	120,46	-0,86	113,99	-0,32	0,96
2017 Abr	102,10	-0,62	107,87	0,58	98,58	-2,72	118,96	-0,18	104,43	-1,10	7,47
May	105,25	3,09	109,27	1,30	98,98	0,41	118,78	-0,15	105,16	0,70	7,85
Jun	105,84	0,56	108,98	-0,27	99,22	0,24	118,67	-0,09	105,15	-0,01	8,41
Jul	107,42	1,49	108,84	-0,13	102,76	3,57	118,95	0,24	106,90	1,66	9,98
Ago	108,11	0,64	108,10	-0,68	108,05	5,15	118,79	-0,13	109,23	2,18	12,55
Sep	107,55	-0,52	107,98	-0,11	106,87	-1,09	118,75	-0,03	108,59	-0,59	12,06
Oct	107,41	-0,13	108,51	0,49	110,85	3,72	123,34	3,87	111,28	2,48	14,98
Nov	104,79	-2,44	109,02	0,47	112,47	1,46	124,90	1,26	112,46	1,06	9,68
Dic	101,38	-3,25	109,95	0,85	112,65	0,16	124,91	0,01	112,91	0,40	8,36
2018 Ene	100,23	-1,13	109,59	-0,33	111,63	-0,91	124,26	-0,52	112,20	-0,63	6,66
Feb	98,19	-2,04	110,04	0,41	109,61	-1,81	123,76	-0,40	111,31	-0,79	6,16
Mar	99,51	1,34	110,61	0,52	107,92	-1,54	123,59	-0,14	110,67	-0,57	4,81
Abr	98,96	-0,55	110,72	0,10	108,34	0,39	123,46	-0,11	110,91	0,22	6,21
May	99,82	0,87	112,22	1,35	112,76	4,08	123,56	0,08	113,72	2,53	8,14
Jun	101,05	1,23	112,79	0,51	116,49	3,31	123,78	0,18	115,82	1,85	10,15
Jul	101,99	0,93	113,48	0,61	109,30	-6,17	124,21	0,35	112,55	-2,82	5,29
Ago	102,35	0,35	113,85	0,33	105,71	-3,28	124,51	0,24	110,94	-1,43	1,57
Sep	101,65	-0,68	115,36	1,33	109,69	3,77	125,72	0,97	113,65	2,44	4,66
Oct	102,58	0,91	115,79	0,37	112,41	2,48	120,60	-4,07	114,63	0,86	3,01
Nov	100,94	-1,60	115,49	-0,26	111,92	-0,44	121,50	0,75	114,36	-0,24	1,69
Dic	98,64	-2,28	114,69	-0,69	112,05	0,12	120,46	-0,86	113,99	-0,32	0,96
2019 Ene	96,12	-2,55	114,12	-0,50	108,42	-3,24	120,77	0,26	112,00	-1,75	-0,18
Feb	97,44	1,37	113,31	-0,71	110,75	2,15	120,69	-0,07	112,83	0,74	1,37
Mar											

Fuente: Instituto Nacional de Estadísticas (INE)

**CUADRO 6.6**
Unidades de Reajustabilidad

(Pesos)

	Unidad de Fomento(1)	Indice de Valor Promedio(2)	Unidad Tributaria Mensual(3)
2015	25.022,00	25.893,53	43.857,80
2016	26.022,67	26.993,19	45.622,02
2017	26.571,93	27.694,19	46.595,82
2018	27.165,75	28.280,03	47.626,75
2017 May	26.603,14	27.621,64	46.647,00
Jun	26.651,22	27.680,37	46.740,00
Jul	26.643,94	27.739,43	46.787,00
Ago	26.584,37	27.789,97	46.600,00
Sep	26.631,13	27.829,15	46.693,00
Oct	26.656,66	27.859,85	46.786,00
Nov	26.662,41	27.877,27	46.692,00
Dic	26.779,99	27.904,48	46.972,00
2018 Ene	26.811,97	27.938,08	47.019,00
Feb	26.864,09	27.989,04	47.066,00
Mar	26.961,32	28.046,69	47.301,00
Abr	26.980,73	28.106,45	47.301,00
May	27.040,06	28.174,56	47.396,00
Jun	27.119,59	28.237,03	47.538,00
Jul	27.187,19	28.304,97	47.681,00
Ago	27.237,98	28.371,94	47.729,00
Sep	27.329,01	28.435,56	47.920,00
Oct	27.393,34	28.504,49	48.016,00
Nov	27.480,95	28.579,11	48.160,00
Dic	27.561,53	28.651,96	48.353,00
2019 Ene	27.558,53	28.714,42	48.353,00
Feb	27.546,04	28.764,23	48.305,00
Mar	27.564,62	28.804,03	48.353,00
Abr	27.601,09	28.842,14	48.353,00

Fuente: Banco Central de Chile y Servicio de Impuestos Internos.



CUADRO 6.10 Índices de la Bolsa de Comercio de Santiago (1)

(Valores nominales, último día de cada período)

	IGPA (30 Diciembre 1980=100)			IPSA (30 Diciembre 2002=100)			INTER-10 (28 Diciembre 2007=3.051,83)		
	Índice	Variación porcentual		Índice	Variación porcentual		Índice	Variación porcentual	
		En el mes	En 12 meses		En el mes	En 12 meses		En el mes	En 12 meses
2015	18.151,5	--	-3,8	3.680,2	--	-4,4	4.311,2	--	-8,6
2016	20.734,2	--	14,2	4.151,4	--	12,8	4.944,3	--	14,7
2017	27.980,8	--	35,0	5.564,6	--	34,0	6.574,0	--	33,0
2018	25.949,8	--	-7,3	5.105,4	--	-8,3	6.137,7	--	-6,6
2017 Abr	24.088,6	0,5	22,6	4.795,1	0,2	19,8	5.855,4	-0,2	22,7
May	24.354,5	1,1	25,4	4.855,8	1,3	23,4	5.858,0	0,0	24,0
Jun	23.787,4	-2,3	20,6	4.747,2	-2,2	18,8	5.732,6	-2,1	17,6
Jul	25.312,8	6,4	24,3	5.064,6	6,7	23,0	6.079,1	6,0	20,6
Ago	25.726,7	1,6	25,9	5.153,2	1,7	25,1	6.216,7	2,3	23,7
Sep	26.682,4	3,7	33,1	5.341,9	3,7	33,0	6.526,3	5,0	36,1
Oct	28.028,4	5,0	30,8	5.588,1	4,6	30,3	6.676,4	2,3	30,3
Nov	25.167,5	-10,2	19,7	5.003,4	-10,5	18,9	6.051,2	-9,4	22,5
Dic	27.980,8	11,2	35,0	5.564,6	11,2	34,0	6.574,0	8,6	33,0
2018 Ene	29.419,8	5,1	40,2	5.855,4	5,2	39,4	6.914,8	5,2	37,8
Feb	28.132,2	-4,4	29,0	5.602,8	-4,3	28,5	6.607,7	-4,4	26,3
Mar	27.736,2	-1,4	15,7	5.542,2	-1,1	15,9	6.615,3	0,1	12,8
Abr	28.699,3	3,5	19,1	5.710,9	3,0	19,1	6.772,6	2,4	15,7
May	27.625,8	-3,7	13,4	5.455,1	-4,5	12,3	6.310,8	-6,8	7,7
Jun	26.843,2	-2,8	12,8	5.301,3	-2,8	11,7	6.062,2	-3,9	5,7
Jul	27.360,3	1,9	8,1	5.434,4	2,5	7,3	6.249,1	3,1	2,8
Ago	26.589,9	-2,8	3,4	5.270,4	-3,0	2,3	5.965,5	-4,5	-4,0
Sep	26.885,9	1,1	0,8	5.283,5	0,2	-1,1	6.019,0	0,9	-7,8
Oct	25.979,2	-3,4	-7,3	5.104,3	-3,4	-8,7	5.922,5	-1,6	-11,3
Nov	25.965,6	-0,1	3,2	5.111,9	0,1	2,2	6.099,2	3,0	0,8
Dic	25.949,8	-0,1	-7,3	5.105,4	-0,1	-8,3	6.137,7	0,6	-6,6
2019 Ene	27.317,5	5,3	-7,1	5.405,6	5,9	-7,7	6.464,5	5,3	-6,5
Feb	26.797,4	-1,9	-4,7	5.287,5	-2,2	-5,6	6.218,0	-3,8	-5,9
Mar	26.643,9	-0,6	-3,9	5.259,4	-0,5	-5,1	6.223,4	0,1	-5,9

Fuente: Bolsa de Comercio de Santiago.

VII. TASAS DE INTERÉS*

*Para consultas sobre esta información dirigirse a: dineroyanca@bcentral.cl



CUADRO 7.1 Tasas de interés de referencia de la política monetaria (1)(2)

(Tasas reales y nominales anuales, base 360 días)

	TPM	Facilidad permanente de depósito (3)	Facilidad permanente de liquidez (4)	Reserva técnica (5)
2015 16 Oct	3,25	3,00	3,50	2,25
18 Dic	3,50	3,25	3,75	2,50
2017 20 Ene	3,25	3,00	3,50	2,25
17 Mar	3,00	2,75	3,25	2,00
17 Abr	2,75	2,50	3,00	1,75
19 May	2,50	2,25	2,75	1,50
2018 19 Oct	2,75	2,50	3,00	1,75
2019 31 Ene	3,00	2,75	3,25	2,00

Tasas de política monetaria (porcentaje)

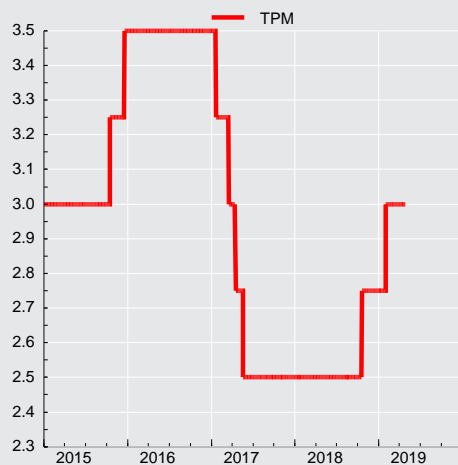



CUADRO 7.3 Tasas de interés del mercado monetario

(Porcentajes)

	Tasa interbancaria			Swap promedio cámara (1)		Tasas de depósitos a plazo mercado secundario (2)					
	Promedio	Máxima	Mínima	Nominales		Nominales				Real(UF)	
				180 ds.	360 ds.	30 ds.	90 ds.	180 ds.	360 ds.	90 ds.	360 ds.
2015 Prom.	3,06	3,07	3,04	3,17	3,26	3,36	3,60	3,84	4,04	1,04	1,01
2016 Prom.	3,50	3,50	3,48	3,50	3,50	3,65	3,91	4,06	4,29	1,30	1,36
2017 Prom.	2,73	2,73	2,69	2,58	2,56	2,82	2,96	3,03	3,31	1,44	0,89
2018 Prom.	2,55	2,55	2,53	2,65	2,83	2,62	2,83	3,02	3,42	0,82	0,78
2017 May	2,65	2,65	2,63	2,50	2,50	2,74	2,87	2,92	3,19	1,41	0,85
Jun	2,50	2,50	2,49	2,46	2,44	2,62	2,78	2,86	3,14	1,92	0,93
Jul	2,50	2,50	2,49	2,41	2,37	2,60	2,75	2,84	3,17	3,24	1,05
Ago	2,50	2,50	2,49	2,36	2,33	2,60	2,73	2,82	3,15	0,70	0,74
Sep	2,50	2,50	2,49	2,41	2,42	2,61	2,73	2,83	3,17	0,56	0,87
Oct	2,50	2,50	2,48	2,40	2,44	2,55	2,73	2,87	3,25	2,58	1,26
Nov	2,50	2,50	2,40	2,41	2,46	2,68	2,87	2,97	3,27	1,62	1,07
Dic	2,50	2,50	2,47	2,43	2,49	2,81	3,01	3,06	3,29	1,97	1,19
2018 Ene	2,50	2,50	2,49	2,43	2,46	2,69	2,82	2,90	3,20	1,29	0,93
Feb	2,49	2,50	2,47	2,51	2,60	2,55	2,69	2,79	3,14	-0,11	0,71
Mar	2,50	2,50	2,49	2,54	2,65	2,58	2,74	2,85	3,20	0,51	0,89
Abr	2,48	2,49	2,47	2,52	2,60	2,55	2,70	2,83	3,19	0,91	0,89
May	2,50	2,50	2,49	2,54	2,71	2,59	2,73	2,85	3,22	0,55	0,65
Jun	2,50	2,50	2,49	2,57	2,79	2,58	2,74	2,88	3,26	0,16	0,48
Jul	2,49	2,49	2,49	2,58	2,82	2,51	2,68	2,86	3,28	0,51	0,45
Ago	2,50	2,50	2,49	2,61	2,87	2,49	2,68	2,87	3,31	-0,29	0,28
Sep	2,50	2,50	2,49	2,76	3,05	2,57	2,80	3,03	3,43	-0,15	0,42
Oct	2,60	2,60	2,59	2,90	3,16	2,64	2,98	3,37	3,94	0,43	0,82
Nov	2,75	2,75	2,75	2,96	3,19	2,77	3,18	3,54	4,03	1,63	1,22
Dic	2,75	2,75	2,68	2,92	3,11	2,93	3,26	3,48	3,85	3,16	1,47
2019 Ene	2,76	2,76	2,71	2,99	3,13	2,79	3,05	3,29	3,70	2,68	1,19
Feb	3,00	3,00	2,98	3,04	3,13	2,99	3,15	3,30	3,66	1,43	1,09
Mar	3,00	3,00	2,97	3,03	3,09	3,01	3,15	3,25	3,55	0,95	1,00
Abr	3,00	3,00	3,00	3,01	3,02	2,98	3,11	3,21	3,51	0,05	0,65

CUADRO 7.4 Tasas de inter. de los instrum. del Banco Central de Chile y de la Tesorería General de la República, mercado secundario (1)

(Porcentajes)

	Benchmark en pesos				Benchmark en UF					
	1 año	2 años	5 años	10 años	1 año	2 años	5 años	10 años	20 años	30 años
2015 Prom.	3,50	3,62	4,14	4,48	0,60	0,75	1,12	1,46	1,71	1,83
2016 Prom.	3,70	3,79	4,09	4,41	0,96	0,98	1,14	1,42	1,68	1,79
2017 Prom.	2,89	3,15	3,73	4,24	0,63	0,74	1,04	1,43	1,86	2,02
2018 Prom.	3,16	3,49	4,07	4,50	0,52	0,81	1,17	1,68	2,11	2,26
2017 May	2,76	2,87	3,67	4,03	0,51	0,46	0,89	1,20	1,61	1,80
Jun	2,68	2,79	3,66	4,01	0,57	0,57	0,96	1,25	1,67	1,83
Jul	2,62	2,74	3,66	4,22	0,76	0,77	1,15	1,47	1,89	1,99
Ago	2,72	3,11	3,62	4,33	0,45	0,54	0,98	1,47	1,90	2,05
Sep	2,74	3,16	3,68	4,32	0,81	0,67	1,03	1,47	1,92	2,07
Oct	2,78	3,29	3,81	4,49	1,29	1,27	1,40	1,78	2,16	2,35
Nov	2,80	3,47	3,88	4,51	0,93	0,99	1,26	1,78	2,13	2,35
Dic	2,89	3,51	4,02	4,62	0,98	1,14	1,48	1,91	2,27	2,43
2018 Ene	2,82	3,31	3,93	4,52	0,71	0,82	1,31	1,84	2,24	2,39
Feb	2,78	3,32	3,97	4,55	0,53	0,64	1,17	1,79	2,32	2,42
Mar	2,74	3,35	4,02	4,49	0,70	0,72	1,21	1,75	2,25	2,37
Abr	2,69	3,28	3,90	4,42	0,58	0,77	1,21	1,66	2,13	2,30
May	2,71	3,36	4,00	4,50	0,37	0,55	1,20	1,63	2,17	2,29
Jun	--	3,41	4,08	4,58	0,26	0,32	1,10	1,60	2,14	2,29
Jul	--	3,37	4,12	4,56	0,27	0,33	1,06	1,57	2,11	2,27
Ago	3,28	3,43	4,07	4,48	0,19	0,65	0,95	1,53	2,00	2,17
Sep	3,37	3,67	4,11	4,50	0,24	0,76	1,00	1,53	2,01	2,14
Oct	3,49	3,89	4,26	4,57	0,41	0,98	1,20	1,58	2,05	2,20
Nov	3,58	3,84	4,23	4,46	0,79	1,08	1,31	1,58	1,97	2,13
Dic	3,51	3,68	4,10	4,34	1,14	1,15	1,31	1,57	1,90	2,03
2019 Ene	3,48	3,62	4,12	4,22	1,03	1,03	1,16	1,47	1,80	1,93
Feb	3,46	3,53	4,00	4,14	0,93	0,93	1,11	1,39	1,70	1,83
Mar	3,41	3,50	3,87	4,05	1,00	0,84	1,03	1,35	1,59	1,71
Abr	3,31	3,32	3,66	3,92	--	0,59	0,82	--	1,37	1,53



CUADRO 7.6
Tasas de interés del sistema financiero, por tipo de colocación (1)

(Porcentaje)

	Consumo nominal (2)					Comerciales nominal (2)					
	Menor a 180 días	181 días a 1 año	1 a 3 años	Más de 3 años	Total	Menor a 30 días	30 a 89 días	90 a 180 días	181 días a 1 año	Más de 1 año	Total
2015 Dic.	8,82	24,23	24,87	23,18	22,83	7,16	5,94	6,35	7,25	6,64	6,86
2016 Dic.	11,88	24,80	23,88	22,32	22,38	7,01	5,45	5,94	9,37	7,83	7,64
2017 Dic.	10,76	23,75	22,96	21,03	21,34	5,98	4,46	5,29	7,71	6,57	6,50
2018 Dic.	7,11	23,75	22,57	19,89	20,58	5,41	4,47	4,70	8,27	7,03	6,18
2017 Abr.	11,14	25,79	24,97	22,07	22,83	7,65	4,63	5,05	8,49	7,85	7,48
May	11,50	24,96	24,17	20,70	21,88	7,74	4,66	5,06	7,82	6,90	7,03
Jun	12,81	25,35	24,23	20,75	22,20	7,31	4,53	5,12	7,91	7,80	7,25
Jul	12,92	25,07	23,83	20,68	22,01	6,74	4,58	5,45	7,88	7,75	7,08
Ago	13,02	24,56	23,36	19,97	21,45	6,82	4,22	4,52	8,00	7,13	6,79
Sep	12,88	25,15	23,90	20,96	22,06	6,66	4,23	5,45	7,98	7,40	6,90
Oct	11,83	24,70	23,63	20,56	21,65	6,28	4,24	5,72	7,33	7,39	6,67
Nov	10,97	23,96	23,31	20,18	21,15	5,87	4,00	5,18	8,10	6,70	6,57
Dic	10,76	23,75	22,96	21,03	21,34	5,98	4,46	5,29	7,71	6,57	6,50
2018 Ene.	11,92	24,52	23,43	20,76	21,67	5,68	4,26	4,60	7,87	6,92	6,38
Feb	12,36	25,32	24,39	21,33	22,45	6,69	4,18	5,41	8,52	6,42	6,94
Mar	10,82	24,18	23,18	19,61	20,91	6,01	4,27	4,72	8,00	5,71	6,19
Abr	9,43	24,73	23,58	20,16	21,20	6,32	4,00	4,41	7,36	6,63	6,27
May	7,76	24,53	23,09	19,83	20,98	6,48	4,00	4,73	6,98	5,85	6,14
Jun	9,60	25,03	23,47	19,73	21,29	6,72	4,13	5,20	7,48	5,28	6,05
Jul	9,66	24,40	22,74	19,93	20,98	6,43	4,07	4,38	7,41	6,25	6,23
Ago	9,86	24,27	22,38	18,88	20,46	6,61	3,97	4,99	7,45	6,06	6,32
Sep	9,17	24,89	23,35	19,93	21,32	6,00	4,09	5,01	7,43	5,46	5,98
Oct	7,97	23,73	22,25	18,88	20,13	6,42	4,21	5,14	7,43	5,31	6,01
Nov	7,19	24,24	22,76	19,36	20,71	6,81	4,35	4,71	7,49	5,28	6,05
Dic	7,11	23,75	22,57	19,89	20,58	5,41	4,47	4,70	8,27	7,03	6,18
2019 Ene.	10,81	24,53	23,23	20,17	21,55	5,34	4,52	5,01	7,42	7,30	6,28
Feb	11,64	25,17	23,96	20,64	22,14	6,86	4,79	5,38	6,67	8,71	6,78
Mar	9,66	24,26	23,39	19,19	20,95	6,24	4,40	4,97	7,50	8,45	6,80

Tasas de interés de colocaciones (porcentajes)

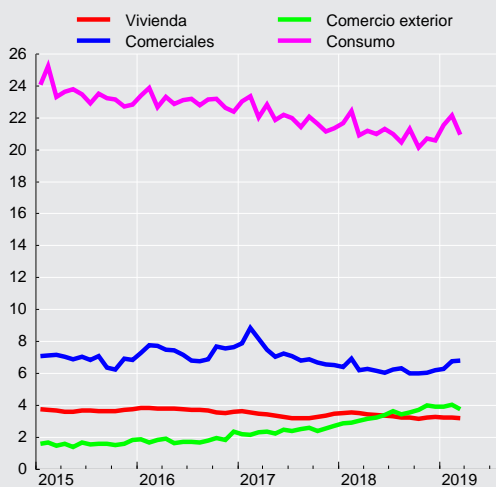



CUADRO 7.6
Tasas de interés del sistema financiero, por tipo de colocación (continuación) (1)

(Porcentaje)

	Comercio Exterior US\$						Vivienda U.F. (3)
	Menor a 30 días	30 a 89 días	90 a 180 días	181 días a 1 año	Más de 1 año	Total	Más de 3 años
2015 Dic.	2,10	1,43	1,70	2,61	2,43	1,83	3,77
2016 Dic.	1,50	1,94	2,49	2,80	4,49	2,35	3,59
2017 Dic.	2,10	2,26	2,93	3,15	3,24	2,73	3,48
2018 Dic.	3,36	3,53	4,46	3,91	4,86	3,92	3,28
2017 Abr	2,31	1,73	2,65	2,51	3,51	2,35	3,42
May	2,07	1,75	2,65	2,44	2,75	2,23	3,36
Jun	2,27	1,94	2,77	2,71	2,66	2,49	3,29
Jul	2,13	1,69	2,85	3,03	2,89	2,39	3,20
Ago	2,59	1,74	2,85	3,10	4,97	2,52	3,19
Sep	1,87	1,95	3,05	3,22	3,27	2,59	3,20
Oct	2,29	1,76	2,82	3,05	4,06	2,40	3,26
Nov	1,91	1,93	2,96	3,27	2,29	2,57	3,35
Dic	2,10	2,26	2,93	3,15	3,24	2,73	3,48
2018 Ene	2,26	2,24	3,28	3,49	4,29	2,87	3,52
Feb	1,93	2,30	3,43	3,47	6,54	2,93	3,54
Mar	1,58	2,58	3,64	3,94	4,70	3,02	3,50
Abr	2,57	2,44	3,61	3,69	3,35	3,15	3,45
May	2,15	2,55	3,90	3,49	4,56	3,22	3,41
Jun	2,48	2,78	3,79	3,94	4,48	3,38	3,34
Jul	2,39	2,81	4,02	4,26	5,77	3,62	3,33
Ago	2,48	2,89	3,82	3,81	4,63	3,45	3,23
Sep	2,83	3,08	4,09	3,73	4,36	3,57	3,22
Oct	2,51	3,12	4,14	4,57	5,89	3,72	3,17
Nov	3,29	3,35	4,26	4,67	5,22	4,00	3,23
Dic	3,36	3,53	4,46	3,91	4,86	3,92	3,28
2019 Ene	2,93	3,35	4,42	4,37	5,97	3,91	3,24
Feb	3,36	3,38	4,47	4,77	3,90	4,02	3,23
Mar	3,30	3,34	4,32	3,89	4,76	3,75	3,18



CUADRO 7.7
Tasas de interés del sistema financiero, por tipo de producto. (1)

(Porcentajes)

	Consumo nominal (2)				Comercial nominal (2)			Comercio Exterior US\$		
	Tarjeta de crédito	Créditos en cuotas	Sobregiros	Total	Créditos en cuotas	Sobregiros	Total	Exportación	Importación	Total
2017 Dic.	21,91	13,98	27,59	21,34	4,61	7,81	6,50	2,51	3,23	2,73
2018 Dic.	21,28	13,46	26,86	20,58	4,90	6,74	6,18	3,75	4,28	3,92
2017 Abr.	23,94	13,99	28,56	22,83	4,77	9,79	7,48	2,17	2,70	2,35
May	22,79	13,72	28,18	21,88	4,88	8,49	7,03	1,97	2,69	2,23
Jun	23,51	13,53	28,15	22,20	4,80	8,81	7,25	2,24	2,91	2,49
Jul	23,00	13,83	27,88	22,01	4,81	8,75	7,08	2,07	2,87	2,39
Ago	22,65	13,39	27,96	21,45	4,54	8,68	6,79	2,17	2,89	2,52
Sep	23,26	13,40	27,80	22,06	4,56	8,55	6,90	2,40	2,87	2,59
Oct	22,66	13,57	27,60	21,65	4,60	8,01	6,67	2,07	2,93	2,40
Nov	22,11	13,51	27,63	21,15	4,54	8,43	6,57	2,30	2,91	2,57
Dic	21,91	13,98	27,59	21,34	4,61	7,81	6,50	2,51	3,23	2,73
2018 Ene	22,55	13,99	27,77	21,67	4,54	8,01	6,38	2,66	3,15	2,87
Feb	23,70	13,90	28,06	22,45	4,64	7,90	6,94	2,69	3,26	2,93
Mar	22,47	12,75	28,13	20,91	4,25	8,02	6,19	2,73	3,53	3,02
Abr	22,55	13,08	27,68	21,20	4,43	7,86	6,27	2,93	3,48	3,15
May	22,26	12,97	27,25	20,98	4,62	6,86	6,14	2,89	3,86	3,22
Jun	23,00	12,70	27,41	21,29	4,71	6,70	6,05	3,21	3,61	3,38
Jul	22,15	13,19	27,14	20,98	4,33	7,53	6,23	3,59	3,67	3,62
Ago	22,01	12,89	27,10	20,46	4,57	7,19	6,32	3,33	3,55	3,45
Sep	22,86	12,78	27,17	21,32	4,44	6,65	5,98	3,58	3,56	3,57
Oct	21,06	13,07	26,89	20,13	4,69	6,55	6,01	3,46	4,05	3,72
Nov	21,66	13,29	26,42	20,71	4,74	6,74	6,05	3,81	4,15	4,00
Dic	21,28	13,46	26,86	20,58	4,90	6,74	6,18	3,75	4,28	3,92
2019 Ene	22,50	14,04	27,00	21,55	4,90	6,90	6,28	3,69	4,26	3,91
Feb	23,24	13,78	27,74	22,14	5,08	7,27	6,78	3,85	4,28	4,02
Mar	22,83	12,26	27,87	20,95	4,79	8,19	6,80	3,50	4,29	3,75



CUADRO 7.8 Tasas de interés del sistema financiero, por plazo (1)

(Porcentajes)

	Nominal								Reajutable			
	30 a 89 días		90 a 365 días		1 a 3 años		más de 3 años		30 a 89 días		90 a 365 días	
	Captacio- nes	Colocacio- nes	Captacio- nes	Colocacio- nes	Captacio- nes	Colocacio- nes	Captacio- nes	Colocacio- nes	Colocacio- nes	Captacio- nes	Colocacio- nes	
2015 Dic.	3,96	5,76	4,44	8,76	5,04	11,40	3,89	19,20	4,17	1,94	3,43	
2016 Dic.	3,72	5,28	3,96	11,28	4,20	16,32	4,99	15,84	4,62	2,38	3,59	
2017 Dic.	2,76	4,32	3,12	10,56	3,36	13,44		16,68	3,46	1,24	2,66	
2018 Dic.	2,88	4,32	3,48	11,04	3,96	13,92		16,92	4,16	2,30	3,49	
2017 May	2,88	4,44	2,88	10,56	3,24	18,24	2,64	13,08	2,57	0,98	2,39	
Jun	2,76	4,32	2,88	11,04	3,12	18,36	4,20	15,60	3,47	1,46	2,41	
Jul	2,76	4,44	2,88	11,04	3,36	18,00	4,20	15,00	4,17	1,72	2,94	
Ago	2,64	4,20	2,88	10,44	3,12	15,72	4,44	15,60	2,11	0,62	2,39	
Sep	2,64	4,20	2,76	11,28	3,24	15,24	4,32	17,76	1,96	0,74	2,44	
Oct	2,64	4,08	2,88	10,44	3,24	16,20	4,68	16,56	3,95	1,99	3,34	
Nov	2,64	3,96	2,88	11,04	3,24	13,92		15,96	2,68	1,08	2,53	
Dic	2,76	4,32	3,12	10,56	3,36	13,44		16,68	3,46	1,24	2,66	
2018 Ene	2,76	4,20	2,76	10,56	3,24	13,92	4,32	16,92	3,02	0,94	2,48	
Feb	2,64	4,08	2,76	11,76	3,12	13,44	2,28	18,60	2,15	0,38	2,23	
Mar	2,64	4,20	2,76	10,92	3,24	11,16	2,64	15,84	2,38	0,67	2,49	
Abr	2,64	3,96	2,88	10,08	3,24	14,16	4,20	15,60	2,50	0,83	2,46	
May	2,52	3,96	2,76	9,48	3,24	11,16	3,24	14,40	1,72	0,57	2,04	
Jun	2,52	4,08	2,76	10,80	3,36	10,56	4,44	13,92	1,87	0,20	1,85	
Jul	2,64	3,96	2,88	9,96	3,36	12,00	2,52	17,52	1,50	0,28	1,85	
Ago	2,64	3,96	2,88	10,44	3,36	12,36	4,32	15,96	1,73	0,14	1,80	
Sep	2,64	3,96	3,00	10,68	3,48	11,16		16,32	2,00	0,10	1,79	
Oct	2,76	4,20	3,24	10,44	3,96	10,20	4,32	15,84	2,41	0,69	2,32	
Nov	2,76	4,32	3,48	10,44	3,96	10,56	3,36	14,40	2,92	1,18	2,80	
Dic	2,88	4,32	3,48	11,04	3,96	13,92		16,92	4,16	2,30	3,49	
2019 Ene	2,76	4,44	3,24	10,56	3,72	14,52	2,16	16,80	3,80	1,83	3,16	
Feb	2,88	4,68	3,24	9,72	3,60	17,04	4,20	18,36	3,95	1,04	2,63	
Mar	2,88	4,32	3,24	10,08	3,48	16,20	4,32	16,92	2,82	0,69	2,35	
Abr	2,88	3,96	3,24	9,84	3,60	19,44	3,60	20,76	2,20	0,27	2,30	

CUADRO 7.8 Tasas de interés del sistema financiero, por plazo (continuación) (1)

(Porcentajes)

	Reajutable				Operaciones en dólares							
	1 a 3 años		más de 3 años		30 a 89 días		90 a 365 días		1 a 3 años		más de 3 años	
	Captacio- nes	Colocacio- nes	Captacio- nes	Colocacio- nes	Captacio- nes	Colocacio- nes	Captacio- nes	Colocacio- nes	Captacio- nes	Colocacio- nes	Captacio- nes	Colocacio- nes
2015 Dic.	1,81	4,05	2,87	3,87	0,42	1,52	0,85	2,07	1,25	3,41	0,32	4,07
2016 Dic.	2,27	4,14	2,88	3,65	0,88	2,09	1,11	2,65	1,55	3,41		4,15
2017 Dic.	1,25	3,39	2,73	3,41	2,24	2,32	2,46	3,05	2,62	3,34	9,97	4,05
2018 Dic.	1,60	3,51	2,22	3,40	2,70	3,72	3,13	4,17	3,23	4,81		5,13
2017 May	1,26	3,25	2,49	3,30	1,09	1,98	1,27	2,59	1,89	3,56		4,02
Jun	0,84	2,43	1,96	3,06	1,23	2,06	1,37	2,74	2,01	2,52		4,72
Jul	1,19	3,02	2,38	3,20	1,26	1,73	1,36	2,84	1,72	2,35		4,97
Ago	0,76	2,41	2,31	3,01	1,39	1,92	1,43	2,59	1,74	4,66	0,83	3,94
Sep	0,92	2,64	1,82	3,15	1,41	2,03	1,46	3,11	2,21	3,17		3,72
Oct	1,71	3,10	2,47	3,35	1,48	1,88	1,58	2,89	1,53	4,37	3,42	3,66
Nov	1,42	3,42	2,75	3,19	1,59	2,09	1,73	2,91	2,19	2,72		3,96
Dic	1,25	3,39	2,73	3,41	2,24	2,32	2,46	3,05	2,62	3,34	9,97	4,05
2018 Ene	0,93	3,06	2,16	3,55	1,75	2,33	1,90	3,29	1,92	2,96		4,68
Feb	0,76	2,91	2,28	3,40	1,67	2,41	1,87	3,47	2,50	4,88		4,46
Mar	1,09	3,09	2,25	3,53	2,05	2,67	2,17	3,84	2,46	4,01		4,48
Abr	0,93	2,58	3,13	3,52	2,09	2,52	2,37	3,54	2,68	3,90		4,58
May	0,72	2,99	2,39	3,16	2,08	2,70	2,52	3,67	2,94	4,19		4,89
Jun	1,13	3,27	2,16	3,25	2,08	2,93	2,56	3,79	2,67	4,29	2,00	4,75
Jul	0,77	2,70	1,83	3,27	2,28	2,90	2,41	3,94	5,12			5,61
Ago	0,53	2,23	2,40	3,20	2,14	3,00	2,51	3,77	2,98	2,04	1,24	5,22
Sep	0,52	2,20	2,09	3,10	2,40	3,21	2,62	3,95	2,57	4,59	3,85	4,83
Oct	0,51	2,36	2,17	3,07	2,62	3,29	3,04	4,31	2,97	5,50	4,02	5,55
Nov	1,08	2,99	2,02	2,82	2,63	3,43	3,03	4,33	3,01	4,17		4,06
Dic	1,60	3,51	2,22	3,40	2,70	3,72	3,13	4,17	3,23	4,81		5,13
2019 Ene	1,23	3,01	1,76	3,11	2,80	3,54	2,90	4,43	3,65	4,92		5,56
Feb	1,14	3,08	2,02	3,22	2,64	3,45	2,89	4,52	3,18	3,86		4,79
Mar	1,08	2,92	2,14	3,18	2,66	3,45	2,98	4,14	2,98	4,68		5,36
Abr	0,79	2,36	1,39	3,16	2,74	3,36	2,93	4,00	3,40	5,79		5,52

VIII. TIPOS DE CAMBIO



CUADRO 8.1
Índices de tipo de cambio y de precios externos, distintas medidas (7)

	Dólar observado (8)	TCM (1) (8) (2 de enero 1998=100)		TCM-5 (2) (8) (2 de enero 1998=100)		TCR (3) (Promedio 1986=100)		TCR-5 (4) (Promedio 1986=100)		IPE (5) (Promedio 1986=100)		IPE-5 (6) (Promedio 1986=100)	
		Valor	% Var. en 12 meses	Valor	% Var. en 12 meses	Valor	% Var. en 12 meses	Valor	% Var. en 12 meses	Valor	% Var. en 12 meses	Valor	% Var. en 12 meses
2015 Dic.	654,1	112,1	3,8	151,4	4,9	97,2	-0,9	77,2	-3,8	231,7	-9,8	184,0	-12,4
2016 Dic.	676,9	110,6	-1,2	157,6	4,5	94,4	-2,8	75,9	-1,6	225,3	-2,7	181,2	-1,5
2017 Dic.	648,9	106,1	-4,0	151,3	-3,9	91,9	-2,5	73,9	-2,5	233,5	3,7	187,8	3,7
2018 Dic.	641,2	102,7	-3,1	152,3	0,7	90,8	-1,3	75,2	1,7	239,1	2,4	197,9	5,4
2017 May	671,5	109,1	-3,2	155,2	-3,3	94,1	-2,1	75,6	-2,3	231,2	1,7	185,6	1,5
Jun	665,2	108,6	-3,5	154,9	-3,5	93,9	-2,4	75,8	-2,4	232,0	1,5	187,3	1,5
Jul	658,2	107,9	-0,3	154,6	0,5	93,1	0,8	75,5	1,6	232,9	2,2	188,8	3,0
Ago	644,2	106,7	-2,3	153,3	-1,4	92,2	-1,0	74,8	-0,0	236,2	2,9	191,5	4,0
Sep	625,5	104,3	-5,5	149,3	-5,3	90,8	-3,7	73,3	-3,3	239,1	4,3	192,8	4,7
Oct	629,5	103,9	-4,6	149,1	-3,7	90,2	-3,2	72,9	-2,2	237,2	3,9	191,7	4,9
Nov	633,8	104,4	-2,5	149,9	-2,2	90,9	-0,8	73,5	-0,1	237,7	6,0	192,3	6,7
Dic	636,9	105,1	-0,7	151,1	-0,0	91,8	0,4	74,2	1,1	239,1	7,3	193,3	8,1
2018 Ene	605,5	101,3	-4,1	145,7	-3,1	88,5	-3,5	71,5	-2,4	243,7	7,5	197,0	8,7
Feb	596,8	100,5	-3,3	144,8	-1,4	88,2	-2,1	71,3	-0,5	246,6	7,4	199,3	9,2
Mar	603,4	101,4	-5,1	146,5	-2,9	88,9	-3,8	72,0	-1,8	246,1	7,1	199,5	9,3
Abr	600,5	100,9	-5,2	145,5	-3,2	88,4	-3,8	71,7	-2,3	246,8	6,8	200,0	8,5
May	626,1	102,4	-6,1	149,1	-3,9	90,2	-4,1	74,0	-2,0	242,3	4,8	198,7	7,1
Jun	636,1	102,2	-5,8	150,6	-2,8	90,5	-3,7	75,0	-1,1	239,3	3,1	198,4	5,9
Jul	652,4	103,4	-4,1	154,2	-0,3	91,4	-1,8	76,6	1,5	236,8	1,7	198,3	5,0
Ago	656,3	102,8	-3,6	154,6	0,9	91,1	-1,2	76,5	2,3	235,0	-0,5	197,4	3,1
Sep	680,9	104,9	0,6	160,7	7,6	93,5	2,9	79,5	8,5	233,1	-2,5	198,2	2,8
Oct	676,8	104,4	0,5	158,8	6,5	93,1	3,2	78,5	7,8	234,5	-1,2	197,8	3,2
Nov	677,6	104,0	-0,4	158,2	5,5	92,4	1,7	77,6	5,6	232,5	-2,2	195,3	1,5
Dic	682,0	104,5	-0,6	159,2	5,4	92,8	1,1	77,9	5,0	231,8	-3,1	194,5	0,6
2019 Ene	677,1	105,0	3,6	159,1	9,2	93,1	5,2	77,2	7,9	234,4	-3,8	194,3	-1,4
Feb	656,3	101,9	1,4	153,8	6,2	90,9	3,0	74,7	4,7	236,1	-4,3	194,0	-2,7
Mar	667,7	103,1	1,7	156,0	6,6	92,1	3,6	76,0	5,4	236,2	-4,0	194,9	-2,3
Abr	666,6	102,6	1,7	155,5	6,9								

Índices de tipo de cambio (índices)

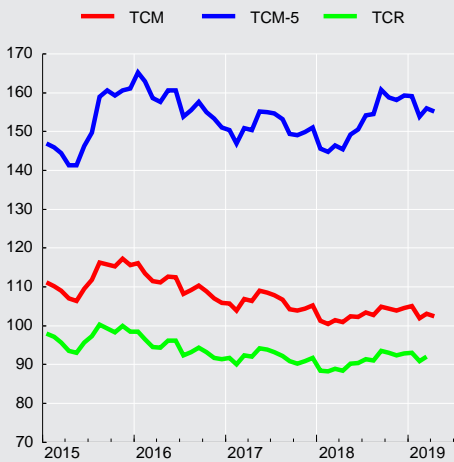

Tipo de cambio observado

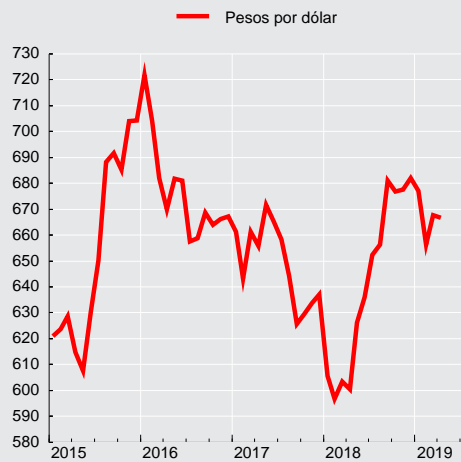

**CUADRO 8.2****Tipo de cambio nominal, peso-distintas monedas extranjeras, promedios mensuales (1)**

(Pesos por unidad de moneda extranjera)

Moneda	2018 Ago	Sep	Oct	Nov	Dic	2019 Ene	Feb	Mar
Baht tailandés	19,88	20,87	20,67	20,55	20,83	21,26	20,98	21,04
Bolívar Soberano(3)	16,27	11,09	10,74	9,66	2,83	0,73	0,20	0,20
Boliviano (Bolivia)	95,66	99,26	98,67	98,78	99,42	98,70	95,67	97,33
Colón de Costa Rica(5)	1,15	1,17	1,14	1,11	1,13	1,11	1,08	1,10
Corona checa	29,55	30,96	30,13	29,67	30,01	30,15	28,96	29,40
Corona danesa	101,75	106,44	104,27	103,17	103,89	103,53	99,82	101,13
Corona eslovaca	25,18	26,35	25,82	25,55	25,74	25,66	24,73	25,05
Corona noruega	78,82	82,30	82,03	79,88	79,12	79,09	76,49	77,63
Corona sueca	72,53	75,92	74,89	74,76	75,41	75,31	71,02	71,88
Dirham (Emiratos Árabes Unidos)	178,69	185,39	184,28	184,49	185,68	184,34	178,69	181,79
Dólar australiano	481,53	489,99	481,19	490,59	489,94	483,56	469,10	472,69
Dólar canadiense	503,49	521,53	520,69	513,08	508,31	508,25	497,01	499,65
Dólar fiji(5)	308,37	316,53	313,36	316,80	318,11	315,44	306,26	311,74
Dólar hongkonés	83,61	86,88	86,37	86,54	87,22	86,35	83,63	85,06
Dólar neozelandés	438,36	449,03	442,18	458,95	465,72	458,41	448,79	456,10
Dólar de singapur	479,75	496,48	490,89	492,58	497,35	498,94	484,86	493,02
Dólar taiwanés	21,37	22,15	21,92	21,97	22,13	21,97	21,31	21,64
Dólar estadounidense	656,25	680,91	676,84	677,61	681,99	677,06	656,30	667,68
Euro	758,59	793,77	777,80	769,72	775,50	772,91	744,89	754,62
Forint (Hungría)	2,35	2,44	2,40	2,39	2,40	2,42	2,34	2,39
Franco Pacific Island(5)	6,38	6,68	6,56	6,48	6,53	6,50	6,27	6,36
Franco suizo	663,96	703,14	681,48	676,85	686,69	684,52	655,39	667,20
Guaraní (Paraguay)	0,11	0,12	0,11	0,11	0,12	0,11	0,11	0,11
Libra esterlina	845,87	887,64	880,95	873,54	863,65	871,80	853,55	879,53
Nueva lira turca	112,92	107,49	116,18	126,35	128,36	126,20	124,52	122,35
Nuevo sol(Perú)	199,70	205,83	203,29	200,86	202,82	202,47	197,62	202,12
Peso argentino	22,16	17,82	18,19	18,61	18,03	18,10	17,14	16,26
Peso colombiano	0,22	0,22	0,22	0,21	0,21	0,21	0,21	0,21
Peso mexicano	34,87	35,71	35,37	33,44	33,84	35,29	34,21	34,71
Peso uruguayo	21,05	20,86	20,60	20,84	21,22	20,82	20,17	20,14
Rand (Sudáfrica)	46,83	46,09	46,67	48,08	47,96	48,84	47,57	46,46
Real (Brasil)	167,50	165,88	179,43	178,97	175,68	180,80	176,59	174,27
Ringgit (Malasia) (4)	160,45	164,57	162,86	161,94	163,43	164,38	160,95	163,77
Rubio (Rusia)(5)	9,92	10,05	10,28	10,19	10,14	10,13	9,97	10,24
Rupia (India)	9,44	9,45	9,21	9,42	9,64	9,57	9,21	9,60
Rupia (Indonesia) (6)	0,05	0,05	0,04	0,05	0,05	0,05	0,05	0,05
Won coreano	0,59	0,61	0,60	0,60	0,61	0,60	0,58	0,59
Yen (Japón)	5,91	6,09	6,00	5,98	6,07	6,21	5,95	6,01
Yuan Renminbi (China) (7)	95,87	99,30	97,74	97,66	98,95	99,52	97,23	99,39
Zloty (Polonia)	177,18	184,51	180,79	179,05	180,88	180,14	172,55	175,64
DEG (2)	916,12	953,57	941,58	937,94	944,51	943,50	913,46	929,32

Fuentes: Bloomberg y Reuters.



CUADRO 8.3
Paridades de monedas extranjeras, promedios mensuales (1)
 (Moneda extranjera por dólar)

Moneda	2018 Ago	Sep	Oct	Nov	Dic	2019 Ene	Feb	Mar
Baht tailandés	33,0175	32,6270	32,7464	32,9674	32,7388	31,8418	31,2793	31,7309
Bolívar Soberano(3)	123.500,2110	61,3803	62,9953	70,8170	307,1282	1.200,7402	3.290,3455	3.290,0428
Boliviano (Bolivia)	6,8600	6,8600	6,8600	6,8600	6,8600	6,8600	6,8600	6,8600
Colón de Costa Rica(5)	568,7141	580,5059	593,5464	611,2240	600,7784	606,9982	610,5920	604,3238
Corona checa	22,2122	21,9914	22,4621	22,8375	22,7296	22,4568	22,6648	22,7080
Corona danesa	6,4498	6,3967	6,4908	6,5679	6,5646	6,5397	6,5748	6,6019
Corona eslovaca	26,0622	25,8403	26,2145	26,5200	26,4931	26,3900	26,5421	26,6541
Corona noruega	8,3254	8,2733	8,2508	8,4838	8,6191	8,5604	8,5805	8,6020
Corona sueca	9,0475	8,9692	9,0377	9,0631	9,0445	8,9912	9,2423	9,2892
Dirham (Emiratos Árabes Unidos)	3,6727	3,6729	3,6729	3,6729	3,6728	3,6729	3,6729	3,6729
Dólar australiano	1,3628	1,3896	1,4065	1,3812	1,3920	1,4001	1,3991	1,4125
Dólar canadiense	1,3034	1,3056	1,2999	1,3207	1,3417	1,3321	1,3205	1,3363
Dólar fiji(5)	2,1281	2,1511	2,1599	2,1390	2,1438	2,1464	2,1430	2,1418
Dólar hongkonés	7,8494	7,8373	7,8367	7,8298	7,8187	7,8407	7,8476	7,8492
Dólar neozelandés	1,4971	1,5163	1,5307	1,4765	1,4643	1,4770	1,4625	1,4640
Dólar de singapur	1,3679	1,3714	1,3788	1,3756	1,3712	1,3570	1,3536	1,3543
Dólar taiwanés	30,7095	30,7383	30,8700	30,8480	30,8093	30,8203	30,7989	30,8476
Euro	0,8651	0,8578	0,8702	0,8803	0,8794	0,8760	0,8811	0,8848
Forint (Hungría)	279,1273	278,7706	281,6795	283,6850	283,7526	280,1164	280,0335	279,3414
Franco Pacífic Island(5)	102,8996	101,9268	103,2357	104,5356	104,4195	104,1012	104,6068	105,0451
Franco suizo	0,9885	0,9684	0,9932	1,0011	0,9932	0,9892	1,0014	1,0008
Guarani (Paraguay)	5.766,9864	5.841,0412	5.943,0409	5.928,1750	5.919,3789	6.026,4227	6.045,9650	6.109,4238
Libra esterlina	0,7758	0,7671	0,7683	0,7758	0,7897	0,7767	0,7689	0,7592
Nueva lira turca	5,8619	6,3396	5,8361	5,3641	5,3135	5,3657	5,2712	5,4576
Nuevo sol peruano	3,2860	3,3081	3,3292	3,3736	3,3628	3,3440	3,3210	3,3034
Peso argentino	29,7873	38,2213	37,2625	36,4500	37,8171	37,4121	38,3107	41,0901
Peso colombiano	2.957,7782	3.039,7788	3.082,3136	3.196,4540	3.208,9679	3.159,1659	3.113,2840	3.126,0024
Peso mexicano	18,8194	19,0691	19,1388	20,2672	20,1568	19,1866	19,1846	19,2377
Peso uruguayo	31,1863	32,6454	32,8560	32,5118	32,1338	32,5184	32,5357	33,1581
Rand (Sudáfrica)	14,0257	14,7793	14,5052	14,0965	14,2213	13,8626	13,8010	14,3698
Real (Brasil)	3,9219	4,1048	3,7764	3,7870	3,8820	3,7452	3,7169	3,8315
Ringgit (Malasia) (4)	4,0900	4,1375	4,1558	4,1843	4,1729	4,1188	4,0777	4,0770
Rubio (Rusia)(5)	66,2161	67,7784	65,8198	66,5150	67,2891	66,8265	65,8004	65,1920
Rupia (India)	69,5056	72,0957	73,5185	71,9173	70,7500	70,7356	71,2245	69,5744
Rupia (Indonesia) (6)	14.543,9091	14.853,0000	15.157,8636	14.660,6500	14.485,0000	14.180,3182	14.022,1000	14.195,1905
Won coreano	1.121,0250	1.119,3324	1.130,3868	1.127,9010	1.122,7300	1.121,7373	1.122,4140	1.130,8381
Yen (Japón)	111,0614	111,8659	112,8314	113,3275	112,4647	109,0359	110,3405	111,1857
Yuan Renminbi (China) (7)	6,8455	6,8569	6,9249	6,9387	6,8921	6,8029	6,7503	6,7180
Zloty (Polonia)	3,7043	3,6901	3,7436	3,7844	3,7705	3,7587	3,8038	3,8015
DEG (2)	0,7163	0,7140	0,7188	0,7224	0,7221	0,7176	0,7185	0,7185

Fuentes: Bloomberg y Reuters.

IX. ESTADÍSTICAS MONETARIAS Y FINANCIERAS*

*Para consultas sobre esta información dirigirse a: dineroybanca@bcentral.cl

Agregados Monetarios



CUADRO 9.1.1 Base monetaria y agregados monetarios privados (1)(2)(3)

(Promedios en miles de millones de pesos)

	Base monetaria (4)	Circulante (5)	D1	Dv + Ahv	M1 (6)	Dp	Ahp	Cuotas de FM en instr. de de hasta	Inversión de FM en M2	Captaciones de CAC	Inversión de CAC en M2	M2 (7)
2015 Dic.	9.702	5.679	17.151	5.380	28.210	77.307	4.071	13.029	12.518	663	42	110.721
2016 Dic.	10.172	6.058	18.025	5.287	29.370	83.647	4.396	15.085	14.345	744	49	118.849
2017 Dic.	11.233	6.365	19.705	6.251	32.321	86.203	4.624	14.946	14.510	806	47	124.343
2018 Dic.	11.721	6.591	21.815	7.047	35.453	94.277	4.937	17.782	15.596	882	71	137.665
2017 May	10.251	6.040	18.535	5.561	30.136	82.343	4.515	15.161	14.174	873	63	118.790
Jun	10.179	6.160	18.783	5.569	30.512	82.742	4.564	15.229	14.373	877	55	119.496
Jul	10.546	6.066	18.398	5.594	30.058	83.689	4.579	15.457	14.558	889	62	120.052
Ago	10.170	5.984	18.233	5.607	29.825	83.701	4.587	14.208	13.628	905	70	119.529
Sep	10.427	6.119	18.292	5.750	30.160	85.529	4.608	15.249	14.587	905	72	121.791
Oct	10.562	6.094	18.499	5.784	30.377	85.355	4.632	16.596	15.934	900	79	121.848
Nov	10.536	6.112	18.490	6.061	30.663	85.619	4.630	15.998	15.026	814	55	122.641
Dic	11.233	6.365	19.705	6.251	32.321	86.203	4.624	14.946	14.510	806	47	124.343
2018 Ene	11.223	6.310	19.900	6.299	32.509	86.407	4.640	15.026	14.193	836	68	125.157
Feb	10.914	6.306	19.655	6.325	32.286	86.308	4.666	14.329	13.841	858	73	124.533
Mar	10.980	6.312	19.951	6.291	32.554	87.254	4.688	16.018	14.847	860	77	126.449
Abr	10.818	6.263	20.232	6.340	32.836	89.233	4.725	17.799	16.227	855	94	129.127
May	11.137	6.291	20.708	6.415	33.413	90.316	4.769	16.293	15.108	865	78	130.471
Jun	11.247	6.294	20.986	6.547	33.827	91.383	4.822	16.513	15.234	879	64	132.125
Jul	11.372	6.298	20.827	6.507	33.632	91.183	4.849	16.612	15.028	873	63	132.057
Ago	11.077	6.264	20.480	6.449	33.193	91.652	4.871	16.534	14.787	875	59	132.278
Sep	11.313	6.462	20.906	6.732	34.100	92.419	4.896	16.363	14.743	882	61	133.856
Oct	11.257	6.376	20.656	6.661	33.692	91.534	4.927	16.490	14.577	882	78	132.871
Nov	11.207	6.359	20.914	6.650	33.923	93.197	4.937	18.348	15.649	880	80	135.557
Dic	11.721	6.591	21.815	7.047	35.453	94.277	4.937	17.782	15.596	882	71	137.665
2019 Ene	11.691	6.533	21.796	7.185	35.513	93.709	4.950	15.983	14.462	896	60	136.530
Feb	11.874	6.544	21.217	7.185	34.946	93.052	4.960	14.671	13.078	910	46	135.415
Mar	11.777	6.524	21.572	7.142	35.238	93.758	4.989	14.754	13.002	905	58	136.583
Abr	11.363	6.560	22.131	7.215	35.906	95.173	5.025					



CUADRO 9.1.1 Base monetaria y agregados monetarios privados (continuación) (1)(2)(3)

(Promedios en miles de millones de pesos)

	Depósitos en moneda extranjera	Documentos del Banco Central	Bonos de Tesorería	Letras de crédito	Efectos de comercio	Bonos de empresas	Cuotas del resto de FM	Inversión de FM en M3	Cuotas de ahorro voluntario AFP	Inversión de AFP en M3	M3 (8)
2015 Dic.	14.524	9.013	20.421	834	147	18.755	14.387	5.632	1.128	455	183.844
2016 Dic.	14.589	8.249	26.652	541	279	20.247	15.691	6.883	1.120	466	198.869
2017 Dic.	14.308	7.413	28.147	400	237	21.575	17.942	6.779	1.236	472	208.351
2018 Dic.	15.658	7.195	33.030	342	420	24.320	19.252	4.318	1.247	499	234.311
2017 May	15.733	9.226	27.205	421	282	21.249	18.029	7.749	1.204	487	203.904
Jun	15.848	8.872	28.172	365	280	21.360	18.310	7.423	1.219	494	206.007
Jul	15.394	9.262	28.657	460	256	21.286	18.310	7.107	1.226	494	207.303
Ago	14.496	8.903	28.846	448	223	21.388	18.602	6.953	1.241	492	206.230
Sep	14.698	8.018	28.869	345	208	21.620	19.304	7.367	1.253	494	208.244
Oct	14.591	8.629	28.532	357	216	21.803	19.236	7.343	1.252	493	208.627
Nov	14.067	8.775	29.194	404	238	21.534	18.025	6.814	1.242	471	208.835
Dic	14.308	7.413	28.147	400	237	21.575	17.942	6.779	1.236	472	208.351
2018 Ene	14.473	6.357	28.011	397	252	21.541	18.299	6.914	1.249	473	208.348
Feb	14.557	6.639	28.016	402	281	21.560	18.585	6.963	1.274	471	208.414
Mar	14.547	5.595	28.021	393	307	21.632	18.513	6.358	1.245	481	209.863
Abr	14.645	6.552	28.189	386	347	21.992	18.610	5.729	1.253	484	214.887
May	14.544	5.897	28.354	391	349	22.290	18.835	5.475	1.258	487	216.428
Jun	14.651	6.219	28.840	396	356	22.332	19.143	5.481	1.256	488	219.349
Jul	14.765	7.092	29.789	395	384	22.647	19.453	5.710	1.263	486	221.649
Ago	14.481	7.330	30.745	350	389	23.090	19.835	6.012	1.281	488	223.279
Sep	15.185	6.902	31.517	348	399	23.401	20.112	5.866	1.285	491	226.649
Oct	14.868	7.605	32.178	338	394	23.702	19.851	5.361	1.262	490	227.217
Nov	15.535	7.917	32.454	338	386	24.096	19.446	5.158	1.245	494	231.323
Dic	15.658	7.195	33.030	342	420	24.320	19.252	4.318	1.247	499	234.311
2019 Ene	15.437	7.168	33.487	338	459	24.295	19.404	3.763	1.252	499	234.109
Feb	15.807	7.564	34.132	337	482	24.246	19.742	4.033	1.263	496	234.458
Mar	15.913	7.250	34.390	338	528	24.278	19.634	4.205	1.270	495	235.484
Abr	16.099	7.426	34.900	326							

Agregados monetarios
(variación anual)

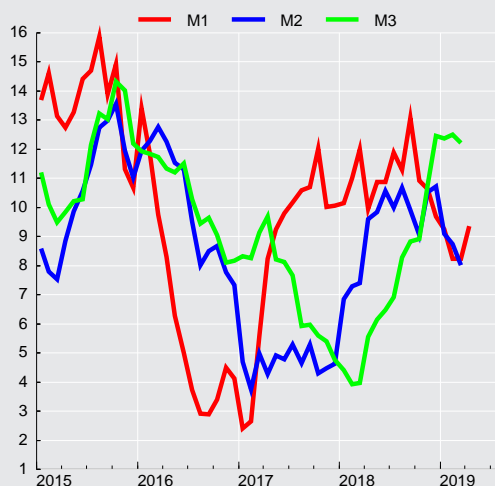



CUADRO 9.1.2 Agregados monetarios reales desestacionalizados (1)(2)(3)

(Promedios en saldos reales, en miles de millones de pesos de 1996)

	Circulante (4)				M1 (5)			
	Original		Desestacionalizado		Original		Desestacionalizado	
	Serie	Variac. porcent. en 12 meses	Serie	Variac. porcent. en el mes	Serie	Variac. porcent. en 12 meses	Serie	Variac. porcent. en el mes
2015 Dic.	2.879,5	6,5	2.803,8	0,0	14.303,2	8,9	13.887,2	0,3
2016 Dic.	2.992,7	4,2	2.920,5	-0,1	14.509,9	2,4	14.121,7	1,0
2017 Dic.	3.082,4	3,3	3.006,6	0,3	15.652,5	6,3	15.171,9	0,0
2018 Dic.	3.110,1	1,9	3.029,5	-0,0	16.729,4	8,6	16.275,5	-0,2
2017 Abr	2.933,6	3,8	2.941,4	0,4	14.563,6	5,7	14.453,0	1,2
May	2.942,7	3,3	2.952,0	0,4	14.681,6	6,8	14.580,5	0,9
Jun	2.964,3	3,7	2.964,4	0,4	14.787,6	7,2	14.630,3	0,3
Jul	2.961,3	3,8	2.991,1	0,9	14.673,4	8,5	14.780,1	1,0
Ago	2.915,6	3,0	2.975,1	-0,5	14.530,2	8,7	14.871,5	0,6
Sep	2.986,8	3,1	2.979,6	0,2	14.723,1	9,3	14.903,0	0,2
Oct	2.957,3	2,5	2.986,7	0,2	14.740,5	10,1	15.195,2	2,0
Nov	2.963,1	2,6	2.998,4	0,4	14.864,4	8,2	15.168,0	-0,2
Dic	3.082,4	3,0	3.006,6	0,3	15.652,5	7,9	15.171,9	0,0
2018 Ene	3.040,7	2,7	3.004,3	-0,1	15.665,2	8,0	15.190,6	0,1
Feb	3.038,7	1,2	2.996,6	-0,3	15.557,9	9,0	15.444,4	1,7
Mar	3.035,4	3,7	3.020,8	0,8	15.655,8	10,2	15.647,0	1,3
Abr	3.003,1	2,4	3.020,8	-0,0	15.743,9	8,1	15.737,2	0,6
May	3.007,2	2,2	3.014,9	-0,2	15.972,9	8,8	15.818,4	0,5
Jun	3.005,6	1,4	3.013,7	-0,0	16.154,3	9,2	15.976,0	1,0
Jul	2.995,8	1,2	3.015,2	0,1	15.997,2	9,0	16.032,2	0,4
Ago	2.973,4	2,0	3.028,8	0,5	15.756,9	8,4	16.148,3	0,7
Sep	3.058,2	2,4	3.039,2	0,3	16.139,1	9,6	16.266,5	0,7
Oct	3.005,5	1,6	3.034,3	-0,2	15.882,6	7,7	16.371,4	0,6
Nov	2.997,6	1,2	3.029,7	-0,2	15.991,3	7,6	16.305,6	-0,4
Dic	3.110,1	0,9	3.029,5	-0,0	16.729,4	6,9	16.275,5	-0,2
2019 Ene	3.079,5	1,3	3.043,5	0,5	16.741,0	6,9	16.274,7	-0,0
Feb	3.085,0	1,5	3.044,2	0,0	16.473,8	5,9	16.375,7	0,6
Mar	3.060,2	0,8	3.057,6	0,4	16.533,9	5,6	16.558,4	1,1

CUADRO 9.1.2 Agregados monetarios reales desestacionalizados (continuación) (1)(2)(3)

(Promedios en saldos reales, en miles de millones de pesos de 1996)

	M2 (6)				M3 (7)			
	Original		Desestacionalizado		Original		Desestacionalizado	
	Serie	Variac. porcent. en 12 meses	Serie	Variac. porcent. en el mes	Serie	Variac. porcent. en 12 meses	Serie	Variac. porcent. en el mes
2015	56.139	6,0	55.576	0,6	93.214	7,0	93.004	0,2
2016	58.716	6,1	57.871	0,1	98.249	6,3	97.738	0,3
2017	60.217	2,6	59.395	-0,1	100.900	5,2	100.320	-0,6
2018	64.961	6,9	64.194	0,6	110.566	4,8	110.181	1,4
2017 Abr	57.462	1,8	57.673	-0,1	99.291	7,2	99.958	0,5
May	57.872	2,5	57.966	0,5	99.342	5,9	99.528	-0,4
Jun	58.450	3,2	58.358	0,7	100.766	6,6	100.572	1,0
Jul	58.605	3,7	58.716	0,6	101.197	6,1	100.922	0,3
Ago	58.233	2,9	58.564	-0,3	100.472	4,1	100.131	-0,8
Sep	59.454	3,9	59.349	1,3	101.657	4,6	101.007	0,9
Oct	59.127	2,6	59.426	0,1	101.237	3,8	101.346	0,3
Nov	59.452	2,7	59.478	0,1	101.236	3,6	100.950	-0,4
Dic	60.217	2,6	59.395	-0,1	100.900	2,7	100.320	-0,6
2018 Ene	60.310	4,7	59.943	0,9	100.398	2,5	100.504	0,2
Feb	60.009	5,4	60.115	0,3	100.429	2,2	100.736	0,2
Mar	60.811	5,7	61.176	1,8	100.926	2,3	101.754	1,0
Abr	61.913	7,7	62.019	1,4	103.032	3,8	103.626	1,8
May	62.370	7,8	62.466	0,7	103.461	4,1	103.635	0,0
Jun	63.098	8,0	62.847	0,6	104.753	4,0	104.475	0,8
Jul	62.814	7,2	62.884	0,1	105.429	4,2	105.045	0,5
Ago	62.793	7,8	63.110	0,4	105.993	5,5	105.651	0,6
Sep	63.353	6,6	63.348	0,4	107.270	5,5	106.655	1,0
Oct	62.636	5,9	63.015	-0,5	107.111	5,8	107.210	0,5
Nov	63.902	7,5	63.806	1,3	109.046	7,7	108.646	1,3
Dic	64.961	7,9	64.194	0,6	110.566	9,6	110.181	1,4
2019 Ene	64.559	7,0	64.249	0,1	110.761	10,3	110.939	0,7
Feb	64.024	6,7	64.180	-0,1	110.957	10,5	111.316	0,3
Mar	64.209	5,6	64.344	0,3	111.002	10,0	111.692	0,3

Depósitos y Colocaciones



CUADRO 9.2.1 Colocaciones por tipo de deudor, balances individuales (1)(2)

(Saldos en miles de millones de pesos)

	Comerciales (3)(4)	Consumo (3)(4)	Vivienda (4)	Crédito comercio exterior	Total
2015 Dic.	76.629	15.792	36.338	9.626	138.385
2016 Dic.	80.383	17.084	39.819	8.922	146.208
2017 Dic.	83.099	18.048	43.842	8.102	153.092
2018 Dic.	91.403	19.631	47.976	9.539	168.548
2017 Abr.	81.360	17.462	41.065	9.382	149.269
May	80.590	17.454	41.467	9.284	148.795
Jun	80.890	17.493	41.832	8.909	149.123
Jul	80.746	17.509	41.995	8.802	149.052
Ago	80.903	17.650	42.290	8.411	149.255
Sep	81.675	17.714	42.704	8.286	150.379
Oct	81.711	17.795	42.953	8.291	150.751
Nov	82.799	17.985	43.422	8.490	152.697
Dic	83.099	18.048	43.842	8.102	153.092
2018 Ene	82.672	18.196	44.112	8.019	152.999
Feb	82.836	18.244	44.446	7.876	153.403
Mar	84.395	18.403	44.721	7.974	155.492
Abr	84.929	18.505	44.979	8.238	156.651
May	86.289	18.590	45.300	8.985	159.165
Jun	87.137	18.666	45.674	9.316	160.793
Jul	87.319	18.767	45.936	9.200	161.221
Ago	88.775	18.973	46.342	9.600	163.690
Sep	89.205	19.052	46.676	9.123	164.056
Oct	89.863	19.290	47.075	9.667	165.895
Nov	90.743	19.533	47.545	9.346	167.166
Dic	91.403	19.631	47.976	9.539	168.548
2019 Ene	90.888	19.784	48.286	9.213	168.171
Feb	91.308	19.835	48.511	9.251	168.905
Mar	91.885	19.950	48.818	9.552	170.205

Fuente: Superintendencia de Bancos e Instituciones Financieras (SBIF) y Banco Central de Chile.

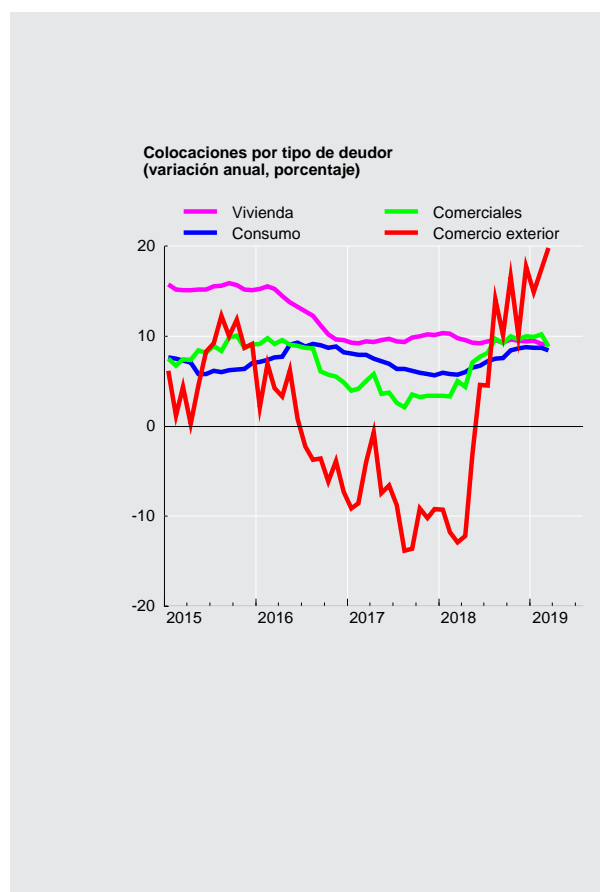

**CUADRO 9.2.2**
Colocaciones según reajustabilidad. Saldos (1)(2)(3)

	Colocaciones en moneda nacional (miles de millones de pesos)								Colocaciones en moneda extranjera (millones de dólares) (3)		
	No Reajustables			Reajustables				Total	Hasta 1 año	Mas de 1 año	Total
	Hasta 1 año	Más de 1 año	Total	Hasta 1 año	Más de 1 año	En letras de crédito	Total				
2015 Dic.	20.823	27.980	48.802	6.512	50.316	1.690	58.519	107.321	14.047	10.468	24.515
2016 Dic.	23.488	29.065	52.553	7.361	54.866	1.502	63.729	116.282	13.261	10.658	23.919
2017 Dic.	13.177	41.484	54.660	7.133	61.033	1.035	69.202	123.862	11.819	11.747	23.566
2018 Dic.	14.232	43.882	58.113	8.370	67.197	888	76.455	134.568	12.768	12.892	25.660
2017 Mar	22.524	29.687	52.212	7.379	56.173	1.166	64.718	116.929	13.846	10.514	24.359
Abr	23.346	29.707	53.053	7.451	56.593	1.154	65.198	118.251	14.427	10.529	24.956
May	22.945	29.812	52.756	7.467	57.058	1.140	65.664	118.420	14.025	9.186	23.210
Jun	23.440	29.733	53.173	7.851	57.582	1.128	66.561	119.734	13.947	9.134	23.081
Jul	23.736	29.844	53.580	7.850	57.771	1.106	66.727	120.307	13.983	9.247	23.230
Ago	23.895	30.180	54.075	7.871	58.312	1.089	67.272	121.348	13.680	9.451	23.131
Sep	12.977	40.785	53.762	6.970	59.728	1.078	67.776	121.538	11.218	11.734	22.952
Oct	12.988	40.824	53.812	7.003	59.876	1.058	67.937	121.749	11.391	11.858	23.249
Nov	13.453	41.134	54.587	7.065	60.512	1.046	68.623	123.210	11.759	11.883	23.642
Dic	13.177	41.484	54.660	7.133	61.033	1.035	69.202	123.862	11.819	11.747	23.566
2018 Ene	12.749	41.682	54.431	7.169	61.349	1.018	69.536	123.967	11.785	11.927	23.713
Feb	13.145	41.314	54.458	7.167	61.867	1.012	70.047	124.505	11.862	12.100	23.962
Mar	13.355	42.396	55.751	7.175	62.321	1.002	70.497	126.248	11.854	12.189	24.044
Abr	13.063	42.914	55.977	7.404	62.376	986	70.766	126.742	12.368	12.562	24.930
May	13.572	43.331	56.903	7.540	63.087	971	71.599	128.502	12.643	12.536	25.179
Jun	13.298	43.404	56.701	7.591	63.738	962	72.292	128.993	12.763	12.527	25.290
Jul	13.430	43.429	56.859	7.802	64.008	947	72.757	129.616	12.764	12.214	24.978
Ago	13.554	43.734	57.288	7.981	64.663	934	73.578	130.865	12.860	12.340	25.200
Sep	13.931	43.816	57.747	8.038	65.081	925	74.044	131.791	12.670	12.314	24.984
Oct	13.933	43.359	57.292	8.185	65.831	910	74.926	132.218	12.818	12.715	25.533
Nov	14.369	43.741	58.110	8.383	66.598	899	75.879	133.989	12.607	12.812	25.419
Dic	14.232	43.882	58.113	8.370	67.197	888	76.455	134.568	12.768	12.892	25.660
2019 Ene	14.475	43.853	58.328	8.535	67.876	871	77.281	135.609	12.817	12.816	25.633
Feb	14.668	43.879	58.546	8.802	68.062	859	77.723	136.269	13.058	13.259	26.318



CUADRO 9.2.3 Depósitos y captaciones en moneda nacional (1) (2)

(Saldos en miles de millones de pesos)

	venta de títulos de crédito con pacto de retrocompra	Obligaciones en letras de crédito	Depósitos a menos de 30 días			Depósitos y captaciones a más de 30 días					Total	
			En cuentas corrientes	Ahorro a la vista	Otros	De 30 a 89 días	De 90 a 365 días		A más de un año			Ahorro a plazo
							Reajus- table	No reajus- table	Reajus- table	No reajus- table		
2015 Dic.	582	1.633	24.294	101	5.731	18.883	2.814	17.150	26.959	13.259	4.072	115.477
2016 Dic.	812	1.429	24.151	107	5.623	21.075	2.379	19.113	30.793	12.865	4.400	122.747
2017 Dic.	736	1.219	26.787	119	6.944	21.918	2.171	23.046	31.593	12.240	4.649	131.421
2018 Dic.	1.076	1.065	29.188	134	7.826	23.392	2.407	24.172	35.359	13.114	4.960	142.693
2017 Mar	717	1.371	23.585	109	5.753	21.098	2.033	18.111	31.675	13.102	4.466	122.019
Abr	1.386	1.323	23.997	110	5.946	20.911	1.988	16.810	32.008	13.620	4.503	122.604
May	1.095	1.331	24.179	109	5.915	20.949	2.176	17.751	32.530	13.969	4.566	124.570
Jun	796	1.329	23.877	113	6.261	20.678	2.181	18.157	32.397	14.626	4.591	125.005
Jul	637	1.272	23.643	111	5.929	19.911	2.049	19.675	32.091	14.482	4.600	124.400
Ago	705	1.279	23.302	109	6.385	20.733	1.915	20.696	31.822	13.936	4.614	125.497
Sep	872	1.277	23.603	109	6.363	20.798	1.968	21.191	31.275	14.656	4.641	126.753
Oct	883	1.220	23.561	107	6.281	20.875	1.973	21.975	31.211	13.861	4.647	126.594
Nov	786	1.226	24.194	116	6.774	21.552	2.086	22.652	31.619	12.835	4.648	128.486
Dic	736	1.219	26.787	119	6.944	21.918	2.171	23.046	31.593	12.240	4.649	131.421
2018 Ene	742	1.178	25.697	117	6.825	21.707	2.170	23.343	31.952	12.487	4.663	130.883
Feb	636	1.183	25.352	114	6.666	21.584	2.082	22.792	32.933	12.504	4.689	130.535
Mar	549	1.188	25.964	120	6.987	22.498	2.181	23.504	33.019	13.022	4.726	133.759
Abr	713	1.151	25.748	116	6.790	22.082	2.201	21.715	34.104	12.995	4.754	132.370
May	861	1.157	26.801	127	7.395	22.649	2.310	23.338	34.351	12.918	4.819	136.725
Jun	1.131	1.152	26.564	126	7.377	22.212	2.366	24.842	33.004	12.985	4.855	136.614
Jul	820	1.104	25.965	119	6.949	22.571	2.222	24.952	33.729	12.440	4.876	135.748
Ago	829	1.106	26.132	126	7.349	22.412	2.248	25.466	34.762	12.919	4.899	138.249
Sep	588	1.103	26.522	126	7.346	22.761	2.123	24.348	35.073	12.845	4.931	137.766
Oct	874	1.060	26.460	125	7.298	24.459	2.074	23.310	34.838	12.815	4.957	138.269
Nov	713	1.065	26.754	129	7.522	24.222	2.181	23.100	35.028	13.261	4.955	138.929
Dic	1.076	1.065	29.188	134	7.826	23.392	2.407	24.172	35.359	13.114	4.960	142.693
2019 Ene	630	1.044	27.247	139	8.103	22.162	2.618	24.483	35.531	13.027	4.975	139.959
Feb	523	1.043	26.834	136	7.931	23.045	2.418	23.528	35.849	12.401	4.992	138.698

CUADRO 9.2.4 Depósitos en moneda extranjera (1)

(Saldos de millones de dólares)

	Depósitos a la vista (2)	Depósitos a plazo (3)	Total	
2015 Dic.		6.308	22.896	29.205
2016 Dic.		7.235	25.061	32.297
2017 Dic.		7.041	24.470	31.511
2018 Dic.		5.839	23.873	29.711
2017 Mar		7.285	25.413	32.697
Abr		7.481	25.390	32.871
May		6.979	24.197	31.176
Jun		6.933	24.231	31.164
Jul		7.057	23.898	30.954
Ago		6.876	24.338	31.214
Sep		6.870	23.367	30.236
Oct		6.807	23.514	30.322
Nov		6.373	23.375	29.747
Dic		7.041	24.470	31.511
2018 Ene		7.683	23.987	31.670
Feb		6.951	25.314	32.265
Mar		6.839	24.919	31.758
Abr		7.761	24.761	32.522
May		7.154	24.560	31.714
Jun		6.749	24.778	31.527
Jul		6.953	24.630	31.583
Ago		6.216	24.001	30.216
Sep		6.232	24.349	30.580
Oct		5.833	24.553	30.386
Nov		6.509	26.652	33.161
Dic		5.839	23.873	29.711
2019 Ene		6.546	24.619	31.164
Feb		6.440	26.090	32.530

Panoramas Financieros



CUADRO 9.3.1 Activos y pasivos del Banco Central de Chile (1)(5)

(Saldos en miles de millones de pesos)

	Posición externa neta		Crédito interno					Total	Pasivos monetarios		
	Reservas internacionales	Otros (2)	Sector privado (3)	Gobierno General (neto)	Bancos y financieras		Otros (neto) (4)		Base monetaria		Bonos y pagarés
					Docu-mentos	Otros (3)			Circulante	Encaje	
2015 Dic.	27.333	-688	406	-124	0	-6.306	2.025	22.646	5.858	3.293	13.494
2016 Dic.	27.021	-630	319	-476	0	-5.028	4.251	25.457	6.275	4.068	15.114
2017 Dic.	23.983	-651	189	-9	0	-3.403	5.834	25.942	6.528	4.577	14.837
2018 Dic.	27.731	-688	47	-553	0	-5.163	3.808	25.181	6.740	4.556	13.885
2017 May	26.236	-657	186	-67	0	-4.974	3.784	24.508	6.071	3.466	14.972
Jun	25.809	-649	188	-100	0	-3.276	4.136	26.108	6.119	3.652	16.337
Jul	25.028	-646	185	-80	0	-2.607	4.314	26.193	6.143	3.650	16.400
Ago	24.470	-625	192	-72	0	-1.951	5.111	27.125	5.989	4.877	16.259
Sep	24.033	-633	192	-96	0	-3.658	4.945	24.783	6.125	3.826	14.832
Oct	24.994	-631	190	-49	0	-4.048	5.101	25.558	6.134	3.664	15.760
Nov	24.355	-642	194	-123	0	-2.308	4.870	26.346	6.376	3.893	16.078
Dic	23.983	-651	189	-9	0	-3.403	5.834	25.942	6.528	4.577	14.837
2018 Ene	23.396	-629	199	87	0	-3.393	6.035	25.695	6.307	3.972	15.416
Feb	22.619	-607	204	78	0	-4.122	6.747	24.918	6.277	3.746	14.895
Mar	23.063	-627	204	206	0	-4.059	6.174	24.961	6.353	3.997	14.611
Abr	22.617	-620	53	219	0	-3.393	6.340	25.215	6.391	3.839	14.984
May	23.425	-632	53	218	0	-3.937	5.722	24.850	6.294	4.448	14.109
Jun	23.966	-647	52	219	0	-2.794	5.221	26.017	6.345	4.169	15.503
Jul	24.003	-638	47	225	0	-2.692	5.533	26.477	6.288	4.910	15.280
Ago	24.841	-675	50	222	0	-1.164	4.283	27.557	6.357	5.462	15.738
Sep	24.564	-658	54	226	0	-2.776	4.865	26.275	6.412	4.829	15.034
Oct	25.969	-683	54	225	0	-4.067	3.956	25.454	6.458	4.091	14.905
Nov	26.486	-658	58	232	0	-4.107	4.727	26.736	6.454	4.302	15.981
Dic	27.731	-688	47	-553	0	-5.163	3.808	25.181	6.740	4.556	13.885
2019 Ene	25.943	-664	53	-506	0	-3.617	4.701	25.910	6.503	4.746	14.661
Feb	25.161	-643	56	-482	0	-1.886	5.339	27.544	6.509	5.346	15.689
Mar	26.365	-669	54	-516	0	-1.274	4.089	28.048	6.531	5.225	16.293
Abr	25.654	-650	55	30	0	-2.377	4.957	27.668	6.480	5.547	15.641



CUADRO 9.3.2 Activos y pasivos del Banco Central de Chile, bancos comerciales y sociedades financieras (1)(2)(3)

(Saldos en miles de millones de pesos)

	Posición externa neta		Crédito interno			Total	Dinero y cuasidinero privado		
	Reservas Internacionales del Banco Central	Otros	Sector privado (4)	Gobierno General (neto)	Otros (neto) (5)		Dinero	Cuasidinero	
								Bancario	Dctos. del Banco Central
2015 Dic.	27.333	-6.808	130.870	-657	-16.531	134.209	29.420	96.628	8.161
2016 Dic.	27.021	-6.024	137.643	-732	-16.035	141.873	30.319	103.554	8.000
2017 Dic.	23.983	-7.930	144.250	2.957	-17.912	145.347	33.566	105.213	6.568
2018 Dic.	27.731	-10.887	158.839	2.910	-19.718	158.874	36.856	116.263	5.755
2017 Mar	25.858	-6.676	138.959	-830	-16.973	140.339	29.789	101.570	8.980
Abr	25.882	-5.704	140.370	-1.217	-18.457	140.873	30.230	101.193	9.450
May	26.236	-6.179	139.604	-1.177	-17.221	141.263	30.764	101.993	8.506
Jun	25.809	-6.995	140.301	-946	-15.658	142.511	31.099	102.049	9.363
Jul	25.028	-7.428	140.660	-249	-14.536	143.476	30.671	103.503	9.301
Ago	24.470	-7.258	141.447	1.873	-14.435	146.097	30.865	106.500	8.733
Sep	24.033	-6.137	142.040	881	-15.403	145.415	30.890	107.033	7.492
Oct	24.994	-7.302	142.196	2.447	-17.866	144.469	30.837	104.716	8.916
Nov	24.355	-7.883	143.961	2.890	-17.582	145.740	32.129	104.946	8.665
Dic	23.983	-7.930	144.250	2.957	-17.912	145.347	33.566	105.213	6.568
2018 Ene	23.396	-6.928	144.418	3.030	-16.123	147.793	33.339	107.877	6.578
Feb	22.619	-7.218	144.930	2.670	-16.159	146.840	32.865	107.614	6.362
Mar	23.063	-7.682	146.894	2.861	-14.024	151.112	33.747	111.157	6.207
Abr	22.617	-7.124	147.998	2.861	-16.488	149.863	33.832	109.790	6.242
May	23.425	-7.193	150.189	2.763	-15.580	153.603	35.200	112.261	6.143
Jun	23.966	-7.818	151.432	3.035	-19.130	151.485	34.887	110.101	6.497
Jul	24.003	-8.563	151.827	1.915	-17.091	152.090	33.665	111.424	7.001
Ago	24.841	-9.599	154.113	2.262	-15.810	155.807	34.626	113.858	7.322
Sep	24.564	-9.182	154.555	1.701	-17.376	154.262	34.554	113.037	6.671
Oct	25.969	-10.153	156.315	2.255	-18.474	155.912	34.565	113.887	7.460
Nov	26.486	-8.888	157.470	2.646	-17.614	160.100	35.215	116.305	8.580
Dic	27.731	-10.887	158.839	2.910	-19.718	158.874	36.856	116.263	5.755
2019 Ene	25.943	-8.952	158.976	1.831	-19.312	158.486	36.169	115.182	7.135
Feb	25.161	-9.476	159.523	2.216	-18.115	159.308	35.902	115.697	7.709

CUADRO 9.3.3 Activos y pasivos de bancos comerciales y sociedades financieras (1)(2)(3)

(Saldos en miles de millones de pesos)

	Posición externa neta		Crédito interno					Total	Pasivos		
	Corto plazo	Largo plazo	Sector privado (4)	Gobierno General (neto)	Banco Central				Otros (neto) (5)	Depósitos a la vista privados (D1A)	Cuasidinero bancario
					Reservas monetarias	Pagarés con mndo. secundario	Otros (neto)				
2015 Dic.	1.272	-7.392	130.465	-532	3.293	5.334	8.054	-20.304	120.190	23.562	96.628
2016 Dic.	947	-6.341	137.324	-256	4.068	7.114	10.833	-26.091	127.598	24.044	103.554
2017 Dic.	605	-7.842	144.061	2.965	4.577	8.269	9.705	-30.090	132.251	27.038	105.213
2018 Dic.	-1.055	-9.144	158.792	3.463	4.556	8.130	9.922	-28.286	146.379	30.116	116.263
2017 Mar	-236	-5.809	138.632	-827	4.048	6.664	9.109	-26.272	125.309	23.739	101.570
Abr	428	-5.491	140.039	-1.209	4.305	7.028	9.350	-29.142	125.308	24.114	101.193
May	-441	-5.080	139.418	-1.111	3.466	6.466	8.503	-24.534	126.687	24.693	101.993
Jun	-107	-6.239	140.114	-847	3.652	6.973	8.775	-25.293	127.028	24.980	102.049
Jul	-299	-6.483	140.475	-169	3.650	7.099	8.381	-24.623	128.032	24.528	103.503
Ago	789	-7.422	141.255	1.945	4.877	7.527	8.940	-26.534	131.376	24.876	106.500
Sep	1.351	-6.856	141.849	978	3.826	7.340	8.032	-24.722	131.798	24.765	107.033
Oct	888	-7.559	142.005	2.496	3.664	6.844	8.674	-27.593	129.420	24.703	104.716
Nov	189	-7.431	143.767	3.013	3.893	7.413	8.216	-28.360	130.699	25.753	104.946
Dic	605	-7.842	144.061	2.965	4.577	8.269	9.705	-30.090	132.251	27.038	105.213
2018 Ene	385	-6.684	144.219	2.942	3.972	8.838	9.952	-28.716	134.908	27.032	107.877
Feb	-460	-6.152	144.726	2.592	3.746	8.534	9.508	-28.292	134.202	26.588	107.614
Mar	-263	-6.792	146.689	2.655	3.997	8.404	9.285	-25.424	138.551	27.394	111.157
Abr	195	-6.699	147.944	2.642	3.839	8.743	9.329	-28.763	137.230	27.440	109.790
May	98	-6.659	150.135	2.544	4.448	7.966	8.658	-26.024	141.167	28.906	112.261
Jun	68	-7.239	151.381	2.816	4.169	9.006	9.662	-31.219	138.643	28.543	110.101
Jul	-268	-7.657	151.780	1.690	4.910	8.279	9.172	-29.104	138.801	27.378	111.424
Ago	-1.132	-7.792	154.063	2.039	5.462	8.416	8.852	-27.781	142.127	28.269	113.858
Sep	-702	-7.823	154.502	1.475	4.829	8.362	9.060	-28.525	141.179	28.142	113.037
Oct	-1.001	-8.469	156.261	2.030	4.091	7.444	8.562	-26.925	141.993	28.106	113.887
Nov	-101	-8.128	157.413	2.414	4.302	7.401	9.763	-27.998	145.066	28.761	116.305
Dic	-1.055	-9.144	158.792	3.463	4.556	8.130	9.922	-28.286	146.379	30.116	116.263
2019 Ene	-408	-7.879	158.923	2.338	4.746	7.526	8.504	-28.900	144.848	29.666	115.182
Feb	-722	-8.110	159.467	2.698	5.346	7.979	8.778	-30.346	145.090	29.392	115.697



CUADRO 9.3.4 Balance del Banco Central: Saldos por posición (1)(3)

(Miles de millones de pesos)

	Posición pagadera en moneda nacional			Posición pagadera y denominada en moneda extranjera (principales componentes)						Total (patrimonio)
	Denominada en moneda nacional(2)	Denominada en moneda extranjera	Total	Reservas internacionales	Gobierno Central (neto)	Bancos (neto)	Bonos y pagarés del Banco Central	Resto (neto)	Total	
2015	-25.731	0	-25.731	27.333	-123	-2.731	0	-724	23.755	-1.976
2016	-26.610	0	-26.610	27.021	-316	-3.657	0	-643	22.404	-4.206
2017	-27.338	0	-27.338	23.983	-318	-1.744	0	-366	21.554	-5.783
2018	-28.103	0	-28.103	27.731	-869	-1.795	0	-724	24.342	-3.760
2017 May	-26.952	0	-26.952	26.236	-376	-1.970	0	-670	23.220	-3.732
Jun	-27.011	0	-27.011	25.809	-407	-1.812	0	-662	22.928	-4.083
Jul	-27.047	0	-27.047	25.028	-387	-1.192	0	-661	22.788	-4.259
Ago	-27.100	0	-27.100	24.470	-380	-1.748	0	-301	22.041	-5.059
Sep	-27.160	0	-27.160	24.033	-404	-1.747	0	385	22.267	-4.893
Oct	-27.211	0	-27.211	24.994	-359	-1.746	0	-729	22.160	-5.052
Nov	-27.288	0	-27.288	24.355	-431	-1.745	0	292	22.471	-4.817
Dic	-27.338	0	-27.338	23.983	-318	-1.744	0	-366	21.554	-5.783
2018 Ene	-27.416	0	-27.416	23.396	-219	-1.743	0	-7	21.427	-5.989
Feb	-27.485	0	-27.485	22.619	-230	-1.742	0	136	20.783	-6.702
Mar	-27.542	0	-27.542	23.063	-101	-1.741	0	195	21.415	-6.126
Abr	-27.596	0	-27.596	22.617	-90	-1.740	0	398	21.184	-6.412
May	-27.661	0	-27.661	23.425	-91	-1.739	0	394	21.988	-5.673
Jun	-27.724	0	-27.724	23.966	-91	-1.738	0	416	22.552	-5.172
Jul	-27.780	0	-27.780	24.003	-86	-1.737	0	117	22.297	-5.483
Ago	-27.853	0	-27.853	24.841	-90	-1.736	0	605	23.620	-4.233
Sep	-27.910	0	-27.910	24.564	-88	-700	0	-672	23.104	-4.806
Oct	-27.975	0	-27.975	25.969	-90	-1.102	0	-711	24.067	-3.908
Nov	-28.045	0	-28.045	26.486	-84	-2.352	0	-685	23.364	-4.681
Dic	-28.103	0	-28.103	27.731	-869	-1.795	0	-724	24.342	-3.760
2019 Ene	-28.151	0	-28.151	25.943	-822	-927	0	-697	23.497	-4.654
Feb	-28.201	0	-28.201	25.161	-798	-779	0	-675	22.908	-5.293
Mar	-28.254	0	-28.254	26.365	-832	-616	0	-704	24.213	-4.040
Abr	-28.281	0	-28.281	25.654	-286	-1.309	0	-685	23.374	-4.908



CUADRO 9.3.5 Posiciones denominadas en moneda extranjera del balance del Banco Central (1)(3)

(Millones de dólares)

	Saldo							Variación de saldo						
	Pagadero en moneda extranjera						Pagade- ro en moneda nacional y deno- minado en mo- neda ex- tranjera	Total	Intercambio			Intereses y resul- tados no finan- cieros	Cambios de valo- ración(2)	Total
	Reservas internacionales	Gobierno Central (neto)	Bancos (neto)	Tenedo- res de bonos y pagarés Banco Central	Resto (neto)	Total			Posición pagadera en moneda extran- jera	Posición pagadera en moneda nacional	Total			
2015	38.643	-174	-3.861	0	-1.016	33.592	0	33.592	0	0	0	-3.111	1.626	-2.256
2016	40.494	-474	-5.481	0	-966	33.572	0	33.572	0	0	0	90	-200	-110
2017	38.983	-517	-2.336	0	-1.096	35.034	0	35.034	0	0	0	2.289	-827	1.462
2018	39.861	-1.250	-2.581	0	-1.040	34.990	0	34.990	0	0	0	1.734	-1.778	-43
2017 May	38.850	-556	-2.918	0	-996	34.380	0	34.380	0	0	0	47	223	270
Jun	38.915	-614	-2.732	0	-1.002	34.567	0	34.567	0	0	0	39	147	186
Jul	38.411	-594	-1.829	0	-1.017	34.971	0	34.971	0	0	0	69	336	405
Ago	38.943	-605	-2.248	0	-1.019	35.071	0	35.071	0	0	0	54	45	100
Sep	37.738	-635	-1.122	0	-1.020	34.961	0	34.961	0	0	0	50	-160	-109
Oct	39.269	-564	-2.874	0	-1.017	34.813	0	34.813	0	0	0	10	-158	-148
Nov	37.912	-671	-1.240	0	-1.023	34.977	0	34.977	0	0	0	59	105	164
Dic	38.983	-517	-2.336	0	-1.096	35.034	0	35.034	0	0	0	50	7	57
2018 Ene	38.708	-362	-1.820	0	-1.074	35.452	0	35.452	0	0	0	1.086	-668	417
Feb	38.392	-390	-1.663	0	-1.061	35.277	0	35.277	0	0	0	75	-249	-174
Mar	38.104	-168	-1.484	0	-1.068	35.383	0	35.383	0	0	0	71	36	106
Abr	37.337	-148	-958	0	-1.058	35.173	0	35.173	0	0	0	42	-252	-210
May	37.281	-145	-1.102	0	-1.039	34.995	0	34.995	0	0	0	25	-202	-178
Jun	36.987	-141	-1.004	0	-1.035	34.806	0	34.806	0	0	0	62	-251	-189
Jul	37.576	-134	-1.490	0	-1.046	34.906	0	34.906	0	0	0	48	51	99
Ago	36.781	-133	-639	0	-1.036	34.973	0	34.973	0	0	0	39	28	68
Sep	37.134	-133	-1.058	0	-1.033	34.910	0	34.910	0	0	0	58	-121	-63
Oct	37.457	-129	-1.590	0	-1.025	34.713	0	34.713	0	0	0	97	-293	-197
Nov	39.564	-126	-3.513	0	-1.023	34.902	0	34.902	0	0	0	47	142	189
Dic	39.861	-1.250	-2.581	0	-1.040	34.990	0	34.990	0	0	0	86	3	88
2019 Ene	38.909	-1.233	-1.391	0	-1.045	35.240	0	35.240	0	0	0	-3.994	4.244	250
Feb	38.714	-1.228	-1.199	0	-1.038	35.248	0	35.248	0	0	0	60	-53	8
Mar	38.710	-1.221	-905	0	-1.107	35.477	0	35.477	0	0	0	198	32	302
Abr	38.830	-433	-1.982	0	-1.024	35.391	0	35.391	0	0	0	36	-122	-86



CUADRO 9.3.6
Activos de reservas internacionales: Contrapartida de las variaciones, detalle por sector y tipo de operación(5)

(Millones de dólares)

	Intercambio (1)												Intereses y ajustes (3)	Variac. de los activos de reserva (3)	Subtotales por tipo		
	Bancos			Gobierno Central			Tenedores de bonos y pagarés en moneda extranjera del Banco Central			Resto de la economía					Operaciones de cambio (4)	Pasivos netos en moneda extranj.	Intereses y ajustes
	Operaciones cambio	Pasivos netos moneda extranj.	Total	Operaciones cambio	Pasivos netos moneda extranj.	Total	Operaciones cambio	Pasivos netos moneda extranj.	Total	Operaciones cambio (2)	Pasivos netos moneda extranj.	Total					
2015	0	-307	-307	0	-5	-5	0	0	0	0	47	47	-1.542	-1.804	0	-265	-1.542
2016	0	1.620	1.620	0	301	301	0	0	0	0	-579	-579	510	1.851	0	1.342	510
2017	0	-3.145	-3.145	0	42	42	0	0	0	0	-157	-157	1.749	-1.511	0	-3.260	1.749
2018	0	245	245	0	733	733	0	0	0	0	342	342	-443	876	0	1.320	-443
2017 May	0	-478	-478	0	82	82	0	0	0	0	-19	-19	303	-112	0	-415	303
Jun	0	-186	-186	0	58	58	0	0	0	0	11	11	181	65	0	-117	181
Jul	0	-903	-903	0	-20	-20	0	0	0	0	3	3	416	-504	0	-920	416
Ago	0	419	419	0	11	11	0	0	0	0	19	19	83	532	0	449	83
Sep	0	-1.126	-1.126	0	30	30	0	0	0	0	-12	-12	-97	-1.205	0	-1.108	-97
Oct	0	1.752	1.752	0	-70	-70	0	0	0	0	14	14	-165	1.531	0	1.696	-165
Nov	0	-1.634	-1.634	0	107	107	0	0	0	0	4	4	166	-1.357	0	-1.524	166
Dic	0	1.096	1.096	0	-154	-154	0	0	0	0	22	22	108	1.071	0	963	108
2018 Ene	0	-515	-515	0	-154	-154	0	0	0	0	442	442	-47	-274	0	-227	-47
Feb	0	-157	-157	0	28	28	0	0	0	0	14	14	-201	-316	0	-115	-201
Mar	0	-179	-179	0	-223	-223	0	0	0	0	-39	-39	153	-288	0	-441	153
Abr	0	-526	-526	0	-20	-20	0	0	0	0	-1	-1	-220	-767	0	-547	-220
May	0	144	144	0	-3	-3	0	0	0	0	8	8	-206	-57	0	149	-206
Jun	0	-98	-98	0	-4	-4	0	0	0	0	-33	-33	-160	-294	0	-134	-160
Jul	0	486	486	0	-7	-7	0	0	0	0	7	7	103	589	0	486	103
Ago	0	-851	-851	0	-2	-2	0	0	0	0	-4	-4	62	-795	0	-857	62
Sep	0	419	419	0	-0	-0	0	0	0	0	-16	-16	-50	353	0	403	-50
Oct	0	532	532	0	-3	-3	0	0	0	0	-4	-4	-201	324	0	524	-201
Nov	0	1.924	1.924	0	-4	-4	0	0	0	0	-15	-15	203	2.107	0	1.905	203
Dic	0	-933	-933	0	1.124	1.124	0	0	0	0	-17	-17	122	296	0	174	122
2019 Ene	0	-1.190	-1.190	0	-16	-16	0	0	0	0	474	474	-218	-951	0	-733	-218
Feb	0	-192	-192	0	-5	-5	0	0	0	0	63	63	-62	-196	0	-134	-62
Mar	0	-294	-294	0	-7	-7	0	0	0	0	414	414	-59	69	0	113	-59
Abr	0	1.077	1.077	0	-789	-789	0	0	0	0	6	6	-175	120	0	294	-175



CUADRO 9.3.7 Base monetaria: Contrapartida de las variaciones (6)

(Miles de millones de pesos)

	Operaciones de cambio (1)				Crédito en moneda nacional (neto)										Total	Base monetaria (variación por componente)		Operac. de cambio más pagarés denominados en dólares (5)
	Bancos (2)	Sector público no financiero		Tenedores de bonos y pagarés del Banco Central (4)	Total	Pagarés del Banco Central		Bancos y sociedades financieras			Otras operaciones		Total	Total		Circulante	Encaje	
		Gobierno Central (3)	Resto			Denominados en moneda extranjera	Denominados en moneda nacional	Instrumentos de política monetaria	Otros	Total	Gobierno Central	Resto						
2015	0	0	0	0	0	0	-586	-187	-69	-255	1.001	802	962	962	480	481	0	
2016	0	0	0	0	0	0	-1.620	2.217	4	2.221	-154	744	1.191	1.191	417	774	0	
2017	0	0	0	0	0	0	277	-621	-8	-629	479	636	763	763	369	394	0	
2018	0	0	0	0	0	0	952	-1.400	7	-1.393	-17	648	191	191	211	-21	0	
2017 May	0	0	0	0	0	0	1.506	-2.312	-4	-2.317	-8	-66	-884	-884	-45	-840	0	
Jun	0	0	0	0	0	0	-1.365	1.540	2	1.542	-6	65	235	235	49	186	0	
Jul	0	0	0	0	0	0	-64	49	2	51	-2	36	21	21	24	-2	0	
Ago	0	0	0	0	0	0	141	880	-1	879	-5	58	1.073	1.073	-154	1.227	0	
Sep	0	0	0	0	0	0	1.427	-2.400	-2	-2.401	-7	66	-915	-915	136	-1.051	0	
Oct	0	0	0	0	0	0	-928	727	2	728	-4	51	-153	-153	9	-162	0	
Nov	0	0	0	0	0	0	-318	713	-3	709	-9	88	471	471	242	229	0	
Dic	0	0	0	0	0	0	1.241	-451	-1	-451	-8	56	837	837	153	685	0	
2018 Ene	0	0	0	0	0	0	-580	-365	4	-361	73	40	-827	-827	-221	-606	0	
Feb	0	0	0	0	0	0	521	-843	-3	-846	-9	78	-256	-256	-30	-226	0	
Mar	0	0	0	0	0	0	284	-14	1	-13	-7	64	327	327	76	251	0	
Abr	0	0	0	0	0	0	-373	349	3	352	-6	-92	-119	-119	38	-158	0	
May	0	0	0	0	0	0	875	-425	-2	-427	-9	72	511	511	-98	609	0	
Jun	0	0	0	0	0	0	-1.394	1.107	-1	1.106	-9	69	-227	-227	51	-278	0	
Jul	0	0	0	0	0	0	223	404	2	406	-7	62	684	684	-57	741	0	
Ago	0	0	0	0	0	0	-458	1.011	-1	1.010	-9	79	621	621	70	552	0	
Sep	0	0	0	0	0	0	704	-1.339	-1	-1.340	-7	65	-577	-577	55	-632	0	
Oct	0	0	0	0	0	0	129	-891	5	-886	-9	73	-692	-692	46	-738	0	
Nov	0	0	0	0	0	0	-1.076	1.216	-2	1.214	-10	78	206	206	-5	211	0	
Dic	0	0	0	0	0	0	2.096	-1.612	3	-1.609	-7	60	541	541	286	254	0	
2019 Ene	0	0	0	0	0	0	-776	632	4	636	101	-8	-47	-47	-237	190	0	
Feb	0	0	0	0	0	0	-1.028	1.586	0	1.586	-5	54	606	606	6	600	0	
Mar	0	0	0	0	0	0	-604	453	-0	453	-6	58	-100	-100	21	-121	0	
Abr	0	0	0	0	0	0	652	-408	-0	-408	-0	29	272	272	-50	322	0	



CUADRO 9.3.9
Activos de reserva por monedas
(Millones de dólares)

		2011	2012	2013	2014	2015	2016	2017	2018
Especificación	Moneda								
Oro monetario	Oro	12	13	10	9	8	9	10	10
Derechos especiales de giro DEG	Deg	1.214	1.212	1.147	1.079	1.058	728	770	751
Posición de reserva en el FMI	Deg	601	692	641	490	363	215	251	367
Otros activos de reserva		40.151	39.733	39.296	38.869	37.213	39.542	37.951	38.733
Moneda y Depósitos		8.510	4.585	4.521	5.799	5.576	7.445	3.714	4.639
	Dólar australiano	178	0	0	0	0	1	1	0
	Dólar canadiense	481	0	0	0	0	27	0	0
	Dólar USA	5.595	3.759	3.693	5.064	4.740	6.730	2.901	3.876
	Euro	1.027	1	1	1	0	4	0	1
	Franco suizo	0	0	1	2	1	0	0	0
	Libra esterlina	247	2	6	5	0	5	3	0
	Yen	0	0	1	3	0	0	0	1
	Otras	981	823	818	724	835	678	807	760
Valores		31.607	35.067	34.643	32.950	31.597	32.082	34.235	34.094
	Dólar australiano	1.015	2.185	2.408	2.014	1.574	1.498	1.680	1.435
	Dólar canadiense	1.311	3.267	3.245	3.093	1.872	1.536	1.662	1.630
	Dólar USA	16.457	17.211	16.794	16.422	19.830	20.914	22.260	22.141
	Euro	11.629	7.869	7.713	7.887	5.559	5.484	5.833	6.000
	Franco suizo	0	864	838	134	233	218	242	272
	Libra esterlina	707	798	807	768	478	455	419	503
	Yen	0	1.018	1.023	707	209	155	100	158
	Otras	488	1.855	1.814	1.925	1.841	1.822	2.040	1.955
Otros Activos (1)	Dólar	35	81	132	119	39	15	2	0
Activos de reserva		41.979	41.649	41.094	40.447	38.643	40.494	38.983	39.861
	Dólar australiano	1.194	2.185	2.408	2.015	1.574	1.499	1.681	1.435
	Dólar canadiense	1.793	3.268	3.245	3.093	1.872	1.563	1.662	1.631
	Dólar USA	22.087	21.051	20.620	21.605	24.609	27.659	25.164	26.017
	Euro	12.656	7.870	7.714	7.888	5.560	5.489	5.833	6.001
	Franco suizo	0	864	839	136	234	218	242	272
	Libra esterlina	954	799	814	772	479	460	422	504
	Yen	0	1.018	1.023	710	209	155	100	159
	Oro	12	13	10	9	8	9	10	10
	Deg	1.816	1.903	1.788	1.659	1.570	1.507	1.533	1.471
	Otras	1.469	2.678	2.632	2.559	2.528	1.935	2.335	2.361



CUADRO 9.3.9
Activos de reserva por monedas (continuación)
(Millones de dólares)

Especificación	Moneda	2017				2018			
		I	II	III	IV	I	II	III	IV
Oro monetario	Oro	10	10	10	10	11	10	9	10
Derechos especiales de giro DEG	Deg	734	753	764	770	786	760	754	751
Posición de reserva en el FMI	Deg	217	214	206	251	253	305	302	367
Otros activos de reserva		38.061	37.938	36.758	37.951	37.055	35.912	36.069	38.733
Moneda y Depósitos		5.591	4.883	3.222	3.714	2.495	1.945	2.023	4.639
	Dólar australiano	0	0	1	1	0	0	0	0
	Dólar canadiense	0	1	2	0	0	0	0	0
	Dólar USA	4.797	4.162	2.489	2.901	1.675	1.168	1.230	3.876
	Euro	13	7	11	0	9	4	6	1
	Franco suizo	2	0	0	0	0	0	0	0
	Libra esterlina	1	0	0	3	9	0	0	0
	Yen	0	0	0	0	0	0	4	1
	Otras	777	713	721	807	801	772	782	760
Valores		32.465	33.053	33.534	34.235	34.560	33.967	34.046	34.094
	Dólar australiano	1.556	1.595	1.735	1.680	1.689	1.497	1.455	1.435
	Dólar canadiense	1.607	1.655	1.624	1.662	1.592	1.661	1.673	1.630
	Dólar USA	20.918	21.216	21.516	22.260	22.407	22.056	22.071	22.141
	Euro	5.574	5.772	5.881	5.833	5.936	5.860	5.948	6.000
	Franco suizo	225	249	248	242	263	266	264	272
	Libra esterlina	494	501	497	419	510	501	515	503
	Yen	159	173	116	100	78	131	131	158
	Otras	1.934	1.893	1.914	2.040	2.084	1.994	1.990	1.955
Otros Activos (1)	Dólar	4	2	2	2	0	0	0	0
Activos de reserva		39.022	38.915	37.738	38.983	38.104	36.987	37.134	39.861
	Dólar australiano	1.556	1.595	1.736	1.681	1.689	1.497	1.455	1.435
	Dólar canadiense	1.607	1.656	1.625	1.662	1.592	1.662	1.673	1.631
	Dólar USA	25.719	25.380	24.008	25.164	24.083	23.224	23.300	26.017
	Euro	5.587	5.779	5.892	5.833	5.945	5.864	5.954	6.001
	Franco suizo	227	249	249	242	263	266	264	272
	Libra esterlina	495	501	497	422	519	501	515	504
	Yen	159	173	116	100	78	131	135	159
	Oro	10	10	10	10	11	10	9	10
	Deg	1.521	1.551	1.555	1.533	1.560	1.506	1.492	1.471
	Otras	2.141	2.021	2.049	2.335	2.363	2.326	2.335	2.361



CUADRO 9.3.13 Liquidez en moneda extranjera del Banco Central y Gobierno Central (1)

(Millones de dólares)

	Activos de reserva oficiales y otros activos en moneda extranjera			Compromisos netos predeterminados a corto plazo							Compromisos contingentes netos a corto plazo
	Reservas	Otros activos	Total	Títulos de deuda emitidos, pagaderos en moneda extranjera (2)	Cuentas corrientes en el Banco Central	Overnight en el Banco Central	Pactos (3)	Deuda externa	Otros	Total	
2015	38.642,6	26.198,6	64.841,2	0,0	-941,0	-2.920,0	0,0	-345,8	-54,5	-4.261,3	0,0
2016	40.493,6	26.851,6	67.345,2	0,0	-1.685,9	-3.795,0	0,0	-333,8	-27,6	-5.842,4	0,0
2017	38.982,6	27.807,5	66.789,6	0,0	-675,4	-1.660,0	0,0	-432,4	-31,0	-2.798,8	0,0
2018	39.860,6	25.672,3	65.524,2	0,0	-265,2	-2.315,0	0,0	-479,5	-32,3	-3.091,9	0,0
2017 Abr	38.962,2	27.624,2	66.586,4	0,0	-725,6	-2.670,0	0,0	-346,5	-26,5	-3.768,6	0,0
May	38.850,1	28.046,6	66.896,7	0,0	-729,9	-2.190,0	0,0	-347,7	-28,3	-3.295,9	0,0
Jun	38.914,9	29.382,0	68.296,9	0,0	-687,0	-2.045,0	0,0	-349,8	-28,1	-3.109,9	0,0
Jul	38.410,7	29.696,7	68.107,0	0,0	-627,4	-1.184,4	0,0	-457,3	-27,9	-2.297,0	0,0
Ago	38.943,1	30.063,3	69.006,4	0,0	-1.131,3	-1.119,0	0,0	-421,5	-25,6	-2.697,4	0,0
Sep	37.737,9	29.230,8	66.968,7	0,0	-403,3	-719,0	0,0	-419,2	-26,8	-1.568,3	0,0
Oct	39.268,8	29.258,7	68.527,5	0,0	-1.129,4	-1.749,0	0,0	-428,9	-29,2	-3.336,5	0,0
Nov	37.911,5	29.259,0	67.170,5	0,0	-890,0	-350,0	0,0	-430,3	-26,6	-1.697,0	0,0
Dic	38.982,6	27.807,5	66.789,6	0,0	-675,4	-1.660,0	0,0	-432,4	-31,0	-2.798,8	0,0
2018 Ene	38.708,2	27.741,5	66.449,8	0,0	-950,5	-870,0	0,0	-430,7	-21,8	-2.273,0	0,0
Feb	38.391,9	28.749,9	67.141,8	0,0	-788,3	-875,0	0,0	-479,2	-19,6	-2.162,0	0,0
Mar	38.103,8	28.259,1	66.362,9	0,0	-984,3	-500,0	0,0	-467,5	-18,9	-1.970,7	0,0
Abr	37.337,0	27.449,5	64.786,5	0,0	-448,2	-510,0	0,0	-488,6	-18,8	-1.465,6	0,0
May	37.281,2	27.488,5	64.769,7	0,0	-792,2	-310,0	0,0	-486,2	-19,5	-1.607,9	0,0
Jun	36.986,9	26.069,8	63.056,7	0,0	-773,3	-231,0	0,0	-481,6	-22,9	-1.508,8	0,0
Jul	37.575,9	26.124,0	63.699,9	0,0	-590,0	-900,0	0,0	-484,7	-31,2	-2.005,9	0,0
Ago	36.781,2	25.683,7	62.464,4	0,0	-403,1	-236,0	0,0	-482,5	-25,9	-1.147,5	0,0
Sep	37.133,6	25.517,9	62.651,5	0,0	-415,1	-643,0	0,0	-482,3	-21,4	-1.561,7	0,0
Oct	37.457,2	25.243,0	62.700,1	0,0	-449,2	-1.140,5	0,0	-477,8	-22,5	-2.089,9	0,0
Nov	39.564,4	25.521,9	65.086,3	0,0	-362,6	-3.150,5	0,0	-481,9	-19,6	-4.014,6	0,0
Dic	39.860,6	25.672,3	65.524,2	0,0	-265,2	-2.315,0	0,0	-479,5	-32,3	-3.091,9	0,0
2019 Ene	38.909,3	25.911,7	64.821,0	0,0	-631,8	-759,0	0,0	-481,1	-24,7	-1.896,6	0,0
Feb	38.713,5	25.676,0	64.389,5	0,0	-739,0	-460,0	0,0	-480,3	-22,5	-1.701,8	0,0
Mar	38.710,0	25.525,2	64.235,2	0,0	-496,6	-408,0	0,0	-476,8	-23,4	-1.404,8	0,0

CUADRO 9.3.13 Liquidez en moneda extranjera del Banco Central y Gobierno Central (continuación) (1)

(Millones de dólares). Datos referidos a Marzo de 2019

	Compromisos netos predeterminados a corto plazo								Compromisos contingentes netos a corto plazo
	Títulos de deuda emitidos, pagaderos en moneda extranjera (2)	Cuentas corrientes en el Banco Central	Overnight en el Banco Central	Pactos (3)	Deuda externa	Otros	Total		
Memorandum (4)									
Flujo hasta 1 mes	0,0	-496,6	-408,0	0,0	-23,7	-23,4	-951,7	0,0	
Flujo desde más de un mes hasta 3 meses	0,0	0,0	0,0	0,0	-102,7	0,0	-102,7	0,0	
Flujo desde más de 3 meses hasta un año	0,0	0,0	0,0	0,0	-350,4	0,0	-350,4	0,0	



CUADRO 9.3.14 Liquidez del sistema financiero (1)

(Promedios en millones de pesos)

		Encaje exigido	Encaje mantenido (2)	Posición de liquidez (3)	Billetes y monedas (4)	Cuentas corrientes en el BCCh	Facilidad permanente de depósito	Facilidad permanente de liquidez	Otras operaciones mercado abierto (5)		Monto transado interbancario
									Expansiva	Contractiva	
2015	Prom.	3.699.908	3.833.227	130.710	2.368.115	1.472.044	2.037.480	16.481	0	0	277.361
2016	Prom.	3.970.364	4.088.308	119.431	2.461.573	1.712.349	2.159.930	19.477	0	0	182.743
2017	Prom.	4.177.825	4.264.393	86.761	2.437.620	1.814.926	1.521.544	15.014	0	0	362.390
2018	Prom.	4.670.780	4.786.830	122.744	2.548.429	2.252.925	1.992.316	10.537	0	0	256.206
2017	Abr	4.089.125	4.171.119	81.994	2.360.852	1.701.805	1.168.512	19.056	0	0	264.850
	May	4.140.287	4.184.853	44.565	2.349.398	1.735.854	1.895.235	2.820	0	0	204.252
	Jun	4.168.710	4.241.430	72.720	2.446.684	1.829.542	1.040.305	44.149	0	0	550.201
	Jul	4.136.298	4.176.228	39.930	2.497.787	1.674.811	1.049.473	1.425	0	0	211.525
	Ago	4.142.045	4.213.763	71.718	2.507.413	1.689.679	1.167.050	5.807	0	0	523.422
	Sep	4.193.603	4.230.290	36.687	2.544.646	1.729.384	2.165.902	3.186	0	0	455.968
	Oct	4.264.138	4.317.347	55.484	2.461.395	1.867.915	1.303.722	3.401	0	0	556.512
	Nov	4.303.503	4.361.303	57.800	2.438.914	1.935.960	1.400.265	25.717	0	0	589.070
	Dic	4.391.618	4.839.894	448.276	2.487.538	2.363.206	1.580.639	56.829	0	0	616.130
2018	Ene	4.562.783	4.897.118	334.335	2.644.164	2.262.007	1.424.344	3.246	0	0	493.853
	Feb	4.564.076	4.634.557	70.481	2.529.368	2.104.577	2.601.837	1.750	0	0	104.393
	Mar	4.501.608	4.578.160	76.552	2.498.978	2.066.608	2.522.189	3.006	0	0	145.324
	Abr	4.573.822	4.934.085	360.263	2.509.478	2.542.369	1.849.317	0	0	0	117.522
	May	4.615.820	4.787.879	172.045	2.458.787	2.208.028	2.483.647	6.769	0	0	303.095
	Jun	4.685.989	4.745.461	70.131	2.443.951	2.317.873	1.921.966	2.832	0	0	245.947
	Jul	4.708.661	4.763.815	-83.665	2.485.273	2.236.699	1.759.246	2.146	0	0	208.807
	Ago	4.700.895	4.774.801	125.604	2.507.963	2.373.110	1.441.128	2.333	0	0	255.893
	Sep	4.731.001	4.813.438	202.254	2.653.286	2.214.316	1.817.361	32.500	0	0	351.567
	Oct	4.778.652	4.843.694	68.659	2.622.372	2.064.546	1.970.307	13.038	0	0	311.403
	Nov	4.788.384	4.748.684	-2.960	2.564.939	2.301.310	1.752.626	47.920	0	0	263.771
	Dic	4.830.445	4.908.581	78.641	2.660.031	2.341.050	2.402.554	11.375	0	0	256.721
2019	Ene	4.985.265	5.369.688	384.423	2.766.701	2.585.205	1.517.083	0	0	0	291.341
	Feb	4.911.791	4.984.592	72.801	2.610.459	2.374.135	1.394.877	5.252	0	0	359.758
	Mar	4.825.677	4.862.353	36.676	2.689.452	2.182.404	1.183.296	9.574	0	0	364.826

Mercado Cambiario



CUADRO 9.4.1 Posición spot y de derivados del mercado cambiario formal (1)

(Millones de dólares)

	Posiciones de derivados con el mercado externo			Posiciones de derivados con el mercado local			
	De compra	De venta	Neta	De compra	De venta	Neta	Interbancaria
2015 Dic.	29.321	37.237	-7.916	40.978	30.823	10.155	47.163
2016 Dic.	23.915	32.481	-8.566	41.490	29.979	11.511	63.110
2017 Dic.	34.093	43.746	-9.653	50.180	28.545	21.635	82.204
2018 Dic.	33.786	56.142	-22.357	60.834	29.965	30.869	76.864
2017 Abr	26.997	37.759	-10.761	40.633	26.554	14.079	62.144
May	29.670	41.611	-11.941	43.246	26.709	16.537	68.109
Jun	29.953	41.170	-11.218	43.868	26.065	17.803	66.323
Jul	30.441	38.361	-7.920	45.530	28.494	17.036	73.750
Ago	33.734	41.131	-7.397	47.016	29.381	17.636	79.829
Sep	32.081	39.435	-7.353	46.728	29.157	17.571	76.966
Oct	31.766	39.922	-8.156	48.355	30.796	17.559	80.249
Nov	33.086	42.816	-9.730	49.469	29.131	20.338	82.501
Dic	34.093	43.746	-9.653	50.180	28.545	21.635	82.204
2018 Ene	32.665	44.575	-11.909	52.160	29.729	22.431	83.257
Feb	31.335	42.229	-10.894	53.075	30.545	22.530	79.106
Mar	31.634	44.350	-12.716	54.197	29.531	24.665	84.285
Abr	31.670	46.373	-14.703	56.292	30.345	25.946	85.389
May	34.213	53.850	-19.637	59.763	30.145	29.618	88.562
Jun	31.468	52.523	-21.055	58.407	28.386	30.021	82.867
Jul	34.204	54.670	-20.466	61.234	30.125	31.109	80.365
Ago	31.964	52.948	-20.983	61.163	30.563	30.600	78.866
Sep	30.737	51.120	-20.383	59.616	28.618	30.999	74.866
Oct	31.096	53.945	-22.848	61.231	29.015	32.216	77.502
Nov	34.799	56.245	-21.446	59.741	30.498	29.244	78.177
Dic	33.786	56.142	-22.357	60.834	29.965	30.869	76.864
2019 Ene	39.968	59.281	-19.314	61.428	32.228	29.200	75.667
Feb	37.671	54.667	-16.996	61.383	32.488	28.895	78.710
Mar	40.007	59.964	-19.957	62.130	29.658	32.472	77.049

CUADRO 9.4.1 Posición spot y de derivados del mercado cambiario formal (continuación)(1)

(Millones de dólares)

	Posición neta de derivados con el mercado local, según contraparte (2)						Posición neta de derivados total (3)	Posición spot (4)	Posición total (5)
	Fondo de pensiones	Empresas sector real	Compañías de seguros	Corredoras de bolsa y agencias de valores	Fondos mutuos	Otros sectores			
2015 Dic.	6.346	-2.636	5.952	69	385	77	2.239	-4.306	-2.067
2016 Dic.	8.287	-3.968	6.840	8	496	-152	2.945	-4.560	-1.615
2017 Dic.	15.346	-2.993	7.598	347	1.273	64	11.983	-13.932	-1.949
2018 Dic.	18.787	484	8.378	834	953	1.432	8.512	-10.358	-1.846
2017 Abr	8.437	-2.353	7.021	122	659	194	3.318	-5.140	-1.822
May	8.775	-1.048	7.129	360	786	536	4.596	-6.751	-2.155
Jun	9.702	-592	7.096	300	878	419	6.585	-8.724	-2.139
Jul	10.459	-1.762	7.211	56	898	174	9.115	-10.876	-1.760
Ago	11.361	-2.300	7.178	-30	990	436	10.239	-12.073	-1.834
Sep	11.670	-2.557	7.228	56	1.030	144	10.218	-12.695	-2.477
Oct	12.855	-4.305	7.331	366	1.029	282	9.403	-12.452	-3.049
Nov	14.283	-3.384	7.541	478	1.038	382	10.608	-12.464	-1.856
Dic	15.346	-2.993	7.598	347	1.273	64	11.983	-13.932	-1.949
2018 Ene	16.151	-2.920	7.707	319	1.433	-259	10.522	-12.822	-2.300
Feb	16.515	-3.221	7.915	180	1.410	-270	11.637	-13.305	-1.668
Mar	17.859	-3.234	8.092	425	1.425	98	11.949	-13.327	-1.378
Abr	18.637	-3.005	8.318	505	1.278	214	11.243	-13.008	-1.765
May	19.691	-1.311	8.481	675	1.297	785	9.981	-11.081	-1.099
Jun	19.065	-371	8.457	769	1.154	948	8.966	-10.986	-2.020
Jul	20.686	-1.384	8.701	667	1.182	1.256	10.643	-12.415	-1.772
Ago	19.560	-905	8.525	790	1.183	1.445	9.616	-11.885	-2.269
Sep	20.521	-770	8.299	649	1.127	1.173	10.616	-11.939	-1.323
Oct	19.751	686	8.539	731	986	1.523	9.368	-11.137	-1.769
Nov	18.265	106	8.168	571	1.013	1.122	7.797	-10.446	-2.649
Dic	18.787	484	8.378	834	953	1.432	8.512	-10.358	-1.846
2019 Ene	19.246	-809	8.246	386	991	1.140	9.886	-11.418	-1.533
Feb	19.508	-1.245	8.178	407	959	1.086	11.899	-13.691	-1.793
Mar	20.565	-233	8.418	762	1.109	1.851	12.515	-14.381	-1.866



CUADRO 9.4.2 Transacciones spot y suscripciones de derivados del mercado cambiario formal (1)

(Millones de dólares)

	Transacciones spot con el mercado local, según contraparte (2)								Transacciones spot con el mercado externo	Total(3)
	Fondos de pensiones	Empresas sector real	Compañías de seguros	Corredoras de bolsa y agencias de valores	Fondos mutuos	Otros sectores	Interbancario	Total		
2015	32.819	191.405	9.142	120.417	8.366	30.914	633.407	1.026.471	36.774	1.063.245
2016	35.456	145.169	9.480	73.366	5.218	19.830	541.807	830.326	32.464	862.790
2017	36.034	155.178	9.341	73.888	7.533	28.704	547.045	857.723	43.872	901.595
2018	58.181	182.701	11.804	66.343	9.578	43.182	618.298	990.088	61.311	1.051.399
2017 Abr	1.707	11.251	570	6.154	398	1.570	39.575	61.224	2.701	63.926
May	1.594	12.985	853	8.426	568	2.791	53.139	80.355	3.323	83.678
Jun	2.425	12.666	663	6.426	536	3.200	48.199	74.115	4.867	78.982
Jul	3.066	10.150	472	5.955	503	1.747	43.212	65.105	4.170	69.276
Ago	3.024	12.448	791	6.614	637	2.266	47.908	73.687	3.555	77.243
Sep	3.279	12.356	665	4.739	745	2.699	42.212	66.695	3.632	70.327
Oct	4.290	13.502	804	6.656	1.148	1.887	50.007	78.294	4.068	82.362
Nov	4.504	15.147	1.170	5.979	1.037	2.563	48.585	78.985	3.586	82.572
Dic	5.245	17.725	936	5.783	820	4.157	48.932	83.598	5.104	88.702
2018 Ene	4.655	14.362	726	3.298	1.034	5.920	51.402	81.397	5.119	86.516
Feb	4.745	11.823	845	5.050	686	3.066	46.773	72.988	4.743	77.731
Mar	5.655	15.441	843	5.954	836	3.560	62.338	94.628	5.146	99.774
Abr	3.785	14.923	992	6.028	836	3.505	51.463	81.532	4.356	85.887
May	6.796	15.783	937	6.132	808	4.287	67.716	102.459	6.490	108.949
Jun	6.059	15.742	1.128	5.615	904	5.052	57.230	91.729	6.004	97.733
Jul	3.623	14.816	1.372	4.323	719	2.910	50.280	78.045	4.564	82.609
Ago	5.002	15.760	1.033	7.105	916	3.014	52.734	85.563	3.753	89.316
Sep	4.521	14.201	584	4.784	622	2.567	39.269	66.547	6.055	72.603
Oct	5.010	18.424	1.179	6.880	855	2.635	55.062	90.045	5.249	95.294
Nov	4.085	13.620	763	5.739	725	2.197	43.775	70.904	4.862	75.767
Dic	4.245	17.806	1.402	5.436	637	4.468	40.257	74.251	4.969	79.220
2019 Ene	5.575	16.939	716	6.008	713	3.423	43.590	76.964	5.417	82.381
Feb	2.353	12.269	687	6.618	557	2.612	39.708	64.804	4.488	69.292
Mar	2.504	12.525	873	5.089	721	2.872	50.083	74.668	5.158	79.826

CUADRO 9.4.2 Transacciones spot y suscripciones de derivados del mercado cambiario formal (continuación)(1)

(Millones de dólares)

	Suscripciones de derivados con el mercado local, según contraparte (2)								Suscripciones de derivados con el mercado externo	Total(4)
	Fondos de pensiones	Empresas sector real	Compañías de seguros	Corredoras de bolsa y agencias de valores	Fondos mutuos	Otros sectores	Interbancario	Total		
2015	179.262	108.910	20.708	10.021	6.530	31.096	346.133	702.660	361.829	1.064.489
2016	181.933	88.772	23.173	8.812	5.409	26.321	318.067	652.486	320.285	972.771
2017	148.410	92.479	22.746	10.806	6.222	26.142	356.544	663.350	361.563	1.024.913
2018	151.707	103.452	21.806	12.235	13.135	34.699	359.941	696.974	445.855	1.142.829
2017 Abr	11.155	7.067	1.575	708	359	1.916	27.054	49.834	25.060	74.893
May	14.385	7.943	2.160	916	424	2.158	33.025	61.009	34.134	95.143
Jun	12.912	6.662	1.873	687	491	2.291	31.922	56.838	33.801	90.639
Jul	10.592	7.222	1.801	1.086	493	2.027	30.813	54.033	31.107	85.140
Ago	12.844	7.826	2.204	1.186	648	2.760	35.911	63.379	34.356	97.735
Sep	12.379	6.991	1.656	790	701	1.937	26.328	50.781	29.031	79.812
Oct	12.733	8.079	1.715	1.215	569	2.185	29.176	55.674	29.225	84.898
Nov	11.977	8.779	1.705	733	521	2.261	32.038	58.014	31.672	89.687
Dic	10.727	10.515	1.847	1.115	776	2.533	32.970	60.483	34.757	95.240
2018 Ene	12.095	7.303	1.711	980	1.105	2.797	34.840	60.831	32.048	92.879
Feb	12.424	6.226	1.973	1.550	864	3.271	26.915	53.224	30.556	83.779
Mar	16.452	8.190	1.827	1.167	1.174	2.424	34.510	65.745	33.320	99.064
Abr	11.865	8.461	1.771	976	836	3.415	35.036	62.360	35.480	97.840
May	15.399	10.221	1.702	1.348	976	3.051	38.653	71.351	41.066	112.416
Jun	11.545	8.223	1.696	1.049	967	2.960	32.022	58.463	43.169	101.632
Jul	12.902	9.128	1.980	863	1.015	3.054	27.232	56.174	42.504	98.679
Ago	11.660	9.549	2.543	1.101	1.338	3.128	32.421	61.740	41.703	103.443
Sep	10.381	8.769	1.386	643	1.158	2.119	21.083	45.540	34.033	79.573
Oct	12.572	10.796	2.051	795	1.426	3.157	29.371	60.168	41.436	101.604
Nov	11.580	7.266	1.649	826	1.171	2.462	23.949	48.904	35.507	84.411
Dic	12.832	9.320	1.515	935	1.104	2.861	23.908	52.475	35.033	87.508
2019 Ene	13.528	8.613	1.678	1.561	1.313	2.852	27.012	56.558	45.289	101.847
Feb	12.197	6.710	1.651	805	771	2.292	24.886	49.313	29.716	79.029
Mar	11.049	7.977	1.275	768	967	2.597	25.563	50.195	42.430	92.625



CUADRO 9.4.3 Transacciones del mercado cambiario formal, promedios diarios (1)

(Millones de dólares)

	Derivados			Spot			Total (2)
	Terceros	Interbancario	Total	Terceros	Interbancario	Total	
2015	2.859	1.379	4.239	1.713	2.524	4.236	8.475
2016	2.599	1.262	3.861	1.274	2.148	3.422	7.283
2017	2.693	1.437	4.130	1.433	2.203	3.636	7.767
2018	3.202	1.464	4.666	1.773	2.518	4.291	8.957
2017 Abr	2.658	1.503	4.161	1.353	2.199	3.551	7.712
May	2.701	1.436	4.137	1.328	2.310	3.638	7.775
Jun	2.796	1.520	4.316	1.466	2.295	3.761	8.077
Jul	2.587	1.467	4.054	1.241	2.058	3.299	7.353
Ago	2.810	1.632	4.442	1.333	2.178	3.511	7.954
Sep	2.815	1.386	4.201	1.480	2.222	3.701	7.902
Oct	2.786	1.459	4.245	1.618	2.500	4.118	8.363
Nov	2.745	1.526	4.271	1.618	2.314	3.932	8.203
Dic	3.277	1.735	5.013	2.093	2.575	4.669	9.681
2018 Ene	2.764	1.659	4.423	1.672	2.448	4.120	8.543
Feb	2.843	1.346	4.189	1.548	2.339	3.887	8.076
Mar	3.074	1.643	4.717	1.783	2.968	4.751	9.468
Abr	2.991	1.668	4.659	1.639	2.451	4.090	8.749
May	3.513	1.841	5.353	1.963	3.225	5.188	10.541
Jun	3.315	1.525	4.840	1.929	2.725	4.654	9.494
Jul	3.572	1.362	4.934	1.616	2.514	4.130	9.064
Ago	3.228	1.474	4.702	1.663	2.397	4.060	8.762
Sep	3.441	1.240	4.681	1.961	2.310	4.271	8.951
Oct	3.283	1.335	4.618	1.829	2.503	4.332	8.950
Nov	3.023	1.197	4.221	1.600	2.189	3.788	8.009
Dic	3.347	1.258	4.606	2.051	2.119	4.169	8.775
2019 Ene	3.402	1.228	4.629	1.763	1.981	3.745	8.374
Feb	2.707	1.244	3.951	1.479	1.985	3.465	7.416
Mar	3.193	1.217	4.411	1.416	2.385	3.801	8.212

X. FINANZAS PÚBLICAS



CUADRO 10.1
Estado de operaciones del Gobierno Central Presupuestario, mensual (1)(2)
(Millones de pesos)

	2018										2019	
	Mar	Abr	May	Jun	Jul	Ago	Sep	Oct	Nov	Dic	Ene	Feb
Transac. que afect. el patrim. neto												
Ingresos	3.120.482	6.079.880	1.307.722	3.050.589	2.992.647	3.437.713	3.297.830	3.384.077	3.050.442	4.357.756	3.735.004	3.395.249
Ingresos tributarios netos	2.523.327	5.557.174	775.575	2.555.559	2.451.150	2.837.082	2.763.992	2.786.975	2.591.893	3.712.925	3.156.504	2.841.725
Cobre	37.179	17.476	20.433	10.611	45.288	65.910	3.365	3.332	3.370	4.107	4.580	3.175
Imposiciones previsionales	236.959	232.542	227.917	227.317	228.251	216.174	244.211	239.939	222.785	251.043	258.971	243.720
Donaciones	22.292	4.509	10.760	13.373	6.324	6.498	7.249	6.762	7.067	17.457	19.862	11.468
Rentas de la propiedad (3)	49.144	53.474	76.797	48.308	44.398	112.386	109.485	120.502	45.474	67.973	52.838	87.682
Ingresos de operación	90.940	79.841	79.241	74.114	94.637	84.224	72.003	86.278	78.325	88.061	85.729	87.274
Otros ingresos	160.640	134.863	116.998	121.307	122.599	115.439	97.525	140.289	101.527	216.190	156.519	120.205
Gastos	3.634.196	2.937.584	2.913.224	3.200.973	2.883.534	2.942.774	3.502.831	3.097.609	2.899.330	4.441.101	2.799.922	2.747.075
Personal	879.929	698.958	686.123	876.861	678.188	698.703	903.338	689.710	717.871	1.003.664	747.179	717.540
Bs. y Ss. de cons. y produc.	307.671	285.785	293.418	287.522	280.208	303.839	309.267	325.141	323.331	557.852	192.927	255.266
Intereses	381.616	21.829	27.436	21.993	243.214	53.084	410.949	26.812	8.152	33.187	268.899	50.099
Subsidios y donaciones	1.352.120	1.326.230	1.253.052	1.415.877	1.081.540	1.285.278	1.259.860	1.467.781	1.286.720	2.137.678	971.318	1.085.511
Prestaciones previsionales (4)	708.374	591.130	644.370	591.932	591.537	593.033	614.286	576.702	546.035	701.490	615.035	632.595
Otros	4.486	13.653	8.826	6.789	8.847	8.838	5.131	11.463	17.221	7.230	4.563	6.063
Resultado operativo bruto	-513.714	3.142.296	-1.605.503	-150.384	109.113	494.939	-205.001	286.468	151.112	-83.345	935.082	648.174
Transac. en activos n/financieros												
Adquisic. neta de activos n/financ.	592.534	486.989	527.983	592.376	464.977	463.932	424.242	492.811	497.772	1.247.503	299.751	411.488
Venta de activos físicos	536	4.151	1.369	189	810	561	786	507	349	2.309	1.429	1.326
Inversión	275.466	252.862	250.307	313.516	220.500	222.887	222.749	287.757	284.294	817.635	67.917	213.404
Transferencias de capital	317.604	238.279	279.046	279.049	245.287	241.605	202.279	205.561	213.827	432.177	233.263	199.409
Total ingresos (5)	3.121.018	6.084.031	1.309.091	3.050.778	2.993.457	3.438.274	3.298.616	3.384.584	3.050.791	4.360.066	3.736.432	3.396.575
Total gastos (6)	4.227.266	3.428.724	3.442.577	3.793.539	3.349.321	3.407.267	3.927.859	3.590.927	3.397.451	5.690.913	3.101.101	3.159.888
Prést. neto/endeud. neto	-1.106.248	2.655.306	-2.133.486	-742.760	-355.864	31.007	-629.242	-206.343	-346.660	-1.330.848	635.331	236.686
Transac. en activos financieros												
Adquisic. neta de activos financ.	-1.541.869	2.593.076	-1.575.125	-991.146	1.038.283	995.897	-672.175	647.632	430.553	-1.971.848	195.969	179.204
Préstamos	30.843	48.853	24.560	5.557	56.597	56.280	56.841	5.131	-1.737	26.375	-339.507	12.663
Otorgamiento de préstamos	57.833	73.350	71.259	76.310	82.024	90.187	72.479	62.511	57.550	100.184	43.136	57.902
Recuperación de préstamos	26.990	24.497	46.700	70.753	25.426	33.907	15.639	57.380	59.287	73.809	382.644	45.239
Títulos y valores	-1.542.268	367.438	789.696	-850.676	909.491	790.536	-778.604	351.720	429.358	-1.155.413	822.956	59.169
Inversión financiera	-1.181.097	588.212	865.201	-504.233	1.057.387	873.386	-205.919	352.061	466.077	-993.858	3.896.058	303.498
Venta de activos financieros	361.172	220.774	75.505	346.443	147.895	82.850	572.684	341	36.718	161.554	3.073.102	244.329
Operaciones de cambio	1.994	1.175	51	-5.222	-295	2.846	5.387	512	-62	5.249	303	967
Caja	-32.438	2.175.611	-2.389.432	-140.806	72.489	146.235	44.201	290.269	2.994	-848.060	-287.783	106.405
Fondos espec.- FCC y FEPCDP	0	0	0	0	0	0	0	0	0	0	0	0
Giros	0	0	0	0	0	0	0	0	0	0	0	0
Depósitos	0	0	0	0	0	0	0	0	0	0	0	0
Fondos espec. Ajust. por rezag. (7)	0	0	0	0	0	0	0	0	0	0	0	0
Anticipo de gastos	0	0	0	0	0	0	0	0	0	0	0	0
Pasivos netos incurridos	-435.621	-62.230	558.360	-248.386	1.394.147	964.891	-42.933	853.975	777.213	-641.000	-439.362	-57.482
Endeudamiento externo neto	39.310	2.905	-1.906	-8.258	-2.349	-824	-10.527	-3.392	1.667	-14.362	2.561	-1.414
Endeudamiento	53.621	6.052	0	-1	1.493	0	0	0	4.289	2.506	4.218	0
Bonos	0	0	0	0	0	0	0	0	0	0	0	0
Resto	53.621	6.052	0	-1	1.493	0	0	0	4.289	2.506	4.218	0
Amortizaciones	14.312	3.147	1.906	8.257	3.842	824	10.527	3.392	2.622	16.868	1.657	1.414
Endeudamiento interno neto	-424.299	-18.756	607.345	-188.147	1.449.557	1.024.770	28.741	916.783	831.233	-570.104	-396.798	-18.001
Endeudamiento	0	0	634.950	0	1.462.357	1.032.924	34.046	923.780	1.897.346	2.099.460	746.549	0
Bonos	0	0	634.950	0	1.462.357	1.032.924	0	923.780	1.897.346	2.099.460	746.549	0
Resto	0	0	0	0	0	0	34.046	0	0	0	0	0
Amortizaciones	424.299	18.756	27.605	188.147	12.800	8.155	5.304	6.998	1.066.113	2.669.564	1.143.347	18.001
Bonos de reconocimiento	-50.632	-46.379	-47.078	-51.980	-53.062	-59.055	-61.147	-59.415	-55.687	-56.534	-45.125	-38.066
Financiamiento	-1.106.248	2.655.306	-2.133.486	-742.760	-355.864	31.007	-629.242	-206.343	-346.660	-1.330.848	635.331	236.686

Fuente: Dirección de Presupuestos, Ministerio de Hacienda.



CUADRO 10.2
Estado de operaciones del Gobierno Central Total, trimestral
(Millones de pesos)

	2016		2017				2018			
	III	IV	I	II	III	IV	I	II	III	IV
Transac. que afect. el patrim. neto										
Ingresos	8.045.910	8.679.955	9.526.700	9.653.712	8.835.516	9.011.819	10.040.661	10.438.191	9.728.190	10.792.275
Ingresos tributarios netos	6.585.730	7.246.832	7.811.251	8.242.579	7.250.220	7.450.018	8.271.734	8.888.308	8.052.224	9.091.793
Cobre	681	230	0	3.009	114.493	71.134	235.444	48.521	114.563	10.809
Imposiciones previsionales	621.204	644.898	650.092	653.055	647.064	677.347	695.993	687.777	688.636	713.767
Donaciones (1)	18.191	32.185	332.163	26.459	23.529	29.647	35.273	28.642	20.072	31.287
Rentas de la propiedad (2)	232.987	187.570	133.925	174.818	250.172	194.248	141.953	178.578	266.269	233.949
Ingresos de operación	234.927	220.107	246.682	223.982	242.466	235.628	257.642	233.196	250.863	252.663
Otros ingresos	352.189	348.133	352.587	329.812	307.572	353.797	402.623	373.168	335.564	458.006
Gastos	8.531.011	9.046.478	8.320.142	8.368.988	9.270.070	9.589.091	9.043.947	9.051.782	9.329.139	10.438.040
Personal	1.961.761	2.062.176	2.136.854	2.040.804	2.185.150	2.214.207	2.290.866	2.261.942	2.280.229	2.411.245
Bs. y Ss. de cons. y produc.	828.807	1.051.829	673.372	787.624	870.650	1.178.067	714.303	866.724	893.314	1.206.323
Intereses	568.978	45.852	611.262	66.182	639.816	51.937	696.140	71.257	707.247	68.151
Subsidios y donaciones (1)	3.505.644	4.167.174	3.089.249	3.727.578	3.812.744	4.368.726	3.456.563	3.995.159	3.626.678	4.892.180
Prestaciones previsionales (3)	1.647.350	1.694.323	1.790.241	1.721.393	1.744.206	1.755.010	1.869.752	1.827.431	1.798.856	1.824.228
Otros	18.470	25.124	19.165	25.407	17.503	21.143	16.323	29.268	22.816	35.914
Resultado operativo bruto	-485.101	-366.523	1.206.557	1.284.724	-434.553	-577.272	996.714	1.386.409	399.051	354.235
Transac. en activos n/financieros										
Adquisic. neta de activos n/financ.	1.503.740	2.320.084	1.224.499	1.535.913	1.409.294	2.371.716	1.285.408	1.607.349	1.353.150	2.238.085
Venta de activos físicos	8.641	13.556	2.700	3.575	3.399	6.551	850	5.709	2.157	3.166
Inversión	802.682	1.342.059	576.080	771.162	767.471	1.525.979	501.364	816.685	666.137	1.389.686
Transferencias de capital	709.698	991.580	651.120	768.326	645.222	852.288	784.894	796.373	689.171	851.565
Total ingresos (4)	8.054.551	8.693.511	9.529.400	9.657.287	8.838.915	9.018.369	10.041.512	10.443.900	9.730.347	10.795.441
Total gastos (5)	10.043.392	11.380.117	9.547.342	9.908.476	10.682.763	11.967.358	10.330.206	10.664.840	10.684.446	12.679.291
Prést. neto/endeud. neto	-1.988.841	-2.686.607	-17.942	-251.189	-1.843.848	-2.948.988	-288.694	-220.940	-954.099	-1.883.851
Transac. en activos financieros										
Adquisic. neta de activos financ.	-1.376.331	-1.731.387	-319.995	3.880.707	-1.352.017	-1.767.597	-743.290	26.805	1.362.005	-893.663
Préstamos	-3.530	27.726	-200.768	104.228	145.179	135.239	-217.501	78.970	169.719	29.768
Otorgamiento de préstamos	56.150	153.267	88.160	184.655	245.144	254.569	132.971	220.919	244.690	220.245
Recuperación de préstamos	59.680	125.541	288.928	80.427	99.965	119.329	350.473	141.949	74.972	190.477
Títulos y valores	-1.222.812	-1.934.579	291.116	3.900.975	-1.594.175	-1.574.793	-547.811	306.458	921.424	-374.334
Inversión financiera	-837.832	-1.735.322	4.114.237	4.188.367	-1.129.013	-1.546.326	2.106.305	949.180	1.724.854	-175.720
Venta de activos financieros	384.981	199.257	3.823.121	287.391	465.163	28.467	2.654.116	642.722	803.430	198.614
Operaciones de cambio	-810	-6.765	2.096	-225	-180	14.707	-2.274	-3.996	7.938	5.700
Caja	-149.179	182.230	-412.439	-124.271	97.160	-342.751	24.297	-354.627	262.925	-554.797
Fondos espec. (6)	0	0	0	0	0	0	0	0	0	0
Giros	0	0	0	0	0	0	0	0	0	0
Depósitos	0	0	0	0	0	0	0	0	0	0
Fondos espec. Ajust. por rezag.	0	0	0	0	0	0	0	0	0	0
Anticipo de gastos	0	0	0	0	0	0	0	0	0	0
Pasivos netos incurridos	612.510	955.220	-302.053	4.131.896	491.831	1.181.391	-454.596	247.745	2.316.105	990.188
Endeudamiento externo neto	2.288	4.344	-22.865	1.353.374	74.199	9.529	1.271.795	-7.260	-13.700	-16.087
Endeudamiento	24.985	32.225	-1.014	1.570.912	96.889	34.825	1.881.165	6.051	1.493	6.795
Bonos	0	0	-1.014	1.563.856	98.726	382	1.807.922	0	0	0
Resto	24.985	32.225	0	7.056	-1.836	34.443	73.243	6.051	1.493	6.795
Amortizaciones	22.697	27.880	21.852	217.537	22.691	25.296	609.370	13.311	15.192	22.882
Endeudamiento interno neto	811.042	1.176.423	-102.954	2.944.970	610.899	1.360.992	-1.574.521	400.442	2.503.068	1.177.912
Endeudamiento	5.141.896	1.223.654	1.045.231	2.979.703	1.124.994	1.381.508	0	634.950	2.529.327	4.920.586
Bonos	5.141.896	1.223.654	1.045.231	2.979.703	1.124.994	1.381.508	0	634.950	2.495.281	4.920.586
Resto	0	0	0	0	0	0	0	0	34.046	0
Amortizaciones	4.330.854	47.231	1.148.185	34.734	514.095	20.515	1.574.521	234.508	26.259	3.742.674
Bonos de reconocimiento	-200.819	-225.548	-176.233	-166.448	-193.267	-189.130	-151.869	-145.437	-173.264	-171.637
Financiamiento	-1.988.841	-2.686.606	-17.942	-251.189	-1.843.848	-2.948.988	-288.694	-220.940	-954.099	-1.883.851

Fuente: Dirección de Presupuestos, Ministerio de Hacienda.

XI. ECONOMÍA INTERNACIONAL



CUADRO 11.1 Crecimiento del producto interno bruto de las principales economías

(Porcentaje)

	Estados Unidos		Zona euro (1)		Japón		América Latina (2)	
	Variación respecto de igual período del año anterior	Variación trimestre a trimestre anualizada	Variación respecto de igual período del año anterior	Variación trimestre a trimestre anualizada	Variación respecto de igual período del año anterior	Variación trimestre a trimestre anualizada	Variación respecto de igual período del año anterior	Variación trimestre a trimestre anualizada
2015 Prom.	2,9	--	2,0	--	1,3	--	-0,1	--
2016 Prom.	1,6	--	1,9	--	0,6	--	-1,1	--
2017 Prom.	2,2	--	2,5	--	1,9	--	1,0	--
2018 Prom.	2,9	--	1,8	--	0,8	--	--	--
2017 I	1,9	1,8	2,1	2,7	1,4	3,6	0,5	3,1
II	2,1	3,0	2,5	2,7	1,8	1,8	0,7	0,1
III	2,3	2,8	2,8	2,7	2,1	2,5	1,3	1,4
IV	2,5	2,3	2,7	2,8	2,4	1,6	1,5	1,5
2018 I	2,6	2,2	2,4	1,5	1,3	-0,4	0,5	-0,9
II	2,9	4,2	2,2	1,7	1,5	1,9	1,1	2,3
III	3,0	3,4	1,6	0,6	0,1	-2,4	1,2	2,0
IV	3,0	2,2	1,2	0,9	0,3	1,9	--	--

Fuente: Bloomberg.

CUADRO 11.1 Crecimiento del producto interno bruto de las principales economías (continuación)

(Porcentaje)

	Asia emergente (3)		Europa emergente (4)		PIB Socios comerciales (5)		PIB mundial (6)	
	Variación respecto de igual período del año anterior	Variación trimestre a trimestre anualizada	Variación respecto de igual período del año anterior	Variación trimestre a trimestre anualizada	Variación respecto de igual período del año anterior	Variación trimestre a trimestre anualizada	Variación respecto de igual período del año anterior	Variación trimestre a trimestre anualizada
2015 Prom.	6,2	--	-0,3	--	3,3	--	3,5	--
2016 Prom.	6,3	--	0,7	--	3,1	--	3,3	--
2017 Prom.	6,1	--	2,2	--	3,7	--	3,7	--
2018 Prom.	--	--	--	--	--	--	--	--
2017 I	6,0	6,0	1,7	3,0	3,6	4,4	3,5	4,1
II	5,9	6,3	2,6	3,1	3,6	3,7	3,5	3,6
III	6,2	6,6	2,2	0,1	3,9	3,9	3,9	3,8
IV	6,3	6,1	2,0	2,0	3,9	3,5	3,8	3,8
2018 I	6,4	6,7	2,3	4,1	3,7	3,5	3,8	3,8
II	6,3	5,7	2,4	3,3	3,7	3,8	3,7	3,6
III	6,1	5,9	2,5	0,8	3,6	3,7	3,7	3,5
IV	--	--	--	--	--	--	--	--

Fuente: Bloomberg.

**CUADRO 11.2**
Indices de precios al consumidor en Estados Unidos, Zona Euro y Japón

	Estados Unidos (Promedio 1982-84=100)(1)				Zona euro (Promedio 2005=100)				Japón (Promedio 2005=100)			
	Índice	Variación porcentual en 12 meses	Índice menos alimentos y energía	Variación porcentual en 12 meses	Índice	Variación porcentual en 12 meses	Índice menos alimentos y energía	Variación porcentual en 12 meses	Índice	Variación porcentual en 12 meses	Índice menos alimentos y energía	Variación porcentual en 12 meses
2015 Prom.	237,0	0,1	242,3	1,8	100,0	0,2	100,0	1,1	100,0	0,8	100,0	1,0
2016 Prom.	240,0	1,3	247,6	2,2	100,2	0,2	100,8	0,8	99,9	-0,1	100,4	0,4
2017 Prom.	245,1	2,1	252,2	1,8	101,8	1,5	101,9	1,0	100,4	0,5	100,3	-0,1
2018 Prom.	251,1	2,4	257,6	2,1	103,6	1,8	102,9	1,0	101,3	1,0	100,4	0,1
2017 Abr	244,5	2,2	251,6	1,9	102,1	1,9	102,3	1,3	100,3	0,4	100,3	-0,3
May	244,7	1,9	251,8	1,7	102,0	1,4	102,3	0,9	100,4	0,4	100,4	-0,2
Jun	245,0	1,6	252,0	1,7	102,1	1,3	102,6	1,2	100,2	0,3	100,3	-0,2
Jul	244,8	1,7	251,9	1,7	101,6	1,3	102,0	1,2	100,1	0,5	100,2	-0,1
Ago	245,5	1,9	252,5	1,7	101,9	1,5	102,3	1,2	100,3	0,6	100,4	0,0
Sep	246,8	2,2	252,9	1,7	102,3	1,6	102,7	1,2	100,5	0,7	100,3	-0,1
Oct	246,7	2,0	253,6	1,8	102,3	1,4	102,5	0,9	100,6	0,2	100,6	0,0
Nov	246,7	2,2	253,5	1,7	102,1	1,5	102,0	0,9	100,9	0,5	100,6	0,1
Dic	246,5	2,1	253,6	1,8	102,5	1,3	102,4	0,9	101,2	1,1	100,5	0,1
2018 Ene	247,9	2,1	254,6	1,8	101,6	1,3	100,7	1,0	101,3	1,3	100,0	0,1
Feb	249,0	2,2	255,8	1,8	101,8	1,1	101,1	1,0	101,3	1,5	100,2	0,4
Mar	249,6	2,4	256,6	2,1	102,9	1,4	102,6	1,1	101,0	1,1	100,2	0,3
Abr	250,5	2,5	257,0	2,1	103,3	1,2	103,0	0,7	100,9	0,6	100,5	0,2
May	251,6	2,8	257,5	2,2	104,0	2,0	103,5	1,2	101,0	0,6	100,5	0,1
Jun	252,0	2,9	257,7	2,3	104,1	2,0	103,6	1,0	100,9	0,7	100,3	0,0
Jul	252,0	2,9	257,9	2,4	103,9	2,2	103,2	1,1	101,0	0,9	100,2	0,0
Ago	252,1	2,7	258,0	2,2	104,0	2,1	103,3	1,0	101,6	1,3	100,6	0,2
Sep	252,4	2,3	258,4	2,2	104,4	2,1	103,7	1,0	101,7	1,2	100,5	0,2
Oct	252,9	2,5	259,1	2,1	104,7	2,3	103,7	1,2	102,0	1,4	100,7	0,1
Nov	252,0	2,2	259,1	2,2	104,1	1,9	102,9	0,9	101,8	0,9	100,7	0,1
Dic	251,2	1,9	259,1	2,2	104,1	1,5	103,4	0,9	101,5	0,3	100,6	0,1
2019 Ene	251,7	1,6	260,1	2,2	103,0	1,4	101,8	1,1	101,5	0,2	100,4	0,4
Feb	252,8	1,5	261,1	2,1	103,3	1,5	102,1	1,0	101,5	0,2	100,5	0,3
Mar	254,2	1,9	261,8	2,0	104,4	1,4	103,4	0,8	--	--	--	--

Fuente: Bloomberg, CEIC Data y oficinas estadísticas de cada país.

CUADRO 11.3
Indices de precios al consumidor en América Latina, Europa emergente y Asia emergente

	América Latina(1)				Europa emergente(2)				Asia emergente(3)			
	Índice	Variación porcentual en 12 meses	Índice menos alimentos y energía	Variación porcentual en 12 meses	Índice	Variación porcentual en 12 meses	Índice menos alimentos y energía	Variación porcentual en 12 meses	Índice	Variación porcentual en 12 meses	Índice menos alimentos y energía	Variación porcentual en 12 meses
2015 Prom.	162,4	6,0	152,4	4,9	216,9	10,1	202,6	10,8	156,1	2,7	139,6	2,9
2016 Prom.	172,3	6,1	160,4	5,3	229,5	5,8	215,8	6,5	160,3	2,7	142,5	2,1
2017 Prom.	179,6	4,3	166,8	4,0	241,4	5,2	226,3	4,9	163,5	1,9	145,3	2,0
2018 Prom.	186,5	3,8	171,7	3,0	256,2	6,1	238,7	5,4	167,7	2,6	147,9	1,8
2017 Abr	178,8	4,6	166,0	4,3	240,3	5,6	225,3	5,3	162,3	1,7	144,9	2,0
May	179,0	4,4	166,4	4,1	241,0	5,5	225,9	5,0	162,5	1,7	145,0	2,0
Jun	178,9	4,1	166,7	4,0	241,6	5,4	226,1	4,8	162,8	1,6	145,2	1,9
Jul	179,4	3,9	167,1	3,9	241,8	4,9	226,5	4,6	163,7	1,7	145,5	2,0
Ago	180,0	4,0	167,3	3,8	241,5	4,9	226,8	4,5	164,0	2,1	145,5	1,9
Sep	180,3	3,9	167,7	3,7	241,8	4,9	227,6	4,6	164,5	2,0	145,7	1,9
Oct	181,0	3,9	168,1	3,7	243,4	4,9	229,0	4,6	164,9	2,2	146,0	1,9
Nov	182,0	4,0	168,4	3,6	244,8	5,2	229,9	4,6	165,1	2,2	145,9	1,9
Dic	182,8	4,2	169,2	3,6	245,9	4,8	230,5	4,4	165,1	2,4	146,0	1,9
2018 Ene	183,4	3,7	169,4	3,3	247,1	4,2	230,9	4,1	166,1	2,3	146,6	1,6
Feb	184,0	3,6	170,0	3,2	247,8	4,1	231,4	3,9	167,0	3,0	147,3	1,8
Mar	184,4	3,3	170,4	3,0	248,9	4,2	232,2	3,7	166,0	2,5	147,2	1,8
Abr	184,5	3,2	170,6	2,8	250,9	4,4	234,3	4,0	166,0	2,3	147,5	1,8
May	184,8	3,3	171,0	2,8	252,6	4,8	235,5	4,2	166,1	2,2	147,7	1,8
Jun	186,2	4,1	171,5	2,9	255,3	5,7	237,0	4,8	166,5	2,2	147,8	1,8
Jul	186,9	4,2	172,0	2,9	256,1	5,9	238,0	5,1	168,1	2,7	148,0	1,8
Ago	187,2	4,1	172,3	3,0	257,6	6,7	240,0	5,8	168,8	2,9	148,1	1,8
Sep	188,0	4,3	172,7	3,0	262,6	8,6	244,7	7,5	169,5	3,0	148,4	1,9
Oct	188,8	4,3	173,1	3,0	265,0	8,9	246,7	7,7	169,9	3,0	148,6	1,8
Nov	189,3	4,0	173,5	3,0	264,4	8,0	246,3	7,2	169,5	2,7	148,6	1,9
Dic	189,9	3,9	174,1	2,9	265,2	7,8	246,3	6,8	169,3	2,5	148,7	1,8
2019 Ene	190,1	3,7	174,4	3,0	267,4	8,2	247,0	7,0	170,6	2,8	149,3	1,8
Feb	--	--	--	--	--	--	--	--	--	--	--	--
Mar	--	--	--	--	--	--	--	--	--	--	--	--

Fuente: Bloomberg, CEIC Data y oficinas estadísticas de cada país.



CUADRO 11.4
Precios de productos básicos no alimentos

		Cobre refinado BML (1) US\$/lb	Petróleo WTI (2) US\$/barril	Petróleo Brent (2) US\$/barril	Gasolina en EE.UU. US\$/m3	Diesel cent.US\$/galón (3)	Propano cent.US\$/galón DTN	Kerosene US\$/m3 (4)	Gas natural US\$/millón unidades(5)	Celulosa US\$/t (6)	Onza troy de oro US\$/oz (7)	Onza troy de plata US\$/oz (7)	Molibdeno US\$/lb
2015	Prom.	2,5	48,7	52,3	409,9	157,5	45,9	383,4	2,6	856,6	1.160,1	15,7	6,8
2016	Prom.	2,2	43,2	44,1	351,4	131,6	48,6	312,0	2,5	802,2	1.247,6	17,1	6,5
2017	Prom.	2,8	50,9	54,4	423,1	162,0	76,8	388,9	3,0	882,3	1.258,5	17,1	8,2
2018	Prom.	3,0	64,8	71,1	494,7	203,7	87,7	506,3	3,2	1.123,2	1.269,0	15,7	--
2017	Abr	2,6	51,1	53,0	427,3	155,8	65,1	373,9	3,1	838,2	1.271,2	18,1	9,1
	May	2,5	48,5	50,9	400,5	147,8	64,1	354,9	3,1	856,4	1.245,5	16,8	8,5
	Jun	2,6	45,2	46,9	378,1	138,5	59,2	327,1	2,9	886,8	1.260,0	16,9	7,5
	Jul	2,7	46,7	48,7	401,6	148,8	66,3	351,6	3,0	890,2	1.237,7	16,2	7,4
	Ago	2,9	48,0	51,4	434,5	160,2	76,0	374,5	2,9	890,8	1.284,2	17,0	8,3
	Sep	3,0	49,8	55,2	455,6	177,1	88,6	415,2	3,0	902,6	1.315,4	17,5	8,8
	Oct	3,1	51,6	57,6	435,8	175,4	93,9	413,7	2,9	917,9	1.280,9	16,9	8,5
	Nov	3,1	56,7	62,6	463,7	184,9	98,3	448,5	3,0	957,5	1.282,1	17,0	8,6
	Dic	3,1	57,9	64,2	449,7	186,5	95,3	460,3	2,8	992,2	1.267,0	16,2	--
2018	Ene	3,2	63,7	69,0	490,5	199,7	94,4	494,1	3,9	1.023,4	1.330,7	17,2	--
	Feb	3,2	62,2	65,4	469,9	189,7	83,0	454,7	2,7	1.064,5	1.331,7	16,6	--
	Mar	3,1	62,8	66,5	479,1	188,7	78,4	456,1	2,7	1.088,7	1.326,4	16,5	--
	Abr	3,1	66,3	71,6	519,7	203,0	81,2	501,2	2,8	1.120,5	1.335,0	16,6	--
	May	3,1	70,0	76,7	552,4	218,1	91,5	536,6	2,8	1.160,6	1.303,3	16,5	--
	Jun	3,2	67,5	75,2	528,9	210,2	88,1	517,3	2,9	1.196,3	1.280,4	16,5	--
	Jul	2,8	70,8	74,4	538,9	209,6	93,8	521,0	2,8	1.205,0	1.237,7	15,7	--
	Ago	2,7	68,0	73,1	535,3	211,4	97,4	532,0	3,0	--	1.200,4	15,0	--
	Sep	2,7	70,2	78,9	536,3	220,8	105,7	560,3	3,0	--	1.198,1	14,3	--
	Oct	2,8	70,8	80,5	520,6	228,2	95,9	583,4	3,3	--	1.215,4	14,6	--
	Nov	2,8	56,7	65,2	406,2	196,2	74,6	497,6	4,1	--	1.221,0	14,4	--
	Dic	2,8	49,0	56,5	356,3	168,5	68,4	417,8	4,0	--	1.252,6	14,7	--
2019	Ene	2,7	51,5	59,3	359,4	178,2	66,6	437,5	3,1	--	1.292,0	15,6	--
	Feb	2,8	55,0	64,1	402,2	190,5	67,3	473,4	2,7	--	1.319,2	15,8	--
	Mar	2,9	58,2	66,4	477,9	194,1	66,9	479,5	2,9	--	1.300,8	15,3	--

Fuente: Bloomberg.

CUADRO 11.5
Precios de productos básicos alimentos

		Harina de pescado US\$/ton. métrica	Trigo US\$/ton. métrica	Maíz US\$/ton. métrica	Arroz US\$/ton. métrica	Café US\$/libra	FAO: Aceites índice 2009=100	FAO: Cereales índice 2009=100	FAO: Carne índice 2009=100	FAO: Azúcar índice 2009=100	FAO: Lácteos índice 2009=100	FAO: Total índice 2009=100
2015	Prom.	1.895,6	186,4	144,9	243,8	149,8	97,4	93,5	126,4	74,1	113,2	104,4
2016	Prom.	1.691,1	158,0	135,8	228,3	155,5	108,6	84,6	117,5	99,5	108,7	102,9
2017	Prom.	1.502,3	155,0	132,1	243,8	154,0	111,8	87,3	128,0	88,2	142,9	111,2
2018	Prom.	1.664,0	179,0	132,4	254,4	139,6	95,4	95,2	125,1	68,9	136,3	107,3
2017	Abr	1.485,0	144,2	135,5	217,8	155,8	106,7	84,1	127,3	90,7	129,7	107,6
	May	1.396,7	149,7	136,3	229,2	153,5	111,8	85,2	129,9	88,6	136,4	110,2
	Jun	1.405,0	161,8	135,1	248,5	148,9	107,5	88,8	132,1	76,7	147,6	111,7
	Jul	1.427,5	182,0	139,9	262,1	155,4	106,3	93,4	131,6	80,6	153,0	114,1
	Ago	1.474,0	151,2	128,8	271,1	158,0	109,0	88,1	131,1	79,2	155,2	112,9
	Sep	1.460,0	155,6	126,5	274,4	153,6	113,9	87,4	130,9	79,3	158,4	113,8
	Oct	1.486,3	154,9	125,3	262,0	145,0	112,7	87,9	130,2	79,1	151,7	112,5
	Nov	1.560,0	151,6	122,5	259,9	145,6	114,1	88,2	130,0	82,6	144,3	111,9
	Dic	1.787,5	150,8	125,3	263,6	144,5	107,7	87,8	127,6	79,3	130,3	107,7
2018	Ene	1.922,0	156,7	127,7	263,6	147,4	108,1	90,2	126,0	77,7	127,1	107,3
	Feb	2.003,3	167,0	135,5	269,4	145,9	104,7	92,9	128,1	74,8	135,0	109,2
	Mar	1.735,0	171,8	140,7	271,3	143,1	103,9	95,3	128,6	72,1	139,4	110,3
	Abr	1.636,3	173,6	141,8	282,9	143,9	102,4	97,0	128,2	68,5	144,2	110,9
	May	1.552,0	186,8	146,6	270,2	144,5	99,8	99,4	126,9	68,1	152,0	112,0
	Jun	1.600,0	180,6	132,8	263,0	142,5	96,8	96,1	125,3	68,9	150,6	110,1
	Jul	1.600,0	182,4	125,7	263,7	135,7	94,0	93,2	124,3	64,6	140,7	106,5
	Ago	1.600,0	195,6	128,4	237,1	132,2	91,6	97,1	125,4	61,1	138,6	106,9
	Sep	1.632,5	176,5	119,4	226,9	127,0	89,4	94,5	123,3	62,7	134,9	108,8
	Oct	1.608,0	179,1	124,5	236,5	141,8	88,1	95,4	120,7	68,2	128,5	103,8
	Nov	1.580,0	183,9	129,2	237,2	141,6	83,0	94,5	122,3	71,2	124,2	103,1
	Dic	1.525,0	192,3	136,3	232,5	129,7	83,4	96,6	122,1	69,8	120,1	102,9
2019	Ene	1.510,0	191,2	138,3	231,9	130,4	87,0	97,1	120,4	70,7	128,7	104,4
	Feb	1.510,0	182,8	137,1	227,3	130,5	88,5	97,0	121,8	71,6	135,9	106,3
	Mar	1.520,0	163,7	133,6	237,1	128,4	84,6	94,9	122,3	70,1	144,4	106,4

Fuente: Bloomberg y FAO.



CUADRO 11.6 Índices de bolsas externas

(Valores nominales, promedios)

		Mercados desarrollados(1)		América Latina (2)		Asia emergente (3)		Europa emergente (4)	
		Índice 31 diciembre 1969=100	% Var. en 12 meses	Índice 31 diciembre 1987=100	% Var. en 12 meses	Índice 31 diciembre 1987=100	% Var. en 12 meses	Índice 31 diciembre 1987=100	% Var. en 12 meses
2015	Prom.	1.718,5	1,5	2.331,2	-26,4	450,7	-1,0	293,5	-25,4
2016	Prom.	1.663,8	-3,1	2.190,7	-3,5	411,9	-7,6	265,9	-8,5
2017	Prom.	1.931,0	16,0	2.692,5	24,0	514,7	24,8	316,1	19,2
2018	Prom.	2.099,6	9,1	2.742,8	2,4	555,5	9,6	322,6	2,6
2017	Abr	1.852,1	11,4	2.628,6	20,3	477,0	16,7	303,0	8,0
	May	1.897,9	14,8	2.610,5	22,5	497,4	26,8	312,5	14,7
	Jun	1.924,8	16,4	2.528,4	18,6	512,0	27,4	303,9	13,6
	Jul	1.941,6	15,0	2.671,3	14,7	525,0	25,3	311,2	16,7
	Ago	1.951,3	13,1	2.816,2	15,2	536,5	22,0	322,4	18,5
	Sep	1.982,1	15,2	2.948,5	23,3	547,7	22,2	334,3	21,8
	Oct	2.024,5	18,8	2.924,8	15,6	562,4	25,7	331,8	20,4
	Nov	2.046,6	20,5	2.775,7	17,5	581,5	36,4	332,2	23,5
	Dic	2.086,6	19,2	2.754,3	20,6	573,7	36,2	335,8	16,1
2018	Ene	2.186,9	22,6	3.040,1	24,4	618,2	42,1	369,0	23,2
	Feb	2.118,6	16,2	3.085,9	18,6	599,3	31,5	369,4	20,9
	Mar	2.101,8	13,6	3.055,9	17,5	601,8	28,5	360,7	20,2
	Abr	2.084,9	12,6	3.023,4	15,0	588,7	23,4	338,4	11,7
	May	2.108,6	11,1	2.756,8	5,6	586,5	17,9	325,1	4,0
	Jun	2.117,3	10,0	2.473,9	-2,2	577,8	12,9	310,5	2,2
	Jul	2.130,2	9,7	2.598,1	-2,7	548,4	4,5	312,5	0,4
	Ago	2.155,2	10,4	2.573,5	-8,6	542,7	1,2	296,1	-8,1
	Sep	2.169,9	9,5	2.472,2	-16,2	531,3	-3,0	296,1	-11,4
	Oct	2.077,1	2,6	2.680,8	-8,3	492,2	-12,5	298,9	-9,9
	Nov	2.025,6	-1,0	2.627,4	-5,3	493,2	-15,2	299,4	-9,9
	Dic	1.920,4	-8,0	2.546,7	-7,5	489,6	-14,6	298,3	-11,2
2019	Ene	1.959,2	-10,4	2.809,8	-7,6	497,7	-19,5	309,6	-16,1
	Feb	2.060,3	-2,8	2.877,6	-6,7	524,7	-12,4	319,1	-13,6
	Mar	2.094,5	-0,3	2.780,2	-9,0	533,8	-11,3	317,8	-11,9

Fuente: Bloomberg.



CUADRO 11.7 Tasas de interés externas (1)

(Promedios mensuales, porcentaje)

		Política monetaria			Bonos de gobierno a 10 años			Libor (3)						
		EE.UU.	Zona Euro	Japón (2)	EE.UU.	Zona Euro	Japón	90 días			180 días			
								Dólar	Euro	Yen	Dólar	Euro	Yen	
2015	Prom.	0,26	0,05	0,10	2,13	0,54	0,36	0,32	-0,02	0,09	0,49	0,04	0,13	
2016	Prom.	0,51	0,01	0,10	1,84	0,14	-0,04	0,74	-0,28	-0,02	1,06	-0,17	0,01	
2017	Prom.	1,10	0,00	0,10	2,33	0,37	0,06	1,26	-0,37	-0,02	1,48	-0,29	0,02	
2018	Prom.	1,91	0,00	0,10	2,91	0,46	0,08	2,31	-0,36	-0,05	2,49	-0,32	0,01	
2017	Abr	1,00	0,00	0,10	2,29	0,25	0,03	1,16	-0,36	0,02	1,42	-0,26	0,04	
	May	1,00	0,00	0,10	2,30	0,38	0,04	1,19	-0,37	-0,01	1,42	-0,28	0,02	
	Jun	1,15	0,00	0,10	2,19	0,29	0,06	1,26	-0,37	-0,01	1,43	-0,30	0,02	
	Jul	1,25	0,00	0,10	2,32	0,54	0,08	1,31	-0,37	-0,01	1,46	-0,30	0,01	
	Ago	1,25	0,00	0,10	2,21	0,42	0,05	1,31	-0,37	-0,03	1,45	-0,30	-0,00	
	Sep	1,25	0,00	0,10	2,20	0,41	0,03	1,32	-0,38	-0,03	1,47	-0,31	-0,00	
	Oct	1,25	0,00	0,10	2,36	0,43	0,07	1,36	-0,38	-0,04	1,54	-0,31	-0,00	
	Nov	1,25	0,00	0,10	2,35	0,36	0,04	1,43	-0,38	-0,03	1,63	-0,32	0,00	
	Dic	1,40	0,00	0,10	2,41	0,35	0,05	1,60	-0,38	-0,02	1,77	-0,32	0,02	
	2018	Ene	1,50	0,00	0,10	2,57	0,55	0,08	1,73	-0,38	-0,03	1,91	-0,33	0,02
		Feb	1,50	0,00	0,10	2,86	0,72	0,07	1,87	-0,38	-0,06	2,09	-0,33	0,00
		Mar	1,59	0,00	0,10	2,84	0,59	0,05	2,17	-0,38	-0,05	2,35	-0,33	0,01
Abr		1,75	0,00	0,10	2,87	0,55	0,05	2,35	-0,36	-0,04	2,49	-0,32	0,02	
May		1,75	0,00	0,10	2,98	0,52	0,05	2,34	-0,35	-0,03	2,50	-0,31	0,02	
Jun		1,90	0,00	0,10	2,91	0,40	0,04	2,33	-0,36	-0,04	2,50	-0,31	0,02	
Jul		2,00	0,00	0,10	2,89	0,36	0,05	2,34	-0,36	-0,04	2,52	-0,32	0,01	
Ago		2,00	0,00	0,10	2,89	0,36	0,11	2,32	-0,36	-0,04	2,52	-0,31	0,02	
Sep		2,04	0,00	0,10	3,00	0,44	0,12	2,35	-0,35	-0,04	2,57	-0,32	0,02	
Oct		2,25	0,00	0,10	3,16	0,46	0,14	2,46	-0,35	-0,08	2,69	-0,32	0,01	
Nov		2,25	0,00	0,10	3,12	0,38	0,11	2,65	-0,36	-0,10	2,86	-0,33	0,01	
Dic		2,36	0,00	0,10	2,83	0,25	0,04	2,79	-0,35	-0,10	2,89	-0,32	-0,00	
2019	Ene	2,50	0,00	0,10	2,71	0,21	0,01	2,77	-0,34	-0,08	2,85	-0,30	0,00	
	Feb	2,50	0,00	0,10	2,67	0,13	-0,02	2,68	-0,34	-0,08	2,74	-0,29	0,00	
	Mar	2,50	0,00	0,10	2,57	0,06	-0,04	2,61	-0,34	-0,07	2,67	-0,30	0,01	

Fuente: Bloomberg.

CUADRO 11.8 Spreads soberanos: EMBI global spread (1)

(Promedios mensuales, puntos base)

		Global	Chile	América Latina (2)	Asia (3)	Europa (4)		
2015	Prom.		415	186	541	224	348	
2016	Prom.		409	200	536	221	302	
2017	Prom.		325	130	429	164	242	
2018	Prom.		360	133	471	183	281	
2017	Abr		331	137	431	173	250	
	May		320	133	420	167	237	
	Jun		324	132	430	166	240	
	Jul		327	131	435	163	243	
	Ago		325	124	435	163	234	
	Sep		314	127	416	157	224	
	Oct		306	122	407	147	226	
	Nov		320	125	422	153	244	
	Dic		313	118	419	152	229	
	2018	Ene		298	110	410	146	211
		Feb		308	117	420	156	217
		Mar		319	123	423	167	234
Abr			322	124	422	171	246	
May			352	135	458	185	277	
Jun			377	142	486	197	301	
Jul			365	137	470	192	291	
Ago			383	139	493	185	329	
Sep			385	133	497	189	316	
Oct			378	129	492	191	299	
Nov			405	146	528	203	316	
Dic			422	159	548	210	334	
2019	Ene		401	148	518	198	319	
	Feb		373	136	493	185	302	
	Mar		371	133	488	184	314	

Fuente: JP Morgan Chase.

XII. EXPECTATIVAS ECONÓMICAS



CUADRO 12.1
Encuesta de Expectativas Económicas, mensual, distintos indicadores (BCCh) (1)
 (Mediana)

	2018 Sep	Oct	Nov	Dic	2019 Ene	Feb	Mar	Abr
Inflación (Variación porcentual del IPC)								
En el mes	0,4	0,3	0,2	0,0	0,2	0,1	0,3	0,3
En el mes siguiente	0,3	0,2	0,1	0,2	0,1	0,3	0,2	0,2
En 11 meses (Variación en 12 meses)	3,0	3,0	3,0	2,9	2,8	2,8	2,8	2,8
En 23 meses (Variación en 12 meses)	3,0	3,0	3,0	3,0	3,0	3,0	3,0	3,0
Diciembre 2018 (Variación en 12 meses)	3,0	3,0	--	--	--	--	--	--
Diciembre 2019 (Variación en 12 meses)	3,0	3,0	3,0	2,9	2,8	2,7	2,7	2,7
Diciembre 2020 (Variación en 12 meses)	--	--	3,0	3,0	3,0	3,0	3,0	3,0
Tasa de Política Monetaria (TPM) (%) (2)								
En siguiente reunión	2,50	2,50	2,75	3,00	3,00	3,00	3,00	3,00
En sub-siguiente reunión	2,75	2,75	3,00	3,00	3,00	3,00	3,00	3,00
Dentro de 5 meses	2,75	3,00	3,00	3,25	3,25	3,25	3,00	3,00
Dentro de 11 meses	3,25	3,25	3,50	3,50	3,50	3,50	3,25	3,25
Dentro de 17 meses	3,50	3,50	3,75	3,75	3,75	3,50	3,50	3,50
Dentro de 23 meses	3,75	4,00	4,00	4,00	4,00	3,75	3,75	3,50
Diciembre 2018	2,75	2,75	--	--	--	--	--	--
Diciembre 2019	--	--	3,50	3,50	3,50	3,25	3,25	3,25
Tasa BCU 5 años (%) (2)								
Dentro de 2 meses	1,2	1,2	1,3	1,3	1,3	1,2	1,2	1,0
Dentro de 11 meses	1,4	1,4	1,4	1,5	1,4	1,3	1,3	1,2
Dentro de 23 meses	1,5	1,5	1,5	1,6	1,6	1,5	1,5	1,3
Tasa BCP 5 años (%) (2)								
Dentro de 2 meses	4,1	4,2	4,3	4,3	4,2	4,1	4,0	3,9
Dentro de 11 meses	4,3	4,4	4,4	4,4	4,4	4,3	4,2	4,1
Dentro de 23 meses	4,5	4,5	4,5	4,6	4,5	4,5	4,4	4,3
Tipo de Cambio (\$ por US\$1) (2)								
Dentro de 2 meses	665	665	670	670	675	655	660	660
Dentro de 11 meses	650	650	660	660	660	650	650	650
Dentro de 23 meses	640	640	650	650	655	650	650	650
Imacec (Variación en 12 meses)								
Un mes atrás	3,3	3,0	3,6	2,7	3,0	2,8	2,5	2,2
Imacec no minero (Variación en 12 meses)								
Un mes atrás	3,8	3,5	3,9	3,1	3,3	2,9	3,0	2,8
PIB (Variación en 12 meses)								
En el trimestre calendario de la encuesta	3,4	3,3	3,3	3,3	3,2	3,0	2,6	2,9
Año 2018	4,0	4,0	4,0	4,0	--	--	--	--
Año 2019	3,8	3,7	3,5	3,6	3,6	3,5	3,4	3,3
Año 2020	3,7	3,5	3,5	3,5	3,5	3,5	3,4	3,4
Año 2021	--	--	--	--	--	--	3,5	3,4
PIB no minero (Variación en 12 meses)								
En el trimestre calendario de la encuesta	3,6	3,5	3,5	3,7	3,4	3,2	3,1	3,0
Año 2018	3,9	4,0	4,0	4,0	--	--	--	--
Año 2019	3,8	3,8	3,8	3,7	3,7	3,6	3,6	3,5
Año 2020	3,8	3,6	3,6	3,6	3,5	3,5	3,5	3,5
Año 2021	--	--	--	--	--	--	3,5	3,5



CUADRO 12.2
Evolución encuesta de operadores financieros (EOF)
 (Variables y períodos del pronóstico, mediana)

	Pre RPM Octubre	Post RPM Octubre	Pre RPM Diciembre	Post RPM Diciembre	Pre RPM Enero 2019	Post RPM Enero 2019	Pre RPM Marzo 2019	Post RPM Marzo 2019
Inflación (variación IPC en %)								
Mes actual	0,30	0,10	0,00	-0,10	0,20	0,10	0,30	0,30
1 mes adelante	0,20	0,10	0,00	0,10	0,10	0,30	0,30	0,30
2 meses adelante	0,10	0,30	0,20	0,10	0,30	0,20	0,25	0,20
12 meses adelante (1 al 12)	3,10	3,00	2,80	2,60	2,80	2,65	2,70	2,80
12 meses siguientes (13 al 24)	3,00	3,00	3,00	2,90	3,00	2,90	2,80	2,90
Expectativas de TPM (%)								
Mes actual	2,50	2,75	2,75	3,00	3,00	3,00	3,00	3,00
1 reunión adelante	2,75	3,00	3,00	3,00	3,00	3,00	3,00	3,00
2 reuniones adelante (3 meses siguientes)	2,75	3,00	3,00	3,00	3,00	3,00	3,00	3,00
3 reuniones adelante	3,00	3,25	3,25	3,25	3,25	3,25	3,00	3,00
4 reuniones adelante (6 meses siguientes)	3,25	3,25	3,25	3,25	3,25	3,25	3,00	3,00
12 meses adelante	3,50	3,50	3,50	3,50	3,50	3,50	3,25	3,25
24 meses adelante	4,00	4,00	4,00	4,00	4,00	3,75	3,50	3,50
Expectativas de tipo de cambio								
7 días adelante	680,00	675,00	672,50	685,00	670,00	665,00	675,00	661,00
28 días adelante	674,00	675,00	670,00	680,00	670,00	660,00	670,00	660,00



CUADRO 12.3 Expectativas de inflación.

(Porcentajes)

	Seguros de inflación (1)		Compensación inflacionaria Spot Swap (2)(3)		Compensación inflacionaria Forward Swap (2)(4)		Compensación inflacionaria Forward Bonos (2)(4)		IPEC (5)	IMCE (6)
	Mes Actual	Mes Sgte.	1 año	2 años	3 en 2	5 en 5	3 en 2	5 en 5	12 meses	12 meses
2015 Prom.	0,28	0,28	3,25	3,01	2,89	3,15	3,12	3,02	52,79	4,0
2016 Prom.	0,26	0,25	3,03	2,93	2,90	3,08	3,05	3,01	49,37	3,9
2017 Prom.	0,19	0,21	2,53	2,58	2,94	3,03	2,87	2,92	40,76	3,0
2018 Prom.	0,20	0,22	2,81	2,84	2,94	2,97	2,98	2,84	40,14	2,9
2017 Abr	0,18	0,21	2,56	2,74	3,07	2,98	2,98	2,80	42,21	3,2
May	0,18	0,18	2,52	2,64	3,00	3,16	3,04	2,86	40,67	3,2
Jun	0,13	0,19	2,47	2,55	2,89	3,08	3,03	2,82	41,28	3,1
Jul	0,14	0,40	2,41	2,44	2,88	3,00	2,86	2,99	39,88	2,9
Ago	0,34	0,23	2,62	2,59	2,88	3,04	2,71	3,06	37,08	2,8
Sep	0,24	0,07	2,41	2,51	2,91	3,10	2,75	3,02	39,13	2,8
Oct	0,04	0,01	1,90	2,24	2,82	3,10	2,66	2,99	34,05	2,8
Nov	0,01	0,18	2,45	2,50	2,87	2,98	2,75	2,83	38,47	2,8
Dic	0,16	0,18	2,58	2,53	2,80	2,95	2,67	2,84	35,49	2,8
2018 Ene	0,10	0,31	2,50	2,54	2,78	2,93	2,73	2,73	30,72	2,7
Feb	0,26	0,18	2,38	2,62	2,85	2,97	2,89	2,70	38,00	2,9
Mar	0,21	0,16	2,30	2,50	2,94	2,93	2,93	2,67	39,00	2,8
Abr	0,15	0,14	2,39	2,55	2,93	2,90	2,80	2,82	35,00	2,8
May	0,22	0,22	2,85	2,80	2,92	2,92	2,78	2,94	41,00	2,8
Jun	0,21	0,22	2,99	2,98	2,93	3,00	2,95	2,96	40,00	2,9
Jul	0,31	0,26	3,14	3,02	2,98	2,98	3,10	2,92	33,00	2,9
Ago	0,24	0,40	3,18	3,12	3,05	2,94	3,26	2,85	40,00	3,0
Sep	0,47	0,41	3,42	3,24	2,99	3,09	3,24	2,95	47,00	3,1
Oct	0,30	0,16	3,14	3,09	2,98	3,06	3,16	2,96	50,00	3,1
Nov	0,05	0,04	2,88	2,92	2,97	3,01	3,03	2,83	47,00	3,1
Dic	-0,06	0,11	2,53	2,70	2,93	2,93	2,94	2,75	41,00	3,0
2019 Ene	0,15	0,09	2,66	2,72	2,96	2,99	3,14	2,55	38,00	3,0
Feb	0,11	0,26	2,65	2,80	2,88	2,96	3,12	2,58	38,00	2,9
Mar	0,32	0,27	2,76	--	2,84	2,92	2,94	2,55	43,90	2,9

CUADRO 12.4 Indicador mensual de confianza empresarial (UAI-Icare)

(Índice)

	2018 Abr	May	Jun	Jul	Ago	Sep	Oct	Nov	Dic	2019 Ene	Feb	Mar
IMCE: Total	54,4	55,9	55,1	52,2	50,8	54,7	53,5	49,0	48,8	50,7	54,2	54,0
IMCE: Minería	54,9	66,5	65,4	53,1	53,4	65,4	64,6	52,5	53,8	50,3	63,4	63,9
IMCE: Comercio	61,1	59,3	58,9	58,6	55,8	57,4	55,7	53,6	53,4	56,0	58,1	55,5
IMCE: Industria	52,7	52,7	53,2	50,3	49,0	51,9	49,3	46,0	43,5	47,8	50,0	47,7
IMCE: Construcción	48,4	46,8	43,1	46,2	45,1	46,1	48,0	45,3	48,3	49,6	47,9	54,6



CUADRO 12.5
Expectativas económicas, trimestral, distintos indicadores (UCh)
 (Índices, marzo 2001=100)

	2016				2017				2018			
	I	II	III	IV	I	II	III	IV	I	II	III	IV
Confianza consumidores	103,2	105,1	101,5	107,1	108,6	113,5	116,9	116,5	119,5	121,0	112,5	115,4
Situación esperada a doce meses	95,7	98,3	95,6	102,6	102,8	112,0	116,6	119,6	121,4	123,3	108,1	113,1
Situac. actual respecto de un año atrás	109,2	110,6	106,2	110,7	113,3	114,7	117,1	113,9	117,9	119,1	116,1	117,4
Situación familiar	114,5	118,8	113,3	115,9	114,3	117,9	119,6	117,0	115,8	117,4	114,8	120,4
Situación del país	80,8	77,9	78,2	89,7	97,5	104,8	111,5	115,3	126,7	128,0	108,0	105,7

Fuente: Departamento de Economía de la Universidad de Chile.

CUADRO 12.6
Expectativas económicas, trimestral, síntesis de los resultados (UCh) (1)
 (Porcentajes)

	2016				2017				2018			
	I	II	III	IV	I	II	III	IV	I	II	III	IV
¿Cómo ha variado el ingreso de su hogar en los últimos doce meses? Ha subido	12,9	12,4	11,1	11,4	12,7	11,4	13,4	10,6	13,5	13,2	12,5	13,2
¿Piensa usted que durante los próximos doce meses el ingreso de su hogar subirá?	23,7	26,0	25,4	26,9	23,9	27,1	28,9	29,0	29,4	27,1	25,5	28,3
La situación de su hogar en materia de deudas es sin problemas	48,8	50,5	48,3	50,7	49,3	51,8	51,5	47,1	46,0	49,5	50,7	52,6
En su opinión, hace un año, la situación económica general del país, ¿era mejor que la actual?	34,2	38,8	37,0	31,2	25,8	23,7	24,0	20,6	12,0	14,2	22,8	24,3
¿Cómo cree usted que será la situación económica general del país en un año más? Mejor que la actual	13,6	13,8	14,0	19,2	20,3	25,9	32,6	31,4	42,0	35,2	27,7	27,5
Usted o algún miembro de su hogar, ¿piensa comprar casa en los próximos 12 meses? Sí	11,9	13,4	11,4	11,9	11,0	11,2	12,0	12,5	11,1	10,9	11,4	12,2

Fuente: Departamento de Economía de la Universidad de Chile.



CUADRO 12.7
Índice de percepción de la economía, mensual, por componentes (Ipec) (1)

	Situación económica				Expectativas de consumo de artículos para el hogar	Índice de percepción de la economía (Ipec)
	Personal actual	Del país actual	Del país a 12 meses	Del país a 5 años		
2016 I	35,9	34,0	38,0	25,3	45,7	35,8
II	32,6	31,6	37,0	26,9	44,6	34,5
III	31,1	29,3	35,2	24,0	43,5	32,6
IV	34,7	34,6	41,6	29,2	49,1	37,8
2017 I	36,1	34,7	43,4	26,2	49,0	37,9
II	39,3	36,9	44,7	30,0	51,5	40,5
III	36,8	36,9	49,9	33,3	56,5	42,7
IV	41,4	44,8	59,5	42,0	57,3	49,0
2018 I	42,4	47,3	62,6	42,0	60,0	50,9
II	46,8	50,7	62,6	39,6	59,0	51,7
III	45,7	47,7	56,5	33,3	55,3	47,7
IV	43,0	47,0	53,1	27,8	56,2	45,4
2017 Abr	37,0	37,7	44,4	32,7	48,6	40,1
May	40,7	37,3	45,2	26,9	52,7	40,6
Jun	40,2	35,8	44,6	30,3	53,1	40,8
Jul	34,9	36,7	48,9	31,4	53,4	41,0
Ago	36,5	34,6	47,2	31,4	55,9	41,1
Sep	39,0	39,3	53,7	37,1	60,4	45,9
Oct	40,1	41,9	55,8	34,6	59,9	46,5
Nov	40,6	42,8	56,5	40,0	57,0	47,4
Dic	43,5	49,5	66,2	51,4	55,1	53,1
2018 Ene	41,0	47,2	63,1	43,3	62,9	51,5
Feb	42,3	48,5	63,7	41,2	59,9	51,1
Mar	43,9	46,3	61,2	41,3	57,2	50,0
Abr	44,1	48,9	65,2	42,2	55,9	51,2
May	46,2	51,2	61,4	37,4	59,9	51,2
Jun	50,0	51,9	61,3	39,3	61,1	52,7
Jul	47,4	49,7	58,3	37,4	57,2	50,0
Ago	45,4	45,7	55,3	33,0	55,5	47,0
Sep	44,2	47,8	55,8	29,4	53,1	46,1
Oct	43,1	49,0	53,6	32,1	55,5	46,7
Nov	41,2	47,5	53,1	25,7	57,1	44,9
Dic	44,5	44,4	52,6	25,5	55,9	44,6
2019 Ene	43,5	50,3	55,0	27,5	58,9	47,0
Feb	44,1	48,8	52,6	28,7	57,2	46,3
Mar	41,5	46,3	48,1	23,3	52,4	42,3

Fuente: Adimark GfK.

Notas del Boletín Estadístico

NOTAS DEL BOLETÍN ESTADÍSTICO

CAPÍTULO 1: PRINCIPALES ESTADÍSTICAS MACROECONÓMICAS

Cuadro 1.1. Series trimestrales

(1) La información corresponde a variaciones interanuales obtenidas a partir de las series de volumen a precios del año anterior encadenado, basadas en la compilación de referencia 2013, a menos que se indique otra cosa.

(2) Exportaciones coherentes con la nueva metodología publicada en marzo del 2012.

(3) Series recalculadas en marzo de 2012. Tasas de variación de cuántum consideran índices que utilizan metodología coherente con Cuentas Nacionales.

(4) Esta razón se obtiene utilizando el tipo de cambio promedio del período.

Fuentes:

Comité de Inversiones Extranjeras, Banco Central de Chile, Instituto Nacional de Estadísticas, Dirección de Presupuestos del Ministerio de Hacienda, Bloomberg y FMI.

Cuadro 1.2. Series mensuales

(1) La información corresponde a variaciones interanuales en 12 meses o 4 trimestres, a menos que se indique otra cosa.

(2) Desde marzo del 2010 las cifras corresponden a la nueva Encuesta Nacional del Empleo (INE).

(3) Las cifras a diciembre 2018 corresponden a la base año 2013=100 y desde enero del 2019 se utiliza la serie referencial de la nueva metodología del INE con base año 2018=100.

(4) Para la serie trimestral: variación trimestral anualizada de la serie desestacionalizada. Para la serie mensual: variación anualizada del trimestre móvil de la serie desestacionalizada.

(5) Exportaciones coherentes con nueva metodología publicada en marzo de 2012.

(*) EL IPCX e IPCX1 fue discontinuado por el INE, para la base 2018=100.

Fuentes:

Banco Central de Chile, Instituto Nacional de Estadísticas, Dirección de Presupuestos del Ministerio de Hacienda, CNC (Cámara Nacional de Comercio), CChC (Cámara Chilena de la Construcción), Anac (Asociación Nacional Automotriz de Chile), Bolsa de Comercio de Santiago, Bloomberg.

CAPÍTULO 2: CUENTAS NACIONALES

Cuadro 2.1. Indicador mensual de actividad económica (Imacec)

(1) Cifras preliminares correspondientes al Imacec, estructurado en base a la Compilación de Referencia 2013. La cobertura de este indicador comprende casi la totalidad de las actividades económicas incluidas en el PIB.

(2) Corresponde al valor agregado de las actividades minería del cobre, hierro y otros metalíferos no ferrosos, extracción de carbón, petróleo y gas natural, y explotación de otras minas y canteras.

(3) Corresponde al Imacec, excluyendo el Imacec Minero.

(4) Corresponde a la serie original del Imacec, excluyendo los impuestos indirectos.



(5) Variación del promedio acumulado a ese mes respecto del promedio acumulado a igual mes del año anterior.

Cuadro 2.2. Indicador mensual de actividad económica (Imacec), desestacionalizado

(1) La serie desestacionalizada se obtiene a partir de la agregación de sus componentes ajustados por estacionalidad. Estos provienen del cálculo realizado según el proceso X-13 ARIMA-SEATS (disponible en www.census.gov) y la parametrización específica de cada componente. El periodo de referencia para el ajuste estacional parte en el año 2008. La serie desestacionalizada excluye el efecto estacional y calendario. Para mayores detalles acerca de la metodología de ajuste estacional, ver Estudios Estadísticos Económicos N° 98, disponible en www.bcentral.cl

Cuadro 2.3. Producto interno bruto, trimestral, volumen a precios del año anterior encadenado

- (1) Cifras preliminares.
- (2) El promedio del índice 2013 se iguala al valor nominal de la serie de dicho año.
- (3) La serie desestacionalizada del PIB trimestral se obtiene a partir de la agregación temporal del Imacec.

Cuadro 2.4. Gasto del producto interno bruto, trimestral, precios corrientes

- (1) Cifras preliminares.
- (2) Instituciones privadas sin fines de lucro.

Cuadro 2.5. Deflactor del gasto del producto interno bruto, trimestral

- (1) Cifras preliminares.
- (2) Instituciones privadas sin fines de lucro.

Cuadro 2.6. Gasto del producto interno bruto, anual, precios corrientes

- (1) Cifras provisionales para 2016 y cifras preliminares para 2017.
- (2) Instituciones privadas sin fines de lucro.

Cuadro 2.7. Deflactor del gasto del producto interno bruto, anual

- (1) Cifras provisionales para 2016 y cifras preliminares para 2017.
- (2) Instituciones privadas sin fines de lucro

Cuadro 2.8. Gasto del producto interno bruto, trimestral, volumen a precios del año anterior encadenado

- (1) Cifras preliminares.
- (2) El promedio del índice 2013 se iguala al valor nominal de la serie de dicho año.
- (3) Las series encadenadas no son aditivas, por lo que los agregados difieren de la suma de sus componentes.
- (4) Instituciones privadas sin fines de lucro.
- (5) Razón variación de existencias a PIB, a precios promedio del año anterior, porcentaje últimos 12 meses.

Cuadro 2.9. Variación del gasto del producto interno bruto, trimestral, volumen a precios del año anterior encadenado

- (1) Cifras preliminares.
- (2) Instituciones privadas sin fines de lucro.

Cuadro 2.10. Contribución del gasto del producto interno bruto, trimestral, volumen a precios del año anterior encadenado

- (1) Cifras preliminares.

(2) Para mayores detalles acerca de la metodología del cálculo de la contribución, ver Estudios Estadísticos Económicos N° 100, disponible en www.bcentral.cl

(3) Instituciones privadas sin fines de lucro

Cuadro 2.11. Gasto del producto interno bruto, trimestral, volumen a precios del año anterior encadenado, desestacionalizado

(1) Cifras preliminares.

(2) El promedio del índice 2013 se iguala al valor nominal de la serie de dicho año.

(3) Las series encadenadas no son aditivas, por lo que los agregados difieren de la suma de sus componentes.

(4) Las series desestacionalizadas se obtienen del cálculo realizado según el proceso X-13 ARIMA-SEATS (disponible en www.census.gov) y la parametrización específica de cada serie. El período de referencia para el ajuste estacional parte en el año 2008. La parametrización de modelos y parámetros se actualiza con la revisión anual de cuentas nacionales. Para mayores detalles acerca de la metodología de ajuste estacional, ver Estudios Estadísticos Económicos N° 98, disponible en www.bcentral.cl

(5) Instituciones privadas sin fines de lucro.

Cuadro 2.12. Variación del gasto del producto interno bruto, trimestral, volumen a precios del año anterior encadenado, desestacionalizado

(1) Cifras preliminares.

(2) Instituciones privadas sin fines de lucro.

Cuadro 2.13. Contribución del gasto del producto interno bruto, trimestral, volumen a precios del año anterior encadenado, desestacionalizado

(1) Cifras preliminares.

(2) Para mayores detalles acerca de la metodología del cálculo de la contribución, ver Estudios Estadísticos Económicos N° 100, disponible en www.bcentral.cl

(3) Instituciones privadas sin fines de lucro.

Cuadro 2.14. Gasto del producto interno bruto, anual, volumen a precios del año anterior encadenado

(1) El promedio del índice 2013 se iguala al valor nominal de la serie de dicho año.

(2) Las series encadenadas no son aditivas, por lo que los agregados difieren de la suma de sus componentes.

(3) Cifras provisionales para 2016 y cifras preliminares para 2017.

(4) Instituciones privadas sin fines de lucro.

(5) Razón variación de existencias a PIB, a precios promedio del año anterior, porcentaje últimos 12 meses.

Cuadro 2.15. Variación del gasto del producto interno bruto, anual, volumen a precios del año anterior encadenado

(1) Cifras provisionales para 2016 y cifras preliminares para 2017.

(2) Instituciones privadas sin fines de lucro

Cuadro 2.16. Contribución del gasto del producto interno bruto, anual, volumen a precios del año anterior encadenado

(1) Cifras provisionales para 2016 y cifras preliminares para 2017.

(2) Para mayores detalles acerca de la metodología del cálculo de la contribución, ver Estudios Estadísticos Económicos N° 100, disponible en www.bcentral.cl

(3) Instituciones privadas sin fines de lucro



Cuadro 2.17. Producto interno bruto por clase de actividad económica, trimestral, precios corrientes

- (1) Cifras preliminares.
- (2) Incluye educación, salud y otros servicios.

Cuadro 2.18. Producto interno bruto por clase de actividad económica, anual, precios corrientes

- (1) Cifras provisionales para 2016 y cifras preliminares para 2017.
- (2) Incluye educación, salud y otros servicios.

Cuadro 2.19. Producto interno bruto por clase de actividad económica, trimestral, volumen a precios del año anterior encadenado

- (1) Cifras preliminares.
- (2) El promedio del índice 2013 se iguala al valor nominal de la serie de dicho año.
- (3) Las series encadenadas no son aditivas, por lo que los agregados difieren de la suma de sus componentes.
- (4) Incluye educación, salud y otros servicios.

Cuadro 2.20. Variación del PIB por clase de actividad económica, trimestral, volumen a precios del año anterior encadenado

- (1) Cifras preliminares.
- (2) Incluye educación, salud y otros servicios.

Cuadro 2.21. Contribución del PIB por clase de actividad económica, trimestral, volumen a precios del año anterior encadenado

- (1) Cifras preliminares
- (2) Para mayores detalles acerca de la metodología del cálculo de la contribución, ver Estudios Estadísticos Económicos N° 100, disponible en www.bcentral.cl
- (3) Incluye educación, salud y otros servicios.

Cuadro 2.22. Producto interno bruto por clase de actividad económica, trimestral, volumen a precios del año anterior encadenado, desestacionalizado

- (1) Cifras preliminares.
- (2) El promedio del índice 2013 se iguala al valor nominal de la serie de dicho año.
- (3) Las series encadenadas no son aditivas, por lo que los agregados difieren de la suma de sus componentes.
- (4) Las series desestacionalizadas se obtienen a partir de la agregación temporal de los componentes del IMACEC correspondientes. Estos últimos provienen del cálculo realizado según el proceso X-13 ARIMA-SEATS (disponible en www.census.gov) y la parametrización específica de cada componente. La parametrización de modelos y parámetros se actualiza con la revisión anual de cuentas nacionales
- (5) Incluye educación, salud y otros servicios.

Cuadro 2.23. Variación del PIB por clase de actividad económica, trimestral, volumen a precios del año anterior encadenado, desestacionalizado

- (1) Cifras preliminares.
- (2) Incluye educación, salud y otros servicios

Cuadro 2.24. Contribución del PIB por clase de actividad económica, trimestral, volumen a precios del año anterior encadenado, desestacionalizado

- (1) Cifras preliminares

(2) Para mayores detalles acerca de la metodología del cálculo de la contribución, ver Estudios Estadísticos Económicos N° 100, disponible en www.bcentral.cl

(3) Incluye educación, salud y otros servicios

Cuadro 2.25. Producto interno bruto por clase de actividad económica, anual, volumen a precios del año anterior encadenado

(1) Cifras provisionales para 2016 y cifras preliminares para 2017.

(2) El promedio del índice 2013 se iguala al valor nominal de la serie de dicho año.

(3) Las series encadenadas no son aditivas, por lo que los agregados difieren de la suma de sus componentes.

(4) Incluye educación, salud y otros servicios.

Cuadro 2.26. Variación del PIB por clase de actividad económica, anual, volumen a precios del año anterior encadenado

(1) Cifras provisionales para 2016 y cifras preliminares para 2017.

(2) Incluye educación, salud y otros servicios.

Cuadro 2.27. Contribución del PIB por clase de actividad económica, anual, volumen a precios del año anterior encadenado

(1) Cifras provisionales para 2016 y cifras preliminares para 2017.

(2) Incluye educación, salud y otros servicios.

Cuadro 2.28. Producto-ingreso, precios corrientes

(1) Cifras preliminares.

Cuadro 2.29. Ingreso Nacional Bruto disponible, volumen a precios del año anterior encadenado

(1) Cifras preliminares.

(2) El promedio del índice 2013 se iguala al valor nominal de la serie de dicho año.

(3) Las series encadenadas no son aditivas, por lo que los agregados difieren de la suma de sus componentes.

(4) El volumen encadenado del efecto de los términos de intercambio no se calcula, debido a que adopta valores cero en el año de referencia de las bases móviles.

Cuadro 2.30. Principales agregados macroeconómicos y participación en el producto interno bruto, anuales, precios corrientes

(1) Cifras provisionales para 2016 y cifras preliminares para 2017.

Cuadro 2.32. Economía Nacional. Operaciones no financieras, operaciones financieras y balances financieros

(1) Cifras preliminares.

(2) La partida Rentas de la producción incluye excedente bruto, ingreso mixto bruto y remuneración de los asalariados.

(3) La partida Rentas de la propiedad netas incluye intereses, dividendos, utilidades reinvertidas, rentas de los titulares de pólizas de seguros y otras rentas. El concepto neto se refiere a rentas recibidas menos pagadas.

(4) Los "Derivados financieros, activos" se presentan neteados del correspondiente registro en pasivos.

(5) La partida "Otras cuentas, activos" incluye los errores y omisiones y la discrepancia estadística derivada de la conciliación de operaciones financieras y no financieras.

Cuadro 2.33. Hogares e IPSFL. Operaciones no financieras, operaciones financieras y balances financieros



(1) Cifras preliminares.

(2) La partida Rentas de la propiedad netas incluye intereses recibidos menos pagados, dividendos y rentas de los titulares de pólizas de seguros y otras rentas recibidas.

(3) La partida Variación neta en los fondos de pensiones corresponde al ajuste por la variación neta en la participación de los hogares en los fondos de pensiones.

(4) La partida "Otras cuentas, activos" incluye los errores y omisiones, y la discrepancia estadística derivada de la conciliación de operaciones financieras y no financieras.

(5) El ratio Deuda considera los pasivos totales.

Cuadro 2.34. Empresas no financieras. Operaciones no financieras, operaciones financieras y balances financieros

(1) Cifras preliminares.

(2) La partida Rentas de la propiedad netas incluye intereses recibidos menos pagados, dividendos recibidos, utilidades reinvertidas recibidas y otras rentas recibidas menos pagadas.

(3) Los "Derivados financieros, activos" se presentan neteados del correspondiente registro en pasivos.

(4) La partida "Otras cuentas, activos" incluye los errores y omisiones, y la discrepancia estadística derivada de la conciliación de operaciones financieras y no financieras.

(5) El ratio Deuda incluye títulos, préstamos y otras cuentas por pagar a factoring, securitizadoras y resto del mundo. No incluye deuda contingente.

Cuadro 2.35. Gobierno general. Operaciones no financieras, operaciones financieras y balances financieros

(1) Cifras preliminares.

(2) Los resultados pueden mostrar diferencias respecto de los datos publicados por la Dirección de Presupuestos (Dipres) debido a la cobertura institucional y a la clasificación de algunas partidas específicas. Para mayor información ver documento metodológico (Estudios Económicos Estadísticos N° 70).

(3) La partida Rentas de la propiedad netas incluye intereses recibidos menos pagados, y dividendos y otras rentas recibidas.

(4) La partida "Otras cuentas, activos" incluye los errores y omisiones, y la discrepancia estadística derivada de la conciliación de operaciones financieras y no financieras.

(5) La partida Saldo de operaciones financieras incluye aportes y retiros de fondos, intereses devengados y gastos de administración.

Cuadro 2.36. Sociedades financieras. Operaciones no financieras, operaciones financieras y balances financieros

(1) Cifras preliminares.

(2) La partida Rentas de la propiedad netas incluye intereses y dividendos recibidos menos pagados, y rentas de los titulares de pólizas de seguros pagadas.

(3) La partida Variación neta en los fondos de pensiones corresponde al ajuste por la variación neta en la participación de los hogares en los fondos de pensiones.

(4) Los "Derivados financieros, activos" se presentan neteados del correspondiente registro en pasivos.

(5) La partida "Otras cuentas, activos" incluye los errores y omisiones y la discrepancia estadística derivada de la conciliación de operaciones financieras y no financieras.

(6) El ratio Préstamos incluye la partida de préstamos registrados en activos.

(7) El ratio Deuda incluye efectivo y depósitos, títulos y préstamos.

Cuadro 2.37. Exposiciones intersectoriales. Dinero legal. Operaciones financieras y balances

(1) Cifras preliminares.

Cuadro 2.38. Exposiciones intersectoriales. Depósitos por sector de contrapartida. Operaciones financieras y balances financieros

(1) Cifras preliminares.

Cuadro 2.39. Exposiciones intersectoriales. Títulos de deuda por sector de contrapartida. Operaciones financieras y balances

(1) Cifras preliminares.

Cuadro 2.39. Exposiciones intersectoriales. Títulos de deuda por sector de contrapartida. Operaciones financieras y balances (continuación)

(1) Cifras preliminares.

Cuadro 2.40. Exposiciones intersectoriales. Préstamos por sector de contrapartida. Operaciones financieras y balances financieros

(1) Cifras preliminares.

Cuadro 2.41. Exposiciones intersectoriales. Participaciones emitidas por fondos de inversión del mercado monetario. Operaciones financieras y balances

(1) Cifras preliminares.

Cuadro 2.42. Exposiciones intersectoriales. Participaciones emitidas por fondos de inversión distintas del mercado monetario. Operaciones financieras y balances

(1) Cifras preliminares.

Cuadro 2.43. Producto interno bruto por región, anual, precios corrientes

(1) Cifras preliminares.

(2) Corresponde a servicios en el exterior del sector Administración Pública.

Cuadro 2.44. Producto interno bruto por región, anual, volumen a precios del año anterior encadenado

(1) Cifras preliminares.

(2) El promedio del índice 2013 se iguala al valor nominal de la serie de dicho año.

(3) Las series encadenadas no son aditivas, por lo que los agregados difieren de la suma de sus componentes.

(4) Corresponde a servicios en el exterior del sector Administración Pública.

Cuadro 2.45. Producto interno bruto por región, variación porcentual anual, volumen a precios del año anterior encadenado

(1) Cifras preliminares.

(2) Corresponde a servicios en el exterior del sector Administración Pública.

Cuadro 2.46. Producto interno bruto por región, contribución porcentual respecto de igual periodo del año anterior

(1) Cifras preliminares.

(2) Corresponde a servicios en el exterior del sector Administración Pública.

Cuadro 2.47. Producto interno por clase de actividad económica y por región, anual, precios corrientes, 2014

(1) Incluye servicios financieros, seguros, arriendo de inmuebles y servicios prestados a empresas.



- (2) Incluye educación, salud y otros servicios.
- (3) En el total para cada año se incluyen los servicios en el exterior del sector Administración Pública.
- (4) En el total para cada año se incluyen el IVA neto recaudado y los derechos de importación

Cuadro 2.48. Producto interno por clase de actividad económica y por región, anual, precios corrientes, 2015

- (1) Incluye servicios financieros, seguros, arriendo de inmuebles y servicios prestados a empresas.
- (2) Incluye educación, salud y otros servicios.
- (3) En el total para cada año se incluyen los servicios en el exterior del sector Administración Pública.
- (4) En el total para cada año se incluyen el IVA neto recaudado y los derechos de importación

Cuadro 2.49. Producto interno por clase de actividad económica y por región, anual, precios corrientes, 2016

- (1) Incluye servicios financieros, seguros, arriendo de inmuebles y servicios prestados a empresas.
- (2) Incluye educación, salud y otros servicios.
- (3) En el total para cada año se incluyen los servicios en el exterior del sector Administración Pública.
- (4) En el total para cada año se incluyen el IVA neto recaudado y los derechos de importación.

Cuadro 2.50. Producto interno por clase de actividad económica y por región, anual, precios corrientes, 2017

- (1) Incluye servicios financieros, seguros, arriendo de inmuebles y servicios prestados a empresas.
- (2) Incluye educación, salud y otros servicios.
- (3) En el total para cada año se incluyen los servicios en el exterior del sector Administración Pública.
- (4) En el total para cada año se incluyen el IVA neto recaudado y los derechos de importación.

Cuadro 2.51. PIB por clase de actividad económica y por región, anual, volumen a precios del año anterior encadenado, 2014

- (1) El promedio del índice 2013 se iguala al valor nominal de la serie de dicho año.
- (2) Las series encadenadas no son aditivas, por lo que los agregados difieren de la suma de sus componentes.
- (3) Incluye servicios financieros, seguros, arriendo de inmuebles y servicios prestados a empresas.
- (4) Incluye educación, salud y otros servicios.
- (5) En el total para cada año se incluyen los servicios en el exterior del sector Administración Pública.
- (6) En el total para cada año se incluyen el IVA neto recaudado y los derechos de importación

Cuadro 2.52. PIB por clase de actividad económica y por región, anual, volumen a precios del año anterior encadenado, 2015

- (1) El promedio del índice 2013 se iguala al valor nominal de la serie de dicho año.
- (2) Las series encadenadas no son aditivas, por lo que los agregados difieren de la suma de sus componentes.
- (3) Incluye servicios financieros, seguros, arriendo de inmuebles y servicios prestados a empresas.
- (4) Incluye educación, salud y otros servicios.
- (5) En el total para cada año se incluyen los servicios en el exterior del sector Administración Pública.
- (6) En el total para cada año se incluyen el IVA neto recaudado y los derechos de importación

Cuadro 2.53. PIB por clase de actividad económica y por región, anual, volumen a precios del año anterior encadenados, 2016

- (1) El promedio del índice 2013 se iguala al valor nominal de la serie de dicho año.

- (2) Las series encadenadas no son aditivas, por lo que los agregados difieren de la suma de sus componentes.
- (3) Incluye servicios financieros, seguros, arriendo de inmuebles y servicios prestados a empresas.
- (4) Incluye educación, salud y otros servicios.
- (5) En el total para cada año se incluyen los servicios en el exterior del sector Administración Pública.
- (6) En el total para cada año se incluyen el IVA neto recaudado y los derechos de importación.

Cuadro 2.54. PIB por clase de actividad económica y por región, anual, volumen a precios del año anterior encadenados, 2017

- (1) El promedio del índice 2013 se iguala al valor nominal de la serie de dicho año.
- (2) Las series encadenadas no son aditivas, por lo que los agregados difieren de la suma de sus componentes.
- (3) Incluye servicios financieros, seguros, arriendo de inmuebles y servicios prestados a empresas.
- (4) Incluye educación, salud y otros servicios.
- (5) En el total para cada año se incluyen los servicios en el exterior del sector Administración Pública.
- (6) En el total para cada año se incluyen el IVA neto recaudado y los derechos de importación.

CAPÍTULO 3: INDICADORES SECTORIALES

Cuadro 3.1. Índices de producción industrial

(1) El INE actualiza metodología y período base al año 2009 de los índices sectoriales, acorde con recomendaciones de organismos internacionales como la ONU y la OCDE. Más información en el sitio web del

INE: www.ine.cl

El último año es provisional.

Las variaciones en 12 meses anuales son diciembre a diciembre.

Cifras referenciales. Los índices del período base del 2009 calculados desde enero del 2009 hasta diciembre del 2011 son sólo referenciales, dado que existen datos oficiales publicados para dicho período.

A partir de enero del 2012 la cifra mensual tiene carácter oficial.

Las variaciones porcentuales en doce meses que se presentan en este cuadro fueron calculadas por el INE usando las cifras referenciales correspondientes al 2011.

El periodo abril de 2012 presenta cifras rectificadas.

Debido a la modificación del Índice de producción minera, la serie histórica del Índice de producción industrial se actualiza desde enero del 2009 a marzo del 2012.

Cuadro 3.2. Índices de producción y ventas industriales - Sofofa

(1) Cifras provisionales.

Las variaciones anuales en 12 meses son diciembre a diciembre.

Fuente: Sociedad de Fomento Fabril (Sofofa).

Cuadro 3.3. Índices de producción minera

(1) Cifras provisionales a partir del año 2008.

(2) Calculado empleando el índice de Laspeyres, sobre la base del promedio mensual de la producción física minera.



(3) Considera los productos: cobre, oro, plata, molibdeno, plomo, cinc, hierro y manganeso. La información se obtiene mediante un censo realizado a los establecimientos de cada uno de los productos. Los pequeños mineros se captan a través de las compras hechas por la Empresa Nacional de Minería (Enami).

(4) Incluye los productos con mayor valor de producción en la minería no metálica, cota mayor o igual a 0,5. Considera un censo de los establecimientos para cada uno de los productos, excepto para la caliza, en cuyo caso se considera una muestra de cuatro empresas que representan 76,3 % de la producción nacional en el período base del índice.

Cuadro 3.4. Producción y exportaciones de cobre

(1) Cifras provisionales a partir del año 2009.

Cuadro 3.5. Venta de viviendas

(1) Ventas: promesas de compraventa firmadas en cada momento del tiempo.

(2) Meses: medida de la velocidad de ventas que se calcula como el cociente entre el stock disponible en un mes concreto y las unidades vendidas en ese mismo mes. Representa el número de meses necesarios para vender todo el stock disponible asumiendo que el ritmo de ventas se mantendrá estable y no habrá ingreso de nuevas unidades.

Cuadro 3.6. Número de viviendas y superficie autorizada en obras nuevas, total país

(1) La información es obtenida por la fuente, mediante los permisos de edificación, con aumento de superficie, otorgados por las direcciones de obras de las municipalidades de todo el país para la ejecución de obras nuevas y ampliaciones. El concepto de obra nueva se refiere a toda construcción que signifique nueva superficie edificada estructural y/o funcionalmente independiente.

(2) Los dos últimos años son provisionales.

(3) Incluye, entre otras, las viviendas acogidas a la Ley 18.138 que facultó a las municipalidades para desarrollar programas de construcción de viviendas destinadas a resolver problemas de marginalidad habitacional. También se incluyen las viviendas del programa de viviendas progresivas, reglamentado en el Decreto Supremo 140 de 1991 del Ministerio de Vivienda y Urbanismo.

(4) Incluye, entre otros, edificios destinados a educación, servicios médicos, instituciones de asistencia social, culto religioso, administración pública y defensa.

Cuadro 3.7. Indicadores de la actividad de la construcción

(1) Índice 1980=100.

(2) Índice 2003=100

Cuadro 3.8. Índice general de ventas de supermercados

(1) Índice calculado sobre la base de un Directorio Nacional de establecimientos, donde cada uno de ellos posee tres o más cajas registradoras y se caracteriza por comercializar al menudeo una o varias líneas de productos de consumo, mediante el sistema de autoservicio.

(2) Cifras provisionales, años 2010 Y 2011.

(3) Constituye un índice simple del valor total de las ventas netas, excluidos el IVA y otros impuestos a la compraventa, además de los descuentos y las devoluciones.

(4) Se obtiene de deflactar el valor nominal mediante la utilización de un índice de precios representativo del nivel promedio que alcanzan los precios de los productos característicos, comercializados por los establecimientos del Directorio Nacional. Este índice real constituye un índice de cuántum implícito y permite cuantificar las variaciones atribuibles al cuántum de ventas.

CAPÍTULO 4: SECTOR EXTERNO

Cuadro 4.1. Balanza de Pagos

(1) Corresponde a la suma de la cuenta corriente y cuenta de capital.

Cuadro 4.2. Cuenta Corriente

(1) Corresponde a renta de la inversión y remuneración de empleados.

Cuadro 4.2.2. Renta de la inversión (continuación)

(1) Incluye renta de los activos de reserva.

Cuadro 4.3.5. Por sector institucional, Flujos Netos (continuación)

(1) Incluye fondos mutuos, compañías de seguro y auxiliares financieros.

Cuadro 4.3.9. Por sector institucional, otras sociedades financieras

(1) Incluye fondos mutuos, compañías de seguro y auxiliares financieros.

Cuadro 4.4.3. Posición de Inversión Internacional: Fondos de pensiones, Otras sociedades financieras y, Empresas no financieras y hogares

(1) Incluye fondos mutuos, compañías de seguro y auxiliares financieros.

Cuadro 4.4.4. Posición de Inversión Internacional, detalle por sector institucional

(1) Incluye fondos mutuos, compañías de seguro y auxiliares financieros.

Cuadro 4.5. Deuda externa por sector institucional, anual

(1) Deuda externa considerando títulos de deuda a valor de mercado.

(2) Excluye empresas de inversión directa.

(3) Incluye hogares.

Cuadro 4.5. Deuda externa por sector institucional, mensual

(1) Deuda externa considerando títulos de deuda a valor de mercado.

(2) Excluye empresas de inversión directa.

(3) Incluye hogares.

Cuadro 4.5.1. Deuda externa por sector público y privado, anual

(1) Deuda externa considerando títulos de deuda a valor de mercado.

(2) Incluye hogares.

Cuadro 4.5.1. Deuda externa por sector público y privado, mensual

(1) Deuda externa considerando títulos de deuda a valor de mercado.

(2) Incluye hogares.

Cuadro 4.5.2. Deuda externa por sector acreedor, anual

(1) Deuda externa considerando títulos de deuda a valor de mercado.

(2) Los títulos de deuda se presentan como categoría aparte, por desconocerse el sector tenedor de los mismos.

Cuadro 4.5.2. Deuda externa sector acreedor, mensual

(1) Deuda externa considerando títulos de deuda a valor de mercado.

(2) Los títulos de deuda se presentan como categoría aparte, por desconocerse el sector tenedor de los mismos.

Cuadro 4.5.3. Deuda externa de corto plazo residual, por sector institucional e instrumento

(1) Con el saldo a valor nominal de la deuda al 31 de diciembre de 2018.

(2) Excluye empresas de inversión directa.



(3) Incluye hogares.

Cuadro 4.5.4. Servicio de la deuda externa, por sector institucional

(1) Con el saldo a valor nominal de la deuda al 31 de diciembre del 2018.

(2) Excluye empresas de inversión directa.

(3) Incluye hogares.

Cuadro 4.5.5. Créditos externos por tasa interés y plazo

(1) Créditos externos contratados a través del Capítulo XIV del Compendio de Normas de Cambios Internacionales. Sólo incluye los créditos de largo plazo de empresas y personas.

Cuadro 4.6.2. Importaciones

(1) Se define como "Durables" aquellos bienes que pueden utilizarse para el consumo durante un período superior a un año y tengan un valor relativamente alto, así como los que pueden utilizarse durante tres años o más.

(2) Se define como "Semidurables" aquellos bienes que pueden utilizarse para el consumo por más de un año pero menos de tres, y que no tengan un valor relativamente alto.

Cuadro 4.6.3. Índice de volumen de exportaciones

(1) Índices utilizan metodología coherente con Cuentas Nacionales.

(2) Cifras trimestrales preliminares.

(3) Debido a las estacionalidad registrada en las exportaciones e importaciones de algunos productos, como es por ejemplo el caso de la fruta, se pueden observar tasas de variación trimestrales fuera de los rangos normales para los periodos que no corresponden a la temporada del producto en cuestión.

Cuadro 4.6.4. Índice de volumen de importaciones

(1) Índices utilizan metodología coherente con Cuentas Nacionales.

(2) Cifras trimestrales preliminares.

(3) Debido a las estacionalidad registrada en las exportaciones e importaciones de algunos productos, como es por ejemplo el caso de la fruta, se pueden observar tasas de variación trimestrales fuera de los rangos normales para los periodos que no corresponden a la temporada del producto en cuestión.

Cuadro 4.6.5. Índice de precios de exportaciones

(1) Cifras trimestrales preliminares.

(2) Deflactor implícito construido como cociente entre el índice de valor nominal y el de quantum.

Cuadro 4.6.6. Índice de precios de importaciones

(1) Cifras trimestrales preliminares.

(2) Deflactor implícito construido como cociente entre el índice de valor nominal y el de quantum.

Cuadro 4.6.7. Índice de valor de exportaciones

(1) Cifras trimestrales preliminares.

(2) En la elaboración de los índices de comercio exterior, se utilizan criterios de clasificación de productos usados en cuentas nacionales, registrándose algunas diferencias con las cifras de balanza de pagos.

(3) Debido a las estacionalidad registrada en las exportaciones e importaciones de algunos productos, como es por ejemplo el caso de la fruta, se pueden observar tasas de variación trimestrales fuera de los rangos normales para los periodos que no corresponden a la temporada del producto en cuestión.

Cuadro 4.6.8. Índice de valor de importaciones

(1) Cifras trimestrales preliminares.

(2) En la elaboración de los índices de comercio exterior, se utilizan criterios de clasificación de productos usados en cuentas nacionales, registrándose algunas diferencias con las cifras de balanza de pagos.

(3) Debido a las estacionalidad registrada en las exportaciones e importaciones de algunos productos, como es por ejemplo el caso de la fruta, se pueden observar tasas de variación trimestrales fuera de los rangos normales para los periodos que no corresponden a la temporada del producto en cuestión.

Cuadro 4.6.9. Exportaciones por países

(1) Mayor detalle se puede encontrar en la página web del Banco Central.

Cuadro 4.6.10. Importaciones por países

(1) Mayor detalle se puede encontrar en la página web del Banco Central.

CAPÍTULO 5: MERCADO LABORAL

Cuadro 5.1. Fuerza de trabajo nacional e inactivos

(1) Cifras preliminares correspondientes a la Nueva Encuesta Nacional del Empleo (NENE), la que desde abril del 2010 reemplazó a la antigua Encuesta Nacional del Empleo (ENE), vigente desde 1966.

(2) Variaciones referenciales, calculadas comparando igual trimestre móvil de dos años consecutivos.

Cuadro 5.2. Tasa de desocupación, nacional y por región

(1) Cifras preliminares correspondientes a la Nueva Encuesta Nacional del Empleo (NENE), la que desde abril del 2010 reemplazó a la antigua Encuesta Nacional del Empleo (ENE), vigente desde 1966.

En algunos casos, los totales difieren de la suma de los subtotaes, debido a redondeo de cifras, propio del proceso de expansión.

Cuadro 5.3. Ocupados, por rama de actividad económica

(1) Clasificación internacional CIIU REV.4.

Cuadro 5.4. Cesantes, por rama de actividad económica

(1) Clasificación internacional CIIU REV.4.

Cuadro 5.5. Ocupación, por grupo de ocupación

(1) Cifras referenciales y preliminares correspondientes a la Nueva Encuesta Nacional de Empleo.

Clasificación internacional de grupo ocupacional CIUO-88.

Cuadro 5.6. Empleo en el Gran Santiago

(1) El territorio geográfico de la encuesta comprende las zonas urbanas de las comunas de la provincia de Santiago y de las comunas de Puente Alto y San Bernardo.

A partir de septiembre del 2007, se modifica la metodología de ajuste por no respuesta, realizando, también, ajustes de post-estratificación, que no afectan la tasa de desempleo, aunque sí hay variaciones en los niveles y sus crecimientos anuales. Con el fin de hacer comparables las series, se han corregido las cifras de trimestres anteriores.

Cuadro 5.8. Índices de remuneraciones

(1) El concepto de Remuneraciones se refiere sólo a los pagos recibidos por hora ordinaria, es decir, excluye cualquier pago esporádico.

(2) El concepto de Costo de la Mano de Obra corresponde a las remuneraciones más costos del empleador por devoluciones de gastos del trabajador. Por ejemplo, colación y movilización, capacitación y servicios de bienestar, entre otros.



(3) Para fines de reajustabilidad véase separata técnica "Actualización de los indicadores coyunturales y empalme de las series IR-ICMO" publicada en www.ine.cl.

CAPÍTULO 6: PRECIOS

Cuadro 6.1. Inflación del índice de precios al consumidor (IPC) y medidas subyacentes, Base (2013=100)

(1) El INE entregó la actualización del IPC con la generación de un IPC nacional que tiene comparabilidad internacional y que se actualizará por lo menos cada 5 años de acuerdo con las recomendaciones internacionales. Las cifras del año 2013 con la nueva base son sólo referenciales. La variación porcentual anual, corresponde a la variación media anual.

(2) Índice de precios al consumidor (IPC).

(3) IPCX: Índice de precios al consumidor menos frutas y verduras frescas y combustibles. Este índice es utilizado por el Banco Central de Chile como indicador de inflación subyacente. Los 299 productos considerados en este índice totalizan un 91,47 % de la ponderación total del IPC.

(4) IPCX1: Corresponde al cálculo de la inflación subyacente, descontados los productos clasificados como carnes y pescados frescos, tarifas reguladas, precios indexados y servicios financieros. El total de productos considerados en este índice totaliza un 73,72 % de la ponderación total del IPC, correspondiendo a 283 productos.

(5) IPC SAE: Índice de precios al consumidor menos Alimentos y Energía. Posee 236 productos y corresponde al 72,29 % de la ponderación de la canasta IPC.

Fuente : Instituto Nacional de Estadísticas (INE).

(6) IPCT: Índice de precios al consumidor de transables. Los 236 productos considerados en este índice totalizan un 56,36 % de la ponderación total del IPC.

(7) IPCN: Índice de precios al consumidor de no transables. Los 85 productos considerados en este índice totalizan un 43,64 % de la ponderación total del IPC.

(8) IPC Frutas y verduras: Índice de precios al consumidor de frutas y verduras frescas. Los 17 productos considerados en este índice totalizan un 2,92 % de la ponderación total del IPC.

(9) IPC Combustibles: Índice de precios al consumidor de combustibles. Los 5 productos considerados en este índice totalizan un 5,61 % de la ponderación total del IPC.

Fuente : Instituto Nacional de Estadísticas (INE).

Cuadro 6.2. Inflación del índice de precios al consumidor (IPC) y medidas subyacentes, series referenciales, Base (2018=100)

(1) Contiene las series referencial correspondiente al año base del indicador, desde enero 2018 a diciembre 2018

(2) IPC: Índice de precios al consumidor (IPC).

(3) IPC SAE: IPC menos Alimentos y Energía: en este índice se excluyen del índice general los productos que componen los índices de Alimentos y Energía. Posee 218 productos y corresponde al 73,16% de la ponderación de la canasta IPC.

(4) IPC Productos Transables: muestra la variación que presenta el conjunto de productos que son susceptibles de ser comercializados internacionalmente. Por ejemplo, todos los bienes no perecibles entran en esta categoría. Posee 223 productos, que corresponden al 54,14% de la canasta IPC.

(5) IPC Productos No Transables: a la inversa del índice anterior, el índice analítico de Productos No Transables muestra la variación de precios que presenta el conjunto de productos que no son susceptibles de ser comercializados internacionalmente. Representan el 45,86% de la ponderación total del IPC, con 80 productos dentro de esta categoría.

(6) IPC Frutas y Verduras Frescas: este índice incluye los productos clasificados como frutas y verduras frescas, que suman 17 productos y representan 2,82% de la canasta IPC.

Fuente : Instituto Nacional de Estadísticas (INE).

Cuadro 6.3. Índice de precios al productor (IPP) por categoría

(1) El IPP mide la evolución de los bienes producidos en Chile.

(2) Las cifras 2010 y 2011 son referenciales.

Cuadro 6.6. Unidades de reajustabilidad

(1) La Unidad de Fomento (UF) es uno de los sistemas de reajustabilidad autorizados por el Banco Central de Chile para las operaciones de crédito de dinero en moneda nacional que realicen las empresas bancarias, sociedades financieras y cooperativas de ahorro y crédito. Esta unidad se reajusta diariamente a partir del diez de cada mes y hasta el nueve del mes siguiente, de acuerdo con la tasa promedio geométrica correspondiente a la variación del Índice de Precios al Consumidor (IPC) en el mes calendario anterior al período para el cual esta unidad se calcula. Más antecedentes metodológicos de esta unidad se pueden obtener del capítulo II, B.3 del Compendio de Normas Financieras (CNF), disponible en el sitio Web www.bcentral.cl.

(2) El Índice de Valor Promedio (IVP) es uno de los sistemas de reajustabilidad autorizados por el Banco Central de Chile para las operaciones de crédito de dinero en moneda nacional que realicen las empresas bancarias, sociedades financieras y cooperativas de ahorro y crédito. Este índice de valor se reajusta diariamente a partir del diez de cada mes y hasta el nueve del mes siguiente, de acuerdo con la tasa promedio geométrica correspondiente a la variación del Índice de Precios al Consumidor (IPC) en los seis meses calendario precedentes al período para el cual dicho índice se calcula. Más antecedentes metodológicos de este índice de valor se pueden obtener del capítulo II, B.3 del Compendio de Normas Financieras (CNF), disponible en el sitio Web www.bcentral.cl.

(3) De acuerdo con el artículo 8 del DL 830, publicado en el Diario Oficial del 31 de diciembre de 1974, se definió la Unidad Tributaria como la cantidad de dinero cuyo monto determinado por ley y permanentemente actualizado, sirve como medida o punto de referencia tributaria. Por unidad tributaria anual se entiende aquella vigente en el último mes del año comercial respectivo, multiplicada por doce o por el número de meses que comprenda el citado año comercial. La unidad tributaria mensual o anual se expresará siempre en pesos, despreciándose las cifras inferiores a cincuenta centavos y elevándose las iguales o mayores a esta suma al entero superior.

Fuente: Servicio de Impuestos Internos (SII).

Cuadro 6.10. Índices de la Bolsa de Comercio de Santiago

(1) El Índice General de Precios de Acciones (IGPA) agrupa casi la totalidad de las acciones con cotización bursátil. Su finalidad es reflejar las variaciones de precio a través del patrimonio bursátil de las sociedades componentes, clasificadas en rubros y subrubros según su actividad.

(2) El Índice de Precios de acciones (IPSA) considera las 40 acciones con mayor presencia bursátil, las que se seleccionaba anualmente. Su finalidad es reflejar las variaciones de precio de los títulos más activos del mercado.

(3) El INTER-10 refleja el comportamiento de las principales acciones chilenas que cotizan en los mercados externos y que, a su vez, tienen una alta presencia y volumen de transacción en el mercado local. Agrupa las diez principales acciones pertenecientes al IPSA que cotizan ADR en el exterior, las que se seleccionan trimestralmente. A partir del año 2008, el índice INTER-10 adoptó como base el valor de cierre del índice IPSA, esto es, 3,051,83 puntos, la cual se mantendrá en el tiempo, dejando, por lo tanto, de ajustarse al valor de 100 puntos como lo estuvo haciendo anualmente desde su creación.

(4) Variación Diciembre a Diciembre.

Fuente: Instituto Nacional de Estadísticas (INE).



CAPÍTULO 7: TASAS DE INTERÉS

Cuadro 7.1. Tasas de interés de referencia de la política monetaria

(1) La tasa de política monetaria (TPM), es la tasa de interés objetivo para las operaciones interbancarias que el Banco Central procura lograr mediante sus instrumentos de política monetaria: operaciones de mercado abierto, facilidades permanentes de liquidez y depósito, en general.

(2) Las fechas indican el día en que comenzó a regir una tasa.

(3) Facilidad de depósito diaria. Reemplazada por la Facilidad permanente de depósito el 24 de enero de 2005.

(4) Facilidad de liquidez diaria. Reemplazada por la Facilidad permanente de liquidez el 9 de febrero de 2005.

(5) Tasa pagada por depósitos en cuenta de depósito de reserva técnica.

Cuadro 7.3. Tasas de interés del mercado monetario

(1) Tasas swap promedio cámara: Corresponde a la tasa de interés fija en un contrato "Swap Promedio Cámara" (SPC). El SPC es un contrato de derivados en que un agente "A" se compromete a pagar una tasa fija en pesos, sobre un monto de capital en pesos y un plazo acordado, y un agente "B" se compromete a pagar una tasa de interés que varía según el índice cámara promedio diario sobre el mismo monto y plazo. La tasa fija corresponde al precio del contrato. Estos contratos se liquidan al momento de su vencimiento a través del mecanismo de compensación bilateral, donde se calcula el flujo o pago derivado de la diferencia entre la tasa fija estipulada en el contrato y la variable vigente a la fecha de término de la operación.

(2) Tasas de interés de los depósitos en el cuadro del mercado monetario: Corresponden a las tasas de interés promedio ponderadas de los depósitos a plazo transados diariamente en la Bolsa de Comercio de Santiago. Las clasificaciones por plazos de los instrumentos se obtienen del siguiente criterio por rangos de plazo remanente:

Plazo: 30 días Rango: de 24 a 35 días

Plazo: 90 días Rango: de 80 a 100 días

Plazo: 180 días Rango: de 165 a 195 días

Plazo: 360 días Rango: de 345 a 375 días

Si las transacciones son de una misma institución financiera, el ponderador es el monto transado. Si las transacciones son de diferentes instituciones financieras, el ponderador corresponde a la participación de los depósitos de la institución sobre el total de los depósitos que están operando en la categoría computada. Para el cálculo del ponderador se utiliza la información sobre el stock de depósitos totales que publica mensualmente la Superintendencia de Bancos e Instituciones Financieras (SBIF).

(3) El último periodo publicado entre el día 23 del mes corriente y el 6 del mes siguiente, corresponde a la primera quincena del mes.

Cuadro 7.4. Tasas de interés de los instrumentos del Banco Central de Chile y de la Tesorería General de la República, mercado secundario

Corresponde al promedio ponderado por monto de las tasas de interés de los bonos del Banco Central y de la Tesorería que se emiten en el mercado primario, y de los bonos transados en la Bolsa de Comercio de Santiago. Las clasificaciones por plazos de los instrumentos se obtienen por rangos

de años que consideran el plazo remanente y/o la duración de cada instrumento, de acuerdo a la siguiente tabla.

Rangos por plazo remanente y duración (años)

Plazo 1 año; Plazo residual CLP - UF 0,8 - 1,5 ; Duración CLP 0,807 - 1,416 UF 0,815 - 1,458
 Plazo 2 años; Plazo residual CLP - UF 1,5 - 2,5 ; Duración CLP 1,416 - 2,287 UF 1,458 - 2,426
 Plazo 5 años; Plazo residual CLP - UF 4,5 - 5,5 ; Duración CLP 3,885 - 4,615 UF 4,240 - 5,106
 Plazo 10 años; Plazo residual CLP - UF 8 - 10,5 ; Duración CLP 6,445 - 7,635 UF 7,155 - 9,061
 Plazo 20 años; Plazo residual CLP - UF 15 - 20 ; Duración UF 12,143 - 15,113
 Plazo 30 años; Plazo residual CLP - UF 20 -30 ; Duración UF 15,113 - 19,862

Para el cálculo de las duraciones se usa la metodología de Macaulay.

(3) El último periodo publicado entre el día 23 del mes corriente y el 6 del mes siguiente, corresponde a la primera quincena del mes.

Cuadro 7.6. Tasas de interés del sistema financiero, por tipo de colocación

(1) Las tasas de créditos consideran aquellas operaciones contratadas, agrupadas por los tramos más relevantes de acuerdo al volumen de operaciones.

Hasta 30 de marzo de 2013; elaboración Banco Central de Chile, uso Formulario D31 'Tasas de interés diarias de operaciones activas y pasivas, gran Santiago' SBIF. Desde 1 de abril de 2013; elaboración Banco Central de Chile, uso Formulario D34 'Tasas de interés diarias de operaciones activas y pasivas' (SBIF), considerando sólo Región Metropolitana.

Tasas promedio ponderadas de todas las operaciones efectuadas en el mes por bancos y sociedades financieras. Sistema financiero lo integran solo Bancos Comerciales. Celdas sin datos implica que no se informaron operaciones para ese mes.

(2) Las tasas de interés nominales están anualizadas (base 360 días) usando la conversión de interés simple.

(3) Préstamos y créditos hipotecarios en las siguientes modalidades: Préstamos hipotecarios reprogramados; Préstamos hipotecarios para la vivienda; Préstamos hipotecarios endosables para la vivienda; Préstamos hipotecarios endosables para fines generales; Créditos hipotecarios en letras de crédito para fines generales y Créditos hipotecarios en letras de crédito para vivienda.

Cuadro 7.7. Tasas de interés del sistema financiero, por tipo de producto.

(1) Elaboración Banco Central de Chile, fuente formulario D34 Tasas de interés diarias de operaciones activas y pasivas (SBIF), considerando sólo región metropolitana. Tasas de interés efectivas promedio ponderadas de todas las operaciones efectuadas en el mes por bancos comerciales.

(2) Las tasas de interés nominales están anualizadas (base 360 días) usando la conversión de interés simple.

Cuadro 7.8. Tasas de interés del sistema financiero, por plazo

(1) Tasas promedio ponderadas de todas las operaciones efectuadas en el mes por bancos y sociedades financieras.

Hasta 30 de marzo de 2013; elaboración Banco Central de Chile, uso Formulario D31 'Tasas de interés diarias de operaciones activas y pasivas, gran Santiago' SBIF. Desde 1 de abril de 2013; elaboración Banco Central de Chile, uso Formulario D34 'Tasas de interés diarias de operaciones activas y pasivas' (SBIF), considerando sólo Región Metropolitana.

Sistema financiero lo integran solo Bancos Comerciales.

Las tasas de interés nominales están anualizadas (base 360 días) usando la conversión de interés



simple.

Tasa anualizada sobre la variación de la unidad de fomento (UF).

Tasa anualizada sobre la variación del tipo de cambio.

Celdas sin datos implica que no se informaron operaciones para ese mes.

El último periodo publicado entre el día 23 del mes corriente y el 6 del mes siguiente, corresponde a la primera quincena del mes.

CAPÍTULO 8: TIPOS DE CAMBIO

Cuadro 8.1. Índices de tipo de cambio y de precios externos, distintas medidas

(1) Índice de Tipo de Cambio Multilateral (TCM). Representa una medida del valor nominal del peso respecto de una canasta amplia de monedas extranjeras, ponderado según el flujo de comercio internacional (FCI). El cálculo de las ponderaciones se basa en las participaciones de cada socio comercial, según el FCI registrado en el año anterior. El FCI se obtiene de la suma de exportaciones FOB menos cobre y derivados; más las importaciones CIF, que descuentan petróleo, combustibles y derivados. Los ponderadores se encuentran disponibles en el siguiente vínculo:

http://www.bcentral.cl/estadisticas-economicas/series-indicadores/xls/Tipo_cambio_Obs_Mult_Real_PrecExt.xls

(2) El TCM-5 agrupa a las monedas de: Estados Unidos, Japón, Reino Unido, Canadá y las de los países de la Zona Euro incluidos en (1).

(3) El índice del Tipo de Cambio Real Observado (TCR) se define como el tipo de cambio nominal observado, multiplicado por el cociente entre la inflación externa relevante y el IPC. La inflación externa se calcula con los IPM, expresados en dólares (o IPC en caso de no estar disponible el IPM), de los principales socios comerciales, ponderándolos por la importancia relativa de las importaciones y exportaciones -excluyendo petróleo y cobre- que Chile realiza con ellos. Tanto los IPM como los tipos de cambio de los países se incorporan en forma de variaciones mensuales.

(4) El TCR-5, utiliza la misma definición de (3), considerando la canasta de países utilizada para calcular el TCM-5.

(5) Índice de precios externos relevantes para Chile (IPE). La inflación externa se calcula con los IPM, expresados en dólares (o el IPC en caso de no estar disponible el IPM), de los principales socios comerciales, ponderándolos por la importancia relativa de las importaciones y exportaciones -excluyendo petróleo y cobre- que Chile realiza con ellos. Tanto los IPM como los tipos de cambio de los países se incorporan en forma de variaciones mensuales. En caso de no disponer de una fuente de información oficial se utilizan las proyecciones de Consensus Economics o información histórica del índice.

(6) El IPE-5, utiliza la misma definición de (5), considerando la canasta de países utilizada para calcular el TCM-5.

(7) Cifras provisionales para TCR, TCR-5, IPE e IPE-5, para los dos últimos años.

(8) El último periodo publicado entre el día 23 del mes corriente y el 6 del mes siguiente, corresponde al promedio a la primera quincena del mes.

Cuadro 8.2. Tipo de cambio nominal, peso-distintas monedas extranjeras, promedios mensuales y anuales

(1) Promedios calculados a partir de los valores en pesos de las paridades diarias de las monedas extranjeras respecto del dólar estadounidense, considerando el valor diario del tipo de cambio observado. Los valores diarios en pesos de los tipos de cambio de las monedas extranjeras se obtienen con el fin de dar cumplimiento a lo establecido en el número 6 del capítulo I del Compendio

de Normas de Cambios Internacionales (CNCI).

(2) DEG: Derecho especial de giro.

(3) A partir del 21 de agosto de 2018, la unidad del sistema monetario de la República Bolivariana de Venezuela es el "Bolívar Soberano", equivalente a cien mil Bolívares Fuertes.

(4) El BCCh comenzó a difundir los valores para esta moneda a partir del 24 de julio de 2008.

(5) El BCCh comenzó a difundir los valores para esta moneda a partir del 13 de agosto de 2008.

(6) El BCCh comenzó a difundir los valores para esta moneda a partir del 11 de enero de 2011.

Fuentes: Bloomberg y Reuters

Cuadro 8.3. Paridades de monedas extranjeras, promedios mensuales y anuales

(1) Promedios calculados a partir de los valores de las paridades diarias de las monedas extranjeras respecto del dólar estadounidense.

(2) DEG: Derecho especial de giro.

(3) A partir del 21 de agosto de 2018, la unidad del sistema monetario de la República Bolivariana de Venezuela es el "Bolívar Soberano", equivalente a cien mil Bolívares Fuertes.

(4) El BCCh comenzó a difundir los valores para esta moneda a partir del 24 de julio de 2008.

(5) El BCCh comenzó a difundir los valores para esta moneda a partir del 13 de agosto de 2008.

(6) El BCCh comenzó a difundir los valores para esta moneda a partir del 11 de enero de 2011.

Fuentes: Bloomberg y Reuters.

CAPÍTULO 9: ESTADÍSTICAS MONETARIAS Y FINANCIERAS

Cuadro 9.1.1. Base monetaria y agregados monetarios privados

(1) A partir del 23 de mayo de 2006, se publica la nueva serie de agregados monetarios. Más información en 'Agregados Monetarios: Nuevas Definiciones', de E. Arraño, correspondiente a la Serie de Estudios Económicos Estadísticos, N°53, Banco Central de Chile, mayo 2006.

(2) Los tres últimos períodos corresponden a cifras provisionales, a base de antecedentes proporcionados por el sistema financiero.

(3) El último periodo publicado entre el día 23 del mes corriente y el 6 del mes siguiente, corresponde al promedio a la primera quincena del mes.

(4) Base monetaria incluye billetes, monedas y cheques emitidos por el Banco Central, en poder del público, y reservas monetarias de bancos y sociedades financieras.

(5) C: Incluye billetes, monedas y cheques emitidos por el Banco Central en libre circulación, menos los saldos en caja del sistema financiero".

(6) $M1 = C + D1$ (D1: Depósitos en cuenta corriente del sector privado no financiero netos de encaje) + Dv (Dv: Depósitos a la vista distintos de cuentas corrientes) + Ahv (Ahv: Depósitos de ahorro a la vista).

(7) $M2 = M1 + Dp$ (Dp: Depósitos a plazo del sector privado) + Ahp (Depósitos de ahorro a plazo) + Cuotas de Fondos Mutuos con inversiones en instrumentos de deuda con duración de hasta un año (sector privado no financiero) + Captaciones de Cooperativas de Ahorro y Crédito - Inv. de FM en M2 - Inv. de CAC en M2.

(8) $M3 = M2 +$ Depósitos en moneda extranjera del sector privado + Documentos del BCCh + Bonos de Tesorería + Letras de Crédito + Resto de cuotas de FM + Cuotas de ahorro voluntario de AFP - Inversión de FM en M3 - Inversión de AFP en M3".



Producto de la incorporación de nuevas fuentes de información, las series de M2 y M3 publicadas en octubre de 2017 han sido revisadas desde enero de 2005 a la fecha, debido a la actualización de los Depósitos a Plazo (Dp). Adicionalmente, se revisaron las series de Depósitos en Cuenta Corriente (D1) y Depósitos y Ahorro a la Vista (Dv + Ahv).

El último periodo publicado entre el día 23 del mes corriente y el 6 del mes siguiente, corresponde a la primera quincena del mes.

Cuadro 9.1.2. Agregados monetarios reales desestacionalizados

(1) La desestacionalización de las series se ha basado en el modelo X-12 Arima (disponible en www.census.gov), incluyendo los efectos de semana santa, años bisiestos y un vector que ajusta por días de la semana, considerando feriados. El promedio móvil estacional de Henderson utilizado es de 3x9.

(2) Variación media anual.

(3) Cifras provisionales.

(4) El modelo Arima seleccionado es (1 1 0)(2 1 0).

(5) El modelo Arima seleccionado es (0 1 1)(0 1 1).

(6) El modelo Arima seleccionado es (0 1 1)(0 1 1).

(7) El modelo Arima seleccionado es (0 1 1)(1 1 1).

Producto de la incorporación de nuevas fuentes de información, las series de M2 y M3 publicadas en octubre de 2017 han sido revisadas desde enero de 2005 a la fecha, debido a la actualización de los Depósitos a Plazo (Dp). Adicionalmente, se revisaron las series de Depósitos en Cuenta Corriente (D1) y Depósitos y Ahorro a la Vista (Dv + Ahv).

Cuadro 9.2.1. Colocaciones por tipo de deudor

(1) Se construyen a partir de la información contenida en los balances individuales de cada banco. Esto es, considera solo la información del banco matriz no así la de sus filiales y sucursales en el exterior. Más información 'Estadísticas de colocaciones' de E. Arraño y B. Velásquez, correspondiente a la Serie de Estudios Económicos Estadísticos, N° 92, Banco Central de Chile, julio 2012.

(2) Cifras expresadas en pesos, calculadas utilizando el tipo de cambio de paridad contable del último día de cada mes.

(3) A partir de enero del 2004, las colocaciones comerciales y de consumo incluyen los sobregiros en cuentas corrientes.

(4) A partir de marzo de 2005, las colocaciones comerciales, de consumo y vivienda incluyen los créditos vencidos y contratos de leasing respectivos.

Última cifra observada corresponde a cifras provisionarias.

Fuente: Superintendencia de Bancos e Instituciones Financieras (SBIF) y Banco Central de Chile.

Cuadro 9.2.2. Colocaciones según plazo y reajustabilidad, saldos

(1) Fuente Banco Central, Formulario monetarios S4 - 'Antecedentes Estadísticos'.

(2) Excluye colocaciones contingentes y a través de leasing.

(3) Producto de la incorporación de nuevas fuentes de información, la composición de las series de colocaciones en moneda nacional y extranjera efectivas por plazo han sido revisadas desde septiembre de 2017 a la fecha.

Las tres últimas cifras observadas para Letras de Crédito corresponden a cifras provisionarias.

Cuadro 9.2.3. Depósitos y captaciones en moneda nacional

(1) Fuente Banco Central, Formulario monetario Q4 - 'Antecedentes Estadísticos operaciones en M/CH' y Formulario monetarios S4 - 'Antecedentes Estadísticos'.

(2) Desde el 1 de enero de 2003, ya no opera ninguna sociedad financiera.

Cuadro 9.2.4. Depósitos en moneda extranjera

(1) Formulario monetario S4 - 'Antecedentes Estadísticos'

(2) Depósitos exigibles a menos de treinta días.

(3) Depósitos exigibles a treinta días o más.

Cuadro 9.3.1. Activos y pasivos del Banco Central de Chile

(1) Los saldos en moneda extranjera han sido convertidos a moneda local usando el tipo de cambio observado, publicado el último día hábil bancario de cada mes.

(2) De acuerdo con las nuevas metodologías sugeridas por el FMI, se incorporan los DEG.

(3) Corresponde a créditos netos, es decir, créditos menos obligaciones no monetarias.

(4) Incluye activos no financieros menos el patrimonio neto, más créditos menos obligaciones con empresas públicas, más otros activos menos pasivos sin clasificar.

(5) El periodo publicado el día 23 del mes (o el día hábil siguiente), corresponde a datos de la primera quincena del mes en curso y datos definitivos del mes anterior. El periodo publicado el día 7 del mes (o el día hábil siguiente) corresponde a datos provisionarios del último mes informado.

Cuadro 9.3.2. Activos y pasivos del Banco Central de Chile, bancos comerciales y sociedades financieras

(1) Fuente Banco Central, utilizando datos de archivos MB2 - Balance Individual SBIF, P03 - Composición Institucional de las Captaciones - SBIF, P15 - Composición Institucional de las Colocaciones - SBIF y B01 Instrumentos financieros no derivados - SBIF.

(2) Las cifras de los dos últimos meses son provisionales.

(3) Los saldos en moneda extranjera han sido convertidos a moneda local usando el tipo de cambio observado, publicado el último día hábil bancario de cada mes.

(4) Créditos menos obligaciones no monetarias.

(5) Incluye activos no financieros del Banco Central y del Banco Estado, más créditos menos obligaciones con empresas públicas, menos el patrimonio neto, más activos menos pasivos interbancarios no consolidados, más otros activos menos pasivos sin clasificar.

Cuadro 9.3.3. Activos y pasivos de bancos comerciales y sociedades financieras

(1) Fuente Banco Central, utilizando datos de archivos MB2 - Balance Individual SBIF, P03 - Composición Institucional de las Captaciones - SBIF, P15 - Composición Institucional de las Colocaciones - SBIF y B01 Instrumentos financieros no derivados - SBIF.

(2) Las cifras de los dos últimos meses son provisionales.

(3) Los saldos en moneda extranjera han sido convertidos a moneda local usando el tipo de cambio observado, publicado el último día hábil bancario de cada mes.

(4) Créditos menos obligaciones no monetarias.

(5) Incluye activos no financieros del Banco Estado, más créditos menos obligaciones con empresas públicas, menos el patrimonio neto, más activos menos pasivos interbancarios no consolidados, más otros activos menos pasivos sin clasificar.

Cuadro 9.3.4. Balance del Banco Central: Saldos por posición

(1) Se define como posición al total de activos menos el total de pasivos de la correspondiente especificación y, en conjunto, abarcan la totalidad del balance. La suma de éstas por lo tanto, es equivalente al patrimonio del Banco Central. Información sobre la variación de las posiciones se



presenta en el cuadro 'Posiciones del balance del Banco Central: Variación de saldos'.

(2) Incluye saldos denominados en pesos y en UF.

(3) El periodo publicado el día 23 del mes (o el día hábil siguiente), corresponde a datos de la primera quincena del mes en curso y datos definitivos del mes anterior. El periodo publicado el día 7 del mes (o el día hábil siguiente) corresponde a datos provisorios del último mes informado.

Cuadro 9.3.5. Posiciones denominadas en moneda extranjera del balance del Banco Central

(1) Las posiciones valoradas en moneda extranjera abarcan los activos menos los pasivos cuyo valor se ve afectado por fluctuaciones del tipo de cambio. Incluye operaciones pagaderas en moneda extranjera y operaciones pagaderas en moneda nacional, pero denominadas en moneda extranjera.

(2) Los saldos medidos en dólares estadounidenses, pueden experimentar variaciones de valor por cambio de paridad de otras divisas respecto del dólar y, también, por fluctuaciones de las tasas de interés.

(3) El periodo publicado el día 23 del mes (o el día hábil siguiente), corresponde a datos de la primera quincena del mes en curso y datos definitivos del mes anterior. El periodo publicado el día 7 del mes (o el día hábil siguiente) corresponde a datos provisorios del último mes informado.

Cuadro 9.3.6. Activos de reservas internacionales: Contrapartida de las variaciones, detalle por sector y tipo de operación

(1) La variación por 'intercambio' de las reservas internacionales es igual a los flujos de intercambio del resto del balance (pasivos menos activos). Son estos flujos de contrapartida los que se detallan en el cuadro. Los que corresponden a instrumentos financieros pagaderos en moneda extranjera se clasifican como 'Pasivos netos en moneda extranjera' y los que corresponden a flujos de moneda nacional o de instrumento pagaderos en moneda nacional, se identifican como 'Operaciones de cambio'. El 'Total' por sector describe, generalmente, con mayor propiedad, flujos de fondos en moneda extranjera efectivos, dado que las operaciones de cambio no son, necesariamente, compraventa de moneda extranjera. En ciertas operaciones específicas, corresponden a pagos con moneda nacional de deudas cuyo servicio era potencialmente exigible en moneda extranjera.

(2) Operaciones de cambio con entidades del sector público no financiero distintas del Gobierno Central.

(3) Incluye intereses y ajustes (de paridades y de precios) de las reservas internacionales.

(4) El saldo de reservas internacionales y de otros componentes de las posiciones denominadas en moneda extranjera se muestra en los cuadros 'Balance del Banco Central: Saldos por posición' y 'Posiciones denominadas en moneda extranjera del balance del Banco Central'. En este último, se puede verificar que el flujo por intercambio para la posición pagadera en moneda extranjera, es equivalente al total de las operaciones de cambio que se registra en el presente cuadro. En el cuadro 'Posiciones del balance del Banco Central: Variaciones de saldos' se muestra el valor en pesos de las operaciones de cambio, y con las cifras del cuadro 'Base monetaria: Contrapartida de las variaciones' se demuestra su equivalencia con los flujos de intercambio de los pasivos menos los activos pagaderos en moneda nacional.

(5) El periodo publicado el día 23 del mes (o el día hábil siguiente), corresponde a datos de la primera quincena del mes en curso y datos definitivos del mes anterior. El periodo publicado el día 7 del mes (o el día hábil siguiente) corresponde a datos provisorios del último mes informado.

Cuadro 9.3.7. Base monetaria: Contrapartida de las variaciones

(1) Adquisición neta de divisas y/o documentos pagaderos en moneda extranjera, con moneda nacional y/o documentos pagaderos en moneda nacional. La interrelación de las operaciones de cambio con activos y pasivos denominados en moneda extranjera se muestra en los cuadros 'Balance del Banco Central: Saldos por posición' y 'Posiciones del balance del Banco Central: Variaciones de saldos'.

- (2) Corresponden, en general, a compraventas de moneda extranjera de contado y/o futuro y, ocasionalmente, al servicio con moneda nacional, de deuda del Banco Central a favor de los bancos, denominada y pagadera en moneda extranjera.
- (3) Los flujos negativos corresponden, mayoritariamente, al servicio con moneda nacional de pagarés fiscales pagaderos en dólares, a favor del Banco Central.
- (4) Colocación de documentos con servicio en dólares estadounidenses a cambio de moneda nacional o de valores del Banco Central pagaderos en monedas nacionales y denominadas en moneda extranjera.
- (5) Corresponde a la suma de los flujos de operaciones de cambio y de flujos de intercambio de pagarés pagaderos en moneda nacional, pero denominados en moneda extranjera. Ambas operaciones inciden en variaciones de las posiciones afectas al riesgo cambiario del Banco Central.
- (6) El periodo publicado el día 23 del mes (o el día hábil siguiente), corresponde a datos de la primera quincena del mes en curso y datos definitivos del mes anterior. El periodo publicado el día 7 del mes (o el día hábil siguiente) corresponde a datos provisorios del último mes informado.

Cuadro 9.3.9. Activos de reserva por monedas, anual

- (1) Convenios de crédito recíproco.
- (2) A partir del cuarto trimestre de 1998 se realiza apertura por monedas, mientras tanto para dólar australiano, dólar canadiense y franco suizo se abren series a partir del segundo trimestre del 2002; antes incluidas en la serie otras monedas.

Cuadro 9.3.9. Activos de reserva por monedas, trimestral

- (1) Convenios de crédito recíproco.
- (2) A partir del cuarto trimestre de 1998 se realiza apertura por monedas, mientras tanto para dólar australiano, dólar canadiense y franco suizo se abren series a partir del segundo trimestre del 2002; antes incluidas en la serie otras monedas.

Cuadro 9.3.13. Liquidez en moneda extranjera del Banco Central y Gobierno Central

- (1) Resumen de la Planilla de Reservas Internacionales y Liquidez en Moneda Extranjera bajo un formato distinto del estándar. El cuadro entrega un consolidado de la liquidez en moneda extranjera del Banco Central y Gobierno Central.
- (2) Pagarés PCX, XERO US\$ y bonos BCX. Se incluyen flujos de vencimientos.
- (3) Compromisos por swaps de divisas
(compra/venta de divisas con pacto de retroventa (-)/retrocompra (+)).

Cuadro 9.3.14. Liquidez del sistema financiero

Periodo: corresponde al periodo en que se evalúa el cumplimiento del encaje exigido y va desde el día 09 del mes que se indica al día 08 del mes siguiente.

Encaje Exigido: el encaje se exige en forma de promedio diario y para el periodo que se indica.

Encaje Mantenido: es el encaje promedio mantenido diario para el periodo que se indica. Las diferencias entre el Encaje mantenido y sus componentes, billetes y monedas y saldos en cuenta corriente en el Banco Central de Chile, se explican por: a) Depósito especial de los bancos en el Banco Central de Chile, ex Art. 36 de la Ley General de Bancos DFL 252 de 1960, derogado el 19 de diciembre de 1997. Se consideraba Encaje mantenido. b) Uso de reservas bancarias para la constitución de la Obligación de Reserva Técnica, Compendio de Normas Financieras, Capítulo III.A.4.

Posición de Liquidez: promedio diario de la liquidez del periodo, calculada al cierre del mismo (último día del periodo de encaje).

Billetes y Monedas: billetes y monedas de los bancos mantenidos en sus bóvedas. Corresponde al promedio diario, calculado al cierre del periodo.



Cuentas Corrientes en el BCCh: saldo promedio diario en cuenta corriente mantenido por los bancos en el BCCh, calculado al cierre del periodo.

Facilidad Permanente de Depósito: monto promedio diario depositado por los bancos a un día plazo, con tasa TPM 25 pb.

Facilidad Permanente de Liquidez: monto promedio diario solicitado por los bancos a un día plazo, con tasa TPM 25 pb.

Otras Operaciones de Mercado Abierto: monto promedio diario para el periodo, del stock vigente de las operaciones expansivas (Swap de Venta, REPO, LCGP y FLAP) y contractivas (Swap de Compra y DL).

Monto Transado Interbancario: monto promedio diario para el periodo de las operaciones interbancarias a 1 día plazo no garantizadas entre los bancos.

(3) El último periodo publicado entre el día 23 del mes corriente y el 6 del mes siguiente, corresponde a la primera quincena del mes.

Cuadro 9.4.1. Posición spot y de derivados del mercado cambiario formal

(1) Corresponde al saldo vigente mensual de compras y ventas de moneda extranjera a plazo y al contado, que realizan las entidades que forman parte del Mercado Cambiario Formal (MCF) con contrapartes locales y extranjeras. Contempla las posiciones de pesos chilenos y UF contra monedas extranjeras.

El Mercado Cambiario Formal corresponde a las empresas bancarias y otras entidades o personas autorizadas para formar parte de este mercado, las cuales están señaladas en el Capítulo III del Compendio de Normas de Cambios Internacionales del Banco Central de Chile.

Posición de compra: Son los contratos vigentes de compra de moneda extranjera a cambio de moneda local (Peso Chileno y Unidad de Fomento), que las entidades del Mercado Cambiario Formal mantienen con los distintos sectores, al cierre del periodo.

Posición de venta: Son los contratos vigentes de venta de moneda extranjera a cambio de moneda local (Peso Chileno y Unidad de Fomento), que las entidades del Mercado Cambiario Formal mantienen con los distintos sectores, al cierre del periodo.

Posición Interbancaria: Son los contratos vigentes de venta de moneda extranjera a cambio de moneda local (Peso Chileno y Unidad de Fomento), que las entidades del Mercado Cambiario Formal mantienen entre sí al cierre de cada periodo, contabilizados una sola vez.

Las cifras se revisarán con un desfase de tres meses y 23 días, lo que significa que en cada publicación los datos correspondientes a los últimos tres meses serán provisorios y sujetos a correcciones mensuales. Adicionalmente, puede haber revisiones puntuales y de naturaleza excepcional, las que se explicarán en notas junto a las fechas de difusión.

(2) Posición neta: Es el saldo (expresado en montos nominales) de contratos de derivados vigentes al cierre de cada mes, considerando todos los instrumentos utilizados por las empresas bancarias y otras entidades que operan en el Mercado Cambiario Formal (MCF), siendo los más comunes los Forwards, Fx Swaps, Cross Currency Swaps y Opciones. Corresponde a la resta entre la posición de compra de moneda extranjera menos la posición de venta al cierre del periodo. Signo positivo indica posición compradora neta de moneda extranjera de las instituciones del MCF, mientras que signo negativo indica posición vendedora neta de moneda extranjera del MCF, desglosado por los distintos sectores. Fondos de Pensiones, Empresas del sector real, Compañías de seguros, Corredores de bolsa y agencias de valores, fondos mutuos y Otros sectores). Este último corresponde a hogares, Banco Central, Gobierno y Otras sociedades financieras no contempladas en los sectores previamente desglosados.

(3) Corresponde a la suma de las posiciones netas del mercado de derivados local y externo. También se determina como las compras a terceros menos las ventas a terceros, en los dos mercados.

(4) La Posición de Cambios Spot del MCF es un concepto contable que corresponde a un saldo,

umenta con las compras y disminuye con las ventas de moneda extranjera contra pesos chilenos. Si su signo es positivo, es porque se han realizado más compras que ventas; en tanto, cuando es negativo, significa que las ventas de moneda extranjera han sido financiadas con una fuente distinta a las compras de moneda extranjera. Un ejemplo de lo anterior se produce cuando una empresa bancaria obtiene un crédito externo en divisas y decide venderlas a una empresa que tiene que pagar operaciones de importación o remesar utilidades al exterior.

(5) Posición spot más posición neta de derivados total.

Cuadro 9.4.2. Transacciones spot y suscripciones de derivados del mercado cambiario formal

(1) Corresponde a los volúmenes transados al contado (spot), y a los volúmenes suscritos a plazo (derivados) de compras y ventas de moneda extranjera a cambio de moneda local (Peso Chileno y Unidad de Fomento), que realizan las entidades que forman parte del Mercado Cambiario Formal (MCF) con contrapartes locales y extranjeras, acumuladas durante el período señalado.

El Mercado Cambiario Formal corresponde a las empresas bancarias y otras entidades o personas autorizadas para formar parte de este mercado, las cuales están señaladas en el Capítulo III del Compendio de Normas de Cambios Internacionales del Banco Central de Chile.

Las cifras se revisarán con un desfase de tres meses y 23 días, lo que significa que en cada publicación los datos correspondientes a los últimos tres meses serán provisorios y sujetos a correcciones mensuales. Adicionalmente, puede haber revisiones puntuales y de naturaleza excepcional, las que se explicarán en notas junto a las fechas de difusión.

(2) Representa las transacciones de compras más las de venta de moneda extranjera en el caso del mercado spot, y montos nominales suscritos de compra más venta de moneda extranjera en el caso de derivados, con contrapartes locales (Fondos de Pensiones, Empresas del sector real, Compañías de seguros, Corredores de bolsa y agencias de valores, Fondos mutuos y Otros sectores). Este último corresponde a hogares, Banco Central, Gobierno y Otras sociedades financieras no contempladas en los sectores previamente desglosados.

(3) Corresponde al total de volumen transado en el mercado spot, tanto con contrapartes del mercado local como con no residentes (mercado externo).

(4) Corresponde al total de montos suscritos en el mercado de derivados de monedas, tanto con contrapartes del mercado local como con no residentes (mercado externo).

Cuadro 9.4.3. Transacciones en el mercado cambiario formal

(1) Corresponde al promedio por día hábil de operaciones que realizan las entidades que forman parte del Mercado Cambiario Formal (MCF) con contrapartes locales y extranjeras. Contempla las transacciones de pesos chilenos y UF contra monedas extranjeras.

El Mercado Cambiario Formal corresponde a las empresas bancarias y otras entidades o personas autorizadas para formar parte de este mercado, las cuales están señaladas en el Capítulo III del Compendio de Normas de Cambios Internacionales del Banco Central de Chile.

Tanto las transacciones de derivados con terceros como spot con terceros consideran compras más ventas, mientras que el promedio interbancario considera sólo compras.

Para las operaciones de derivados de moneda nacional (pesos o UF) contra moneda extranjera distinta del dólar estadounidense, se aplica la paridad correspondiente al último día hábil del mes anterior.

Las cifras se revisarán con un desfase de tres meses y 23 días, lo que significa que en cada publicación los datos correspondientes a los últimos tres meses serán provisorios y sujetos a correcciones mensuales. Adicionalmente, pueden haber revisiones puntuales y de naturaleza excepcional, las que se explicarán en notas junto a las fechas de difusión.

(2) Total derivados más total spot.



CAPÍTULO 10: FINANZAS PÚBLICAS

Cuadro 10.1. Estado de operaciones del Gobierno Central Presupuestario, mensual

- (1) El Gobierno Central está constituido por aquellas unidades de gobierno cuya acción abarca todo el territorio nacional.
- (2) Los datos aquí presentados corresponden a registros de las transacciones en el momento en que se produce la obligación de efectuar un pago, es decir, se utiliza información a base devengada.
- (3) Incluye intereses devengados por Fondos Especiales.
- (4) Excluye el pago de bonos de reconocimiento, que se clasifica entre las partidas de financiamiento.
- (5) Ingresos de Transacciones que afectan el Patrimonio neto más Venta de activos físicos clasificada en Transacciones en Activos No Financieros.
- (6) Gastos de Transacciones que afectan el Patrimonio neto más Inversión y Transferencias de capital clasificadas en Transacciones en Activos No Financieros.
- (7) Los ajustes por rezagos corresponden a la diferencia entre el monto devengado y el monto efectivamente girado o depositado en el período.

Cuadro 10.2. Estado de operaciones del Gobierno Central Total, trimestral

- (1) Corresponde al concepto de transferencias (corrientes para el gasto) del clasificador presupuestario utilizado en la Ley de Presupuestos.
- (2) En presentación tradicional forma parte de Ingresos de operación.
- (3) Excluye el pago de bonos de reconocimiento, que se clasifica entre las partidas de financiamiento.
- (4) Ingresos de Transacciones que afectan el Patrimonio Neto más Venta de activos físicos clasificada en Transacciones en Activos No Financieros.
- (5) Gastos de Transacciones que afectan el Patrimonio Neto más Inversión y Transferencias de capital clasificadas en Transacciones en Activos No Financieros.
- (6) En Gobierno Central Presupuestario las líneas de Fondos especiales hacen referencia al Fondo Compensación Cobre. En el Gobierno Central Extrapresupuestario, corresponde a las operaciones del Fondo de Estabilización de Precios del Petróleo.

CAPÍTULO 11: ECONOMÍA INTERNACIONAL

Cuadro 11.1. Crecimiento del producto interno bruto de las principales economías

- (1) La zona euro comprende hoy: Alemania, Austria, Bélgica, Chipre, España, Eslovaquia, Eslovenia, Estonia, Finlandia, Francia, Grecia, Irlanda, Italia, Luxemburgo, Malta, Países Bajos y Portugal. Grecia se incorporó el 2001, Eslovenia el 2007; Chipre y Malta el 2008. Los demás países mencionados se incorporaron el 1 de enero de 1999. A partir del 30 de noviembre de 2005, Eurostat introdujo dos cambios metodológicos en las cuentas nacionales. En primer lugar, modificó el sistema de año base por uno de encadenamiento de precios. Luego, incorporó los servicios de intermediación financiera en el cálculo del PIB. Actualmente, las series de cuentas nacionales para la zona euro están disponibles a contar del segundo trimestre de 1995 (trimestre a trimestre anualizado) y del primer trimestre de 1996 (variación en doce meses).
- (2) América Latina: Países ponderados a PPC (Paridad de Poder de Compra). América Latina: Argentina, Bolivia, Brasil, Chile, Colombia, Ecuador, México, Perú, Uruguay y Venezuela.

(3) Asia emergente: Países ponderados a PPC (Paridad de Poder de Compra). Asia emergente: China, Corea del Sur, Filipinas, Hong Kong, India, Indonesia, Malasia, Singapur, Tailandia y Taiwán.

(4) Europa emergente: Países ponderados a PPC (Paridad de Poder de Compra). Hungría, Polonia, R. Checa y Rusia.

(5) Crecimiento PIB socios comerciales: Crecimiento de los principales socios comerciales de Chile ponderados por su participación en las exportaciones totales en dos años móviles. Los países considerados son el destino de 93% del total de las exportaciones, en promedio, para el período 1990 - 2011.

(6) Crecimiento mundial a PPC: Crecimientos regionales ponderados por la participación en el PIB mundial a PPC publicado por el FMI en World Economic Outlook (WEO, abril 2012). El crecimiento se calcula a partir de una muestra de países que representan aproximadamente el 85% del PIB mundial. Para el 15% restante se considera un crecimiento promedio de 3,7% para el período 1990-2010.

Cuadro 11.2. Índices de precios al consumidor en Estados Unidos, Zona Euro y Japón

(1) Índice de Precios al Consumidor. Corresponde a lo que la fuente de información denomina Consumer Price Index-All Urban Consumers, serie no desestacionalizada.

Cuadro 11.3. Índices de precios al consumidor en América Latina, Europa emergente y Asia emergente

(1) El set de países América Latina para inflación total son: Chile, Argentina, Brasil, México, Colombia y Perú.

El set de países América Latina para inflación sin energía ni alimentos es: Chile, Brasil, México y Perú.

IPC de Argentina empalmado en variaciones mensuales de nueva serie IPCNu sobre el índice de canasta 2008.

IPC de Chile empalmado en variaciones anuales de la serie de referencia INE canasta 2018 sobre serie canasta 2013. Más información en www.ine.cl.

(2) Europa emergente incluye a Rep. Checa, Hungría, Rusia, Polonia y Turquía, tanto para inflación total como subyacente.

(3) El set de países Asia Emergente para inflación total son: Indonesia, Rep. Corea, Malasia, Tailandia, China, India y Taiwán.

El set de países Asia Emergente para inflación sin energía ni alimentos son: Indonesia, Rep. Corea, Tailandia y Taiwan.

Cuadro 11.4. Precios de productos básicos

(1) Bolsa de Metales de Londres: cotización del cobre grado A Settlement.

(2) Las series de precios del petróleo West Texas Intermediate (WTI) y Brent, que se utilizan para monitorear y analizar la evolución del mercado del crudo, están altamente correlacionadas. No obstante, el primero, al ser de una calidad algo mayor, presenta por lo general un nivel de precios que está entre 1 y 2 dólares/barril más alto. Cabe señalar que el análisis y seguimiento del WTI ha pasado a ser más apropiado, debido a que: a) la información y análisis proveniente de los bancos de inversión y analistas se ha enfocado principalmente en este tipo de petróleo, b) el mercado de futuros WTI es más profundo y c) es más relevante como referencia para la determinación del precio de los combustibles en Chile.

(3) Se corrigiendo la serie histórica por discontinuidad de la serie reportada. En reemplazo, se publica el precio del diesel de la Costa del Golfo de EE.UU.

(4) Precio de kerosene corresponde al precio del contrato futuro con fecha de expiración más cercana para el Heating oil N°2 (combustible de calefacción) de la Costa del Golfo en EE.UU.

(5) Unidades térmicas británicas.

(6) Los precios corresponden a celulosa blanqueada y de fibra larga, Northern Bleached Softwood Kraft



Pulp (NBSK).

(7) La onza troy es una medida de peso de los metales preciosos equivalente a 31,103 g.

Cuadro 11.6. Índices de bolsas externas

(1) MSCI World: Índice accionario calculado por MSCI que incluye instrumentos de Australia, Austria, Bélgica, Canadá, Dinamarca, Finlandia, Francia, Alemania, Grecia, Hong Kong, Irlanda, Israel, Italia, Japon, Países Bajos, Nueva Zelanda, Noruega, Portugal, Singapur, España, Suecia, Suiza, Reino Unido y EE.UU., para más información ver: <http://www.msci.com/products/Índices/tools/>

(2) MSCI Emerging Market Latinamerica: Índice accionario por MSCI que incluye instrumentos de Brasil, Chile, Colombia, México y Perú, para más información ver: <http://www.msci.com/products/Índices/tools/>

(3) MSCI Emerging Market Asia: Índice accionario por MSCI que incluye instrumentos de China, India, Indonesia, Rep. De Corea, Malasia, Filipinas, Taiwan, Tailandia, para más información ver: <http://www.msci.com/products/Índices/tools/>

(4) MSCI Emerging Market Europa: Índice accionario por MSCI que incluye instrumentos de Hungría, Polonia, Republica Checa, Rusia y Turquía, para más información ver: <http://www.msci.com/products/Índices/tools/>

Cuadro 11.7. Tasas de interés externas

(1) Tasas anuales

(2) Desde marzo del 2001 y hasta julio del 2006, la política monetaria en Japón tuvo como objetivo los agregados monetarios. Específicamente, el Banco de Japón (BOJ) tenía como meta que los saldos promedios de las cuentas corrientes de los bancos en el BOJ alcanzaran un rango deseado. Por tanto, para ese período, la tasa de referencia utilizada debe ser la overnight call rate.

(3) Libor: Corresponde a London Inter-Bank Offered Rate. Es la tasa de interés ofrecida para los depósitos interbancarios en el mercado de Londres.

Cuadro 11.8. Spreads soberanos: EMBI global spread

(1) El Spread soberano es el premio expresado en puntos base por año, que los inversionistas exigen para invertir en instrumentos de deuda del gobierno de un país distinto de EE.UU. El EMBI global spread (Emerging Markets Bond Index global spread) es un promedio ponderado de spreads soberanos según la capitalización de mercado de cada instrumento.

(0) Este índice contiene instrumentos denominados en dólares, emitidos por gobiernos y entidades cuasi fiscales. Incluye, entre otros, bonos Brady, Eurobonds e instrumentos de deuda emitidos en el mercado local. Los países e instrumentos incluidos en este índice varían de acuerdo a si cumplen o no con los requerimientos de quienes calculan el índice. Para mayor información sobre este índice ver www.morganmarkets.com.

(2) JPMorgan EMBIG Latin Sovereign Spread: Diferencia entre índice de bono soberano de América Latina y bono del Tesoro de EE.UU. calculado por JPMorgan, para más información ver: <http://www.jpmmorgan.com/pages/jpmmorgan/investbk/solutions/research/indices/product>.

(3) JPMorgan EMBIG Asia Sovereign Spread: Diferencia entre índice de bono soberano de Asia emergente y bono del Tesoro de EE.UU. calculado por JPMorgan, para más información ver: <http://www.jpmmorgan.com/pages/jpmmorgan/investbk/solutions/research/indices/product>.

(4) JPMorgan EMBIG Europe Sovereign Spread: Diferencia entre índice de bono soberano de Europa emergente y bono del Tesoro de EE.UU. calculado por JPMorgan, para más información ver: <http://www.jpmmorgan.com/pages/jpmmorgan/investbk/solutions/research/indices/product>

CAPÍTULO 12: EXPECTATIVAS ECONÓMICAS

Cuadro 12.1. Encuesta de expectativas económicas, mensual, distintos indicadores (BCCh)

(1) Encuesta mensual a un selecto grupo de académicos, consultores y ejecutivos o asesores de instituciones financieras. Se cierra el día hábil siguiente de conocerse el IPC o el Imacec del mes, dependiendo del último que se entregue, y los resultados se publican el día subsiguiente a las 8:30 hrs., en la página en Internet www.bcentral.cl, Estadísticas Económicas y bajo Expectativas Económicas.

(2) Fines de cada mes.

Cuadro 12.2. Encuesta de operadores financieros

Se realizan dos EOF en el periodo comprendido entre dos reuniones de política monetaria y está dirigida a las personas responsables de las decisiones financieras de cada institución invitada a participar de esta encuesta. Dichas instituciones pertenecen a la industria bancaria local, a las administradoras de fondos de pensiones, compañías de seguros, corredoras de bolsa, agentes de valores, fondos mutuos y entidades extranjeras que operan activamente con Chile.

La EOF se difunde dos días hábiles luego de la publicación de la Minuta de la RPM y tres días hábiles antes de la RPM, a las 8:30 hrs. aprox.

A contar de julio de 2011 se incorpora la medición de Expectativas de TPM 3 meses en adelante, reemplazando la consulta de TPM 18 meses en adelante.

La consulta "A fin de año" de la variable "Expectativas de Tipo de Cambio" corresponde al término del año en curso hasta la encuesta de la segunda quincena de agosto, cuando comienza a representar el término del año siguiente.

Para efectos de presentación, la tabla de distribución y gráficos están estructurados en los siguientes intervalos: IPC: 10 centésimas. TPM: 25 centésimas. Tipo de cambio: 5 pesos.

A partir de febrero 2018, se cambia la periodicidad de la EOF y se modifican sus preguntas. En lo adelante se consulta adicionalmente, sobre las perspectivas de inflación y proyecciones de tasa de política monetaria en el corto plazo. En la sección de tipo de cambio se eliminan las estimaciones a 3 meses y hacia final de año, agregándose una estimación a 28 días.

Cuadro 12.3. Expectativas de inflación (mercado secundario)

(1) Seguro de inflación: Corresponde al punto medio de los precios de compra y venta, sobre las variaciones de la unidad de fomento a un plazo determinado. Esta operación permite capturar las inflaciones esperadas a distintos períodos (1, 2,..12 meses, etc). La fecha de liquidación, o compensación, del Seguro Inflación corresponde al día hábil previo al cambio de IPC en el "Sistema de Reajustabilidad de la UF", lo que ocurre el día 9 de cada mes. Corresponde a la cotización de una compra o venta a plazo de unidades de fomento, a un precio determinado de antemano. Un banco "A" se compromete a pagar una tasa fija (predeterminada) de inflación, expresada como un valor UF, sobre un monto de capital en UF y un plazo acordado, y un agente "B" se compromete a pagar en la fecha de vencimiento la tasa de inflación efectiva, expresada como un valor UF a esa fecha, sobre ese mismo monto y plazo. Con este instrumento es posible especular respecto de la tasa de inflación futura, o establecer coberturas para posiciones en pesos.

(2) Compensación inflacionaria: La compensación inflacionaria (CI) permite identificar la inflación que esperan los agentes para un período determinado.

(3) Compensación inflacionaria spot: Se calcula a partir de la diferencia entre las tasas de interés nominales y reales de instrumentos de similar riesgo y duración (bonos benchmark y swap promedio cámara en pesos y UF).

(4) Compensación inflacionaria forward: se obtiene de las compensaciones inflacionarias spot y capturan la compensación inflacionaria entre períodos, tal que compensación inflacionaria forward 3y2 representa la inflación futura a 3 años, en 2 años más; y compensación inflacionaria forward 5y5 representa la inflación futura a 5 años, en 5 años más.



(5) Porcentaje de encuestados que responde "mucho" a la pregunta ¿Cuánto cree usted que subirán los precios de las cosas dentro de los próximos 12 meses?.

(6) Inflación esperada en 12 meses (Comercio e Industria).

Cuadro 12.6. Expectativas económicas, trimestral, síntesis de los resultados (UCh)

(1) Porcentaje de los entrevistados que contesta una de las opciones de cada pregunta.

Cuadro 12.7. Índice de percepción de la economía, por componentes (Ipec)

(1) El Índice de percepción de la economía, Ipec, es un índice compuesto, calculado a partir de la combinación de las respuestas del público a cinco preguntas que miden la percepción de la situación económica personal actual, la situación económica actual del país, la situación económica futura del país a largo plazo y las expectativas de consumo de artículos para el hogar. El rango es de 0 a 100, donde 100 indica las mejores percepciones.

(2) El índice de percepción de la economía, para cada trimestre, se calcula como promedio del índice mensual.