

¿Sabes cómo afecta la inflación el bolsillo de las personas?

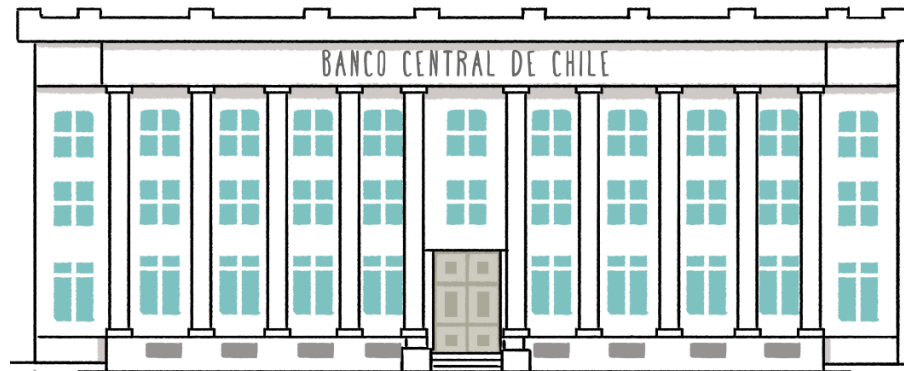

Rosanna Costa, Presidenta

La inflación ha vuelto a ser una preocupación para los chilenos

IPC anual supera el 13% en Chile: Economistas debaten cuándo la inflación llegará a su peak y comience a ceder

Expertos apuestan que la escalada de precios en el país podría comenzar a amainar a partir del próximo año, pero advierten sobre la relevancia de que haya "una caída importante en las expectativas" inflacionarias.

09 de Agosto de 2022 | 08:04 | Por Ignacia Munita C., Emol



Mercado sube a 12,3% su proyección de inflación para este año y eleva su apuesta para la tasa de interés

Los expertos consultados por el Banco Central esperan que la Tasa de Política Monetaria (TPM) termine el año en 11%.

10 de Agosto de 2022 | 09:59 | Por Tomás Molina J., Emol



Inflación no cede en julio: IPC sube 1,4% y se ubica en niveles de marzo de 1994 en su medición anual

El alza de los precios no da tregua. De acuerdo al INE, entre enero y julio, el IPC acumula un alza de 8,5% y 13,1% en 12 meses. Gasolina, automóvil nuevo y pasajes de bus interurbano fueron los productos con las mayores incidencias en el mes.

Carlos Alonso | 8 AGO 2022 08:05 AM | Tiempo de lectura: 2 minutos



Macro

DATA DF | La inflación se pone en la cima de las preocupaciones de los chilenos

Estudio elaborado por Cadem concluye que la inestabilidad política irrumpe como otra de las grandes preocupaciones para los chilenos, algo que no se había registrado en los sondeos anteriores.

¿Qué es la inflación?

- La inflación se refiere al **incremento sostenido y generalizado de precios de bienes y servicios.**
- Hay inflación cuando la media de la mayoría de los precios del conjunto de bienes y servicios representativos de la economía aumentan de forma sostenida.

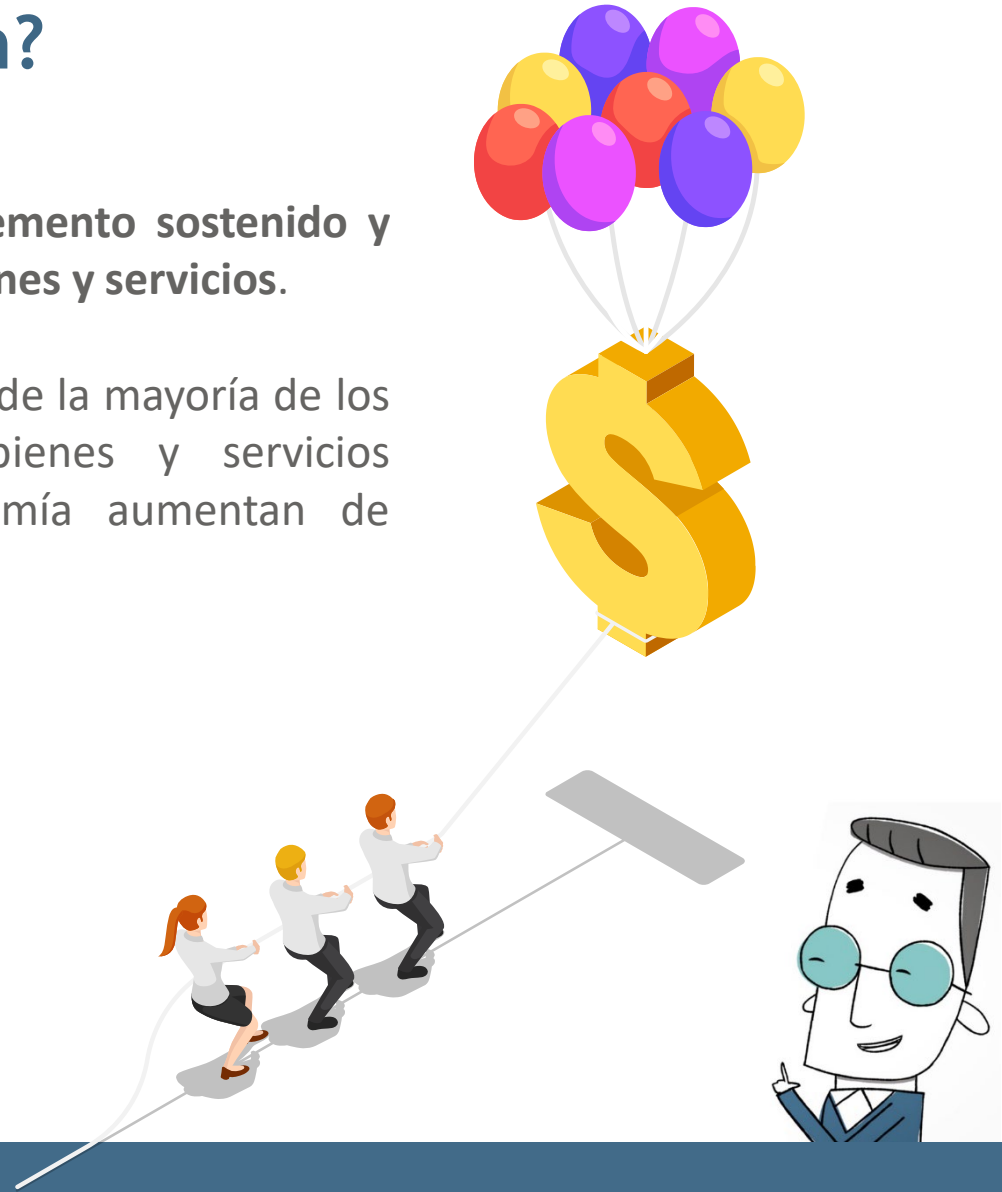

¿Cómo se mide la inflación?

- Para medir la inflación se utiliza el **Índice de Precios al Consumidor o IPC**.
- Este indicador permite **medir mensualmente la variación de precios de una canasta representativa** de bienes y servicios consumidos por los hogares chilenos.

**Índice de
IPC = Precios al
Consumidor**



El IPC es calculado por el Instituto Nacional de Estadísticas (INE)

¿Cómo está compuesta la canasta?

- La canasta está **compuesta por 303 productos**. Contiene desde productos básicos, como el pan y arroz, hasta servicios de recreación, como espectáculos deportivos y el cine.
- Se registran alrededor de **127.000 precios**.

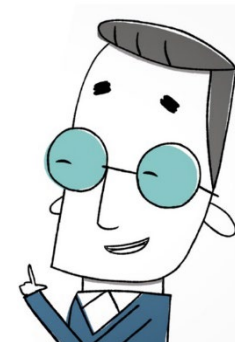

Relación entre el IPC y la inflación

- Si el **IPC sube**, porque aumentan sostenidamente los precios de los bienes y servicios que mide, **estamos ante una situación de inflación**.
- Es importante diferenciar entre el aumento del precio de algunos productos por un periodo de tiempo determinado y la inflación.

Fiestas Patrias



IPC

Un ejemplo

En este ejemplo, la inflación total sería de 3.0% (*) ¿Qué significa?



“Enero Año 1”

Valor: \$108.456

Índice: 100

“Enero año 2”

Valor: \$111.710

Índice: 103

(\$111.710/\$108.456)

*103-100= 3% de

inflación

Sólo precios de
mercado

Hay precios que suben
y otros que bajan... el
IPC es un promedio
ponderado

La canasta se
cambia cada 5 años

Si es una
disminución, se
habla de
“deflación”

La inflación es el aumento sostenido... y generalizado...
de los precios... en una economía.

¿Qué productos han aumentado más de precio?

- Según los datos de julio del INE, algunos de los productos que más han aumentado de precio en el último año son los combustibles como el diésel, la gasolina y la parafina, los automóviles nuevos, los servicios de transporte, y alimentos como el aceite, el pan, el plátano y el pimentón.

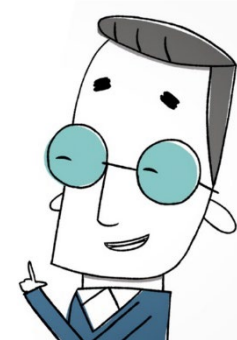
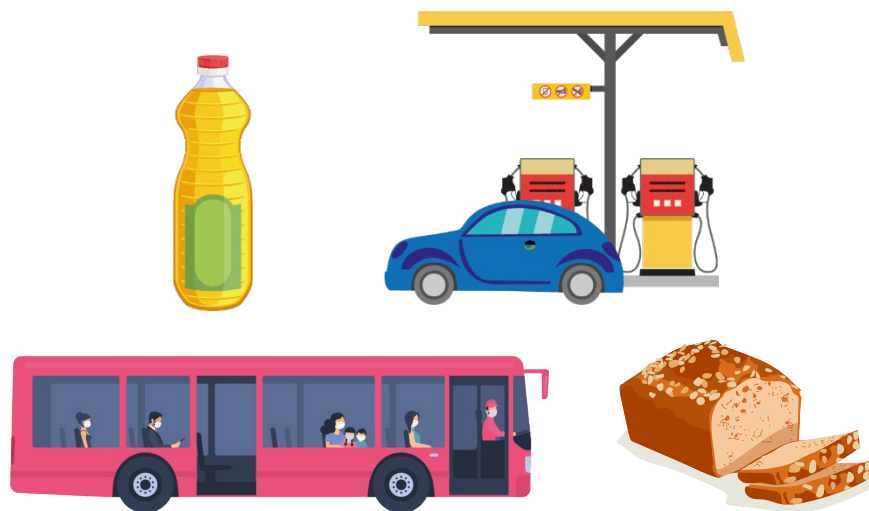

La inflación hoy en día

Inflación anual
(porcentaje)

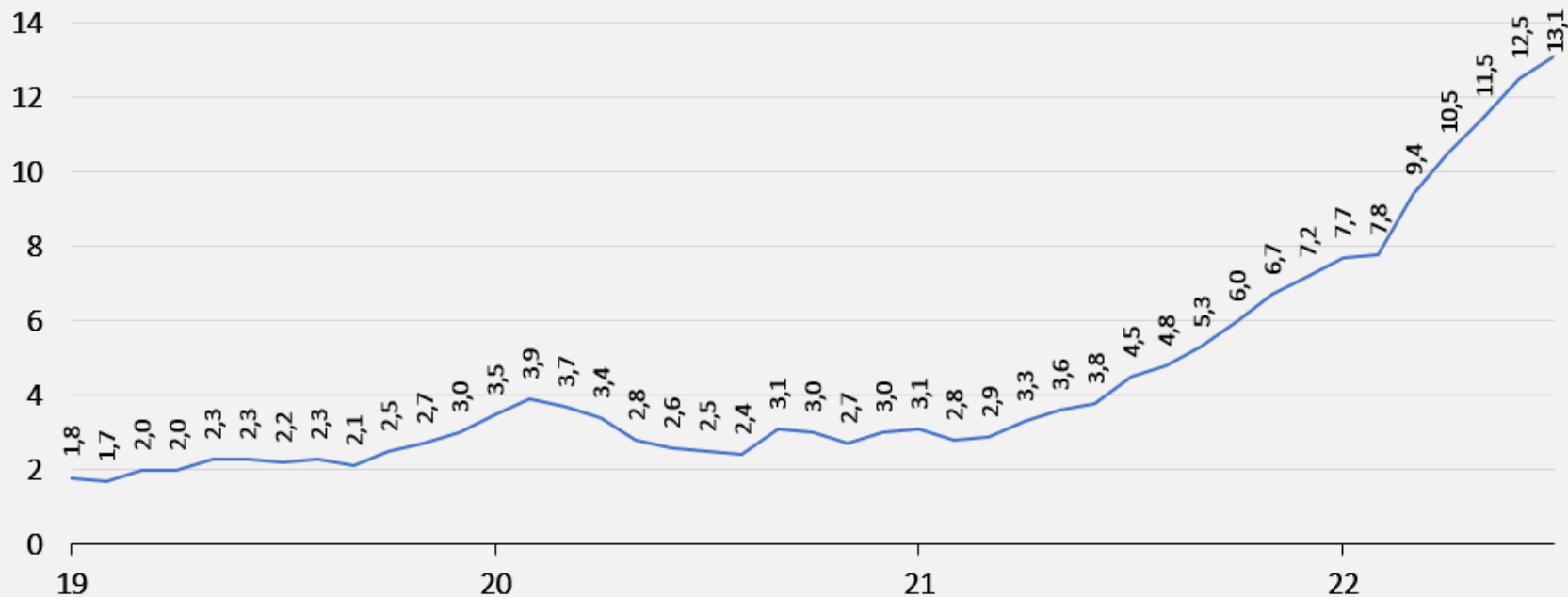

Fuente: Instituto Nacional de Estadísticas.

Inflación histórica

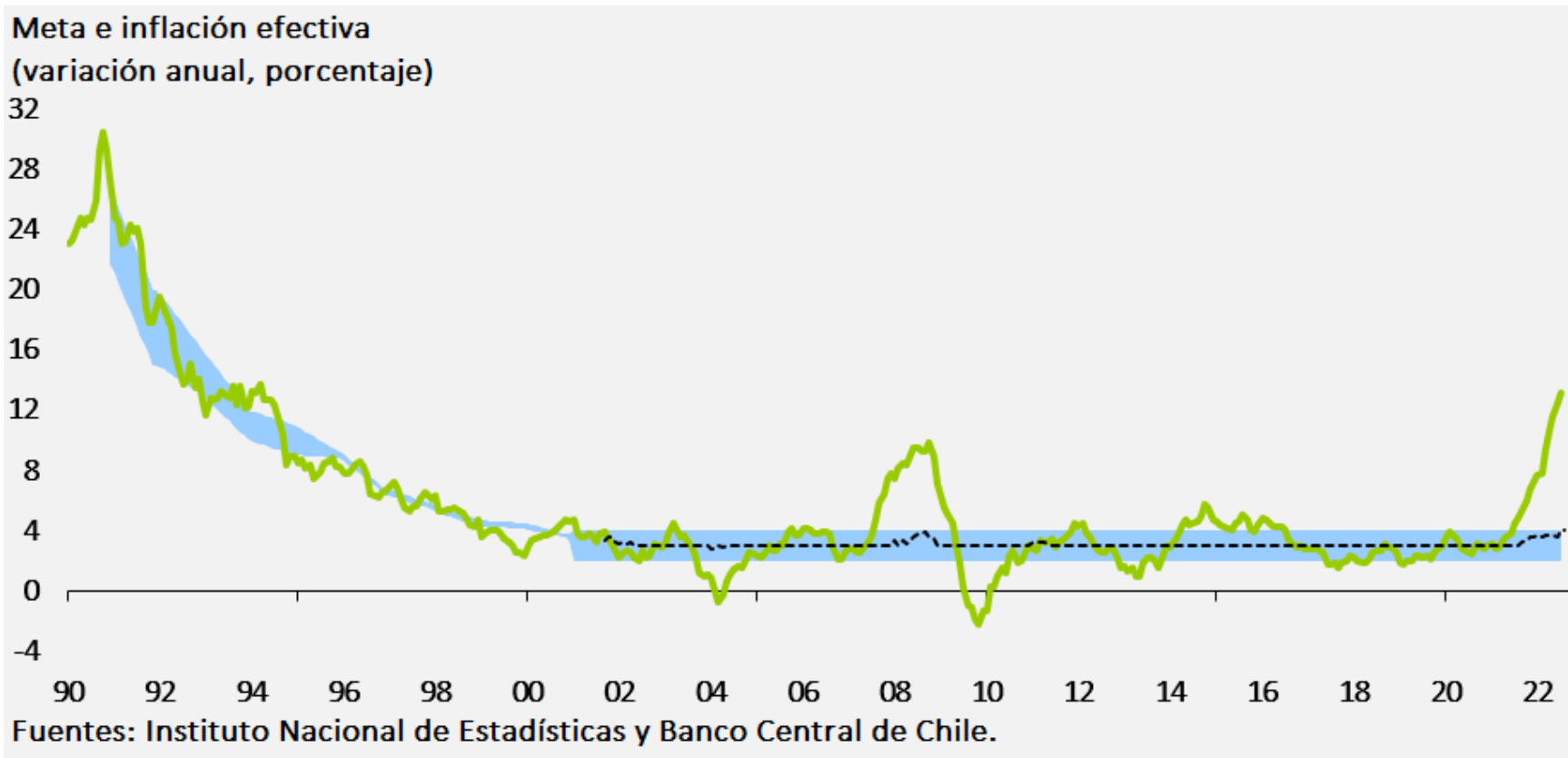

¿Qué ha generado inflación en los últimos meses?

Algunas de las razones son:

- Los **problemas de suministro a nivel global** y que se manifiestan en los costos de transporte marítimo.
- **Mayores precios de materias primas** (energía, alimentos y algunos metales).
- La **depreciación del peso chileno** que se ha acumulado en el último tiempo.
- **Mayores costos laborales**, en medio de una oferta de trabajo que no se ha recuperado completamente tras el inicio de la pandemia.
- El **aumento del gasto**, por las distintas medidas de apoyo a la liquidez entregadas a las personas para mitigar los efectos de la pandemia.

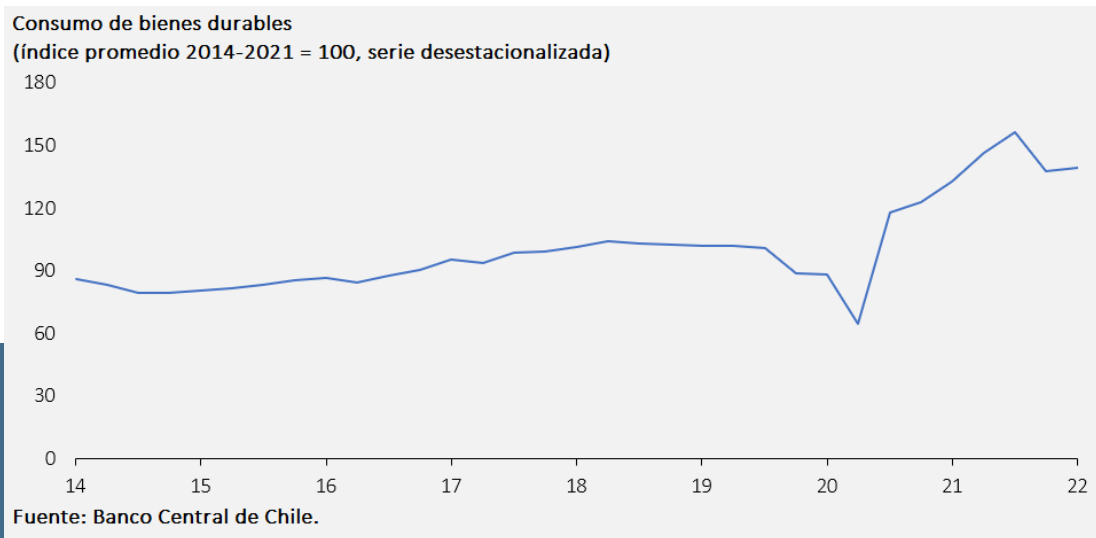

¿Cómo nos afecta la inflación?

- La inflación afecta el bolsillo de las personas, ya que **disminuye el valor del dinero** que utilizamos para realizar compras cotidianas.
- Dado nuestro salario, **con la misma cantidad de dinero compraremos menos** bienes y servicios.



¿Cómo nos afecta la inflación?

- La inflación también **genera un impacto en los gastos “indexados”** o vinculados a la inflación que están establecidos en Unidades de Fomento (UF), como los dividendos, arriendos, seguros, planes de salud, colegiaturas, deudas en UF, etc.
- **La inflación afecta en mayor medida a las personas más vulnerables** o con menos recursos económicos que tienen menos herramientas para protegerse de la inflación.

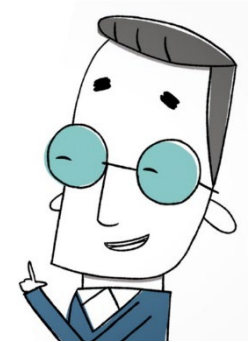

¿Qué relación tiene el Banco Central con la inflación?



El Banco Central y la estabilidad de la moneda

- El Banco Central es una **institución pública y autónoma**.
- Uno de sus **objetivos es velar por la estabilidad de la moneda**, es decir, mantener una inflación baja, estable y predecible en el tiempo.



Estabilidad de precios

IPC General
(variación anual)

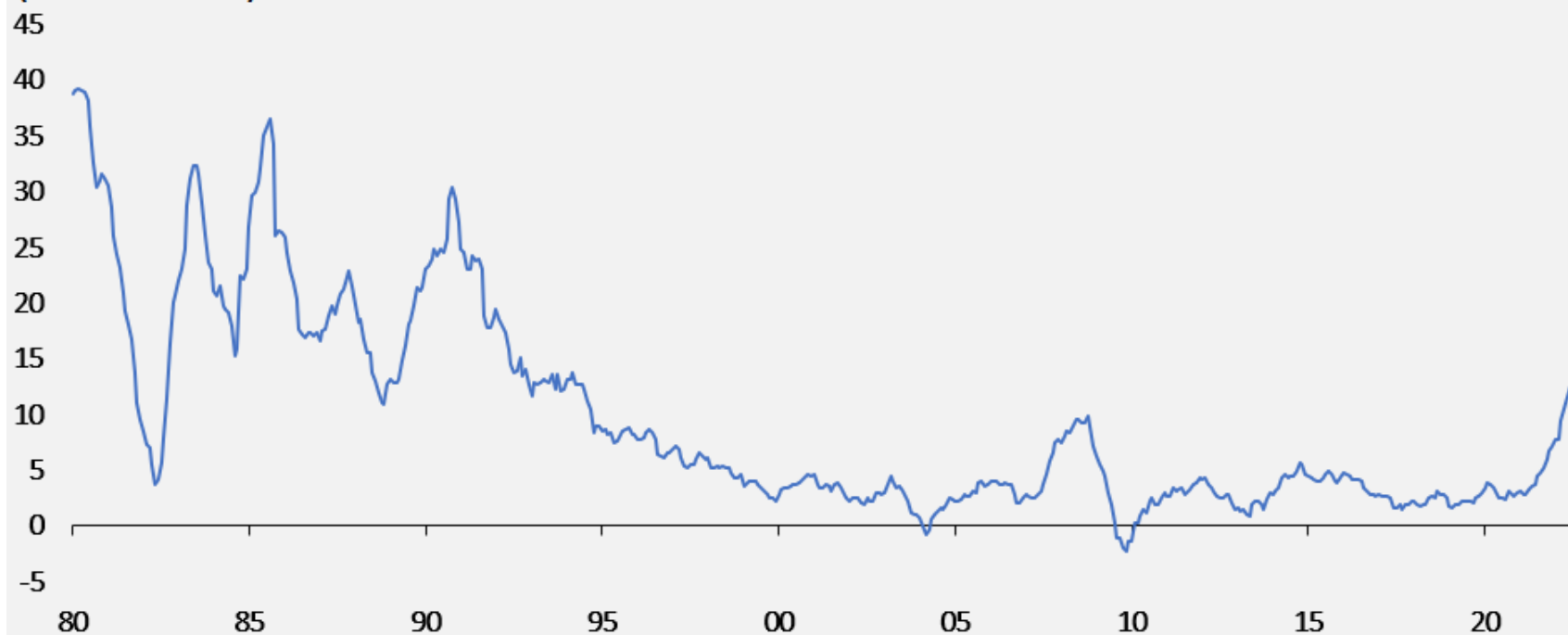

Fuente: Instituto Nacional de Estadísticas.

¿Cómo mantiene la estabilidad de precios?

- Para lograr este objetivo, en 1999 se adoptó un **esquema de política monetaria con metas de inflación y una política de tipo de cambio flexible**.
- Para cumplir con el objetivo de estabilidad de precios, el Banco se ha planteado como **meta explícita que la inflación proyectada a dos años plazo se ubique en 3%**.

3%

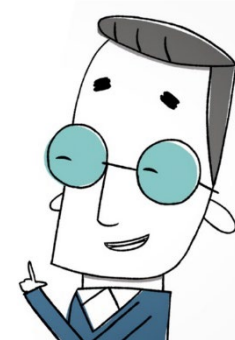

¿Cómo mantiene la estabilidad de precios?

Para cumplir la meta de inflación y ejecutar la política monetaria, el Banco Central cuenta con un **instrumento llamado Tasa de Política Monetaria o TPM**, la cual es determinada por el Consejo.

- **La TPM es equivalente a la tasa a la cual el Banco Central les presta dinero a los bancos comerciales**, y a la que los bancos comerciales se prestan dinero entre sí.
- **A partir de esta tasa, los bancos fijan su propia tasa de interés**, que es el valor que los bancos cobran por prestarle dinero a las personas y empresas.

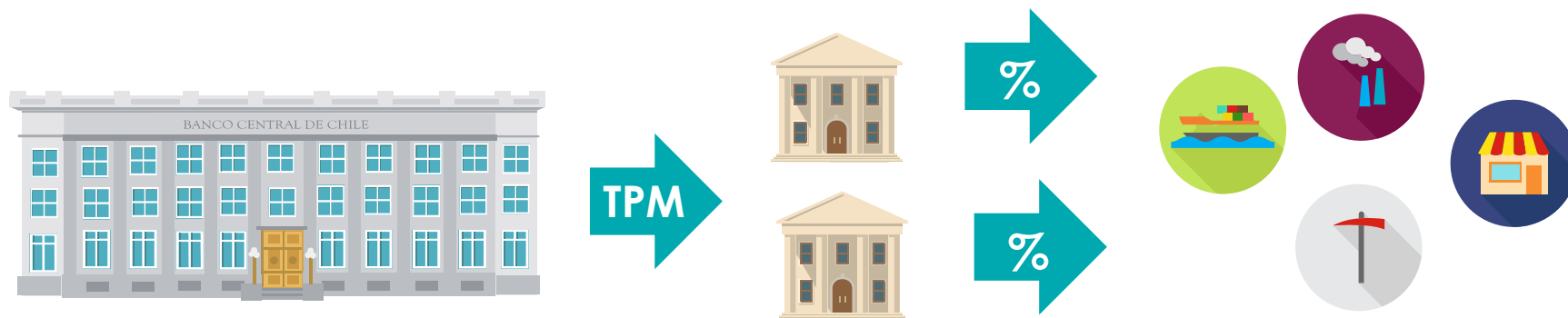

¿Qué sucede al bajar o subir la TPM?



¿Por qué sube la TPM?

Cuando la proyección de inflación a 24 meses es mayor a la meta, el Banco Central sube la TPM, con el objetivo de desincentivar el gasto y estimular el ahorro, y con eso disminuir la inflación.



¿Por qué baja la TPM?

Cuando la proyección de inflación a 24 meses es menor a la meta, el Banco Central baja la TPM, con el objetivo de estimular el gasto y el acceso al crédito, incentivando el consumo y la inversión.



Tasa de Política Monetaria (TPM)

Tasa de interés de referencia de la política monetaria
(porcentaje)

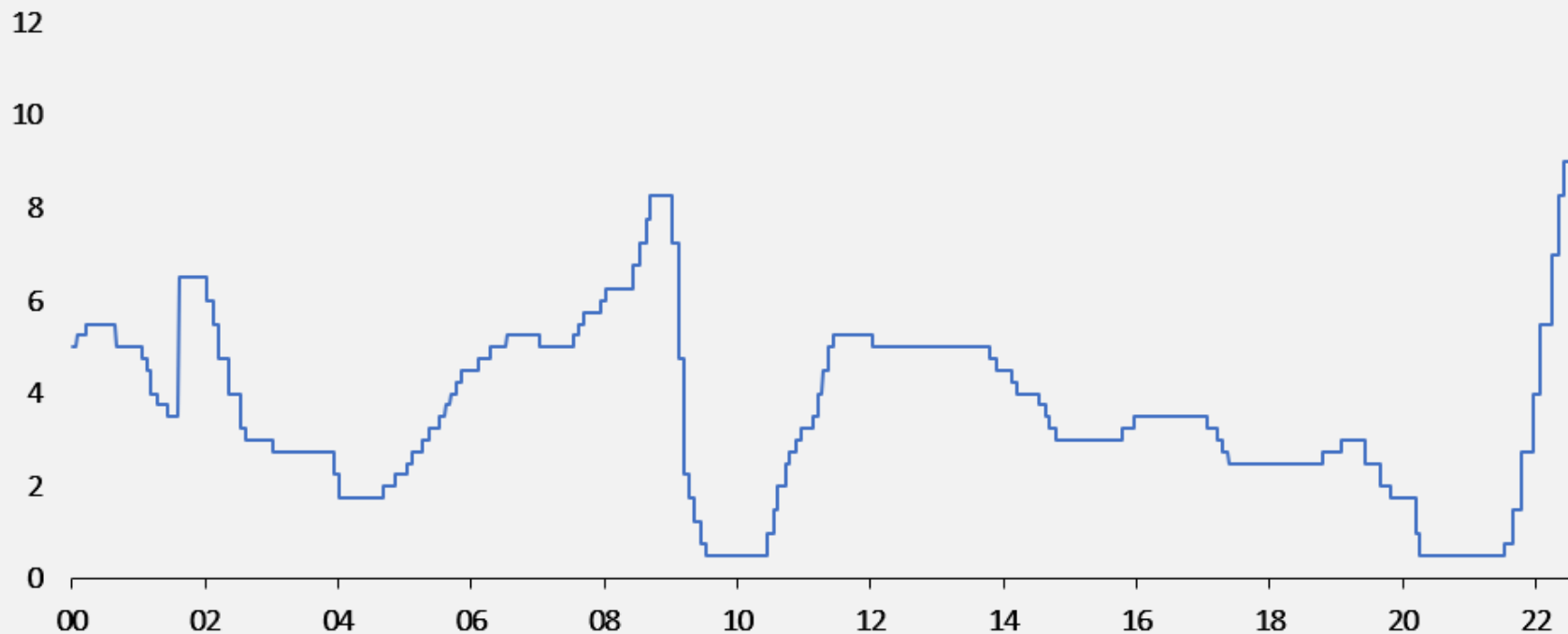

Fuente: Banco Central de Chile.

¿Por qué es importante que el BC mantenga la inflación controlada?

Permite una mejor asignación de los recursos y **de la** planificación de la inversión y el consumo.

La inflación tiene costos. **Una inflación alta es un impuesto regresivo que perjudica especialmente a los que tienen menos.**

Así, tener una inflación baja y estable es un requisito para crecer sostenidamente.

La estabilidad favorece e impulsa el crecimiento; la inestabilidad, en cambio, lo limita o inhibe.

Facilita el desarrollo financiero.



Credibilidad y Efectividad Política Contra-cíclica.

La neutralidad del dinero

La política monetaria tiene efectos sobre la inflación, pero no efectos permanentes sobre la actividad y el empleo: “actúa sobre el ciclo”.



Se usa para estabilización y no como un instrumento para resolver problemas estructurales de desempleo o crecimiento potencial.



Ideas principales

- ✓ El Banco Central es una **institución pública y autónoma**.
- ✓ Uno de sus objetivos es **velar por la estabilidad de la moneda**, esto es, mantener una inflación baja y estable en el tiempo.
- ✓ Una inflación baja y estable **favorece el crecimiento del empleo y protege el ingreso de los sectores más vulnerables**.
- ✓ Para lograr lo anterior, el Banco cuenta con un instrumento llamado **Tasa de Política Monetaria**.
- ✓ Cuando la inflación es mayor que la meta, **el Banco sube la TPM, con el objetivo de desincentivar el gasto y estimular el ahorro**, y con eso disminuir la inflación.
- ✓ Para disminuir la inflación y cuidar el bolsillo de las personas, es necesario reducir el excesivo aumento del gasto que hubo el 2021 y, para lograr ese objetivo, el Banco Central ha aumentado las tasas de interés.





Programa de Educación Financiera del Banco Central de Chile

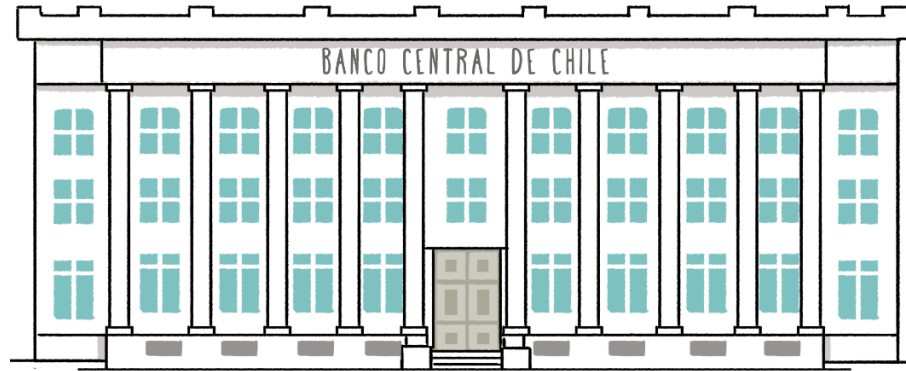

WWW.CENTRALENTUVIDA.CL