

CICLO DE CHARLAS FINANZAS PARA TOD@S:

¿Sabes cómo afecta la inflación el bolsillo de las personas?



Programa de Educación Financiera del Banco Central de Chile
www.centralentuvida.cl

Banco Central advierte que inflación podría bordear el 10% a mediados de año

El informe del ente emisor indicó que la inflación continúa aumentando, acercándose al 8% anual. El significativo impulso al gasto durante 2021 sigue siendo el principal determinante de esta alza y destacan que el impacto de la guerra en Ucrania adquiere características nocivas para la economía.

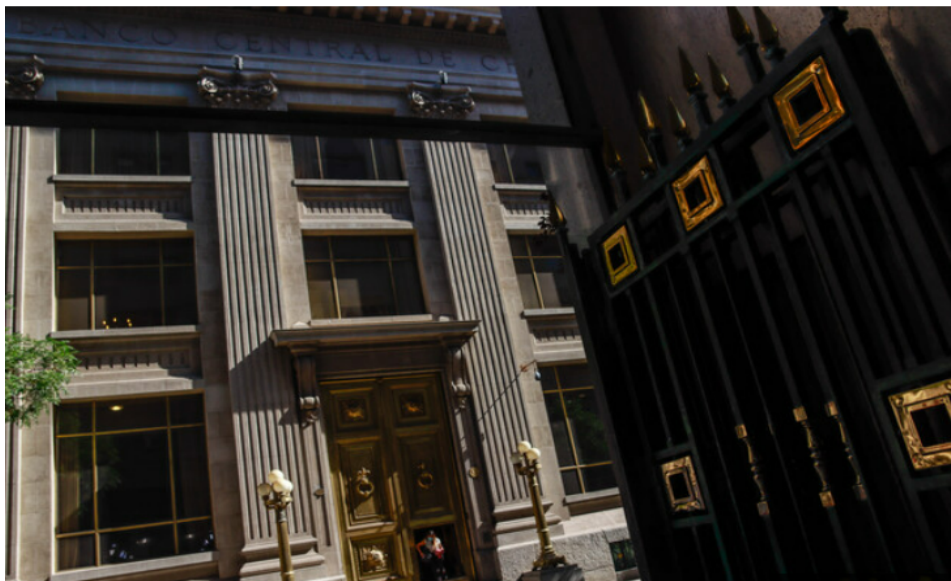

¿Qué es la Inflación?

- La inflación se refiere al incremento sostenido y generalizado de precios de bienes y servicios.
- Hay inflación cuando la media de la mayoría de los precios del conjunto de bienes y servicios representativos de la economía aumentan de forma sostenida.

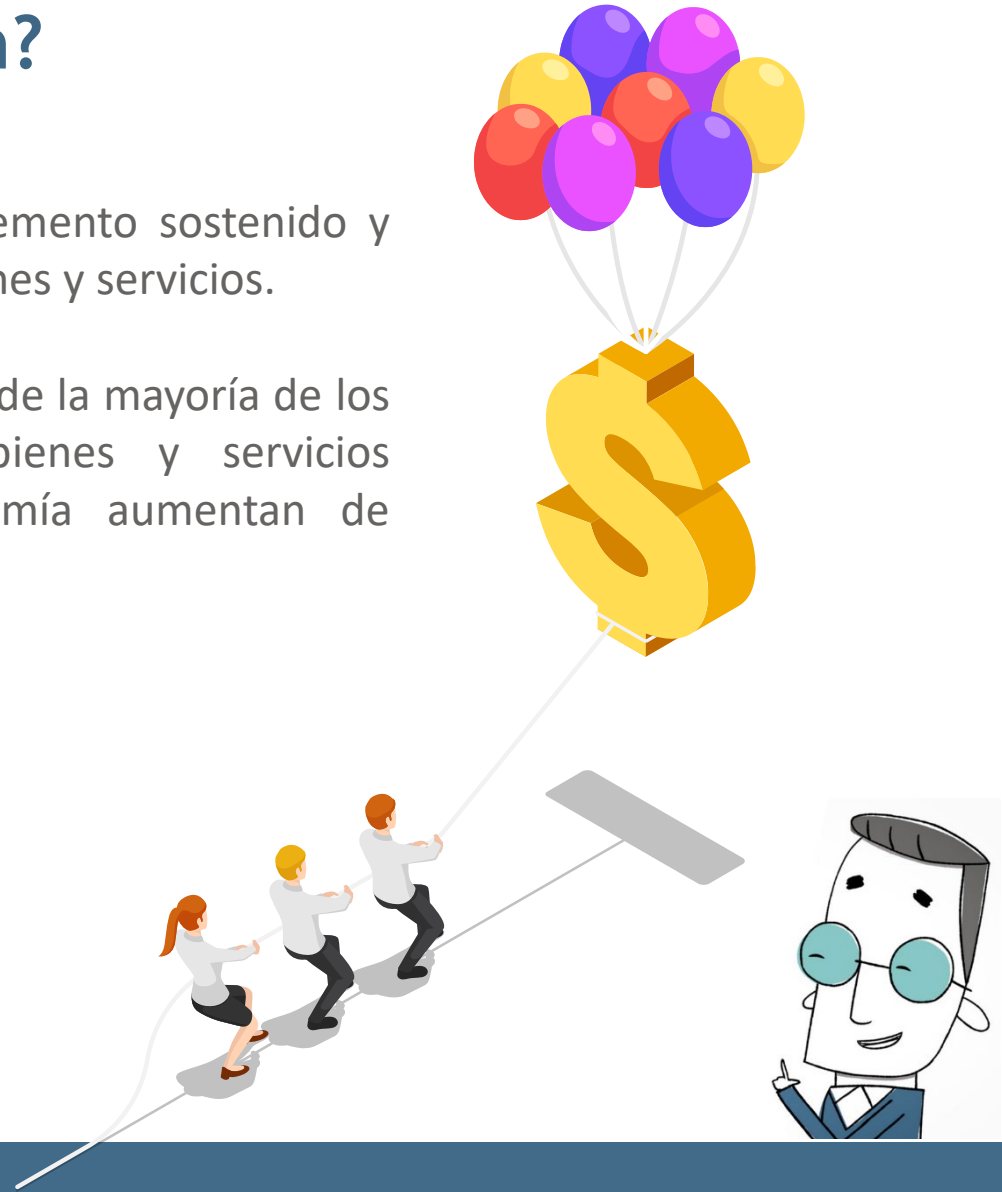

¿Cómo se mide la inflación?

- Para medir la inflación se utiliza el Índice de Precios al Consumidor o IPC.
- Este indicador permite medir mensualmente la variación de precios de una canasta representativa de bienes y servicios consumidos por los hogares chilenos.

Índice de
**IPC = Precios al
Consumidor**



El IPC es calculado por el Instituto Nacional de Estadísticas

¿Cómo está compuesta la canasta?

- La canasta está compuesta por 303 productos, encontrándose productos básicos como el pan y arroz, hasta servicios de recreación como espectáculos deportivos y el cine.
- Se registran alrededor de 127.000 precios.

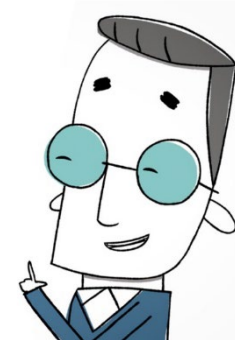

Relación entre el IPC y la Inflación

- Si el IPC sube, porque aumentan sostenidamente los precios de los bienes y servicios que mide, estamos ante una situación de inflación.
- Es importante diferenciar entre el aumento del precio de algunos productos por un periodo de tiempo determinado y la inflación.

Semana Santa

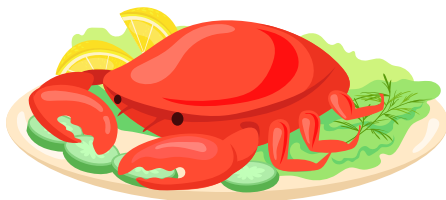
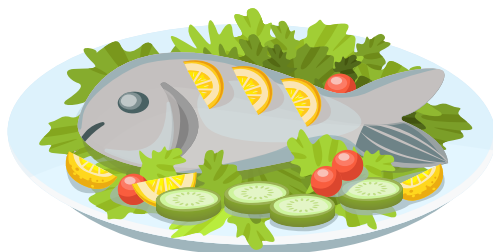

IPC

Un ejemplo



“Enero Año 1”

Valor: \$108.456

Índice: 100



“Enero año 2”

Valor: \$111.710

Índice: 103

(\$111.710/\$108.456)

*100-100= 3% de

inflación

En este ejemplo, la inflación total sería de 3.0% (*) ¿Qué significa?

Sólo precios de mercado

Hay precios que suben y otros que bajan... el IPC es un promedio ponderado

La canasta se cambia cada 5 años

Si es una disminución, se habla de “deflación”

La inflación es el aumento sostenido...y generalizado...de los precios...en una economía.

¿Qué productos han aumentado más de precio?

- Según el IPoM de marzo, algunos de los productos que más han aumentado de precio en el último año son la gasolina, los automóviles nuevos, los materiales de reparación de vivienda, el pan y productos de panadería y restaurantes y hoteles.

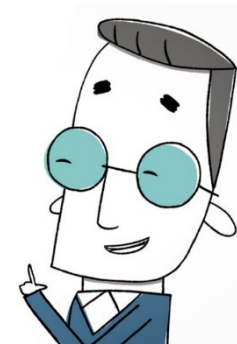
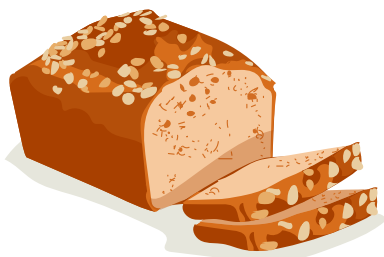
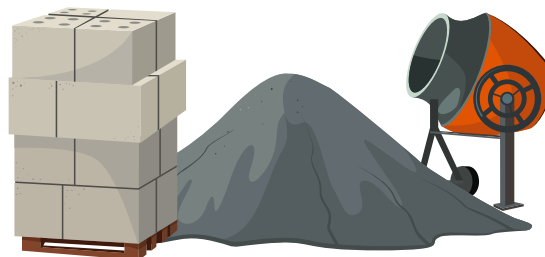

La inflación hoy en día

Inflación anual

(porcentaje)

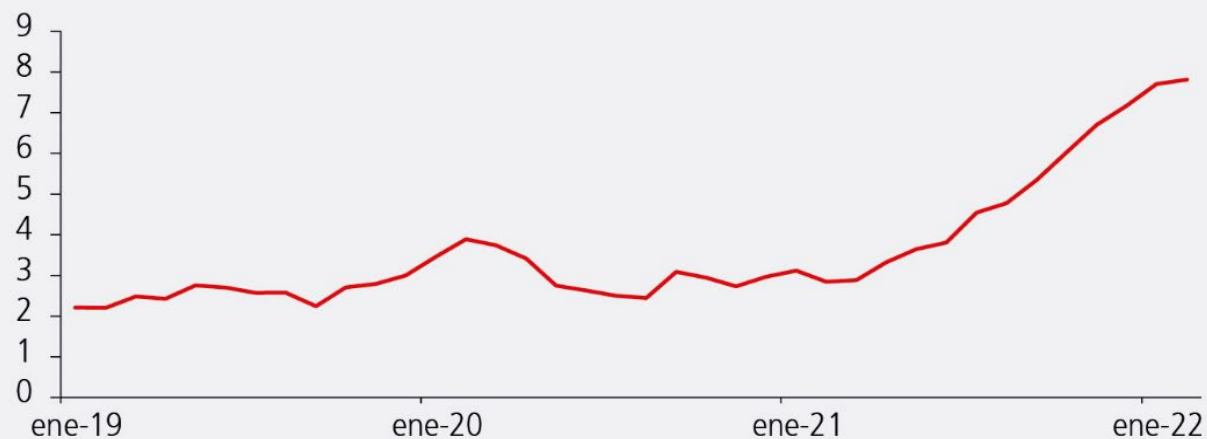

Informe de Política Monetaria Marzo 2022

Inflación histórica

Meta e inflación efectiva
(variación anual, porcentaje)

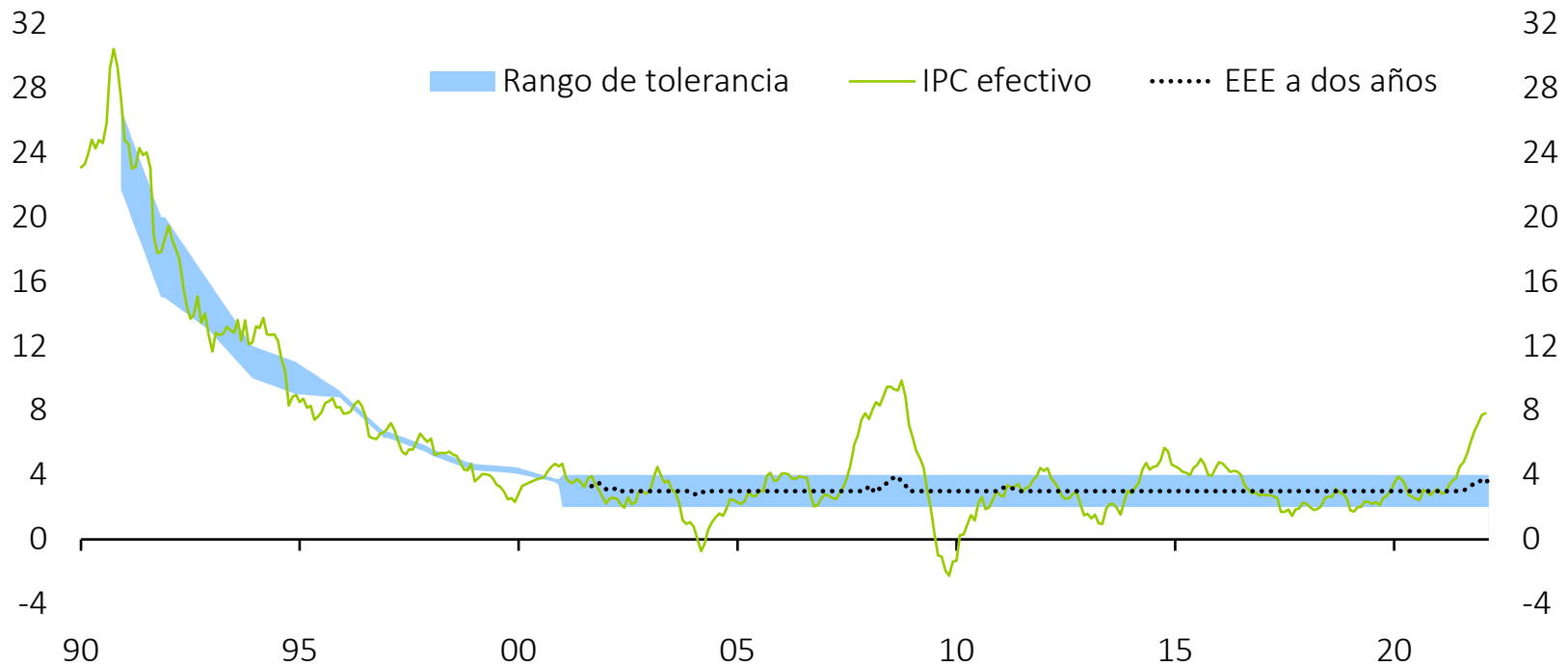

Fuentes: Banco Central de Chile e Instituto Nacional de Estadísticas

¿Qué ha generado inflación en los últimos meses?

Algunas de las razones son las siguientes:

- Los problemas de suministro a nivel global y que se manifiestan en los costos de transporte marítimo.
- Mayores precios de materias primas (energía, alimentos y algunos metales).
- La depreciación que ha acumulado el peso en el último par de años.
- Mayores costos laborales, en medio de una oferta de trabajo que no se ha recuperado completamente tras el inicio de la pandemia.
- El aumento del gasto, por las distintas medidas de apoyo a la liquidez entregadas a las personas para mitigar los efectos de la pandemia.

Consumo de bienes durables

(índice, promedio 2014-2021=100)

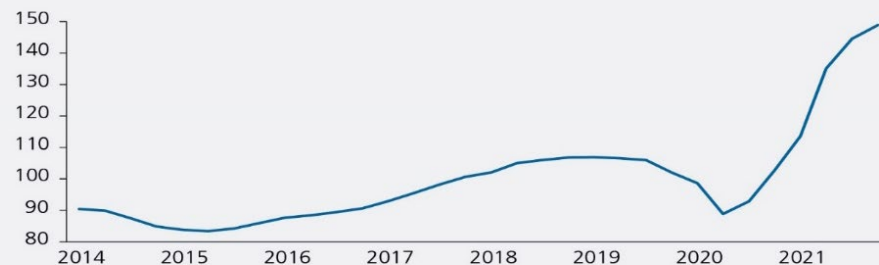

Informe de Política Monetaria Marzo 2022

¿Cómo nos afecta la inflación?

- La inflación afecta el bolsillo de las personas, ya que disminuye el valor del dinero que utilizamos para realizar compras cotidianas.
- Dado nuestro salario, con la misma cantidad de dinero compraremos menos bienes y servicios.



¿Cómo nos afecta la inflación?

- La inflación también genera un impacto en los gastos “indexados” o vinculados a la inflación que están establecidos en UF, como los dividendos, arriendos, seguros, planes de salud, colegiaturas, etc.
- La inflación afecta en mayor medida a las personas más vulnerables o con menos recursos económicos.

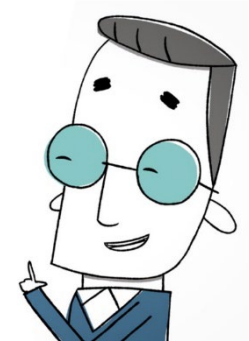

UF= Unidad de fomento

¿Qué relación tiene el Banco Central con la inflación?



El Banco Central y la estabilidad de la moneda

- El Banco Central es una institución pública y autónoma.
- Uno de sus objetivos es velar por la estabilidad de la moneda, es decir, mantener una inflación baja, estable y predecible en el tiempo.

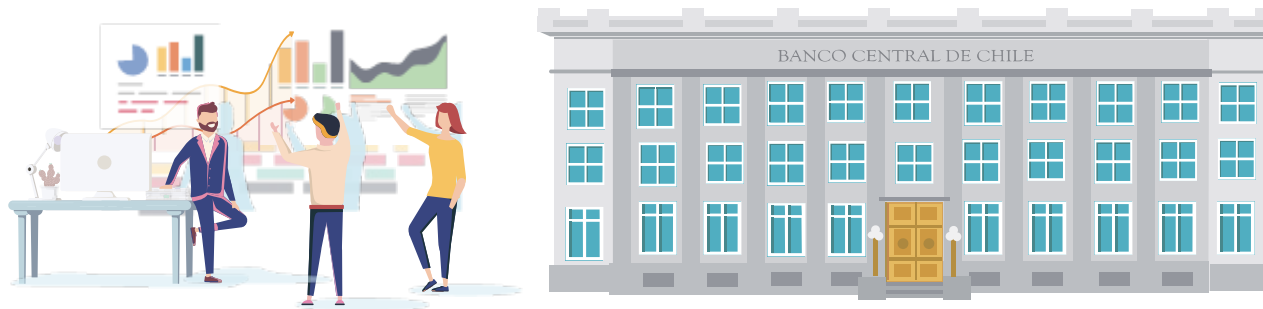

Estabilidad de precios



Banco Central de Chile.

Fuentes: Banco Central de Chile e Instituto Nacional de Estadísticas

¿Cómo mantiene la estabilidad de precios?

- Para lograr este objetivo, en 1999 se adoptó un esquema de política monetaria con metas de inflación y una política de tipo de cambio flexible.
- El objetivo de este esquema es que la inflación anual se mantenga la mayor parte del tiempo en torno al 3%.

3%

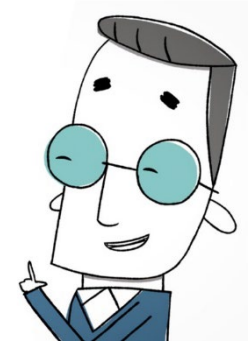

¿Cómo mantiene la estabilidad de precios?

Para cumplir la meta de inflación y ejecutar la política monetaria, el Banco Central cuenta con un instrumento llamado Tasa de Política Monetaria o TPM, la cual es determinada por el Consejo.

- La TPM es equivalente a la tasa a la que se prestan dinero entre sí los bancos comerciales, y a la cual el Banco Central les presta o recibe dinero.
- A partir de esta tasa, los bancos fijan su propia tasa de interés, que es el valor que los bancos cobran por prestarle dinero a las personas y empresas.

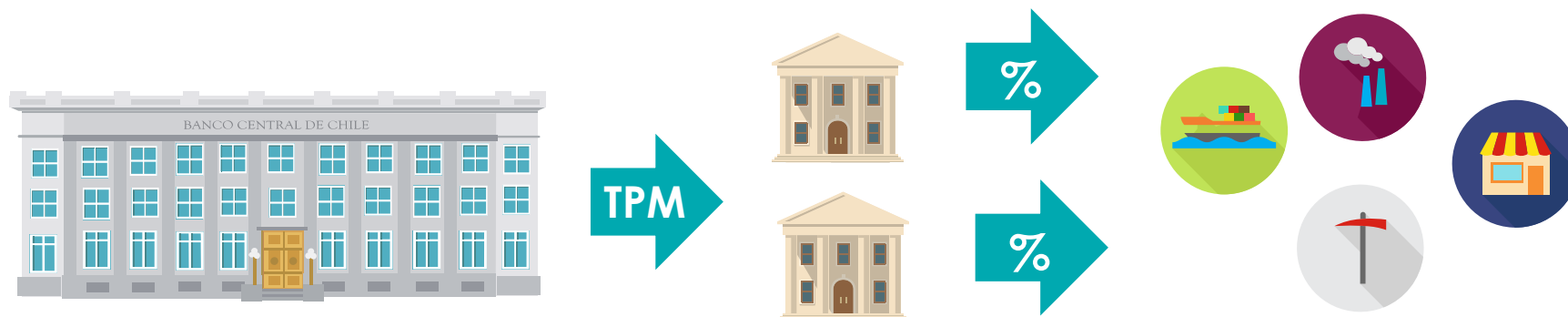

Objetivo inflacionario

- Para cumplir con el objetivo de estabilidad de precios, el Banco se ha planteado como meta explícita que la inflación proyectada a dos años plazo se ubique en 3%.

3%

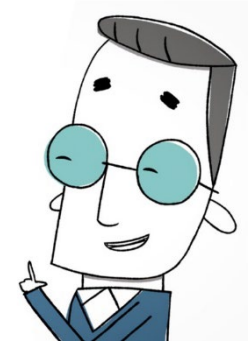

¿Qué sucede al bajar o subir la TPM?

¿Por qué sube la TPM?



Cuando la proyección de inflación a 24 meses es mayor a la meta, el Banco Central sube la TPM, con el objetivo de desincentivar el gasto y estimular el ahorro, y con eso disminuir la inflación.

¿Por qué baja la TPM?



Cuando la proyección de inflación a 24 meses es menor a la meta, el Banco Central baja la TPM, con el objetivo de estimular el gasto y el acceso al crédito, incentivando el consumo y la inversión.



Tasas de interés de referencia de la política monetaria (porcentaje)



— Tasa de política monetaria (TPM) (porcentaje)

¿Por qué es importante que el BC mantenga la inflación controlada?

Permite una mejor asignación de los recursos y de la planificación de la inversión y el consumo

La inflación tiene costos. Una inflación alta es un impuesto regresivo que perjudica especialmente a los que tienen menos

Así, tener una inflación baja y estable es un requisito para crecer sostenidamente

La estabilidad favorece e impulsa el crecimiento; la inestabilidad, en cambio, lo limita o inhibe

Facilita el desarrollo financiero



Credibilidad y Efectividad Política
Contra-cíclica

Tasas de interés de referencia de la política monetaria (porcentaje)

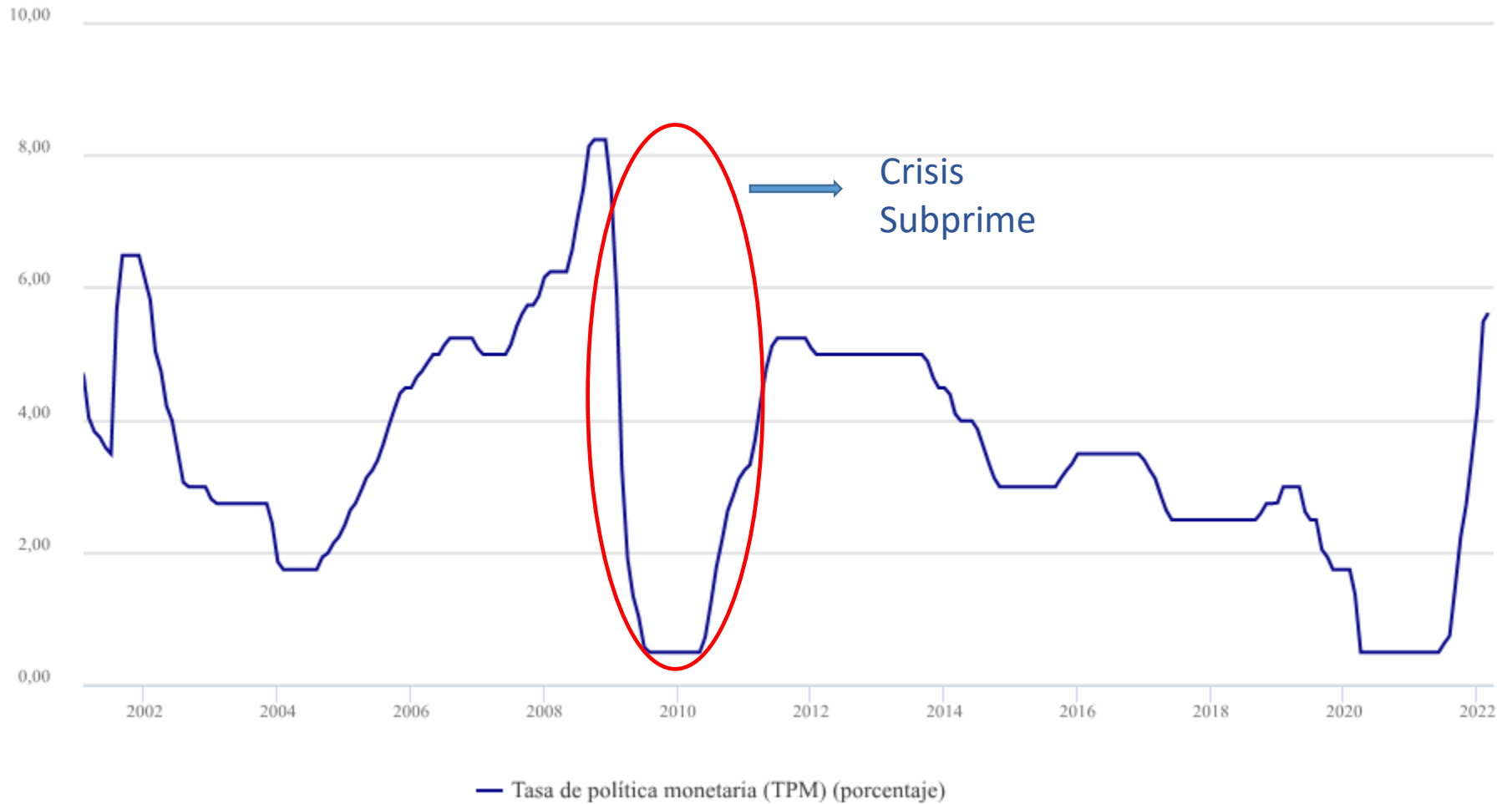

La Neutralidad del dinero

- ✓ La política monetaria tiene efectos sobre la inflación, pero no efectos permanentes sobre la actividad y el empleo: “actúa sobre el ciclo”
- ✓ Se asocia con fines de estabilización y no como un instrumento para resolver problemas estructurales de desempleo o crecimiento potencial

Ideas Principales

- ✓ El Banco Central es una institución pública y autónoma.
- ✓ Uno de sus objetivos es velar por la estabilidad de la moneda, esto es, mantener una inflación baja y estable en el tiempo.
- ✓ Una inflación baja y estable favorece el crecimiento del empleo y protege el ingreso monetario de los sectores que viven en contextos de vulnerabilidad.
- ✓ Para lograr lo anterior, el Banco cuenta con un instrumento llamado Tasa de Política Monetaria.
- ✓ Cuando la inflación es mayor que la meta, el Banco sube la TPM, con el objetivo de desincentivar el gasto y estimular el ahorro, y con eso disminuir la inflación.
- ✓ Para disminuir la inflación y cuidar el bolsillo de las personas, es necesario reducir el excesivo aumento del gasto que hubo el 2021 y, para lograr ese objetivo el Banco Central ha aumentado las tasas de interés.



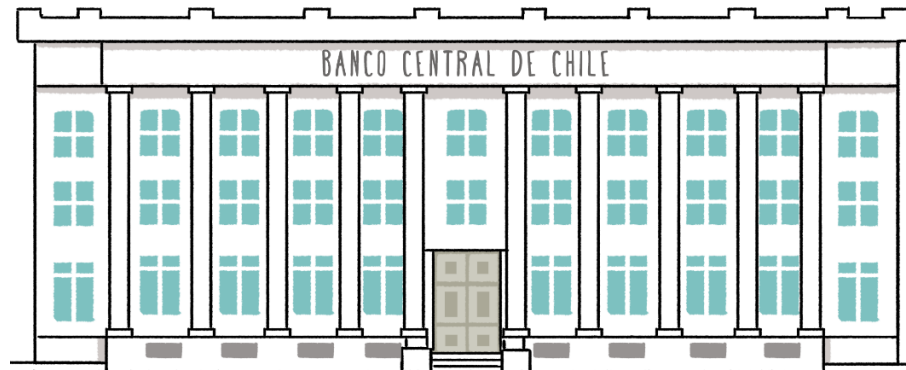

Programa de Educación Financiera del Banco Central de Chile
www.centralentuvida.cl