



# NOTA DE PRENSA

Lunes 1 de febrero de 2021.

## Imacec diciembre 2020

De acuerdo con la información preliminar, el Imacec<sup>(1)</sup> de diciembre de 2020 cayó 0,4% en comparación con igual mes del año anterior (Gráfico 1). La serie desestacionalizada aumentó 3,5% respecto del mes precedente y disminuyó 0,3% en doce meses. El mes registró la misma cantidad de días hábiles que diciembre de 2019.

El resultado del Imacec fue explicado por la caída de las actividades de servicios y la minería, efecto que no logró ser compensado por el dinamismo del comercio (Gráfico 2).

Por su parte, el crecimiento del Imacec desestacionalizado fue impulsado por el desempeño de los servicios, compensado en parte por la minería (Gráfico 3).

**Gráfico 1: Imacec**  
(tasas de variación porcentual)

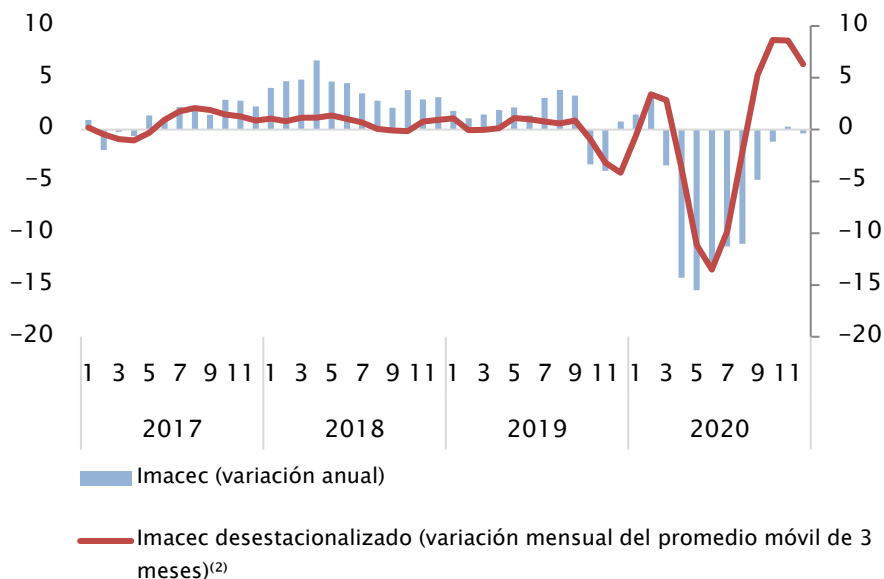

## **Análisis del Imacec por actividad**

### **1. Producción de bienes**

La caída de 2,4% de la producción de bienes<sup>(3)</sup> fue explicada por el desempeño de la minería que registró una disminución de 9,2%. En menor medida, también influyó la caída de 1,4% de la agrupación resto de bienes<sup>(4)</sup>. En tanto, la industria manufacturera registró un alza de 2,0%.

Acorde con cifras ajustadas por estacionalidad, la producción de bienes exhibió una caída de 0,1% respecto del mes anterior. La menor producción minera explicó este resultado, compensado parcialmente por el aumento de resto de bienes.

### **2. Comercio**

El crecimiento de 10,8% de la actividad comercial fue impulsado por las ventas minoristas y, en menor medida, por las mayoristas. En tanto, el comercio automotor disminuyó.

Según cifras desestacionalizadas, el comercio mostró un aumento de 0,3% respecto del mes precedente.

### **3. Servicios**

Los servicios<sup>(5)</sup> cayeron 2,1%, resultado explicado principalmente por el transporte, las actividades culturales y de esparcimiento, y restaurantes y hoteles, las que se vieron impactadas por los efectos de la emergencia sanitaria asociada al Covid-19, que influyó en la movilidad de las personas y el normal funcionamiento de establecimientos productivos.

En contraste, cifras desestacionalizadas dan cuenta de un aumento de 7,0% respecto al mes anterior.

Considerando los desafíos que la crisis sanitaria ha impuesto sobre la recolección de datos básicos, el Banco Central de Chile ha hecho esfuerzos adicionales con sus proveedores de información para minimizar el impacto en la calidad de las estadísticas. Sin embargo, es relevante señalar que las cifras entregadas en esta oportunidad podrían estar sujetas a mayores revisiones que las registradas históricamente, las cuales serán difundidas de acuerdo al calendario de publicaciones y revisiones de Cuentas Nacionales disponible en la página web institucional.

Conforme a este calendario de difusión, la estimación del PIB 2020, así como las revisiones al primer, segundo y tercer trimestre, serán difundidas el próximo 18 de marzo.

**Gráfico 2: Contribución a la variación anual del Imacec**  
(tasas de variación y contribuciones porcentuales)

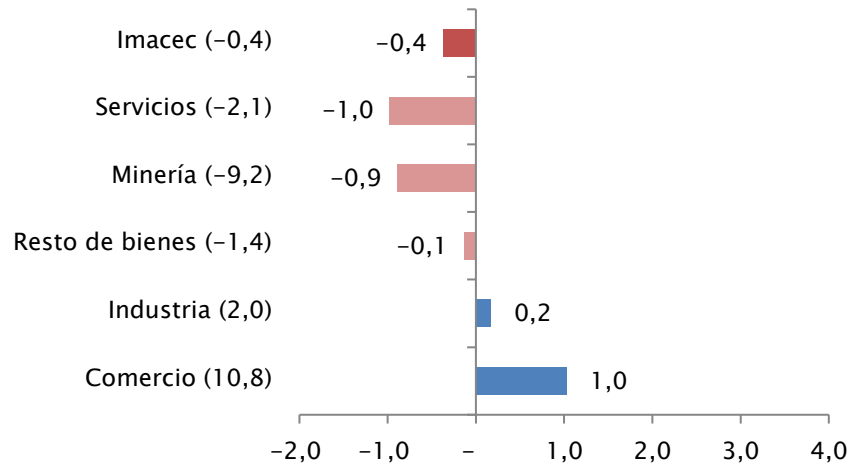

Nota: Variación anual entre paréntesis y contribuciones porcentuales en barras.

**Gráfico 3: Contribución a la variación mensual del Imacec desestacionalizado**  
(tasas de variación y contribuciones porcentuales)

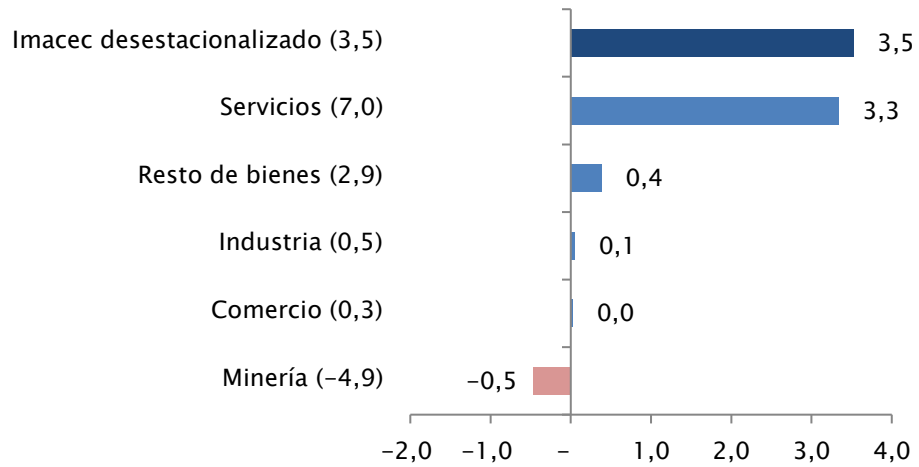

Nota: Variación mensual entre paréntesis y contribuciones porcentuales en barras.

---

(1) El Indicador Mensual de Actividad Económica (Imacec) es una estimación que resume la actividad de los distintos sectores de la economía en un determinado mes, a precios del año anterior; su variación interanual constituye una aproximación de la evolución del PIB. Para mayores detalles acerca de las estimaciones de Cuentas Nacionales en sus distintas frecuencias, ver el documento "[Cuentas Nacionales de Chile: Métodos y fuentes de información](#)".

(2) La serie desestacionalizada se obtiene a partir de la agregación de sus componentes ajustados por estacionalidad. Estos provienen del cálculo realizado según el proceso X-13 ARIMA-SEATS. Debido a que las series mensuales pueden contener *shocks* que dificultan la interpretación de las tasas de variación, se utilizan promedios móviles para facilitar el análisis temporal. En este caso particular, se presenta el promedio de los últimos tres meses del Imacec desestacionalizado, con respecto al promedio de los tres meses previos.

(3) Producción de bienes incluye las actividades minería, industria manufacturera y resto de bienes.

(4) La agrupación resto de bienes considera las actividades agropecuario-silvícola, pesca, EGA y gestión de desechos, y construcción.

(5) Los servicios consideran las actividades restaurantes y hoteles, transporte, comunicaciones y servicios de información, servicios financieros, servicios empresariales, servicios de vivienda e inmobiliarios, servicios personales y administración pública.

El Imacec no minero incluye las actividades industria manufacturera, resto de bienes, comercio, servicios, y los impuestos a los productos (derechos de importación e impuesto al valor agregado).

Para mayor información acerca de las diferencias de la medición mensual de las actividades minería, industria manufacturera y comercio con respecto a los indicadores del INE, ver el recuadro 2 "[Medición Mensual de las Actividades Minería, Industria Manufacturera y Comercio: Diferencias entre el Imacec y los indicadores del INE](#)".

Los periodistas que necesiten contactarse con el Banco Central de Chile pueden hacerlo a través de la Gerencia de Comunicaciones en el correo electrónico [comunicaciones@bcentral.cl](mailto:comunicaciones@bcentral.cl) o en el teléfono (56-2) 2670 2438 – 2670 2274.