



NOTA DE PRENSA

Santiago, 18 de octubre de 2017

Resultados de la Encuesta sobre Créditos Bancarios del tercer trimestre del 2017

Las condiciones de oferta se mantienen restrictivas para todos los segmentos de crédito. Por otro lado, la percepción de la demanda se percibe más dinámica para la cartera de hogares; en tanto para el segmento de empresas no se reportan cambios.¹

Oferta

La oferta de crédito a hogares se mantiene restrictiva en el tercer trimestre del año. Para el segmento de consumo un 21% de los bancos indica condiciones más restrictivas que el trimestre anterior, mientras que en la cartera hipotecaria, un 92% de los bancos no reporta cambios en las condiciones de financiamiento y un 8% señala estándares más limitados.

Por su parte, para grandes empresas, un 93% de las instituciones encuestadas no reporta cambios en sus estándares de aprobación en el trimestre, mientras que en segmento de las pymes, un 23% de los bancos indica condiciones de oferta más limitadas.

A nivel sectorial, las condiciones de crédito permanecen restrictivas. Así, un 18 y 23% de las entidades informa condiciones más limitadas de financiamiento a empresas inmobiliarias y constructoras, respectivamente.

Demanda

La demanda de crédito por parte de los hogares continúa fortaleciéndose en el trimestre. Para las carteras de consumo e hipotecaria, si bien se mantiene la fracción de bancos que consideran que la demanda se fortaleció en el período (29 y 33%, respectivamente), a diferencia de trimestres anteriores, no se observan entidades que reporten un debilitamiento.

La percepción de la demanda de crédito por parte de empresas grandes y pymes no reporta mayores cambios respecto de la última encuesta. Asimismo, por sectores, continúa la percepción de una demanda limitada por parte de empresas constructoras e inmobiliarias. Para el primer segmento, el número de bancos que considera que la demanda se debilitó en el período pasa de 39 a 46%. No obstante, para el segundo, las restricciones dejan de intensificarse. Así, la fracción de bancos que reporta un menor dinamismo pasa de 73 a 36%.

¹ Los resultados de la Encuesta muestran la percepción de los bancos respecto al trimestre anterior.

Antecedentes

Esta encuesta tiene por objeto dar a conocer la percepción acerca de los cambios en los estándares de aprobación de nuevos créditos y en la demanda por financiamiento bancario, durante el trimestre para el cual se realiza la encuesta. Se efectúa a los ejecutivos responsables de las áreas de crédito de las instituciones bancarias en Chile. Los resultados de esta encuesta permiten obtener información sobre la percepción del comportamiento del crédito y la demanda agregada con el fin de comprender mejor los factores económicos y financieros que explican su evolución.

Para mayor información, el cuestionario con las preguntas de la encuesta y las cifras de los resultados agregados para el período 2003-2017, así como la metodología empleada, se encuentran disponibles en la página web del Banco Central (www.bcentral.cl).

Para contactarse con la Gerencia Asesora de Comunicaciones del Banco Central de Chile, puede escribir al correo electrónico comunicaciones@bcentral.cl o llamar al teléfono (56-2) 2670 2438 - 2670 2274.

Figura 1: Cambio en la Oferta de Crédito (1)
(porcentaje del total de respuestas)

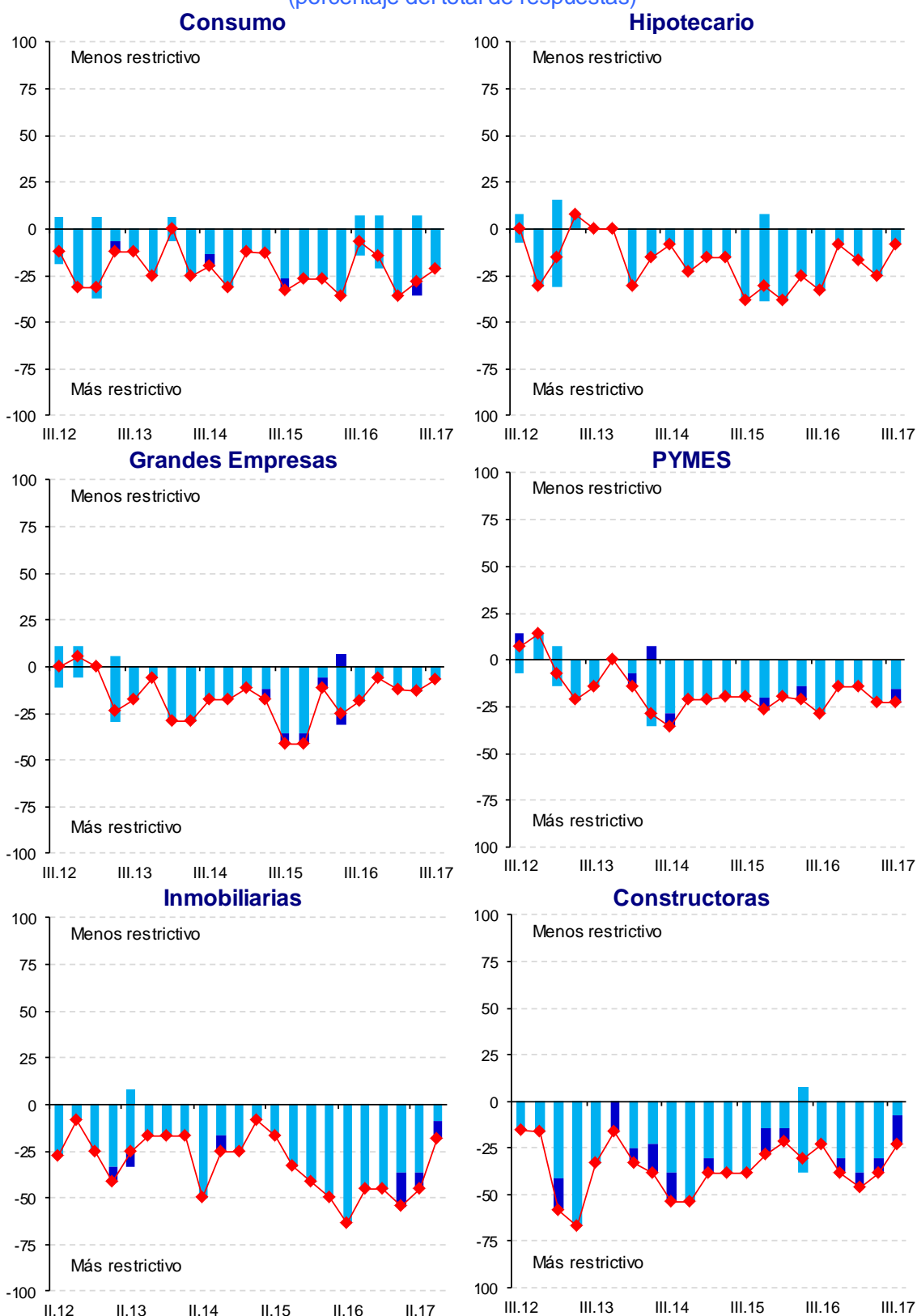

(1) Desde junio de 2010 se considera aquellos bancos que mantienen colocaciones en el respectivo segmento.
 —◆— Corresponde a la diferencia entre el número de bancos encuestados que opinaron que los estándares de aprobación de créditos eran menos restrictivos, en algún grado, y el número de quienes consideraron que dichos estándares eran más restrictivos, en algún grado, como porcentaje del total de respuestas.
 ■■■■■ Porcentaje de bancos que reportan una variación moderada en la oferta de crédito.
 ■■■■■ Porcentaje de bancos que reportan una variación significativa en la oferta de crédito.

Fuente: Banco Central de Chile

Figura 2: Cambio en la Demanda de Crédito (1)
(porcentaje del total de respuestas)

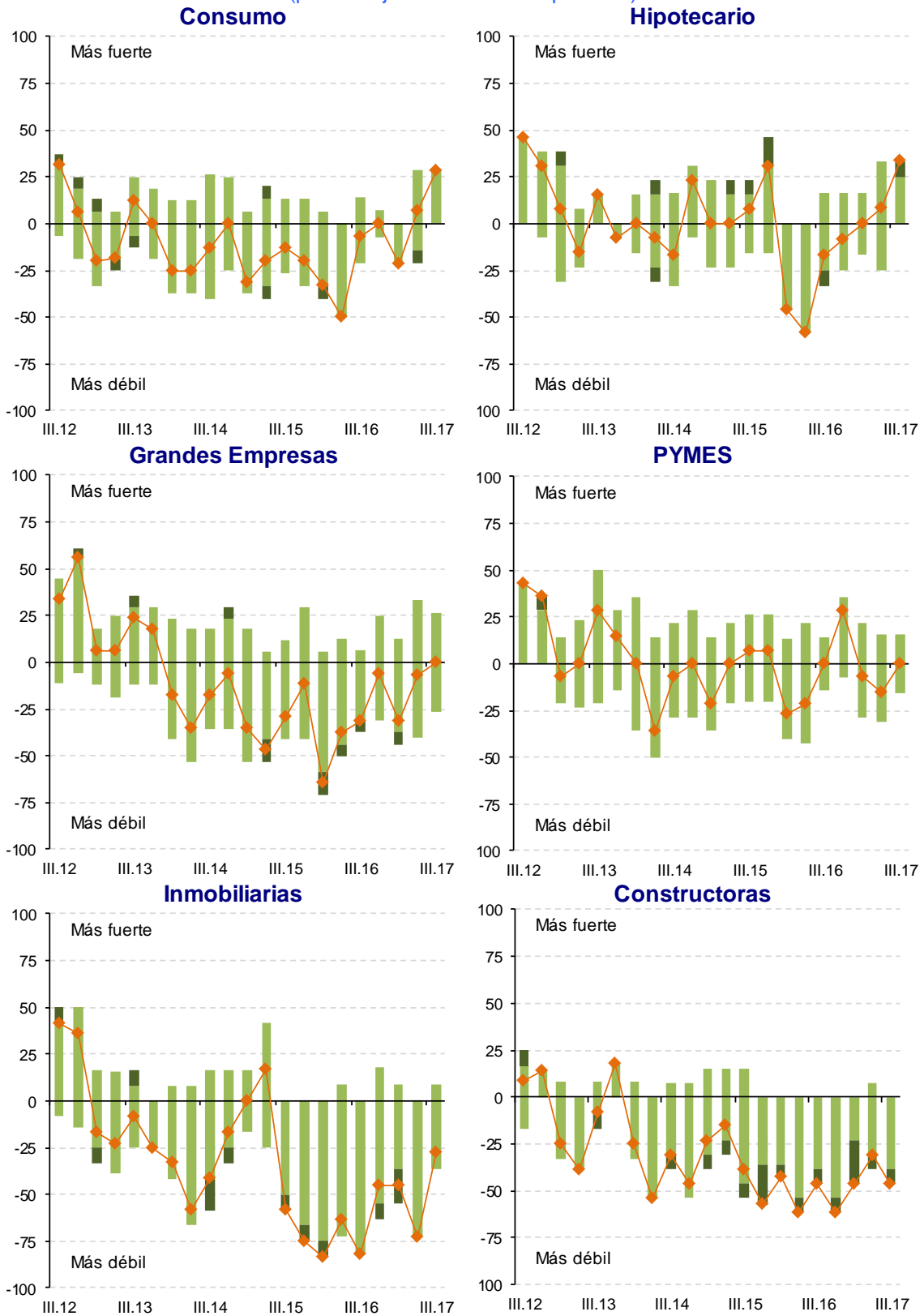

(1) Desde junio de 2010 se considera aquellos bancos que mantienen colocaciones en el respectivo segmento.
 —◆— Corresponde a la diferencia entre el número de bancos encuestados que perciben un fortalecimiento de las solicitudes de créditos, en algún grado, y el número de quienes consideraron que dichas solicitudes se han debilitado, en algún grado, como porcentaje del total de respuestas
 ■■ Porcentaje de bancos que reportan una variación moderada en la demanda de crédito.
 ■■ Porcentaje de bancos que reportan una variación significativa en la demanda de crédito.