



NOTA DE PRENSA

Santiago, 30 de enero de 2018

Resultados de la Encuesta sobre Créditos Bancarios del cuarto trimestre del 2017

Las condiciones de oferta no presentan mayores cambios al cuarto trimestre del 2017 con respecto al trimestre anterior, observándose alguna mayor restricción en crédito a hogares. En tanto, la demanda se percibe ligeramente fortalecida en hogares y se mantiene relativamente igual en empresas.¹

Oferta

Las condiciones de oferta de crédito para hogares no presentan mayores cambios en el cuarto trimestre del 2017. Para el segmento de consumo, un 36% de los bancos consultados indica condiciones moderadamente más restrictivas que el trimestre anterior. Por su parte, en la cartera hipotecaria, un 17% señala estándares algo más limitados y el resto no reporta cambios.

Por su parte, para el segmento de grandes empresas y pymes, la totalidad de las instituciones encuestadas no reporta cambios en sus estándares de aprobación en el período. Una situación similar se observa en el caso de empresas inmobiliarias y constructoras, donde se aminoran las restricciones reportadas en trimestres previos y la gran mayoría de las instituciones encuestadas no reporta cambios.

Demanda

La demanda de crédito por parte de los hogares se percibe ligeramente más fortalecida con respecto al trimestre anterior. Para la cartera de consumo, la fracción de bancos que considera que la demanda se fortaleció en el período, se ubicó en 36%. En tanto, en la cartera hipotecaria dicha proporción fue de un 8%, lo que muestra una estabilización respecto del período previo, donde un tercio de los bancos encuestados reportó un mayor dinamismo.

La percepción de la demanda de crédito por parte de grandes empresas y pymes no reporta mayores cambios respecto de la última encuesta. Por sectores, continúa la percepción de una demanda restrictiva por parte de empresas constructoras e inmobiliarias, aunque en menor cuantía que en el período anterior. Para el primer segmento, el número de bancos que considera que la demanda se debilitó en el período pasa de 46 a 15%. En tanto, para el segundo, la fracción de bancos que reporta un menor dinamismo pasa de 36 a 18%.

¹ Los resultados de la Encuesta muestran la percepción de los bancos respecto al trimestre anterior.

Antecedentes

Esta encuesta tiene por objeto dar a conocer la percepción acerca de los cambios en los estándares de aprobación de nuevos créditos y en la demanda por financiamiento bancario, durante el trimestre para el cual se realiza la encuesta. Se efectúa a los ejecutivos responsables de las áreas de crédito de las instituciones bancarias en Chile. Los resultados de esta encuesta permiten obtener información sobre la percepción del comportamiento del crédito y la demanda agregada con el fin de comprender mejor los factores económicos y financieros que explican su evolución.

Para mayor información, el cuestionario con las preguntas de la encuesta y las cifras de los resultados agregados para el período 2003-2017, así como la metodología empleada, se encuentran disponibles en la página web del Banco Central (www.bcentral.cl).

Para contactarse con la Gerencia Asesora de Comunicaciones del Banco Central de Chile, puede escribir al correo electrónico comunicaciones@bcentral.cl o llamar al teléfono (56-2) 2670 2438 - 2670 2274.

Figura 1: Cambio en la Oferta de Crédito (1)

(porcentaje del total de respuestas)

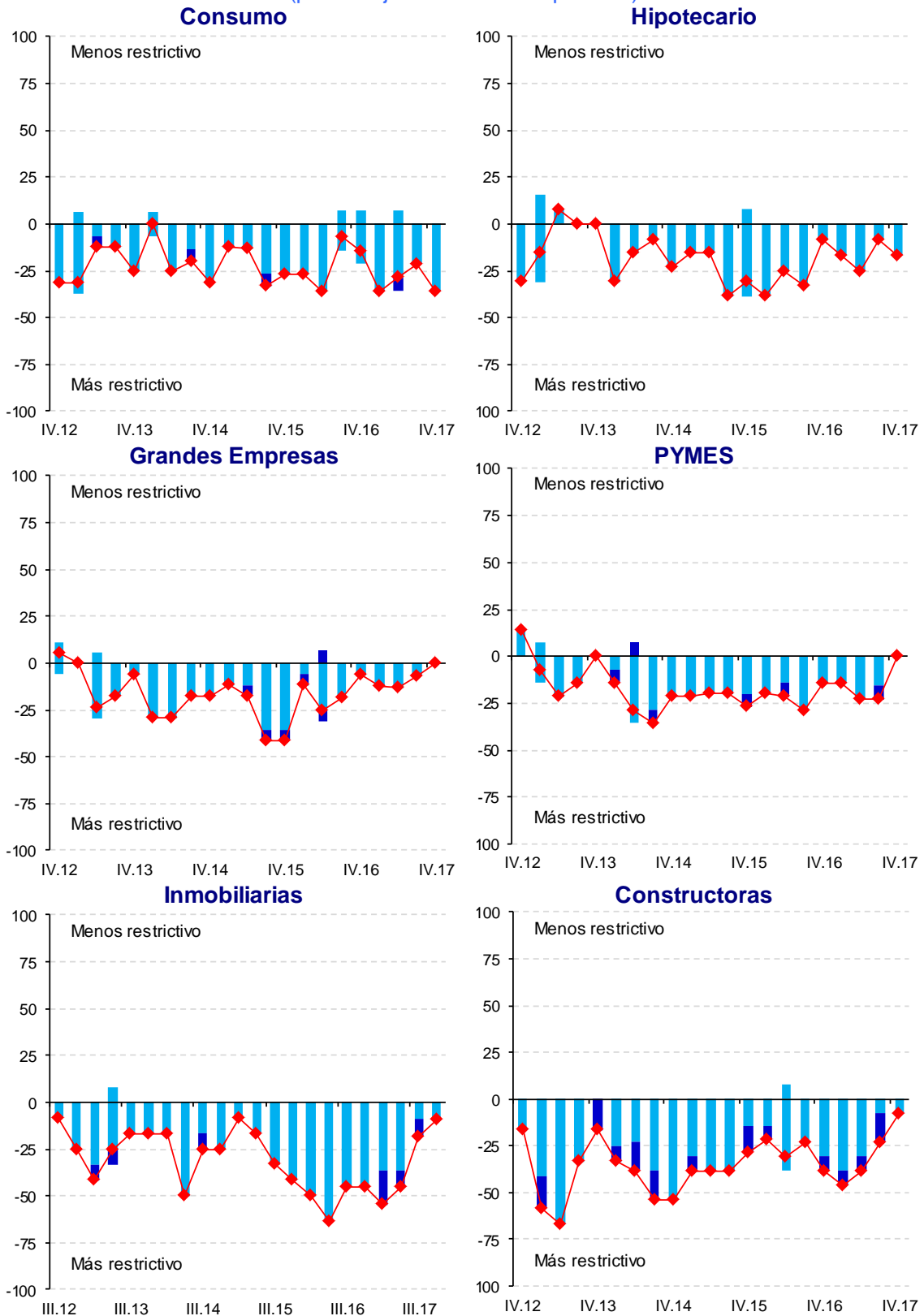

(1) Desde junio de 2010 se considera aquellos bancos que mantienen colocaciones en el respectivo segmento.

Corresponde a la diferencia entre el número de bancos encuestados que opinaron que los estándares de aprobación de créditos eran menos restrictivos, en algún grado, y el número de quienes consideraron que dichos estándares eran más restrictivos, en algún grado, como porcentaje del total de respuestas.

Porcentaje de bancos que reportan una variación moderada en la oferta de crédito.

Porcentaje de bancos que reportan una variación significativa en la oferta de crédito.

Fuente: Banco Central de Chile

Figura 2: Cambio en la Demanda de Crédito (1)
(porcentaje del total de respuestas)

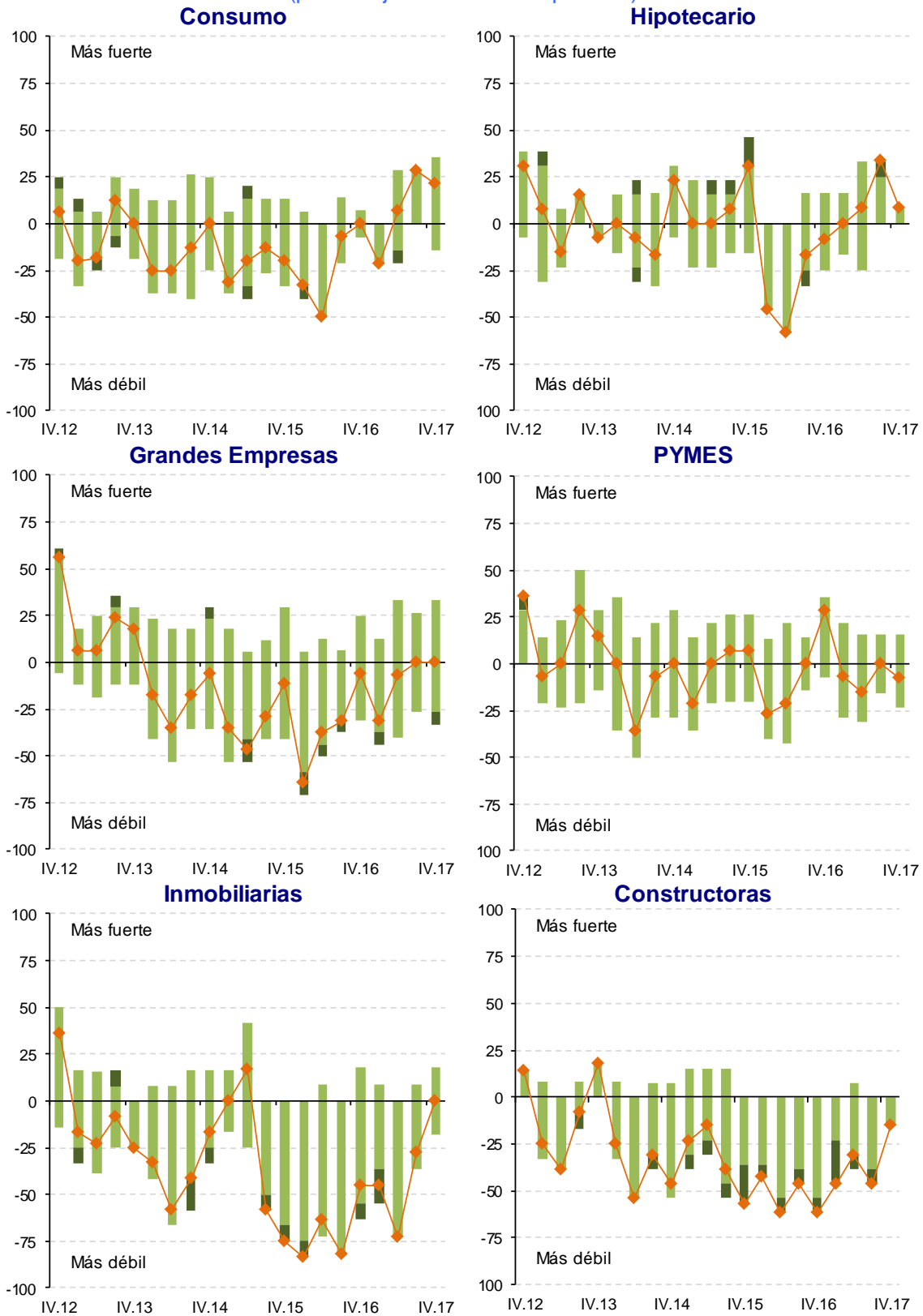

(1) Desde junio de 2010 se considera aquellos bancos que mantienen colocaciones en el respectivo segmento.
 —◆— Corresponde a la diferencia entre el número de bancos encuestados que perciben un fortalecimiento de las solicitudes de créditos, en algún grado, y el número de quienes consideraron que dichas solicitudes se han debilitado, en algún grado, como porcentaje del total de respuestas
 ■■ Porcentaje de bancos que reportan una variación moderada en la demanda de crédito.
 ■■ Porcentaje de bancos que reportan una variación significativa en la demanda de crédito.